



CITTA' DI GROSSETO



**PIANO ESECUTIVO DI GESTIONE
2020 – 2022
variazione novembre 2020**



PREFAZIONE E INDICE

Il Piano Esecutivo di Gestione (PEG) è un documento di programmazione previsto dall'art. 169 del Decreto Legislativo n. 267/2000, approvato annualmente dalla Giunta Comunale sulla base del Bilancio di previsione. Questo strumento determina gli obiettivi di gestione dell'Ente, affidando gli stessi, unitamente alle dotazioni necessarie, ai dirigenti ed ai responsabili dei servizi. A seguito delle novità normative apportate con il Decreto Legge n. 174/2012 (convertito con modificazioni dalla Legge n. 213/2012), il PEG unifica organicamente in sé il Piano Dettagliato degli Obiettivi (di cui all'articolo 108, comma 1, del Decreto Legislativo n. 267/2000) ed il Piano della Performance (di cui all'articolo 10 del decreto legislativo n. 150/2009). Tale unificazione è attuata al fine di semplificare i processi di pianificazione gestionale dell'Amministrazione.

Il Decreto Legislativo n. 118/2011, integrato con il Decreto Legislativo n. 126/2014 ed altre norme successive, ha introdotto importanti disposizioni in materia di armonizzazione dei sistemi contabili e degli schemi di bilancio degli enti locali. Tale articolata normativa ha riguardato anche il PEG, per il quale è precisato che deve essere deliberato in coerenza sia con il Bilancio di previsione, sia con il Documento Unico di Programmazione (DUP), declinando in maggior dettaglio la programmazione operativa contenuta nell'apposita sezione del DUP. I contenuti del Piano sono la risultante di un processo iterativo e partecipato che coinvolge la Giunta e la dirigenza dell'Ente. Esso, pertanto, rappresenta lo strumento attraverso il quale si guida la relazione tra organo esecutivo e responsabili dei servizi. Tale relazione è finalizzata alla definizione degli obiettivi di gestione, all'assegnazione delle risorse necessarie al loro raggiungimento e alla successiva valutazione.

Tra le esplicite finalità che assume il Piano si segnalano in particolare le seguenti: esso ha carattere autorizzatorio, poiché definisce le linee guida espresse dagli amministratori rispetto all'attività di gestione dei responsabili dei servizi e poiché le previsioni finanziarie in esso contenute costituiscono limite agli impegni di spesa assunti dai responsabili dei servizi; ha un'estensione temporale pari a quella del bilancio di previsione; ha rilevanza organizzativa, in quanto distingue le responsabilità di indirizzo, gestione e controllo ad esso connesse; ha natura previsionale e finanziaria; ha contenuto programmatico e contabile. Il Decreto Legislativo n. 118/2011 ha inoltre reso obbligatori una serie di allegati al PEG di tipo finanziario, consistenti in prospetti nei quali sia le entrate sia le spese sono articolate in base alle ripartizioni previste dalla normativa sul bilancio.

La struttura del PEG deve essere predisposta in modo tale da rappresentare la struttura organizzativa dell'ente per centri di responsabilità, individuando per ogni obiettivo o insieme di obiettivi un unico dirigente responsabile. Nel PEG devono essere specificatamente individuati gli obiettivi, dei quali occorre dare rappresentazione in termini di processo e in termini di risultati attesi. Le risorse finanziarie sono destinate, insieme a quelle umane e materiali, ai singoli dirigenti per la realizzazione degli specifici obiettivi.

Gli "obiettivi di gestione" costituiscono il risultato atteso verso il quale indirizzare le attività e coordinare le risorse nella gestione dei processi di erogazione di un determinato servizio. Gli obiettivi gestionali, per essere completi, necessitano di un idoneo strumento di misurazione, individuabile negli indicatori. Essi consistono in parametri gestionali definiti a preventivo, ma che poi devono trovare confronto con i dati desunti, a consuntivo, dall'attività svolta. Da questo punto di vista il PEG costituisce un presupposto del controllo di gestione ed un elemento portante dei sistemi di valutazione.



INDICE

INTRODUZIONE.	pag. 3
1. SINTESI DELLE INFORMAZIONI PER I CITTADINI E I PORTATORI DI INTERESSI ESTERNI	
2. L'AMMINISTRAZIONE IN CIFRE: STRUTTURA ORGANIZZATIVA	
3. ANALISI DEL CONTESTO	
STRUTTURA DELL'ENTE - RISORSE UMANE E FUNZIONIGRAMMA DEI SERVIZI	pag. 29
PIANO DELLA PERFORMANCE	pag. 47
1. LA PERFORMANCE DELL'ENTE	
2. L'ANALISI PREVISIONALE NEL DOCUMENTO UNICO DI PROGRAMMAZIONE: D.U.P. 2020-2022	
3. LA PIANIFICAZIONE DELLA PERFORMANCE: INDIRIZZI STRATEGICI, OBIETTIVI STRATEGICI, PROGRAMMI	
ALLEGATO "A": ELENCO OBIETTIVI PEG 2020-2022	pag. 74
ALLEGATO "B": PIANO DETTAGLIATO DEGLI OBIETTIVI PEG 2020-2022	pag. 79
ALLEGATO "C": OBIETTIVI OPERATIVI PEG 2020-2022	
ALLEGATO "D": ALLEGATI CONTABILI (a cura del Settore Risorse finanziarie)	
- ENTRATE PER TITOLI, TIPOLOGIE E CATEGORIE PER CAPITOLI	
- SPESE PER MISSIONI, PROGRAMMI E MACROAGGREGATI PER CAPITOLI	

INTRODUZIONE



1. SINTESI DELLE INFORMAZIONI PER I CITTADINI E I PORTATORI DI INTERESSI ESTERNI

1.1 CHI SIAMO

Secondo il titolo V della Costituzione, il Comune assurge al ruolo di interprete primario dei bisogni della collettività locale e ad esso le funzioni amministrative sono attribuite, salvo che il legislatore intervenga per conferirle ad altro livello di governo (provincia, città metropolitana, regione o Stato), al fine di assicurare l'esercizio unitario, sulla base dei principi di sussidiarietà, differenziazione ed adeguatezza.

Il Comune esercita funzioni proprie e quelle conferite con legge dello Stato e della Regione ed in particolare, in base allo Statuto (approvato con deliberazione C.C. n. 111 del 10.11.2003 e ss.mm.ii, da ultimo modificato con Deliberazione di Consiglio Comunale n. 82 del 13.09.2019):

- rappresenta la comunità, ne cura e tutela gli interessi e ne promuove lo sviluppo, fondando l'azione amministrativa e i rapporti istituzionali sul valore dell'autonomia e sul principio di sussidiarietà, in particolare orientando la propria attività all'attuazione dei principi della Costituzione della Repubblica ed ispirandosi a valori di libertà, giustizia, solidarietà, pari opportunità, responsabilità individuale e sociale;
- promuove e sostiene iniziative che sviluppano il processo di integrazione europea, persegue gli intenti della Carta europea dell'autonomia locale e si impegna per la sua attuazione;
- ricerca, nello spirito di solidarietà ed impegnandosi per offrire opportunità di lavoro ed accesso alla casa, l'integrazione sociale degli immigrati e garantisce il rispetto dei loro diritti;
- promuove la tutela delle persone e delle famiglie, assicurando sostegno alla corresponsabilità dei genitori nell'impegno di cura e di educazione dei figli e concorre a garantire il diritto alla vita, predisponendo provvidenze e servizi, atti ad assicurare ad ogni persona accoglienza e protezione dal concepimento alla morte naturale;
- riconosce e promuove la cultura della democrazia, della libertà, della pace, della giustizia, dell'uguaglianza, garantisce il rispetto dei diritti umani e favorisce la partecipazione di tutti i cittadini alla vita pubblica;
- garantisce la libertà di religione;
- garantisce e tutela i diritti dell'infanzia;
- promuove e favorisce la formazione culturale, civica, sociale e professionale dei giovani e il loro inserimento nel mondo del lavoro;
- favorisce, promuove e tutela le politiche sociali atte a valorizzare la partecipazione degli anziani alla vita della comunità;



- garantisce il rispetto dei diritti soggettivi e della dignità umana dei disabili e ne promuove la piena integrazione nella famiglia, nella scuola, nel lavoro e nella società;
- concorre a garantire il diritto alla salute con particolare riguardo alla qualità ed alla sicurezza dell'ambiente di vita e di lavoro;
- riconosce l'accesso all'acqua come diritto umano, universale, indivisibile, inalienabile e lo status dell'acqua come bene comune pubblico, così come previsto dalla Dichiarazione Universale dei Diritti dell'Uomo, riconoscendo altresì che la gestione del servizio idrico integrato è un servizio pubblico locale privo di rilevanza economica senza scopo di lucro;
- promuove il progresso economico e sociale della comunità, favorisce l'imprenditorialità, la libertà di iniziativa ed il lavoro nella valorizzazione delle risorse locali e con l'obiettivo della piena occupazione, intravede nell'economia sociale di mercato l'elemento equilibratore, anche garantendo i diritti dei consumatori e degli utenti;
- salvaguarda e tutela il patrimonio storico, artistico, archeologico, culturale e il recupero delle tradizioni popolari della comunità locale. Tutela i valori del paesaggio e del patrimonio naturale e la conservazione dell'ambiente.

1.2 COSA FACCIAMO

Per conseguire gli obiettivi sopra indicati, il Comune, a norma del suo Statuto:

- a) garantisce un concreto sostegno alla famiglia ed opera per l'attuazione di efficienti e qualificati servizi sociali;
- b) promuove lo sviluppo del volontariato;
- c) stimola la funzione sociale della cooperazione e degli enti senza fine di lucro;
- d) promuove la partecipazione dell'associazionismo giovanile;
- e) valorizza il patrimonio di esperienza dei pensionati e degli anziani;
- f) favorisce la cultura in ogni sua libera forma;
- g) promuove le condizioni che rendono effettivo il diritto allo studio ed all'educazione permanente negli istituti statali e non statali e concorre alla definizione di politiche formative che favoriscano l'accesso al mercato del lavoro;
- h) favorisce la consultazione dei cittadini stranieri residenti nel Comune, anche attraverso l'istituzione di organismi, al fine di garantire una loro adeguata rappresentanza ed integrazione nella vita della collettività locale;
- i) incentiva lo sviluppo dell'università e ne promuove una piena ed armonica integrazione nel tessuto culturale, sociale e produttivo della città, assicurando, in particolare, sostegno alle attività di formazione e ricerca orientate alle esigenze della comunità locale; promuove attività di interventi formativi innovativi rivolti a



disoccupati di lunga durata, alla popolazione attiva nell'apprendimento lungo l'arco della vita con particolare riferimento alle pari opportunità ed all'inclusione sociale;

l) favorisce le attività sportive e le iniziative del tempo libero, con particolare riguardo a quelle dirette ai giovani, agli anziani ed ai portatori di handicap; potenzia e qualifica le strutture di base;

m) sollecita il concorso di soggetti pubblici e privati alla promozione di un progresso economico rispettoso dell'interesse generale e compatibile con la salvaguardia dell'ambiente;

n) disciplina un organico assetto del territorio anche promuovendo il recupero ed il pieno utilizzo del patrimonio urbano esistente;

o) garantisce ai cittadini l'informazione sulle proprie attività;

p) elabora programmi annuali e pluriennali, corsi di formazione ed aggiornamento professionale, gestisce ed esercita attività formative corsuali o non e di qualificazione professionale sia con mezzi propri sia con finanziamenti pubblici statali, regionali e dell'Unione Europea.

1.3 COME OPERIAMO

Secondo il dispositivo dello Statuto, nella propria azione il Comune:

a) assume la politica di programmazione, coordinata con quella dello stato, della regione, della provincia e degli altri enti territoriali, riconosce nell'economia sociale di mercato il metodo ordinatore e democratico della propria attività;

b) adotta ed attua programmi e piani nelle materie di sua competenza;

c) elabora e realizza la programmazione mediante la partecipazione democratica dei cittadini, enti, associazioni e organizzazioni imprenditoriali, professionali, sindacali dei lavoratori e dei consumatori;

d) instaura rapporti con comunità locali anche di altre nazioni al fine di realizzare forme di cooperazione, di favorire la conoscenza delle rispettive culture e di rafforzare l'amicizia, la solidarietà e la pace tra i popoli.

Il Comune si impegna a promuovere uno sviluppo sostenibile del territorio nel quale lo sfruttamento delle risorse, l'andamento degli investimenti, l'orientamento dello sviluppo tecnologico e i mutamenti istituzionali siano in reciproca armonia e diretti ad incrementare il potenziale attuale e futuro dei bisogni primari e delle aspirazioni umane. Uno sviluppo, quindi, in grado di soddisfare i bisogni primari di tutti e capace di dare realtà alle aspirazioni di ogni cittadino per una vita migliore. Riconosce all'uomo il ruolo di guida dello sviluppo sostenibile e di gestore delle risorse ambientali e naturali, affinché si diffonda nel territorio un armonico ed equilibrato rapporto con l'ambiente rivolto alla tutela e valorizzazione delle tradizioni e delle risorse naturali e culturali. Si impegna, altresì, a tutelare e valorizzare le produzioni tipiche e di qualità, favorendo le iniziative di educazione e informazione volte ad ottenere il successo e l'affermazione dei prodotti del territorio nonché della promozione turistica nelle sue varie articolazioni.



Il Comune riconosce il diritto delle persone, singole o associate, delle associazioni titolari di interessi collettivi, portatori di interessi diffusi come espressioni della comunità locale, a concorrere, nei modi stabiliti dallo statuto, all'indirizzo, allo svolgimento e al controllo delle attività poste in essere dall'amministrazione. Assicura il diritto a partecipare alla formazione delle proprie scelte politico-amministrative, secondo i principi e nelle forme stabilite dallo statuto. Rende effettivo il diritto alla partecipazione politica e amministrativa, garantendo l'accesso alle informazioni e agli atti detenuti dall'ente e un'informazione completa, accessibile e aggiornata sulle proprie attività e sui servizi pubblici locali.

Il Comune riconosce l'apporto delle organizzazioni di volontariato al conseguimento di finalità di interesse pubblico, ne valorizza l'impegno sociale e culturale e promuove l'affermazione di valori di solidarietà e cooperazione; attiva programmi di iniziative ed instaura forme di collaborazione, anche mediante convenzioni ai sensi di legge, con organismi di volontariato per la gestione di servizi sociali, culturali e sportivi. Favorisce l'apporto di volontari al perseguimento di finalità istituzionali dell'ente attraverso la predisposizione di apposito regolamento, previo accertamento delle capacità operative, prevedendo altresì specifiche iniziative di formazione.

Il Comune riconosce e garantisce alle formazioni sociali ed ai singoli cittadini il diritto ad una informazione completa ed imparziale sulle proprie attività e servizi, come premessa per una effettiva partecipazione popolare. Il Comune ordina i propri uffici con il fine della massima efficienza amministrativa e del costante adeguamento alle esigenze del cittadino, adottando tutte le iniziative per la massima pubblicizzazione e conoscenza degli atti, dei procedimenti amministrativi, dei regolamenti comunali e dei servizi pubblici e d'interesse pubblico, anche attraverso un sistema informativo che utilizzi pubblicazioni periodiche, mezzi di comunicazione ed appositi sportelli polifunzionali decentrati sul territorio. Le modalità di partecipazione al procedimento relativo alla adozione di atti che incidono su situazioni giuridiche soggettive sono disciplinate dal regolamento inerente l'attività amministrativa e l'accesso agli atti.

In attuazione del principio e dei diritti alla partecipazione ed al fine di promuovere la partecipazione politica e l'autonoma aggregazione dei cittadini e delle cittadine, il Comune potrà regolamentare la costituzione di forme di organizzazione e rappresentanza del territorio e dei cittadini, volontarie e gratuite, tali da garantire una democrazia partecipativa, anche tramite l'adozione di forme di consultazione nel procedimento di formazione degli atti generali.

Il Comune assicura condizioni di pari opportunità tra uomo e donna, valorizza la cultura della differenza promuovendo la loro presenza nella Giunta, negli enti, aziende ed istituzioni da essi dipendenti. Istituisce la Commissione pari opportunità dell'ente, che viene disciplinata da apposito regolamento. La Commissione è organo consultivo e propositivo del Consiglio e della Giunta, limitatamente alle materie previste dal regolamento, che ne disciplina altresì le competenze e le funzioni. Il Comune è impegnato per creare le condizioni di pari opportunità nello svolgimento della vita sociale in tutti i suoi aspetti.

**2. L'AMMINISTRAZIONE IN CIFRE: STRUTTURA ORGANIZZATIVA**

fonte: Conto annuale del personale 2019

PERSONALE A TEMPO INDETERMINATO (Tab. 1) – DATI RIEPILOGATIVI DELL'ULTIMO TRIENNIO

	Personale a tempo indeterminato al 31.12 (Tab. 1)			Numero Mensilità / 12			Spese per retribuzioni lorde (Tab. 12+13)			di cui arretrati anni precedenti (Tab. 12+13)		
	2017	2018	2019	2017	2018	2019	2017	2018	2019	2017	2018	2019
SEGRETARIO COMUNALE	1	1	0	1,00	1,00	1,00	104.354	121.468	121.638	0	0	0
DIRIGENTI	6	5	6	6,00	5,75	5,25	509.678	479.686	450.131	0	0	0
CATEGORIA D	104	100	92	106,37	99,64	99,86	3.626.877	3.549.768	3.500.737	4.249	48.437	0
CATEGORIA C	190	192	190	184,03	184,40	188,25	4.804.330	5.055.216	5.147.610	822	72.521	0
CATEGORIA B	186	176	162	185,37	175,50	168,50	4.128.006	4.169.062	4.019.505	755	65.711	0
CATEGORIA A	2	2	2	1,50	1,50	1,50	29.925	31.626	30.448	0	497	0
RESTANTE PERSONALE	5	5	5	4,15	4,73	5,00	115.139	136.101	141.242	0	1.440	0
Totale	494	481	457	488,42	472,52	469,36	13.318.309	13.542.927	13.411.311	5.826	188.606	0
				Tabella 14 (altri oneri)			4.559.139	5.472.308	5.548.481			
				Totale costo annuo del lavoro(Tab. 12+13+14)			17.877.448	19.015.235	18.959.792			

PERSONALE A TEMPO INDETERMINATO (Tab. 1) – SPESE MEDIE PRO-CAPITE ANNUE IN EURO DELL'ULTIMO TRIENNIO

	Mensilità/12			Spese medie escluso arretrati a.p. (Tab. 12+13)			Spese medie per competenze fisse escluso arretrati a.p. (Tab.12)			Spese medie per competenze accessorie escluso arretrati a.p. (Tab.13)			Valori medi per arretrati a.p. di Tab.12			Valori medi per arretrati a.p. di Tab.13		
	2017	2018	2019	2017	2018	2019	2017	2018	2019	2017	2018	2019	2017	2018	2019	2017	2018	2019
SEGRETARIO COMUNALE	1	1	1	104.354	121.468	121.638	47.155	47.155	47.169	57.199	74.313	74.469	0	0	0	0	0	0
DIRIGENTI	6	5,75	5,25	84.946	83.424	85.739	46.146	45.417	46.884	38.800	38.006	38.855	0	0	0	0	0	0
CATEGORIA D	106,37	99,64	99,86	34.057	35.141	35.057	27.721	28.498	28.264	6.335	6.643	6.793	1	481	0	39	5	0
CATEGORIA C	184,03	184,4	188,25	26.102	27.021	27.345	21.915	22.734	22.775	4.187	4.287	4.570	4	375	0	0	18	0
CATEGORIA B	185,37	175,5	168,5	22.265	23.380	23.855	20.315	21.057	21.253	1.951	2.323	2.602	1	369	0	3	5	0
CATEGORIA A	1,5	1,5	1,5	19.950	20.753	20.299	18.988	19.658	18.969	962	1.095	1.329	0	331	0	0	0	0
RESTANTE PERSONALE	4,15	4,73	5	27.717	28.485	28.248	22.462	23.129	22.544	5.255	5.356	5.705	0	261	0	0	44	0
	488,42	472,52	469,35	27.256	28.262	28.575	22.917	23.648	23.704	4.339	4.613	4.871	2	388	0	10	10	0

1. Le spese medie annue per ciascuna Categoria sono calcolate dividendo il totale delle spese delle qualifiche appartenenti alla categoria per le unità di riferimento (mensilità della tabella 12 / 12) della stessa categoria.
2. Le Spese medie annue per Istituzione sono calcolate come la somma su tutte le categorie del prodotto di ciascun valore medio mensilità/12 divisa per il totale delle mensilità/12 sommate su tutte le categorie dell'Istituzione.



GIORNI MEDI ASSENZA – DATI RIEPILOGATIVI DELL'ULTIMO TRIENNIO

	PERSONALE			GIORNI ASSENZA MEDI ANNUI								
	Presenti di riferimento			Ferie			Assenza malattia retribuita			Altre assenze (meno formazione)		
	2017	2018	2019	2017	2018	2019	2017	2018	2019	2017	2018	2019
SEGRETARIO COMUNALE	1	1	0	19	26	0	0	0	0	0	0	0
DIRIGENTI	6	6	6	25	24,5	28,5	5,67	0,5	0,5	1	1	1,17
CATEGORIA D	105	101	90	30,82	31,88	40,07	9,73	8,55	8,61	5,65	6,79	5,58
CATEGORIA C	190	191	187	27,13	27,94	29,37	11,73	7,3	6,38	8,97	8,06	7,29
CATEGORIA B	183	173	157	31,11	33,12	34,62	15,61	10,2	11,5	8,6	10,31	12,31
CATEGORIA A	2	2	2	21	30,5	22,5	0	11	7	0	0	1,5
RESTANTE PERSONALE	5	5	5	11,6	25,4	2,6	2,4	4,4	0	0	0	1
Totale personale a t. indeterminato al 31.12 (Tab. 1) o Valore Medio (1)	492	479	447	29,17	30,58	33,03	12,51	8,49	8,48	7,88	8,38	8,53

(1) Presenti di riferimento per determinare i gg di assenza: personale presente al 31.12 di tabella 1 - personale comandato/distaccato fuori ruolo, in esonero e in convenzione dell'amministrazione di tabella 3 + personale comandato/distaccato fuori ruolo esterno e in convenzione esterna di tabella 3

DIPENDENTI PER TITOLO DI STUDIO E GENERE (Tab. T9)

Qualifica	Fino alla scuola dell'obbligo		Licenza media superiore		Laurea breve		Laurea		Specializzazione post laurea / dottorato di ricerca		Altri titoli post laurea		Totale Personale
	U	D	U	D	U	D	U	D	U	D	U	D	
DIRIGENTE A TEMPO INDETERMINATO	0	0	0	0	0	0	3	0	0	0	0	0	3
DIRIGENTE A TEMPO DETERMINATO ART.110 C.1 TUEL	0	0	0	0	0	0	2	1	0	0	0	0	3
POSIZIONE ECONOMICA D6	0	0	0	1	0	0	4	8	0	1	0	0	14
POSIZIONE ECONOMICA D5	1	0	3	4	0	0	2	2	0	0	0	0	12
POSIZIONE ECONOMICA D4	0	0	1	0	0	0	3	3	0	0	0	0	7
POSIZIONE ECONOMICA D3	0	0	3	11	0	0	6	7	0	0	0	0	27
POSIZIONE ECONOMICA D2	0	0	1	2	0	0	0	3	0	0	0	0	6
POSIZIONE ECONOMICA D1	0	0	9	2	0	1	4	10	0	0	0	0	26
POSIZIONE ECONOMICA C5	1	0	18	9	0	0	0	0	0	0	0	0	28
POSIZIONE ECONOMICA C4	0	0	1	2	0	0	0	0	0	0	0	0	3
POSIZIONE ECONOMICA C3	3	0	10	15	0	0	0	3	0	0	0	0	31
POSIZIONE ECONOMICA C2	3	1	13	12	0	1	0	3	0	0	0	0	33
POSIZIONE ECONOMICA C1	3	4	33	44	0	0	5	6	0	0	0	0	95
POSIZ. ECON. B7 - PROFILO ACCESSO B3	1	0	5	3	0	0	0	0	0	0	0	0	9
POSIZ. ECON. B6 PROFILI ACCESSO B3	0	2	0	0	0	0	0	0	0	0	0	0	2
POSIZ. ECON. B6 PROFILI ACCESSO B1	3	4	1	1	0	0	0	0	0	0	0	0	9
POSIZ. ECON. B5 PROFILI ACCESSO B3	25	18	9	17	0	0	0	0	0	0	0	0	69
POSIZ. ECON. B5 PROFILI ACCESSO B1	3	2	0	5	0	0	0	1	0	0	0	0	11
POSIZ. ECON. B4 PROFILI ACCESSO B3	0	3	1	3	0	0	1	2	0	0	0	0	10
POSIZIONE ECONOMICA DI ACCESSO B3	3	1	5	14	0	1	1	5	0	0	0	0	30
POSIZIONE ECONOMICA B3	5	6	1	0	0	0	1	0	0	0	0	0	13
POSIZIONE ECONOMICA B2	1	1	1	2	0	0	0	0	0	0	0	0	5
POSIZIONE ECONOMICA DI ACCESSO B1	1	1	0	2	0	0	0	0	0	0	0	0	4
POSIZIONE ECONOMICA A5	1	0	0	0	0	0	0	0	0	0	0	0	1
POSIZIONE ECONOMICA A3	1	0	0	0	0	0	0	0	0	0	0	0	1
COLLABORATORE A T. D. ART. 90 TUEL	0	0	2	0	0	0	0	3	0	0	0	0	5
TOTALE GENERALE	55	43	117	149	0	3	32	57	0	1	0	0	457

3. ANALISI DEL CONTESTO**3.1 ANALISI DEL CONTESTO ESTERNO**

DATI DEMOGRAFICI

**Tabella 3.1.A) Istat-banche dati demografiche – bilancio demografico mensile popolazione residente
Comune di Grosseto – anno 2020 (dati provvisori)**

Mese	Popolazione inizio periodo	Nati Vivi	Morti	Saldo Naturale	Iscritti	Cancellati	Saldo migratorio e per altri motivi	Popolazione fine periodo
Gennaio	82.378	47	85	-38	188	180	8	82.348
Febbraio	82.348	35	76	-41	149	133	16	82.323
Marzo	82.323	39	100	-61	94	78	16	82.278
Aprile	82.278	37	89	-52	50	53	-3	82.223
Maggio	82.223	51	71	-20	94	120	-26	82.177

Tabella 3.1.B) Istat-banche dati demografiche - Comune di Grosseto - Popolazione residente al 1° Gennaio per sesso e stato civile (dati provvisori)

	Celibi	Coniugati	Divorziati	Vedovi	Maschi uniti civilmente	Totale Maschi	Nubili	Coniugate	Divorziate	Vedove	Femmine unite civilmente	Totale Femmine	Maschi + Femmine
2019	18.424	18.483	1.298	1.140	25	39.370	16.835	18.805	2.055	5.284	4	42.983	82.353
2018	18.077	18.636	1.237	1.120	17	39.087	16.664	18.932	2.013	5.338	2	42.949	82.036
2017	18.004	18.766	1.198	1.104	n.d.	39.072	16.658	19.060	1.961	5.392	n.d.	43.071	82.143

Tabella 3.1.C) Istat-banche dati demografiche - Comune di Grosseto - Bilancio demografico anno 2019 e popolazione residente al 31 dicembre (dati provvisori)

	Maschi	Femmine	Totale
Popolazione al 1° gennaio	39.413	42.977	82.390
Nati	249	228	477
Morti	410	524	934
Saldo Naturale	-161	-296	-457
Iscritti da altri comuni	862	801	1663
Iscritti dall'estero	245	159	404
Altri iscritti	168	62	230
Cancellati per altri comuni	707	643	1350
Cancellati per l'estero	132	115	247
Altri cancellati	164	91	255
Saldo migratorio estero	113	44	157
Popolazione residente in famiglia	39.043	42.742	81.785
Popolazione residente in convivenza	481	112	593
Unità in più/meno dovute a variazioni territoriali	0	0	0
Popolazione al 31 dicembre	39.524	42.854	82.378
Numero di Famiglie	38.022		
Numero di Convivenze	40		
Numero medio di componenti per famiglia	2.2		



**Tabella 3.1.D) Istat-banche dati demografiche - Comune di Grosseto - Cittadini Stranieri (cittadinanze prevalenti)
Popolazione residente per sesso e cittadinanza al 31 dicembre 2019 (dati provvisori)**

	Maschi	Femmine	Totale
Romania	743	1.341	2.084
Albania	539	462	1.001
Moldova	270	364	634
Ucraina	104	413	517
Marocco	260	203	463
Polonia	51	224	275
Afghanistan	203	2	205
Cinese, Repubblica Popolare	102	98	200
Pakistan	157	32	189
Dominicana, Repubblica	69	104	173
Turchia	77	87	164
Bangladesh	129	32	161
Macedonia, Repubblica di	68	65	133
Tunisia	77	55	132
Senegal	110	12	122
Filippine	45	58	103
Egitto	68	33	101

Grafico 3.1.A

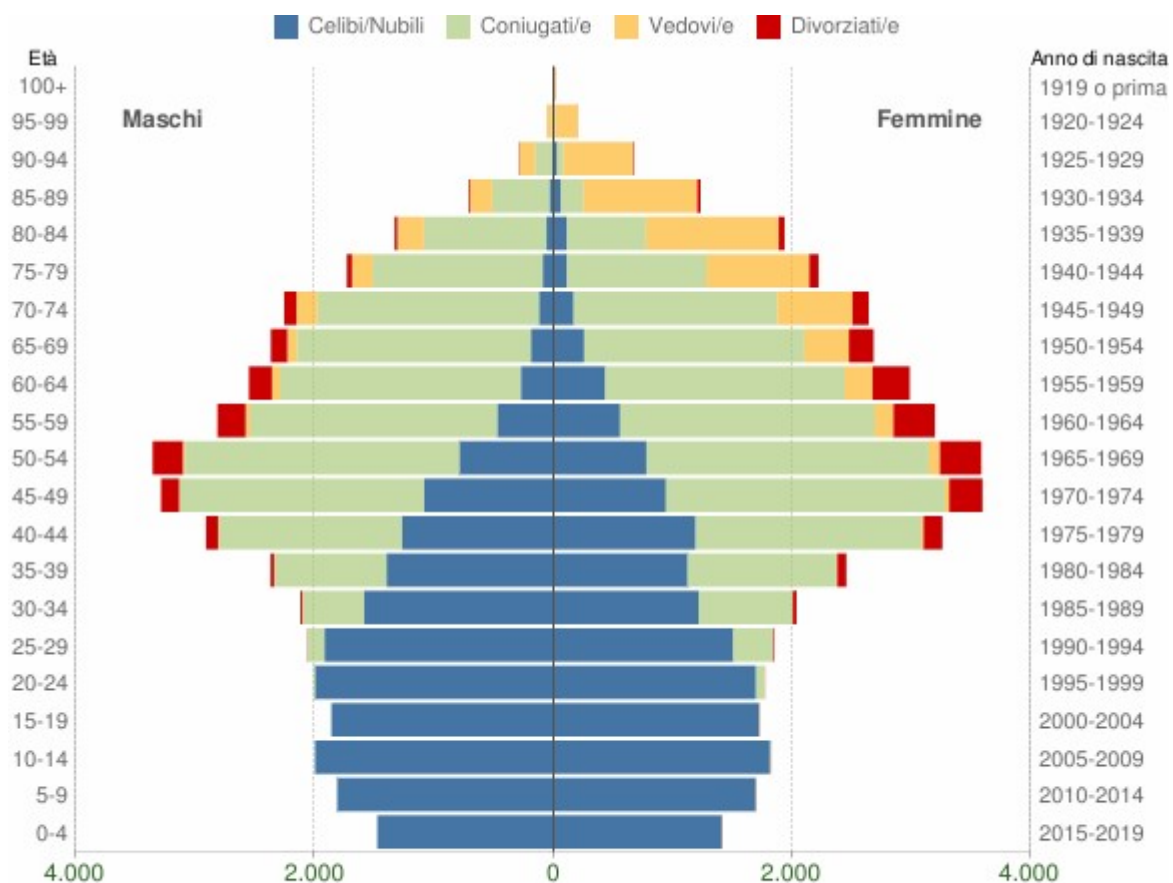

Popolazione per età, sesso e stato civile - 2019

COMUNE DI GROSSETO - Dati ISTAT 1° gennaio 2019 - Elaborazione TUTTITALIA.IT

Grafico 3.1.B



Struttura per età della popolazione (valori %)

COMUNE DI GROSSETO - Dati ISTAT al 1° gennaio di ogni anno - Elaborazione TUTTITALIA.IT

Grafico 3.1.C

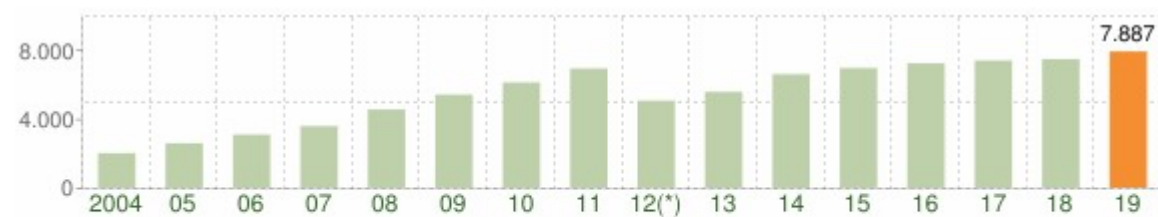

Andamento della popolazione con cittadinanza straniera - 2019

COMUNE DI GROSSETO - Dati ISTAT 1° gennaio 2019 - Elaborazione TUTTITALIA.IT

(*) post-censimento

DATI ECONOMICI

Tabella 3.1.E) Regione Toscana - Imprese attive al 31.12 - confronto Comuni toscani

	2010	2015	2017	2018	2019
Comune	Numero imprese attive	Numero imprese attive	Numero imprese attive	Numero imprese attive	Numero imprese attive
AREZZO	10.219	10.284	10.326	10.279	10.232
GROSSETO	8.309	8.173	8.291	8.329	8.348
LIVORNO	12.085	11.924	11.871	11.907	11.841
LUCCA	8.409	8.227	8.147	8.123	8.160
CARRARA	6.536	6.687	6.588	6.644	6.622
MASSA	6.742	6.752	6.651	6.654	6.649
PISA	7.719	7.880	7.872	7.921	7.858
PRATO	22.938	22.853	22.754	22.752	22.802
PISTOIA	8.792	8.566	8.496	8.480	8.474
SIENA	4.450	4.493	4.426	4.410	4.407



Tabella 3.1.F) Regione Toscana - Imprese artigiane attive al 31.12 - confronto Comuni toscani

	2010	2015	2017	2018	2019
Comune	Numero imprese attive artigiane	Numero imprese attive artigiane	Numero imprese attive artigiane	Numero imprese attive artigiane	Numero imprese attive artigiane
AREZZO	3.026	2.884	2.881	2.862	2.860
GROSSETO	2.049	1.925	1.937	1.930	1.941
LIVORNO	2.820	2.697	2.649	2.642	2.640
LUCCA	2.725	2.392	2.328	2.272	2.264
CARRARA	2.046	1.867	1.815	1.788	1.746
MASSA	2.097	1.866	1.773	1.725	1.685
PISA	1.636	1.576	1.565	1.554	1.554
PRATO	7.789	7.511	7.315	7.240	7.204
PISTOIA	2.758	2.511	2.412	2.377	2.370
SIENA	1.034	949	912	895	900

**Tabella 3.1.G) Regione Toscana – IRPEF: numero di contribuenti e reddito imponibile per i comuni capoluogo (valori assoluti)
Anno d'imposta 2018 (dichiarazioni 2019)**

Comune	Provincia	Contribuenti	Reddito imponibile		
			Contribuenti al reddito imponibile	Totale (in migliaia di euro)	Medio (*)
AREZZO	Arezzo	73.348	70.950	1.530.611	21.573
FIRENZE	Firenze	280.190	269.362	6.877.829	25.534
GROSSETO	Grosseto	61.075	58.780	1.198.381	20.388
LIVORNO	Livorno	111.534	107.830	2.444.107	22.666
LUCCA	Lucca	66.291	64.199	1.480.185	23.056
MASSA	Massa Carrara	48.010	46.100	907.957	19.695
PISA	Pisa	65.854	63.244	1.591.897	25.171
PRATO	Prato	149.008	144.170	2.925.894	20.295
PISTOIA	Pistoia	65.878	63.527	1.334.406	21.005
SIENA	Siena	42.246	40.876	1.059.325	25.916
Toscana		2.749.561	2.657.992	56.172.033	21.133

(*) I redditi medi non sono calcolati sul totale dei contribuenti, ma sulle frequenze, ossia sul numero di contribuenti con reddito diverso da 0.

Fonte: elaborazioni "Settore Sistema Informativo di supporto alle decisioni e alle funzioni in materia ambientale. Ufficio Regionale di Statistica" su dati del Ministero dell'Economia e delle Finanze. Dipartimento delle Finanze

Tabella 3.1.H) Regione Toscana – elaborazione dati ISTAT – posti letto in strutture ricettive - Comune di Grosseto

<i>INDICATORE</i>	<i>2019</i>	<i>2018</i>	<i>2017</i>
turismo- strutture - n. posti letto alberghi 1 stella	73	90	90
turismo- strutture - n. posti letto alberghi 2 stelle	26	43	43
turismo- strutture - n. posti letto alberghi 3 stelle	632	632	629
turismo- strutture - n. posti letto alberghi 4 stelle	1.492	1.467	1.428
turismo- strutture - n. posti letto alberghi 5 stelle	0	0	0
turismo- strutture - n. posti letto RTA	1.786	1.747	1.787
turismo- strutture - n. posti letto agriturismi	2.475	2.389	2.301
turismo- strutture - n. posti letto campeggi	11.280	11.280	11.280
turismo- strutture - n. posti letto affittacamere	121	111	103
turismo- strutture - n. posti letto residence	36	36	36
turismo- strutture - n. posti letto case e appartamenti per vacanze	612	622	611
turismo- strutture - n. posti letto casa appartamenti per ferie	203	203	203
turismo- strutture - n. posti letto aree di sosta	562	481	400
turismo- strutture - n. posti letto alloggi privati	102	98	98
turismo- strutture - n. posti letto ostelli per la gioventù	22	n.d.	n.d.
turismo- strutture - n. posti letto in bed&breakfast non professionali	2	n.d.	n.d.

Tabella 3.1.I) Regione Toscana – elaborazione dati ISTAT – arrivi e presenze in strutture ricettive - Comune di Grosseto

<i>INDICATORE</i>	<i>2019</i>	<i>2018</i>	<i>2017</i>
arrivi italiani	214.503	213.048	196.197
arrivi stranieri	39.137	38.511	38.018
arrivi totali	253.640	251.559	234.215
presenze italiani	926.946	919.607	878.623
presenze stranieri	200.883	204.853	205.758
presenze totali	1.127.829	1.124.460	1.084.381

Tabella 3.1.J) Comune di Grosseto – Piano Esecutivo di Gestione – Servizio Attività economiche

<i>INDICATORE</i>	<i>2019</i>	<i>2018</i>	<i>2017</i>
Procedimenti in materia di attività economiche - SCIA per attività commerciali, produttive, artigianali, di servizi e agricoltura per apertura-sub ingressi – numero pratiche presentate	1.159	570	346
Procedimenti in materia di attività economiche - Verifiche e procedimenti sanzionatori - numero disposizioni dirigenziali sanzionatorie	39	104	112

Tabella 3.1.K) Comune di Grosseto – Piano Esecutivo di Gestione – Servizio Turismo e Cultura

<i>INDICATORE</i>	<i>2019</i>	<i>2018</i>	<i>2017</i>
Procedimenti in materia di turismo ed agriturismo – SCIA per attività varie in campo turistico – numero SCIA controllate	230	47	188
Procedimenti in materia di turismo ed agriturismo – Gestione imposta di soggiorno – numero dichiarazioni presentate	351	346	337
Promozione del territorio, informazione ed accoglienza – Organizzazione eventi, mostre ed attività promozionali - numero eventi realizzati	93	27	49

Tabella 3.1.L) Comune di Grosseto – Piano Esecutivo di Gestione – Servizio Pianificazione urbanistica

<i>INDICATORE</i>	<i>2019</i>	<i>2018</i>	<i>2017</i>
Strumentazione urbanistica e paesaggistica - Rilascio pareri urbanistici – numero pareri rilasciati	122	157	120
Strumentazione urbanistica e paesaggistica – Rilascio certificati di destinazione urbanistica – numero CDU rilasciati	425	440	455

Tabella 3.1.M) Comune di Grosseto – Piano Esecutivo di Gestione – Servizio Edilizia privata

<i>INDICATORE</i>	<i>2019</i>	<i>2018</i>	<i>2017</i>
Procedimenti relativi ai titoli edilizi in aree urbane non vincolate - numero SCIA	386	405	431
Procedimenti relativi ai titoli edilizi in aree urbane non vincolate - numero comunicazioni art. 80 LRT 1/2005	1.679	1.828	1.841
Procedimenti relativi ai titoli edilizi in aree urbane non vincolate - numero permessi di costruire	560	656	577
Procedimenti relativi ai titoli edilizi in aree urbane non vincolate - numero autorizzazioni insegne, targhe, tende da sole	225	228	288

Tabella 3.1.N) Comune di Grosseto – Piano Esecutivo di Gestione – Servizio Patrimonio

<i>INDICATORE</i>	<i>2019</i>	<i>2018</i>	<i>2017</i>
Procedimenti relativi al demanio marittimo ed al Codice della navigazione - numero istruttorie per rilascio di concessioni, autorizzazioni, manifestazioni	43	110	105

Tabella 3.1.O) Comune di Grosseto – Piano Esecutivo di Gestione – Servizio Vincoli e territorio aperto

<i>INDICATORE</i>	<i>2019</i>	<i>2018</i>	<i>2017</i>
Autorizzazioni paesaggistiche, accertamenti di conformità edilizia e di compatibilità paesaggistica , procedimenti relativi al Codice dei beni culturali e del paesaggio – numero istruttorie e rilascio autorizzazioni paesaggistiche	143	156	203
Condoni edilizi – Rilascio condoni edilizi di cui alle leggi nazionali e regionali – numero condoni	19	40	18

Tabella 3.1.P) Comune di Grosseto – Piano Esecutivo di Gestione – Servizio Manutenzioni

<i>INDICATORE</i>	<i>2019</i>	<i>2018</i>	<i>2017</i>
Manutenzione delle opere di urbanizzazione e decoro urbano – numero istruttorie per manomissione suolo pubblico	199	149	220
Manutenzione delle opere di urbanizzazione e decoro urbano – numero affidamento lavori	33	48	27
Manutenzione delle opere di urbanizzazione e decoro urbano – Danneggiamenti al patrimonio comunale a seguito di sinistro e ripristino stato luoghi - numero stime	2	10	4

3.2 IL CONTESTO INTERNO: ANALISI FINANZIARIA

(fonte: Relazione della Giunta Comunale sulla gestione 2019)

Tra le principali voci dell'entrata del conto del bilancio, come si evince dal prospetto di seguito riportato, rileva per consistenza la struttura della fiscalità comunale che, a seguito delle importanti modifiche introdotte con la Legge di stabilità per l'anno 2014 (Legge n. 147/2013), è caratterizzata dal nuovo tributo Imposta Unica Comunale (IUC), composto da una componente "patrimoniale" data dall'IMU e da una componente "servizi", a sua volta distinta nel tributo per il finanziamento del servizio di gestione dei rifiuti urbani (TARI) ed in quello destinato alla copertura dei costi dei servizi indivisibili dei Comuni (TASI).

Riportiamo i dati assestati a fine esercizio (accertamenti):

ENTRATE TRIBUTARIE CONTRIBUTIVE E PEREQUATIVE					
	2015	2016	2017	2018	2019
I.M.U.	17.470.568	19.912.126	19.207.556	19.400.000	18.677.190,00
T.A.S.I.	6.962.308	263.123	201.533	210.590	175.000,00
Addizionale I.R.P.E.F.	8.700.000	8.700.000	8.850.000	8.850.000	8.850.000,00
Imposta sulla pubblicità	900.000	900.000	961.462	848.270	950.000,00
Imposta di soggiorno	505.051	560.742	543.856	580.178	574.730,00
T.O.S.A.P.	1.226.592	1.072.828	1.237.668	1.115.932	
T.A.R.I.	20.122.853	20.122.853	19.209.370	17.995.400	17.329.880,00
Diritti affissioni	34.938	32.549	28.825	25.974	22.000,00
Fondo solidarietà comunale	4.067.452	8.255.242	8.768.343	8.707.932	8.700.988,00
Recupero evasione - elusione	2.977.758	1.999.730	2.012.135	2.007.317	2.424.938,00
Introiti trasporti funebri	150.152	141.700	173.603	153.920	178.040,00
TOTALE	63.117.672	61.960.894	61.194.352	59.995.513	57.882.766,00

Si noti come negli anni la contribuzione statale sia stata inizialmente altalenante (Fondo solidarietà comunale) così come si sia modificato il gettito da imposizione fiscale locale (IMU e TASI).

Nel 2019 la TOSAP è stata trasformata in COSAP – ovvero un canone – e dunque tale voce non figura al titolo 1 tra le entrate tributarie, bensì al titolo 3 tra quelle extratributarie.

Tra le principali voci della spesa corrente per macro-aggregati del conto del bilancio rilevano:

		2016	2017	2018	2019
1	Personale	17.316.185,61	17.212.854,44	18.112.492,20	17.111.756,59
2	Imposte e tasse	1.358.553,61	1.168.235,30	1.096.604,52	1.106.283,66
3	Acquisto beni e servizi	42.873.991,27	43.216.185,90	42.520.424,55	41.513.832,65
4	Trasferimenti	7.315.143,80	3.334.650,99	3.639.249,07	3.127.028,83
7	Interessi passivi, oneri finanziari diversi	3.545.938,91	3.398.320,06	3.201.587,15	2.981.380,07
8	Altre spese per redditi di capitale	0,00	0,00	9.374,95	9.124,89
9	Rimborsi e poste correttive	128.939,13	262.241,97	348.872,86	1.305.580,39
10	Altre spese correnti	1.018.498,04	1.430.531,29	1.026.052,53	941.862,17
	TOTALE SPESE CORRENTI	73.557.250,37	70.023.019,95	69.954.657,83	68.096.849,25

I rimborsi e poste correttive presentano una crescita consistente nel 2019 rispetto agli anni precedenti a causa di somme in eccesso pervenuteci dal MIUR e che si è proceduto alla successiva erogazione all'Ente di spettanza.

Gestione 2019

Sulla base delle scritture contabili gestite in modo concomitante a quelle della contabilità finanziaria nel corso dell'anno 2019 e delle scritture finali di assestamento economico, sono stati redatti lo Stato Patrimoniale ed il Conto Economico dell'esercizio 2019.

Stato patrimoniale: Attivo, passivo e patrimonio netto

Lo stato patrimoniale si compone di due sezioni che riportano le voci dell'attivo e del passivo e che determinano, come differenza, la ricchezza netta dell'Ente, misurata dal Patrimonio Netto.

L'Attivo Patrimoniale si sviluppa in senso verticale con una serie di classi che descrivono le voci riclassificate in virtù della capacità dei cespiti di trasformarsi più o meno rapidamente in denaro, cioè del grado di immobilizzo delle risorse che le voci stesse rappresentano. L'elenco riporta prima i cespiti immobilizzati, suddivisi tra immobilizzazioni immateriali, materiali e finanziarie, e termina con quelli ad elevata liquidità, rappresentati dall'Attivo Circolante.

Il Passivo Patrimoniale, invece, si apre con il già citato Patrimonio Netto, che risulta in questa nuova rappresentazione armonizzata molto più articolato rispetto alla versione ex DPR 194/96, a cui segue poi il Passivo in senso stretto, articolato in Fondi rischi e oneri, Trattamento di fine rapporto e Debiti.

Voci dell'Attivo

	2018	2019	variazione
Crediti verso PA fondo dotazione	0,00	0,00	0,00
Immobilizzazioni immateriali	428.801,62	447.672,81	18.871,19
Immobilizzazioni materiali	261.286.251,04	263.809.241,68	2.522.990,64
Immobilizzazioni finanziarie	27.641.464,67	28.266.991,21	625.526,54
Rimanenze	0,00	0,00	0,00
Crediti	46.232.430,94	45.936.505,78	-295.925,16
Attività fin. non immobilizzi	0,00	0,00	0,00
Disponibilità liquide	2.805.684,57	0,00	-2.805.684,57
Ratei e risconti attivi	0,00	0,00	0,00
Totale	338.394.632,84	338.460.411,48	65.778,64

Voci del Passivo

	2018	2019	variazione
Fondo di dotazione	12.528.810,02	12.528.810,02	0,00
Riserve	237.955.453,58	217.833.058,39	-20.122.395,19
Risultato economico esercizio	-23.314.475,28	-498.367,94	22.816.107,34
Patrimonio Netto	227.169.788,32	229.863.500,47	2.693.712,15
Fondo rischi ed oneri	237.870,00	0,00	-237.870,00
Trattamento di fine rapporto	0	0	0,00
Debiti	95.978.643,21	92.262.830,61	-3.715.812,60
Ratei e risconti passivi	15.008.331,31	16.334.080,40	1.325.749,09
Totale	338.394.632,84	338.460.411,48	65.778,64

Stato Patrimoniale 2019

Attivo		Passivo + Patrimonio netto	
Crediti verso PA fondo dotazione	0	Fondo di dotazione	12.528.810,02
Immobilizzazioni immateriali	447.672,81	Riserve	217.833.058,39
Immobilizzazioni materiali	263.809.241,68	Risultato economico esercizio	-498.367,94
Immobilizzazioni finanziarie	28.266.991,21	Patrimonio Netto	229.863.500,47
Rimanenze	0	Fondo rischi ed oneri	0,00
Crediti	45.936.505,78	Trattamento di fine rapporto	0
Attività fin. non immobilizzi	0	Debiti	92.262.830,61
Disponibilità liquide	-		
Ratei e risconti attivi	0	Ratei e risconti passivi	16.334.080,40
Totale	338.460.411,48	Totale	338.460.411,48

Conto economico: Ricavi, costi, utile o perdita d'esercizio

Ricavi

	2018	2019	Variazione
Componenti positivi della gestione caratt.	81.411.061,11	81.882.072,01	471.010,90
Proventi finanziari	1.086.536,80	893.785,23	-192.751,57
Rettifiche positive valore att. finanziarie	0	0	0,00
Proventi straordinari	3.030.574,04	4.592.793,70	1.562.219,66
Ricavi totali	85.528.171,95	87.368.650,94	1.840.478,99

Il conto economico è redatto secondo uno schema con le voci classificate in base alla loro natura e con la rilevazione di risultati parziali prima del saldo finale. La rappresentazione dei saldi economici in forma scalare è posta all'interno di un unico prospetto dove i componenti positivi e negativi del reddito assumono segno algebrico opposto (positivo o negativo) permettendo di evidenziare anche i risultati intermedi delle singole componenti.

Questo metodo di esposizione, dove il risultato totale è preceduto dal risultato della gestione caratteristica, da quello della gestione finanziaria e dall'esito della gestione straordinaria, accresce la capacità dello schema di fornire al lettore una serie di informazioni che sono utili ma, allo stesso tempo, particolarmente sintetiche.

Costi

	2018	2019	Variazione
Componenti negativi della gestione caratt.	93.746.155,32	78.719.374,40	-15.026.780,92
Oneri finanziari	3.303.354,06	2.990.504,96	-312.849,10
Rettifiche negative valore att. finanziarie	0	0	0,00
Oneri straordinari	10.625.177,98	5.204.388,57	-5.420.789,41
Costi totali	107.674.687,36	86.914.267,93	-20.760.419,43

Conto Economico 2019

Ricavi	2019	Costi	2019
Componenti positivi della gestione	81.882.072,01	Componenti negativi della gestione	78.719.374,40
Proventi finanziari	893.785,23	Oneri finanziari	2.990.504,96
Rettifiche positive valore att. finanziarie	0	Rettifiche negative valore att. finanziarie	0
Proventi straordinari	4.592.793,70	Oneri straordinari	5.204.388,57
		Imposte	952.750,95
Ricavi totali	87.368.650,94	Costi totali	87.867.018,88
Utile d'esercizio	0	Perdita d'esercizio	-498.367,94

STRUTTURA DELL'ENTE - RISORSE E FUNZIONIGRAMMA DEI SERVIZI



STRUTTURA ORGANIZZATIVA

(D.G.C. n. 283 del 03/09/2020 organigramma)

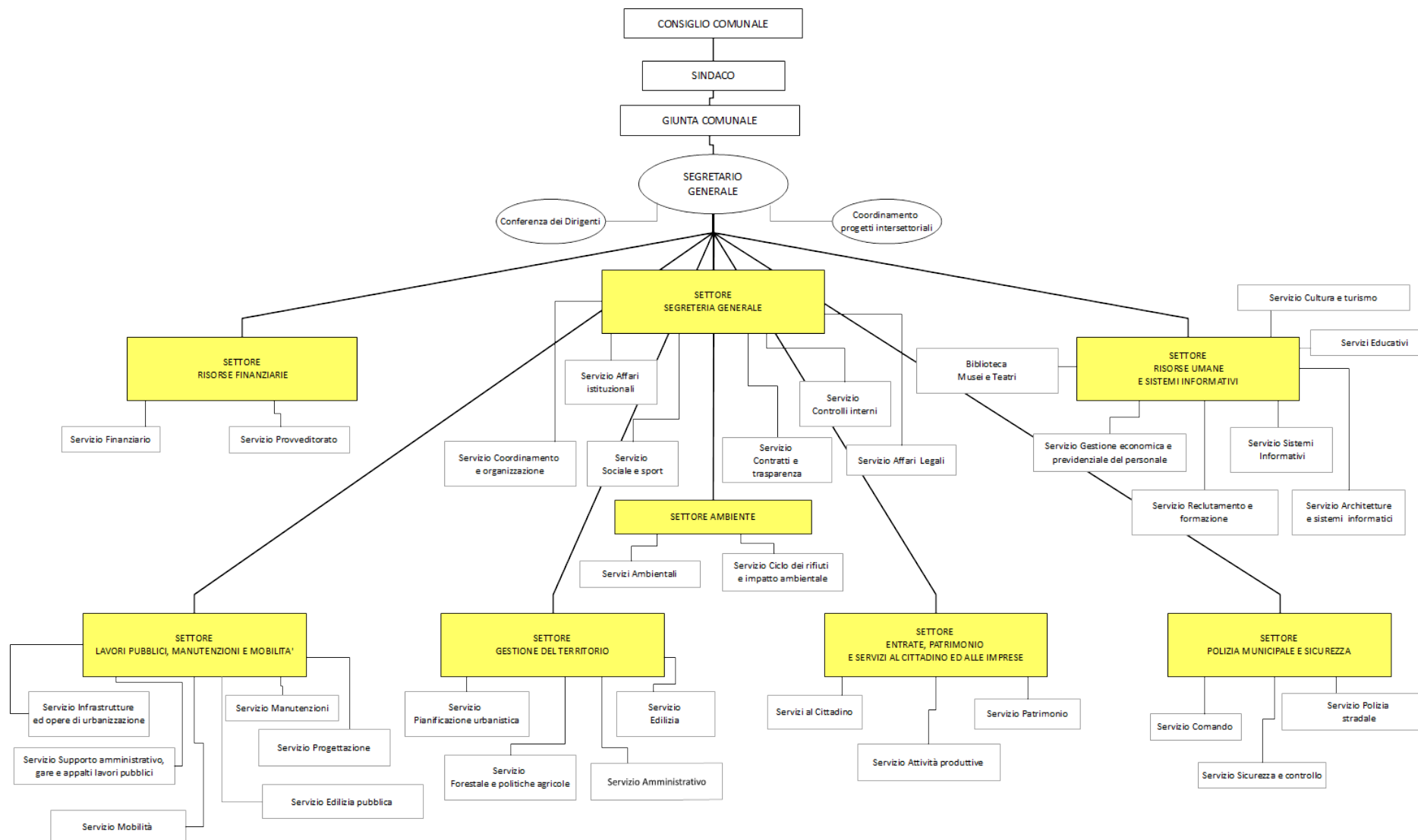



SETTORE
SEGRETERIA GENERALE
DIRIGENTE
(Dr. LUCA CANESSA)

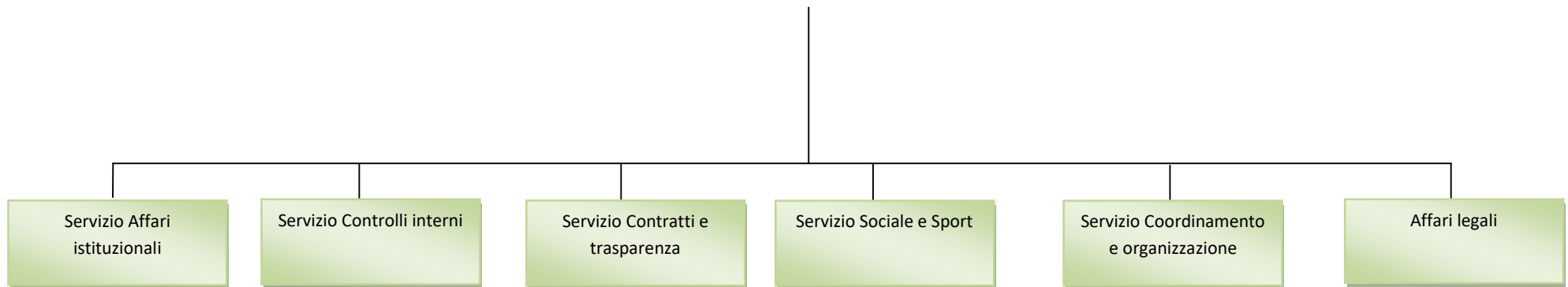



RISORSE UMANE IN CARICO AL SETTORE			RISORSE STRUMENTALI IN CARICO AL SETTORE		
NOMINATIVO	CAT.	NOTE	NOMINATIVO	CAT.	NOTE
ANSALDI DANILA	BS		MARZOCCHI MAURIZIO	B	
AQUINO MARIA GRAZIA	BS		MERONE ANGELA	BS	
BALBO ANNAMARIA	BS		MONACI FRANCA	BS	
BAMBAGIONI LAURA	BS		MONTINI SERGIO	BS	
BELLUCCI ANTONELLA	BS		MORI EMILIANO	C	
BERTONI SILVIA	C		MOSCATELLI MONICA	D	
BIAGIOLI CLAUDIO	C		ORIOLO ELISE	BS	
BOSCO ANNA	D		PAPA ANNA MARIA	B	
BUGLIERI FABIO	BS		PASCUCCI MARIELLA	DS	
BUTTERONI GRAZIANA	BS		PASTORELLI BEATRICE	BS	
CANALETTI STEFANIA	B		PECORINI BARBARA	C	
CARLESSO LORENZO	C		PUCCI PAOLA	BS	
CARTAGINESE PAOLA	DS		REGINA GIACOMO	D	
CASSAI ROBERTO	BS		REPOLA LOREDANA	DS	
CELATA VIRGINIA	B		RIGHINI LORENZA	BS	
CIACCI SABRINA	D		TASSI CARLO	BS	
COLELLA MARIANNA	D		TESTI MANUELA	C	
COMPARONE ANNA	BS		TRILLOCCO ANGELO	BS	
CORRIDORI PAOLO	BS		VANNUCCI DANIELA	BS	
CRUCIANI SUSANNA	DS		VERDI CLAUDIO	BS	
DANIELLI MARCO	BS		VOLPI SILVIA	BS	
DI MEGLIO ANDREA	BS				
DORINI ANTONELLA	BS				
FIORI DANIELE	B				
FORMICOLA VINCENZO	BS				
GERMANO FABIANA	C				
GIUGGIOLI PAOLA	C				
GIULIARINI ANTONELLA	B				
GRECHI RICCARDO	BS				
GROTTI ADALGISA	DS				
GUIDA CARLA ANITA	BS				
LAURITANO ILENIA	C				
LIBERATORI MERAVIGLI CHIARA	D				
LOZZI MONICA	C				
LUCCHETTI MARCO	BS				
			RISORSE STRUMENTALI IN CARICO AL SETTORE		
			Risorse assegnate al Settore		



SETTORE
AMBIENTE
DIRIGENTE
(Dr. LUCA CANESSA)

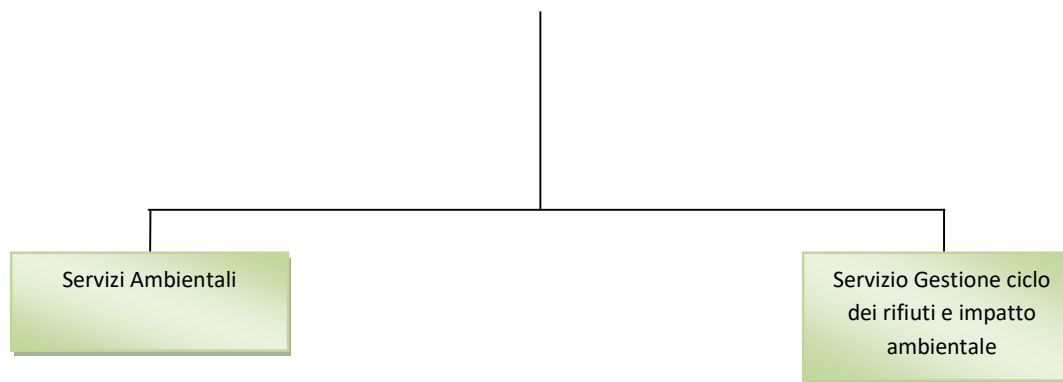

**RISORSE UMANE IN CARICO AL SETTORE**

NOMINATIVO	CAT.	NOTE
BISDOMINI ALESSANDRO	D	
BONELLI MASSIMILIANO	C	
CHIONSINI ROSSANA	DS	
LARI SIMONE	C	
LOLI NADIA	BS	
MARIANI MAURO	BS	
MARRATA GIULIA	C	
PALLA MANLIO	D	

NOMINATIVO

NOMINATIVO	CAT.	NOTE
PETTINI FRANCESCA	D	
PIERI FEDERICA	D	
SPALLONE STEFANO	D	

RISORSE STRUMENTALI IN CARICO AL SETTORE

Risorse assegnate al Settore



SETTORE
RISORSE UMANE E SISTEMI INFORMATIVI
DIRIGENTE
(Dr. FELICE CARULLO)

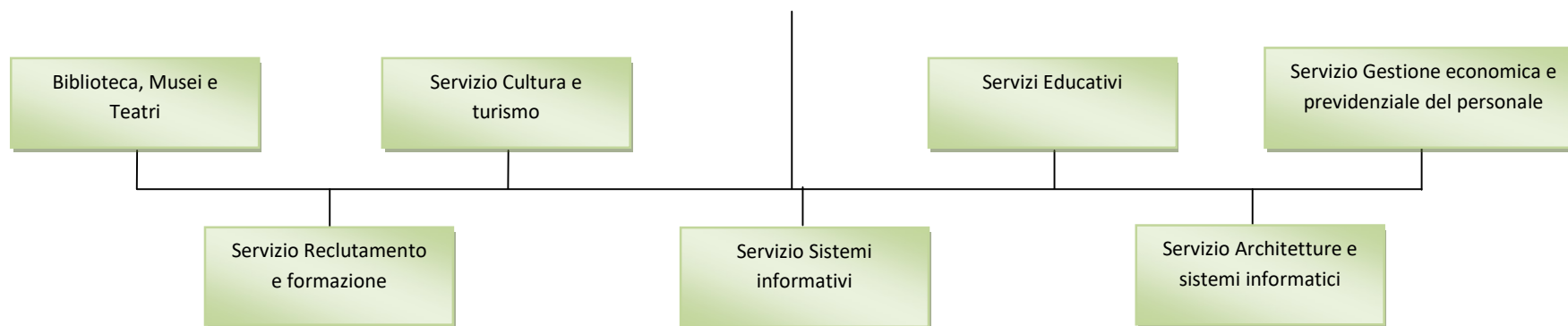

**RISORSE UMANE IN CARICO AL SETTORE**

NOMINATIVO	CAT.	NOTE
AGOSTINI TANIA	C	
AMABILE ANNA	BS	
APOSTI FABRIZIO	DS	
BAGNO MONICA	BS	
BARSOTTI CRISTINA	C	
BARTOLINI RAFFELLO	BS	
BASSI SERENELLA	BS	
BELLIFEMINI SANDRA	D	
BELLUGI FRANCESCA	BS	P-T ORIZZ.
BETTI SPARTACO	C	
BIANCHI ARIANNA	D	
BIANCHI PATRIZIA	B	
BIOCCHI MARIA GIOIA	C	
BONELLI ANNA	D	
BOTTINELLI CARLA	D	
BRASINI SILVIA	C	
BRIGANTINI GIULIO	C	
CAPACCIOLI FEDERICA	BS	
CAPPONI MARIA GRAZIA	D	
CAROTI ERIKA	C	
CARRI FRANCESCA	C	
CARTA PAOLA	C	
CASAGNI LUCA	D	
CEPPETTI ANDREA	BS	
CHIEFFO GIUSEPPINA	BS	
CIACCHERI OLIVIA	BS	
CINCOTTI RITA	BS	P-T ORIZZ.
CINELLI CLORINDA	C	
CINI MANUELA	C	
CIUCCHI SIMONE	D	
COPPOLA ROSA	BS	
CORTI ELISABETTA	D	
CRESCIMANNO LORELLA	BS	
DAMIANI RITA	BS	
DANTI IVANA	C	
DELLEPIANE STEFANO	D	

NOMINATIVO	CAT.	NOTE
DRAGONI PAOLO	BS	
FALCIANI LAURA	D	
FARNETANI MARILENA	D	
FAZZUOLI SUSANNA	C	P-T ORIZZ.
FELLI ROBERTA	C	
FERA TERESA ANNA	C	
FORMICA LORELLA	C	
FRANCHI FABRIZIO	BS	
GAGGIOLI ALESSIA	D	
GAGLIARDO VALENTINA	BS	P-T ORIZZ.
GALLIANI MIRIANO	B	
GIANGREGORIO LETIZIA	C	P-T ORIZZ.
GIULIARINI ANTONELLA	D	
GORELLI MARZIO	BS	
GROSSI LOREDANA	C	
INSERO LETIZIA	D	
LENTINI SILVIA	C	
LORENZI ROBERTO	DS	
LUBRANO PATRIZIA	BS	
LUTI MARIO	DS	
MAFFEI FABIO	BS	
MANFUCCI CARLO	D	P-T VERT.
MANNINI PATRIZIA	DS	
MARCONI ANNA	BS	
MASSIMO CANDIDA	C	P-T ORIZZ.
MENGHETTI LISA	BS	
MORANTE CATERINA	C	
MORI MARTINA	C	
NASTASI PIERGIANNA	C	
ORIOLO ALESSANDRO G.	BS	P-T VERT.
PAGLIA EZIO	DS	
PALA MARIA	B	
PALILLA ROBERTO	BS	
PAPI TOMMASO	BS	
PASCUCCI SIMONA	C	
PENNATINI CRISTINA	D	

NOMINATIVO	CAT.	NOTE
PEZZUTO V. GIOVANNA	BS	
PICCINI ELEONORA	C	P-T ORIZZ.
PIERACCINI MAURO	C	
PIZZINELLI SILVA	C	
POLIDORI GIUSEPPE	BS	
POLO BEATRICE	B	
QUINATI LORENZO	B	
RIDOLFI GIULIA	DS	P-T ORIZZ.
ROGGI GIULIA	C	
RUSSO CONCETTA	C	
SANNA MASSIMO	D	
SCHEGGI RICCARDO	BS	
SCORZA MARIA LUISA	C	
SCOTTO FRANCESCO	BS	
SIVERI TIZIANA	C	
TINTORI CARLOTTA	C	P-T ORIZZ.
TORRIGLIA BARABRA	C	
TRAPANESE LAURA	C	
VERGARI MARCO	B	
VITI MARCO	C	
ZINALI STEFANIA	C	

RISORSE STRUMENTALI IN CARICO AL SETTORE

Risorse assegnate al Settore



SETTORE
RISORSE FINANZIARIE
DIRIGENTE
(Dr.ssa PAOLA TASSELLI)

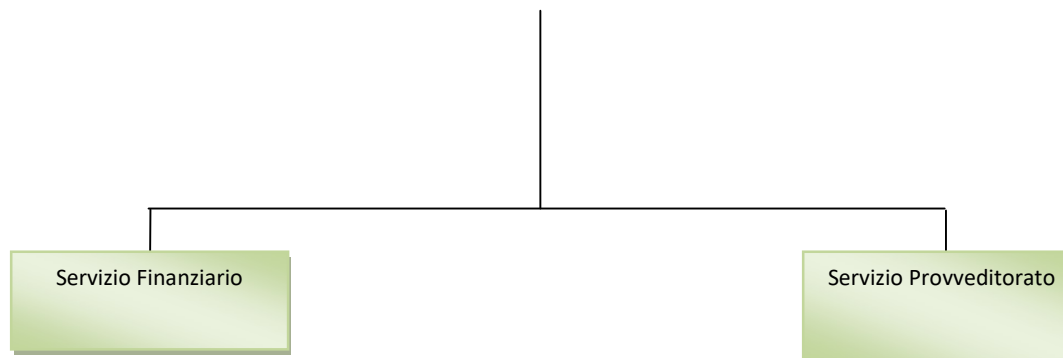



SETTORE
LAVORI PUBBLICI, MANUTENZIONI E MOBILITA'
DIRIGENTE
(Ing. RAFFAELE GUALDANI)

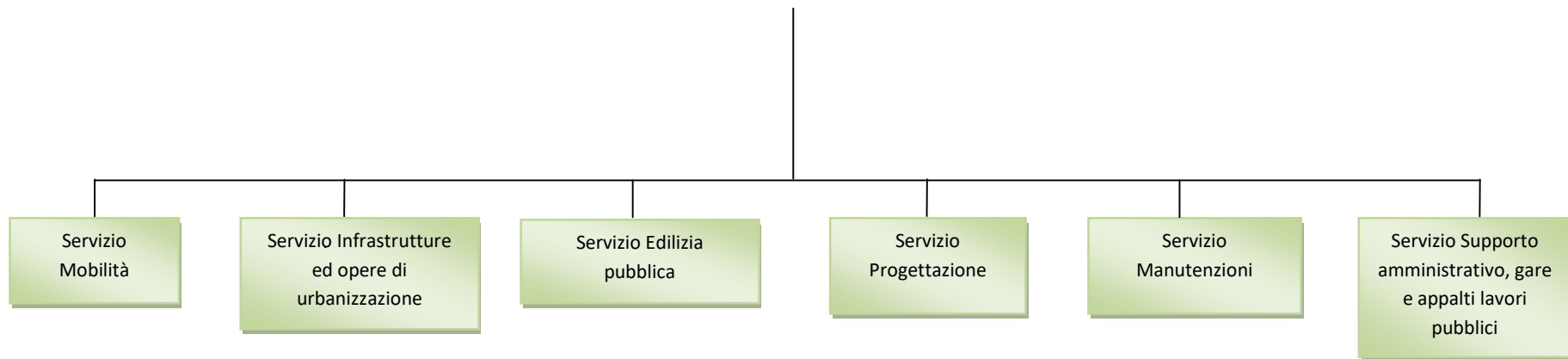

**RISORSE UMANE IN CARICO AL SETTORE**

NOMINATIVO	CAT.	NOTE
AFFEDE UMBERTO	C	
BACCIARELLI SERGIO	BS	
BARTOLOMMEI GIANNA	BS	
BELLETTINI BARBARA	D	
BETTI STEFANO	BS	
BONSANTI SIMONA	C	P-T ORIZZ.
BOTTAI MICHELE	C	
BRANDANU MASSIMILIANO	BS	
BUONOMO CARLO	C	
BUZZANI ANTONELLO	C	
CAMPIGLIA COSTA LUCA	BS	
CAPPELLETTI ALESSANDRA	D	
CARDI ALESSANDRA	BS	
CINTI ELISABETTA	DS	
CONTRI LUCIANO	B	
FANTONI MIRCO	C	
IORE PAOLO	B	
FREGOSI LORENZO	C	
GABBIANI CLAUDIO	C	
GASBARRO DAVIDE	BS	
GIANNINI RICCARDO	C	
GIORGETTI RENZO	BS	
GORELLI KATIUSCIA	C	
GUERRINI SAMUELE	DS	
GUIDOTTI ALESSANDRO	BS	
LOTTI PAOLA	C	P-T ORIZZ.
MAGNANI MANUELE	C	
MAGNANI MARCO	D	
MARCHI MARIELLA	BS	
MAZZI FRANCO	BS	
MIRAGLIA KATIA	BS	
NERUCCI ROSSANO	BS	
NUCCI CLAUDIO	C	

NOMINATIVO	CAT.	NOTE
PASUCH IDA FABIANA	BS	
PETRUCCI CRISTIANO	BS	
PIANIGIANI LUISA	D	
PIERI MASSIMO	BS	P-T VERT.
PIFFERI MASSIMO	C	P-T ORIZZ.
POLI LAURA	D	
POLLAZZI MAURO	DS	
QUINATI ROBERTO	BS	
RICCIARDI SABRINA	C	
RISALITI ANDREA	C	
SANTINI ANDREA	C	
SARTONI GIADA	C	
SCARPELLI GIULIANO	C	
SEMPLICI PAOLO	C	
SIMEONI ANDREA	B	
SOLITO MARIA CRISTINA	BS	
TANTARO NAZARIO	C	
TOMBOLELLI MASSIMO	D	
TORDELLI LUCA	DS	
VILLANI ALESSANDRO	D	

RISORSE STRUMENTALI IN CARICO AL SETTORE

Risorse assegnate al Settore



SETTORE
GESTIONE DEL TERRITORIO
DIRIGENTE
(Arch. MARCO DE BIANCHI)

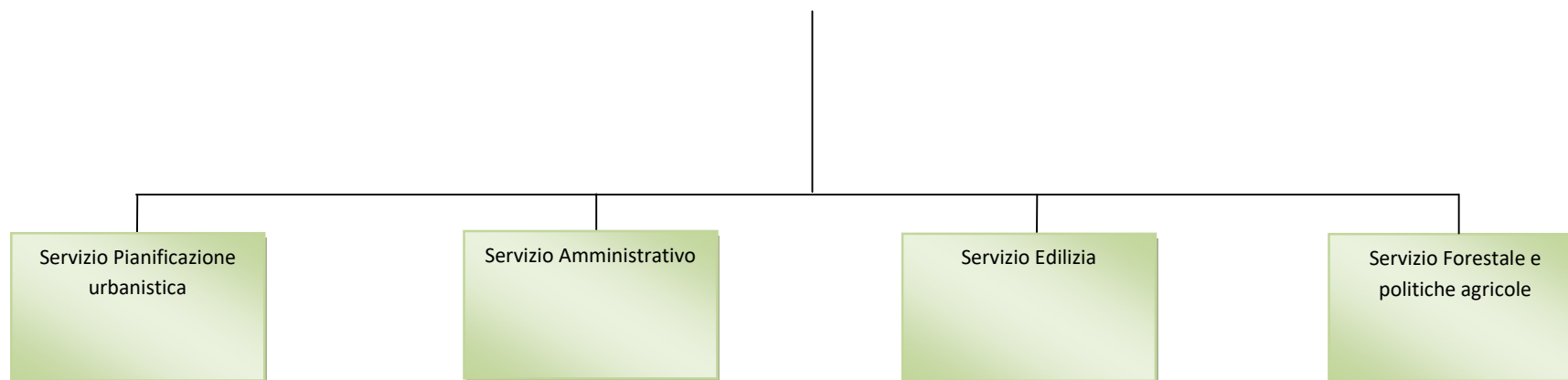

**RISORSE UMANE IN CARICO AL SETTORE**

NOMINATIVO	CAT.	NOTE
ANGELERI MARIA ELENA	D	
ANGELI MICHELE	D	
BAGLIONI ANNA	D	P-T ORIZZ
BAICI MARTA	D	P-T ORIZZ
BELLADELLI GIORGIO	D	
BERNARDINI CHIARA	C	
BEVILACQUA LINO	C	
BIAGINI STEFANIA	B	
CORRIDORI LUCIANA	C	
CORSO LETIZIA	D	
DEL COLOMBO DALILA	C	
DI RESTA ANGELA EMILIA	BS	
FORMICHI FERRUCCIO	A	
FRATI ELISABETTA	D	
FREDIANELLI ELENA	D	
GABBRIELLI ROSSANA	C	
GAROSI ROBERTA	C	
GIANNINI VALERIA	C	
MARCOALDI CARLO	C	
MARRATA CHIARA	C	
MODESTI PATRIZIA	BS	
NANNINI CRISTINA	D	
RABAI MARIA LUISA	C	
RADI STEFANIA	D	
RENIERI RICCARDO	C	
SCALANDRELLI TIZIANA	D	

NOMINATIVO	CAT.	NOTE
SERAVALLE LUCA	D	
SIRACUSA ALESSIA	C	
SOZZI LUCA	D	
TEDESCHI SILVIA	D	
TESTI FRANCESCA	D	
VALENTINO DONATELLA	BS	

RISORSE STRUMENTALI IN CARICO AL SETTORE

Risorse assegnate al Settore



SETTORE
ENTRATE, PATRIMONIO E SERVIZI AL CITTADINO ED ALLE IMPRESE
DIRIGENTE
(Dr. NAZARIO FESTECCIATO)

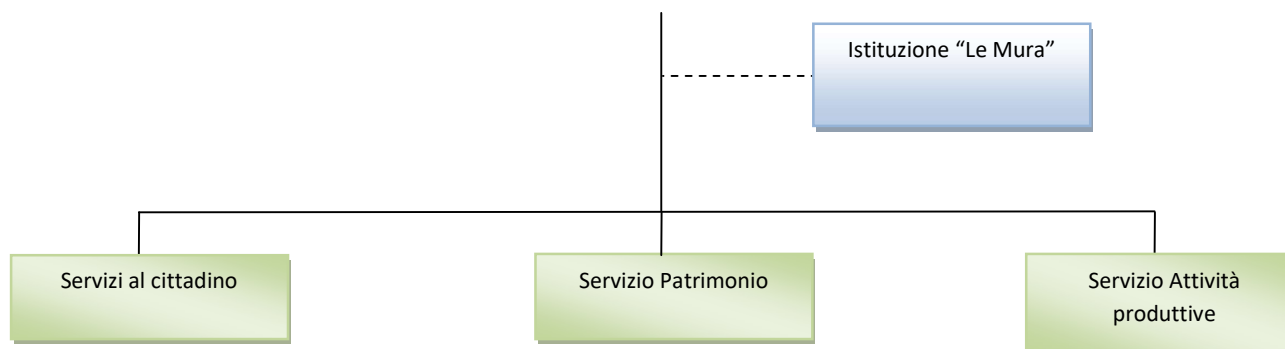



RISORSE UMANE IN CARICO AL SETTORE								
NOMINATIVO	CAT.	NOTE	NOMINATIVO	CAT.	NOTE	NOMINATIVO	CAT.	NOTE
ALPINI RITA	BS		FILIPPINI LORELLA	C		VESTRI CINZIA	D	
ALTRUI ROSA	B		GREPPOLI CLAUDIA	BS		VICHI SILVIA	BS	
BARRA LUCA	C		INELLA IOLE	D		VINCENTI TIZIANA	BS	
BARTALUCCI GABRIELE	B		INNOCENTI ROBERTO UGO	BS		VITARO ANNAMARIA	C	
BARTOLI GIULIO	C		LEUZZI ROSARIA	DS		ZANNERINI STEFANO	B	
BECARELLI GIAN LUCA	C		MACCHI ELEONORA	BS				
BELLANCA ANNA	BS		MARIANELLI ELEONORA	D				
BELLEZZI MARIA FRANCESCA	C		MARINONI ANTONIO	B				
BERNARDINI ARTURO	DS		MARIOTTI VINCENZA	D				
BERNARDINI ENZA	D		MARTELLINI PATRIZIA	C				
BERSANI BIANCA MARIA	B		MATASSI STEFANIA	BS				
BIAGIOTTI PAOLA	C		MENCARINI LAILA	B				
BIANCHI MICHELE	C		MILONE ORAZIO	B				
BINDI BARBARA	BS		MINACCI ROBERTA	C	P-T ORIZZ.			
CAMPANELLI SERENELLA	B		MINOZZI CLAUDIO	BS				
CAPITANI ELISA	BS		OLIVARES MARIA	B				
CARMELLINI ELISA	BS		PACINI GINA	D				
CASAVECCHI PIETRO LUCIO	B		PAGANUCCI BARBARA	C				
CASCIANI SIMONE	D		PAPOTTO ANTONELLA	C				
CATANZARO LAURA	BS		PERNAZZA NADIA	B				
CATOCCI VALENTINA	BS		POGORELLI MAURO	D				
CHIMENTI LUCIA	BS		POLLINI LEONARDO	C				
CIAMPI FRANCESCA	D		RAUGGI MONICA	C				
COMITO PIETRA	BS		REDEMISTI SANDRA	B				
DAVID ANNALISA	BS		RUGGIERO CARLA	C				
DE GREGORIO GIAN PIERO	C		SANDANO BARBARA	C				
DEL RIO EMANUELA M. B.	BS		SANI LUCIA	C				
DI VIRGILIO DANIELA	C		SBRILLI TAMARA	B				
DOLENTI FERNANDO	B		SORDI CATIA	BS				
FEOLI ANNALISA	C		TOGNETTI ROBERTA	B				
FIGARSKA ALINA MARIANNA	B		TOGNONI CARLA	BS				
FILABOZZI FRANCA	B		TONCELLI MICHELA	BS				

RISORSE STRUMENTALI IN CARICO AL SETTORE

Risorse assegnate al Settore



SETTORE
POLIZIA MUNICIPALE E SICUREZZA
DIRIGENTE
(Dr. PAOLO NEGRINI)



**RISORSE UMANE IN CARICO AL SETTORE**

NOMINATIVO	CAT.	NOTE	NOMINATIVO	CAT.	NOTE	NOMINATIVO	CAT.	NOTE
ALPINI ROMANO	C		GORELLI FEDERICO	D		ROMUALDI LIANA	B	
AMBROSINI ANTONIO	C		GUAZZINI ENRICO	C		RUBEGNI MARCO	C	
BALBO MAURIZIO	C		LARGIADER ALBERTO	C		SANSALONE FRANCESCA	C	
BAMBAGIONI CHIARA	C		LASCIALFARI VIOLA	C		SELCI MANUELA	C	
BATTAGLIA MARCO	C		LONGOBARDI SALVATORE	C		SORGI ALESSIO	C	
BERNARDINI STEFANIA	C		MACCARINI MASSIMO	D		SORGI PAUL	C	
BETTAZZI FRANCESCO	DS		MACHETTI ENZO	D		SOZZI LEONARDO	C	
BETTI GIUSEPPE	C		MAGNANI FRANCA	C		SPACCIANTE SIMONA	C	
BINDI MARIA PAOLA	C		MALAGNINO ROBERTO	C		SVETONI AROLDI	C	
BUTTERONI MORENO	D		MALOSSI DAVIDE	C		TARMATI GIANCARLO	C	
CAGNESCHI PATRIZIA	C		MARRUCCI MARCO	C		TERROSI SARA	C	
CALDORA ALESSANDRA	DS		MARTELLINI MASSIMO	C		TINI RENATA	C	
CANAPICCHI SIMONE	C		MASSETTI CINZIA	C		TOGNONI ALFREDO	C	
CARMELLINO GIOVANNA	C		MATRULLO GIULIANA	C		VELLOTTI DIONISIO	C	
CARNICELLI PAOLA	C		MAZZUOLI FABRIZIO	C				
CAROBBI LUCA	C		MELONI MARCO	C				
CATOCCI ROBERTO	C		MONACI CRISTINA	C	P-T VERT.			
CAVASINO MICHELE MARIE JOSE'	C		MORETTI ANDREA	C				
CHECHI TAMARA	C		MORRA FABIO	C				
CHITI RICCARDO	C		NANNI SERGIO	C				
COLETTI MANUELA	C		OPIZZIO MARCO	C				
COLOMBINI FRANCESCO	C		OVI LUCA	C				
D'ANNUNZIO MARIALUIGIA	C		PAFFETTI FABIO	C				
DI BELLO MARIA	C		PALADINI ALBERTO	C				
DI LORETO ERIKA	C		PAPETTI SERGIO	C				
DI SABATINO CLAUDIA	C		PARRELLA ANDREA	C				
DOMENICHELLI MARCELLA	C		PASSETTI MARCO	C				
DORI FABIO	C		PIERI PATRIZIA	C				
FANFANI FRANCESCO	D		PISANI DEBORA	C				
FEDELI LUCIA	C		PISTOLESI ANDREA	C				
FINAMORE EMMA	C		POLLAZZI LORENA	C				
GAGLIARDI GABRIELE	C		PROFETA GIOVANNI	C				
GALLAI ROBERTO	C		QUERCI LORENZO	C				
GALLI MASSIMO	C		RAINALDI GIAMPAOLO	C				
GALLONI ROBERTO	D		RANDONE SALVATORE	C	P-T ORIZZ.			
GINANNESCHI CHIARA	C		RAPISARDA GIOVANNI	C				
GINANNESCHI GIOVANNI	C		RIGHETTI VALTER	C				

RISORSE STRUMENTALI IN CARICO AL SETTORE

Risorse assegnate al Settore



PIANO DELLA PERFORMANCE



1. LA PERFORMANCE DELL'ENTE

Il Decreto Legislativo n. 150/2009 e sue successive modifiche e integrazioni stabilisce che le amministrazioni pubbliche organizzino il proprio lavoro in un'ottica di miglioramento continuo con l'introduzione del ciclo generale della gestione della performance, al fine di assicurare elevati standard qualitativi ed economici del servizio tramite la valorizzazione dei risultati e della performance organizzativa e individuale. Ogni amministrazione pubblica, infatti, è tenuta a misurare e a valutare la performance con riferimento al suo complesso, alle unità organizzative o aree di responsabilità in cui si articola e ai singoli dipendenti.

Le diverse fasi in cui si sviluppa il ciclo della performance consistono: nella definizione e nell'assegnazione degli obiettivi che s'intendono raggiungere, nel collegamento tra gli obiettivi e l'allocazione delle risorse, nel monitoraggio costante e nell'attivazione di eventuali interventi correttivi, nella misurazione e valutazione della performance organizzativa e individuale, nell'utilizzo dei sistemi premianti secondo criteri di valorizzazione del merito. Il ciclo si conclude con la rendicontazione dei risultati agli organi di controllo interni e di indirizzo politico-amministrativo, ai vertici delle amministrazioni, nonché ai cittadini, agli utenti e ai destinatari dei servizi.

L'assetto definito dal decreto legislativo 150 del 2009 individua un duplice livello di presidio dell'implementazione del ciclo della performance. A livello nazionale esso è stato attribuito alla Commissione per la valutazione, la trasparenza e l'integrità delle pubbliche amministrazioni (CIVIT), poi divenuta Autorità Nazionale Anticorruzione. Successivamente, il decreto legge n. 90 del 2014 (convertito nella legge n. 114/2014) ha trasferito tale competenza al Dipartimento della funzione pubblica della Presidenza del Consiglio dei Ministri. A livello della singola amministrazione gli organi di indirizzo politico amministrativo, con il supporto dei dirigenti, verificano l'andamento delle performance rispetto agli obiettivi. E' stata inoltre prevista l'istituzione di un Organismo indipendente di valutazione (OIV), con il compito di promuovere, garantire, monitorare, validare e controllare la correttezza dei processi relativi al ciclo della performance.

Tra i documenti che sostanziano il concetto di performance, le amministrazioni pubbliche sono tenute a redigere annualmente il "Piano della performance", unificato organicamente nel PEG ai sensi del Decreto Legge n. 174/2012. Secondo quanto previsto dal Decreto Legislativo n. 150/2009, all'interno di tale documento programmatico vanno riportati: gli indirizzi e gli obiettivi strategici ed operativi; gli indicatori per la misurazione e la valutazione della performance dell'amministrazione; gli obiettivi assegnati al personale dirigenziale ed i relativi indicatori. In particolare, gli obiettivi sono: rilevanti e pertinenti rispetto ai bisogni della collettività ed alle strategie dell'amministrazione; specifici e misurabili in termini concreti e chiari; tali da determinare un significativo miglioramento della qualità dei servizi erogati e degli interventi; riferibili ad un arco temporale determinato, di norma corrispondente ad un anno; correlati alla quantità e alla qualità delle risorse disponibili.



L'Amministrazione comunale si è dotata di un rinnovato "Sistema di misurazione e valutazione della performance" (Deliberazione G.C. n. 296 del 26.07.2017). Nelle sue finalità si rileva che presupposti del sistema di valutazione sono la definizione degli obiettivi e delle fasi del ciclo di gestione delle performance, come previsti dal Dlgs. 150/2009, nonché l'effettuazione dell'attività di misurazione delle performance, sia organizzativa che individuale. Un'importanza rilevante nel sistema è attribuita alla capacità dei dirigenti di valutare il personale dipendente attraverso una significativa differenziazione dei giudizi, in modo da valorizzare i più meritevoli. E' valutato il rispetto dei vincoli di trasparenza, sia nella forma della pubblicazione delle informazioni sul sito internet, sia nella forma della rendicontazione agli utenti, ai cittadini, ai soggetti interessati, agli organi di governo, etc. Sono altresì valutate le modalità di coinvolgimento dell'utenza dei servizi con particolare riferimento a quella esterna.

Nel citato Regolamento comunale è precisato quali sono i soggetti che intervengono nel processo di misurazione e valutazione della performance, vale a dire: il Sindaco, per la valutazione del Segretario Generale, anche per le eventuali funzioni di dirigente di Settore, con il supporto del Nucleo di Valutazione; la Giunta Comunale, per l'approvazione del Piano Esecutivo di Gestione (PEG); il Nucleo di Valutazione (NdV), per la valutazione dei dirigenti; i Dirigenti, per la valutazione degli incaricati di Posizione Organizzativa (PO) nonché dei dipendenti; i titolari di PO, con compiti di eventuale proposta sulla valutazione dei dipendenti; i Cittadini/Utenti e loro Associazioni, coinvolti per la verifica del grado di soddisfazione sulla qualità dei servizi erogati. La misurazione e valutazione della performance si avvale di dettagliati criteri che si traducono in apposite schede di valutazione che riguardano tutti i livelli dell'Ente: dal Segretario Generale e dai dirigenti al personale dipendente.

Il nuovo Regolamento di Contabilità comunale (Del. C.C. n. 18/2016, modificato con Del. C.C. n. 141/2018 e con Del. C.C. n. 18/2019), stabilisce che per ogni "centro di responsabilità" dell'Ente (operativamente strutturato in Settori e Servizi), il Piano Esecutivo di Gestione deve individuare: a) il responsabile; b) gli obiettivi di gestione; c) gli indicatori per il monitoraggio del loro raggiungimento; d) nella parte contabile i capitoli di entrata e di spesa; e) le dotazioni necessarie.

A norma di quanto disposto dal D.Lgs. n. 150/2009, il "Piano della Performance" deve essere adottato in coerenza con i contenuti e con il ciclo della programmazione finanziaria e di bilancio. In tale ciclo si pone il Documento Unico di Programmazione (DUP), quale strumento previsionale previsto dal D.Lgs. n. 118/2011 integrato dal D.Lgs. n. 126/2014 e ss.mm.ii. Il DUP per il triennio 2020-2022 è stato approvato con Deliberazione di Consiglio Comunale n. 70/2019; la Nota di Aggiornamento di tale Documento è stata approvata con Deliberazione di Consiglio Comunale n. 18 del 07/04/2020. Del DUP, pertanto, è indispensabile tener conto come riferimento programmatico dell'Ente. Dalle sue pagine è possibile ottenere un estratto, che si reputa significativo ai fini della redazione del presente elaborato.



2. L'ANALISI PREVISIONALE NEL DOCUMENTO UNICO DI PROGRAMMAZIONE: NOTA DI AGGIORNAMENTO D.U.P. 2020-2022

ENTRATA

1 Entrate correnti di natura tributaria, contributiva e perequativa

Entrate	Assestato 2019	Previsione 2020	Previsione 2021	Previsione 2022
Tributi	49.681.880,00	49.494.880,00	49.494.880,00	49.494.880,00
Fondi perequativi	8.728.590,00	8.737.000,00	8.737.000,00	8.737.000,00
Totale	58.410.470,00	58.231.880,00	58.231.880,00	58.231.880,00

2 Trasferimenti correnti

Entrate	Assestato 2019	Previsione 2020	Previsione 2021	Previsione 2022
Trasferimenti correnti	4.630.240,00	4.314.361,76	4.048.480,00	4.048.480,00
Totale	4.630.240,00	4.314.361,76	4.048.480,00	4.048.480,00

3 Entrate extratributarie

Entrate	Assestato 2019	Previsione 2020	Previsione 2021	Previsione 2022
Vendita di beni e servizi e proventi derivanti dalla gestione dei beni	7.652.350,00	7.688.820,00	7.456.770,00	7.456.770,00
Proventi derivanti dall'attività di controllo e repressione delle irregolarità e degli illeciti	8.563.000,00	7.240.000,00	7.240.000,00	7.240.000,00
Interessi attivi	73.565,00	6.120,00	6.120,00	6.120,00
Altre entrate da redditi da capitale	815.000,00	350.000,00	350.000,00	350.000,00
Rimborsi e altre entrate correnti	3.654.470,00	2.301.615,00	1.804.585,00	1.804.585,00
Totale	20.758.385,00	17.586.555,00	16.857.475,00	16.857.475,00



4 Entrate in conto capitale

Entrate	Assestato 2019	Previsione 2020	Previsione 2021	Previsione 2022
Tributi in conto capitale	90.000,00	90.000,00	90.000,00	90.000,00
Contributi agli investimenti	4.712.910,00	24.360.604,98	700.000,00	700.000,00
Altri trasferimenti in conto capitale	0,00	0,00	0,00	0,00
Entrate da alienazione di beni materiali e immateriali	2.747.555,00	3.198.000,00	1.042.000,00	1.042.000,00
Altre entrate in conto capitale	3.975.100,00	3.120.000,00	3.120.000,00	3.120.000,00
Totale	11.525.565,00	30.768.604,98	4.952.000,00	4.952.000,00

5 Entrate da riduzione di attività finanziarie

Entrate	Assestato 2019	Previsione 2020	Previsione 2021	Previsione 2022
Alienazione di attività finanziarie	0,00	0,00	0,00	0,00
Riscossione crediti di breve termine	0,00	0,00	0,00	0,00
Riscossione crediti di medio-lungo termine	0,00	0,00	0,00	0,00
Altre entrate per riduzione di attività finanziarie	1.200.000,00	0,00	0,00	0,00
Totale	1.200.000,00	0,00	0,00	0,00

**6 Accensione Prestiti**

Entrate	Assestato 2019	Previsione 2020	Previsione 2021	Previsione 2022
Emissione di titoli obbligazionari	0,00	0,00	0,00	0,00
Accensione prestiti a breve termine	0,00	0,00	0,00	0,00
Accensione mutui e altri finanziamenti a medio lungo termine	1.200.000,00	0,00	0,00	0,00
Altre forme di indebitamento	0,00	0,00	0,00	0,00
Totale	1.200.000,00	0,00	0,00	0,00

7 Anticipazioni da istituto tesoriere/cassiere

Entrate	Assestato 2019	Previsione 2020	Previsione 2021	Previsione 2022
Anticipazioni da istituto tesoriere/cassiere	71.835.000,00	70.000.000,00	70.000.000,00	70.000.000,00
Totale	71.835.000,00	70.000.000,00	70.000.000,00	70.000.000,00

9 Entrate per conto terzi e partite di giro

Entrate	Assestato 2019	Previsione 2020	Previsione 2021	Previsione 2022
Entrate per partite di giro	26.908.000,00	26.821.000,00	26.821.000,00	26.821.000,00
Entrate per conto terzi	1.748.000,00	1.998.000,00	1.998.000,00	1.998.000,00
Totale	28.656.000,00	28.819.000,00	28.819.000,00	28.819.000,00



Riepilogo per Missioni

Missione	Spese Correnti	Spese Conto Capitale	Spese Investimenti	Rimborso Prestiti	Totale
<i>Anno 2020</i>					
01 Servizi istituzionali, generali e di gestione	15.322.465,43	1.480.345,57	0,00	0,00	16.802.811,00
02 Giustizia	48.317,97	0,00	0,00	0,00	48.317,97
03 Ordine pubblico e sicurezza	6.256.336,55	959.515,18	0,00	0,00	7.215.851,73
04 Istruzione e diritto allo studio	7.621.775,28	1.816.718,15	0,00	0,00	9.438.493,43
05 Tutela e valorizzazione dei beni e delle attività culturali	2.610.447,97	1.261.111,86	0,00	0,00	3.871.559,83
06 Politiche giovanili, sport e tempo libero	706.843,58	628.368,23	0,00	0,00	1.335.211,81
07 Turismo	725.722,25	893.631,37	0,00	0,00	1.619.353,62
08 Assetto del territorio ed edilizia abitativa	2.523.385,14	2.325.598,71	0,00	0,00	4.848.983,85
09 Sviluppo sostenibile e tutela del territorio e dell'ambiente	20.460.077,72	20.412.166,09	0,00	0,00	40.872.243,81
10 Trasporti e diritto alla mobilità	4.468.118,64	10.275.201,38	0,00	0,00	14.743.320,02
11 Soccorso civile	182.000,00	0,00	0,00	0,00	182.000,00
12 Diritti sociali, politiche sociali e famiglia	7.965.980,13	1.822.832,00	0,00	0,00	9.788.812,13
13 Tutela della salute	416.000,00	0,00	0,00	0,00	416.000,00



14 Sviluppo economico e competitività	871.094,57	20.000,00	0,00	0,00	891.094,57
15 Politiche per il lavoro e la formazione professionale	0,00	0,00	0,00	0,00	0,00
16 Agricoltura, politiche agroalimentari e pesca	146.533,12	0,00	0,00	0,00	146.533,12
17 Energia e diversificazione delle fonti energetiche	416.205,00	0,00	0,00	0,00	416.205,00
18 Relazioni con le altre autonomie territoriali e locali	0,00	0,00	0,00	0,00	0,00
19 Relazioni internazionali	0,00	0,00	0,00	0,00	0,00
20 Fondi e accantonamenti	7.100.300,24	0,00	0,00	0,00	7.100.300,24
50 Debito pubblico	0,00	0,00	0,00	3.869.035,00	3.869.035,00
Totale	77.841.603,59	41.895.488,54	0,00	3.869.035,00	123.606.127,13

Missione	Spese Correnti	Chiusura Anticipazioni	Totale
60 Anticipazioni finanziarie	50.000,00	70.000.000,00	70.050.000,00
Totale	50.000,00	70.000.000,00	70.050.000,00

Missione	Uscite conto Terzi e Partite di Giro	Totale
99 Servizi per conto terzi	28.819.000,00	28.819.000,00
Totale	28.819.000,00	28.819.000,00



Missione	Spese Correnti	Spese Conto Capitale	Spese Investimenti	Rimborso Prestiti	Totale
<i>Anno 2021</i>					
01 Servizi istituzionali, generali e di gestione	14.093.810,00	961.000,00	0,00	0,00	15.054.810,00
02 Giustizia	42.375,00	0,00	0,00	0,00	42.375,00
03 Ordine pubblico e sicurezza	5.799.060,00	460.000,00	0,00	0,00	6.259.060,00
04 Istruzione e diritto allo studio	7.596.840,00	265.000,00	0,00	0,00	7.861.840,00
05 Tutela e valorizzazione dei beni e delle attività culturali	2.597.045,00	0,00	0,00	0,00	2.597.045,00
06 Politiche giovanili, sport e tempo libero	699.810,00	215.000,00	0,00	0,00	914.810,00
07 Turismo	675.420,00	30.000,00	0,00	0,00	705.420,00
08 Assetto del territorio ed edilizia abitativa	2.327.763,00	1.139.675,50	0,00	0,00	3.467.438,50
09 Sviluppo sostenibile e tutela del territorio e dell'ambiente	20.426.182,00	200.000,00	0,00	0,00	20.626.182,00
10 Trasporti e diritto alla mobilità	4.256.835,00	1.148.000,00	0,00	0,00	5.404.835,00
11 Soccorso civile	182.800,00	0,00	0,00	0,00	182.800,00
12 Diritti sociali, politiche sociali e famiglia	7.886.905,00	535.000,00	0,00	0,00	8.421.905,00
13 Tutela della salute	416.000,00	0,00	0,00	0,00	416.000,00
14 Sviluppo economico e competitività	804.930,00	20.000,00	0,00	0,00	824.930,00
15 Politiche per il lavoro e la formazione professionale	0,00	0,00	0,00	0,00	0,00
16 Agricoltura, politiche agroalimentari e pesca	14.100,00	0,00	0,00	0,00	14.100,00
17 Energia e diversificazione delle fonti energetiche	76.205,00	0,00	0,00	0,00	76.205,00
18 Relazioni con le altre autonomie territoriali e locali	0,00	0,00	0,00	0,00	0,00
19 Relazioni internazionali	0,00	0,00	0,00	0,00	0,00
20 Fondi e accantonamenti	7.379.537,24	0,00	0,00	0,00	7.379.537,24
50 Debito pubblico	0,00	0,00	0,00	3.371.135,00	3.371.135,00



Totale	75.275.617,24	4.973.675,50	0,00	3.371.135,00	83.620.427,74
---------------	----------------------	---------------------	-------------	---------------------	----------------------

Missione	Spese Correnti	Chiusura Anticipazioni	Totale
60 Anticipazioni finanziarie	50.000,00	70.000.000,00	70.050.000,00
Totale	50.000,00	70.000.000,00	70.050.000,00

Missione	Uscite conto Terzi e Partite di Giro	Totale
99 Servizi per conto terzi	28.819.000,00	28.819.000,00
Totale	28.819.000,00	28.819.000,00

Missione	Spese Correnti	Spese Conto Capitale	Spese Investimenti	Rimborso Prestiti	Totale
<i>Anno 2022</i>					
01 Servizi istituzionali, generali e di gestione	14.093.810,00	961.000,00	0,00	0,00	15.054.810,00
02 Giustizia	42.375,00	0,00	0,00	0,00	42.375,00
03 Ordine pubblico e sicurezza	5.799.060,00	460.000,00	0,00	0,00	6.259.060,00
04 Istruzione e diritto allo studio	7.596.840,00	265.000,00	0,00	0,00	7.861.840,00
05 Tutela e valorizzazione dei beni e delle attività culturali	2.597.045,00	0,00	0,00	0,00	2.597.045,00
06 Politiche giovanili, sport e tempo libero	699.810,00	215.000,00	0,00	0,00	914.810,00
07 Turismo	675.420,00	30.000,00	0,00	0,00	705.420,00
08 Assetto del territorio ed edilizia abitativa	2.327.763,00	1.050.105,00	0,00	0,00	3.377.868,00



09 Sviluppo sostenibile e tutela del territorio e dell'ambiente	20.426.182,00	200.000,00	0,00	0,00	20.626.182,00
10 Trasporti e diritto alla mobilità	4.256.835,00	1.148.000,00	0,00	0,00	5.404.835,00
11 Soccorso civile	182.800,00	0,00	0,00	0,00	182.800,00
12 Diritti sociali, politiche sociali e famiglia	7.886.905,00	535.000,00	0,00	0,00	8.421.905,00
13 Tutela della salute	416.000,00	0,00	0,00	0,00	416.000,00
14 Sviluppo economico e competitività	804.930,00	20.000,00	0,00	0,00	824.930,00
15 Politiche per il lavoro e la formazione professionale	0,00	0,00	0,00	0,00	0,00
16 Agricoltura, politiche agroalimentari e pesca	14.100,00	0,00	0,00	0,00	14.100,00
17 Energia e diversificazione delle fonti energetiche	76.205,00	0,00	0,00	0,00	76.205,00
18 Relazioni con le altre autonomie territoriali e locali	0,00	0,00	0,00	0,00	0,00
19 Relazioni internazionali	0,00	0,00	0,00	0,00	0,00
20 Fondi e accantonamenti	7.379.537,24	0,00	0,00	0,00	7.379.537,24
50 Debito pubblico	0,00	0,00	0,00	3.371.135,00	3.371.135,00
Totale	75.275.617,24	4.884.105,00	0,00	3.371.135,00	83.530.857,24

Missione	Spese Correnti	Chiusura Anticipazioni	Totale
60 Anticipazioni finanziarie	50.000,00	70.000.000,00	70.050.000,00
Totale	50.000,00	70.000.000,00	70.050.000,00

Missione	Uscite conto Terzi e Partite di Giro	Totale
99 Servizi per conto terzi	28.819.000,00	28.819.000,00
Totale	28.819.000,00	28.819.000,00

**STRUTTURA DELLA SPESA CORRENTE**

Missione	2020	2021	2022
01 Servizi istituzionali, generali e di gestione	14.322.365,00	14.272.365,00	14.272.365,00
02 Giustizia	87.600,00	87.600,00	87.600,00
03 Ordine pubblico e sicurezza	5.144.375,00	5.144.375,00	5.144.375,00
04 Istruzione e diritto allo studio	7.467.882,00	7.467.882,00	7.467.882,00
05 Tutela e valorizzazione dei beni e delle attività culturali	2.648.715,00	2.648.715,00	2.648.715,00
06 Politiche giovanili, sport e tempo libero	796.560,00	796.560,00	796.560,00
07 Turismo	698.395,00	698.395,00	698.395,00
08 Assetto del territorio ed edilizia abitativa	2.456.615,00	2.418.615,00	2.418.615,00
09 Sviluppo sostenibile e tutela del territorio e dell'ambiente	20.580.242,00	20.580.242,00	20.580.242,00
10 Trasporti e diritto alla mobilità	4.321.365,00	4.221.365,00	4.221.365,00
11 Soccorso civile	87.000,00	87.000,00	87.000,00
12 Diritti sociali, politiche sociali e famiglia	7.959.530,00	7.959.530,00	7.959.530,00
13 Tutela della salute	515.000,00	515.000,00	515.000,00
14 Sviluppo economico e competitività	838.630,00	838.630,00	838.630,00
15 Politiche per il lavoro e la formazione professionale	0,00	0,00	0,00
16 Agricoltura, politiche agroalimentari e pesca	8.655,00	8.655,00	8.655,00
17 Energia e diversificazione delle fonti energetiche	82.125,00	82.125,00	82.125,00
18 Relazioni con le altre autonomie territoriali e locali	0,00	0,00	0,00
19 Relazioni internazionali	0,00	0,00	0,00
Totale	68.015.054,00	67.827.054,00	67.827.054,00



3. LA PIANIFICAZIONE DELLA PERFORMANCE: INDIRIZZI STRATEGICI, OBIETTIVI STRATEGICI, PROGRAMMI

Il decreto legislativo n. 118/2011 (allegato n. 4/1) afferma, in relazione al DUP, che “la Sezione Strategica (SeS) sviluppa e concretizza le linee programmatiche di mandato (...) e individua (...) gli indirizzi strategici dell’ente. (...) In particolare, la SeS individua (...) le principali scelte che caratterizzano il programma dell’amministrazione da realizzare nel corso del mandato amministrativo e che possono avere un impatto di medio e lungo periodo (...)”.

Pertanto, sono stati individuati quattro Indirizzi Strategici (livello 1), ognuno dei quali si articola in Obiettivi Strategici (livello 2) che riprendono gli intendimenti del Programma Amministrativo di Mandato 2016 – 2021; a sua volta, ogni Obiettivo Strategico si declina in una serie di programmi (livello 3). Ogni programma dell’elenco che segue ha una durata pari a quello del mandato amministrativo, come vuole la norma relativa alla SeS del DUP, e allo stesso tempo trova collocazione nella Sezione Operativa (SeO) del DUP in quanto ha un orizzonte realizzativo triennale, arco temporale programmatico di riferimento anche per il Piano della Performance.

Indirizzi strategici approvati con Rapporto di controllo strategico n. 2/2020 – Deliberazione G.C. n. 227 del 27.07.2020

INDIRIZZO STRATEGICO

1. LA CITTA’ ED IL SUO TERRITORIO

1.1 Obiettivo strategico: Città più verde

1.1.1 Valorizzazione del verde:

- ▶ Curare parchi e giardini costantemente, pulirli e abbellirli, più illuminazione e maggiore sicurezza anche attraverso la realizzazione e la gestione di “Casette dell’acqua”.
- ▶ Un nuovo grande parco tra viale Europa e la Cittadella, previa intesa col Demanio.
- ▶ Un albero, un bebè: sviluppare la forestazione urbana come compensazione delle emissioni di CO2.
- ▶ Orti sociali urbani: un progetto dedicato alla promozione della sostenibilità ambientale delle micro produzioni e per lo sviluppo di relazioni sociali all’interno dei quartieri.
- ▶ A Montepescali riqualificare il verde, in special modo dei punti del Belvedere.
- ▶ Cessione in comodato d’uso degli impianti di irrigazione.
- ▶ Affidare la cura e la manutenzione della nostra pineta ad associazioni ambientaliste e coinvolgendo obbligatoriamente le proprietà private che detengono la maggior parte delle aree boschive.



1.1.2 Qualità dell'ambiente: la *Greeneconomy* alla base dello sviluppo sostenibile

- ▶ Estendere la raccolta differenziata in tutta la città e installare un sistema elettronico per il calcolo della spazzatura realmente prodotta da ogni utenza e prevedere sconti in bolletta per lo smaltimento virtuoso.
- ▶ Piano per la Razionalizzazione della Gestione dei Rifiuti.
- ▶ Un mare pulito: adesione a “Plastic free” per la riduzione della plastica nei mari
- ▶ Un Comune sostenibile: il fabbisogno energetico comunale sarà ricercato in fonti rinnovabili e a basso impatto energetico.
- ▶ Bonifica dei siti inquinati. Azioni tese a preservare le matrici ambientali da fonti di inquinamento.
- ▶ Sito di Interesse Regionale Strillaie: messa in sicurezza permanente, progetto di sistemazione finale.
- ▶ Attività di educazione ambientale con corsi/incontri formativi - informativi rivolti alla scuola, ai cittadini ed al mondo del lavoro.
- ▶ Installazione di pannelli fonoassorbenti, previo accordo con FS, lungo il tratto ferroviario urbano.

1.1.3 Città nuova e paesaggio agrario

- ▶ Un sistema coordinato di arredo urbano incentrato su un progetto omogeneo per i chioschi e i gazebo.
- ▶ Interramento degli elettrodotti esistenti a tutela della salute dei cittadini.
- ▶ Riduzione degli oneri comunali per chi decide per la riqualificazione energetica degli edifici.
- ▶ Gestione e valorizzazione dei diritti edificatori.
- ▶ Revisione degli strumenti di governo del territorio (Piano Strutturale, Piano Operativo, PCCA, Piano triennale telefonia mobile SRB, regolamenti in materia di VIA e VAS, Regolamento Comunale per la disciplina delle attività rumorose ecc.).
- ▶ Per lo sviluppo urbanistico della frazione di Casalecci, diminuire drasticamente la percentuale di area destinata ad attività direzionale e favorire invece la nascita degli esercizi di vicinato.
- ▶ Prendersi cura della rete fognaria, dei fossi e dei canali per prevenire il rischio idrogeologico.
- ▶ Per gli affari animali, affidare i servizi ad associazioni volontaristiche e professionali.

1.1.4 Grosseto città diffusa (Programma Rigenerazione urbana)

- ▶ Riqualificazione e valorizzazione dell'area di Roselle.
- ▶ Progetto sociale Poggio di Roselle.
- ▶ Mobilità sostenibile.



- ▶ Smart planning.
- ▶ Demolire lo scheletro di cemento delle terme mai compiute.
- ▶ Avviare un percorso partecipato per decidere a cosa destinare l'area delle ex terme

1.2 Obiettivo strategico: Una città più efficiente, una comunità in movimento

1.2.1 Città intelligente

- ▶ Illuminazione pubblica innovativa. Nuovo piano di efficientamento energetico con un nuovo impianto digitale che permetta la regolazione del flusso energetico nelle varie zone, dell'intensità della luce delle singole zone o dei singoli lampioni. Il nuovo impianto consentirà l'abbattimento fino al 50 per cento dei costi e, grazie all'innovazione tecnologica, l'installazione sui lampioni di tutta una serie di strumenti: telecamere per videosorveglianza, rilevatori di fumi o agenti chimici, punti di SOS e di emergenza, video per info turistiche, internet, punti di ricarica per bici elettriche, impianti semaforici intelligenti, gestione piazzole dei rifiuti, controllo zone ZTL.
- ▶ *Wi-fi* libero e gratuito nei principali luoghi di aggregazione ed attrazione cittadini.
- ▶ Corsi di formazione per l'alfabetizzazione degli imprenditori su materie di comunicazione.

1.2.2 Mobilità dolce

- ▶ Nuove piste ciclabili per collegare Grosseto con Roselle e gli scavi.
- ▶ Rifacimento della pista ciclabile tra Principina, Marina e Castiglione, contributo al più ampio progetto del corridoio ciclabile tirrenico.
- ▶ Realizzazione della pista ciclabile fino ad Alberese, utilizzando l'argine dell'Ombrone.
- ▶ Realizzazione del nuovo ponte ciclabile sull'Ombrone.
- ▶ Incrementare i tracciati ciclabili urbani.
- ▶ Valutare l'estensione dell'area pedonalizzata nel centro storico.
- ▶ Azioni di mobilità sostenibile integrata.

1.2.3 Viabilità

- ▶ Revisione e aggiornamento del Piano Urbano del Traffico, che prevederà intereventi su alcune criticità della viabilità cittadina nonché interventi più specifici relativamente a:
 - rotatorie a Casalecci,



- rotatoria in località il Cristo,
 - parcheggio scambiatore a Marina di Grosseto, davanti alla pineta,
 - bretella stradale di collegamento tra Grosseto nord e la zona est.
- ▶ Migliorare la viabilità e la sicurezza stradale ampliando la rete viaria urbana, per diminuire i tempi di percorrenza e collegare zone della città adesso irraggiungibili e realizzando anche dissuasori della velocità, rinnovando inoltre la segnaletica e aggiustando il manto stradale.
- ▶ Revisione e aggiornamento del sistema di accesso di auto, moto e motorini all'interno delle mura, ripensando, tra l'altro, il riposizionamento delle autoambulanze e dei mezzi di servizio in genere.
- ▶ Per Braccagni, studiare una viabilità efficace ed alternativa al passaggio a livello. Realizzare, a cura di RFI, il nuovo sovrappasso ferroviario alternativo al passaggio a livello esistente insieme alla nuova viabilità di raccordo con quella esistente.
- ▶ Ripristinare il manto stradale della via di accesso al borgo di Montepescali.

1.2.4 Trasporto pubblico locale

- ▶ Realizzare corsie preferenziali per gli autobus.
- ▶ Parcheggi scambiatori gratis per chi acquista il biglietto dell'autobus.
- ▶ Paline intelligenti in rete per dare ai passeggeri informazione in tempo reale su tempi d'attesa e rete urbana.
- ▶ Nuove pensiline che riparino dal sole e dalle intemperie.
- ▶ Biglietterie automatiche nei capolinea per non gravare sui costi del servizio a bordo.
- ▶ Mini *bus* elettrici, navette tra parcheggi scambiatori e centro e tra i nuovi parcheggi scambiatori davanti alle pinete e le spiagge.

1.2.5 Una città sostenibile sostiene l'ambiente

- ▶ Dotarsi di P.U.M.S.
- ▶ Adeguamento del P.A.E.S.
- ▶ Pianificazione per la qualità dell'aria e la mobilità.



INDIRIZZO STRATEGICO

2. LA CITTA' E I SUOI STRUMENTI

2.1 Obiettivo strategico: Lavoro ed equità fiscale

2.1.1 Lavoro

- ▶ Agevolare le *start-up* giovani e innovative anche mediante l'introduzione di meccanismi agevolativi e di esenzioni fiscali.
- ▶ Creare un tavolo permanente con gli istituti di credito e le associazioni di categoria per monitorare l'andamento economico e favorire l'accesso al credito delle imprese.
- ▶ Agevolare la nascita di nuove realtà produttive, anche attraverso lo snellimento della burocrazia.
- ▶ Creare meccanismi premiali sul pagamento delle imposte comunali legate ai processi di ristrutturazione o adeguamento di opifici industriali o artigianali.
- ▶ Analisi e studio di fattibilità di specifici programmi comunali di defiscalizzazione per la creazione di nuove imprese e attività tipo modello zona franca.
- ▶ "Ufficio Europa": una struttura comunale interamente dedicata al reperimento di fondi europei da destinare alla realizzazione di progetti.

2.1.2 Equità fiscale

- ▶ Rimodulare le esenzioni per la Tosap sull'attività edilizia: benefici fiscali - non solo per i centri storici - al fine di consentire la riqualificazione del patrimonio immobiliare privato, sostenendo coloro che allestiscono ponteggi edili.
- ▶ Agevolare le famiglie numerose.
- ▶ Rimodulazione complessiva dell'imposizione Imu qualora intervenga lo sblocco da parte del legislatore delle aliquote. Tra le principali misure: riduzioni delle aliquote relative agli immobili concessi in comodato a parenti in linea retta di primo grado (ascendenti e discendenti) ed agli immobili concessi in locazione agevolata.
- ▶ Armonizzazione delle scadenze dei pagamenti dei tributi comunali onde evitare la sovrapposizione dei termini di versamento.
- ▶ Adeguamento delle date di scadenza delle rate per il pagamento della TARI allineandole con i tempi di riscossione degli emolumenti pensionistici.
- ▶ Revisione del sistema tributario comunale.
- ▶ Un bollettino precompilato per tributi comunali in autoliquidazione con l'importo da pagare già calcolato, con particolare riguardo ai modelli di pagamento per le autorizzazioni pluriennali e alla attivazione della modalità telematica.



2.2 Obiettivo strategico: Agricoltura di qualità & commercio

2.2.1 Agricoltura di qualità

- ▶ Evitare il frazionamento fondiario. Stabilire l'unità minima colturale sotto la quale non si rende possibile il frazionamento, in coerenza con le normative regionali.
- ▶ Destinare aree della città a mercati orto-frutticoli giornalieri per produttori del territorio a chilometro zero.
- ▶ Promuovere l'utilizzo di prodotti locali nelle mense scolastiche.
- ▶ Valorizzare le produzioni agro-alimentari del territorio all'interno del polo fieristico di Braccagni.
- ▶ Valorizzazione dei prodotti locali.
- ▶ Valorizzazione della pesca.

2.2.2 Commercio

- ▶ Combattere l'abusivismo.
- ▶ La "Grosseto Card": strumento per integrare attività commerciali e opportunità turistiche e culturali.
- ▶ Combattere la marginalizzazione con il potenziamento del Centro Commerciale Naturale.
- ▶ Valorizzare la Piazza Pacciardi e la Piazza Martiri di Nassiriya con eventi commerciali a carattere straordinario e mercati agricoli con i prodotti del territorio.
- ▶ Potenziare Grosseto Fiere, volano di sviluppo e promozione del territorio, per renderlo attrattivo anche a livello internazionale.
- ▶ Facilitare le attività commerciali su aree pubbliche.
- ▶ Interventi di mitigazione delle ludopatie.



2.3 Obiettivo strategico: Una macchina comunale che corra

2.3.1 Verso una struttura più efficiente

- ▶ Riorganizzare le deleghe degli assessorati in coerenza con i dirigenti dei settori di riferimento, evitando sovrapposizioni o interferenze di competenze tra aree.
- ▶ Revisione organica dell'apparato tecnico-organizzativo dell'Ente secondo criteri di logica, efficienza e professionalità.
- ▶ Introdurre il concetto premiale del “merito” nella PA.
- ▶ Corsi di formazione permanente per qualificare personale.
- ▶ Realizzare una sede che possa riunire gran parte degli uffici e mantenere il patrimonio immobiliare pubblico.
- ▶ Regolamento dell'Ufficio Relazioni con il Pubblico.
- ▶ Nuovo piano anticorruzione e trasparenza.
- ▶ Potenziare il ruolo del CUG (Comitato unico di garanzia).
- ▶ Innovare e semplificare le procedure concorsuali di reclutamento del personale.

2.3.2 Innovazione della macchina comunale

- ▶ Comune *smart*: rinnovamento della piattaforma informatica.
- ▶ Razionalizzazione della spesa (*spending review*) ed assorbimento delle eccedenze di personale.
- ▶ Attività di contrasto all'evasione ed elusione dei tributi locali ed internalizzazione della riscossione coattiva.
- ▶ Revisione degli strumenti di *governance* delle partecipazioni comunali.
- ▶ Perfezionamento del sistema dei controlli interni.
- ▶ Finanza ad impatto sociale: intraprendere percorsi innovativi e di valenza sociale per il reperimento di risorse, la riqualificazione del patrimonio pubblico e la creazione di occasioni di reddito da lavoro.
- ▶ Rating comunale: monitoraggio permanente della capacità di trasparenza amministrativa e dell'uso delle risorse pubbliche.



2.3.3 Un miglior servizio al cittadino

- ▶ Dotarsi di un regolamento per il decentramento e creare uno sportello anagrafico nelle frazioni con funzione anche di info point, per chiedere informazioni sui servizi e le attività del Comune, per presentare osservazioni, rimostranze o per dare suggerimenti per il miglior funzionamento dell'Ente o per la soluzione di grandi e piccoli problemi.
- ▶ Snellimento delle attuali modalità per l'accesso agli atti amministrativi.
- ▶ Piano integrato di comunicazione istituzionale.
- ▶ Miglioramento della toponomastica cittadina.
- ▶ Creare una rete di defibrillatori.

INDIRIZZO STRATEGICO

3. LA CITTA' E LE SUE RELAZIONI

3.1 Obiettivo strategico: *Welfare e qualità della vita*

3.1.1 Politiche integrate di sostegno

- ▶ Lo Sportello Famiglia, come luogo di confronto ed indirizzo delle politiche familiari.
- ▶ Internalizzazione dell'Istituzione ISIDE.
- ▶ Aumentare i posti negli asili-nido garantendo l'accesso per bisogno familiare e le tariffe delle rette stabilite in base al reddito.
- ▶ Estendere la durata annuale del servizio asili-nido in un'ottica di autentica sussidiarietà.
- ▶ Aumentare il numero delle famiglie a cui viene dato un aiuto per l'affitto.
- ▶ Per l'assegnazione delle case popolari inserire un criterio preferenziale sulla maggiore anzianità di residenza nel comune.
- ▶ Sviluppare una serie di controlli incrociati tra Polizia Municipale, Guardia di Finanza e altri soggetti pubblici al fine di verificare con maggiore precisione la correttezza e veridicità delle auto-dichiarazioni Isee, fiscali e finanziarie.
- ▶ Rendere accessibile il mercato immobiliare con il mutuo sociale e istituire nuove politiche per la casa in accordo con la Regione.
- ▶ Istituire l'elenco comunale delle badanti.
- ▶ Il "baratto amministrativo": in osservanza del principio di sussidiarietà, individuazione di agevolazioni in favore di soggetti, anche in forma



associata e senza scopo di lucro, che si impegnino a curare spazi pubblici di pertinenza.

- ▶ Programmare politiche a sostegno della non autosufficienza e, di concerto col privato, strutture per anziani e istituti geriatrici.
- ▶ Sostenere il processo di integrazione di famiglie straniere regolari istituendo un rappresentante di comunità da mettere in relazione con un mediatore interculturale.
- ▶ *Last Minute Market*: recupero delle eccedenze alimentari nei supermercati da destinare alle povertà.
- ▶ *Senior Co-housing*: promozione di forme di coabitazione per anziani autosufficienti.
- ▶ *Junior Co-housing*: promozione di forme di coabitazione per percorsi di autonomia dei giovani.
- ▶ Valorizzare il patrimonio comunale della colonia San Rocco e della relativa area demaniale creando un polo per attività di natura sociale
- ▶ Informatizzazione scolastica.
- ▶ Sistema qualità nelle mense scolastiche

3.1.2 **Associazionismo, volontariato, aggregazione**

- ▶ Sostenere il volontariato, risorsa fondamentale per integrare i servizi sociali del Comune.
- ▶ Coordinare le energie già presenti sul territorio attraverso percorsi di co-progettazione, che coinvolgano società sportive, oratori, circoli, quartieri, cooperative, associazioni.
- ▶ Promuovere gli spazi destinati alla socializzazione, valorizzando luoghi di aggregazione e ludoteche nei quartieri.
- ▶ Aiutare le associazioni di volontariato di Montepescali nell'essere maggiormente efficaci nel supporto sociale.
- ▶ Dotare la frazione di Rispecchia di una sala per tutte le attività artistiche e sportive.
- ▶ Pari opportunità.
- ▶ *Alienare il terreno su cui sorge la Fondazione Il Sole*

3.1.3 **Sistema sanitario**

- ▶ Nella Sanità, garantire una presenza vigile all'interno della Conferenza dei sindaci e nei confronti della Regione per limitare l'attuale e progressiva marginalizzazione del territorio.



- ▶ Valorizzare e incrementare l'assistenza territoriale: Ospedale di comunità, assistenza domiciliare, riabilitazione.
- ▶ Gestione emergenze sanitarie (Covid-19)

3.2 Obiettivo strategico: Più sicurezza

3.2.1 Città sicura

- ▶ Assessore alla Sicurezza: una delega ad hoc che possa coordinare e programmare quotidianamente, con una visione completa, le politiche sulla sicurezza e, al contempo, rispondere alle emergenze sempre in accordo e con la centralità del Corpo di polizia municipale.
- ▶ Interventi per migliorare l'efficienza del Corpo di Polizia Municipale, consentendo l'uso esclusivo della sede del Corpo della Polizia Municipale, reperendo una diversa collocazione per l'Università:
 - riorganizzare il Corpo della Polizia Municipale, i suoi reparti e le sue sezioni, con conseguente recupero di personale da impiegare sul territorio istituendo il vigile di quartiere, ricorrendo ad un eventuale aumento dell'organico;
 - ricostituire un reparto di motociclisti efficiente, provvedere alla riorganizzazione della sala operativa, in modo da consentire la massima efficienza del personale operante, e creare unità cinofile da impiegare soprattutto sulle Mura: dotare la Polizia Municipale di Sezioni Mobili per garantire presenza e azioni tempestive nelle aree più sensibili;
 - organizzare un servizio notturno oltre l'una di notte;
 - addestrare gli operatori all'uso di mezzi e strumenti di autotutela in linea con la normativa statale e regionale;
 - contrastare in modo continuativo parcheggiatori e venditori abusivi.
- ▶ Volontari per la sicurezza: incentivare il servizio di volontariato di giovani in collaborazione con la Polizia Municipale; organizzare corsi di formazione per le associazioni di cittadini per svolgere compiti di segnalazione di eventi criminosi alle Forze dell'Ordine, istituendo protocolli con Prefettura e Questura.
- ▶ Immigrazione - Controllo documentale dei cittadini stranieri.

3.2.2 Videosorveglianza

- ▶ Aumentare l'installazione – anche nelle frazioni - di telecamere collegate in tempo reale con una centrale interforze dotata di *software* di riconoscimento, di SDI (Sistema di Identificazione), se consentito dalla legislazione vigente.
- ▶ Introduzione di sistemi di controllo audiovisivi in asili, case di cura e in tutti quei luoghi dove ci siano situazioni di fragilità, conformemente a quanto disposto e consentito dalla legge.



3.3 Obiettivo strategico: Fare sport

3.3.1 Impiantistica sportiva

- ▶ Individuare l'area per realizzare un moderno palazzetto dello sport
- ▶ Promuovere l'iniziativa privata per la nascita di nuove strutture sportive, campi di calcio, beach tennis, etc. (progetti a lungo termine).
- ▶ Migliorare le collaborazioni con chi gestisce e gestirà gli impianti sportivi, favorendo l'iniziativa privata per la realizzazione e cura delle strutture.
- ▶ Teatro del Calcio (progetto a lungo termine).
- ▶ Concedere tutti i permessi necessari per far sorgere prima possibile la cittadella dello sport a Roselle.
- ▶ Miglioramento dell'impiantistica sportiva esistente ed adeguamento alle prescrizioni normative

3.3.2 Promozione dello sport

- ▶ Istituire "voucher sociali" per accedere a corsi sportivi per fasce più deboli e disagiate.
- ▶ Puntare sul turismo sportivo con grandi eventi destagionalizzati.
- ▶ Promuovere lo sviluppo delle attività giovanili, anche con la previsione di borse di studio premiali, mettendo in rete associazioni sportive, scuole e Comune di Grosseto per l'educazione motoria e la formazione dei giovani atleti del futuro.
- ▶ Promuovere il diportismo e la nautica sociale.
- ▶ Grosseto *Running*: promozione di gare podistiche amatoriali, di endurance e *triathlon* di grande richiamo partecipativo con sponsor di livello locale, nazionale ed internazionale.

INDIRIZZO STRATEGICO

4. LA CITTA' E LE SUE VOCAZIONI

4.1 Obiettivo strategico: Vogliamo cultura

4.1.1 Valorizzazione dei luoghi della cultura

- ▶ Mettere in rete l'archeologia: scavi di Roselle e Museo archeologico sotto un'unica regia culturale, coinvolgendo in maniera fattiva la Soprintendenza.



- ▶ Riportare la biblioteca Chelliana a Palazzo Mensini, con un progetto di biblioteca contemporanea e funzionale a riattivare i flussi nel centro storico.
- ▶ Valutare l'opportunità di acquisto e di recupero dell'ex cinema Marraccini per utilizzarlo come eventuale sede di percorsi universitari e/o di altri laboratori culturali.
- ▶ Recupero dell'ex Garibaldi da destinare, in parte, a Casa della Musica ed alle nuove sperimentazione artistiche per ospitare le associazioni del territorio.
- ▶ Mantenere l'Università con corsi legati al territorio - come quello dedicato all'Archeologia - e favorire l'attivazione di percorsi formativi che ne valorizzino le peculiarità.
- ▶ Valutare la trasformazione dell'attuale Polo Universitario in un nuovo soggetto la cui forma giuridica favorisca anche l'ingresso di privati nella gestione.
- ▶ Valorizzare il ruolo dell'associazionismo nella programmazione e realizzazione di eventi culturali.
- ▶ La programmazione culturale.
- ▶ Miglioramento degli edifici scolastici.
- ▶ Recupero dei centri storici.

4.2 Obiettivo strategico: Le nostre Mura Medicee

4.2.1 Valorizzazione delle Mura

- ▶ Mura Medicee: valutare la creazione di un soggetto per la gestione e la promozione delle Mura.
- ▶ Ripristinare le antiche cancellate in ferro battuto, a garanzia del decoro e della tutela del monumento, e realizzare un sistema di illuminazione per la sua valorizzazione e sicurezza a corredo di un percorso interattivo di *trekking* urbano.
- ▶ Concedere gli spazi esterni e le Troniere in gestione a privati per attività.
- ▶ Realizzare nel grande spazio verde sopra le casette cinquecentesche un'area attrezzata per ospitare manifestazioni musicali, culturali e mostre d'arte contemporanea per talenti locali.
- ▶ Concentrare sulle Mura iniziative e manifestazioni all'aperto cittadine ed ospitare nei locali del Cassero progetti ed eventi artistici di valore.



- ▶ Riutilizzare l'arena della Cavallerizza per eventi di carattere artistico-culturale.
- ▶ Manutenzione e decoro delle Mura.

4.3 Obiettivo strategico: I turismi della Maremma

4.3.1 Promozione turistica

- ▶ Una campagna di marketing turistico per promuovere il *brand* Maremma.
- ▶ Un tavolo di coordinamento delle attività turistiche e degli eventi culturali tra Comune ed operatori del territorio al fine di produrre un cartellone coordinato delle iniziative e dei programmi.
- ▶ Destinare i proventi dell'imposta di soggiorno anche per interventi pubblici, eventi, promozione turistica, formazione.
- ▶ Potenziare la collaborazione, la comunicazione e la promozione del Parco della Maremma.

4.3.2 L'offerta turistica

- ▶ Puntare sul turismo enogastronomico: prodotti tipici locali e a km zero.
- ▶ Per intercettare una parte importante del turismo, i matrimoni potranno essere celebrati anche in siti diversi dalla dimora comunale: in spiaggia, in un palazzo d'epoca, in un parco o in strutture private.
- ▶ Puntare sulle attività ludiche, ricreative e sportive all'aria aperta, rivitalizzando anche il rapporto tra la città ed il fiume Ombrone.
- ▶ Riqualficare e risanare l'ex centro di canottaggio di Istia d'Ombrone, promuovendo inoltre le attività sull'Ombrone.
- ▶ Promuovere il turismo fieristico, puntando sullo sviluppo del Polo del Madonnino e favorendo il collegamento delle iniziative con la città.
- ▶ Rilanciare l'immagine della Maremma come terra del cavallo, promuovendo l'attività equestre-come disciplina sportiva e come attività turistica e culturale.
- ▶ Puntare sul cicloturismo, realizzando una rete di piste ciclabili che possano collegare i luoghi più significativi del territorio.
- ▶ Favorire il turismo culturale integrando l'offerta turistica dei diversi soggetti (Museo archeologico, Museo di Storia naturale, Polo espositivo delle Clarisse ecc...) e valorizzando i principali monumenti della città come le Mura Medicee
- ▶ Per Batignano, promuovere e valorizzare la tradizione dei presepi.
- ▶ Restituire al borgo medievale di Montepescali il ruolo turistico culturale di affascinante punto panoramico sulla Maremma.



- ▶ Una stagione estiva nell'anfiteatro del Parco Archeologico di Roselle.
- ▶ Realizzare il "Museo del Buttero" ad Alberese.
- ▶ Riquilificare l'area esterna alla Fortezza, che deve tornare a essere simbolo di Marina per ospitare i servizi funzionali alla comunità ed il collegamento ciclopedonale tra Marina di Grosseto e Principina.

4.3.3 Servizi turistici

- ▶ Sistemi di trasporto pubblico integrati che consentano al visitatore facili spostamenti in città e parcheggi scambiatori collegati con le piste ciclabili.
- ▶ Realizzare un'area sosta camper ad Alberese ed incrementare il servizio di trasporto pubblico per Marina di Alberese.
- ▶ Potenziare il portale internet del turismo del Comune di Grosseto anche attraverso, ad esempio, la mappatura di itinerari e lo sviluppo di strumenti di *Easy Access* (es. mappatura di alberghi, ristoranti, locali e agriturismi fruibili per persone con handicap e specifiche esigenze alimentari).
- ▶ Rafforzamento dei punti di informazione turistica della città e delle frazioni.
- ▶ Rendere navigabile il canale di San Rocco fino al ponte dei Cavalleggeri per incentivare, così, il diportismo e la nautica sociale.
- ▶ Favorire l'attivazione dei presidi di emergenza sanitaria a Principina, Marina ed Alberese.
- ▶ Realizzare parcheggi scambiatori antistanti la pineta di Marina di Grosseto.
- ▶ Curare attentamente gli arenili per permettere la regolare attività e apertura degli stabilimenti balneari.
- ▶ Realizzare nuova segnaletica per far conoscere gli scavi di Roselle.
- ▶ Realizzare un nuovo *info-point* a Roselle per organizzare l'accoglienza turistica.



Un Piano della Performance, a norma di legge, deve essere rivolto all'individuazione degli indirizzi strategici e dei conseguenti obiettivi operativi. Il catalogo dei primi è stato riportato nelle pagine precedenti di questo paragrafo. L'elenco ragionato degli obiettivi operativi è riportato nell' "Allegato A" al presente Piano: "Elenco obiettivi PEG 2020-2022".

Attraverso il Piano Esecutivo di Gestione si realizza, di anno in anno, la declinazione degli obiettivi strategici negli obiettivi di breve periodo assegnati ai Dirigenti dei Settori comunali, con correlativa assegnazione delle risorse umane e finanziarie nonché delle dotazioni strumentali funzionali alla realizzazione delle politiche. Nello schema che segue gli obiettivi presenti nel Piano degli Obiettivi (PDO) 2020-2022 vengono ricondotti agli obiettivi strategici.





ALLEGATO "A" – Elenco Obiettivi PEG 2020-2022



Obiettivo generale	Obiettivo specifico	Pag.
Città più verde	2020_01_01 Città più verde - parte Settore Gestione del territorio	4
	2020_01_02 Città più verde - parte Settore Ambiente	6
	2020_01_03 Città più verde - parte Settore Segreteria Generale	9
	2020_01_04 Città più verde - parte Settore Polizia municipale e sicurezza	11
	2020_01_05 Città più verde - parte Settore Lavori pubblici, Manutenzioni e Mobilità	13
Grosseto città diffusa (Programma Rigenerazione urbana)	2020_02_01 Grosseto città diffusa (Programma Rigenerazione urbana) - parte Settore Lavori pubblici, Manutenzioni e Mobilità	17
	2020_02_02 Grosseto città diffusa (Programma Rigenerazione urbana) - parte Settore Polizia municipale e sicurezza	21
	2020_02_03 Grosseto città diffusa (Programma Rigenerazione urbana) - parte Settore Segreteria generale	23
	2020_02_04 Grosseto città diffusa (Programma Rigenerazione urbana) – parte Settore Risorse finanziarie	25
Città nuova e paesaggio agrario	2020_03_01 Città nuova e paesaggio agrario - parte Settore Gestione del territorio	29
	2020_03_02 Città nuova e paesaggio agrario - parte Settore Entrate, patrimonio e servizi al cittadino e alle imprese	33
	2020_03_03 Città nuova e paesaggio agrario - parte Settore Ambiente	36
	2020_03_04 Città nuova e paesaggio agrario - parte Settore Segreteria generale	38
	2020_04_01 Città nuova e paesaggio agrario - varianti al Regolamento urbanistico - parte Settore Gestione del territorio	40
	2020_04_02 Città nuova e paesaggio agrario - Nucleo Fenice - Alienazione patrimonio comunale - parte Settore Entrate, patrimonio e servizi al cittadino e alle imprese	42
Manutenzione e riqualificazione del territorio	2020_05_01 Manutenzione e riqualificazione del territorio - parte Settore Lavori pubblici, Manutenzioni e Mobilità	46
	2020_05_02 Manutenzione e riqualificazione del territorio - parte Settore Segreteria Generale	50
	2020_06_01 Manutenzione e riqualificazione del territorio - efficientamento energetico di edifici pubblici - parte Settore Lavori pubblici, Manutenzioni e Mobilità	52



Obiettivo generale	Obiettivo specifico	Pag.
Pianificazione del territorio a livello ambientale		
Sito di interesse regionale (SIR) Strillaie	2020_07_01 Sito di interesse regionale (SIR) Strillaie - parte Settore Ambiente	58
Sviluppo delle politiche ambientali legate alla gestione dei rifiuti, all'educazione ambientale e all'attività di controllo	2020_08_01 Sviluppo delle politiche ambientali legate alla gestione dei rifiuti, all'educazione ambientale e all'attività di controllo sul territorio - parte Settore Ambiente	62
Valorizzazione del verde		
Mobilità	2020_09_01 Mobilità - parte Settore Segreteria Generale	69
Mobilità sostenibile integrata - Progetto GRO.AR	2020_10_01 Mobilità sostenibile integrata - parte Settore Lavori pubblici, Manutenzioni e Mobilità	75
Equità fiscale		
Progetti per lo sviluppo economico	2020_11_01 Progetti per lo sviluppo economico - parte Settore Entrate, patrimonio e servizi al cittadino e alle imprese	82
	2020_11_02 Progetti per lo sviluppo economico - parte Settore Segreteria generale	87
	2020_11_03 Progetti per lo sviluppo economico - parte Settore Risorse Finanziarie	90
	2020_11_04 Progetti per lo sviluppo economico - parte Settore Lavori pubblici, Manutenzioni e Mobilità	92
	2020_11_05 Progetti per lo sviluppo economico - parte Settore Risorse umane e sistemi informativi	94
	2020_11_06 Progetti per lo sviluppo economico - parte Settore Gestione del Territorio	96
Commercio		
Innovazione della macchina comunale	2020_12_01 Innovazione della macchina comunale - parte Settore Segreteria generale	102



Obiettivo generale	Obiettivo specifico	Pag.
Innovazione della macchina comunale (segue)	2020_12_02 Innovazione della macchina comunale - parte Settore Risorse umane e sistemi informativi	115
	2020_12_03 Innovazione della macchina comunale - parte Settore Risorse finanziarie	123
	2020_12_04 Innovazione della macchina comunale - parte Settore Gestione del territorio	126
	2020_12_05 Innovazione della macchina comunale - parte Settore Polizia municipale e sicurezza	128
Una macchina comunale più efficiente per un miglior servizio al cittadino	2020_14_01 Miglior servizio al cittadino - revisione delle concessioni cimiteriali - parte Settore Entrate, patrimonio, servizi al cittadino e alle imprese	133
	2020_14_02 Miglior servizio al cittadino - revisione delle concessioni cimiteriali - parte Settore Segreteria generale	135
	2020_15_01 Miglior servizio al cittadino - parte Settore Risorse finanziarie	137
	2020_15_02 Miglior servizio al cittadino - parte Settore Lavori pubblici, Manutenzioni e Mobilità	142
	2020_15_03 Miglior servizio al cittadino - parte Settore Gestione del Territorio	150
	2020_15_04 Miglior servizio al cittadino - parte Settore Polizia municipale e sicurezza	155
	2020_15_05 Miglior servizio al cittadino - parte Settore Segreteria generale	159
	2020_15_06 Miglior servizio al cittadino - parte Settore Entrate, patrimonio e servizi al cittadino ed alle imprese	167
	2020_15_07 Miglior servizio al cittadino - parte Settore Risorse umane e sistemi informativi	173
2020_15_08 Miglior servizio al cittadino - parte Settore Ambiente	181	
Sviluppo delle politiche educative	2020_16_01 Sviluppo delle politiche educative - parte Settore Risorse umane e sistemi informativi	186
	2020_16_02 Sviluppo delle politiche educative - parte Settore Lavori pubblici, Manutenzioni e Mobilità	191
Politiche integrate di sostegno	2020_17_01 Politiche integrate di sostegno - parte Settore Entrate, patrimonio e servizi al cittadino e alle imprese	195
	2020_17_02 Politiche integrate di sostegno - parte Settore Segreteria generale	197



Obiettivo generale	Obiettivo specifico	Pag.
Politiche integrate di sostegno (segue)	2020_17_03 Politiche integrate di sostegno - parte Settore Gestione del territorio	203
	2020_17_04 Politiche integrate di sostegno - parte Settore Lavori pubblici, Manutenzioni e Mobilità	205
	2020_17_05 Politiche integrate di sostegno - parte Settore Risorse umane e sistemi informativi	207
	2020_25_01 Gestione emergenza COVID-19 - parte Settore Entrate, patrimonio, servizi al cittadino ed alle imprese	209
	2020_25_02 Gestione emergenza COVID-19 - parte Settore Risorse umane e sistemi informativi	211
	2020_25_03 Gestione emergenza COVID-19 - parte Settore Polizia Municipale e sicurezza	213
	2020_25_04 Gestione emergenza COVID-19 - parte Settore Segreteria Generale	220
Città sicura	2020_18_01 Città sicura - parte Settore Polizia municipale e sicurezza	224
	2020_18_02 Città sicura - parte Settore Segreteria Generale	228
Impiantistica sportiva	2020_19_01 Impiantistica sportiva - parte Settore Polizia municipale e sicurezza	232
	2020_19_01 Impiantistica sportiva - parte Settore Lavori pubblici, Manutenzioni e Mobilità	234
Promozione dello sport	2020_20_01 Promozione dello sport - parte Settore Polizia municipale e sicurezza	238
	2020_20_02 Promozione dello sport - parte Settore Segreteria generale	240
Valorizzazione dei luoghi della cultura, delle Mura Medicee e dei centri storici	2020_21_01 Valorizzazione dei luoghi della cultura e dei centri storici - Parte Settore Lavori pubblici, Manutenzioni e Mobilità	244
	2020_21_02 Valorizzazione dei luoghi della cultura e dei centri storici - parte Settore Risorse umane e sistemi informativi	246
Offerta culturale	2020_22_01 Offerta culturale - parte Settore Risorse umane e sistemi informativi	251
Le nostre Mura Medicee	2020_23_01 Le nostre Mura Medicee - parte Entrate, patrimonio e servizi al cittadino ed alle imprese	256
	2020_23_02 Le nostre Mura Medicee - parte Segreteria Generale	261
	2020_23_03 Le nostre Mura Medicee - parte Settore Lavori pubblici, Manutenzioni e Mobilità	263
Promozione e offerta turistica	2020_24_01 Promozione e offerta turistica - parte Settore Risorse umane e sistemi informativi	267



ALLEGATO "B" – Piano Dettagliato degli Obiettivi PEG 2020 - 2022



obiettivo generale
Città più verde



Obiettivo
2020_01_01

Settore
GESTIONE DEL TERRITORIO

Dirigente
DE BIANCHI MARCO

Città più verde - parte Settore Gestione del territorio

Tipo di Obiettivo **Sviluppo**

Collegato a
programma: 2020_01_M Città più verde
obiettivo generale: 2020_01 Città più verde

Finalità

L'obiettivo si articola in:
Ob. 01.01.01 - Approvazione Piano antincendio Marina di Grosseto e Principina Mare.
In applicazione del combinato L.R.T. 39/2000 e s.m.i. e del Regolamento For. 48R/2003 si rende necessaria la redazione del piano in obiettivo di intesa con la Regione Toscana. Per la redazione del Piano occorrerà un'azione ricognitiva del patrimonio forestale comunale, individuando le varie tipologie di sottobosco/combustibile e i relativi trattamenti forestali più adeguati per ottenere l'obiettivo della difesa antincendio, il tutto nell'ambito di un gruppo di lavoro tecnico scientifico coordinato dalla Regione Toscana.

GANTT



FASI

Descrizione	Peso	Inizio Previsto	Fine Prevista	Responsabile	Centro di Responsabilità	Note
Ob. 01.01.01.01 - Redazione del piano antincendio e proposta di deliberazione di Giunta Comunale.		02/01/2020	30/06/2020	ANGELI MICHELE	FORESTALE E POLITICHE AGRICOLE	



Obiettivo
2020_01_01

Settore
GESTIONE DEL TERRITORIO

Dirigente
DE BIANCHI MARCO

Città più verde - parte Settore Gestione del territorio

INDICATORI		
Descrizione	Tipo	Valore Atteso
Ob. 01.01.01.01 - Inserimento nel gestionale della proposta di deliberazione di Giunta Comunale, comprensiva della firma del RUP e del parere tecnico, relativa al Piano Antincendio previo assenso dell'assessore di riferimento.	ATTIPROC	1,00



Obiettivo
2020_01_02

Settore
AMBIENTE

Dirigente
CANESSA LUCA

Città più verde - parte Settore Ambiente

Tipo di Obiettivo **Sviluppo**

Collegato a
programma: 2020_01_M Città più verde
obiettivo generale: 2020_01 Città più verde

Finalità

L'obiettivo si articola in:

Ob. 01.02.01 - Azioni per la tutela della salute
Modifiche al Regolamento comunale sul rumore.

Ob. 01.02.02 - Azioni di tutela degli animali in materia di contrasto al randagismo felino
Sterilizzazione straordinaria mediante sottoscrizione della convenzione con l'Ordine dei Dottori Veterinari.

Ob. 01.02.03 - Servizio smaltimento amianto
Attivazione del servizio opzionale per lo smaltimento di piccoli quantitativi di amianto da utenze domestiche in accordo con il gestore unico dei rifiuti (SEI Toscana)

Obiettivo
2020_01_02Settore
AMBIENTEDirigente
CANESSA LUCA**Città più verde - parte Settore Ambiente****GANTT****FASI**

Descrizione	Peso	Inizio Previsto	Fine Prevista	Responsabile	Centro di Responsabilità	Note
Ob. 01.02.01.01 - Azioni per la tutela della salute - Redazione proposta di modifiche al Regolamento sul rumore. Invio all'Assessore competente.		01/02/2020	30/09/2020	CHIONSINI ROSSANA	SERVIZI AMBIENTALI	
Ob. 01.02.01.02 - Azioni per la tutela della salute - Proposta di deliberazione di Consiglio Comunale per l'approvazione delle modifiche del Regolamento sul rumore.		01/10/2020	31/10/2020	CHIONSINI ROSSANA	SERVIZI AMBIENTALI	
Ob. 01.02.02.01 - Randagismo felino - Atto di indirizzo Giunta per approvazione della convenzione		01/02/2020	30/04/2020	CHIONSINI ROSSANA	SERVIZI AMBIENTALI	
Ob. 01.02.02.02 - Randagismo felino - sottoscrizione protocollo d'intesa.		01/05/2020	30/09/2020	CHIONSINI ROSSANA	SERVIZI AMBIENTALI	
Ob. 01.02.03.01 - Servizio smaltimento amianto - Consultazioni con il gestore ubico dei rifiuti e sottoscrizione accordo		01/02/2020	30/09/2020	CHIONSINI ROSSANA	SERVIZI AMBIENTALI	



Obiettivo
2020_01_02

Settore
AMBIENTE

Dirigente
CANESSA LUCA

Città più verde - parte Settore Ambiente

INDICATORI		
Descrizione	Tipo	Valore Atteso
Ob. 01.02.01.02 - Azioni per la tutela della salute - Inserimento nel gestionale della proposta di DCC di approvazione delle modifiche al regolamento, comprensiva della firma del RUP e del parere tecnico, previo assenso dell'Ass. comp.	ATTIPROC	1,00
Ob. 01.02.02.02 - Randagismo felino - Approvazione convenzione.	ATTIPROC	1,00
Ob. 01.02.03.01 - Servizio smaltimento amianto - Inserimento nel gestionale della proposta di DGC di approvazione e sottoscrizione dell'accordo, comprensiva della firma del RUP e del parere tecnico, previo assenso dell'Assessore competente.	ATTIPROC	1,00



Obiettivo
2020_01_03

Settore
SEGRETERIA GENERALE

Dirigente
CANESSA LUCA

Città più verde - parte Settore Segreteria Generale

Tipo di Obiettivo **Sviluppo**

Collegato a
programma: 2020_01_M Città più verde
obiettivo generale: 2020_01 Città più verde

Finalità

L'obiettivo si articola come segue:

Ob. 01.03.01 - Regolamento Guardie Ambientali Volontarie.

Le GAV svolgono compiti di:

- a) vigilanza, mediante l'accertamento delle violazioni delle leggi, dei regolamenti e delle altre disposizioni in materia ambientale, nonché attraverso la segnalazione dei casi di degrado ambientale e delle relative cause;
- b) prevenzione delle violazioni delle normative ambientali, con particolare riferimento ai parchi, alle riserve naturali, alle aree naturali protette di interesse locale, ai territori sottoposti a vincolo paesaggistico;
- c) educazione, partecipando a programmi di sensibilizzazione e informazione ambientale nelle scuole e promuovendo l'informazione sulle normative in materia ambientale;
- d) valorizzazione, concorrendo con le istituzioni competenti alle attività di recupero e promozione del patrimonio e della cultura ambientale;
- e) salvaguardia, concorrendo con le Autorità competenti a fronteggiare fattispecie di emergenza ambientale.



Obiettivo
2020_01_03

Settore
SEGRETERIA GENERALE

Dirigente
CANESSA LUCA

Città più verde - parte Settore Segreteria Generale

GANTT

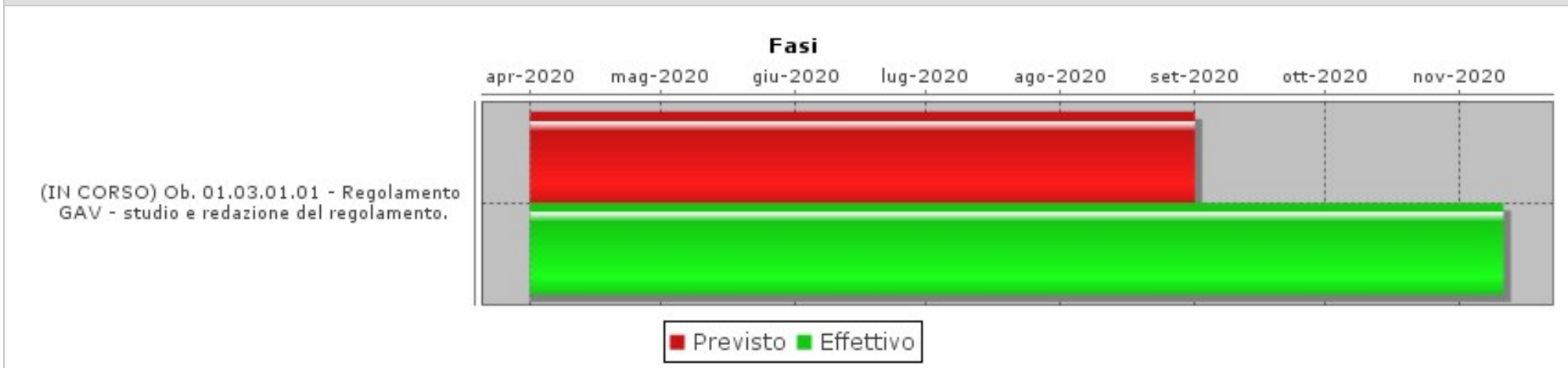

FASI

Descrizione	Peso	Inizio Previsto	Fine Prevista	Responsabile	Centro di Responsabilità	Note
Ob. 01.03.01.01 - Regolamento GAV - studio e redazione del regolamento.		01/04/2020	31/08/2020	CANESSA LUCA	SEGRETERIA GENERALE	

INDICATORI

Descrizione	Tipo	Valore Atteso
Ob. 01.03.01.01 - Regolamento GAV - inserimento della proposta di deliberazione di approvazione del regolamento.	EFFICIENZA	1



Obiettivo
2020_01_04

Settore
POLIZIA MUNICIPALE E SICUREZZA

Dirigente
NEGRINI PAOLO

Città più verde - parte Settore Polizia Municipale

Tipo di Obiettivo **Sviluppo**

Collegato a
programma: 2020_01_M Città più verde
obiettivo generale: 2020_01 Città più verde

Finalità

L'obiettivo si articola come segue:

Ob. 01.04.01 - Regolamento Guardie Ambientali Volontarie.

Le GAV svolgono compiti di:

- a) vigilanza, mediante l'accertamento delle violazioni delle leggi, dei regolamenti e delle altre disposizioni in materia ambientale, nonché attraverso la segnalazione dei casi di degrado ambientale e delle relative cause;
- b) prevenzione delle violazioni delle normative ambientali, con particolare riferimento ai parchi, alle riserve naturali, alle aree naturali protette di interesse locale, ai territori sottoposti a vincolo paesaggistico;
- c) educazione, partecipando a programmi di sensibilizzazione e informazione ambientale nelle scuole e promuovendo l'informazione sulle normative in materia ambientale;
- d) valorizzazione, concorrendo con le istituzioni competenti alle attività di recupero e promozione del patrimonio e della cultura ambientale;
- e) salvaguardia, concorrendo con le Autorità competenti a fronteggiare fattispecie di emergenza ambientale.



Obiettivo
2020_01_04

Settore
POLIZIA MUNICIPALE E SICUREZZA

Dirigente
NEGRINI PAOLO

Città più verde - parte Settore Polizia Municipale

GANTT

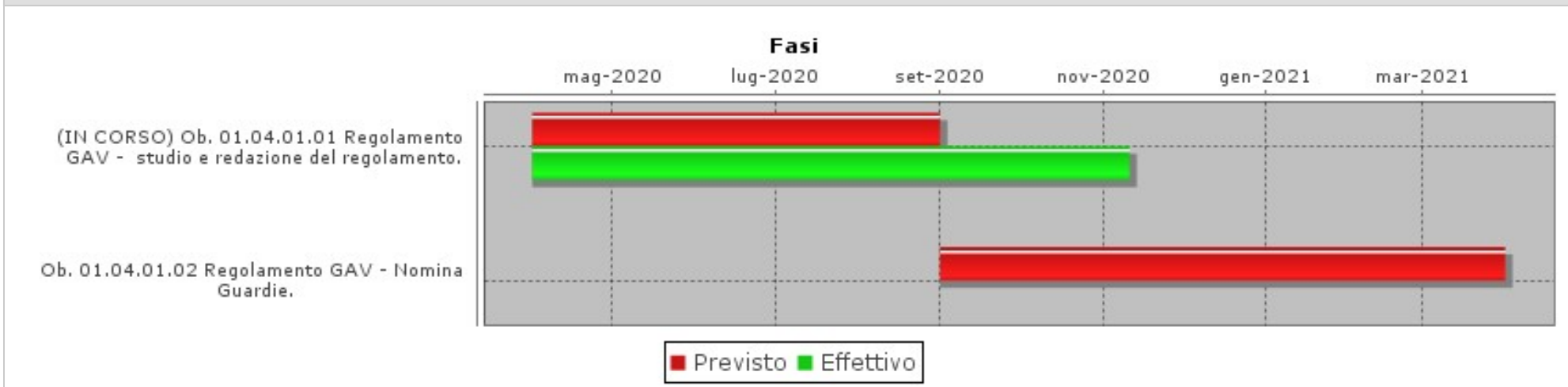

FASI

Descrizione	Peso	Inizio Previsto	Fine Prevista	Responsabile	Centro di Responsabilità	Note
Ob. 01.04.01.01 Regolamento GAV - studio e redazione del regolamento.		01/04/2020	31/08/2020	MACHETTI ENZO	COMANDO	
Ob. 01.04.01.02 Regolamento GAV - Nomina Guardie.		01/09/2020	31/03/2021	MACHETTI ENZO	COMANDO	

INDICATORI

Descrizione	Tipo	Valore Atteso
Ob. 01.04.01.01 Regolamento GAV - inserimento nel gestionale proposta deliberazione di approvazione regolamento.	EFFICIENZA	1,00
Ob. 01.04.01.02 Regolamento GAV - trasmissione alla Regione Toscana della proposta dei nominativi	EFFICIENZA	1,00



Obiettivo
2020_01_05

Settore
LAVORI PUBBLICI MANUTENZIONI E MOBILITA'

Dirigente
GUALDANI RAFFAELE

Città più verde - parte Settore Lavori Pubblici, manutenzioni e mobilità

Tipo di Obiettivo **Sviluppo**

Collegato a
programma: 2020_01_M Città più verde
obiettivo generale: 2020_01 Città più verde

Finalità

L'obiettivo si articola come segue:

Ob. 01.05.01 - Parco del Diversivo

Definizione dei contenuti della progettazione dell'area cd. "Parco del Diversivo", al fine di delineare le linee di sviluppo progettuale per la realizzazione dell'area a verde anche nell'ottica dei Carbon Sink.

GANTT



FASI

Descrizione	Peso	Inizio Previsto	Fine Prevista	Responsabile	Centro di Responsabilità	Note
Ob. 01.05.01.01 - Parco del Diversivo - Redazione documento preliminare alla progettazione del Parco del Diversivo		02/01/2020	31/08/2020	CINTI ELISABETTA	PROGETTAZIONE	



Obiettivo
2020_01_05

Settore
LAVORI PUBBLICI MANUTENZIONI E MOBILITA'

Dirigente
GUALDANI RAFFAELE

Città più verde - parte Settore Lavori Pubblici, manutenzioni e mobilità

INDICATORI		
Descrizione	Tipo	Valore Atteso
Ob. 01.05.01.01- Parco del Diversivo- Inserimento, previo assenso dell'Assessore competente e del parere tecnico, della DGC per l'approvazione del documento preliminare alla progettazione del cd. Parco del Diversivo.	EFFICIENZA	1,00



obiettivo generale
Grosseto città diffusa (Programma Rigenerazione urbana)



Obiettivo
2020_02_01

Settore
LAVORI PUBBLICI MANUTENZIONI E MOBILITA'

Dirigente
GULDANI RAFFAELE

Grosseto città diffusa (Programma Rigenerazione urbana) - parte Settore Lavori Pubblici, manutenzioni e mobilità

Tipo di Obiettivo **Sviluppo**

Collegato a
programma: 2020_01_M Città più verde
obiettivo generale: 2020_02 Grosseto città diffusa

Finalità

L'obiettivo si articola come segue:

Ob. 02.01.01 - Grosseto Città diffusa - Riqualificazione e valorizzazione dell'area di Roselle: realizzazione punto informativo

Ob. 02.01.02 - Grosseto Città diffusa - Pista ciclabile Grosseto Roselle - Parco archeologico

Realizzazione di un percorso ciclabile che da Grosseto conduce a Roselle ed al Parco archeologico di Roselle. L'intervento è suddiviso in 3 stralci funzionali, e precisamente:

- 1° stralcio dal Villaggio Curiel fino allo svincolo con la E80/SS1 Aurelia
- 2° stralcio dallo svincolo con la E80/SS1 Aurelia fino allo svincolo con la SP dello Sbirro
- 3° stralcio dallo svincolo con la SP dello Sbirro fino al Parco archeologico di Roselle

Ob. 02.01.03 - Grosseto Città diffusa - Monitoraggio semestrale degli interventi finanziati

Ob. 02.01.04 - Grosseto Città diffusa - Approvazione PUMS - Piano Urbano della Mobilità Sostenibile - l'obiettivo è volto a tutelare e valorizzare il territorio attraverso un sistema di mobilità urbana ed extraurbana in grado di diminuire gli impatti ambientali, sociali ed economici generati dai veicoli, aumentando la sicurezza per gli utenti della bicicletta ed i pedoni.

Obiettivo
2020_02_01Settore
LAVORI PUBBLICI MANUTENZIONI E MOBILITA'Dirigente
GUALDANI RAFFAELE

Grosseto città diffusa (Programma Rigenerazione urbana) - parte Settore Lavori Pubblici, manutenzioni e mobilità

GANTT

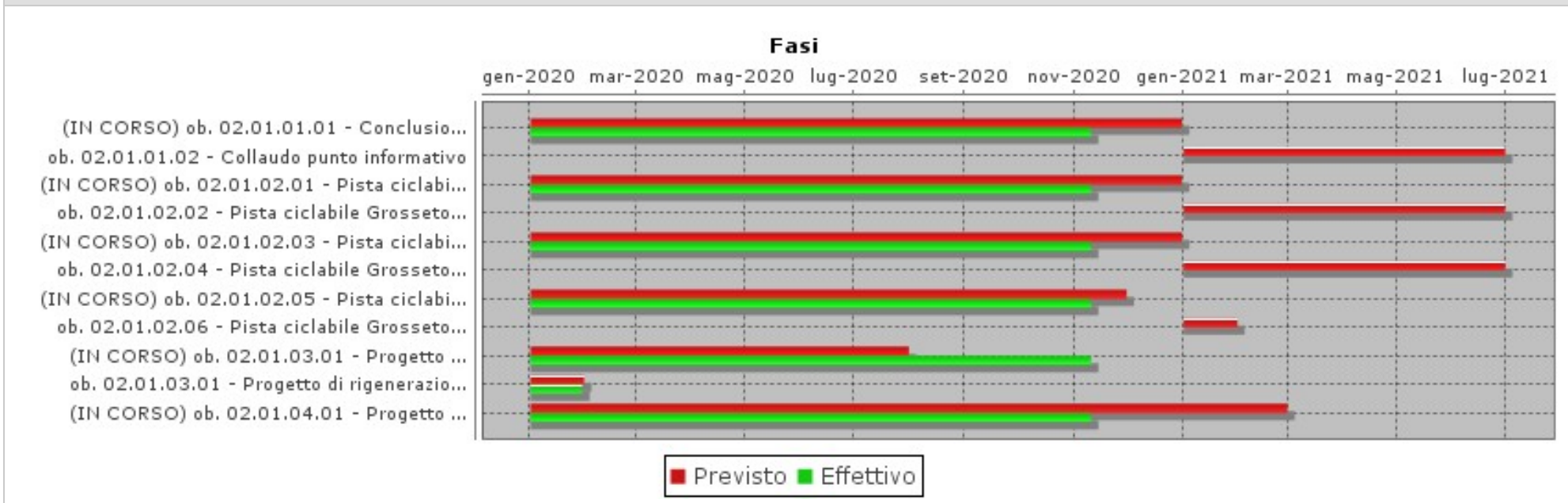

FASI

Descrizione	Peso	Inizio Previsto	Fine Prevista	Responsabile	Centro di Responsabilità	Note
ob. 02.01.01.01 - Conclusione lavori punto informativo		02/01/2020	31/12/2020	POLLAZZI MAURO	INFRASTRUTT.OOPP URBANIZZAZIONE	
ob. 02.01.01.02 - Collaudo punto informativo		02/01/2021	30/06/2021	POLLAZZI MAURO	INFRASTRUTT.OOPP URBANIZZAZIONE	
ob. 02.01.02.01 - Pista ciclabile Grosseto - Roselle Parco archeologico: ultimazione lavori 1° stralcio (Villaggio Curiel - svincolo E80/SS1 Aurelia)		02/01/2020	31/12/2020	POLLAZZI MAURO	INFRASTRUTT.OOPP URBANIZZAZIONE	
ob. 02.01.02.02 - Pista ciclabile Grosseto - Roselle Parco archeologico: collaudo lavori 1° stralcio (Villaggio Curiel - svincolo E80/SS1 Aurelia)		02/01/2021	30/06/2021	POLLAZZI MAURO	INFRASTRUTT.OOPP URBANIZZAZIONE	

Obiettivo
2020_02_01Settore
LAVORI PUBBLICI MANUTENZIONI E MOBILITA'Dirigente
GUALDANI RAFFAELE**Grosseto città diffusa (Programma Rigenerazione urbana) - parte Settore Lavori Pubblici, manutenzioni e mobilità**

FASI						
Descrizione	Peso	Inizio Previsto	Fine Prevista	Responsabile	Centro di Responsabilità	Note
ob. 02.01.02.03 - Pista ciclabile Grosseto - Roselle Parco archeologico: ultimazione lavori 2° stralcio (svincolo E80/SS1 Aurelia - svincolo SP dello Sbirro)		02/01/2020	31/12/2020	POLLAZZI MAURO	INFRASTRUTT.OOPP URBANIZZAZIONE	
ob. 02.01.02.04 - Pista ciclabile Grosseto - Roselle Parco archeologico: collaudo lavori 2° stralcio (svincolo E80/SS1 Aurelia - svincolo SP dello Sbirro)		02/01/2021	30/06/2021	POLLAZZI MAURO	INFRASTRUTT.OOPP URBANIZZAZIONE	
ob. 02.01.02.05 - Pista ciclabile Grosseto - Roselle Parco archeologico: ultimazione lavori 3° stralcio (svincolo SP dello Sbirro - Parco archeologico di Roselle)		02/01/2020	30/11/2020	POLLAZZI MAURO	INFRASTRUTT.OOPP URBANIZZAZIONE	
ob. 02.01.02.06 - Pista ciclabile Grosseto - Roselle Parco archeologico: collaudo lavori 3° stralcio (svincolo SP dello Sbirro - Parco archeologico di Roselle)		02/01/2021	31/01/2021	POLLAZZI MAURO	INFRASTRUTT.OOPP URBANIZZAZIONE	
ob. 02.01.03.01 - Progetto di rigenerazione urbana "Grosseto città diffusa" - predisposizione della documentazione di monitoraggio		02/01/2020	31/07/2020	POLLAZZI MAURO	INFRASTRUTT.OOPP URBANIZZAZIONE	
ob. 02.01.03.01 - Progetto di rigenerazione urbana "Grosseto città diffusa" - predisposizione della documentazione di monitoraggio		02/01/2020	31/01/2020	GUERRINI SAMUELE	MOBILITA'	
ob. 02.01.03.01 - Progetto di rigenerazione urbana "Grosseto città diffusa" - predisposizione della documentazione di monitoraggio		02/01/2020	31/07/2020	GUALDANI RAFFAELE	LL.PP. MANUTENZIONI MOBILITA'	
ob. 02.01.04.01 - Progetto di rigenerazione urbana "Grosseto città diffusa" - Predisposizione approvazione PUMS in Consiglio comunale (Piano Urbano della Mobilità Sostenibile)		02/01/2020	28/02/2021	GUERRINI SAMUELE	MOBILITA'	

INDICATORI

Descrizione	Tipo	Valore Atteso
Ob. 02.01.01.01 - Certificato di ultimazione lavori Punto informativo	ATTIPROC	1,00
Ob. 02.01.01.02 - Certificato di collaudo lavori punto informativo	OUTPUT	1,00
Ob. 02.01.02.01 - Certificato di ultimazione lavori pista ciclabile Grosseto - Roselle parco archeologico 1° stralcio	ATTIPROC	1,00
Ob. 02.01.02.02 - Certificato di collaudo lavori pista ciclabile Grosseto - Roselle parco archeologico 1° stralcio	OUTPUT	1,00
Ob. 02.01.02.03 - Certificato di ultimazione lavori pista ciclabile Grosseto - Roselle parco archeologico 2° stralcio	ATTIPROC	1,00
Ob. 02.01.02.04 - Certificato di collaudo lavori pista ciclabile Grosseto - Roselle parco archeologico 2° stralcio	OUTPUT	1,00

Obiettivo
2020_02_01Settore
LAVORI PUBBLICI MANUTENZIONI E MOBILITA'Dirigente
GUALDANI RAFFAELE**Grosseto città diffusa (Programma Rigenerazione urbana) - parte Settore Lavori Pubblici, manutenzioni e mobilità**

INDICATORI		
Descrizione	Tipo	Valore Atteso
Ob. 02.01.02.05 - Certificato di ultimazione lavori pista ciclabile Grosseto - Roselle parco archeologico 3° stralcio	EFFICIENZA	1,00
Ob. 02.01.02.06 - Certificato di collaudo lavori pista ciclabile Grosseto - Roselle parco archeologico 3° stralcio	OUTPUT	1,00
Ob. 02.01.03.01 - Progetto di rigenerazione urbana "Grosseto città diffusa" - Trasmissione al Servizio Controlli interni della documentazione di monitoraggio entro i termini previsti	FINANZIARIO	2,00
Ob. 02.01.04.01- Progetto di rigenerazione urbana "Grosseto città diffusa" - Inserimento nel gestionale della proposta di DCC di approvazione del PUMS comprensiva della firma del Rup e parere tecnico previo assenso dell'Ass. competente	EFFICACIA	1,00



Obiettivo
2020_02_02

Settore
POLIZIA MUNICIPALE E SICUREZZA

Dirigente
NEGRINI PAOLO

Grosseto città diffusa (Programma Rigenerazione urbana) - parte Settore Polizia municipale e sicurezza

Tipo di Obiettivo **Sviluppo**

Collegato a
programma: 2020_01_M Città più verde
obiettivo generale: 2020_02 Grosseto città diffusa

Finalità

L'obiettivo si articola come segue:

Ob. 02.02.01 Approvazione PUMS - Piano Urbano della Mobilità Sostenibile - L'obiettivo è volto a tutelare e valorizzare il territorio attraverso un sistema di mobilità urbana ed extraurbana in grado di diminuire gli impatti ambientali, sociali ed economici generati dai veicoli aumentando la sicurezza per gli utenti della bicicletta ed i pedoni.

Ob. 02.02.02 Monitoraggio semestrale degli interventi finanziati.

GANTT

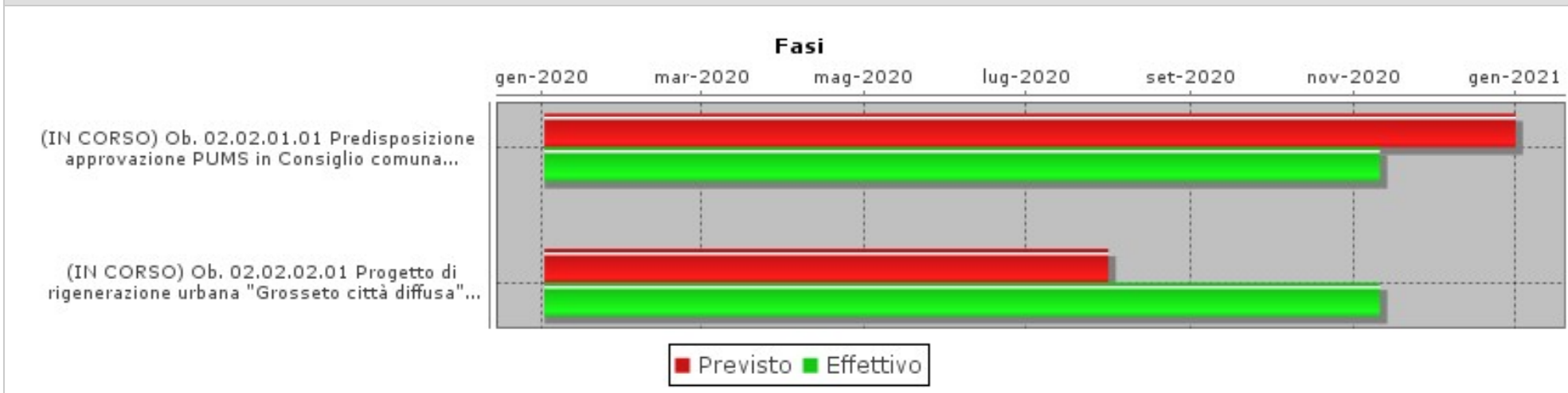

FASI

Descrizione	Peso	Inizio Previsto	Fine Prevista	Responsabile	Centro di Responsabilità	Note
Ob. 02.02.01.01 Predisposizione approvazione PUMS in Consiglio comunale (Piano Urbano della Mobilità Sostenibile)		02/01/2020	31/12/2020	GUERRINI SAMUELE	MOBILITA'	

Obiettivo
2020_02_02Settore
POLIZIA MUNICIPALE E SICUREZZADirigente
NEGRINI PAOLO**Grosseto città diffusa (Programma Rigenerazione urbana) - parte Settore Polizia municipale e sicurezza**

FASI						
Descrizione	Peso	Inizio Previsto	Fine Prevista	Responsabile	Centro di Responsabilità	Note
Ob. 02.02.02.01 Progetto di rigenerazione urbana "Grosseto città diffusa" - predisposizione della documentazione di monitoraggio ed invio al Servizio Controlli interni		02/01/2020	31/07/2020	GUERRINI SAMUELE	MOBILITA'	

INDICATORI		
Descrizione	Tipo	Valore Atteso
Ob. 02.02.01.01 - Progetto di rigenerazione urbana "Grosseto città diffusa" - Inserimento nel gestionale della proposta di DCC di approvazione del PUMS comprensiva della firma del Rup e parere tecnico previo assenso dell'Ass. competente	ATTIPROC	1,00
Ob. 02.02.02.01 - Progetto di rigenerazione urbana "Grosseto città diffusa" - Trasmissione al Servizio Controlli interni della documentazione di monitoraggio entro i termini previsti	FINANZIARIO	1,00



Obiettivo
2020_02_03

Settore
SEGRETERIA GENERALE

Dirigente
CANESSA LUCA

Grosseto città diffusa (Programma Rigenerazione urbana) - parte Settore Segreteria Generale

Tipo di Obiettivo **Sviluppo**

Collegato a
programma: 2020_01_M Città più verde
obiettivo generale: 2020_02 Grosseto città diffusa

Finalità

L'obiettivo si articola come segue:

Ob. 02.03.01 - Progetto di rigenerazione urbana "Grosseto città diffusa" - rispetto degli adempimenti relativi al monitoraggio secondo quanto stabilito nella Convenzione stipulata con la Presidenza del Consiglio dei Ministri.

GANTT



FASI

Descrizione	Peso	Inizio Previsto	Fine Prevista	Responsabile	Centro di Responsabilità	Note
Ob. 02.03.01.01 - Progetto di rigenerazione urbana "Grosseto città diffusa" - predisposizione della documentazione di monitoraggio ed invio al Servizio Controlli interni		02/01/2020	31/07/2020	REPOLA LOREDANA	SOCIALE E SPORT	

Obiettivo
2020_02_03Settore
SEGRETERIA GENERALEDirigente
CANESSA LUCA**Grosseto città diffusa (Programma Rigenerazione urbana) - parte Settore Segreteria Generale**

FASI						
Descrizione	Peso	Inizio Previsto	Fine Prevista	Responsabile	Centro di Responsabilità	Note
Ob. 02.03.01.02 - Progetto di rigenerazione urbana "Grosseto città diffusa" - Raccolta e caricamento della documentazione di monitoraggio semestrale sullo stato di avanzamento degli interventi.		02/01/2020	31/07/2020	REGINA GIACOMO	CONTROLLI INTERNI	

INDICATORI		
Descrizione	Tipo	Valore Atteso
Ob. 02.03.01.01 - Progetto di rigenerazione urbana "Grosseto città diffusa" - Interventi sociali privati - trasmissione al Servizio Controlli interni della documentazione di monitoraggio entro i termini previsti	FINANZIARIO	2,00
Ob. 02.03.01.02 - Progetto di rigenerazione urbana "Grosseto città diffusa" - Invio al RUP della comunicazione di avvenuto caricamento della documentazione di monitoraggio semestrale sullo stato di avanzamento degli interventi	ATTIPROC	2,00



Obiettivo
2020_02_04

Settore
SETTORE RISORSE FINANZIARIE

Dirigente
TASELLI PAOLA

Grosseto città diffusa (Programma Rigenerazione urbana) - parte Settore Risorse finanziarie

Tipo di Obiettivo **Sviluppo**

Collegato a
programma: 2020_01_M Città più verde
obiettivo generale: 2020_02 Grosseto città diffusa

Finalità

L'obiettivo si articola come segue:
Ob. 02.04.01 Coordinamento realizzazione complessiva del progetto di rigenerazione urbana "Grosseto città diffusa".

GANTT

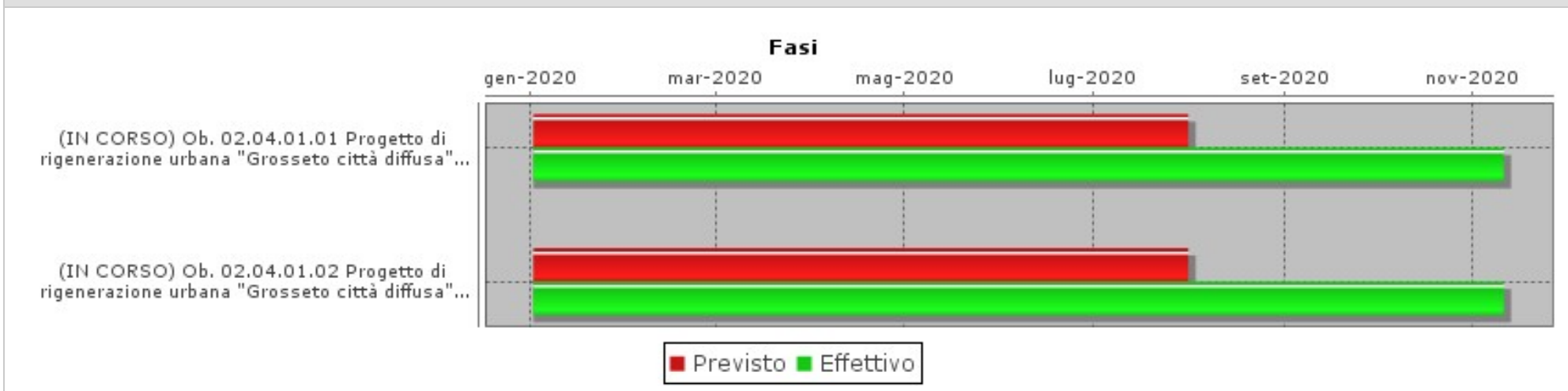

FASI

Descrizione	Peso	Inizio Previsto	Fine Prevista	Responsabile	Centro di Responsabilità	Note
Ob. 02.04.01.01 Progetto di rigenerazione urbana "Grosseto città diffusa" - predisposizione ed invio dell'attestazione di pagamento relativa al semestre al Servizio Controlli interni.		02/01/2020	31/07/2020	DE NIGRIS NUNZIATINA	FINANZIARIO	
Ob. 02.04.01.02 Progetto di rigenerazione urbana "Grosseto città diffusa" - verifica ed invio della Relazione di monitoraggio.		02/01/2020	31/07/2020	TASELLI PAOLA	RISORSE FINANZIARIE	



Obiettivo
2020_02_04

Settore
SETTORE RISORSE FINANZIARIE

Dirigente
TASELLI PAOLA

Grosseto città diffusa (Programma Rigenerazione urbana) - parte Settore Risorse finanziarie

INDICATORI		
Descrizione	Tipo	Valore Atteso
Ob. 02.04.01.01 Progetto di rigenerazione urbana "Grosseto città diffusa" - invio dell'attestazione di pagamento relativa al semestre al Servizio Controlli interni.	FINANZIARIO	1,00
Ob. 02.04.01.02 Progetto di rigenerazione urbana "Grosseto città diffusa" - invio della Relazione di monitoraggio.	EFFICIENZA	1,00



obiettivo generale
Città nuova e paesaggio agrario

Obiettivo
2020_03_01Settore
GESTIONE DEL TERRITORIODirigente
DE BIANCHI MARCO**Città nuova e paesaggio agrario - parte Settore Gestione del territorio**Tipo di Obiettivo **Sviluppo**

Collegato a

programma: 2020_01_M Città più verde**obiettivo generale:** 2020_03 Città nuova e paesaggio**Finalità**

L'idea di città e di paesaggio agrario troveranno una puntuale nuova declinazione con la redazione di una variante generale al Piano Strutturale e l'elaborazione del nuovo Piano Operativo in adeguamento alla nuova normativa Regionale (LRT 65/2014) ed in conformazione alla strumentazione sovraordinata (Piano paesaggistico-PIT). La città che è stata disegnata da strumenti di pianificazione iniziati con procedimenti normativi negli anni 2000, non è più in linea con la reale situazione economica e imprenditoriale che l'aveva preceduta dopo 10 anni di crisi economica locale e nazionale. Zonizzazioni, insediamenti produttivi e riqualificazioni degli edifici, specialmente nel centro storico, sono un preciso impegno affinché la città sappia valorizzare le sue peculiarità, fornire una risposta ai bisogni abitativi delle famiglie e ricreare quel tessuto economico e produttivo per le piccole e medie imprese che sono state in passato il fulcro della nostra economia locale. Altro obiettivo riguarderà la revisione e l'aggiornamento, nonché le nuove previsioni, del Piano Comunale di Classificazione Acustica

L'obiettivo si articola come segue:

Ob. 03.01.01 - Revisione degli strumenti di governo del territorio - Piano Strutturale e Piano Operativo

Dirigente responsabile: Marco De Bianchi. Il gruppo di lavoro è così composto:

Settore Gestione del territorio: Frati, Baici, Corso, Marcoaldi, Rocchi, Valentino, Fredianelli, Tedeschi

Ob. 03.01.02 - Trasformazione residenza turistica alberghiera in singole unità abitative

In applicazione del vigente regolamento urbanistico è possibile trasformare strutture alberghiere esistenti (RTA) in residenze civili di abitazione. Da cambio di destinazione d'uso e da contributo previsto dall'art. 96 del NTA è prevedibile un incasso a favore dell'ente di importanti risorse economiche.

Ob. 03.01.03 - Nuovo Regolamento Edilizio Comunale.

Approvazione del nuovo Regolamento Edilizio per il Comune di Grosseto, in sostituzione dello strumento attualmente esistente.



Obiettivo
2020_03_01

Settore
GESTIONE DEL TERRITORIO

Dirigente
DE BIANCHI MARCO

Città nuova e paesaggio agrario - parte Settore Gestione del territorio

GANTT

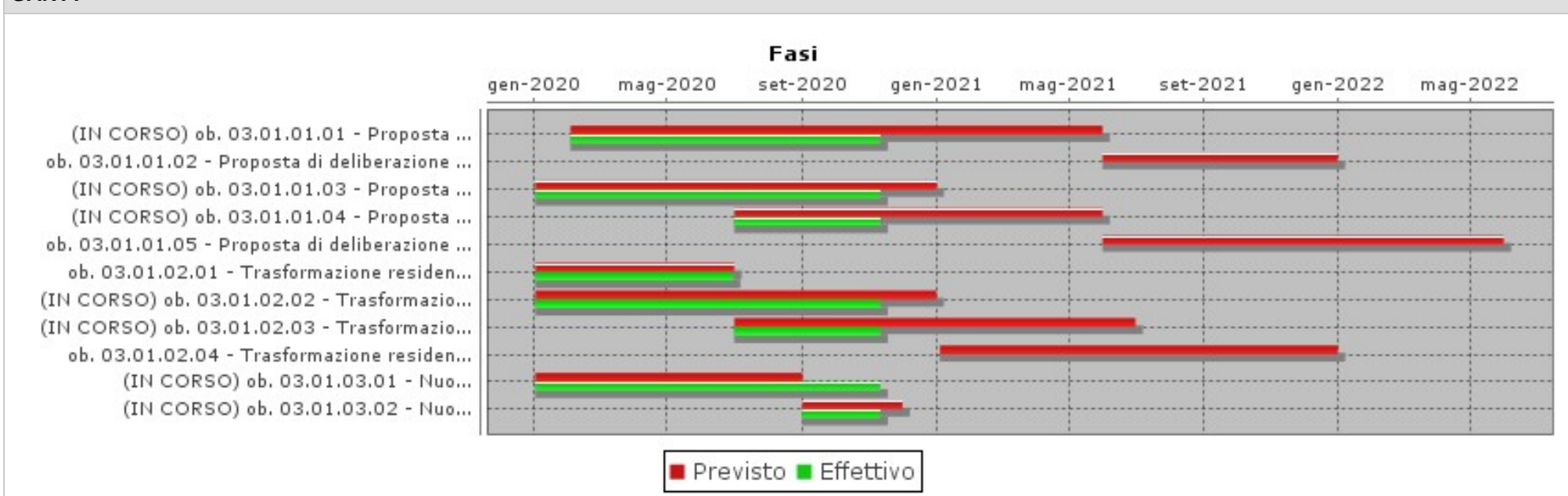

FASI

Descrizione	Peso	Inizio Previsto	Fine Prevista	Responsabile	Centro di Responsabilità	Note
ob. 03.01.01.01 - Proposta di deliberazione di Consiglio Comunale per l'adozione del PS		03/02/2020	31/05/2021	FRATI ELISABETTA	PIANIFICAZIONE URBANISTICA	
ob. 03.01.01.02 - Proposta di deliberazione di Consiglio Comunale per l'approvazione del PS		01/06/2021	31/12/2021	FRATI ELISABETTA	PIANIFICAZIONE URBANISTICA	
ob. 03.01.01.03 - Proposta di deliberazione di Consiglio Comunale per l'avvio del procedimento del PO		02/01/2020	31/12/2020	FRATI ELISABETTA	PIANIFICAZIONE URBANISTICA	
ob. 03.01.01.04 - Proposta di deliberazione di Consiglio Comunale per l'adozione del PO		01/07/2020	31/05/2021	FRATI ELISABETTA	PIANIFICAZIONE URBANISTICA	
ob. 03.01.01.05 - Proposta di deliberazione di Consiglio Comunale per l'approvazione del PO		01/06/2021	31/05/2022	FRATI ELISABETTA	PIANIFICAZIONE URBANISTICA	

Obiettivo
2020_03_01Settore
GESTIONE DEL TERRITORIODirigente
DE BIANCHI MARCO**Città nuova e paesaggio agrario - parte Settore Gestione del territorio**

FASI						
Descrizione	Peso	Inizio Previsto	Fine Prevista	Responsabile	Centro di Responsabilità	Note
ob. 03.01.02.01 - Trasformazione residenza turistica alberghiera - Istruttoria su richieste permessi a costruire presentate entro il 31.12.19, da effettuare entro il 30.06.2020		02/01/2020	30/06/2020	ANGELI MICHELE	FORESTALE E POLITICHE AGRICOLE	
ob. 03.01.02.02 - Trasformazione residenza turistica alberghiera - Istruttoria su richieste permessi a costruire presentate entro il 30.06.20, da effettuare entro il 31.12.2020		02/01/2020	31/12/2020	ANGELI MICHELE	FORESTALE E POLITICHE AGRICOLE	
ob. 03.01.02.03 - Trasformazione residenza turistica alberghiera - Istruttoria su richieste permessi a costruire presentate entro il 31.12.20, da effettuare entro il 30.06.2021		01/07/2020	30/06/2021	ANGELI MICHELE	FORESTALE E POLITICHE AGRICOLE	
ob. 03.01.02.04 - Trasformazione residenza turistica alberghiera - Istruttoria su richieste permessi a costruire presentate entro il 30.06.21, da effettuare entro il 31.12.2021		04/01/2021	31/12/2021	ANGELI MICHELE	FORESTALE E POLITICHE AGRICOLE	
ob. 03.01.03.01 - Nuovo Regolamento Edilizio Comunale - Invio della bozza di Regolamento al Segretario Generale e all'Assessore competente.		02/01/2020	31/08/2020	SOZZI LUCA	EDILIZIA	
ob. 03.01.03.02 - Nuovo Regolamento Edilizio Comunale - Approvazione del Regolamento Edilizio Comunale da parte del Consiglio Comunale.		01/09/2020	30/11/2020	SOZZI LUCA	EDILIZIA	

INDICATORI

Descrizione	Tipo	Valore Atteso
Ob. 03.01.01.01 - Inserimento della proposta di deliberazione di Consiglio Comunale nel gestionale dell'ente comprensiva della firma del Rup e del parere tecnico per l'adozione del PS	ATTIPROC	1,00
Ob. 03.01.01.02 - Inserimento della proposta di deliberazione di Consiglio Comunale nel gestionale dell'ente comprensiva della firma del Rup e del parere tecnico per l'approvazione del PS	ATTIPROC	1,00
Ob. 03.01.01.03 - Inserimento nel gestionale della proposta di deliberazione di Consiglio Comunale comprensiva della firma del Rup e parere tecnico per l'avvio del procedimento del PO	ATTIPROC	1,00
Ob. 03.01.01.04 - Inserimento della proposta di deliberazione di Consiglio Comunale nel gestionale dell'ente comprensiva della firma del Rup e del parere tecnico per l'adozione del PO	ATTIPROC	1,00
Ob. 03.01.01.05 - Inserimento della proposta di deliberazione di Consiglio Comunale nel gestionale dell'ente comprensiva della firma del Rup e del parere tecnico per l'approvazione del PO	ATTIPROC	1,00
Ob. 03.01.02.01 - Trasformazione residenza turistica alberghiera - conclusione istruttoria tecnica (con esito favorevole, contrario o di interruzione termini per acquisizione documenti o pareri esterni all'ente) su proposte presentate entro 31.12.2019	EFFICIENZA	100%

Obiettivo
2020_03_01Settore
GESTIONE DEL TERRITORIODirigente
DE BIANCHI MARCO***Città nuova e paesaggio agrario - parte Settore Gestione del territorio***

INDICATORI		
Descrizione	Tipo	Valore Atteso
Ob. 03.01.02.02 - Trasformazione residenza turistica alberghiera - conclusione istruttoria tecnica (con esito favorevole, contrario o di interruzione termini per acquisizione documenti o pareri esterni all'ente) su proposte presentate entro 30.06.2020	EFFICIENZA	100%
Ob. 03.01.02.03 - Trasformazione residenza turistica alberghiera - conclusione istruttoria tecnica (con esito favorevole, contrario o di interruzione termini per acquisizione documenti o pareri esterni all'ente) su proposte presentate entro 31.12.2020	EFFICIENZA	100%
Ob. 03.01.02.04 - Trasformazione residenza turistica alberghiera - conclusione istruttoria tecnica (con esito favorevole, contrario o di interruzione termini per acquisizione documenti o pareri esterni all'ente) su proposte presentate entro 30.06.2021	EFFICIENZA	100%
Ob. 03.01.03.02 - Nuovo Regolamento Edilizio Comunale -Inserimento nel gestionale della proposta di delibera di C.C. per l'approvazione del nuovo Regolamento Edilizio, previo assenso del Segretario Generale e dell'Assessore competente.	EFFICIENZA	1,00



Obiettivo

2020_03_02

Settore

ENTRATE, PATRIMONIO E SERVIZI AL CITTADINO ED ALLE IMPRESE

Dirigente

FESTEGGIATO NAZARIO

Città nuova e paesaggio agrario - parte Settore Entrate, patrimonio e servizi al cittadino e alle imprese

Tipo di Obiettivo **Sviluppo**

Collegato a

programma: 2020_01_M Città più verde**obiettivo generale:** 2020_03 Città nuova e paesaggio**Finalità**

L'idea di città e di paesaggio agrario troveranno una puntuale nuova declinazione con la redazione di una variante generale al Piano Strutturale e l'elaborazione del nuovo Piano Operativo in adeguamento alla nuova normativa Regionale (LRT 65/2014) ed in conformazione alla strumentazione sovraordinata (Piano paesaggistico-PIT). La città che è stata disegnata da strumenti di pianificazione iniziati con procedimenti normativi negli anni 2000, non è più in linea con la reale situazione economica e imprenditoriale che l'aveva preceduta dopo 10 anni di crisi economica locale e nazionale. Zonizzazioni, insediamenti produttivi e riqualificazioni degli edifici, specialmente nel centro storico, sono un preciso impegno affinché la città sappia valorizzare le sue peculiarità, fornire una risposta ai bisogni abitativi delle famiglie e ricreare quel tessuto economico e produttivo per le piccole e medie imprese che sono state in passato il fulcro della nostra economia locale.

L'obiettivo si articola come segue:

Ob. 03.02.01 - Trasformazione residenza turistica alberghiera in singole unità abitative

In applicazione del vigente regolamento urbanistico è possibile trasformare strutture alberghiere esistenti (RTA) in residenze civili di abitazione. Da cambio di destinazione d'uso e da contributo previsto dall'art. 96 del NTA è prevedibile un incasso a favore dell'ente di importanti risorse economiche.

Dirigente responsabile: Marco De Bianchi. Il gruppo di lavoro è così composto:

Servizio Vincoli : Fornasiero, Garosi , Leoni, Bevilacqua, Seravalle.

Servizi al cittadino: Gianluca Becarelli

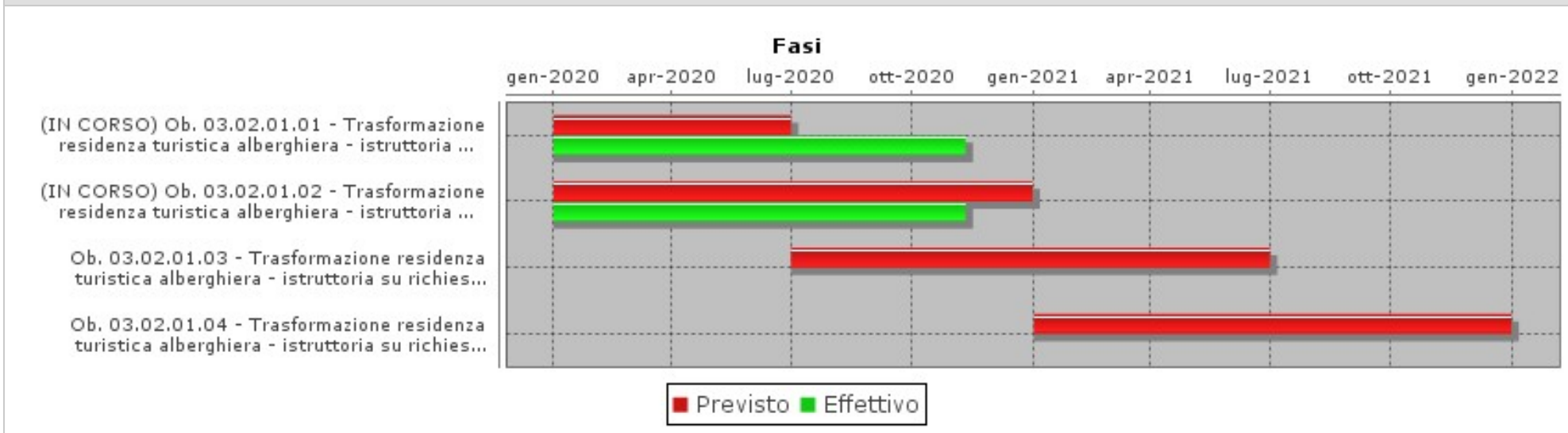
Obiettivo
2020_03_02Settore
ENTRATE, PATRIMONIO E SERVIZI AL CITTADINO ED ALLE IMPRESEDirigente
FESTEGGIATO NAZARIO**Città nuova e paesaggio agrario - parte Settore Entrate, patrimonio e servizi al cittadino e alle imprese****GANTT****FASI**

Descrizione	Peso	Inizio Previsto	Fine Prevista	Responsabile	Centro di Responsabilità	Note
Ob. 03.02.01.01 - Trasformazione residenza turistica alberghiera - istruttoria su richieste permessi a costruire trasmesse dal Settore Gestione del territorio entro il 31.12.19		02/01/2020	30/06/2020	FESTEGGIATO NAZARIO	ENTRATE PATR. SERV. CIT. IMP.	
Ob. 03.02.01.02 - Trasformazione residenza turistica alberghiera - istruttoria su richieste permessi a costruire trasmesse dal Settore Gestione del territorio entro il 30.06.20		02/01/2020	31/12/2020	FESTEGGIATO NAZARIO	ENTRATE PATR. SERV. CIT. IMP.	
Ob. 03.02.01.03 - Trasformazione residenza turistica alberghiera - istruttoria su richieste permessi a costruire trasmesse dal Settore Gestione del territorio entro il 31.12.20		01/07/2020	30/06/2021	FESTEGGIATO NAZARIO	ENTRATE PATR. SERV. CIT. IMP.	
Ob. 03.02.01.04 - Trasformazione residenza turistica alberghiera - istruttoria su richieste permessi a costruire trasmesse dal Settore Gestione del territorio entro il 30.06.21		02/01/2021	31/12/2021	FESTEGGIATO NAZARIO	ENTRATE PATR. SERV. CIT. IMP.	

Obiettivo
2020_03_02Settore
ENTRATE, PATRIMONIO E SERVIZI AL CITTADINO ED ALLE IMPRESEDirigente
FESTEGGIATO NAZARIO*Città nuova e paesaggio agrario - parte Settore Entrate, patrimonio e servizi al cittadino e alle imprese*

INDICATORI		
Descrizione	Tipo	Valore Atteso
Ob. 03.02.01.01 - Trasformazione residenza turistica alberghiera - conclusione istruttoria tecnica (con esito favorevole, contrario o di interruzione termini per acquisizione documenti o pareri esterni all'ente) su proposte ricevute entro 31.12.2019	EFFICIENZA	100%
Ob. 03.02.01.02 - Trasformazione residenza turistica alberghiera - conclusione istruttoria tecnica (con esito favorevole, contrario o di interruzione termini per acquisizione documenti o pareri esterni all'ente) su proposte ricevute entro 30.06.2020	EFFICIENZA	100%
Ob. 03.02.01.03 - Trasformazione residenza turistica alberghiera - conclusione istruttoria tecnica (con esito favorevole, contrario o di interruzione termini per acquisizione documenti o pareri esterni all'ente) su proposte ricevute entro 31.12.2020	EFFICIENZA	100%
Ob. 03.02.01.04 - Trasformazione residenza turistica alberghiera - conclusione istruttoria tecnica (con esito favorevole, contrario o di interruzione termini per acquisizione documenti o pareri esterni all'ente) su proposte ricevute entro 30.06.2021	EFFICIENZA	100%



Obiettivo
2020_03_03

Settore
AMBIENTE

Dirigente
CANESSA LUCA

Città nuova e paesaggio agrario - parte Settore Ambiente

Tipo di Obiettivo **Sviluppo**

Collegato a
programma: 2020_01_M Città più verde
obiettivo generale: 2020_03 Città nuova e paesaggio

Finalità

L'obiettivo si articola come segue:

Ob. 03.03.01 - Individuazione di soggetti privati per la concessione di suolo pubblico per la realizzazione di una rete di infrastrutture e per la gestione dei servizi di ricarica per veicoli elettrici nel territorio comunale.

L'Amministrazione Comunale di Grosseto in linea con le proprie politiche volte a favorire in generale lo sviluppo economico sostenibile e dell'eMobility, coerentemente con i propri obiettivi strategici e con quanto stabilito dalle linee guida Europee e Nazionali (con particolare riferimento al "Piano Nazionale Infrastrutturale per la ricarica dei veicoli alimentati ad energia elettrica - PNIRE" approvato con Decreto del Consiglio dei Ministri del 26/09/2014 e successivo aggiornamento con D.P.C.M. del 18/04/2016), ha intenzione di dotarsi nei prossimi anni di una capillare rete di ricarica per veicoli elettrici e ibridi plug-in. Nell'ambito di questo scenario l'Amministrazione intende preventivamente sondare l'interesse di Soggetti privati qualificati ad installare su suolo pubblico le relative infrastrutture di ricarica. In questo modo verrebbe messo a disposizione della collettività, nell'interesse pubblico, un servizio di ricarica, incentivante relativamente alla possibilità di acquisto di veicoli elettrici o ibridi plug-in, tecnologicamente aggiornato e a bassi costi di investimento e gestionali per l'Amministrazione.

Obiettivo
2020_03_03Settore
AMBIENTEDirigente
CANESSA LUCA**Città nuova e paesaggio agrario - parte Settore Ambiente****GANTT****FASI**

Descrizione	Peso	Inizio Previsto	Fine Prevista	Responsabile	Centro di Responsabilità	Note
ob. 03.03.01.01 - Gestione ricarica veicoli elettrici nel territorio comunale - Predisposizione atti e documenti procedura di gara		01/04/2020	31/08/2020	CHIONSINI ROSSANA	SERVIZI AMBIENTALI	
ob. 03.03.01.02 - Gestione ricarica veicoli elettrici nel territorio comunale - Predisposizione atti per aggiudicazione		01/09/2020	31/12/2020	CHIONSINI ROSSANA	SERVIZI AMBIENTALI	

INDICATORI

Descrizione	Tipo	Valore Atteso
Ob. 03.03.01.01 - Gestione ricarica veicoli elettrici nel territorio comunale - Inserimento della proposta di DGC di approvazione avviso pubblico nel gestionale comprensiva della firma del RUP e del parere tecnico previo assenso Ass. competente	ATTIPROC	1,00
Ob. 03.03.01.02 - Gestione ricarica veicoli elettrici nel territorio comunale - DD di aggiudicazione gara	ATTIPROC	1,00



Obiettivo
2020_03_04

Settore
SEGRETERIA GENERALE

Dirigente
CANESSA LUCA

Città nuova e paesaggio agrario - parte Segreteria Generale

Tipo di Obiettivo **Sviluppo**

Collegato a
programma: 2020_01_M Città più verde
obiettivo generale: 2020_03 Città nuova e paesaggio

Finalità

L'obiettivo si articola come segue:

Ob. 03.04.01 - Camera di Commercio

Si rende necessario definire una ipotesi di accordo transattivo per addvenire ad una risoluzione delle questioni insorte a seguito del mancato rispetto degli impegni connessi all'atto d'obbligo assunto in conseguenza della variante al PRG del 02.10.2008.

GANTT



Obiettivo
2020_03_04Settore
SEGRETERIA GENERALEDirigente
CANESSA LUCA**Città nuova e paesaggio agrario - parte Segreteria Generale**

FASI						
Descrizione	Peso	Inizio Previsto	Fine Prevista	Responsabile	Centro di Responsabilità	Note
Ob. 03.04.01.01 - Camera di Commercio - Svolgimento di una Conferenza dei Servizi con i rappresentanti della CCIAA per definire un'ipotesi transattiva		01/11/2020	30/11/2020	CANESSA LUCA	SEGRETERIA GENERALE	
Ob. 03.04.01.21 - Camera di Commercio - Predisposizione ipotesi di accordo transattivo		01/12/2020	31/12/2020	CANESSA LUCA	SEGRETERIA GENERALE	

INDICATORI		
Descrizione	Tipo	Valore Atteso
Ob. 03.04.01.2 - Camera di Commercio - Invio al Sindaco di una ipotesi di accordo transattivo	EFFICIENZA	1,00



Obiettivo
2020_04_01

Settore
GESTIONE DEL TERRITORIO

Dirigente
DE BIANCHI MARCO

Città nuova e paesaggio agrario - varianti al Regolamento urbanistico - parte Settore Gestione del territorio

Tipo di Obiettivo **Sviluppo**

Collegato a
programma: 2020_01_M Città più verde
obiettivo generale: 2020_03 Città nuova e paesaggio

Finalità

La città che è stata disegnata da strumenti di pianificazione iniziati con procedimenti normativi negli anni 2000, non è più in linea con la reale situazione economica e imprenditoriale che l'aveva preceduta dopo 10 anni di crisi economica locale e nazionale. Zonizzazioni, insediamenti produttivi e riqualificazioni degli edifici, specialmente nel centro storico, sono un preciso impegno affinché la città sappia valorizzare le sue peculiarità, fornire una risposta ai bisogni abitativi delle famiglie e ricreare quel tessuto economico e produttivo per le piccole e medie imprese che sono state in passato il fulcro della nostra economia locale.

L'obiettivo si articola come segue:

Ob. 04.01.01 - Variante per la ripianificazione della scheda Rcv_01TA - Il Terzo per finalità turistico/alberghiero.
La variante consiste nella riconferma della previsione urbanistica con modifica del perimetro.

GANTT

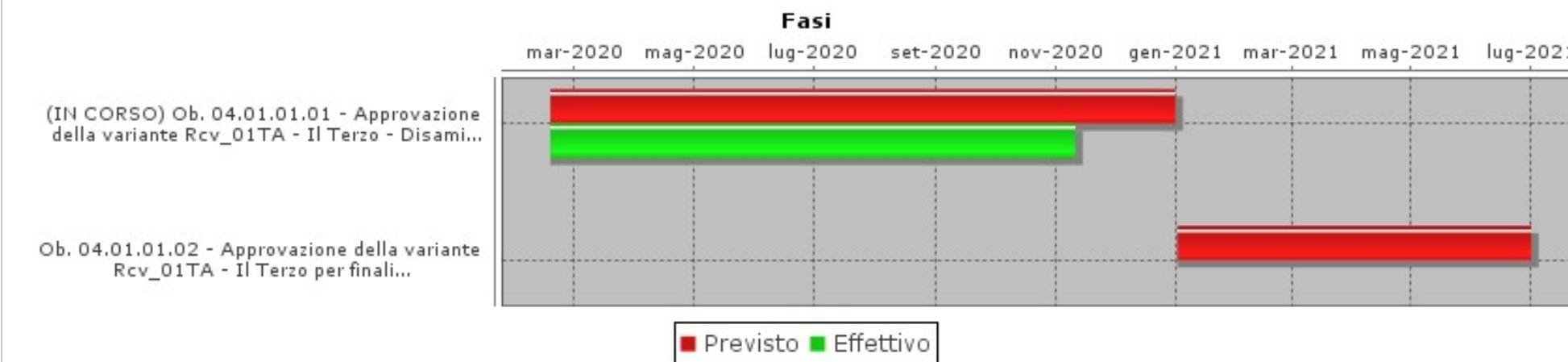

Obiettivo
2020_04_01Settore
GESTIONE DEL TERRITORIODirigente
DE BIANCHI MARCO**Città nuova e paesaggio agrario - varianti al Regolamento urbanistico - parte Settore Gestione del territorio**

FASI						
Descrizione	Peso	Inizio Previsto	Fine Prevista	Responsabile	Centro di Responsabilità	Note
Ob. 04.01.01.01 - Approvazione della variante Rcv_01TA - Il Terzo - Disamina problematiche normative per la revisione della LRT 65/2014 conseguente al DL 18 del 17.03.2020 per emergenza Covid		18/02/2020	31/12/2020	FRATI ELISABETTA	PIANIFICAZIONE URBANISTICA	
Ob. 04.01.01.02 - Approvazione della variante Rcv_01TA - Il Terzo per finalità turistico/alberghiero		02/01/2021	30/06/2021	FRATI ELISABETTA	PIANIFICAZIONE URBANISTICA	

INDICATORI		
Descrizione	Tipo	Valore Atteso
Ob. 04.01.01.01 - Variante Rcv_0101TA - Il Terzo - Predisposizione ed invio nota di richiesta alla Regione Toscana a firma dell'Assessore al Governo del Territorio	EFFICIENZA	1,00
Ob. 04.01.01.02 - Inserim. della proposta di DCC di controdeduzioni e approv. della variante al RU scheda norm. Rcv_0101TA - Il Terzo - nel gestionale dell'Ente comprensiva della firma del RUP e del parere tecnico, previo assenso dell'Assessore competente	ATTIPROC	1,00



Obiettivo
2020_04_02

Settore
ENTRATE, PATRIMONIO E SERVIZI AL CITTADINO ED ALLE IMPRESE

Dirigente
FESTEGGIATO NAZARIO

Città nuova e paesaggio agrario - Nucleo Fenice - Alienazione patrimonio comunale - parte Settore Entrate, patrimonio e servizi al cittadino e alle imprese

Tipo di Obiettivo **Sviluppo**

Collegato a
programma: 2020_01_M Città più verde
obiettivo generale: 2020_03 Città nuova e paesaggio

Finalità

Nel quadro di un rilancio del tessuto economico sociale della Città di Grosseto, a seguito dell'emergenza Coronavirus, l'Amministrazione comunale ha istituito il 'Nucleo Fenice', un tavolo di coordinamento con gli stakeholder con l'obiettivo di costruire strategie condivise di medio e lungo termine e realizzare azioni concrete e fattibili per dare un nuovo impulso all'economia locale.

L'obiettivo si articola come segue:

Ob. 04.02.01 - Nucleo Fenice - Alienazione di patrimonio comunale disponibile per recuperare risorse per investimenti. Piano delle alienazioni e valorizzazioni immobiliari 2020-2022.

GANTT

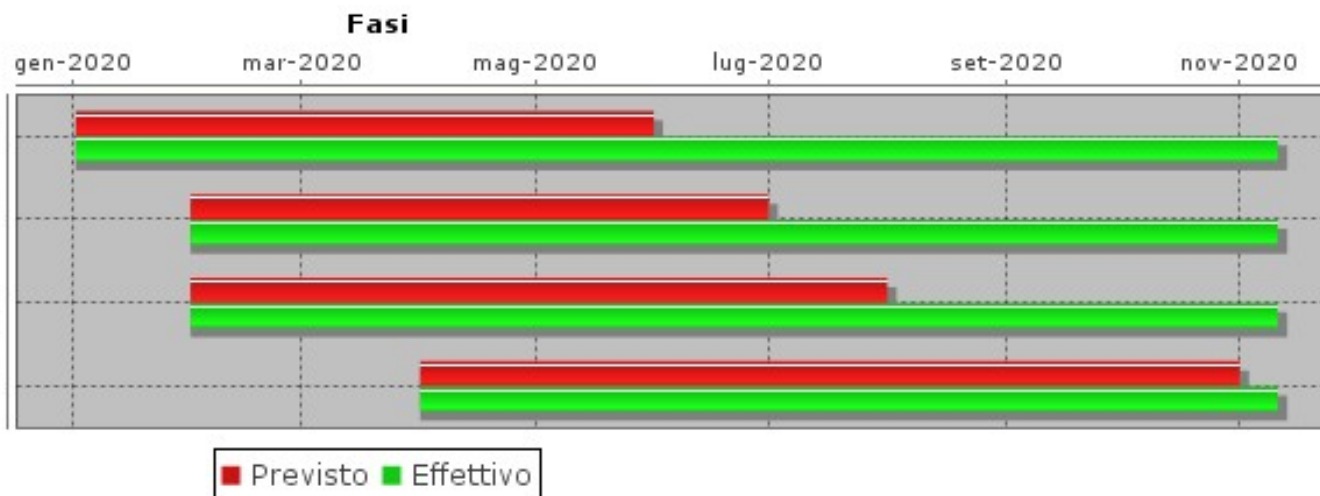

Obiettivo
2020_04_02Settore
ENTRATE, PATRIMONIO E SERVIZI AL CITTADINO ED ALLE IMPRESEDirigente
FESTEGGIATO NAZARIO

Città nuova e paesaggio agrario - Nucleo Fenice - Alienazione patrimonio comunale - parte Settore Entrate, patrimonio e servizi al cittadino e alle imprese

FASI						
Descrizione	Peso	Inizio Previsto	Fine Prevista	Responsabile	Centro di Responsabilità	Note
Ob. 04.02.01.01 - Nucleo Fenice - Alienazione patrimonio - elaborazione proposta delibera di Consiglio comunale di approvazione del Piano delle Alienazioni e Valorizzazioni 2020-2022		02/01/2020	31/05/2020	BERNARDINI ENZA	SERVIZIO PATRIMONIO	
Ob. 04.02.01.02 - Nucleo Fenice - Alienazione patrimonio - approvazione bando pubblico		01/02/2020	30/06/2020	BERNARDINI ENZA	SERVIZIO PATRIMONIO	
Ob. 04.02.01.03 - Nucleo Fenice - Alienazione patrimonio - espletamento procedura di alienazione		01/02/2020	31/07/2020	BERNARDINI ENZA	SERVIZIO PATRIMONIO	
Ob. 04.02.01.04 - Nucleo Fenice - Alienazione patrimonio - approvazione verbale d'asta		01/04/2020	31/10/2020	BERNARDINI ENZA	SERVIZIO PATRIMONIO	

INDICATORI		
Descrizione	Tipo	Valore Atteso
Ob. 04.02.01.04 - Nucleo Fenice - Alienazione patrimonio - Determina dirigenziale di approvazione verbali d'asta	EFFICACIA	1,00



obiettivo generale
Manutenzione e riqualificazione del territorio



Obiettivo
2020_05_01

Settore
LAVORI PUBBLICI MANUTENZIONI E MOBILITA'

Dirigente
GUALDANI RAFFAELE

Manutenzione e riqualificazione del territorio - parte Settore Lavori Pubblici, manutenzioni e mobilità

Tipo di Obiettivo **Sviluppo**

Collegato a
programma: 2020_01_M Città più verde
obiettivo generale: 2020_04 Manutenzione territorio

Finalità

L'obiettivo specifico si compone dei seguenti sotto-obiettivi:

- Ob. 05.01.01 Ristrutturazione edificio Casa dello studente per realizzazione residenza multigenerazionale.
- Ob. 05.01.02 Rifacimento di viale Mascagni.
- Ob. 05.01.03 Interventi di manutenzione attinenti alla viabilità in aree non vincolate esclusi lavori che riguardano le sole alberature.
- Ob. 05.01.04 Rifacimento della sede stradale di via Caravaggio.
- Ob. 05.01.05 Riqualificazione di piazza Galeazzi
- Ob. 05.01.06 Riqualificazione di via Fabio Massimo
- Ob. 05.01.07 Controlli sulle manomissioni di suolo pubblico
- Ob. 05.01.08 Nucleo Fenice - Abbattimento barriere architettoniche

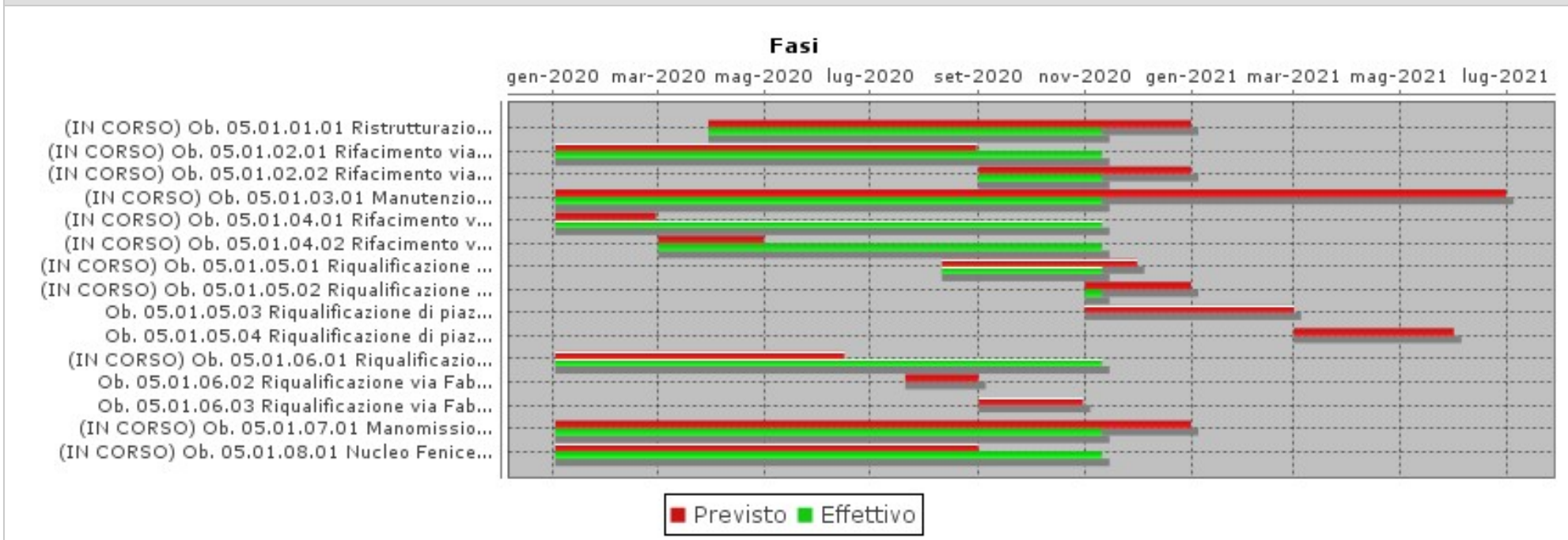
Obiettivo
2020_05_01Settore
LAVORI PUBBLICI MANUTENZIONI E MOBILITA'Dirigente
GUALDANI RAFFAELE**Manutenzione e riqualificazione del territorio - parte Settore Lavori Pubblici, manutenzioni e mobilità****GANTT****FASI**

Descrizione	Peso	Inizio Previsto	Fine Prevista	Responsabile	Centro di Responsabilità	Note
Ob. 05.01.01.01 Ristrutturazione edificio Casa dello Studente per realizzazione residenza multigenerazionale - Conclusione lavori		30/03/2020	31/12/2020	VILLANI ALESSANDRO	EDILIZIA PUBBLICA	
Ob. 05.01.02.01 Rifacimento viale Mascagni - Ultimazione dei lavori		02/01/2020	30/08/2020	POLLAZZI MAURO	INFRASTRUTT.OOPP URBANIZZAZIONE	
Ob. 05.01.02.02 Rifacimento viale Mascagni - Collaudo		01/09/2020	31/12/2020	POLLAZZI MAURO	INFRASTRUTT.OOPP URBANIZZAZIONE	

Obiettivo
2020_05_01Settore
LAVORI PUBBLICI MANUTENZIONI E MOBILITÀDirigente
GUALDANI RAFFAELE**Manutenzione e riqualificazione del territorio - parte Settore Lavori Pubblici, manutenzioni e mobilità**

FASI						
Descrizione	Peso	Inizio Previsto	Fine Prevista	Responsabile	Centro di Responsabilità	Note
Ob. 05.01.03.01 Manutenzione della viabilità affidata con procedura di cui all'art. 36 c2 DLgs 50/2016 s.m.i., esclusi lavori che riguardano le sole alberature - Avvio lavori di manutenzione deliberati dalla Giunta Comunale (in aree non vincolate)		02/01/2020	30/06/2021	MAGNANI MARCO	MANUTENZIONI	
Ob. 05.01.04.01 Rifacimento via Caravaggio - Ultimazione dei lavori		02/01/2020	28/02/2020	POLLAZZI MAURO	INFRASTRUTT.OOPP URBANIZZAZIONE	
Ob. 05.01.04.02 Rifacimento via Caravaggio - Collaudo		01/03/2020	30/04/2020	POLLAZZI MAURO	INFRASTRUTT.OOPP URBANIZZAZIONE	
Ob. 05.01.05.01 Riqualificazione di piazza Galeazzi - Approvazione progettazione esecutiva		11/08/2020	30/11/2020	POLLAZZI MAURO	INFRASTRUTT.OOPP URBANIZZAZIONE	
Ob. 05.01.05.02 Riqualificazione di piazza Galeazzi - Determina a contrattare		01/11/2020	31/12/2020	POLI LAURA	SUPP. AMM. GARE APPALTI LLPP	
Ob. 05.01.05.03 Riqualificazione di piazza Galeazzi - Procedure di gare - DD di approvazione dei verbali di gara per aggiudicazione lavori		01/11/2020	28/02/2021	POLLAZZI MAURO	INFRASTRUTT.OOPP URBANIZZAZIONE	
Ob. 05.01.05.04 Riqualificazione di piazza Galeazzi - Realizzazione lavori		01/03/2021	31/05/2021	POLLAZZI MAURO	INFRASTRUTT.OOPP URBANIZZAZIONE	
Ob. 05.01.06.01 Riqualificazione via Fabio Massimo e aree contermini, comprensiva del piano viabile - Progettazione esecutiva, approvazione		02/01/2020	15/06/2020	MAGNANI MARCO	MANUTENZIONI	
Ob. 05.01.06.02 Riqualificazione via Fabio Massimo - consegna lavori		21/07/2020	31/08/2020	MAGNANI MARCO	MANUTENZIONI	
Ob. 05.01.06.03 Riqualificazione via Fabio Massimo - Fine lavori		01/09/2020	30/10/2020	MAGNANI MARCO	MANUTENZIONI	
Ob. 05.01.07.01 Manomissioni suolo pubblico - Controlli sulle manomissioni		02/01/2020	31/12/2020	MAGNANI MARCO	MANUTENZIONI	
Ob. 05.01.08.01 Nucleo Fenice - Abbattimento barriere architettoniche - Redazione di PE per la realizzazione di interventi ABA		02/01/2020	31/08/2020	MAGNANI MARCO	MANUTENZIONI	

INDICATORI		
Descrizione	Tipo	Valore Atteso
Ob. 05.01.01.01 - Ristrutturazione edificio Casa dello Studente per realizzazione residenza multigenerazionale - verbale di ultimazione lavori	ATTIPROC	1,00
Ob. 05.01.02.02 Rifacimento di viale Mascagni - certificato di collaudo	OUTPUT	1,00

Obiettivo
2020_05_01Settore
LAVORI PUBBLICI MANUTENZIONI E MOBILITA'Dirigente
GUALDANI RAFFAELE**Manutenzione e riqualificazione del territorio - parte Settore Lavori Pubblici, manutenzioni e mobilità**

INDICATORI		
Descrizione	Tipo	Valore Atteso
Ob. 05.01.03.01 Verbale di consegna lavori degli interventi di manutenzione viaria in aree non vincolate entro 5 mesi dalla data di deliberazione	EFFICIENZA	100%
Ob. 05.01.04.02 Rifacimento via Caravaggio - certificato di collaudo	OUTPUT	1,00
Ob. 05.01.05.01 Riqualificazione piazza Galeazzi - inserimento nel gestionale della proposta di DGC di approvazione del progetto esecutivo, comprensiva della firma del RUP e parere tecnico, previo assenso dell'Ass. comp.	ATTIPROC	1,00
Ob. 05.01.05.02 Riqualificazione piazza Galeazzi - invio al RUP dello schema di DD a contrarre	ATTIPROC	1,00
Ob. 05.01.05.04 Riqualificazione piazza Galeazzi - verbale di ultimazione lavori	ATTIPROC	1,00
Ob. 05.01.06.03 Riqualificazione via Fabio Massimo - certificato di collaudo / regolare esecuzione	OUTPUT	1,00
Ob. 05.01.07.01 Manomissione suolo pubblico - invio all'Assessore competente del report annuale delle attività di verifica di manomissione del suolo pubblico	EFFICIENZA	1,00
Ob. 05.01.08.01 Nucleo Fenice - Abbattimento barriere architettoniche - inserimento nel gestionale, previo assenso Assessore competente e parere tecnico della proposta di DGC per l'approvazione degli interventi ABA	EFFICIENZA	1,00



Obiettivo
2020_05_02

Settore
SEGRETERIA GENERALE

Dirigente
CANESSA LUCA

Manutenzione e riqualificazione del territorio - parte Settore Segreteria Generale

Tipo di Obiettivo **Sviluppo**

Collegato a
programma: 2020_01_M Città più verde
obiettivo generale: 2020_04 Manutenzione territorio

Finalità

L'obiettivo specifico si compone dei seguenti sotto-obiettivi:

Ob. 05.02.01 Rifacimento di viale Mascagni.

GANTT

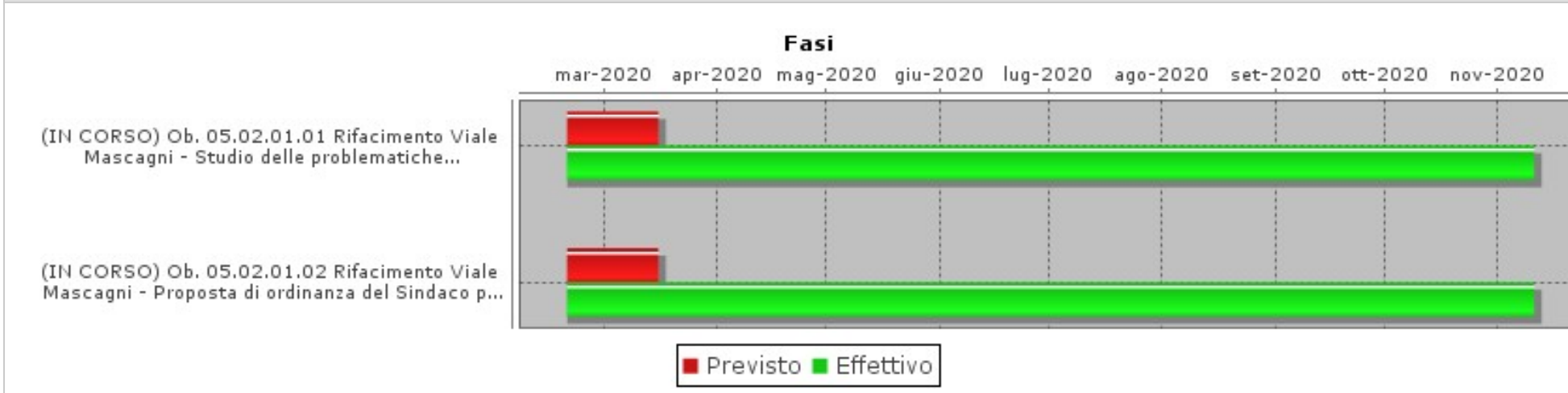

FASI

Descrizione	Peso	Inizio Previsto	Fine Prevista	Responsabile	Centro di Responsabilità	Note
Ob. 05.02.01.01 Rifacimento Viale Mascagni - Studio delle problematiche e confronto con Settore Ambiente e LL.PP. e coordinatore della Sicurezza per intervento per la soluzione delle criticità emerse.		20/02/2020	15/03/2020	CANESSA LUCA	SEGRETERIA GENERALE	

Obiettivo
2020_05_02Settore
SEGRETERIA GENERALEDirigente
CANESSA LUCA**Manutenzione e riqualificazione del territorio - parte Settore Segreteria Generale**

FASI						
Descrizione	Peso	Inizio Previsto	Fine Prevista	Responsabile	Centro di Responsabilità	Note
Ob. 05.02.01.02 Rifacimento Viale Mascagni - Proposta di ordinanza del Sindaco per la ripresa dei lavori per la messa in sicurezza del piano viabile.		20/02/2020	15/03/2020	CANESSA LUCA	SEGRETERIA GENERALE	

INDICATORI		
Descrizione	Tipo	Valore Atteso
Ob. 05.02.01.02 Rifacimento Viale Mascagni - Inserimento nel gestionale dell'ordinanza del Sindaco per la ripresa dei lavori per la messa in sicurezza del piano viabile.	EFFICIENZA	1,00



Obiettivo
2020_06_01

Settore
LAVORI PUBBLICI MANUTENZIONI E MOBILITA'

Dirigente
GULDANI RAFFAELE

Manutenzione e riqualificazione del territorio - efficientamento energetico di edifici pubblici - parte Settore Lavori Pubblici, manutenzioni e mobilità

Tipo di Obiettivo **Sviluppo**

Collegato a
programma: 2020_01_M Città più verde
obiettivo generale: 2020_04 Manutenzione territorio

Finalità

Ob. 06.01.01 Efficientamento energetico di edifici pubblici
L'attività consiste nell'individuazione di alcuni interventi di manutenzione degli immobili quali la sostituzione degli infissi e la coibentazione delle strutture (cappotto); altri interventi sugli impianti termici quali la sostituzione di generatori di calore tradizionali con impianti a condensazione, coibentazione tubazioni, installazione valvole termostatiche sui radiatori.
Gli interventi di efficientamento degli impianti termici e degli edifici generano un risparmio energetico che può determinare una contrazione delle spese di combustibile fino al 30%, con un risparmio annuo stimabile in E 150 mila / 180 mila. Tali risorse saranno utilizzate per finanziare gli interventi manutentivi di cui al punto precedente, in un arco temporale di 5 anni.

GANTT



Obiettivo
2020_06_01Settore
LAVORI PUBBLICI MANUTENZIONI E MOBILITA'Dirigente
GUALDANI RAFFAELE

Manutenzione e riqualificazione del territorio - efficientamento energetico di edifici pubblici - parte Settore Lavori Pubblici, manutenzioni e mobilità

FASI						
Descrizione	Peso	Inizio Previsto	Fine Prevista	Responsabile	Centro di Responsabilità	Note
Ob. 06.01.01.01 - Efficientamento energetico di edifici pubblici - relazione economico - finanziaria sugli interventi programmati		02/01/2020	31/01/2021	VILLANI ALESSANDRO	EDILIZIA PUBBLICA	

INDICATORI		
Descrizione	Tipo	Valore Atteso
Ob. 06.01.01.01 - Efficientamento energetico di edifici pubblici - invio al Segretario della relazione economico-finanziaria	FINANZIARIO	1,00



obiettivo generale
Pianificazione del territorio a livello ambientale



obiettivo generale
Sito di interesse regionale (SIR) Strillaia

Obiettivo
2020_07_01Settore
AMBIENTEDirigente
CANESSA LUCA**Sito di interesse regionale (SIR) Strillaie - parte Settore Ambiente**Tipo di Obiettivo **Sviluppo**Collegato a
programma: 2020_01_M Città più verde
obiettivo generale: 2020_06 Strillaie**Finalità**

Il progetto di sistemazione finale o Messa in Sicurezza Permanente (MISP) della discarica de Le Strillaie, già sottoposto all'esame della Regione Toscana, è attualmente in fase di integrazione del tecnico incaricato per l'adeguamento dello stesso secondo le indicazioni / prescrizioni dell'ARPAT e della regione Toscana contenute nel DRT 340/2018. La Gestione post-operativa ed il monitoraggio ambientale, che fino al 2016 venivano effettuati da un unico soggetto, sono stati distinti e separati: il primo relativo alla manutenzione ordinaria e straordinaria della recinzione e cancelli di accesso, delle reti di raccolta e allontanamento delle acque meteoriche, della viabilità interna ed esterna, del sistema di raccolta del percolato, dei pozzi di raccolta e piezometri di monitoraggio, della verifica delle coperture terrigene sommitali esistenti dei vari ambiti di discarica è stato affidato alla Società in house Sistema srl; per il monitoraggio ambientale, che si effettua con cadenza trimestrale, si è provveduto all'affidamento mediante apposita gara ad evidenza pubblica, che è stata aggiudicata con un ribasso intorno al 40% dell'importo a base di asta. Ciò ha rappresentato un significativo contenimento dei costi per l'Amministrazione Comunale e un conseguente risparmio per i cittadini, in quanto tali oneri vengono riversati nelle tariffe a carico dei contribuenti (TARI).

Ob. 07.01.01 - SIR "le Strillaie" - Progetto esecutivo MISP "Le Strillaie"

Adeguamento del progetto, come prescritto dal DRT 340/2016, da parte di professionista incaricato con il supporto dell'Ufficio Ambiente, per gli aspetti di cui al D. Lgs. 152/2006 al fine di ridurre il quantitativo di percolato da smaltire a siti esterni e/o da trattare in situ.

Si auspica l'affidamento alla Società in house Sistema S.r.l. della gestione del depuratore del percolato; attualmente l'Amministrazione comunale ha intrapreso un contenzioso civile contro l'attuale Gestore, presso il Tribunale delle Imprese di Firenze, atto a dimostrare la nullità (ed in subordine la rescindibilità a causa di grave inadempimento) del Contratto in essere a causa dell'illegittimità della procedura di affidamento, dei costi elevati applicati in contratto per la depurazione del percolato e per la scarsa affidabilità del Gestore.

L'obbiettivo di tali operazioni è produrre un risparmio per i cittadini tramite riduzione della TARI, ovvero liberare risorse per finanziare parte della bonifica permanente del sito.



Obiettivo
2020_07_01

Settore
AMBIENTE

Dirigente
CANESSA LUCA

Sito di interesse regionale (SIR) Strillaie - parte Settore Ambiente

GANTT



FASI

Descrizione	Peso	Inizio Previsto	Fine Prevista	Responsabile	Centro di Responsabilità	Note
Ob. 07.01.01.01 - Progetto esecutivo MISP "Le Strillaie" - DGC approvazione in linea tecnica del progetto esecutivo		02/01/2020	31/12/2021	CHIONSINI ROSSANA	SERVIZI AMBIENTALI	

INDICATORI

Descrizione	Tipo	Valore Atteso
Ob. 07.01.01.01 - Progetto esecutivo MISP "Le Strillaie" - Inserimento nel gestionale della proposta di DGC di approvazione in linea tecnica del prog. esecutivo comprensiva della firma del RUP e del parere tecnico, previo assenso dell'Assessore competente	ATTIPROC	1,00



obiettivo generale
Sviluppo delle politiche ambientali legate alla gestione dei rifiuti, all'educazione ambientale e all'attività di controllo

Obiettivo
2020_08_01Settore
AMBIENTEDirigente
CANESSA LUCA

Sviluppo delle politiche ambientali legate alla gestione dei rifiuti, all'educazione ambientale e all'attività di controllo sul territorio - parte Settore Polizia Municipale e sicurezza

Tipo di Obiettivo **Sviluppo**

Collegato a

programma: 2020_01_M Città più verde**obiettivo generale:** 2020_07 Politiche ambientali**Finalità**

Sviluppo e attuazione delle politiche ambientali legate alla gestione dei rifiuti, all'educazione ambientale ed alle attività di controllo sul territorio.

L'obiettivo è volto ad investire sulla tutela dell'ambiente, sulle ricchezze naturali e sulla biodiversità, contribuendo a garantire il benessere di tutti i cittadini e consiste in:

Ob. 08.01.01 - 5° Stralcio del Piano per la Gestione dei Rifiuti - Modifiche al Servizio di Raccolta esistente con l'introduzione di postazioni di raccolta dotate di tecnologia per la misurazione del rifiuto conferito e di riconoscimento dell'utenza;

Ob. 08.01.02 -Organizzazione ed espletamento del corso di formazione per la figura di Educatore Ambientale Comunale con approvazione della graduatoria di merito finale;

Ob. 08.01.03 - Redazione del nuovo Piano Economico Finanziario (PEF) relativo all'annualità 2020;

Ob. 08.01.04 - Attivazione e gestione, con trasmissione periodica aggiornamenti, del servizio di raccolta rifiuti a domicilio ed in strutture assistenziali socio sanitarie, per utenze positive ed in isolamento obbligatorio a seguito dell'emergenza epidemiologica COVID-19;

Ob. 08.01.05 - Attività di educazione ambientale con incontri formativi rivolti ai cittadini residenti nelle aree interessate dall'installazione delle nuove tecnologie di raccolta dei rifiuti - Isole ecologiche Informatizzate - Contestualmente verrà organizzato, in loco, il servizio di consegna delle 6card alle utenze interessate;

Ob. 08.01.06 - Progetti Ecosostenibili - Progettazione e messa in opera in ambienti scolastici e/o aree pubbliche, di elementi di arredo realizzati con materie prime seconde;

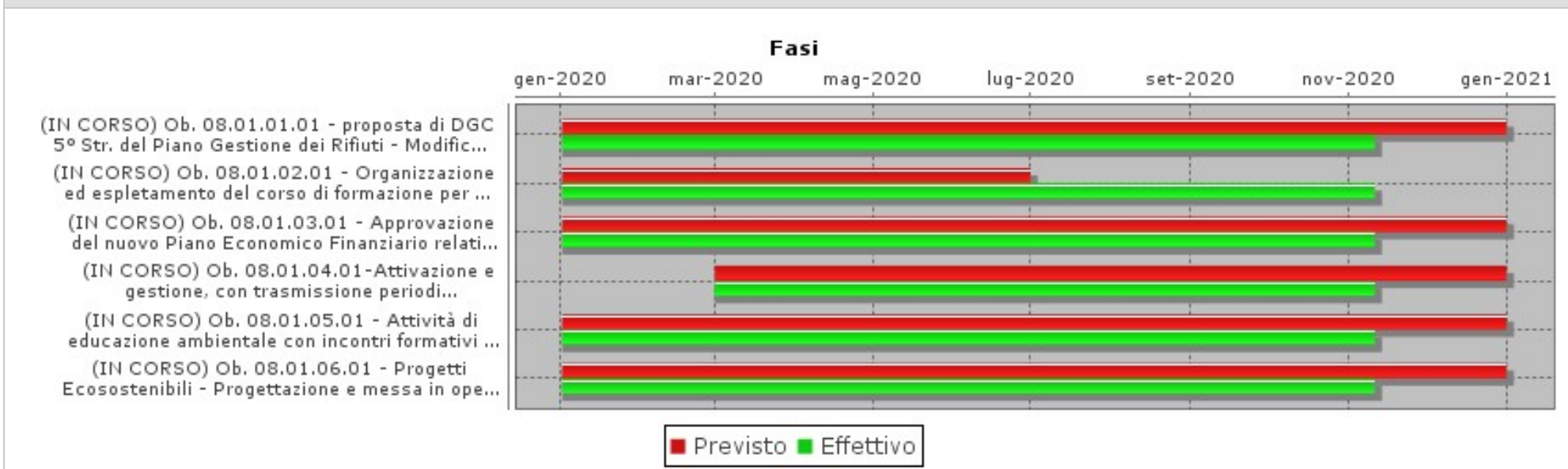
Obiettivo
2020_08_01Settore
AMBIENTEDirigente
CANESSA LUCA**Sviluppo delle politiche ambientali legate alla gestione dei rifiuti, all'educazione ambientale e all'attività di controllo sul territorio - parte Settore Polizia Municipale e sicurezza****GANTT****FASI**

Descrizione	Peso	Inizio Previsto	Fine Prevista	Responsabile	Centro di Responsabilità	Note
Ob. 08.01.01.01 - proposta di DGC 5° Str. del Piano Gestione dei Rifiuti - Modifiche al Servizio di Raccolta con l'introduzione di postazioni di raccolta dotate di tecnologia per la misurazione del rifiuto tecnologia per la misurazione del rifiuto confe		02/01/2020	31/12/2020	BISDOMINI ALESSANDRO	GESTIONE CICLO DEI RIFIUTI	
Ob. 08.01.02.01 - Organizzazione ed espletamento del corso di formazione per la figura di Educatore Ambientale Comunale.		02/01/2020	30/06/2020	BISDOMINI ALESSANDRO	GESTIONE CICLO DEI RIFIUTI	
Ob. 08.01.03.01 - Approvazione del nuovo Piano Economico Finanziario relativo all'annualità 2020		02/01/2020	31/12/2020	BISDOMINI ALESSANDRO	GESTIONE CICLO DEI RIFIUTI	

Obiettivo
2020_08_01Settore
AMBIENTEDirigente
CANESSA LUCA**Sviluppo delle politiche ambientali legate alla gestione dei rifiuti, all'educazione ambientale e all'attività di controllo sul territorio - parte Settore Polizia Municipale e sicurezza**

FASI						
Descrizione	Peso	Inizio Previsto	Fine Prevista	Responsabile	Centro di Responsabilità	Note
Ob. 08.01.04.01-Attivazione e gestione, con trasmissione periodica aggiornamenti servizio di raccolta rifiuti a domicilio ed in strutture assistenziali socio sanitarie, per utenze positive ed in isolamento obbligatorio a seguito dell'emergenza COVID-19		01/03/2020	31/12/2020	BISDOMINI ALESSANDRO	GESTIONE CICLO DEI RIFIUTI	
Ob. 08.01.05.01 - Attività di educazione ambientale con incontri formativi ai cittadini residenti nelle aree interessate dall'installazione delle nuove tecnologie di raccolta dei rifiuti - Isole ecologiche Informatizzate. Contestuale consegna 6card.		02/01/2020	31/12/2020	BISDOMINI ALESSANDRO	GESTIONE CICLO DEI RIFIUTI	
Ob. 08.01.06.01 - Progetti Ecosostenibili - Progettazione e messa in opera in ambienti scolastici e/o aree pubbliche, di elementi di arredo realizzati con materie prime seconde.		02/01/2020	31/12/2020	BISDOMINI ALESSANDRO	GESTIONE CICLO DEI RIFIUTI	
INDICATORI						
Descrizione					Tipo	Valore Atteso
Ob. 08.01.01.01 -Trasmissione della proposta di DGC all'Assessore di riferimento per nulla osta inserimento in procedura per approvazione dell'Organo Municipale 5 stralcio Piano Gestione Rifiuti - Modifiche al Servizio di Raccolta (...).					ATTIPROC	1,00
Ob. 08.01.02.01 - Determinazione dirigenziale di approvazione della graduatoria di merito a seguito del superamento dell'esame finale del Corso di Educatore Ambientale Comunale - efficacia.					ATTIPROC	1,00
Ob. 08.01.03.01 - Trasmissione della proposta di DCC all'Assessore di riferimento per nulla osta inserimento in procedura per approvazione dell'Organo Consiliare del nuovo Piano Economico Finanziario relativo all'annualità 2020.					ATTIPROC	1,00
Ob. 08.01.04.01 - Trasmissione periodica aggiornamenti raccolta rifiuti a domicilio ed in strutture assistenziali - n. comunicazioni					EFFICACIA	1,00
Ob. 08.01.05.01 - Incontri formativi rivolti ai cittadini residenti nelle aree interessate dall'installazione delle nuove tecnologie di raccolta dei rifiuti - Isole ecologiche Informatizzate.					OUTPUT	>50
Ob. 08.01.06.01 - Trasmissione della proposta di DGC all'assessore di riferimento per nulla osta inserimento in procedura per approvazione dell'Organo Municipale, per l'attivazione dei servizio fornitura elementi arredo urbano.					ATTIPROC	1,00



obiettivo generale
Valorizzazione del verde



obiettivo generale
Mobilità



Obiettivo
2020_09_01

Settore
SEGRETERIA GENERALE

Dirigente
CANESSA LUCA

Mobilità - parte Settore Segreteria Generale

Tipo di Obiettivo **Sviluppo**

Collegato a
programma: 2020_02_M Una città più efficiente
obiettivo generale: 2020_09 Mobilità

Finalità

L'obiettivo prevede il seguente sotto-obiettivo:

Ob. 09.01.01 - Vivi in bici - Il progetto si pone l'obiettivo di incentivare la mobilità sostenibile dei percorsi casa scuola e casa lavoro mediante l'utilizzo della bicicletta con contributo a km percorso da parte del Comune.

Ob. 09.01.02 - Contributo per l'acquisto di bici.

In aggiunta al contributo nazionale denominato Bonus mobilità 2020 l'Amministrazione comunale intende cofinanziarie con risorse proprie l'acquisto di biciclette nuove da parte dei cittadini.

Ob. 09.01.03 - Piedibus - Attivazione del servizio di Piedibus per gli alunni di almeno una scuola elementare comunale al fine di ridurre il traffico veicolare e l'utilizzo di mezzi pubblici.

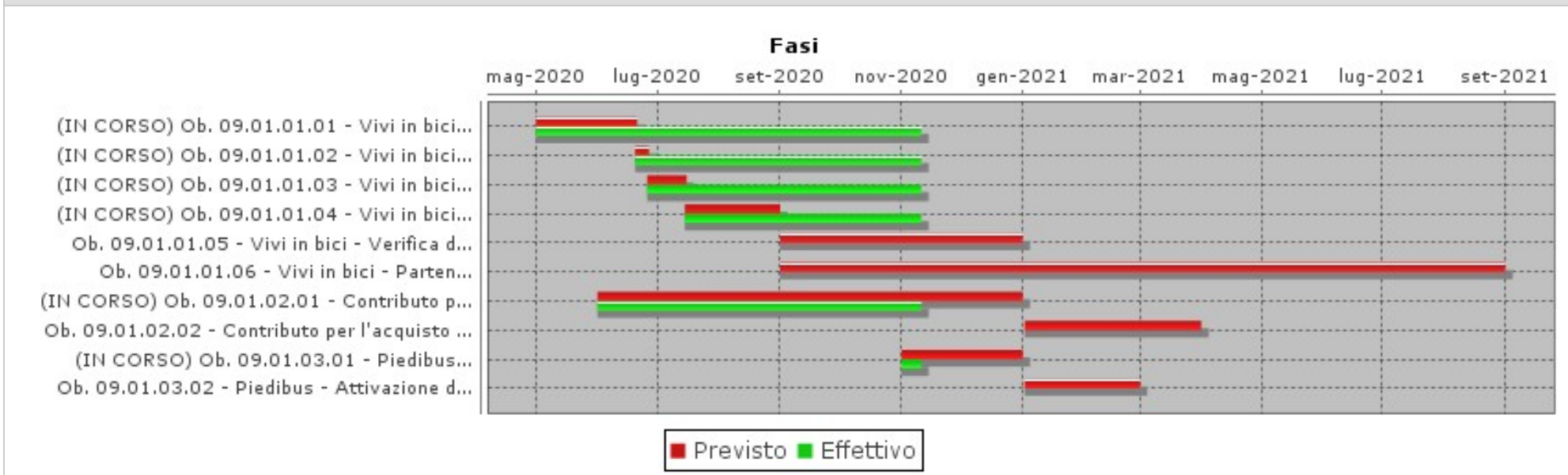
Obiettivo
2020_09_01Settore
SEGRETERIA GENERALEDirigente
CANESSA LUCA**Mobilità - parte Settore Segreteria Generale****GANTT****FASI**

Descrizione	Peso	Inizio Previsto	Fine Prevista	Responsabile	Centro di Responsabilità	Note
Ob. 09.01.01.01 - Vivi in bici - Predisposizione atti amministrativi e propedeutici (bando, Patto per il rispetto delle regole, delibera di giunta, scelta app e sponsor)		01/05/2020	20/06/2020	CANESSA LUCA	SEGRETERIA GENERALE	Con il supporto del Servizio Affari istituzionali
Ob. 09.01.01.02 - Vivi in bici - Approvazione delibera di giunta comunale		20/06/2020	26/06/2020	CANESSA LUCA	SEGRETERIA GENERALE	Con il supporto del Servizio Affari istituzionali
Ob. 09.01.01.03 - Vivi in bici - Pubblicazione bando		26/06/2020	15/07/2020	CANESSA LUCA	SEGRETERIA GENERALE	Con il supporto del Servizio Affari istituzionali
Ob. 09.01.01.04 - Vivi in bici - Ricezione domande e costituzione graduatoria ammessi ed albo dei lavoratori e studenti su due ruote		15/07/2020	31/08/2020	CANESSA LUCA	SEGRETERIA GENERALE	Con il supporto del Servizio Affari istituzionali

Obiettivo
2020_09_01Settore
SEGRETERIA GENERALEDirigente
CANESSA LUCA**Mobilità - parte Settore Segreteria Generale**

FASI						
Descrizione	Peso	Inizio Previsto	Fine Prevista	Responsabile	Centro di Responsabilità	Note
Ob. 09.01.01.05 - Vivi in bici - Verifica del grado di soddisfazione degli utenti del progetto		01/09/2020	31/12/2020	CANESSA LUCA	SEGRETERIA GENERALE	Con il supporto del Servizio Affari istituzionali e del Servizio Coordinamento e organizzazione
Ob. 09.01.01.06 - Vivi in bici - Partenza progetto e monitoraggio con conseguente erogazione semestrale del contributo		01/09/2020	31/08/2021	CANESSA LUCA	SEGRETERIA GENERALE	Con il supporto del Servizio Affari istituzionali e del Servizio Coordinamento e organizzazione
Ob. 09.01.02.01 - Contributo per l'acquisto di bici - Approvazione avviso di cofinanziamento e stanziamento risorse.		01/06/2020	31/12/2020	CANESSA LUCA	SEGRETERIA GENERALE	Con il supporto del Servizio Affari istituzionali e del Servizio Coordinamento e organizzazione
Ob. 09.01.02.02 - Contributo per l'acquisto di bici - Erogazione contributo.		02/01/2021	31/03/2021	CANESSA LUCA	SEGRETERIA GENERALE	Con il supporto del Servizio Affari istituzionali e del Servizio Coordinamento e organizzazione
Ob. 09.01.03.01 - Piedibus - Selezione volontari per assistenza alla realizzazione del servizio		01/11/2020	31/12/2020	CANESSA LUCA	SEGRETERIA GENERALE	
Ob. 09.01.03.02 - Piedibus - Attivazione del servizio		02/01/2021	28/02/2021	CANESSA LUCA	SEGRETERIA GENERALE	

INDICATORI

Descrizione	Tipo	Valore Atteso
Ob. 09.01.01.02 Vivi in bici - Inserimento nel gestionale della proposta di deliberazione di Giunta per approvazione bando.	EFFICIENZA	1,00
Ob. 09.01.01.05 Vivi in bici - Trasmissione all'Ass. competente ed al Servizio Controlli interni del report relativo all'analisi della soddisfazione degli utenti del progetto	OUTPUT	1,00
Ob. 09.01.01.06 Vivi in bici - Erogazione contributo	EFFICACIA	100%



Obiettivo
2020_09_01

Settore
SEGRETERIA GENERALE

Dirigente
CANESSA LUCA

Mobilità - parte Settore Segreteria Generale

INDICATORI		
Descrizione	Tipo	Valore Atteso
Ob. 09.01.02.02 Contributo per l'acquisto di bici - Domande di contributo gestite.	EFFICIENZA	100%
Ob. 09.01.03.01 - Piedibus - Approvazione dell'avviso pubblico per la gestione di attività di assistenza civica	EFFICIENZA	1,00
Ob. 09.01.03.02 - Piedibus - Comunicato di avvio del servizio	EFFICACIA	1,00



obiettivo generale
Mobilità sostenibile integrata - Progetto GRO.AR



Obiettivo
2020_10_01

Settore
LAVORI PUBBLICI MANUTENZIONI E MOBILITA'

Dirigente
GUALDANI RAFFAELE

Mobilità sostenibile integrata - parte Settore Lavori Pubblici, manutenzioni e mobilità

Tipo di Obiettivo **Sviluppo**

Collegato a
programma: 2020_02_M Una città più efficiente
obiettivo generale: 2020_10 Mobilità integrata

Finalità

L'obiettivo riferito si suddivide nei seguenti sotto-obiettivi:

Ob. 10.01.01 - Progetto GRO.AR.

Rimodulazione Piano Operativo di Dettaglio per richiesta autorizzazione.

L'emergenza per CORONA VIRUS ha determinato la necessità di una completa rimodulazione delle attività previste nel progetto, in quanto tutte le attività scolastiche sono state sospese, per tale motivo ancora non abbiamo certezza della possibilità e delle modalità con cui potranno essere realizzate le attività di educazione stradale e di piedibus, nonché le altre azioni legate all'utilizzo delle due ruote che hanno visto modifiche sia normative che di interesse generale alla mobilità sostenibile.

Ob. 10.01.02 - Nucleo Fenice Mobilità.

Mobilità:

A - Attraversamenti pedonali rialzati in via Roma e via De Barberi;

B - Posizionamento rastrelliere e panchine nel Centro storico;

C - Aree sosta moto Porta Vecchia e Porta Nuova nel Centro storico;

D - Vie pedonali dalle 18:00 alle 24:00 con possibilità di inserire tavoli per attività somministrazione nel Centro storico in particolare in piazza della Palma e piazza Nassiriya;

E - Contributo per incentivare l'uso della bicicletta nel percorso casa-lavoro o casa- scuola.



Obiettivo
2020_10_01

Settore
LAVORI PUBBLICI MANUTENZIONI E MOBILITA'

Dirigente
GUALDANI RAFFAELE

Mobilità sostenibile integrata - parte Settore Lavori Pubblici, manutenzioni e mobilità

GANTT

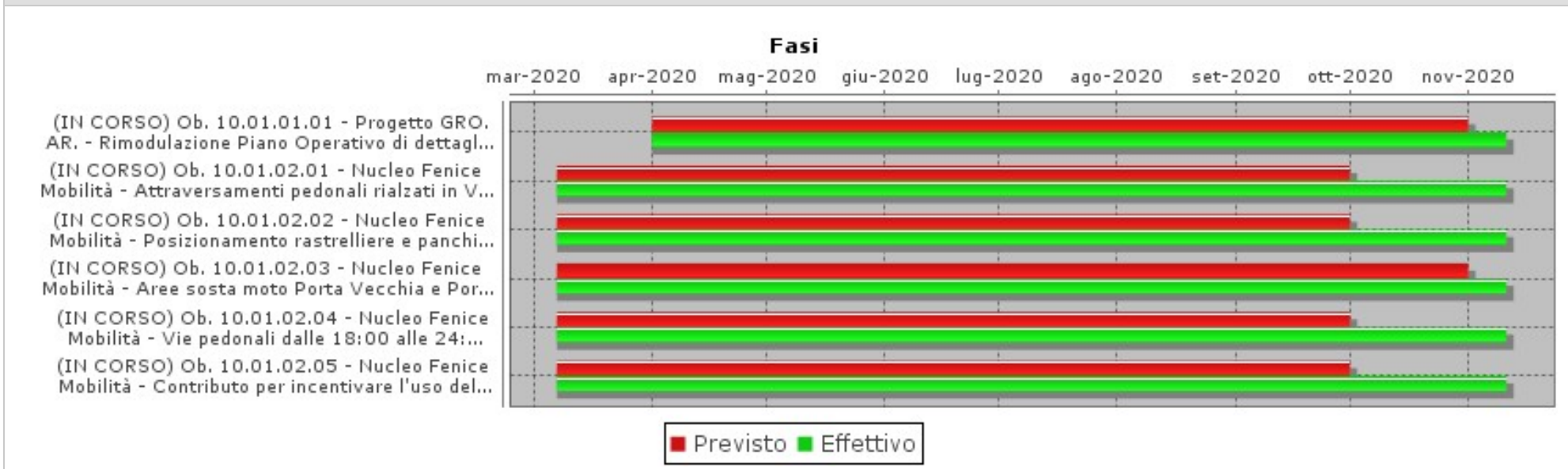

FASI

Descrizione	Peso	Inizio Previsto	Fine Prevista	Responsabile	Centro di Responsabilità	Note
Ob. 10.01.01.01 - Progetto GRO.AR. - Rimodulazione Piano Operativo di dettaglio per richiesta autorizzazione		01/04/2020	31/10/2020	GUERRINI SAMUELE	MOBILITA'	
Ob. 10.01.02.01 - Nucleo Fenice Mobilità - Attraversamenti pedonali rialzati in Via Roma e Via De Barberi - Predisposizione ordinanza dirigenziale		07/03/2020	30/09/2020	GUERRINI SAMUELE	MOBILITA'	
Ob. 10.01.02.02 - Nucleo Fenice Mobilità - Posizionamento rastrelliere e panchine nel Centro storico - predisposizione planimetria ubicativa		07/03/2020	30/09/2020	GUERRINI SAMUELE	MOBILITA'	
Ob. 10.01.02.03 - Nucleo Fenice Mobilità - Aree sosta moto Porta Vecchia e Porta Nuova nel Centro Storico - predisposizione di progetto ed invio alla Giunta per approvazione		07/03/2020	31/10/2020	GUERRINI SAMUELE	MOBILITA'	

Obiettivo
2020_10_01Settore
LAVORI PUBBLICI MANUTENZIONI E MOBILITA'Dirigente
GUALDANI RAFFAELE**Mobilità sostenibile integrata - parte Settore Lavori Pubblici, manutenzioni e mobilità**

FASI						
Descrizione	Peso	Inizio Previsto	Fine Prevista	Responsabile	Centro di Responsabilità	Note
Ob. 10.01.02.04 - Nucleo Fenice Mobilità - Vie pedonali dalle 18:00 alle 24:00 con possibilità di inserire tavoli per attività somministrazione nel Centro storico - predispos. ordinanza dirigenziale		07/03/2020	30/09/2020	GUERRINI SAMUELE	MOBILITA'	
Ob. 10.01.02.05 - Nucleo Fenice Mobilità - Contributo per incentivare l'uso della bicicletta nel percorso casa-lavoro o casa- scuola - predisposizione determinazione dirigenziale impegno di spesa per acquisto applicazione		07/03/2020	30/09/2020	GUERRINI SAMUELE	MOBILITA'	

INDICATORI		
Descrizione	Tipo	Valore Atteso
Ob. 10.01.01.01 - Progetto GRO.AR. - Trasmissione al Ministero del Piano Operativo di dettaglio per richiesta rimodulato per ottenerne l'autorizzazione	EFFICACIA	1,00
Ob. 10.01.02.01 - Nucleo Fenice Mobilità - Attraversamenti pedonali rialzati in Via Roma e Via De Barberi - Inserimento nel gestionale ordinanza dirigenziale	EFFICIENZA	1,00
Ob. 10.01.02.02 - Nucleo Fenice Mobilità - Posizionamento rastrelliere e panchine nel Centro storico - Trasmissione planimetria ubicativa rastrelliere nel Centro storico	EFFICIENZA	1,00
Ob. 10.01.02.03 - Nucleo Fenice Mobilità - Aree sosta moto Porta Vecchia e Porta Nuova nel Centro storico - inserimento nel gestionale ordinanza dirigenziale	EFFICIENZA	1,00
Ob. 10.01.02.04 - Nucleo Fenice Mobilità - Vie pedonali dalle 18:00 alle 24:00 con possibilità di inserire tavoli per attività somministrazione nel Centro storico - Inserimento nel gestionale ordinanza dirigenziale	EFFICIENZA	1,00
Ob. 10.01.02.05 - Nucleo Fenice Mobilità - Contributo per incentivare l'uso della bicicletta nel percorso casa-lavoro o casa- scuola - D.D. di acquisto applicazione	EFFICIENZA	1,00



obiettivo generale
Equità fiscale



obiettivo generale
Progetti per lo sviluppo economico

Obiettivo
2020_11_01Settore
ENTRATE, PATRIMONIO E SERVIZI AL CITTADINO ED ALLE IMPRESEDirigente
FESTEGGIATO NAZARIO**Progetti per lo sviluppo economico - parte Settore Entrate, patrimonio e servizi al cittadino e alle imprese**Tipo di Obiettivo **Sviluppo**Collegato a
programma: 2020_03_M Lavoro ed equità fiscale
obiettivo generale: 2020_12 Sviluppo economico**Finalità**

L'obiettivo si articola come segue:

Ob. 11.01.01 - Rigenerazione del Mercato coperto.

Rilanciare l'immagine e il complesso produttivo del mercato coperto attraverso una importante campagna di marketing in funzione di un successivo apposito bando pubblico per la selezione di nuove imprese intente ad insediarsi all'interno dello stesso.

Ob. 11.01.02 - Progetto FEAMP 2MC018 - "Misure a favore della commercializzazione" della pesca e dell'acquacoltura.

Si prevede di organizzare l'ideazione grafica, la realizzazione, la produzione e la stampa di opuscoli informativi/brochure improntati alla realizzazione di campagne di educazione alimentare e ambientale, consumo consapevole e pesca sostenibile che saranno consegnati alle scuole primarie del Comune di Grosseto in maniera da mantenere comunque un contatto con questo target non raggiungibile con lezioni frontali. Saranno inoltre ideati, progettati e prodotti spot e video a contenuto promozionale/educativo che saranno realizzati durante gli eventi di showcooking/promozione ittica e attraverso uscite in barca da pescaturismo e che saranno trasmessi su emittenti TV locali in modo da raggiungere un ampio pubblico, e del quale sarà realizzato anche un DVD da consegnare alle scuole.

Ob. 11.01.03 - Nucleo Fenice

Il Nucleo Fenice è un organismo che coordinerà tutti gli strumenti di rilancio del tessuto economico locale a seguito dell'emergenza Coronavirus. L'impegno consisterà nel lancio di questa nuova cabina di regia con la convocazione ed il coinvolgimento di tutti gli attori del mondo produttivo locale per lo studio, la condivisione e l'attuazione di proposte e di interventi di rilancio economico che consentano di affrontare e superare l'attuale momento di crisi

Il Nucleo Fenice raggrupperà i principali rappresentanti dei seguenti ambiti:

- settore agro-industriale-alimentare
- settore professionale che riunisce gli ordini professionali
- il mondo del lavoro con i sindacati
- sviluppo economico con gli istituti di credito e la Camera di commercio
- attività produttive e commercio
- infrastrutture ed edilizia con Ance
- terzo settore
- turismo

Ob. 11.01.04 - Nucleo Fenice - Estensione delle concessioni demaniali marittime fino al 2033

Ob. 11.01.05 - Nucleo Fenice - Azzeramento integrale del canone occupazione suoli pubblici per l'anno 2020



Obiettivo

2020_11_01

Settore

ENTRATE, PATRIMONIO E SERVIZI AL CITTADINO ED ALLE IMPRESE

Dirigente

FESTEGGIATO NAZARIO

Progetti per lo sviluppo economico - parte Settore Entrate, patrimonio e servizi al cittadino e alle imprese

Ob. 11.01.06 - Nucleo Fenice - Fondo Tari per categorie danneggiate dall'emergenza Covid

Ob. 11.01.07 - Nucleo Fenice - Prolungamento della durata delle occupazioni temporanee di spazi ed aree pubbliche per attività edili senza alcun aggravio aggiuntivo al titolo Cosap rispetto all'importo originariamente dovuto, per un periodo non superiore alla sospensione dell'attività disposta dai provvedimenti di contenimento dell'emergenza epidemiologica

Ob. 11.01.08 - Nucleo Fenice - Incremento della superficie occupata per le concessioni esistenti relative ad attività di somministrazione di alimenti e bevande fino ad una massimo del triplo della superficie concessa

Ob. 11.01.09 - Nucleo Fenice - - Incremento della superficie occupata per le concessioni esistenti relative ad attività di commercio al dettaglio (con carrelli espositori) fino ad un massimo del triplo della superficie concessa, ad invarianza della Cosap per l'anno 2020;

Ob. 11.01.10 - Nucleo Fenice - Incremento della superficie occupata per le concessioni esistenti relative ad attività artigianali, fino ad un massimo del triplo della superficie concessa (non oltre 9 metri quadrati) ad invarianza della Cosap per l'anno 2020

Ob. 11.01.11 - Nucleo Fenice - Per i mesi di giugno, luglio, agosto e settembre, nelle frazioni di Marina di Grosseto e di Principina a Mare, concessioni per l'occupazione di suolo pubblico solo ed esclusivamente per la realizzazione di un numero limitato di spazi concedibili e di giorni di eventi nella forma della manifestazione commerciale a carattere straordinario

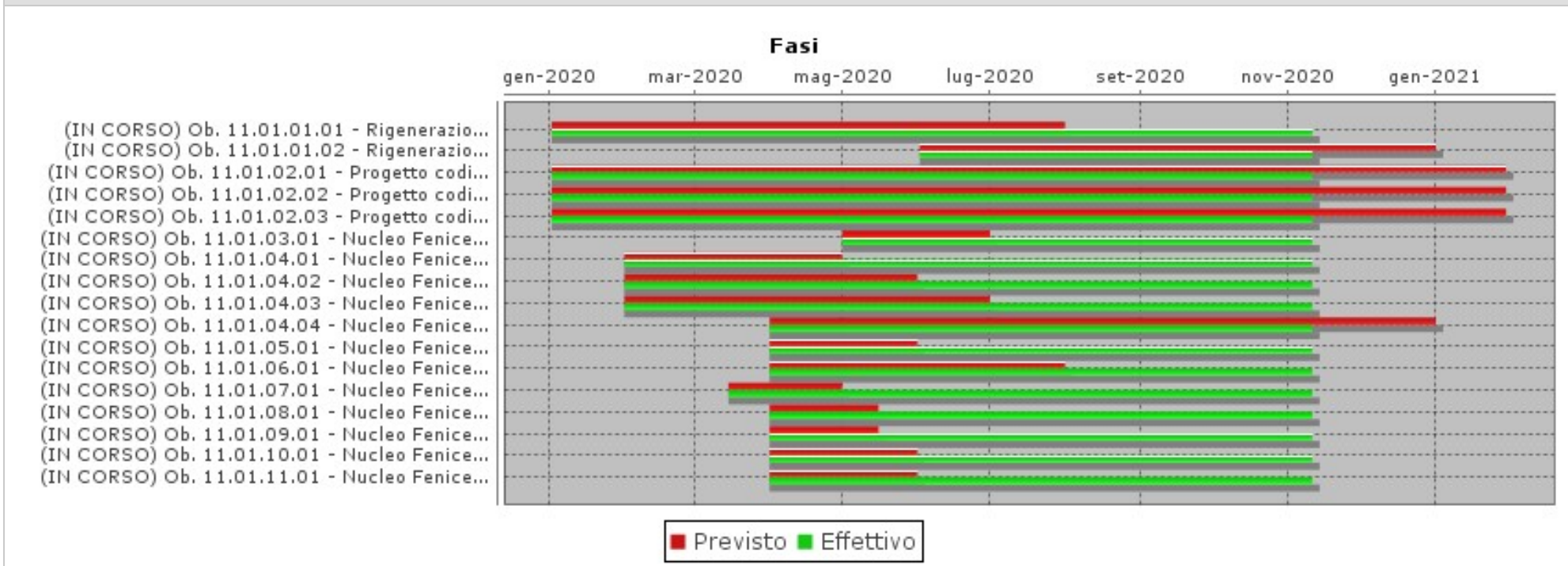
Obiettivo
2020_11_01Settore
ENTRATE, PATRIMONIO E SERVIZI AL CITTADINO ED ALLE IMPRESEDirigente
FESTEGGIATO NAZARIO**Progetti per lo sviluppo economico - parte Settore Entrate, patrimonio e servizi al cittadino e alle imprese****GANTT****FASI**

Descrizione	Peso	Inizio Previsto	Fine Prevista	Responsabile	Centro di Responsabilità	Note
Ob. 11.01.01.01 - Rigenerazione mercato coperto - D.D. di approvazione bando pubblico per selezione nuovi operatori		02/01/2020	31/07/2020	LEUZZI ROSARIA	ATTIVITA' PRODUTTIVE	
Ob. 11.01.01.02 - Rigenerazione mercato coperto - Adozione atto conclusione procedimento per assegnazione spazi per nuovi operatori		02/06/2020	31/12/2020	LEUZZI ROSARIA	ATTIVITA' PRODUTTIVE	
Ob. 11.01.02.01 - Progetto codice FEAMP 2MC018 - Realizzazione giornata conclusiva comprensiva di showcooking		02/01/2020	29/01/2021	LEUZZI ROSARIA	ATTIVITA' PRODUTTIVE	

Obiettivo
2020_11_01Settore
ENTRATE, PATRIMONIO E SERVIZI AL CITTADINO ED ALLE IMPRESEDirigente
FESTEGGIATO NAZARIO**Progetti per lo sviluppo economico - parte Settore Entrate, patrimonio e servizi al cittadino e alle imprese**

FASI						
Descrizione	Peso	Inizio Previsto	Fine Prevista	Responsabile	Centro di Responsabilità	Note
Ob. 11.01.02.02 - Progetto codice FEAMP 2MC018 - Attività ludico didattica ricreativa - n. 5 eventi con i Gruppi di Acquisto Solidale (GAS) 20 ore lezioni scuole primarie/secondarie e 20 uscite in barca		02/01/2020	29/01/2021	LEUZZI ROSARIA	ATTIVITA' PRODUTTIVE	
Ob. 11.01.02.03 - Progetto codice FEAMP 2MC018 - Realizzazione eventi di promozione ittica (Mercato coperto di Grosseto e area Fortezza di Marina di Grosseto) comprensivi di n. 4 showcooking		02/01/2020	29/01/2021	LEUZZI ROSARIA	ATTIVITA' PRODUTTIVE	
Ob. 11.01.03.01 - Nucleo Fenice - Proposizione interventi		01/05/2020	30/06/2020	FESTEGGIATO NAZARIO	ENTRATE PATR. SERV. CIT. IMP.	
Ob. 11.01.04.01 - Nucleo Fenice - Estensione delle concessioni demaniali marittime - Elaborazione proposta di DGC approvazione determinazioni in ordine alla estensione al 31/12/2033 delle concessioni demaniali marittime aventi finalità turist		01/02/2020	30/04/2020	BERNARDINI ENZA	SERVIZIO PATRIMONIO	
Ob. 11.01.04.02 - Nucleo Fenice - Estensione delle concessioni demaniali marittime - Determinazione dirigenziale per approvazione avviso pubblico e schema tipo di atto di licenza suppletiva		01/02/2020	31/05/2020	BERNARDINI ENZA	SERVIZIO PATRIMONIO	
Ob. 11.01.04.03 - Nucleo Fenice - Estensione delle concessioni demaniali marittime - Pubblicazione avviso pubblico		01/02/2020	30/06/2020	BERNARDINI ENZA	SERVIZIO PATRIMONIO	
Ob. 11.01.04.04 - Nucleo Fenice - Estensione delle concessioni demaniali marittime - Sottoscrizione atto di licenza suppletiva		01/04/2020	31/12/2020	BERNARDINI ENZA	SERVIZIO PATRIMONIO	
Ob. 11.01.05.01 - Nucleo Fenice - Azzeramento COSAP per l'anno 2020 - Predisposizione proposta di deliberazione per l'azzeramento del COSAP 2020		01/04/2020	31/05/2020	CASCIANI SIMONE	SERVIZI AL CITTADINO	
Ob. 11.01.06.01 - Nucleo Fenice - Fondo Tari per categorie danneggiate dall'emergenza Covid - Proposta di deliberazione per l'applicazione delle tariffe TARI 2019 nell'anno 2020 e contestuale introduzione delle riduzioni per le attività		01/04/2020	31/07/2020	CASCIANI SIMONE	SERVIZI AL CITTADINO	
Ob. 11.01.07.01 - Nucleo Fenice - Occupazioni temporanee per attività edili - Proposta di deliberazione per il prolungamento della durata delle occupazioni temporanee di spazi ed aree pubbliche per attività edili		15/03/2020	30/04/2020	CASCIANI SIMONE	SERVIZI AL CITTADINO	
Ob. 11.01.08.01 - Nucleo Fenice - Incremento della superficie occupata per le concessioni esistenti relative ad 'attività di somministrazione - Proposta di deliberazione per l'incremento della superficie occupata per le concessioni esistenti		01/04/2020	15/05/2020	CASCIANI SIMONE	SERVIZI AL CITTADINO	

Obiettivo
2020_11_01Settore
ENTRATE, PATRIMONIO E SERVIZI AL CITTADINO ED ALLE IMPRESEDirigente
FESTEGGIATO NAZARIO**Progetti per lo sviluppo economico - parte Settore Entrate, patrimonio e servizi al cittadino e alle imprese**

FASI						
Descrizione	Peso	Inizio Previsto	Fine Prevista	Responsabile	Centro di Responsabilità	Note
Ob. 11.01.09.01 - Nucleo Fenice - Incremento della superficie occupata per le concessioni esistenti relative ad attività di commercio al dettaglio - Proposta di deliberazione		01/04/2020	15/05/2020	CASCIANI SIMONE	SERVIZI AL CITTADINO	
Ob. 11.01.10.01 - Nucleo Fenice - Incremento della superficie occupata per le concessioni esistenti per le attività artigianali - Proposta di deliberazione		01/04/2020	31/05/2020	CASCIANI SIMONE	SERVIZI AL CITTADINO	
Ob. 11.01.11.01 - Nucleo Fenice - Marina e Principina concessioni per l'occupazione di suolo pubblico per manifestazione commerciale a carattere straordinario - Proposta di deliberazione		01/04/2020	31/05/2020	CASCIANI SIMONE	SERVIZI AL CITTADINO	

INDICATORI		
Descrizione	Tipo	Valore Atteso
Ob. 11.01.01.02 - Rigenerazione mercato coperto - D.D. di approvazione della graduatoria di assegnazione spazi per nuovi operatori	EFFICACIA	1,00
Ob. 11.01.02.03 - Progetto codice FEAMP 2MC018 - Realizzazione eventi di promozione ittica (Mercato coperto di Grosseto e area Fortezza di Marina di Grosseto) comprensivi di showcooking	EFFICACIA	4,00
Ob. 11.01.03.01 - Nucleo Fenice - Presentazione delle proposte per il rilancio economico	EFFICACIA	1,00
Ob. 11.01.04.04 - Nucleo Fenice - Estensione delle concessioni demaniali marittime - Atti di licenza suppletivi sottoscritti	EFFICACIA	5,00
Ob. 11.01.05.01 - Nucleo Fenice - Azzeramento COSAP per l'anno 2020 - Inserimento nel gestionale della proposta di deliberazione	EFFICIENZA	1,00
Ob. 11.01.06.01 - Nucleo Fenice - Fondo Tari per categorie danneggiate dall'emergenza Covid - Inserimento nel gestionale della proposta di deliberazione	EFFICIENZA	1,00
Ob. 11.01.07.01 - Nucleo Fenice - Occupazioni temporanee per attività edili - Inserimento nel gestionale della proposta di deliberazione	EFFICIENZA	1,00
Ob. 11.01.08.01 - Nucleo Fenice - Incremento della superficie occupata per le concessioni relative ad attività di somministrazione - Inserimento nel gestionale della proposta di deliberazione	EFFICIENZA	1,00
Ob. 11.01.09.01 - Nucleo Fenice - Incremento della superficie occupata per le concessioni esistenti relative ad attività di commercio al dettaglio - Inserimento nel gestionale della proposta di deliberazione	EFFICIENZA	1,00
Ob. 11.01.10.01 - Nucleo Fenice - Incremento della superficie occupata per le concessioni esistenti per le attività artigianali - Inserimento nel gestionale della proposta di deliberazione	EFFICIENZA	1,00
Ob. 11.01.11.01 - Nucleo Fenice - Marina e Principina concessioni per l'occupazione di suolo pubblico per manifestazione commerciale a carattere straordinario - Inserimento nel gestionale della proposta di deliberazione	EFFICIENZA	1,00



Obiettivo
2020_11_02

Settore
SEGRETERIA GENERALE

Dirigente
CANESSA LUCA

Sviluppo economico - parte Settore Segreteria generale

Tipo di Obiettivo **Sviluppo**

Collegato a
programma: 2020_03_M Lavoro ed equità fiscale
obiettivo generale: 2020_12 Sviluppo economico

Finalità

L'obiettivo si articola come segue:

Ob. 11.02.01 - Nucleo Fenice

Il Nucleo Fenice sarà un organismo che coordinerà tutti gli strumenti di rilancio del tessuto economico locale a seguito dell'emergenza Coronavirus. L'impegno consisterà nel lancio di questa nuova cabina di regia con la convocazione ed il coinvolgimento di tutti gli attori del mondo produttivo locale per lo studio, la condivisione e l'attuazione di proposte e di interventi di rilancio economico che consentano di affrontare e superare l'attuale momento di crisi

Il Nucleo Fenice raggrupperà i principali rappresentanti dei seguenti ambiti:

- settore agro-industriale-alimentare
- settore professionale che riunisce gli ordini professionali
- il mondo del lavoro con i sindacati
- sviluppo economico con gli istituti di credito e la Camera di commercio
- attività produttive e commercio
- infrastrutture ed edilizia con Ance
- terzo settore
- turismo

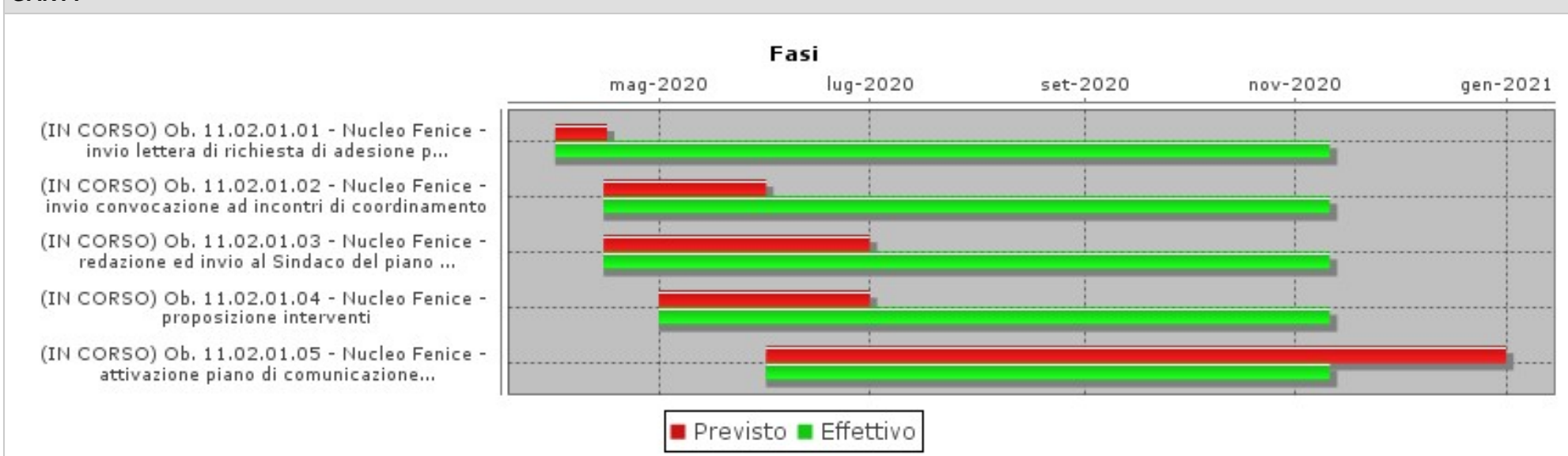
Obiettivo
2020_11_02Settore
SEGRETERIA GENERALEDirigente
CANESSA LUCA**Sviluppo economico - parte Settore Segreteria generale****GANTT****FASI**

Descrizione	Peso	Inizio Previsto	Fine Prevista	Responsabile	Centro di Responsabilità	Note
Ob. 11.02.01.01 - Nucleo Fenice - invio lettera di richiesta di adesione per coinvolgimento di tutti gli attori del tessuto economico locale		01/04/2020	15/04/2020	CANESSA LUCA	SEGRETERIA GENERALE	Con il supporto del Servizio Affari istituzionali
Ob. 11.02.01.02 - Nucleo Fenice - invio convocazione ad incontri di coordinamento		15/04/2020	31/05/2020	CANESSA LUCA	SEGRETERIA GENERALE	Con il supporto del Servizio Affari istituzionali
Ob. 11.02.01.03 - Nucleo Fenice - redazione ed invio al Sindaco del piano di comunicazione		15/04/2020	30/06/2020	CANESSA LUCA	SEGRETERIA GENERALE	Con il supporto del Servizio Affari istituzionali
Ob. 11.02.01.04 - Nucleo Fenice - proposizione interventi		01/05/2020	30/06/2020	CANESSA LUCA	SEGRETERIA GENERALE	Con il supporto del Servizio Affari istituzionali

Obiettivo
2020_11_02Settore
SEGRETERIA GENERALEDirigente
CANESSA LUCA**Sviluppo economico - parte Settore Segreteria generale**

FASI						
Descrizione	Peso	Inizio Previsto	Fine Prevista	Responsabile	Centro di Responsabilità	Note
Ob. 11.02.01.05 - Nucleo Fenice - attivazione piano di comunicazione e coordinamento della comunicazione delle azioni attuate secondo quanto previsto dal piano		01/06/2020	31/12/2020	CANESSA LUCA	SEGRETERIA GENERALE	Con il supporto del Servizio Affari istituzionali e la collaborazione del Servizio Coordinamento e organizzazione

INDICATORI		
Descrizione	Tipo	Valore Atteso
ob. 11.02.01.04 - Nucleo Fenice - presentazione delle proposte per il rilancio economico	EFFICACIA	1,00
Ob. 11.02.01.05 - Nucleo Fenice - comunicazione e promozione delle azioni attuate - invio report al Servizio Controlli interni	EFFICACIA	100%



Obiettivo
2020_11_03

Settore
SETTORE RISORSE FINANZIARIE

Dirigente
TASSELLI PAOLA

Sviluppo economico - parte Settore Finanziario

Tipo di Obiettivo **Sviluppo**

Collegato a
programma: 2020_03_M Lavoro ed equità fiscale
obiettivo generale: 2020_12 Sviluppo economico

Finalità

L'obiettivo si articola come segue:

Ob. 11.03.01 - Nucleo Fenice

Il Nucleo Fenice sarà un organismo che coordinerà tutti gli strumenti di rilancio del tessuto economico locale a seguito dell'emergenza Coronavirus. L'impegno consisterà nel lancio di questa nuova cabina di regia con la convocazione ed il coinvolgimento di tutti gli attori del mondo produttivo locale per lo studio, la condivisione e l'attuazione di proposte e di interventi di rilancio economico che consentano di affrontare e superare l'attuale momento di crisi

Il Nucleo Fenice raggrupperà i principali rappresentanti dei seguenti ambiti:

- settore agro-industriale-alimentare
- settore professionale che riunisce gli ordini professionali
- il mondo del lavoro con i sindacati
- sviluppo economico con gli istituti di credito e la Camera di commercio
- attività produttive e commercio
- infrastrutture ed edilizia con Ance
- terzo settore
- turismo



Obiettivo
2020_11_03

Settore
SETTORE RISORSE FINANZIARIE

Dirigente
TASELLI PAOLA

Sviluppo economico - parte Settore Finanziario

GANTT

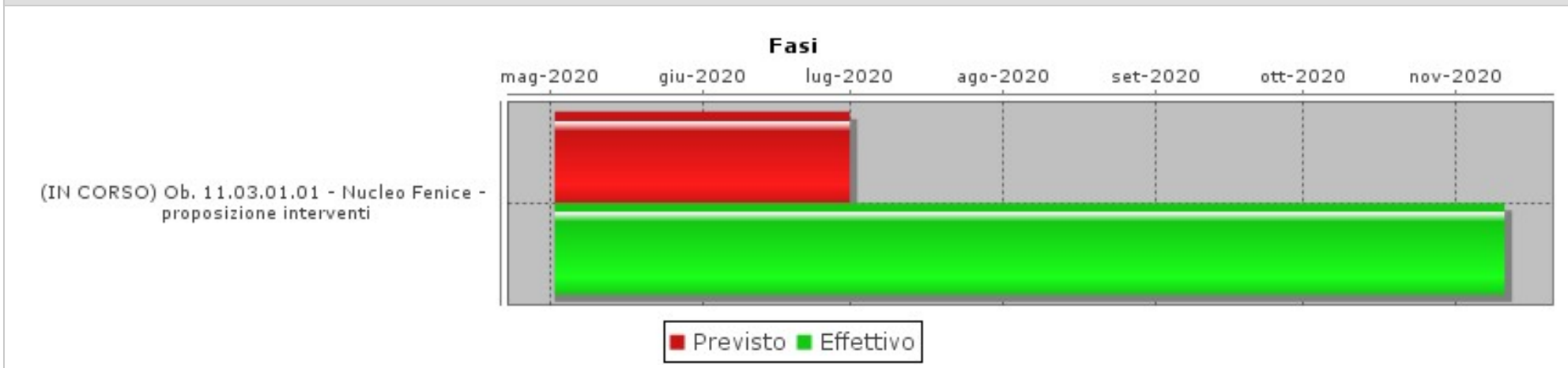

FASI

Descrizione	Peso	Inizio Previsto	Fine Prevista	Responsabile	Centro di Responsabilità	Note
Ob. 11.03.01.01 - Nucleo Fenice - proposizione interventi		02/05/2020	30/06/2020	TASELLI PAOLA	FINANZIARIO	

INDICATORI

Descrizione	Tipo	Valore Atteso
11.03.01.01 - Nucleo Fenice - presentazione delle proposte per il rilancio economico	EFFICACIA	1,00



Obiettivo
2020_11_04

Settore
LAVORI PUBBLICI MANUTENZIONI E MOBILITA'

Dirigente
GUALDANI RAFFAELE

Sviluppo economico - parte Settore Lavori Pubblici, manutenzioni e mobilità

Tipo di Obiettivo **Sviluppo**

Collegato a
programma: 2020_03_M Lavoro ed equità fiscale
obiettivo generale: 2020_12 Sviluppo economico

Finalità

L'obiettivo si articola come segue:

Ob. 11.04.01 - Nucleo Fenice

Il Nucleo Fenice sarà un organismo che coordinerà tutti gli strumenti di rilancio del tessuto economico locale a seguito dell'emergenza Coronavirus. L'impegno consisterà nel lancio di questa nuova cabina di regia con la convocazione ed il coinvolgimento di tutti gli attori del mondo produttivo locale per lo studio, la condivisione e l'attuazione di proposte e di interventi di rilancio economico che consentano di affrontare e superare l'attuale momento di crisi

Il Nucleo Fenice raggrupperà i principali rappresentanti dei seguenti ambiti:

- settore agro-industriale-alimentare
- settore professionale che riunisce gli ordini professionali
- il mondo del lavoro con i sindacati
- sviluppo economico con gli istituti di credito e la Camera di commercio
- attività produttive e commercio
- infrastrutture ed edilizia con Ance
- terzo settore
- turismo



Obiettivo
2020_11_04

Settore
LAVORI PUBBLICI MANUTENZIONI E MOBILITA'

Dirigente
GUALDANI RAFFAELE

Sviluppo economico - parte Settore Lavori Pubblici, manutenzioni e mobilità

GANTT



FASI

Descrizione	Peso	Inizio Previsto	Fine Prevista	Responsabile	Centro di Responsabilità	Note
Ob. 11.04.01.01 - Nucleo Fenice - proposizione interventi		02/05/2020	30/06/2020	GUALDANI RAFFAELE	LL.PP. MANUTENZIONI MOBILITA'	

INDICATORI

Descrizione	Tipo	Valore Atteso
Ob. 11.04.01.01 - Nucleo Fenice - presentazione delle proposte per il rilancio economico	EFFICACIA	1,00

Obiettivo
2020_11_05Settore
RISORSE UMANE E SISTEMI INFORMATIVIDirigente
CARULLO FELICE**Sviluppo economico - parte Settore Risorse umane e sistemi informativi**Tipo di Obiettivo **Sviluppo**Collegato a
programma: 2020_03_M Lavoro ed equità fiscale
obiettivo generale: 2020_12 Sviluppo economico**Finalità**

L'obiettivo si articola come segue:

Ob. 11.05.01 - Nucleo Fenice

Il Nucleo Fenice sarà un organismo che coordinerà tutti gli strumenti di rilancio del tessuto economico locale a seguito dell'emergenza Coronavirus. L'impegno consisterà nel lancio di questa nuova cabina di regia con la convocazione ed il coinvolgimento di tutti gli attori del mondo produttivo locale per lo studio, la condivisione e l'attuazione di proposte e di interventi di rilancio economico che consentano di affrontare e superare l'attuale momento di crisi

Il Nucleo Fenice raggrupperà i principali rappresentanti dei seguenti ambiti:

- settore agro-industriale-alimentare
- settore professionale che riunisce gli ordini professionali
- il mondo del lavoro con i sindacati
- sviluppo economico con gli istituti di credito e la Camera di commercio
- attività produttive e commercio
- infrastrutture ed edilizia con Ance
- terzo settore
- turismo



Obiettivo
2020_11_05

Settore
RISORSE UMANE E SISTEMI INFORMATIVI

Dirigente
CARULLO FELICE

Sviluppo economico - parte Settore Risorse umane e sistemi informativi

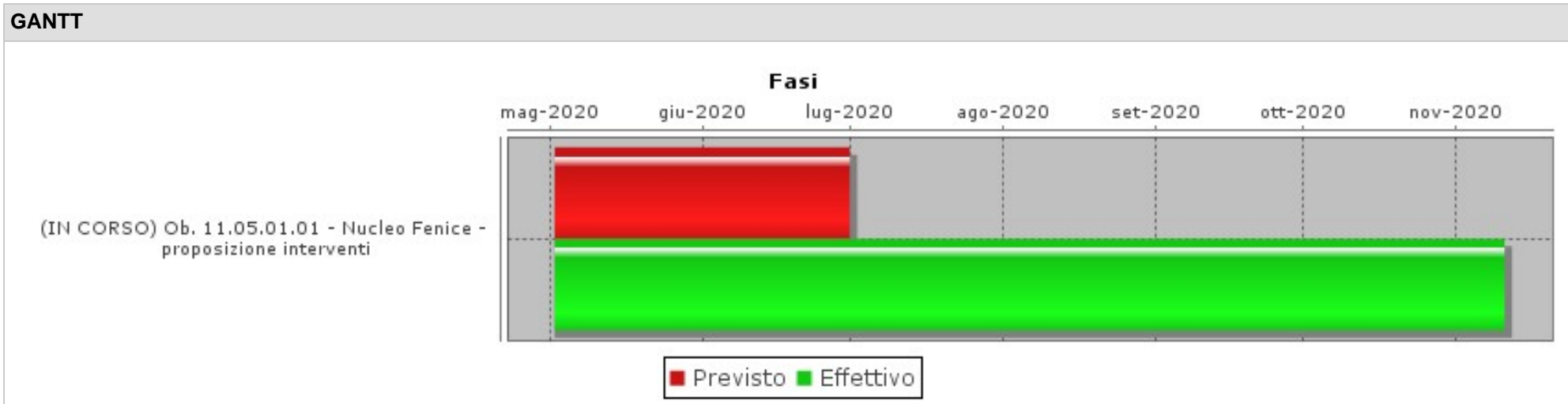

FASI

Descrizione	Peso	Inizio Previsto	Fine Prevista	Responsabile	Centro di Responsabilità	Note
Ob. 11.05.01.01 - Nucleo Fenice - proposizione interventi		02/05/2020	30/06/2020	CARULLO FELICE	R.U. SISTEMI INF.VI	

INDICATORI

Descrizione	Tipo	Valore Atteso
11.05.01.01 - Nucleo Fenice - presentazione delle proposte per il rilancio economico	EFFICACIA	1,00



Obiettivo
2020_11_06

Settore
GESTIONE DEL TERRITORIO

Dirigente
DE BIANCHI MARCO

Sviluppo economico - parte Settore Gestione del Territorio

Tipo di Obiettivo **Sviluppo**

Collegato a
programma: 2020_03_M Lavoro ed equità fiscale
obiettivo generale: 2020_12 Sviluppo economico

Finalità

L'obiettivo si articola come segue:

Ob. 11.06.01 - Nucleo Fenice

Il Nucleo Fenice sarà un organismo che coordinerà tutti gli strumenti di rilancio del tessuto economico locale a seguito dell'emergenza Coronavirus. L'impegno consisterà nel lancio di questa nuova cabina di regia con la convocazione ed il coinvolgimento di tutti gli attori del mondo produttivo locale per lo studio, la condivisione e l'attuazione di proposte e di interventi di rilancio economico che consentano di affrontare e superare l'attuale momento di crisi

Il Nucleo Fenice raggrupperà i principali rappresentanti dei seguenti ambiti:

- settore agro-industriale-alimentare
- settore professionale che riunisce gli ordini professionali
- il mondo del lavoro con i sindacati
- sviluppo economico con gli istituti di credito e la Camera di commercio
- attività produttive e commercio
- infrastrutture ed edilizia con Ance
- terzo settore
- turismo



Obiettivo
2020_11_06

Settore
GESTIONE DEL TERRITORIO

Dirigente
DE BIANCHI MARCO

Sviluppo economico - parte Settore Gestione del Territorio

GANTT



FASI

Descrizione	Peso	Inizio Previsto	Fine Prevista	Responsabile	Centro di Responsabilità	Note
Ob. 11.06.01.01 - Nucleo Fenice - proposizione interventi		02/05/2020	30/06/2020	DE BIANCHI MARCO	GESTIONE DEL TERRITORIO	

INDICATORI

Descrizione	Tipo	Valore Atteso
11.06.01.01 - Nucleo Fenice - presentazione delle proposte per il rilancio economico	EFFICACIA	1,00



**obiettivo generale
Commercio**



obiettivo generale
Innovazione della macchina comunale

Obiettivo
2020_12_01Settore
SEGRETERIA GENERALEDirigente
CANESSA LUCA**Innovazione della macchina comunale - parte Settore Segreteria generale**Tipo di Obiettivo **Sviluppo**

Collegato a

programma: 2020_05_M Macchina che corra**obiettivo generale:** 2020_14 Innovazione macchina comunale**Finalità**

L'obiettivo si articola come segue:

Ob. 12.01.01 - Monitoraggio attività Ufficio Affari legali.

Il principio contabile applicato della contabilità finanziaria potenziata (4/2, par 5.2. lett. h) dispone che "nel caso in cui l'Ente, a seguito di un contenzioso in cui ha significative probabilità di soccombere, o di sentenza non definitiva e non esecutiva, sia condannato al pagamento di spese, in attesa del giudizio, si è in presenza di una obbligazione passiva condizionata al verificarsi di un evento (l'esito del giudizio o del ricorso)" in relazione alla quale, non essendo possibile impegnare alcuna spesa, l'ente è tenuto ad accantonare le risorse necessarie per il pagamento degli oneri previsti dalla sentenza, stanziando le relative spese che confluiranno alla chiusura dell'esercizio in avanzo vincolato al pagamento delle eventuali spese future. In pratica, il principio contabile introduce l'obbligo di costituzione di un apposito fondo rischi.

In tale contesto, il Servizio provvederà ad effettuare una ricognizione del contenzioso pendente a carico dell'Ente formatosi negli esercizi precedenti.

Nell'ottica di una migliore e più attenta gestione delle risorse economiche ed umane, anche con riferimento all'affidamento di incarichi esterni, si rende opportuno monitorare l'attività svolta dall'Ufficio Affari legali, per quanto concerne ogni aspetto delle attività ivi svolte, ivi comprese (a mero titolo esemplificativo e pertanto non limitate al: promozione di giudizi o resistenza in giudizi, promossi da privati o da altri Enti, in ogni grado, innanzi alle Giurisdizioni Ordinarie e Amministrative, anche Superiori; proposizione impugnazioni, o resistenza nei procedimenti di impugnazione, con riguardo a cause seguite in primo grado in modo diretto da altri uffici; valutazione ed affidamento incarichi al Legale interno dell'Ente, o incarichi esterni, in relazione ai Procedimenti sopra descritti; liquidazione di compensi ai professionisti per i suddetti incarichi esterni, liquidazione spese legali da corrispondere eventualmente in caso di soccombenza, sia per compensi ai legali di controparte, sia per la registrazione delle sentenze; redazione di pareri richiesti da altri Uffici dell'Ente.

Ob. 12.01.02 - Miglioramento dell'attività dell'Ufficio Elettorale attraverso la dematerializzazione delle liste elettorali generali gestite dall'Ufficio elettorale.

Il progetto ha come obiettivo la sospensione, in via sperimentale, della gestione cartacea delle liste elettorali generali e sezionali e la loro sostituzione con le liste in formato elettronico non modificabile, da produrre mediante l'apposito software gestionale in uso presso questo Comune, così come previsto dal Codice dell'Amministrazione Digitale di cui al Decreto legislativo n. 82/2005 e alle nuove norme entrate in vigore con la conversione in legge n. 35/2012 del D.L. n. 5/2012, nell'ottica della semplificazione amministrativa, della dematerializzazione documentale e dell'economia di spesa. La gestione dematerializzata delle liste generali e sezionali presenterà rilevanti vantaggi, che possono sinteticamente così definirsi:

- notevolissimo risparmio sui materiali di stampa;
- automaticità e snellimento delle operazioni di cancellazione/iscrizione attraverso l'applicativo che gestirà le revisioni, con grande semplificazione del lavoro degli uffici comunali e della Commissione Elettorale Circondariale;
- eliminazione della possibilità di errori ed omissioni durante le operazioni di annotazione manuale sugli originali cartacei delle liste.

Ob. 12.01.03 - Aggiornamento del piano triennale per la prevenzione della corruzione.



Obiettivo
2020_12_01

Settore
SEGRETERIA GENERALE

Dirigente
CANESSA LUCA

Innovazione della macchina comunale - parte Settore Segreteria generale

Aggiornamento del piano triennale per la prevenzione della corruzione a seguito di nuove modalità organizzative introdotte nella Legge Anticorruzione n.190/2012 così come modificata dal D.Lgs.vo n.97/2016, anche alla luce del nuovo Piano Nazionale Anticorruzione 2019 (delibera Anac n.1064 del 13/11/2019). Rivisitazione complessiva del Piano Operativo dei controlli successivi di regolarità amministrativa, con i seguenti obiettivi:

- miglioramento della qualità degli atti amministrativi, definizione di procedure omogenee e standardizzate per l'adozione di atti dello stesso tipo e coordinamento dei singoli settori/servizi per l'impostazione e l'aggiornamento delle procedure;
- individuazione di tipologie di atti amministrativi da sottoporre a controllo successivo di regolarità amministrativa per l'anno 2020 introducendo alcune tipologie di procedimento nei quali è più elevato il rischio di corruzione, contenute nel PTPC 2020-2022 affinché il piano operativo dei controlli successivi di regolarità amministrativa possa integrarsi con il Piano comunale per la prevenzione della corruzione.

Ob. 12.01.04 - Nuovo regolamento sulla pubblicità e trasparenza della situazione patrimoniale dei titolari di cariche elettive e di governo e revisione modulistica. Il progetto ha come obiettivo la rivisitazione del regolamento della situazione patrimoniale dei titolari di cariche elettive e di governo e risalente all'anno 2013, per un adeguamento della normativa, un maggiore snellimento delle procedure previste, nel rispetto del dettato normativo, ed una revisione della modulistica, al fine di semplificarne la formulazione dei dati che devono essere dichiarati ex lege e con una attenzione particolare al rispetto della normativa sulla privacy, ove necessario.

Ob. 12.01.05 - Aggiornamento Piano della Trasparenza e inserimento sezione nel nuovo sito.

Ob. 12.01.06 - Miglioramento Ufficio Protocollo.

- Inserimento documenti cartacei inviati al Comune nel protocollo informatico. Acquisto scanner e scansione documenti cartacei inviati in "entrata" al protocollo informatico del Comune;
- Scarto documenti cartacei da non detenere in conservazione. Individuazione, con la collaborazione degli uffici comunali, dei documenti da "scartare", secondo la procedura prevista dal Codice Unico dei Beni Culturali.

Ob. 12.01.07 - Miglioramento Ufficio Contratti.

- Creazione di una raccolta di lettere commerciali con cadenza annuale. Creazione di una raccolta informatica degli ordini commerciali eseguiti dai vari uffici dell'ente;
- Sfoltimento fascicoli contrattuali e sistemazione archivio contratti Sfoltimento dei fascicoli contrattuali di un'annualità e sistemazione archivio contratti in modo da acquisire maggiore capienza per le successive archiviazioni.

Ob. 12.01.08 - Catalogazione impianti sportivi comunali e creazione pagine internet dedicate ai singoli impianti.

L'obiettivo si propone di ampliare le informazioni presenti sul sito comunale nella parte dedicata allo sport con la descrizione dei singoli impianti, eventuali cartografie ecc..

Ob. 12.01.09 - Verifica adeguatezza applicativi in uso relativi alla gestione degli atti e del protocollo informatico mediante esame di software di altri fornitori

Si procederà alla verifica di 3 software che comprendano tutte le gestioni delle attività suddette: Atti dell'ente e pubblicazioni in Amm.ne trasparente, incarichi appalti e contributi, protocollo informatico, albo on line e notifiche messi comunali, ciclo della performance, tenuto conto di tali verifiche si ritiene di procedere con questo obiettivo generale degli applicativi per l'Ente, anziché adattare il software in uso predisposto dal SED per il servizio pubblicazioni all'Albo on line con una nuova progettazione da parte del SED medesimo.



Obiettivo
2020_12_01

Settore
SEGRETERIA GENERALE

Dirigente
CANESSA LUCA

Innovazione della macchina comunale - parte Settore Segreteria generale

Ob. 12.01.10 - Ampliamento servizio notifiche con personale dell'ente.
Miglioramento organizzativo per effettuazione delle attività di notifica con reclutamento delle disponibilità di nuove unità di personale dell'ente in orario straordinario.

Ob. 12.01.11 - Censimento contratti di appalto pluriennali con società in house e non.
Censimento dei dati dei contratti pluriennali con società in house e non, con relative poste contabili, durata, attività effettuate.

Ob. 12.01.12 - Revisione elenco procedimenti amministrativi dell'Ente.
Aggiornamento e modifica elenco pubblicato in Amministrazione Trasparente.

Ob. 12.01.13 - Variazione del Piano Esecutivo di Gestione 2020-2022 a seguito delle azioni promosse dal Nucleo Fenice.
Il PEG vigente, risultato delle proposte raccolte nei mesi passati, deve essere profondamente rivisto nei suoi obiettivi e nelle relative tempistiche realizzative in ragione dell'emergenza organizzativa causata dalla pandemia provocata dal virus Covid-19, al fine di recepire tutte quelle azioni che l'Amministrazione comunale ha rapidamente attuato al fine di limitare la diffusione dell'epidemia e sta prioritariamente attuando allo scopo di limitare le negative conseguenze dell'isolamento sul tessuto socio-economico locale.
A tal fine è stato ideato e reso operativo il Nucleo Fenice, organismo che ha coordinato tutti gli strumenti di rilancio del tessuto economico locale a seguito dell'emergenza Coronavirus, e che ha coinvolto tutti gli attori del mondo produttivo locale per lo studio, la condivisione e l'attuazione di proposte e di interventi di rilancio economico che consentano di affrontare e superare l'attuale momento di crisi.
Con Deliberazione di Giunta Comunale n. 145 del 27.05.2020 è stato approvato il documento di sintesi dei lavori del Nucleo Fenice, dando mandato al Segretario di tradurre le azioni definite come endogene negli atti di programmazione dell'Ente, tra cui il PEG. Accanto alla cancellazione di taluni obiettivi non più oggettivamente raggiungibili, si sono pertanto creati numerosi nuovi obiettivi di Piano annuale che vanno a comporre un PEG variato profondamente diverso da quello inizialmente approvato. E' inoltre opportuno, in ragione dell'azione endogena di semplificazione dei procedimenti prevista tra le attività del Nucleo Fenice, svolgere un'operazione di snellimento e semplificazione degli indicatori nonché di razionalizzazione delle descrizioni delle fasi dei vari obiettivi di Piano.

Ob. 12.01.14 - Piano per la prevenzione della corruzione e trasparenza - mappatura dei processi.
Ferma restando l'utilità di pervenire gradualmente ad una descrizione analitica di tutti i processi dell'Ente secondo quanto previsto dall'Anac con delibera n.1064 del 13 novembre 2019, con l'approvazione del Piano Anticorruzione 2020/2022, l'Amministrazione ha ritenuto opportuno procedere ad una descrizione più dettagliata dei processi iniziando dall'area di rischio relativa all'acquisizione e progressione del personale e della relativa gestione economica, riservandosi di effettuare in maniera progressiva la ricognizione e la descrizione dettagliata di tutti i processi dell'ente entro l'approvazione del PTCPT 2021/2023.

Ob. 12.01.15 - Adempimenti per l'adeguamento dell'Ente al Regolamento UE 2016/679 (GDPR "General Data Protection Regulation) Approvazione registro unico dei trattamenti.
Con il Regolamento (UE) 2016/679 è stata adottata una nuova disciplina sulla protezione delle persone fisiche con riguardo al trattamento dei dati personali nonché alla libera circolazione di tali dati, che abroga la direttiva 95/46/CE (regolamento generale sulla protezione dei dati). Le norme introdotte dal Regolamento UE 2016/679 si traducono in obblighi organizzativi, documentali e tecnici che tutti i titolari del trattamento dei dati personali devono considerare e tenere presenti per consentire la piena e consapevole applicazione del nuovo quadro normativo in materia di privacy, come la tenuta di un Registro Unico (art.30 del Regolamento) nel quale sono mappate tutte le attività di trattamento dati personali che il titolare del trattamento svolge con riferimento a quelli forniti dagli interessati. L'obiettivo si pone la finalità di approvare il Registro Unico dei trattamenti, formato sulla base delle informazioni fornite dai vari uffici in relazione ai dati personali trattati per le attività di competenza,



Obiettivo
2020_12_01

Settore
SEGRETERIA GENERALE

Dirigente
CANESSA LUCA

Innovazione della macchina comunale - parte Settore Segreteria generale

che deve essere sottoposto a periodica e continua revisione ed aggiornamento, così da costituire uno strumento duttile ed efficace in grado di mettere in relazione dati personali, tipologia di trattamento nell'ambito del quale sono impiegati, attività che su tali dati vengono svolte, rischi che possono interessare tali dati nel trattamento, nonché misure atte a prevenire o eliminare i rischi gravanti sui dati personali forniti dagli interessati.

Ob. 12.01.16 - Miglioramento qualità degli atti amministrativi.

L'atto amministrativo non è solo un atto tecnico-giuridico, ma anche un atto comunicativo con il quale la Pubblica Amministrazione deve farsi capire e farsi conoscere ai cittadini; se gli atti sono redatti secondo regole che ne aumentino l'omogeneità e ne diminuiscano le imprecisioni saranno certamente più comprensibili. Il progetto si pone l'obiettivo di inviare ai dipendenti degli schemi di deliberazione e di determinazione dirigenziale al fine di migliorare la qualità della redazione degli atti.

Ob. 12.01.17 - Regolamento comunale di organizzazione degli uffici e dei servizi per l'attuazione del Regolamento UE 2016/679 relativo alla protezione delle persone fisiche con riguardo al trattamento dei dati personali.

Con il Regolamento (UE) 2016/679 è stata adottata una nuova disciplina sulla protezione delle persone fisiche con riguardo al trattamento dei dati personali nonché alla libera circolazione di tali dati, che abroga la direttiva 95/46/CE (regolamento generale sulla protezione dei dati). Con il suddetto progetto, l'Amministrazione si pone l'obiettivo di definire l'assetto organizzativo interno, per consentire l'attuazione degli obblighi derivanti dalla normativa in oggetto, approvando il "Regolamento comunale di organizzazione degli uffici e dei servizi per l'attuazione del Regolamento UE 2016/679 relativo alla protezione delle persone fisiche con riguardo al trattamento dei dati personali".

Ob. 12.01.18 - Modifiche Regolamento del Consiglio Comunale.

Il progetto si pone l'obiettivo di apportare alcune integrazioni al vigente Regolamento del Consiglio comunale, inerenti la possibilità di svolgere le sedute consiliari e le commissioni consiliari in "modalità da remoto", come già testato per l'emergenza Covid, e di apportare alcune modifiche al testo per specificare meglio aspetti tecnici finalizzati ad una maggiore funzionalità degli organi.

Ob. 12.01.19 - Attivazione Smart working.

Lo smart working è una modalità di esecuzione del rapporto di lavoro subordinato stabilita mediante accordo tra le parti, anche con forme di organizzazione per fasi, cicli e obiettivi e senza precisi vincoli di orario o di luogo di lavoro, con il possibile utilizzo di strumenti tecnologici per lo svolgimento dell'attività lavorativa. La prestazione lavorativa viene eseguita in parte all'interno di locali aziendali e in parte all'esterno senza una postazione fissa, entro i soli limiti di durata massima dell'orario di lavoro giornaliero e settimanale, derivanti dalla legge e dalla contrattazione collettiva. Sono da esaminare le modalità con cui questa attività potrà essere svolta da casa ed in particolare i meccanismi di autenticazione e autorizzazione oltre che i criteri di sicurezza da attuare.

E' un cambiamento di prospettiva dal punto di vista organizzativo che, forse, spingerà verso una maggiore responsabilizzazione ed orientamento al risultato da parte dei dipendenti e delle amministrazioni. Diventa fondamentale, infatti, la definizione di obiettivi prestazionali specifici, misurabili, coerenti e compatibili con il contesto organizzativo, che permettano da un lato di responsabilizzare il personale rispetto alla mission istituzionale dell'amministrazione, dall'altro di valutare e valorizzare la prestazione lavorativa in termini di performance e di risultati effettivamente raggiunti.

Ob. 12.01.20 - Nuovo Sistema di Misurazione e Valutazione della Performance.

Il D.Lgs. 75/2017 ha in parte modificato il D.Lgs. 150/2009 e nell'anno 2019 la Funzione Pubblica ha dettato alla Pubblica Amministrazione le linee guida per l'aggiornamento dei sistemi di misurazione e valutazione della performance al fine di adeguarli a quanto stabilito nel suddetto decreto.

Occorre pertanto approvare un regolamento per la misurazione e la valutazione della performance pienamente in linea con le norme e gli indirizzi applicativi della



Obiettivo
2020_12_01

Settore
SEGRETERIA GENERALE

Dirigente
CANESSA LUCA

Innovazione della macchina comunale - parte Settore Segreteria generale

Funzione Pubblica mettendo a sistema la valutazione partecipativa e la valutazione delle funzioni generali e di supporto.
L'obiettivo che si vuole conseguire con il nuovo regolamento è soprattutto evitare una Pubblica Amministrazione autoreferenziale che distribuisce premi al proprio personale prescindendo dal suo effettivo andamento (grado di innovazione, situazione finanziaria, ecc) e dalla percezione che la collettività ha dei servizi ricevuti.

Ob. 12.01.21 - Nuovo regolamento di organizzazione.

Il regolamento di organizzazione ha carattere strumentale rispetto al conseguimento degli scopi istituzionali di un ente, esso deve essere improntato a criteri di funzionalità, efficienza e trasparenza della gestione.

La concreta applicazione di tali principi nel tempo necessita di continui adeguamenti per fattori quali ad esempio l'evoluzione della normativa e della tecnologia ma soprattutto necessita di essere adeguata in relazione allo sviluppo della comunità amministrata e dei suoi bisogni.

Il regolamento di organizzazione vigente, approvato dalla Giunta Comunale nell'anno 2008, sebbene successivamente variato, ha un impianto di fondo ormai datato che necessita di essere completamente rivisto in modo tale da adeguare il funzionamento della macchina amministrativa che deve essere ispirato ai richiamati principi di efficienza e trasparenza.

Ob. 12.01.22 - Indagine sinistri RCT/O

L'obiettivo è finalizzato ad una ricognizione sullo stato dei sinistri RCT/O dal 2010 al 2019 con contestuale redazione di un prospetto sinottico rappresentativo dello stato dell'arte di ciascuna pratica (es. tipologia, sopra/sotto franchigia, definito/aperto, eventuale contenzioso, importo liquidato, ecc.).



Obiettivo
2020_12_01

Settore
SEGRETERIA GENERALE

Dirigente
CANESSA LUCA

Innovazione della macchina comunale - parte Settore Segreteria generale

GANTT



Obiettivo
2020_12_01

Settore
SEGRETERIA GENERALE

Dirigente
CANESSA LUCA

Innovazione della macchina comunale - parte Settore Segreteria generale

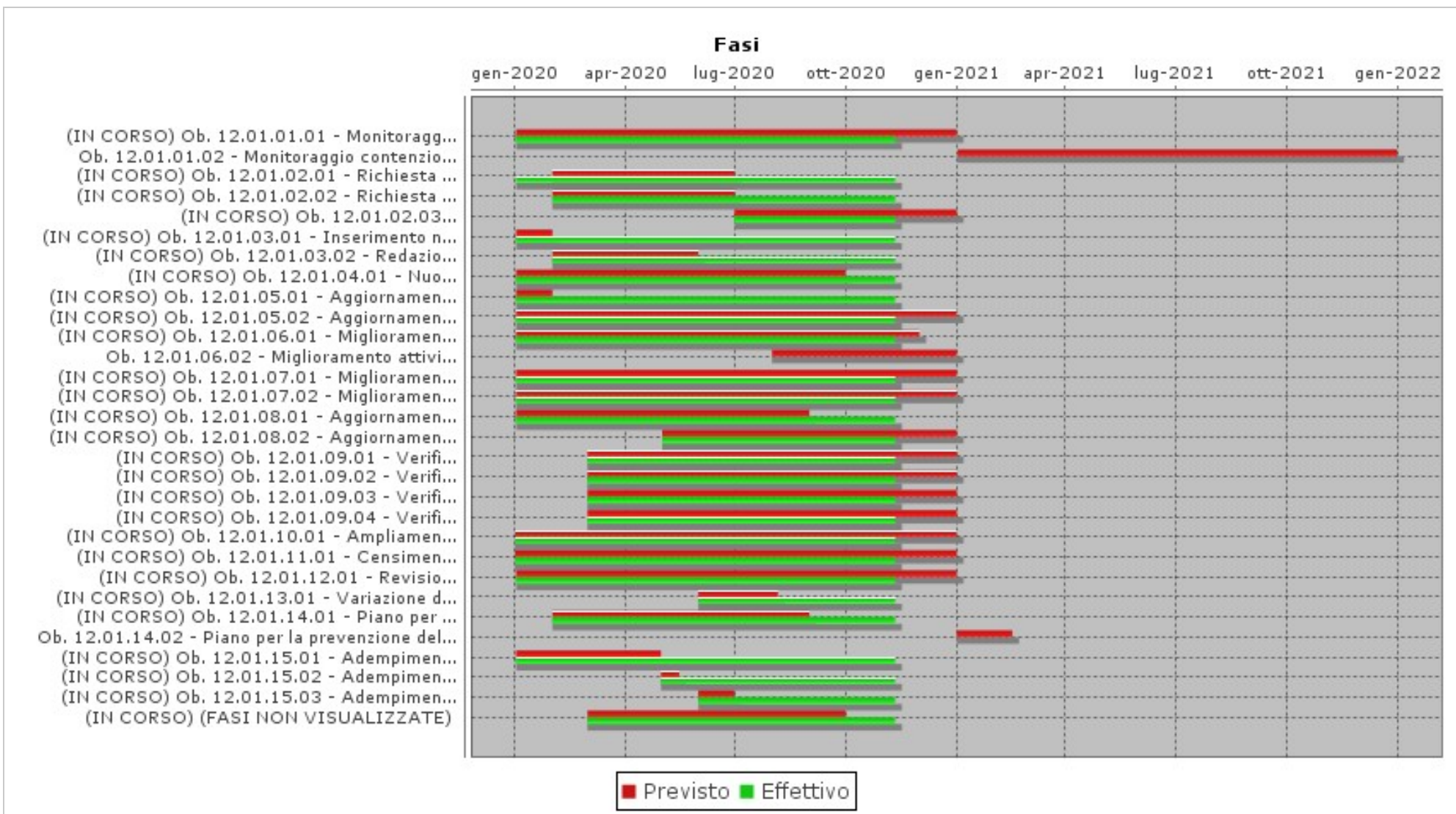

Obiettivo
2020_12_01Settore
SEGRETERIA GENERALEDirigente
CANESSA LUCA**Innovazione della macchina comunale - parte Settore Segreteria generale**

FASI						
Descrizione	Peso	Inizio Previsto	Fine Prevista	Responsabile	Centro di Responsabilità	Note
Ob. 12.01.01.01 - Monitoraggio contenziosi pendenti trattati dal Legale interno dal 2017 al 2020		02/01/2020	31/12/2020	CRUCIANI SUSANNA	AFFARI LEGALI	
Ob. 12.01.01.02 - Monitoraggio contenziosi pendenti trattati dal Legale interno dal 2011 al 2016 ed antecedenti al 2011		02/01/2021	31/12/2021	CRUCIANI SUSANNA	AFFARI LEGALI	
Ob. 12.01.02.01 - Richiesta di autorizzazione al Ministero dell'interno per la dematerializzazione delle liste elettorali.		01/02/2020	30/06/2020	PASCUCCI MARIELLA	AFFARI ISTITUZIONALI	
Ob. 12.01.02.02 - Richiesta di autorizzazione alla Commissione Elettorale Circondariale per la dematerializzazione delle liste elettorali.		01/02/2020	30/06/2020	PASCUCCI MARIELLA	AFFARI ISTITUZIONALI	
Ob. 12.01.02.03 - Dematerializzazione delle liste elettorali generali e sezionali.		01/07/2020	31/12/2020	PASCUCCI MARIELLA	AFFARI ISTITUZIONALI	
Ob. 12.01.03.01 - Inserimento nel gestionale della proposta di DGC di approvazione del Piano Triennale per la Prevenzione della Corruzione comprensiva della firma del RUP e del parere tecnico, previo assenso dell'Assessore di riferimento.		02/01/2020	31/01/2020	PASCUCCI MARIELLA	AFFARI ISTITUZIONALI	
Ob. 12.01.03.02 - Redazione nuovo Piano Operativo dei controlli di regolarità amministrativa anno 2020.		01/02/2020	31/05/2020	PASCUCCI MARIELLA	AFFARI ISTITUZIONALI	
Ob. 12.01.04.01 - Nuovo regolamento sulla pubblicità e trasparenza della situazione patrimoniale titolari cariche elettive - Elaborazione proposta di regolamento e revisione modulistica.		02/01/2020	30/09/2020	PASCUCCI MARIELLA	AFFARI ISTITUZIONALI	
Ob. 12.01.05.01 - Aggiornamento Piano trasparenza - Inserimento nel gestionale della proposta di DGC comprensiva della firma del RUP e del parere tecnico, previo assenso dell'Assessore di riferimento.		02/01/2020	31/01/2020	CARTAGINESE PAOLA	CONTRATTI E TRASPARENZA	
Ob. 12.01.05.02 - Aggiornamento Piano trasparenza - Verifica e richiesta di cancellazione dei dati pubblicati da più di 5 anni - Trasmissione al Servizio Sistemi informativi della nota relativa alla migrazione dei dati		02/01/2020	31/12/2020	CARTAGINESE PAOLA	CONTRATTI E TRASPARENZA	
Ob. 12.01.06.01 - Miglioramento attività dell'Ufficio Protocollo - Avvio procedura per acquisto scanner da allocare all'Ufficio Protocollo - Determinazione dirigenziale per acquisto scanner		02/01/2020	30/11/2020	CARTAGINESE PAOLA	CONTRATTI E TRASPARENZA	
Ob. 12.01.06.02 - Miglioramento attività dell'Ufficio Protocollo - Scansione documenti cartacei inviati in entrata al protocollo dell'Amministrazione		01/08/2020	31/12/2020	CARTAGINESE PAOLA	CONTRATTI E TRASPARENZA	

Obiettivo
2020_12_01Settore
SEGRETERIA GENERALEDirigente
CANESSA LUCA**Innovazione della macchina comunale - parte Settore Segreteria generale**

FASI						
Descrizione	Peso	Inizio Previsto	Fine Prevista	Responsabile	Centro di Responsabilità	Note
Ob. 12.01.07.01 - Miglioramento attività dell'Ufficio Contratti - Disposizione dirigenziale per l'istituzione della raccolta di ordini commerciali eseguiti dall'ente.		02/01/2020	31/12/2020	CARTAGINESE PAOLA	CONTRATTI E TRASPARENZA	
Ob. 12.01.07.02 - Miglioramento attività dell'Ufficio Contratti - Avvio sfolgimento fascicoli contrattuali con indicazione dell'anno preso in esame.		02/01/2020	31/12/2020	CARTAGINESE PAOLA	CONTRATTI E TRASPARENZA	
Ob. 12.01.08.01 - Aggiornamento sito comunale sezione sport - Creazione del catalogo degli impianti sportivi comunali ed invio all'Assessore competente.		02/01/2020	31/08/2020	REPOLA LOREDANA	SOCIALE E SPORT	
Ob. 12.01.08.02 - Aggiornamento sito comunale sezione sport - Comunicazione ai Servizi Informativi della richiesta di modifica della sezione del sito dedicata al servizio con relativa pubblicazione del catalogo.		02/05/2020	31/12/2020	REPOLA LOREDANA	SOCIALE E SPORT	
Ob. 12.01.09.01 - Verifica adeguatezza applicativi in uso - Esame di numero tre software con relative "DEMO" - parte Servizio Affari istituzionali		01/03/2020	31/12/2020	PASCUCCI MARIELLA	AFFARI ISTITUZIONALI	
Ob. 12.01.09.02 - Verifica adeguatezza applicativi in uso - Esame di numero tre software con relative "DEMO" - parte Servizio Contratti e trasparenza		01/03/2020	31/12/2020	CARTAGINESE PAOLA	CONTRATTI E TRASPARENZA	
Ob. 12.01.09.03 - Verifica adeguatezza applicativi in uso - Esame di numero tre software con relative "DEMO" - parte Servizio Controlli interni		01/03/2020	31/12/2020	REGINA GIACOMO	CONTROLLI INTERNI	
Ob. 12.01.09.04 - Verifica adeguatezza applicativi in uso - Coordinamento dei contatti e gestione rapporti con le società invitate a presentare le "DEMO"		01/03/2020	31/12/2020	CARTAGINESE PAOLA	CONTRATTI E TRASPARENZA	
Ob. 12.01.10.01 - Ampliamento servizio notifiche con personale dell'ente - Formazione elenco di persone per svolgimento notifiche in periodi di elevato carico di lavoro e/o emergenza.		01/01/2020	31/12/2020	CARTAGINESE PAOLA	CONTRATTI E TRASPARENZA	
Ob. 12.01.11.01 - Censimento contratti di appalto pluriennali con società in house e non - Reperimento dati e formazione tabelle per ciascun servizio dell'ente.		01/01/2020	31/12/2020	CARTAGINESE PAOLA	CONTRATTI E TRASPARENZA	
Ob. 12.01.12.01 - Revisione elenco procedimenti amministrativi dell'Ente - Raccolta dati e pubblicazione elenco aggiornato.		02/01/2020	31/12/2020	CARTAGINESE PAOLA	CONTRATTI E TRASPARENZA	

Obiettivo
2020_12_01Settore
SEGRETERIA GENERALEDirigente
CANESSA LUCA**Innovazione della macchina comunale - parte Settore Segreteria generale**

FASI						
Descrizione	Peso	Inizio Previsto	Fine Prevista	Responsabile	Centro di Responsabilità	Note
Ob. 12.01.13.01 - Variazione del Piano Esecutivo di Gestione 2020-2022 a seguito delle azioni promosse dal Nucleo Fenice - Invio ai Settori della richiesta di variazione obiettivi Peg 2020 e redazione proposta PEG variato		01/06/2020	05/08/2020	REGINA GIACOMO	CONTROLLI INTERNI	
Ob. 12.01.14.01 - Piano per la prevenzione della corruzione e trasparenza - mappatura dei processi - Analisi preliminare ed invio ai dirigenti della tabella relativa ai processi ed alle attività per le verifiche ed integrazioni entro il 30/11		01/02/2020	31/08/2020	PASCUCCI MARIELLA	AFFARI ISTITUZIONALI	
Ob. 12.01.14.02 - Piano per la prevenzione della corruzione e trasparenza - mappatura dei processi - Inserimento nel gestionale della proposta di deliberazione per l'approvazione del PTPC 2021/2023, con allegata la nuova mappatura dei processi.		01/01/2021	15/02/2021	PASCUCCI MARIELLA	AFFARI ISTITUZIONALI	
Ob. 12.01.15.01 - Adempimenti per l'adeguamento dell'Ente al Regolamento UE 2016/679 (GDPR "General Data Protection Regulation) Approvazione registro unico dei trattamenti - predisposizione tabella del registro, già in parte compilata dalla Segreteria.		02/01/2020	30/04/2020	PASCUCCI MARIELLA	AFFARI ISTITUZIONALI	
Ob. 12.01.15.02 - Adempimenti per l'adeguamento dell'Ente al Regolamento UE 2016/679 (GDPR "General Data Protection Regulation) Approvazione registro unico dei trattamenti - Invio ai dirigenti dello schema/tabella per eventuali verifiche e/o integrazioni.		01/05/2020	15/05/2020	PASCUCCI MARIELLA	AFFARI ISTITUZIONALI	
Ob. 12.01.15.03 - Adempimenti per l'adeguamento dell'Ente al Regolamento UE 2016/679 (GDPR "General Data Protection Regulation) Approvazione registro unico dei trattamenti - Inserimento nel gestionale della proposta di DGC di approvazione del regolamento		01/06/2020	30/06/2020	PASCUCCI MARIELLA	AFFARI ISTITUZIONALI	
Ob. 12.01.16.01 - Miglioramento qualità degli atti amministrativi - Analisi, elaborazione e trasmissione agli uffici dell'ente degli schemi di deliberazioni di Giunta e di Consiglio.		01/03/2020	30/09/2020	PASCUCCI MARIELLA	AFFARI ISTITUZIONALI	
Ob. 12.01.16.01 - Miglioramento qualità degli atti amministrativi - Analisi, elaborazione e trasmissione agli uffici dell'ente degli schemi di determinazioni dirigenziali.		01/03/2020	30/09/2020	CRUCIANI SUSANNA	AFFARI LEGALI	
Ob. 12.01.16.01 - Miglioramento qualità degli atti amministrativi - Analisi, elaborazione e trasmissione agli uffici dell'ente degli schemi di determinazioni relative ad incarichi esterni.		01/08/2020	30/09/2020	CARTAGINESE PAOLA	CONTRATTI E TRASPARENZA	

Obiettivo
2020_12_01Settore
SEGRETERIA GENERALEDirigente
CANESSA LUCA**Innovazione della macchina comunale - parte Settore Segreteria generale**

FASI						
Descrizione	Peso	Inizio Previsto	Fine Prevista	Responsabile	Centro di Responsabilità	Note
Ob. 12.01.17.01 - Regolamento comunale di organizzazione degli uffici e dei servizi - Analisi normativa e redazione proposta di regolamento		02/01/2020	30/06/2020	PASCUCCI MARIELLA	AFFARI ISTITUZIONALI	
Ob. 12.01.18.01 - Modifiche Regolamento del Consiglio Comunale - analisi proposta di Regolamento del Consiglio Comunale.		01/06/2020	31/12/2020	PASCUCCI MARIELLA	AFFARI ISTITUZIONALI	
Ob. 12.01.18.02 - Modifiche Regolamento del Consiglio Comunale - Modifica al Regolamento del Consiglio Comunale		02/01/2021	31/03/2021	PASCUCCI MARIELLA	AFFARI ISTITUZIONALI	
Ob. 12.01.19.01 - Smart working - Attivazione Smart working a seguito emergenza Covid		01/03/2020	31/07/2020	GROTTI ADALGISA	COORDINAMENTO E ORGANIZZAZIONE	
Ob. 12.01.19.03 - Smart working - Definizione delle attività di ciascun Settore per le quali è ordinariamente compatibile la modalità di lavoro in smart working e modifica regolamento		01/10/2020	31/12/2020	GROTTI ADALGISA	COORDINAMENTO E ORGANIZZAZIONE	
Ob. 12.01.19.04 - Smart working - Attivazione smart working		02/01/2021	31/12/2021	GROTTI ADALGISA	COORDINAMENTO E ORGANIZZAZIONE	
Ob. 12.01.20.01 - Sistema di misurazione e valutazione della performance - Redazione bozza regolamento		01/06/2020	31/12/2020	GROTTI ADALGISA	COORDINAMENTO E ORGANIZZAZIONE	
Ob. 12.01.21.01 - Nuovo regolamento di organizzazione - Redazione bozza regolamento.		01/10/2020	30/04/2021	GROTTI ADALGISA	COORDINAMENTO E ORGANIZZAZIONE	
Ob. 12.01.22.01 - Ricognizione su sinistri RCT/O dell'ente per gli anni 2015-2016-2017-2018-2019 e stesura prospetto sintetico riepilogativo		02/01/2020	31/12/2020	CRUCIANI SUSANNA	AFFARI LEGALI	

INDICATORI		
Descrizione	Tipo	Valore Atteso
Ob. 12.01.01.01 - Trasmissione all'Assessore di riferimento degli esiti del monitoraggio.	EFFICIENZA	1,00
Ob. 12.01.02.03 - Trasmissione alla Commissione Elettorale Circondariale delle liste elettorali generali e sezionali in formato elettronico.	EFFICACIA	1,00
Ob. 12.01.03.02 - Disposizione dirigenziale relativa al nuovo Piano Operativo dei controlli 2020	ATTIPROC	1,00
Ob. 12.01.04.01 - Nuovo regolamento sulla pubblicità e trasparenza situazione patrimoniale titolari cariche elettive - Inserimento della proposta di DCC comprensiva della firma del RUP e del parere tecnico, previo assenso dell'Assessore di riferimento.	ATTIPROC	1,00
Ob. 12.01.05.02 - Approvazione Piano trasparenza - Trasmissione al Servizio Sistemi informativi della nota relativa alla migrazione dei dati.	EFFICIENZA	1,00

Obiettivo
2020_12_01Settore
SEGRETERIA GENERALEDirigente
CANESSA LUCA**Innovazione della macchina comunale - parte Settore Segreteria generale**

INDICATORI		
Descrizione	Tipo	Valore Atteso
Ob. 12.01.06.02 - Miglioramento attività dell'Ufficio Protocollo - Scansione documenti cartacei inviati in entrata al protocollo dell'Amministrazione	EFFICIENZA	30,00
Ob. 12.01.07.02 - Miglioramento attività dell'Ufficio Contratti - Determinazione dirigenziale di sfoltimento fascicoli contrattuali.	ATTIPROC	1,00
Ob. 12.01.08.02 - Aggiornamento sito comunale sezione sport - Invio ai Servizi informativi del catalogo per la pubblicazione sul sito	EFFICIENZA	1,00
Ob. 12.01.09.01 - Verifica adeguatezza applicativi in uso - stesura bozza capitolato del software - parte Servizio Affari istituzionali	EFFICIENZA	3,00
Ob. 12.01.09.02- Verifica adeguatezza applicativi in uso - stesura bozza capitolato del software - parte Servizio Contratti e trasparenza	EFFICIENZA	3,00
Ob. 12.01.09.03- Verifica adeguatezza applicativi in uso - stesura bozza capitolato del software - parte Servizio Controlli interni	EFFICIENZA	3,00
Ob. 12.01.10.01 - Ampliamento servizio notifiche con personale dell'ente - trasmissione elenco all'Assessore competente	EFFICIENZA	1,00
Ob. 12.01.11.01 - Censimento contratti di appalto pluriennali con società in house e non - invio tabelle dati per servizi dell'ente con appalti pluriennali all'Assessore di riferimento.	EFFICIENZA	5,00
Ob. 12.01.12.01 - Revisione elenco procedimenti amministrativi dell'Ente - Pubblicazione elenco aggiornato.	EFFICIENZA	1,00
Ob. 12.01.13.01 - Variazione del PEG 2020-2022 a seguito delle azioni promosse dal Nucleo Fenice - Inserimento nel gestionale della proposta di DGC comprensiva della firma del RUP e del parere tecnico, previo assenso dell'Assessore competente	EFFICIENZA	1,00
Ob. 12.01.14.01 - Piano per la prevenzione della corruzione e trasparenza - mappatura dei processi - Invio ai dirigenti della tabella.	EFFICIENZA	1,00
Ob. 12.01.14.02 - Piano per la prevenzione della corruzione e trasparenza - mappatura dei processi - inserimento nel gestionale della proposta di deliberazione per l'approvazione del PTPC 2021/2023, con allegata la nuova mappatura dei processi.	EFFICIENZA	1,00
Ob. 12.01.15.02 - Adempimenti per l'adeguamento dell'Ente al Regolamento UE 2016/679 (GDPR "General Data Protection Regulation) Approvazione registro unico dei trattamenti - invio ai dirigenti dello schema di tabella	EFFICIENZA	1,00
Ob. 12.01.15.03 - Adempimenti per l'adeguamento dell'Ente al Regolamento UE 2016/679 (GDPR "General Data Protection Regulation) Approvazione registro unico dei trattamenti - Inserimento nel gestionale della proposta di DGC di approvazione del regolamento.	EFFICIENZA	1,00
Ob. 12.01.16.01 - Miglioramento qualità degli atti amministrativi - Trasmissione agli uffici dell'ente degli schemi di deliberazioni di Giunta e di Consiglio	EFFICIENZA	1,00
Ob. 12.01.16.01 - Miglioramento qualità degli atti amministrativi - Trasmissione agli uffici dell'ente degli schemi di determinazioni dirigenziali.	EFFICIENZA	1,00
Ob. 12.01.16.01 - Miglioramento qualità degli atti amministrativi - Trasmissione agli uffici dell'ente degli schemi di determinazioni relative ad incarichi esterni.	EFFICIENZA	1,00
Ob. 12.01.17.01 - Regolamento comunale di organizzazione degli uffici e dei servizi - Inserimento nel gestionale della proposta di DGC di approvazione del regolamento comprensiva del parere tecnico, firma del RUP previo assenso dell'Ass. competente.	EFFICIENZA	1,00

Obiettivo
2020_12_01Settore
SEGRETERIA GENERALEDirigente
CANESSA LUCA**Innovazione della macchina comunale - parte Settore Segreteria generale**

INDICATORI		
Descrizione	Tipo	Valore Atteso
Ob. 12.01.18.01 - Modifiche Regolamento del Consiglio Comunale - Invio al Presidente della proposta di Regolamento del Consiglio Comunale.	EFFICIENZA	1,00
Ob. 12.01.18.02 - Modifiche Regolamento del Consiglio Comunale - Inserimento nel gestionale della proposta di deliberazione di modifica del regolamento comprensiva del parere tecnico, firma del RUP e previo assenso Ass. competente.	EFFICIENZA	1,00
Ob. 12.01.19.01 - Smart working - Dipendenti attivati in smart working a seguito di emergenza Covid-19	OUTPUT	313,00
Ob. 12.01.19.03 - Smart working - Inserimento nel gestionale della proposta di DGC per la definizione delle attività per le quali è possibile concedere lo smart working, comprensiva della firma del Rup e del parere tecnico previo assenso dell'Ass. comp.	ATTIPROC	1,00
Ob. 12.01.19.04 - Smart working - comunicazione ai dipendenti dell'attivazione dello smart working a seguito dell'approvazione della graduatoria	EFFICACIA	1,00
Ob. 12.01.20.01 - Sistema di misurazione e valutazione della performance - invio all'Assessore competente della bozza di regolamento	EFFICIENZA	1,00
Ob. 12.01.21.01 - Nuovo regolamento di organizzazione - Invio all'Assessore competente della bozza di nuovo regolamento	EFFICIENZA	1,00
Ob. 12.01.22.01 - Ricognizione su sinistri RCT/O - Trasmissione all'Assessore al Bilancio del report riepilogativo 2015-2016-2017-2018-2019	EFFICIENZA	1,00



Obiettivo

2020_12_02

Settore

RISORSE UMANE E SISTEMI INFORMATIVI

Dirigente

CARULLO FELICE

Innovazione della macchina comunale - parte Settore Risorse umane e sistemi informativiTipo di Obiettivo **Sviluppo**

Collegato a

programma: 2020_05_M Macchina che corra**obiettivo generale:** 2020_14 Innovazione macchina comunale**Finalità**

Gli obiettivi operativi si pongono nel contesto dell' obiettivo strategico del rafforzamento della capacità amministrativa (2,3, DUP) e degli indirizzi specificatamente assegnati direttamente dal Sindaco al Settore Organizzazione e Gestione Risorse Umane (note 15.2.2018 prot. 23665, 2.3.2018 prot. 31450, 14.4.2018 prot. 53676, 23.4.2018 prot. 2018).

Più in dettaglio:

Ob. 12.02.01 - Attivazione Smart working.

Lo smart working è una modalità di esecuzione del rapporto di lavoro subordinato stabilita mediante accordo tra le parti, anche con forme di organizzazione per fasi, cicli e obiettivi e senza precisi vincoli di orario o di luogo di lavoro, con il possibile utilizzo di strumenti tecnologici per lo svolgimento dell'attività lavorativa. La prestazione lavorativa viene eseguita in parte all'interno di locali aziendali e in parte all'esterno senza una postazione fissa, entro i soli limiti di durata massima dell'orario di lavoro giornaliero e settimanale, derivanti dalla legge e dalla contrattazione collettiva. Sono da esaminare le modalità con cui questa attività potrà essere svolta da casa ed in particolare i meccanismi di autenticazione e autorizzazione oltre che i criteri di sicurezza da attuare.

E' un cambiamento di prospettiva dal punto di vista organizzativo che, forse, spingerà verso una maggiore responsabilizzazione ed orientamento al risultato da parte dei dipendenti e delle amministrazioni. Diventa fondamentale, infatti, la definizione di obiettivi prestazionali specifici, misurabili, coerenti e compatibili con il contesto organizzativo, che permettano da un lato di responsabilizzare il personale rispetto alla mission istituzionale dell'amministrazione, dall'altro di valutare e valorizzare la prestazione lavorativa in termini di performance e di risultati effettivamente raggiunti.

Ob. 12.02.02 - Piano dell'informatica

La sicurezza informatica rappresenta sempre più una sfida per l'informatica, sia di fronte ad una sempre maggiore aggressività di coloro che cercano di violare i sistemi informativi, sia in termini di adeguamento dei sistemi stessi per evitare la perdita di dati in un contesto che, con lo sviluppo del documentale e il massiccio ricorso alla trasmissione dati, è diventato sempre più complesso.

In quest'ottica, quindi, verrà effettuato il rifacimento del Sistema Postale, ormai arrivato ad una certa maturità che impedisce l'adeguamento ad un livello di sicurezza accettabile per la fine di vita di molti pacchetti e dipendenze software, lo rende incompatibile con i nuovi apparati (es. smartphone), e soprattutto mostra carenze funzionali evidenti anche all'utenza (assenza di crittografia accettabile, scarsa espressività, scarsa funzionalità e anzianità della webmail, limitazione dello spazio disponibile per le caselle, assenza di strategie antispam individualizzate).

Ob. 12.02.03 - Regolamento per la disciplina delle trasferte

La disciplina del trattamento di trasferta, dell'uso del mezzo proprio e dei rimborsi delle spese sostenute dal personale dirigente e non dirigente è stata oggetto di ripetuti interventi legislativi caratterizzati da una logica prevalentemente rivolta al contenimento della spesa: limitazione della spesa complessiva per le trasferte, mancato adeguamento degli importi massimi rimborsabili, abrogazione delle indennità di trasferta, ecc . Il complesso quadro normativo di riferimento (art. 9 della L. n.



Obiettivo

2020_12_02

Settore

RISORSE UMANE E SISTEMI INFORMATIVI

Dirigente

CARULLO FELICE

Innovazione della macchina comunale - parte Settore Risorse umane e sistemi informativi

417/1978, art. 1, commi 213 e 214, della L. n. 266/2005, art. 6, comma 12, del D.L. n. 78/2010, convertito dalla L. n. 122/2010, art. 41 del CCNL per il personale non dirigente del comparto Regioni e Autonomie Locali del 14 settembre 2000, come modificato dall'art. 16 bis del CCNL del 5 ottobre 2001, art. 35 del CCNL per il personale dirigente del comparto Regioni e Autonomie Locali del 23 dicembre 1999, come modificato dall'art. 10 del CCNL del 12 febbraio 2002, art. 70 octies del CCNL per il personale non dirigente del comparto Funzioni Locali del 21 maggio 2018) impone quindi una regolamentazione interna finalizzata al controllo della spesa, all'adeguamento dei livelli autorizzativi all'assetto organizzativo dell'Ente, nonché alla definizione delle modalità operative e procedurali per l'espletamento delle trasferte, delle spese rimborsabili e della relativa documentazione da produrre.

Ob. 12.02.04 - Monitoraggio orario di lavoro

Dal 1 gennaio 2020 entrerà in vigore la nuova disciplina in materia di orario di lavoro. L'applicazione di tale nuova disciplina comporterà la necessità di adeguare preliminarmente il sistema di gestione delle presenze/assenze in uso con i nuovi moduli orari e con la previsione di automatismi legati alla gestione di alcuni istituti ivi contemplati. Occorrerà inoltre monitorare l'applicazione del nuovo orario di lavoro, fornendo i necessari chiarimenti tramite apposite circolari esplicative da inoltrare a tutto il personale e proponendo eventuali modifiche sulla base delle criticità che dovessero emergere.

Ob. 12.02.05 - Autoliquidazione Inail - Ricalcolo della base imponibile contributiva per i dipendenti con contratto di lavoro a tempo parziale

Entro il 16 febbraio 2020 dovrà essere effettuato il versamento del premio Inail (regolazione 2019 e rata 2020), mentre il 28 febbraio 2020 è il termine per la presentazione della denuncia dei dati retributivi per l'anno 2019, salvo, per entrambe le scadenze, di eventuali differimenti imposti dal legislatore o da specifiche disposizioni applicative. La base imponibile di riferimento (il reddito di lavoro dipendente) è costituita da tutte le somme ed i valori in genere, a qualunque titolo percepiti nel periodo d'imposta, anche sotto forma di erogazioni liberali, in relazione al rapporto di lavoro ivi compresi eventuali compensi accessori e conguagli spettanti a seguito di norme di legge o di contratto aventi effetto retroattivo. L'art. 29 del d.P.R. n. 1124/1965 elenca invece, in modo tassativo, tutti gli elementi esclusi dalla base imponibile contributiva. Per quanto riguarda i dipendenti dell'Ente con contratto di lavoro parziale (orizzontale, verticale o misto) l'Inail ha chiarito che anche per le pubbliche amministrazioni, prima escluse, la base imponibile è quella calcolata utilizzando il criterio della retribuzione convenzionale, seguendo le istruzioni a tal fine impartite dallo stesso Istituto con proprie circolari. La nuova modalità di calcolo della base imponibile per i lavoratori con contratto part time, congiuntamente al criterio della retribuzione convenzionale già applicata per il personale dirigente, comporterà un risparmio per l'Ente in termini di premio Inail da pagare per il 2020, con la necessità di adeguare per gli anni successivi, ove possibile, il sistema di gestione degli stipendi a tale novità di calcolo.

Ob. 12.02.06 - Potenziamento ruolo del CUG

Il potenziamento del ruolo del Comitato Unico di Garanzia è finalizzato a migliorare in termini di efficienza ed incisività il ruolo di tale Organismo all'interno dell'Amministrazione informando i dipendenti sul ruolo del C.U.G. curando una sensibilizzazione sui temi delle pari opportunità e delle possibili discriminazioni sui luoghi di lavoro, non solo di genere, comprese le molestie o possibili fenomeni di mobbing. Tale obiettivo, di durata pluriennale, sarà articolato in due fasi principali che incideranno sul PEG 2020 E 2021.

Ob. 12.02.07 - Innovare e semplificare le procedure concorsuali di reclutamento del personale. Sperimentazione nelle procedure concorsuali

L'innovazione e la semplificazione delle procedure concorsuali si pone come obiettivo quello di migliorare le capacità selettive/assunzionali dell'Ente sia in termini qualitativi che temporali. La progettazione e l'avvio delle procedure concorsuali, al fine di rispondere in maniera tempestiva ai fabbisogni di personale nei ruoli chiave e orientare le politiche di gestione e sviluppo del personale alla costruzione di un capitale umano fatto di risorse professionalmente qualificate, competenti e motivate in coerenza rispetto agli indirizzi strategici dell'amministrazione e in sintonia con l'evolvere del ruolo dell'ente e delle funzioni da assolvere.



Obiettivo

2020_12_02

Settore

RISORSE UMANE E SISTEMI INFORMATIVI

Dirigente

CARULLO FELICE

Innovazione della macchina comunale - parte Settore Risorse umane e sistemi informativi

Ob. 12.02.08 - Archivio cartaceo delibere toponomastica - digitalizzazione.

Presso l'Ufficio Toponomastica è presente una raccolta di delibere di denominazione di aree di circolazione, in formato cartaceo e relative a vari decenni. Ogni qual volta che l'Ufficio ha necessità di verificare il tracciato di un'area di circolazione, così come deliberato, è necessario effettuare una ricerca d'archivio alquanto difficoltosa, in quanto in alcune delibere risultano approvati i tracciati di molteplici strade e i toponimi deliberati non sono menzionati nell'oggetto comportando così una necessaria minuziosa analisi del dispositivo. Inoltre il tracciato relativo ad un toponimo può essere stato nel tempo rideliberato con modifiche e quindi ogni volta andrebbe scorso tutto l'archivio per verificare tali situazioni. La digitalizzazione delle delibere e l'associazione nel SIT di ogni toponimo a tutte le delibere (tra quelle presenti nell'archivio) in cui il relativo tracciato stradale subisce modifiche renderebbe le ricerche d'archivio immediate e più complete.

Tra le delibere ce ne sono 2 che possiamo definire quadro in quanto prendono in considerazione centinaia di vie; verranno scansionate tra le prime del 2020.

Ob. 12.02.09 - Applicazione per la gestione dell'iter per la revisione toponomastica nel territorio aperto.

Negli ultimi tempi la Toponomastica ha avviato una attività per la revisione dello stradario sul territorio aperto, allo scopo di ottemperare alla normativa ISTAT che non prevede nel viario delle aree di circolazione puntuale (come ad esempio il podere), ma anche di rendere omogenea la nomenclatura stradale perchè sia più facilmente comprensibile ed utilizzabile, soprattutto per i servizi pubblici e di emergenza.

Le prime esperienze hanno evidenziato una complessità di azioni, non facilmente percepibile dall'esterno, per la presenza dei numerosi elementi di cui tenere conto per una corretta riassegnazione degli indirizzi: verifiche catastali e anagrafiche, sopralluoghi, accertamenti anagrafici, oltre a atti di denominazione e conversione degli indirizzi, lettere a residenti, proprietari e imprese, comunicazioni a uffici interni e pubblici, impianto cartellonistica, targhe delle strade e targhette dei civici, pubblicazioni sul sito.

Inoltre queste attività sono portate avanti anche in parallelo da più operatori.

Si rende perciò necessario sviluppare un software che consenta di gestire tutti i dati prodotti da queste attività sia per un corretto e meno critico svolgimento delle stesse, ma anche per avere un unico archivio di consultazione del lavoro effettuato.

Data la specificità del software richiesto si ritiene che possa essere sviluppato direttamente dai Servizi Informatici che hanno le necessarie competenze.

Ob. 12.02.10 - Sistemazione posizione assicurativa certificata dipendenti in ruolo presso l'ente.

Ai fini dell'applicazione dell'art. 19 L.26/2019 si rende necessario certificare in nuova passweb le posizioni assicurative complete del personale in ruolo presso l'ente con tutti i periodi lavorativi e con le relative retribuzioni.



Obiettivo
2020_12_02

Settore
RISORSE UMANE E SISTEMI INFORMATIVI

Dirigente
CARULLO FELICE

Innovazione della macchina comunale - parte Settore Risorse umane e sistemi informativi

GANTT

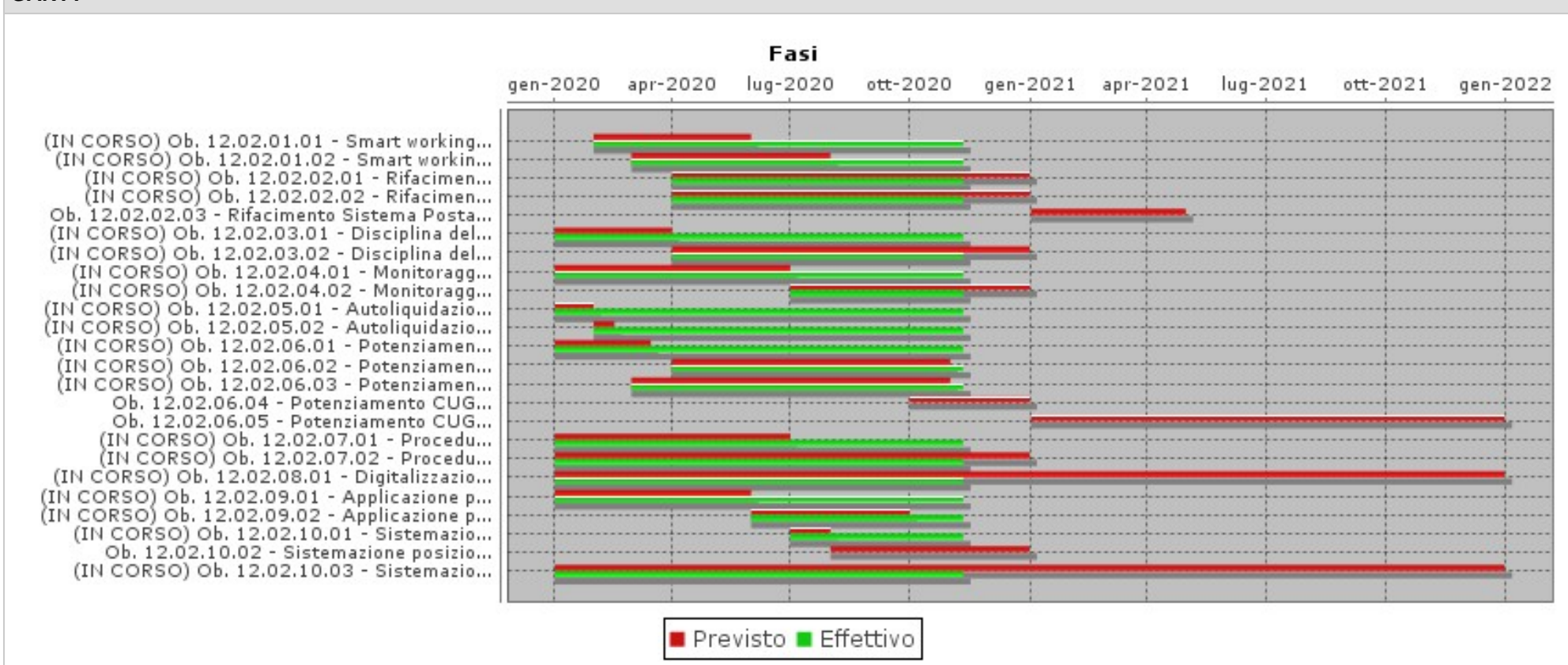

FASI

Descrizione	Peso	Inizio Previsto	Fine Prevista	Responsabile	Centro di Responsabilità	Note
Ob. 12.02.01.01 - Smart working - Trasmissione al Servizio Coordinamento e organizzazione di una nota con le modalità tecniche di fruizione del servizio		01/02/2020	31/05/2020	PAGLIA EZIO	ARCH. E SIST.INFORMATICI	

Obiettivo
2020_12_02Settore
RISORSE UMANE E SISTEMI INFORMATIVIDirigente
CARULLO FELICE**Innovazione della macchina comunale - parte Settore Risorse umane e sistemi informativi**

FASI						
Descrizione	Peso	Inizio Previsto	Fine Prevista	Responsabile	Centro di Responsabilità	Note
Ob. 12.02.01.02 - Smart working -Attivazione Smart working a seguito emergenza Covid		01/03/2020	31/07/2020	APOSTI FABRIZIO	SISTEMI INFORMATIVI	
Ob. 12.02.02.01 - Rifacimento Sistema Postale - Ricerca e cancellazione delle utenze inerti in tutti i domini comunali - Invio all'Assessore competente dei report relativi alla cancellazione delle utenze e della previsione dei costi		01/04/2020	31/12/2020	PAGLIA EZIO	ARCH. E SIST.INFORMATICI	
Ob. 12.02.02.02 - Rifacimento Sistema Postale - Redazione del piano dei fabbisogni		01/04/2020	31/12/2020	PAGLIA EZIO	ARCH. E SIST.INFORMATICI	
Ob. 12.02.02.03 - Rifacimento Sistema Postale - Lancio del nuovo sistema postale		02/01/2021	30/04/2021	PAGLIA EZIO	ARCH. E SIST.INFORMATICI	
Ob. 12.02.03.01 - Disciplina delle trasferte - Analisi della normativa di riferimento e delle criticità legate all'attuale gestione della disciplina in materia di trasferte -Invio all'Assessore competente del report di dettaglio sulla normativa.		02/01/2020	31/03/2020	CIUCCHI SIMONE	GEST. ECONOMICA E PREVIDENZ.	
Ob. 12.02.03.02 - Disciplina delle trasferte - Definizione della regolamentazione interna di dettaglio ed adeguamento della modulistica di riferimento.		01/04/2020	31/12/2020	CIUCCHI SIMONE	GEST. ECONOMICA E PREVIDENZ.	
Ob. 12.02.04.01 - Monitoraggio orario di lavoro - Adeguamento del sistema di gestione delle presenze/assenze e monitoraggio sull'applicazione del nuovo orario di lavoro - Invio delle risultanze del monitoraggio all'Assessore competente		02/01/2020	30/06/2020	CIUCCHI SIMONE	GEST. ECONOMICA E PREVIDENZ.	
Ob. 12.02.04.02 - Monitoraggio orario di lavoro - Predisposizione di circolari esplicative sull'applicazione del nuovo orario di lavoro e predisposizione di eventuali proposte di modifica sulla base delle criticità rilevate.		01/07/2020	31/12/2020	CIUCCHI SIMONE	GEST. ECONOMICA E PREVIDENZ.	
Ob. 12.02.05.01 - Autoliquidazione INAIL - Estrazione dal sistema di gestione degli stipendi dei dati retributivi corrisposti nel 2019 con evidenza di coloro che hanno un contratto di lavoro a tempo parziale - Invio all'Assessore del report.		02/01/2020	31/01/2020	CIUCCHI SIMONE	GEST. ECONOMICA E PREVIDENZ.	
Ob. 12.02.05.02 - Autoliquidazione INAIL - Calcolo del premio Inail (regolazione 2019 e rata 2020) utilizzando il criterio della retribuzione convenzionale per i dipendenti con contratto di lavoro a tempo parziale e per i dirigenti.		01/02/2020	16/02/2020	CIUCCHI SIMONE	GEST. ECONOMICA E PREVIDENZ.	

Obiettivo
2020_12_02Settore
RISORSE UMANE E SISTEMI INFORMATIVIDirigente
CARULLO FELICE**Innovazione della macchina comunale - parte Settore Risorse umane e sistemi informativi**

FASI						
Descrizione	Peso	Inizio Previsto	Fine Prevista	Responsabile	Centro di Responsabilità	Note
Ob. 12.02.06.01 - Potenziamento CUG - Nomina del CUG nella sua nuova composizione a seguito di indizione di procedura comparativa - Determina dirigenziale di nomina del CUG a seguito di procedura comparativa.		02/01/2020	15/03/2020	GAGGIOLI ALESSIA	RECLUTAMENTO E FORMAZIONE	
Ob. 12.02.06.02 - Potenziamento CUG - Adozione del Nuovo Regolamento di funzionamento del CUG al fine di rendere il Comitato uno strumento efficace - Verbale di adozione del Nuovo Regolamento di funzionamento del CUG.		01/04/2020	31/10/2020	GAGGIOLI ALESSIA	RECLUTAMENTO E FORMAZIONE	
Ob. 12.02.06.03 - Potenziamento CUG - Attivazione della piattaforma TRIO per la formazione dei componenti del CUG		01/03/2020	31/10/2020	GAGGIOLI ALESSIA	RECLUTAMENTO E FORMAZIONE	
Ob. 12.02.06.04 - Potenziamento CUG - Predisposizione di un sondaggio sul benessere organizzativo interno all'Ente utile anche al fine di raccogliere elementi per l'elaborazione di ulteriori azioni positive.		01/10/2020	31/12/2020	GAGGIOLI ALESSIA	RECLUTAMENTO E FORMAZIONE	
Ob. 12.02.06.05 - Potenziamento CUG - Acquisizione risultati e trasmissione del report all'Amministrazione e al Medico Competente e RSPP per monitorare la situazione complessiva del benessere e la valutazione del rischio da stress lavoro correlato.		02/01/2021	31/12/2021	GAGGIOLI ALESSIA	RECLUTAMENTO E FORMAZIONE	
Ob. 12.02.07.01 - Procedure concorsuali - Attivazione della sperimentazione della piattaforma per la gestione delle procedure concorsuali informatizzate - Comunicazione dell'avvenuta attivazione della piattaforma informatica.		02/01/2020	30/06/2020	GAGGIOLI ALESSIA	RECLUTAMENTO E FORMAZIONE	
Ob. 12.02.07.02 - Procedure concorsuali - Ricezione e gestione in maniera digitalizzata delle domande di partecipazione alle procedure e gestione comunicazioni ai candidati ammessi		02/01/2020	31/12/2020	GAGGIOLI ALESSIA	RECLUTAMENTO E FORMAZIONE	
Ob. 12.02.08.01 - Digitalizzazione archivio cartaceo delibere toponomastica - Scansione delibere e inserimento nel SIT con associazione a tutti i toponimi il cui tracciato venga modificato con le delibere stesse.		02/01/2020	31/12/2021	APOSTI FABRIZIO	SISTEMI INFORMATIVI	
Ob. 12.02.09.01 - Applicazione per la gestione dell'iter per la revisione toponomastica nel territorio aperto - Comunicazione all'Assessore competente del rilascio del software.		02/01/2020	31/05/2020	APOSTI FABRIZIO	SISTEMI INFORMATIVI	
Ob. 12.02.09.02 - Applicazione per la gestione dell'iter per la revisione toponomastica nel territorio aperto - Caricamento prima zona per test.		01/06/2020	30/09/2020	APOSTI FABRIZIO	SISTEMI INFORMATIVI	

Obiettivo
2020_12_02Settore
RISORSE UMANE E SISTEMI INFORMATIVIDirigente
CARULLO FELICE**Innovazione della macchina comunale - parte Settore Risorse umane e sistemi informativi**

FASI						
Descrizione	Peso	Inizio Previsto	Fine Prevista	Responsabile	Centro di Responsabilità	Note
Ob. 12.02.10.01 - Sistemazione posizione assicurativa certificata dipendenti in ruolo presso l'ente - Predisposizione elenco dipendenti in ruolo ancora attivi.		01/07/2020	31/07/2020	CIUCCHI SIMONE	GEST. ECONOMICA E PREVIDENZ.	
Ob. 12.02.10.02 - Sistemazione posizione assicurativa certificata dipendenti in ruolo presso l'ente - Verifica risultanze fascicoli giuridico/contabili con risultanze previdenziali.		01/08/2020	31/12/2020	CIUCCHI SIMONE	GEST. ECONOMICA E PREVIDENZ.	
Ob. 12.02.10.03 - Sistemazione posizione assicurativa certificata dipendenti in ruolo presso l'ente Sistemazione e certificazione posizione assicurativa in nuova passweb alle retribuzioni fino al 30/09 e mediante ListaPosPA e UNIEMENS fino al 31/12/21.		02/01/2020	31/12/2021	CIUCCHI SIMONE	GEST. ECONOMICA E PREVIDENZ.	

INDICATORI		
Descrizione	Tipo	Valore Atteso
Ob. 12.02.01.01 - Smart working - Trasmissione al Servizio Coordinamento e organizzazione di una nota con le modalità tecniche di fruizione del servizio.	EFFICIENZA	1,00
Ob. 12.02.01.02 - Smart working - VPN attivate a seguito di emergenza Covid-19	OUTPUT	159,00
Ob. 12.02.02.02 - Rifacimento Sistema Postale - Invio all'Assessore competente del Piano dei fabbisogni.	ECONOMICITA	1,00
Ob. 12.02.02.03 - Rifacimento Sistema Postale - Comunicazione agli utenti del lancio del nuovo sistema postale.	EFFICACIA	1,00
Ob. 12.02.03.02 - Disciplina delle trasferte - Invio all'Assessore competente della proposta regolamentare da sottoporre agli organi competenti per l'approvazione.	EFFICIENZA	1,00
Ob. 12.02.04.02 - Monitoraggio orario di lavoro - Invio al personale della circolare esplicativa sull'applicazione del nuovo orario di lavoro,	EFFICACIA	1,00
Ob. 12.02.05.02 - Autoliquidazione INAIL - Premio Inail (regolazione 2019 e rata 2020) calcolato con il criterio convenzionale / Premio Inail (regolazione 2019 e rata 2020) calcolato senza il criterio convenzionale.	ECONOMICITA	<1
Ob. 12.02.06.04 - Potenziamento CUG - Invio all'Assessore competente del questionario per sondaggio sul benessere organizzativo interno.	EFFICIENZA	1,00
Ob. 12.02.06.05 - Potenziamento CUG - Invio all'Assessore competente e al Medico Competente e RSPP del report relativo alle risultanze del questionario.	OUTPUT	1,00
Ob. 12.02.07.02 - Procedure concorsuali - Report all'Assessore competente delle domande di candidatura pervenute e delle comunicazioni inviate ai candidati.	EFFICIENZA	1,00

Obiettivo
2020_12_02Settore
RISORSE UMANE E SISTEMI INFORMATIVIDirigente
CARULLO FELICE***Innovazione della macchina comunale - parte Settore Risorse umane e sistemi informativi***

INDICATORI		
Descrizione	Tipo	Valore Atteso
Ob. 12.02.08.01 - Digitalizzazione archivio cartaceo delibere toponomastica - Scansione delle delibere associate ai rispettivi toponimi sul SIT, anno 2020.	EFFICIENZA	100%
Ob. 12.02.09.02 - Applicazione per la gestione dell'iter per la revisione toponomastica nel territorio aperto - invio del report di caricamento dati zona all'Assessore di riferimento.	EFFICIENZA	1,00
Ob. 12.02.10.02 - Sistemazione posizione assicurativa certificata dipendenti in ruolo presso l'ente - Estratto conto assicurativo certificato dipendenti in ruolo (estrazione su richiesta n. dipendenti)	EFFICIENZA	443,00



Obiettivo
2020_12_03

Settore
SETTORE RISORSE FINANZIARIE

Dirigente
TASELLI PAOLA

Innovazione della macchina comunale - parte Settore Risorse Finanziarie

Tipo di Obiettivo **Sviluppo**

Collegato a

programma: 2020_05_M Macchina che corra

obiettivo generale: 2020_14 Innovazione macchina comunale

Finalità

L'obiettivo si articola come segue:

Ob. 12.03.02 - Ottimizzazione della ricerca anagrafica dell'utenza nell'ambito del programma di contabilità da parte degli operatori.

Ormai da anni la contabilità dell'Ente è gestita tramite applicativo informatico.

Negli anni si è verificata una proliferazione non sempre corretta delle voci inerenti la sezione "Soggetti" dell'applicativo. Tale sezione, contenente tutti i dati dei soggetti interessati alle operazioni di entrata e uscita, è da considerarsi uno degli elementi fondamentali per le attività di contabilità.

L'esistenza di duplicati di anagrafiche comporta la frammentazione delle attività, un aggravio di lavoro per gli operatori che sono più volte chiamati a ricavare, a partire dallo stesso dato, informazioni diverse con diversi livelli di aggregazione. Il Servizio Finanziario in particolare, riscontra delle difficoltà nel fornire risposte e informazioni complete ed esaustive rispetto alle richieste che possono pervenire sia a livello istituzionale che da soggetti esterni.

La procedura di contabilità è utilizzata in maniera continuativa da tutti i servizi dell'Ente per la gestione del ciclo della spesa. Una razionalizzazione dell'anagrafica soggetti comporterà perciò un miglioramento della qualità dell'Ente nel suo complesso.

A fronte di tali premesse, l'obiettivo che il Servizio Finanziario si prefigge è quello di effettuare una bonifica della banca dati "Soggetti":

- eliminando le situazioni duplicate

- eliminando le partite vetuste e non più movimentate da almeno 10 anni.

Le attività verranno effettuate utilizzando la banca dati dell'anagrafe dell'Ente, dell'Anagrafe Tributaria Nazionale (PuntoFisco/Siatel), del portale di AdeR, del portale del Registro delle Imprese (Telamaco), ecc.

L'anagrafe unica dei soggetti, permetterà lo scambio, puntuale e massivo, di dati e informazioni di quel soggetto rendendo più agevoli e sicure le attività del Servizio Finanziario e facilitando le attività degli operatori degli uffici decentrati.



Obiettivo
2020_12_03

Settore
SETTORE RISORSE FINANZIARIE

Dirigente
TASSELLI PAOLA

Innovazione della macchina comunale - parte Settore Risorse Finanziarie

GANTT



FASI

Descrizione	Peso	Inizio Previsto	Fine Prevista	Responsabile	Centro di Responsabilità	Note
Ob. 12.03.02.01 - Ottimizzazione della ricerca anagrafica dell'utenza nell'ambito del programma di contabilità da parte degli operatori -Estrazione delle posizioni da bonificare con data certa e loro bonifica.		02/01/2020	31/10/2020	DE NIGRIS NUNZIATINA	RISORSE FINANZIARIE	

INDICATORI

Descrizione	Tipo	Valore Atteso
Ob. 12.03.02.01 - Ottimizzazione della ricerca anagrafica dell'utenza nell'ambito del programma di contabilità da parte degli operatori - invio all'Assessore competente del report relativo alle posizioni verificate e bonificate.	EFFICIENZA	1,00



Obiettivo
2020_12_04

Settore
GESTIONE DEL TERRITORIO

Dirigente
DE BIANCHI MARCO

Innovazione della macchina comunale - parte Settore Gestione del territorio

Tipo di Obiettivo **Sviluppo**

Collegato a

programma: 2020_05_M Macchina che corra

obiettivo generale: 2020_14 Innovazione macchina comunale

Finalità

L'obiettivo si articola come segue:

ob. 12.04.01 - Digitalizzazione archivio storico Gestione del Territorio.

L'attività si propone di digitalizzare ed inserire in un database informatico la totalità delle pratiche edilizie cartacee possedute dal Comune di Grosseto che si stimano in circa 160.000 unità. Tramite apposito software l'utente esterno potrà consultare, scaricare, stampare i documenti che saranno necessari alla propria ricerca. Vista la grande mole di pratiche da scansionare l'attività dovrà essere distribuita in più anni presumibilmente inizio 2018 fine 2021 in collaborazione con la società, soggetta ad attività di direzione e coordinamento da parte della Provincia di Grosseto, Netspring s.r.l..

ob. 12.04.02 - Semplificazione.

Eliminazione della Domanda Unica nelle procedure edilizie prive di endo-procedimenti.

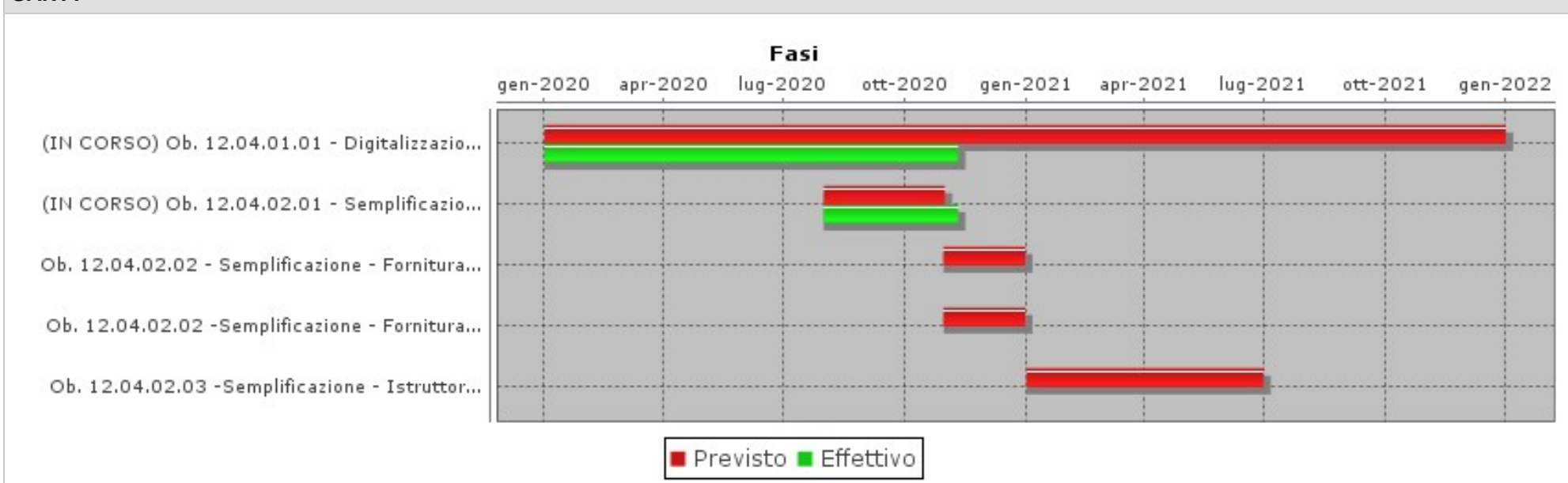
Obiettivo
2020_12_04Settore
GESTIONE DEL TERRITORIODirigente
DE BIANCHI MARCO**Innovazione della macchina comunale - parte Settore Gestione del territorio****GANTT****FASI**

Descrizione	Peso	Inizio Previsto	Fine Prevista	Responsabile	Centro di Responsabilità	Note
Ob. 12.04.01.01 - Digitalizzazione archivio storico Gestione del Territorio - Scansione ed inserimento Pratiche edilizie (ogni anno)		02/01/2020	31/12/2021	SCALANDRELLI TIZIANA	SERVIZIO AMMINISTRATIVO	
Ob. 12.04.02.01 - Semplificazione - Indicazioni a Netspring s.r.l. sulle correzioni da effettuare su modulistica e procedura al fine di eliminare la D.U. nelle pratiche edilizie prive di endoprocedimenti		01/08/2020	31/10/2020	SOZZI LUCA	EDILIZIA	
Ob. 12.04.02.01 - Semplificazione - Indicazioni a Netspring s.r.l. sulle correzioni da effettuare su modulistica e procedura al fine di eliminare la D.U. nelle pratiche edilizie prive di endoprocedimenti		01/08/2020	31/10/2020	ANGELI MICHELE	FORESTALE E POLITICHE AGRICOLE	
Ob. 12.04.02.01 - Semplificazione - Indicazioni a Netspring s.r.l. sulle correzioni da effettuare su modulistica e procedura al fine di eliminare la D.U. nelle pratiche edilizie prive di endoprocedimenti		01/08/2020	31/10/2020	SCALANDRELLI TIZIANA	SERVIZIO AMMINISTRATIVO	

Obiettivo
2020_12_04Settore
GESTIONE DEL TERRITORIODirigente
DE BIANCHI MARCO**Innovazione della macchina comunale - parte Settore Gestione del territorio**

FASI						
Descrizione	Peso	Inizio Previsto	Fine Prevista	Responsabile	Centro di Responsabilità	Note
Ob. 12.04.02.02 - Semplificazione - Fornitura e messa in opera del nuovo software con le correzioni proposte da parte di Netspring		31/10/2020	31/12/2020	SOZZI LUCA	EDILIZIA	
Ob. 12.04.02.02 - Semplificazione - Fornitura e messa in opera del nuovo software con le correzioni proposte da parte di Netspring		31/10/2020	31/12/2020	ANGELI MICHELE	FORESTALE E POLITICHE AGRICOLE	
Ob. 12.04.02.02 - Semplificazione - Fornitura e messa in opera del nuovo software con le correzioni proposte da parte di Netspring		31/10/2020	31/12/2020	SCALANDRELLI TIZIANA	SERVIZIO AMMINISTRATIVO	
Ob. 12.04.02.03 - Semplificazione - Istruttoria della prima pratica edilizia senza D.U.		02/01/2021	30/06/2021	SOZZI LUCA	EDILIZIA	
Ob. 12.04.02.03 - Semplificazione - Istruttoria della prima pratica edilizia senza D.U.		02/01/2021	30/06/2021	ANGELI MICHELE	FORESTALE E POLITICHE AGRICOLE	
Ob. 12.04.02.03 - Semplificazione - Istruttoria della prima pratica edilizia senza D.U.		02/01/2021	30/06/2021	SCALANDRELLI TIZIANA	SERVIZIO AMMINISTRATIVO	

INDICATORI		
Descrizione	Tipo	Valore Atteso
Ob. 12.04.01.01 - Digitalizzazione archivio storico Gestione del Territorio - Scansione ed inserimento Pratiche edilizie. Creazione di schede digitalizzate delle pratiche edilizie dell'archivio comunale.	EFFICIENZA	1.000,00
Ob. 12.04.02.02 - Semplificazione - Ricevimento relazione da Netspring s.r.l. sull'avvenuta modifica del software così come richiesto dall'ente	EFFICIENZA	100%
Ob. 12.04.02.03 - Semplificazione - Istruttoria della prima pratica edilizia senza D.U.	EFFICIENZA	1,00



Obiettivo

2020_12_05

Settore

POLIZIA MUNICIPALE E SICUREZZA

Dirigente

NEGRINI PAOLO

Innovazione della macchina comunale - parte Settore Polizia Municipale e sicurezzaTipo di Obiettivo **Sviluppo**

Collegato a

programma: 2020_05_M Macchina che corra**obiettivo generale:** 2020_14 Innovazione macchina comunale**Finalità**

L'obiettivo si articola come segue:

Ob. 12.05.01 - Dematerializzazione pratiche sanzionatorie cartacee per inserimenti in "DataEntry"

"Dematerializzazione degli atti in forma cartacea inerenti le pratiche sanzionatorie da trasmettere alla società Maggioli Spa per l'elaborazione e l'inserimento nel "data entry".

Il processo consiste nell'utilizzo di uno scanner digitale, fornito dalla forniti dalla società Maggioli Spa nell'ambito dei servizi di cui è affidataria per la gestione del "data entry", appositamente predisposto per operare la scansione massiva di pratiche sanzionatorie dal formato originale cartaceo, con il conseguente invio diretto dei file prodotti alla suddetta società incaricata dell'elaborazione di tali pratiche e loro inserimento nel "data entry", ai fini del perfezionamento dell'iter sanzionatorio previsto. L'introduzione di tale processo riduce le attuali spese di spedizione (pacco postale) del materiale cartaceo alla ditta Maggioli, accelerando i tempi di lavorazione delle pratiche, che attualmente vengono scansionate dalla suddetta Società, per il successivo inserimento nel "data entry", permettendo quindi con tale innovazione l'immediato prosieguo dell'iter sanzionatorio ed il conseguente recupero delle somme dovute. Garantisce inoltre l'idonea conservazione documentale originale e la pronta consultazione dell'archivio fisico in caso di necessità di riproduzione di copie conformi all'originale, restando l'archivio cartaceo nella immediata disponibilità del Comando Polizia Municipale.

Ob. 12.05.02 Dematerializzazione accertamenti e contestazioni per violazione del codice della strada

"Avvio della dematerializzazione, in fase di redazione, degli atti sanzionatori ai sensi del Codice della Strada".

Il processo consiste nell'adottare ed attivare operativamente dei tablet corredati da stampanti portatili, forniti dalla società Maggioli Spa nell'ambito dei servizi di cui è affidataria per la gestione del "data entry", utilizzandoli direttamente nel servizio su strada per elevare le violazioni accertate e/o contestate ai sensi del Codice della Strada procedendo poi, al rientro in sede, alla trasmissione diretta via web alla Maggioli Spa dei dati relativi alle violazioni elevate, per il conseguente inserimento nel "data entry" e il prosieguo dell'iter sanzionatorio teso al recupero delle somme corrispondenti. Tale processo va quindi a sostituire la redazione cartacea degli avvisi di violazione e dei sommari processi verbali di contestazione della violazione, permettendo l'immediata veicolazione dei dati a Maggioli Spa per l'inserimento nel "data entry", con evidenti vantaggi temporali di gestione delle pratiche sanzionatorie e vantaggio economico dovute alla ridotta produzione cartacea degli atti e delle relative spese per la loro spedizione postale

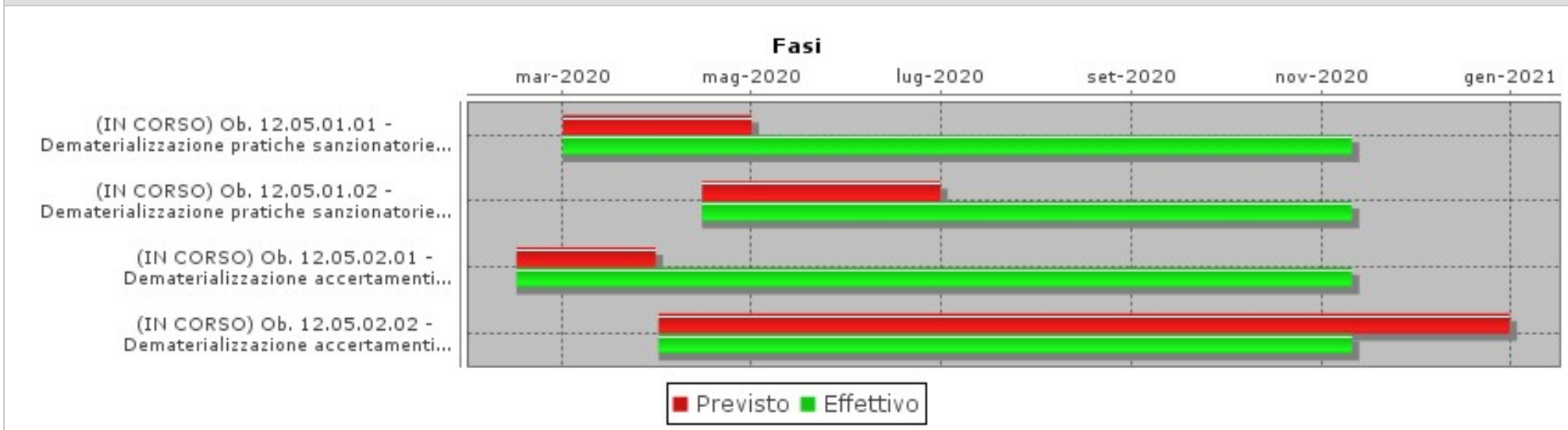
Obiettivo
2020_12_05Settore
POLIZIA MUNICIPALE E SICUREZZADirigente
NEGRINI PAOLO**Innovazione della macchina comunale - parte Settore Polizia Municipale e sicurezza****GANTT****FASI**

Descrizione	Peso	Inizio Previsto	Fine Prevista	Responsabile	Centro di Responsabilità	Note
Ob. 12.05.01.01 - Dematerializzazione pratiche sanzionatorie - Fornitura e attivazione scanner		01/03/2020	30/04/2020	MACHETTI ENZO	COMANDO	
Ob. 12.05.01.02 - Dematerializzazione pratiche sanzionatorie - Avvio del servizio di scansione/trasmissione dei file a Maggioli Spa.		15/04/2020	30/06/2020	MACHETTI ENZO	COMANDO	
Ob. 12.05.02.01 - Dematerializzazione accertamenti e contestazioni - Inoltro richiesta fornitura SIM dati per i tablet ai Servizi Informativi.		15/02/2020	30/03/2020	MACHETTI ENZO	COMANDO	
Ob. 12.05.02.02 - Dematerializzazione accertamenti e contestazioni - Avvio redazione informatizzata delle violazioni al Codice della Strada.		01/04/2020	31/12/2020	BETTAZZI FRANCESCO	SICUREZZA E CONTROLLO	

INDICATORI

Descrizione	Tipo	Valore Atteso
Ob. 12.05.01.02 - Dematerializzazione pratiche sanzionatorie - Avvio attività di scansione massiva e trasferimento diretto dei file prodotti. Conferma da Maggioli Spa del corretto ricevimento dati (1^ trasmissione)	EFFICACIA	1,00



Obiettivo
2020_12_05

Settore
POLIZIA MUNICIPALE E SICUREZZA

Dirigente
NEGRINI PAOLO

Innovazione della macchina comunale - parte Settore Polizia Municipale e sicurezza

INDICATORI		
Descrizione	Tipo	Valore Atteso
Ob. 12.05.02.02 - Dematerializzazione accertamenti e contestazioni - Verifica tecnica favorevole della ditta Maggioli Spa di corretto funzionamento del sistema di trasmissione/scarico dati dai tablet	EFFICACIA	1,00



obiettivo generale
Una macchina comunale più efficiente per un miglior servizio al cittadino



Obiettivo
2020_14_01

Settore
ENTRATE, PATRIMONIO E SERVIZI AL CITTADINO ED ALLE IMPRESE

Dirigente
FESTEGGIATO NAZARIO

Miglior servizio al cittadino - revisione delle concessioni cimiteriali - parte Settore Entrate, patrimonio, servizi al cittadino e alle imprese

Tipo di Obiettivo **Sviluppo**

Collegato a

programma: 2020_05_M Macchina che corre

obiettivo generale: 2020_15 Macchina comunale efficiente

Finalità

Ob. 14.01.01 Revisione delle concessioni cimiteriali relative al cimitero comunale di Sterpeto
Presso il Cimitero comunale di Sterpeto sono presenti circa 12.000 loculi, le cui concessioni sono per lo più perpetue, in misura minore, 50 anni, con eventuale rinnovo.

GANTT

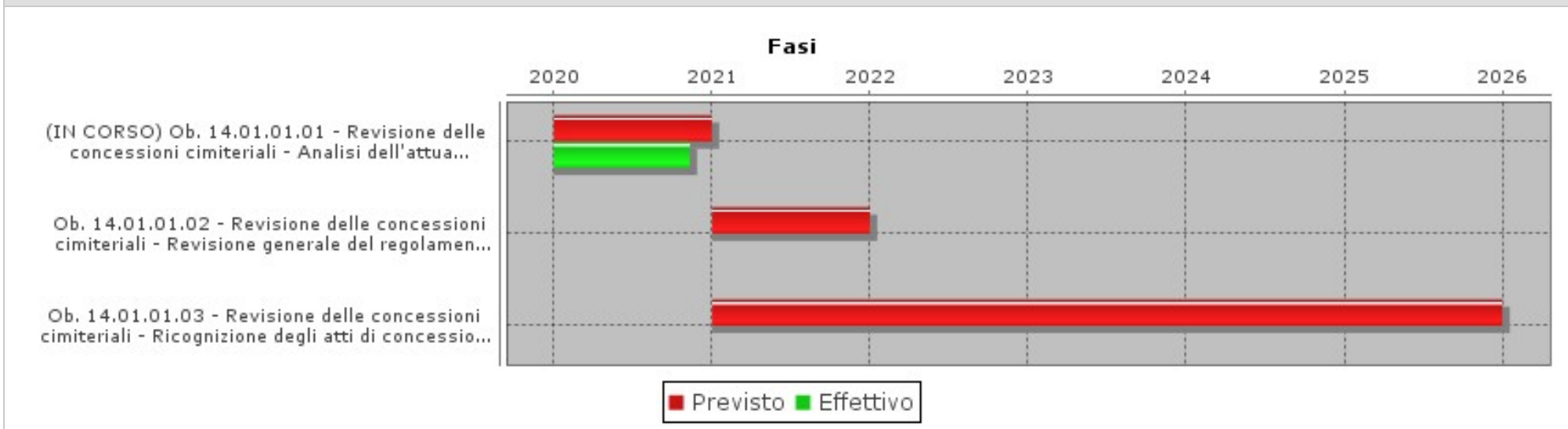

FASI

Descrizione	Peso	Inizio Previsto	Fine Prevista	Responsabile	Centro di Responsabilità	Note
Ob. 14.01.01.01 - Revisione delle concessioni cimiteriali - Analisi dell'attuale regolamento dei Servizi cimiteriali e funebri e proposta di modifica per motivi di ricongiungimento familiare o affettivo		02/01/2020	31/12/2020	BERNARDINI ENZA	SERVIZIO PATRIMONIO	



Obiettivo
2020_14_01

Settore
ENTRATE, PATRIMONIO E SERVIZI AL CITTADINO ED ALLE IMPRESE

Dirigente
FESTEGGIATO NAZARIO

Miglior servizio al cittadino - revisione delle concessioni cimiteriali - parte Settore Entrate, patrimonio, servizi al cittadino e alle imprese

FASI						
Descrizione	Peso	Inizio Previsto	Fine Prevista	Responsabile	Centro di Responsabilità	Note
Ob. 14.01.01.02 - Revisione delle concessioni cimiteriali - Revisione generale del regolamento dei Servizi cimiteriali e funebri		02/01/2021	31/12/2021	BERNARDINI ENZA	SERVIZIO PATRIMONIO	
Ob. 14.01.01.03 - Revisione delle concessioni cimiteriali - Ricognizione degli atti di concessioni cimiteriali relative al cimitero comunale verificarne durata e concessionari e/o loro eredi con verifica di di n. 30 atti/anno		02/01/2021	31/12/2025	BERNARDINI ENZA	SERVIZIO PATRIMONIO	
Ob. 14.01.01.03 - Revisione delle concessioni cimiteriali - Ricognizione degli atti di concessioni cimiteriali relative al cimitero comunale verificarne durata e concessionari e/o loro eredi con verifica di di n. 30 atti/anno		02/01/2021	31/12/2025	CASCIANI SIMONE	SERVIZI AL CITTADINO	

INDICATORI		
Descrizione	Tipo	Valore Atteso
Ob. 14.01.01.01 - Revisione delle concessioni cimiteriali - Inserimento nel gestionale della proposta di DCC di approvazione di modifica del regolamento per motivi di ricongiungimento familiare o affettivo	EFFICIENZA	1,00
Ob. 14.01.01.02 - Revisione delle concessioni cimiteriali - Inserimento nel gestionale della DCC di approvazione del nuovo regolamento dei Servizi cimiteriali e funebri	ATTIPROC	1,00
Ob. 14.01.01.03 - Revisione delle concessioni cimiteriali - Ricognizione durata delle concessioni con individuazione dei concessionari (n. 30 concessioni ogni anno)	EFFICACIA	30,00



Obiettivo
2020_14_02

Settore
SEGRETERIA GENERALE

Dirigente
CANESSA LUCA

Miglior servizio al cittadino - revisione delle concessioni cimiteriali - parte Settore Segreteria generale

Tipo di Obiettivo **Sviluppo**

Collegato a

programma: 2020_05_M Macchina che corra

obiettivo generale: 2020_15 Macchina comunale efficiente

Finalità

ob. 14.02.01 Revisione delle concessioni cimiteriali relative al cimitero comunale di Sterpeto.
Presso il Cimitero comunale di Sterpeto sono presenti circa 12.000 loculi, le cui concessioni sono per lo più perpetue, in misura minore, 50 anni, con eventuale rinnovo.

GANTT



FASI

Descrizione	Peso	Inizio Previsto	Fine Prevista	Responsabile	Centro di Responsabilità	Note
Ob. 14.02.01.01 - Revisione delle concessioni cimiteriali - Ricognizione durata delle concessioni con individuazione dei concessionari (n. 30 concessioni ogni anno)		07/01/2020	31/12/2025	CARTAGINESE PAOLA	CONTRATTI E TRASPARENZA	



Obiettivo
2020_14_02

Settore
SEGRETERIA GENERALE

Dirigente
CANESSA LUCA

Miglior servizio al cittadino - revisione delle concessioni cimiteriali - parte Settore Segreteria generale

INDICATORI		
Descrizione	Tipo	Valore Atteso
Ob. 14.02.01.01 - Revisione delle concessioni cimiteriali - Trasmissione al Settore Entrate, patrimonio, servizi al cittadino ed alle imprese dell'elenco delle concessioni individuate (n. 30 concessioni ogni anno)	ATTIPROC	30,00

Obiettivo
2020_15_01Settore
SETTORE RISORSE FINANZIARIEDirigente
TASSELLI PAOLA**Miglior servizio al cittadino - parte Settore Risorse finanziarie**Tipo di Obiettivo **Sviluppo**

Collegato a

programma: 2020_05_M Macchina che corra**obiettivo generale:** 2020_15 Macchina comunale efficiente**Finalità**

L'obiettivo si articola come segue:

Ob. 15.01.02 - Tempi di pagamento delle fatture - Servizio Finanziario:

- 1) Ciascun Servizio è tenuto alla liquidazione delle fatture entro 15 gg dal ricevimento, se il termine di pagamento è 30 gg ovvero entro 30 giorni se il termine è 60 gg.
- 2) La eventuale contestazione delle fatture deve essere inviata al fornitore entro 10 gg dal ricevimento della fattura.

Ob. 15.01.03 - Tempi di pagamento delle fatture - Servizio Provveditorato:

- 1) Ciascun Servizio è tenuto alla liquidazione delle fatture entro 15 gg dal ricevimento, se il termine di pagamento è 30 gg ovvero entro 30 giorni se il termine è 60 gg.
- 2) La eventuale contestazione delle fatture deve essere inviata al fornitore entro 10 gg dal ricevimento della fattura.

Ob. 15.01.04 - Alienazione automezzi dismessi dell'autoparco comunale tramite asta pubblica.

Il progetto si prefigge l'obiettivo di alienare mediante asta pubblica mezzi dell'Amministrazione divenuti obsoleti, infungibili o ritenuti non più funzionali alle esigenze dell'Ente e, conseguentemente, di produrre un risparmio di risorse economiche in termini riduzione delle spese generali di assicurazione, bollo, revisione, carburanti, manutenzione.

Parte di questi veicoli, sia per l'età, sia perché acquistati a suo tempo per svolgere funzioni e servizi che attualmente l'Ente non gestisce più in forma diretta, sia per il fatto che risultano obsoleti in termini di normativa antinquinamento, non risulta più funzionale alle esigenze dell'Amministrazione. A ciò si aggiunge il fatto che la permanenza di detti veicoli all'interno dell'autoparco comunale determina comunque la necessità di coprire con risorse a bilancio tutta una serie di spese gestionali fisse quali bollo, assicurazione, revisione e costi di manutenzione.

Ob. 15.01.05 - Asta pubblica per oggetti rinvenuti e non rivendicati dai proprietari nei termini di legge.

L'obiettivo è quello di riproporre, a distanza di ben 18 anni dall'ultima asta del 2002, l'alienazione ai sensi del R.D. 827/24 degli oggetti rinvenuti, depositati e non rivendicati nei termini di legge, tuttora custoditi presso i locali del Servizio Provveditorato di Via Civitella Paganico, 2.

La vendita degli oggetti ritenuti idonei all'alienazione consentirà di liberare e riorganizzare gli spazi del magazzino economico destinati a deposito e custodia, ormai completamente occupati da masserizie accumulate negli anni.

Ob. 15.01.06 - Sviluppo software per l'analisi dei dati sulla riscossione coattiva forniti da AdeR necessaria per la successiva iscrizione delle somme riscosse in contabilità.

Con la Deliberazione di Consiglio Comunale n. 91 del 29/06/2017 il Comune di Grosseto ha affidato al nuovo unico soggetto preposto alla riscossione nazionale di cui all'articolo 1 del Decreto Legge 22 ottobre 2016, n. 193 e ss.mm.ii., denominato Agenzia delle entrate - Riscossione, l'attività di riscossione coattiva di tutte le tipologie di entrata comunale, da quelle tributarie a quelle extra tributarie e, in generale, di tutte le entrate dell'Ente a decorrere dal 1° luglio 2017.



Obiettivo
2020_15_01

Settore
SETTORE RISORSE FINANZIARIE

Dirigente
TASSELLI PAOLA

Miglior servizio al cittadino - parte Settore Risorse finanziarie

L'obiettivo si prefigge una implementazione dell'attività di gestione delle scritture contabili e ha l'intento di automatizzare il monitoraggio degli incassi effettuati da Ader e la loro riconciliazione con gli ordinativi elettronici, «[...] emessi secondo lo standard Ordinativo Informatico emanato dall'Agenzia per l'Italia digitale[...]», e trasmessi alla Tesoreria per il tramite della piattaforma SIOPE+, gestita dalla Ragioneria Generale dello Stato e dalla Banca d'Italia.

Ogni decade, grazie ad un'interfaccia web, l'Ente può ricercare e scaricare dalla piattaforma AdeR relativa ai servizi online e ai servizi per gli Enti, un file relativo allo "stato della riscossione" del periodo di interesse. Il flusso di dati, in formato ".txt", contenente le informazioni relative alle attività di riscossione effettuate dagli Agenti della riscossione per periodo e aggregate per ciascun ambito, contiene tutti i dati di "rendicontazione" secondo quelli che sono gli standard normativi previsti.

Il nuovo software avrà il compito di permettere una più veloce, tempestiva e dettagliata analisi dei dati estratti, l'associazione delle carte contabili di riferimento presenti sulla piattaforma Siope+ e la conseguente corretta individuazione delle poste in bilancio cui far confluire le somme riscosse.

Ob. 15.01.07 - Customer satisfaction Servizio Provveditorato.

L'ufficio oggetti rinvenuti del Servizio Provveditorato cura gli adempimenti a carico del Comune relativamente a quanto previsto dal Codice Civile (art. 927 e ss.) in materia di "cose ritrovate". Il presente obiettivo si pone come finalità quella di rilevare il grado di soddisfazione dell'utenza esterna che si è interfacciata con lo sportello di front-office.

Ob. 15.01.08 - Residui Servizio finanziario.

Analisi e risoluzione delle criticità relative ai residui attivi e passivi iscritti in bilancio.

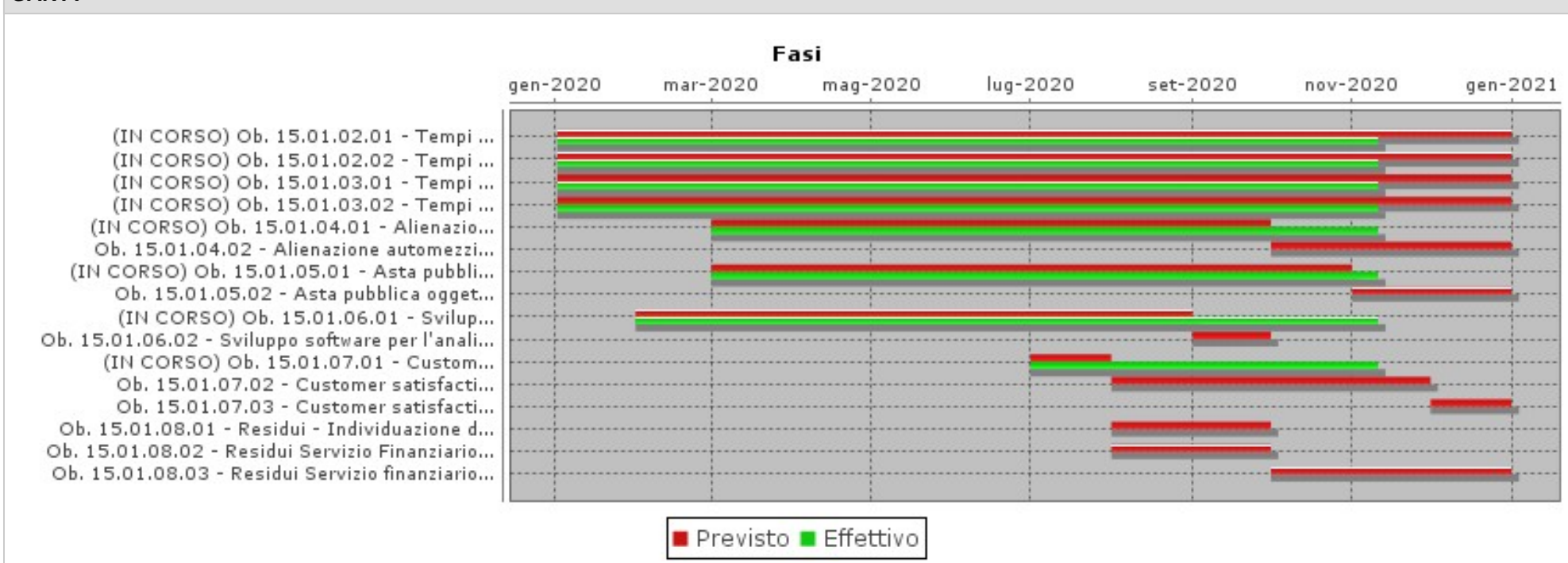
Obiettivo
2020_15_01Settore
SETTORE RISORSE FINANZIARIEDirigente
TASELLI PAOLA**Miglior servizio al cittadino - parte Settore Risorse finanziarie****GANTT****FASI**

Descrizione	Peso	Inizio Previsto	Fine Prevista	Responsabile	Centro di Responsabilità	Note
Ob. 15.01.02.01 - Tempi di pagamento delle fatture - Servizio Finanziario - liquidazione delle fatture entro 15 gg dal ricevimento, se il termine di pagamento è 30 gg ovvero entro 30 giorni se il termine è 60 gg.		02/01/2020	31/12/2020	DE NIGRIS NUNZIATINA	FINANZIARIO	
Ob. 15.01.02.02 - Tempi di pagamento delle fatture - Servizio Finanziario - comunicazione al fornitore entro 10gg dal ricevimento dell'eventuale contestazione della fattura.		02/01/2020	31/12/2020	DE NIGRIS NUNZIATINA	FINANZIARIO	

Obiettivo
2020_15_01Settore
SETTORE RISORSE FINANZIARIEDirigente
TASSELLI PAOLA**Miglior servizio al cittadino - parte Settore Risorse finanziarie**

FASI						
Descrizione	Peso	Inizio Previsto	Fine Prevista	Responsabile	Centro di Responsabilità	Note
Ob. 15.01.03.01 - Tempi di pagamento delle fatture - Servizio Provveditorato - liquidazione delle fatture entro 15 gg dal ricevimento, se il termine di pagamento è 30 gg ovvero entro 30 giorni se il termine è 60 gg.		02/01/2020	31/12/2020	DI MONACO SIMONE	PROVVEDITORATO	
Ob. 15.01.03.02 - Tempi di pagamento delle fatture - Servizio Provveditorato - comunicazione al fornitore entro 10gg dal ricevimento dell'eventuale contestazione della fattura.		02/01/2020	31/12/2020	DI MONACO SIMONE	PROVVEDITORATO	
Ob. 15.01.04.01 - Alienazione automezzi - redazione ed inserimento nel gestionale della proposta di deliberazione di Giunta Comunale		01/03/2020	30/09/2020	DI MONACO SIMONE	PROVVEDITORATO	
Ob. 15.01.04.02 - Alienazione automezzi - pubblicazione avviso su albo online		01/10/2020	31/12/2020	DI MONACO SIMONE	PROVVEDITORATO	
Ob. 15.01.05.01 - Asta pubblica oggetti rinvenuti - rilevazione consistenza dei beni idonei all'alienazione ed invio report all'Ass. competente		01/03/2020	31/10/2020	DI MONACO SIMONE	PROVVEDITORATO	
Ob. 15.01.05.02 - Asta pubblica oggetti rinvenuti - pubblicazione avviso asta pubblica sull'albo online		01/11/2020	31/12/2020	DI MONACO SIMONE	PROVVEDITORATO	
Ob. 15.01.06.01 - Sviluppo software per l'analisi dei dati sulla riscossione coattiva forniti da AdeR necessaria per la successiva iscrizione delle somme riscosse in contabilità - Analisi e sviluppo software, verifica e test su campo.		01/02/2020	31/08/2020	DE NIGRIS NUNZIATINA	FINANZIARIO	
Ob. 15.01.06.02 - Sviluppo software per l'analisi dati sulla riscossione coattiva forniti da AdeR per successiva iscrizione somme riscosse in contabilità - Messa a regime del software, popolamento dati, produzione report per inserimento in contabilità.		01/09/2020	30/09/2020	DE NIGRIS NUNZIATINA	FINANZIARIO	
Ob. 15.01.07.01 - Customer satisfaction Servizio Provveditorato - Elaborazione questionario customer satisfaction		01/07/2020	31/07/2020	DI MONACO SIMONE	PROVVEDITORATO	
Ob. 15.01.07.02 - Customer satisfaction Servizio Provveditorato - Somministrazione e raccolta questionario utenti esterni		01/08/2020	30/11/2020	DI MONACO SIMONE	PROVVEDITORATO	
Ob. 15.01.07.03 - Customer satisfaction Servizio Provveditorato - Elaborazione e trasmissione report di analisi		01/12/2020	31/12/2020	DI MONACO SIMONE	PROVVEDITORATO	
Ob. 15.01.08.01 - Residui - Individuazione dei residui con potenziali criticità relativi al bilancio dell'ente.		01/08/2020	30/09/2020	DE NIGRIS NUNZIATINA	FINANZIARIO	

Obiettivo
2020_15_01Settore
SETTORE RISORSE FINANZIARIEDirigente
TASSELLI PAOLA**Miglior servizio al cittadino - parte Settore Risorse finanziarie**

FASI						
Descrizione	Peso	Inizio Previsto	Fine Prevista	Responsabile	Centro di Responsabilità	Note
Ob. 15.01.08.02 - Residui Servizio Finanziario - Individuazione dei residui attivi e passivi di competenza e delle relative criticità.		01/08/2020	30/09/2020	DE NIGRIS NUNZIATINA	FINANZIARIO	
Ob. 15.01.08.03 - Residui Servizio finanziario - Analisi e proposta di risoluzione delle criticità individuate.		01/10/2020	31/12/2020	DE NIGRIS NUNZIATINA	FINANZIARIO	

INDICATORI		
Descrizione	Tipo	Valore Atteso
Ob. 15.01.02.01 - Tempi di pagamento delle fatture - Servizio Finanziario - Rispetto dei tempi di liquidazione delle fatture.	EFFICIENZA	100%
Ob. 15.01.02.02 - Tempi di pagamento delle fatture - Servizio Finanziario - Rispetto dei tempi di comunicazione al fornitore delle fatture contestate.	EFFICIENZA	100%
Ob. 15.01.03.01 - Tempi di pagamento delle fatture - Servizio Provveditorato - Rispetto dei tempi di liquidazione delle fatture.	EFFICIENZA	100%
Ob. 15.01.03.02 - Tempi di pagamento delle fatture - Servizio Provveditorato - Rispetto dei tempi di comunicazione al fornitore delle fatture contestate.	EFFICIENZA	100%
Ob. 15.01.04.02 - Alienazione automezzi - Pubblicazione avviso sull'albo online	EFFICACIA	1,00
Ob. 15.01.05.02 - Asta pubblica oggetti rinvenuti - Pubblicazione avviso sull'albo online	EFFICACIA	1,00
Ob. 15.01.06.02 - Sviluppo software per l'analisi dei dati sulla riscossione coattiva forniti da AdeR necessaria per la successiva iscrizione delle somme riscosse in contabilità - invio all'Assessore competente dei report riepilogativi dei flussi dati.	EFFICIENZA	3,00
Ob. 15.01.07.03 - Customer satisfaction Servizio Provveditorato - Trasmissione al Servizio Controlli Interni delle risultanze dell'analisi dei questionari pervenuti, contenente altresì la proposta di risoluzione delle eventuali criticità rilevate	OUTPUT	1,00
Ob. 15.01.08.01 - Residui - Trasmissione dell'elenco dei residui con potenziali criticità ai servizi competenti.	EFFICIENZA	1,00
Ob. 15.01.08.03 - Residui attivi e passivi - Invio all'Assessore competente ed al Segretario Generale della proposta di risoluzione.	EFFICIENZA	1,00



Obiettivo
2020_15_02

Settore
LAVORI PUBBLICI MANUTENZIONI E MOBILITA'

Dirigente
GUALDANI RAFFAELE

Miglior servizio al cittadino - parte Settore Lavori Pubblici, manutenzioni e mobilità

Tipo di Obiettivo **Sviluppo**

Collegato a

programma: 2020_05_M Macchina che corra

obiettivo generale: 2020_15 Macchina comunale efficiente

Finalità

L'obiettivo si articola come segue:

Ob. 15.02.01 - Sistemazione ascensore del palazzo civico di via Colombo.

Ob. 15.02.02 - Tempi di pagamento delle fatture - Servizio Infrastrutture e OOUU.

- 1) Ciascun Servizio è tenuto alla liquidazione delle fatture entro 15 gg dal ricevimento, se il termine di pagamento è 30 gg ovvero entro 30 giorni se il termine è 60 gg.
- 2) La eventuale contestazione delle fatture deve essere inviata al fornitore e comunicata al Servizio Finanziario da ciascun Servizio entro 10 gg dal ricevimento della fattura.

Ob. 15.02.03 - Tempi di pagamento delle fatture - Servizio Edilizia pubblica.

- 1) Ciascun Servizio è tenuto alla liquidazione delle fatture entro 15 gg dal ricevimento, se il termine di pagamento è 30 gg ovvero entro 30 giorni se il termine è 60 gg. Sono escluse le fatture provenienti dal gestore del servizio idrico (Fiora spa) per le quali è previsto un termine di 25 gg.
- 2) La eventuale contestazione delle fatture deve essere inviata al fornitore e comunicata al Servizio Finanziario da ciascun Servizio entro 10 gg dal ricevimento della fattura.

Ob. 15.02.04 - Tempi di pagamento delle fatture - Servizio Progettazioni.

- 1) Ciascun Servizio è tenuto alla liquidazione delle fatture entro 15 gg dal ricevimento, se il termine di pagamento è 30 gg ovvero entro 30 giorni se il termine è 60 gg.
- 2) La eventuale contestazione delle fatture deve essere inviata al fornitore e comunicata al Servizio Finanziario da ciascun Servizio entro 10 gg dal ricevimento della fattura.

Ob. 15.02.05 - Tempi di pagamento delle fatture - Servizio Manutenzioni.

- 1) Ciascun Servizio è tenuto alla liquidazione delle fatture entro 15 gg dal ricevimento, se il termine di pagamento è 30 gg ovvero entro 30 giorni se il termine è 60 gg. Sono escluse le fatture provenienti dal gestore della distribuzione elettrica per le quali è previsto un termine di 25 gg.
- 2) La eventuale contestazione delle fatture deve essere inviata al fornitore e comunicata al Servizio Finanziario da ciascun Servizio entro 10 gg dal ricevimento della fattura.

Ob. 15.02.06 - Tempi di pagamento delle fatture - Servizio Supporto amministrativo, gare e appalti e LLPP.

- 1) Ciascun Servizio è tenuto alla liquidazione delle fatture entro 15 gg dal ricevimento, se il termine di pagamento è 30 gg ovvero entro 30 giorni se il termine è 60 gg.
- 2) La eventuale contestazione delle fatture deve essere inviata al fornitore e comunicata al Servizio Finanziario da ciascun Servizio entro 10 gg dal ricevimento della fattura.



Obiettivo
2020_15_02

Settore
LAVORI PUBBLICI MANUTENZIONI E MOBILITA'

Dirigente
GUALDANI RAFFAELE

Miglior servizio al cittadino - parte Settore Lavori Pubblici, manutenzioni e mobilità

Ob. 15.02.07 - Tempi di pagamento delle fatture - Servizio Mobilità.

- 1) Ciascun Servizio è tenuto alla liquidazione delle fatture entro 15 gg dal ricevimento, se il termine di pagamento è 30 gg ovvero entro 30 giorni se il termine è 60 gg.
- 2) La eventuale contestazione delle fatture deve essere inviata al fornitore e comunicata al Servizio Finanziario da ciascun Servizio entro 10 gg dal ricevimento della fattura.

Ob. 15.02.08 - Affidamento dei servizi di ingegneria e architettura sotto soglia
Approvazione del regolamento di applicazione del Decreto-legge 76/2020 Semplificazioni

Ob. 15.02.09 - Affidamento dei lavori edili e stradali sotto soglia
Approvazione del regolamento di applicazione del Decreto-legge 76/2020 Semplificazioni

Ob. 15.02.10 - Monitoraggio sul grado di soddisfazione degli utenti (customer satisfaction) - Servizio Edilizia Pubblica
Svolgimento del monitoraggio sul grado di soddisfazione degli utenti (customer satisfaction) del Servizio Edilizia Pubblica rispetto ai servizio di rilascio pareri per le idoneità alloggiative.

Ob. 15.02.11 - Conclusione dell'iter concessorio per la definizione dell'allestimento dell'area di Piazzale Thailandia
Conclusione dell'iter concessorio di parte di piazzale Thailandia a soggetto privato da destinare ad area per lo svolgimento delle esercitazioni e degli esami per le patenti A-A1-A2

Ob. 15.02.12 - Residui Servizio Manutenzioni.
Analisi e risoluzione delle criticità relative ai residui attivi e passivi iscritti in bilancio.

Ob. 15.02.13 - Residui Servizio Mobilità.
Analisi e risoluzione delle criticità relative ai residui attivi e passivi iscritti in bilancio.

Ob. 15.02.14 - Residui Servizio Infrastrutture e OO.UU.
Analisi e risoluzione delle criticità relative ai residui attivi e passivi iscritti in bilancio.

Ob. 15.02.15 - Residui Servizio Edilizia pubblica.
Analisi e risoluzione delle criticità relative ai residui attivi e passivi iscritti in bilancio.

Ob. 15.02.16 - Residui Servizio Progettazioni.
Analisi e risoluzione delle criticità relative ai residui attivi e passivi iscritti in bilancio.



Obiettivo
2020_15_02

Settore
LAVORI PUBBLICI MANUTENZIONI E MOBILITA'

Dirigente
GUALDANI RAFFAELE

Miglior servizio al cittadino - parte Settore Lavori Pubblici, manutenzioni e mobilità

GANTT

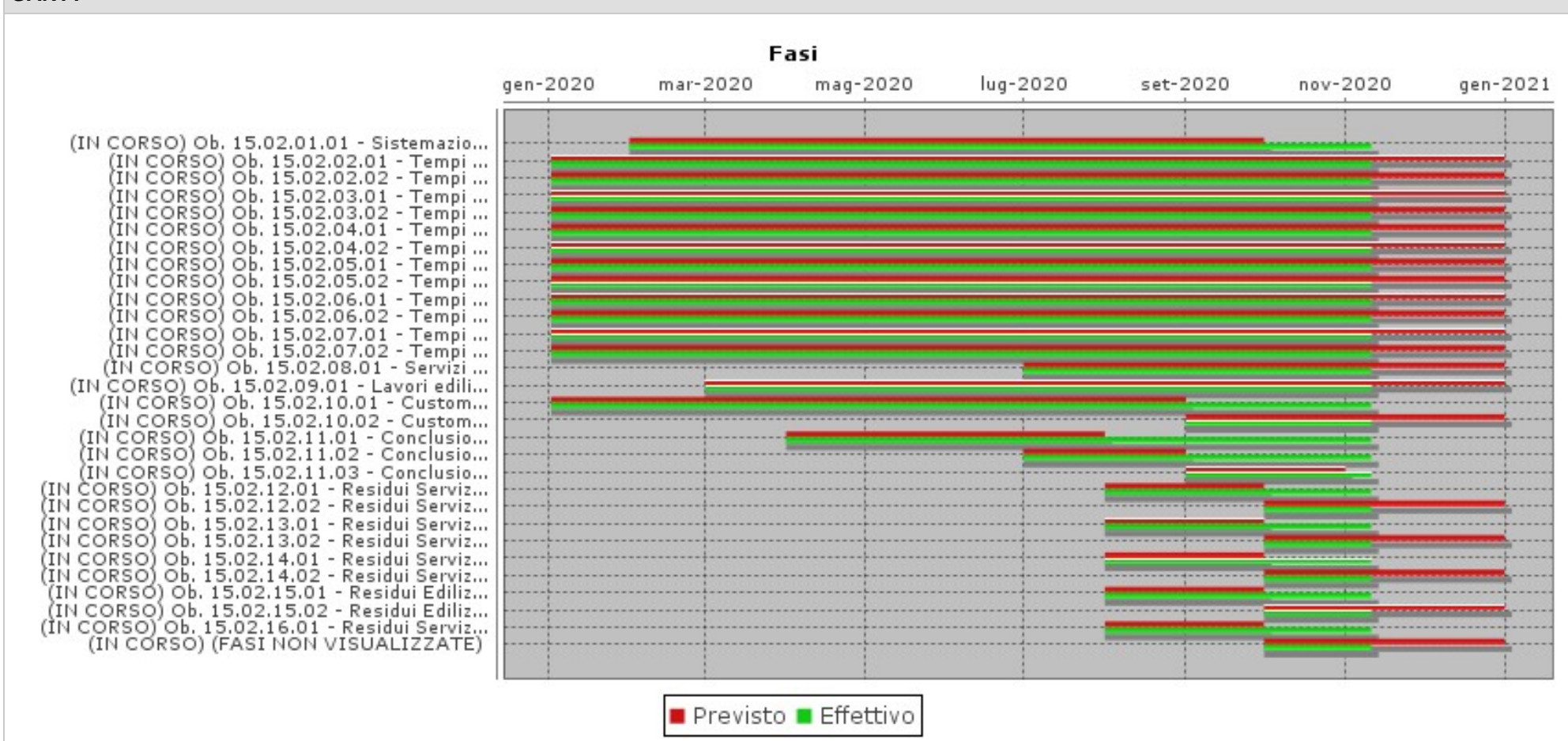

Obiettivo
2020_15_02Settore
LAVORI PUBBLICI MANUTENZIONI E MOBILITA'Dirigente
GUALDANI RAFFAELE**Miglior servizio al cittadino - parte Settore Lavori Pubblici, manutenzioni e mobilità**

FASI						
Descrizione	Peso	Inizio Previsto	Fine Prevista	Responsabile	Centro di Responsabilità	Note
Ob. 15.02.01.01 - Sistemazione ascensore del palazzo civico di via Colombo - ultimazione lavori		01/02/2020	30/09/2020	GUALDANI RAFFAELE	LL.PP. MANUTENZIONI MOBILITA'	
Ob. 15.02.02.01 - Tempi di pagamento delle fatture - Servizio Infrastrutture ed opere di urbanizzazione - liquidazione delle fatture entro 15 gg dal ricevimento, se il termine di pagamento è 30 gg ovvero entro 30 giorni se il termine è 60 gg.		02/01/2020	31/12/2020	POLLAZZI MAURO	INFRASTRUTT.OOPP URBANIZZAZIONE	
Ob. 15.02.02.02 - Tempi di pagamento delle fatture - Servizio Infrastrutture ed opere di urbanizzazione - comunicazione al fornitore entro 10gg dal ricevimento dell'eventuale contestazione della fattura.		02/01/2020	31/12/2020	POLLAZZI MAURO	INFRASTRUTT.OOPP URBANIZZAZIONE	
Ob. 15.02.03.01 - Tempi di pagamento delle fatture - Servizio Edilizia pubblica - liquidazione delle fatture entro 15 gg dal ricevimento (escluse fatt. servizio idrico 25 gg), se il termine di pagamento è 30 gg ovvero entro 30 gg se il termine è 60 gg.		02/01/2020	31/12/2020	VILLANI ALESSANDRO	EDILIZIA PUBBLICA	
Ob. 15.02.03.02 - Tempi di pagamento delle fatture - Servizio Edilizia pubblica - comunicazione al fornitore entro 10gg dal ricevimento dell'eventuale contestazione della fattura.		02/01/2020	31/12/2020	VILLANI ALESSANDRO	EDILIZIA PUBBLICA	
Ob. 15.02.04.01 - Tempi di pagamento delle fatture - Servizio Progettazioni - liquidazione delle fatture entro 15 gg dal ricevimento, se il termine di pagamento è 30 gg ovvero entro 30 giorni se il termine è 60 gg.		02/01/2020	31/12/2020	CINTI ELISABETTA	PROGETTAZIONE	
Ob. 15.02.04.02 - Tempi di pagamento delle fatture - Servizio Progettazioni - comunicazione al fornitore entro 10gg dal ricevimento dell'eventuale contestazione della fattura.		02/01/2020	31/12/2020	CINTI ELISABETTA	PROGETTAZIONE	
Ob. 15.02.05.01 - Tempi di pagamento delle fatture - Servizio Manutenzioni - liquidazione delle fatture entro 15 gg dal ricevimento (escluse fatt. servizio elettrico 25 gg), se il termine di pagamento è 30 gg ovvero entro 30 giorni se il termine è 60 gg.		02/01/2020	31/12/2020	MAGNANI MARCO	MANUTENZIONI	
Ob. 15.02.05.02 - Tempi di pagamento delle fatture - Servizio Manutenzioni - comunicazione al fornitore entro 10gg dal ricevimento dell'eventuale contestazione della fattura.		02/01/2020	31/12/2020	MAGNANI MARCO	MANUTENZIONI	
Ob. 15.02.06.01 - Tempi di pagamento delle fatture - Servizio Supp. amm., gare e appalti LLPP - liquidazione delle fatture entro 15 gg dal ricevimento, se il termine di pagamento è 30 gg ovvero entro 30 giorni se il termine è 60 gg.		02/01/2020	31/12/2020	POLI LAURA	SUPP. AMM. GARE APPALTI LLPP	

Obiettivo
2020_15_02Settore
LAVORI PUBBLICI MANUTENZIONI E MOBILITA'Dirigente
GUALDANI RAFFAELE**Miglior servizio al cittadino - parte Settore Lavori Pubblici, manutenzioni e mobilità**

FASI						
Descrizione	Peso	Inizio Previsto	Fine Prevista	Responsabile	Centro di Responsabilità	Note
Ob. 15.02.06.02 - Tempi di pagamento delle fatture - Servizio Supp. amm., gare e appalti LLPP - comunicazione al fornitore entro 10gg dal ricevimento dell'eventuale contestazione della fattura.		02/01/2020	31/12/2020	POLI LAURA	SUPP. AMM. GARE APPALTI LLPP	
Ob. 15.02.07.01 - Tempi di pagamento delle fatture - Servizio Mobilità - liquidazione delle fatture entro 15 gg dal ricevimento, se il termine di pagamento è 30 gg ovvero entro 30 giorni se il termine è 60 gg.		02/01/2020	31/12/2020	GUERRINI SAMUELE	MOBILITA'	
Ob. 15.02.07.02 - Tempi di pagamento delle fatture - Servizio Mobilità - comunicazione al fornitore entro 10gg dal ricevimento dell'eventuale contestazione della fattura.		02/01/2020	31/12/2020	GUERRINI SAMUELE	MOBILITA'	
Ob. 15.02.08.01 - Servizi di ingegneria e architettura sotto soglia - predisposizione regolamento di applicazione del Decreto-legge 76/2020 Semplificazioni		01/07/2020	31/12/2020	POLI LAURA	SUPP. AMM. GARE APPALTI LLPP	
Ob. 15.02.09.01 - Lavori edili e stradali in genere sotto soglia - predisposizione regolamento di applicazione del Decreto-legge 76/2020 Semplificazioni		01/03/2020	31/12/2020	POLI LAURA	SUPP. AMM. GARE APPALTI LLPP	
Ob. 15.02.10.01 - Customer satisfaction Servizio Edilizia Pubblica - Elaborazione modello di questionario ed invio all'Ass. competente		02/01/2020	31/08/2020	VILLANI ALESSANDRO	EDILIZIA PUBBLICA	
Ob. 15.02.10.02 - Customer satisfaction Servizio Edilizia Pubblica - Somministrazione dei questionari all'utenza ed analisi ed elaborazione dati emersi		01/09/2020	31/12/2020	VILLANI ALESSANDRO	EDILIZIA PUBBLICA	
Ob. 15.02.11.01 - Conclusione dell'iter concessorio per la definizione dell'allestimento dell'area di Piazzale Thailandia - Voltura catastale delle aree oggetto di concessione		01/04/2020	31/07/2020	POLLAZZI MAURO	INFRASTRUTT.OOPP URBANIZZAZIONE	
Ob. 15.02.11.02 - Conclusione dell'iter concessorio per la definizione dell'allestimento dell'area di Piazzale Thailandia - Conferenza dei Servizi per l'acquisizione dei pareri dei servizi interessati		01/07/2020	31/08/2020	POLLAZZI MAURO	INFRASTRUTT.OOPP URBANIZZAZIONE	
Ob. 15.02.11.03 - Conclusione dell'iter concessorio per la definizione dell'allestimento dell'area di Piazzale Thailandia - approvazione con DGC del progetto proposto dal Soggetto Privato per l'allestimento dell'area		01/09/2020	31/10/2020	POLLAZZI MAURO	INFRASTRUTT.OOPP URBANIZZAZIONE	
Ob. 15.02.12.01 - Residui Servizio Manutenzioni - Individuazione, con il supporto del Servizio Finanziario, dei residui attivi e passivi e delle relative criticità.		01/08/2020	30/09/2020	MAGNANI MARCO	MANUTENZIONI	



Obiettivo
2020_15_02

Settore
LAVORI PUBBLICI MANUTENZIONI E MOBILITA'

Dirigente
GUALDANI RAFFAELE

Miglior servizio al cittadino - parte Settore Lavori Pubblici, manutenzioni e mobilità

FASI						
Descrizione	Peso	Inizio Previsto	Fine Prevista	Responsabile	Centro di Responsabilità	Note
Ob. 15.02.12.02 - Residui Servizio Manutenzioni - Analisi e proposta di risoluzione delle criticità individuate.		01/10/2020	31/12/2020	MAGNANI MARCO	MANUTENZIONI	
Ob. 15.02.13.01 - Residui Servizio Mobilità - Individuazione, con il supporto del Servizio Finanziario, dei residui attivi e passivi e delle relative criticità.		01/08/2020	30/09/2020	GUERRINI SAMUELE	MOBILITA'	
Ob. 15.02.13.02 - Residui Servizio Mobilità - Analisi e proposta di risoluzione delle criticità individuate.		01/10/2020	31/12/2020	GUERRINI SAMUELE	MOBILITA'	
Ob. 15.02.14.01 - Residui Servizio Infrastrutture e OO.UU. - Individuazione, con il supporto del Servizio Finanziario, dei residui attivi e passivi e delle relative criticità.		01/08/2020	30/09/2020	POLLAZZI MAURO	INFRASTRUTT.OOPP URBANIZZAZIONE	
Ob. 15.02.14.02 - Residui Servizio Infrastrutture e OO.UU - Analisi e proposta di risoluzione delle criticità individuate.		01/10/2020	31/12/2020	POLLAZZI MAURO	INFRASTRUTT.OOPP URBANIZZAZIONE	
Ob. 15.02.15.01 - Residui Edilizia pubblica - Individuazione, con il supporto del Servizio Finanziario, dei residui attivi e passivi e delle relative criticità.		01/08/2020	30/09/2020	VILLANI ALESSANDRO	EDILIZIA PUBBLICA	
Ob. 15.02.15.02 - Residui Edilizia pubblica - Analisi e proposta di risoluzione delle criticità individuate.		01/10/2020	31/12/2020	VILLANI ALESSANDRO	EDILIZIA PUBBLICA	
Ob. 15.02.16.01 - Residui Servizio Progettazione - Individuazione, con il supporto del Servizio Finanziario, dei residui attivi e passivi e delle relative criticità.		01/08/2020	30/09/2020	CINTI ELISABETTA	PROGETTAZIONE	
Ob. 15.02.16.02 - Residui Servizio Progettazione - Analisi e proposta di risoluzione delle criticità individuate.		01/10/2020	31/12/2020	CINTI ELISABETTA	PROGETTAZIONE	

INDICATORI		
Descrizione	Tipo	Valore Atteso
Ob. 15.02.01.01 - Sistemazione ascensore del palazzo civico di via Colombo - Verbale di ultimazione lavori	OUTPUT	1,00
Ob. 15.02.02.01 - Tempi di pagamento delle fatture - Servizio Infrastrutture e OOOU - Rispetto dei tempi di liquidazione delle fatture.	EFFICIENZA	100%
Ob. 15.02.02.02 - Tempi di pagamento delle fatture - Servizio Infrastrutture e OOOU - Rispetto dei tempi di comunicazione al fornitore delle fatture contestate.	EFFICIENZA	100%
Ob. 15.02.03.01 - Tempi di pagamento delle fatture - Servizio Edilizia pubblica - Rispetto dei tempi di liquidazione delle fatture.	EFFICIENZA	100%

Obiettivo
2020_15_02Settore
LAVORI PUBBLICI MANUTENZIONI E MOBILITA'Dirigente
GUALDANI RAFFAELE**Miglior servizio al cittadino - parte Settore Lavori Pubblici, manutenzioni e mobilità**

INDICATORI		
Descrizione	Tipo	Valore Atteso
Ob. 15.02.03.02 - Tempi di pagamento delle fatture - Servizio Edilizia pubblica - Rispetto dei tempi di comunicazione al fornitore delle fatture contestate.	EFFICIENZA	100%
Ob. 15.02.04.01 - Tempi di pagamento delle fatture - Servizio Progettazioni - Rispetto dei tempi di liquidazione delle fatture.	EFFICIENZA	100%
Ob. 15.02.04.02 - Tempi di pagamento delle fatture - Servizio Progettazioni - Rispetto dei tempi di comunicazione al fornitore delle fatture contestate.	EFFICIENZA	100%
Ob. 15.02.05.01 - Tempi di pagamento delle fatture - Servizio Manutenzioni - Rispetto dei tempi di liquidazione delle fatture.	EFFICIENZA	100%
Ob. 15.02.05.02 - Tempi di pagamento delle fatture - Servizio Manutenzioni - Rispetto dei tempi di comunicazione al fornitore delle fatture contestate.	EFFICIENZA	100%
Ob. 15.02.06.01 - Tempi di pagamento delle fatture - Servizio Supp. amm., gare e appalti LLPP - Rispetto dei tempi di liquidazione delle fatture.	EFFICIENZA	100%
Ob. 15.02.06.02 - Tempi di pagamento delle fatture - Servizio Supp. amm., gare e appalti LLPP - Rispetto dei tempi di comunicazione al fornitore delle fatture contestate.	EFFICIENZA	100%
Ob. 15.02.07.01 - Tempi di pagamento delle fatture - Servizio Ambiente - Rispetto dei tempi di liquidazione delle fatture.	EFFICIENZA	100%
Ob. 15.02.07.02 - Tempi di pagamento delle fatture - Servizio Ambiente - Rispetto dei tempi di comunicazione al fornitore delle fatture contestate.	EFFICIENZA	100%
Ob. 15.02.08.01 - Servizi di ingegneria e architettura sotto soglia - Inserimento, previo parere tecnico e assenso dell'Ass. competente, della proposta di DGC DD di approvazione del regolamento di applicazione del Decreto-legge 76/2020 Semplificazioni	ATTIPROC	1,00
Ob. 15.02.09.01 - Lavori edili e stradali in genere sotto soglia - Inserimento, previo parere tecnico e assenso dell'Ass. competente, della proposta di DGC DD di approvazione del regolamento di applicazione del Decreto-legge 76/2020 Semplificazioni	ATTIPROC	1,00
Ob. 15.02.10.02 - Customer satisfaction Servizio Edilizia Pubblica - Trasmissione all'Assessore competente ed al Servizio Controlli Interni della relazione riepilogativa dei risultati comprensiva degli eventuali correttivi da adottare.	OUTPUT	1,00
Ob. 15.02.11.02 - Conclusione dell'iter concessorio per la definizione dell'allestimento dell'area di Piazzale Thailandia - Determinazione Dirigenziale di approvazione degli esiti della CdS	ATTIPROC	1,00
Ob. 15.02.11.03 - Conclusione dell'iter concessorio per la definizione dell'allestimento dell'area di Piazzale Thailandia - Inserimento in procedura della Proposta di DGC per l'approvazione del progetto	EFFICIENZA	1,00
Ob. 15.02.12.02 - Residui attivi e passivi Servizio Manutenzioni - Invio all'Assessore competente ed al Segretario Generale della proposta di risoluzione.	EFFICIENZA	1,00
Ob. 15.02.13.02 - Residui attivi e passivi Servizio Ambiente - Invio all'Assessore competente ed al Segretario Generale della proposta di risoluzione.	EFFICIENZA	1,00

Obiettivo
2020_15_02Settore
LAVORI PUBBLICI MANUTENZIONI E MOBILITA'Dirigente
GUALDANI RAFFAELE**Miglior servizio al cittadino - parte Settore Lavori Pubblici, manutenzioni e mobilità**

INDICATORI		
Descrizione	Tipo	Valore Atteso
Ob. 15.02.14.02 - Residui attivi e passivi Servizio Infrastrutture e OO.UU. - Invio all'Assessore competente ed al Segretario Generale della proposta di risoluzione.	EFFICIENZA	1,00
Ob. 15.02.15.02 - Residui attivi e passivi Servizio Edilizia pubblica - Invio all'Assessore competente ed al Segretario Generale della proposta di risoluzione.	EFFICIENZA	1,00
Ob. 15.02.16.02 - Residui attivi e passivi Servizio Progettazione - Invio all'Assessore competente ed al Segretario Generale della proposta di risoluzione.	EFFICIENZA	1,00



Obiettivo
2020_15_03

Settore
GESTIONE DEL TERRITORIO

Dirigente
DE BIANCHI MARCO

Miglior servizio al cittadino - parte Settore Gestione del Territorio

Tipo di Obiettivo **Sviluppo**

Collegato a

programma: 2020_05_M Macchina che corra

obiettivo generale: 2020_15 Macchina comunale efficiente

Finalità

L'obiettivo si articola come segue:

Ob. 15.03.01 - Nuovo regolamento per il calcolo delle sanzioni alternative alle demolizioni di cui all'art. 199 e 206 L.R. 65/2014.

Realizzazione di una nuova regolamentazione necessaria per calcolare le indennità pecuniarie relative alle demolizioni ex art. 199 e 206 LR 65/2014 per le varie categorie edilizie oltre all'indennità di compatibilità paesaggistica.

Ob. 15.03.02 - Tempi di pagamento delle fatture - Servizio Pianificazione urbanistica:

- 1) Ciascun Servizio è tenuto alla liquidazione delle fatture entro 15 gg dal ricevimento, se il termine di pagamento è 30 gg ovvero entro 30 giorni se il termine è 60 gg.
- 2) La eventuale contestazione delle fatture deve essere inviata al fornitore entro 10 gg dal ricevimento della fattura.

Ob. 15.03.03 - Tempi di pagamento delle fatture - Servizio Forestale e politiche agricole:

- 1) Ciascun Servizio è tenuto alla liquidazione delle fatture entro 15 gg dal ricevimento, se il termine di pagamento è 30 gg ovvero entro 30 giorni se il termine è 60 gg.
- 2) La eventuale contestazione delle fatture deve essere inviata al fornitore entro 10 gg dal ricevimento della fattura.

Ob. 15.03.04 - Tempi di pagamento delle fatture - Servizio Edilizia:

- 1) Ciascun Servizio è tenuto alla liquidazione delle fatture entro 15 gg dal ricevimento, se il termine di pagamento è 30 gg ovvero entro 30 giorni se il termine è 60 gg.
- 2) La eventuale contestazione delle fatture deve essere inviata al fornitore entro 10 gg dal ricevimento della fattura.

Ob. 15.03.05 - Tempi di pagamento delle fatture - Servizio Amministrativo:

- 1) Ciascun Servizio è tenuto alla liquidazione delle fatture entro 15 gg dal ricevimento, se il termine di pagamento è 30 gg ovvero entro 30 giorni se il termine è 60 gg.
- 2) La eventuale contestazione delle fatture deve essere inviata al fornitore entro 10 gg dal ricevimento della fattura.

Ob. 15.03.06 - Monitoraggio sul grado di soddisfazione dei cittadini (customer satisfaction)

Svolgimento monitoraggio sul grado di soddisfazione dei cittadini (customer satisfaction) rispetto ai servizi resi dal Servizio Edilizia e Servizio Amministrativo.

Ob. 15.03.07 - Residui attivi e passivi Servizio Pianificazione urbanistica.

Analisi e risoluzione delle criticità relative ai residui attivi iscritti in bilancio.

Ob. 15.03.08 - Residui attivi e passivi Servizio Edilizia.

Analisi e risoluzione delle criticità relative ai residui passivi iscritti in bilancio.



Obiettivo
2020_15_03

Settore
GESTIONE DEL TERRITORIO

Dirigente
DE BIANCHI MARCO

Miglior servizio al cittadino - parte Settore Gestione del Territorio

Ob. 15.03.09 - Residui attivi e passivi Servizio Forestale e politiche agricole
Analisi e risoluzione delle criticità relative ai residui passivi iscritti in bilancio.

GANTT

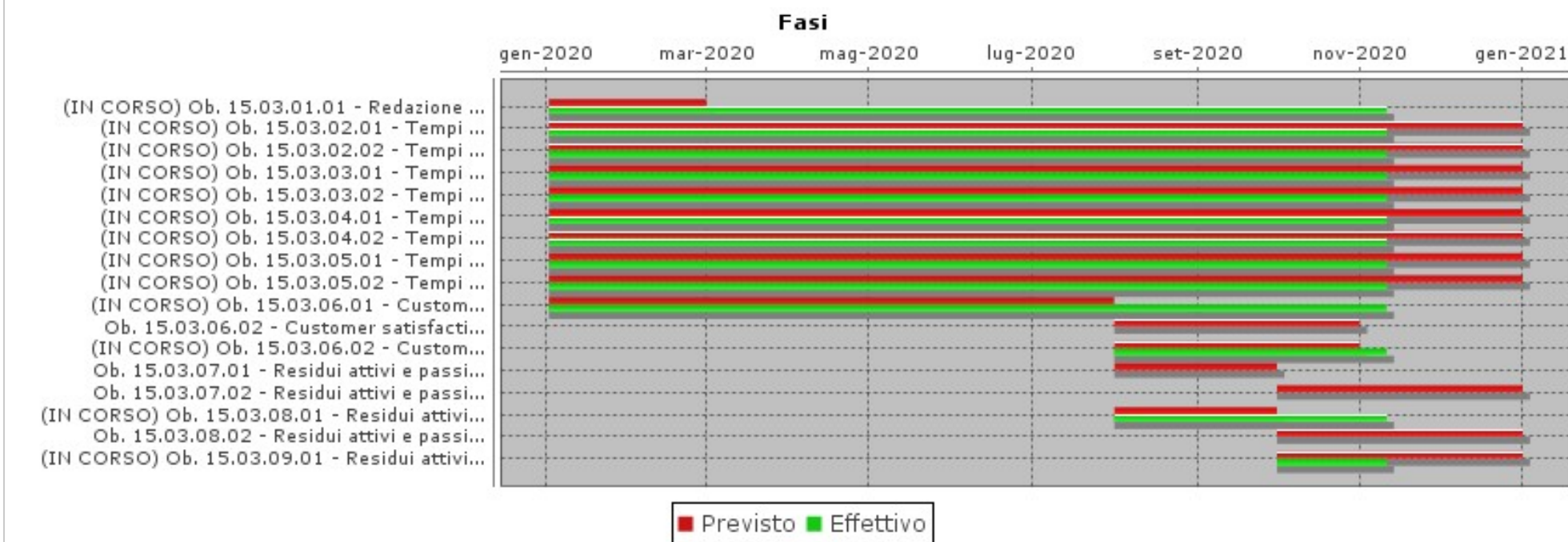

FASI

Descrizione	Peso	Inizio Previsto	Fine Prevista	Responsabile	Centro di Responsabilità	Note
Ob. 15.03.01.01 - Redazione di proposta di deliberazione di Consiglio Comunale di approvazione regolamento per il calcolo delle sanzioni in luogo delle demolizioni		02/01/2020	29/02/2020	SOZZI LUCA	EDILIZIA	

Obiettivo
2020_15_03Settore
GESTIONE DEL TERRITORIODirigente
DE BIANCHI MARCO**Miglior servizio al cittadino - parte Settore Gestione del Territorio**

FASI						
Descrizione	Peso	Inizio Previsto	Fine Prevista	Responsabile	Centro di Responsabilità	Note
Ob. 15.03.02.01 - Tempi di pagamento delle fatture - Servizio Pianificazione urbanistica - liquidazione delle fatture entro 15 gg dal ricevimento, se il termine di pagamento è 30 gg ovvero entro 30 giorni se il termine è 60 gg.		02/01/2020	31/12/2020	FRATI ELISABETTA	PIANIFICAZIONE URBANISTICA	
Ob. 15.03.02.02 - Tempi di pagamento delle fatture - Servizio Pianificazione urbanistica - comunicazione al fornitore entro 10gg dal ricevimento dell'eventuale contestazione della fattura.		02/01/2020	31/12/2020	FRATI ELISABETTA	PIANIFICAZIONE URBANISTICA	
Ob. 15.03.03.01 - Tempi di pagamento delle fatture - Servizio Forestale e politiche agricole - liquidazione delle fatture entro 15 gg dal ricevimento, se il termine di pagamento è 30 gg ovvero entro 30 giorni se il termine è 60 gg.		02/01/2020	31/12/2020	ANGELI MICHELE	FORESTALE E POLITICHE AGRICOLE	
Ob. 15.03.03.02 - Tempi di pagamento delle fatture - Servizio Forestale e politiche agricole - comunicazione al fornitore entro 10gg dal ricevimento dell'eventuale contestazione della fattura.		02/01/2020	31/12/2020	ANGELI MICHELE	FORESTALE E POLITICHE AGRICOLE	
Ob. 15.03.04.01 - Tempi di pagamento delle fatture - Servizio Edilizia - liquidazione delle fatture entro 15 gg dal ricevimento, se il termine di pagamento è 30 gg ovvero entro 30 giorni se il termine è 60 gg.		02/01/2020	31/12/2020	SOZZI LUCA	EDILIZIA	
Ob. 15.03.04.02 - Tempi di pagamento delle fatture - Servizio Edilizia - comunicazione al fornitore entro 10gg dal ricevimento dell'eventuale contestazione della fattura.		02/01/2020	31/12/2020	SOZZI LUCA	EDILIZIA	
Ob. 15.03.05.01 - Tempi di pagamento delle fatture - Servizio Amministrativo - liquidazione delle fatture entro 15 gg dal ricevimento, se il termine di pagamento è 30 gg ovvero entro 30 giorni se il termine è 60 gg.		02/01/2020	31/12/2020	SCALANDRELLI TIZIANA	SERVIZIO AMMINISTRATIVO	
Ob. 15.03.05.02 - Tempi di pagamento delle fatture - Servizio Amministrativo - comunicazione al fornitore entro 10gg dal ricevimento dell'eventuale contestazione della fattura.		02/01/2020	31/12/2020	SCALANDRELLI TIZIANA	SERVIZIO AMMINISTRATIVO	
Ob. 15.03.06.01 - Customer satisfaction Servizio Edilizia - Elaborazione dei questionari ed invio modello all'Ass. competente		02/01/2020	31/07/2020	SOZZI LUCA	EDILIZIA	
Ob. 15.03.06.02 - Customer satisfaction Servizio Edilizia - Somministrazione dei questionari e analisi e rielaborazione dei dati emersi		01/08/2020	31/10/2020	SOZZI LUCA	EDILIZIA	

Obiettivo
2020_15_03Settore
GESTIONE DEL TERRITORIODirigente
DE BIANCHI MARCO**Miglior servizio al cittadino - parte Settore Gestione del Territorio**

FASI						
Descrizione	Peso	Inizio Previsto	Fine Prevista	Responsabile	Centro di Responsabilità	Note
Ob. 15.03.06.02 - Customer satisfaction Servizio Amministrativo - Somministrazione dei questionari e analisi e rielaborazione dei dati emersi		01/08/2020	31/10/2020	SCALANDRELLI TIZIANA	SERVIZIO AMMINISTRATIVO	
Ob. 15.03.07.01 - Residui attivi e passivi Servizio Pianificazione urbanistica - individuazione, con il supporto del Servizio Finanziario, dei residui e delle relative criticità.		01/08/2020	30/09/2020	FRATI ELISABETTA	PIANIFICAZIONE URBANISTICA	
Ob. 15.03.07.02 - Residui attivi e passivi Servizio Pianificazione urbanistica - Analisi e proposta di risoluzione delle criticità individuate.		01/10/2020	31/12/2020	FRATI ELISABETTA	PIANIFICAZIONE URBANISTICA	
Ob. 15.03.08.01 - Residui attivi e passivi Servizio Edilizia - individuazione, con il supporto del Servizio Finanziario, dei residui attivi e passivi e delle relative criticità.		01/08/2020	30/09/2020	SOZZI LUCA	EDILIZIA	
Ob. 15.03.08.02 - Residui attivi e passivi Servizio Edilizia - Analisi e proposta di risoluzione delle criticità individuate.		01/10/2020	31/12/2020	SOZZI LUCA	EDILIZIA	
Ob. 15.03.09.01 - Residui attivi e passivi Servizio Forestale e politiche agricole - Analisi e proposta di risoluzione delle criticità individuate.		01/10/2020	31/12/2020	ANGELI MICHELE	FORESTALE E POLITICHE AGRICOLE	

INDICATORI		
Descrizione	Tipo	Valore Atteso
Ob. 15.03.01.01 - Inserimento nel gestionale della proposta di DCC con allegato regolamento per il calcolo delle sanzioni alternative alle demolizioni comprensiva della firma del RUP e del parere tecnico, previo assenso dell'Assessore di riferimento	ATTIPROC	1,00
Ob. 15.03.02.01 - Tempi di pagamento delle fatture - Servizio Pianificazione urbanistica - Rispetto dei tempi di liquidazione delle fatture.	EFFICIENZA	100%
Ob. 15.03.02.02 - Tempi di pagamento delle fatture - Servizio Pianificazione urbanistica - Rispetto dei tempi di comunicazione al fornitore delle fatture contestate.	EFFICIENZA	100%
Ob. 15.03.03.01 - Tempi di pagamento delle fatture - Servizio Forestale e politiche agricole - Rispetto dei tempi di liquidazione delle fatture.	EFFICIENZA	100%
Ob. 15.03.03.02 - Tempi di pagamento delle fatture - Servizio Forestale e politiche agricole - Rispetto dei tempi di comunicazione al fornitore delle fatture contestate.	EFFICIENZA	100%
Ob. 15.03.04.01 - Tempi di pagamento delle fatture - Servizio Edilizia - Rispetto dei tempi di liquidazione delle fatture.	EFFICIENZA	100%
Ob. 15.03.04.02 - Tempi di pagamento delle fatture - Servizio Edilizia - Rispetto dei tempi di comunicazione al fornitore delle fatture contestate.	EFFICIENZA	100%

Obiettivo
2020_15_03Settore
GESTIONE DEL TERRITORIODirigente
DE BIANCHI MARCO**Miglior servizio al cittadino - parte Settore Gestione del Territorio**

INDICATORI		
Descrizione	Tipo	Valore Atteso
Ob. 15.03.05.01 - Tempi di pagamento delle fatture - Servizio Amministrativo - Rispetto dei tempi di liquidazione delle fatture.	EFFICIENZA	100%
Ob. 15.03.05.02 - Tempi di pagamento delle fatture - Servizio Amministrativo - Rispetto dei tempi di comunicazione al fornitore delle fatture contestate.	EFFICIENZA	100%
Ob. 15.03.06.02 - Customer satisfaction Servizio Edilizia - Trasmissione al Servizio Controlli Interni di una relazione riepilogativa dei risultati e degli eventuali interventi correttivi da adottare.	OUTPUT	1,00
Ob. 15.03.07.02 - Residui attivi e passivi Servizio Pianificazione urbanistica - Invio all'Assessore competente ed al Segretario Generale della proposta di risoluzione.	EFFICIENZA	1,00
Ob. 15.03.08.02 - Residui attivi e passivi Servizio Edilizia - Invio all'Assessore competente ed al Segretario Generale della proposta di risoluzione.	EFFICIENZA	1,00
Ob. 15.03.09.01 - Residui attivi e passivi Servizio Forestale e politiche agricole - Invio all'Assessore competente ed al Segretario Generale della proposta di risoluzione.	EFFICIENZA	1,00



Obiettivo
2020_15_04

Settore
POLIZIA MUNICIPALE E SICUREZZA

Dirigente
NEGRINI PAOLO

Miglior servizio al cittadino - parte Settore Polizia Municipale e sicurezza

Tipo di Obiettivo **Sviluppo**

Collegato a

programma: 2020_05_M Macchina che corra

obiettivo generale: 2020_15 Macchina comunale efficiente

Finalità

L'obiettivo si articola come segue:

Ob. 15.04.01 - Tempi di pagamento delle fatture - Servizio Comando:

- 1) Ciascun Servizio è tenuto alla liquidazione delle fatture entro 15 gg dal ricevimento, se il termine di pagamento è 30 gg ovvero entro 30 giorni se il termine è 60 gg.
- 2) La eventuale contestazione delle fatture deve essere inviata al fornitore entro 10 gg dal ricevimento della fattura.

Ob. 15.04.02 - Tempi di pagamento delle fatture - Servizio Polizia stradale:

- 1) Ciascun Servizio è tenuto alla liquidazione delle fatture entro 15 gg dal ricevimento, se il termine di pagamento è 30 gg ovvero entro 30 giorni se il termine è 60 gg.
- 2) La eventuale contestazione delle fatture deve essere inviata al fornitore entro 10 gg dal ricevimento della fattura.

Ob. 15.04.03 - Tempi di pagamento delle fatture - Servizio Sicurezza e controllo:

- 1) Ciascun Servizio è tenuto alla liquidazione delle fatture entro 15 gg dal ricevimento, se il termine di pagamento è 30 gg ovvero entro 30 giorni se il termine è 60 gg.
- 2) La eventuale contestazione delle fatture deve essere inviata al fornitore entro 10 gg dal ricevimento della fattura.

Ob. 15.04.04 - Questionario di rilevazione per il gradimento del progetto di "Educazione stradale" proposto dal personale della Polizia Municipale nelle scuole di ogni ordine e grado nel Comune di Grosseto.

Realizzazione e somministrazione di questionario per la rilevazione del livello di soddisfazione relativamente alle attività ed agli argomenti trattati durante gli incontri svolti nelle scuole di ogni ordine e grado del Comune di Grosseto per l'A.S. 2019/2020. Intento del progetto è sensibilizzare gli studenti a seguire correttamente le norme dettate dal Codice della Strada. In particolare visto che le lezioni sono indirizzate a studenti di età diverse, dai sei anni fino ai 18 anni, gli argomenti trattati spazieranno dalle normali norme di comportamento degli utenti della strada, quindi anche i pedoni, fino alle norme dedicate ai conducenti dei veicoli. Per quanto riguarda gli studenti delle scuole secondarie di primo e secondo grado sono previsti anche incontri riguardanti i rischi e gli effetti derivanti dalla guida in stato di ebbrezza o sotto sostanze stupefacenti.

Ob. 15.04.05 - Residui Servizio Comando.

Analisi e risoluzione delle criticità relative ai residui attivi e passivi iscritti in bilancio.



Obiettivo
2020_15_04

Settore
POLIZIA MUNICIPALE E SICUREZZA

Dirigente
NEGRINI PAOLO

Miglior servizio al cittadino - parte Settore Polizia Municipale e sicurezza

GANTT

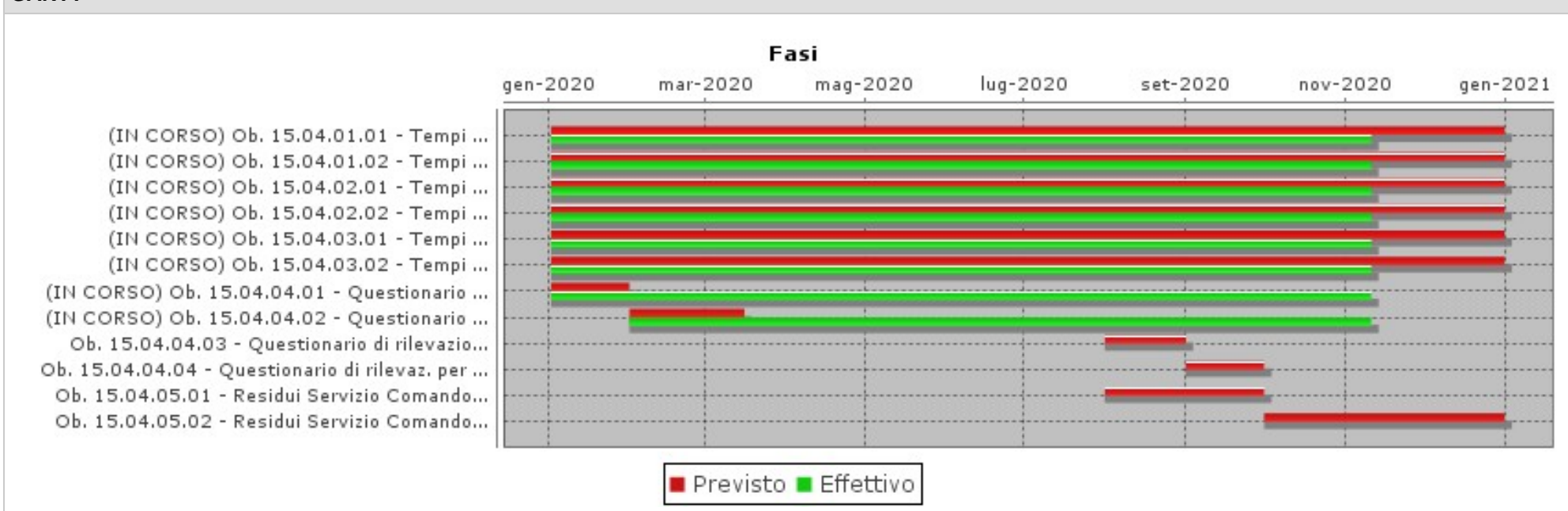

FASI

Descrizione	Peso	Inizio Previsto	Fine Prevista	Responsabile	Centro di Responsabilità	Note
Ob. 15.04.01.01 - Tempi di pagamento delle fatture - Servizio Comando - liquidazione delle fatture entro 15 gg dal ricevimento, se il termine di pagamento è 30 gg ovvero entro 30 giorni se il termine è 60 gg.		02/01/2020	31/12/2020	MACHETTI ENZO	COMANDO	
Ob. 15.04.01.02 - Tempi di pagamento delle fatture - Servizio Comando - comunicazione al fornitore entro 10gg dal ricevimento dell'eventuale contestazione della fattura.		02/01/2020	31/12/2020	MACHETTI ENZO	COMANDO	
Ob. 15.04.02.01 - Tempi di pagamento delle fatture - Servizio Polizia stradale - liquidazione delle fatture entro 15 gg dal ricevimento, se il termine di pagamento è 30 gg ovvero entro 30 giorni se il termine è 60 gg.		02/01/2020	31/12/2020	FANFANI FRANCESCO	POLIZIA STRADALE	

Obiettivo
2020_15_04Settore
POLIZIA MUNICIPALE E SICUREZZADirigente
NEGRINI PAOLO**Miglior servizio al cittadino - parte Settore Polizia Municipale e sicurezza**

FASI						
Descrizione	Peso	Inizio Previsto	Fine Prevista	Responsabile	Centro di Responsabilità	Note
Ob. 15.04.02.02 - Tempi di pagamento delle fatture - Servizio Polizia stradale - comunicazione al fornitore entro 10gg dal ricevimento dell'eventuale contestazione della fattura.		02/01/2020	31/12/2020	FANFANI FRANCESCO	POLIZIA STRADALE	
Ob. 15.04.03.01 - Tempi di pagamento delle fatture - Servizio Sicurezza e controllo - liquidazione delle fatture entro 15 gg dal ricevimento, se il termine di pagamento è 30 gg ovvero entro 30 giorni se il termine è 60 gg.		02/01/2020	31/12/2020	BETTAZZI FRANCESCO	SICUREZZA E CONTROLLO	
Ob. 15.04.03.02 - Tempi di pagamento delle fatture - Servizio Sicurezza e controllo - comunicazione al fornitore entro 10gg dal ricevimento dell'eventuale contestazione della fattura.		02/01/2020	31/12/2020	BETTAZZI FRANCESCO	SICUREZZA E CONTROLLO	
Ob. 15.04.04.01 - Questionario di rilevazione per il gradimento del progetto di "Educazione stradale" proposto dal personale della Polizia Municipale nelle scuole di ogni ordine e grado nel Comune di Grosseto - Redazione ed approvazione del questionario		02/01/2020	31/01/2020	NEGRINI PAOLO	POLIZIA MUNICIPALE E SICUREZZA	
Ob. 15.04.04.02 - Questionario di rilevazione per il gradimento del progetto di "Educazione stradale" proposto dal personale della Polizia Municipale nelle scuole di ogni ordine e grado nel Comune di Grosseto - Diffusione questionario a risposta multipla		01/02/2020	15/03/2020	NEGRINI PAOLO	POLIZIA MUNICIPALE E SICUREZZA	
Ob. 15.04.04.03 - Questionario di rilevazione per il gradimento del progetto di "Educazione stradale" proposto dalla P.M. nelle scuole di ogni ordine e grado nel Comune di Grosseto - Analisi delle risposte fornite dagli utenti compilatori del questionario		01/08/2020	31/08/2020	NEGRINI PAOLO	POLIZIA MUNICIPALE E SICUREZZA	
Ob. 15.04.04.04 - Questionario di rilevaz. per il gradim. del prog. di "Educazione stradale" proposto dalla P.M. nelle scuole di ogni ordine e grado nel Comune - Redaz. report relativo all'indagine condotta evidenziando eventuali aspetti risposte negative		01/09/2020	30/09/2020	NEGRINI PAOLO	POLIZIA MUNICIPALE E SICUREZZA	
Ob. 15.04.05.01 - Residui Servizio Comando - Individuazione, con il supporto del Servizio Finanziario, dei residui attivi e passivi e delle relative criticità.		01/08/2020	30/09/2020	MACHETTI ENZO	COMANDO	
Ob. 15.04.05.02 - Residui Servizio Comando - Analisi e proposta di risoluzione delle criticità individuate.		01/10/2020	31/12/2020	MACHETTI ENZO	COMANDO	

Obiettivo
2020_15_04Settore
POLIZIA MUNICIPALE E SICUREZZADirigente
NEGRINI PAOLO**Miglior servizio al cittadino - parte Settore Polizia Municipale e sicurezza**

INDICATORI		
Descrizione	Tipo	Valore Atteso
Ob. 15.04.01.01 - Tempi di pagamento delle fatture - Servizio Comando - Rispetto dei tempi di liquidazione delle fatture.	EFFICIENZA	100%
Ob. 15.04.01.02 - Tempi di pagamento delle fatture - Servizio Comando - Rispetto dei tempi di comunicazione al fornitore delle fatture contestate.	EFFICIENZA	100%
Ob. 15.04.02.01 - Tempi di pagamento delle fatture - Servizio Polizia stradale - Rispetto dei tempi di liquidazione delle fatture.	EFFICIENZA	100%
Ob. 15.04.02.02 - Tempi di pagamento delle fatture - Servizio Polizia stradale - Rispetto dei tempi di comunicazione al fornitore delle fatture contestate.	EFFICIENZA	100%
Ob. 15.04.03.01 - Tempi di pagamento delle fatture - Servizio Sicurezza e controllo - Rispetto dei tempi di liquidazione delle fatture.	EFFICIENZA	100%
Ob. 15.04.03.02 - Tempi di pagamento delle fatture - Servizio Sicurezza e controllo - Rispetto dei tempi di comunicazione al fornitore delle fatture contestate.	EFFICACIA	100%
Ob. 15.04.04.04 - Questionario di rilevaz. per il gradim. del prog. di "Educazione stradale" proposto dalla P.M. nelle scuole di ogni ordine e grado nel Comune - Documento di valutazione conclusivo dell'indagine (stesura e trasmissione all'Assessore).	EFFICIENZA	1,00
Ob. 15.04.05.02 - Residui Servizio Comando - Invio all'Assessore competente ed al Segretario Generale della proposta di risoluzione.	EFFICIENZA	1,00

Obiettivo
2020_15_05Settore
SEGRETERIA GENERALEDirigente
CANESSA LUCA**Miglior servizio al cittadino - parte Settore Segreteria generale.**Tipo di Obiettivo **Sviluppo**

Collegato a

programma: 2020_05_M Macchina che corra**obiettivo generale:** 2020_15 Macchina comunale efficiente**Finalità**

L'obiettivo si articola come segue:

Ob. 15.05.01 - Tempi di pagamento delle fatture - Servizio Affari istituzionali:

- 1) Ciascun Servizio è tenuto alla liquidazione delle fatture entro 15 gg dal ricevimento, se il termine di pagamento è 30 gg ovvero entro 30 giorni se il termine è 60 gg.
- 2) La eventuale contestazione delle fatture deve essere inviata al fornitore entro 10 gg dal ricevimento della fattura.

Ob. 15.05.02 - Tempi di pagamento delle fatture - Servizio Contratti e trasparenza:

- 1) Ciascun Servizio è tenuto alla liquidazione delle fatture entro 15 gg dal ricevimento, se il termine di pagamento è 30 gg ovvero entro 30 giorni se il termine è 60 gg.
- 2) La eventuale contestazione delle fatture deve essere inviata al fornitore entro 10 gg dal ricevimento della fattura.

Ob. 15.05.03 - Tempi di pagamento delle fatture - Servizio Controlli interni:

- 1) Ciascun Servizio è tenuto alla liquidazione delle fatture entro 15 gg dal ricevimento, se il termine di pagamento è 30 gg ovvero entro 30 giorni se il termine è 60 gg.
- 2) La eventuale contestazione delle fatture deve essere inviata al fornitore entro 10 gg dal ricevimento della fattura.

Ob. 15.05.04 - Tempi di pagamento delle fatture - Servizio Affari legali:

- 1) Ciascun Servizio è tenuto alla liquidazione delle fatture entro 15 gg dal ricevimento, se il termine di pagamento è 30 gg ovvero entro 30 giorni se il termine è 60 gg.
- 2) La eventuale contestazione delle fatture deve essere inviata al fornitore entro 10 gg dal ricevimento della fattura.

Ob. 15.05.05 - Tempi di pagamento delle fatture - Servizio Sociale e sport:

- 1) Ciascun Servizio è tenuto alla liquidazione delle fatture entro 15 gg dal ricevimento, se il termine di pagamento è 30 gg ovvero entro 30 giorni se il termine è 60 gg.
- 2) La eventuale contestazione delle fatture deve essere inviata al fornitore entro 10 gg dal ricevimento della fattura.

Ob. 15.05.06 - Tempi di pagamento delle fatture - Servizio Coordinamento e organizzazione:

- 1) Ciascun Servizio è tenuto alla liquidazione delle fatture entro 15 gg dal ricevimento, se il termine di pagamento è 30 gg ovvero entro 30 giorni se il termine è 60 gg.
- 2) La eventuale contestazione delle fatture deve essere inviata al fornitore entro 10 gg dal ricevimento della fattura.

Ob. 15.05.07 - Approfondimento giuridico cambio destinazione d'uso e vincolo RTA Mediterraneo

Si pone l'esigenza di elaborare un approfondimento giuridico su una questione molto rilevante afferente la legittimità della concessione del mutamento parziale della destinazione urbanistica impressa dai titoli abitativi che hanno accompagnato la realizzazione di un complesso immobiliare destinato ad RTA, in destinazione ad uso residenziale, rimuovendo il vincolo residenziale - turistico limitatamente ad alcune unità immobiliari; la questione è rilevante, oltre che dal punto di vista urbanistico,



Obiettivo
2020_15_05

Settore
SEGRETERIA GENERALE

Dirigente
CANESSA LUCA

Miglior servizio al cittadino - parte Settore Segreteria generale.

anche dal punto di vista economico in vista del maggior introito che al Comune deriverebbe a seguito del mutamento richiamato.

Ob. 15.05.08 - Rilevazione del livello di soddisfazione degli utenti relativamente all'erogazione dei servizi e dell'attività di competenza del Servizio Affari Legali
Realizzazione e somministrazione di un questionario per la rilevazione del livello di soddisfazione degli utenti. In particolare, il questionario dovrà valutare gli indicatori di cui alle Linee Guida per il "Referto annuale del Sindaco" approvate nell'anno 2017, tra i quali: accessibilità delle informazioni, tempestività nell'erogazione, trasparenza dei tempi di erogazione, trasparenza dei costi di erogazione ecc., oltre alle altre voci ritenute di particolare interesse per adeguare il servizio, per quanto possibile, alle effettive aspettative degli utenti.

Ob. 15.05.09 - Modifiche al Regolamento sui controlli interni
Tra le azioni endogene promosse dal Nucleo Fenice c'è quella relativa alla semplificazione. In quest'ottica si pone l'esigenza di snellire ed aggiornare anche il Regolamento sui Controlli interni. Esso è stato approvato con Deliberazione di Consiglio Comunale n. 13 del 27.02.2013 e successivamente modificato con Atto di Consiglio n. 109 del 18.12.2013. Nel corso degli anni, la normativa di riferimento sulle varie tipologie di controllo (c. amministrativo e contabile, strategico, di gestione, degli equilibri finanziari, della qualità dei servizi) si è modificata ed evoluta a più riprese, interessando tutti i vari versanti del sistema dei controlli; inoltre, l'assetto organizzativo interno è stato più volte modificato al fine di rendere progressivamente più funzionale la macrostruttura e le relative competenze alle mutate esigenze istituzionali dell'Amministrazione. Tutto questo rende necessaria una modifica ed un aggiornamento del vigente Regolamento, anche al fine di correggere talune incongruenze che la prassi operativa ha permesso di riscontrare nelle prescrizioni di dettaglio.

Ob. 15.05.10 - Residui Servizio Sociale e sport
Analisi e risoluzione delle criticità relative ai residui attivi e passivi iscritti in bilancio.

Ob. 15.05.11 - Residui Servizio Affari istituzionali
Analisi e risoluzione delle criticità relative ai residui attivi e passivi iscritti in bilancio.

Ob. 15.05.12 - Residui Servizio Affari legali
Analisi e risoluzione delle criticità relative ai residui attivi e passivi iscritti in bilancio.

Ob. 15.05.13 - Residui Servizio Contratti e trasparenza
Analisi e risoluzione delle criticità relative ai residui attivi e passivi iscritti in bilancio.

Ob. 15.05.14 - Residui Servizio Coordinamento e organizzazione
Analisi e risoluzione delle criticità relative ai residui attivi e passivi iscritti in bilancio.

Ob. 15.05.15 - Affidamento dei servizi di ingegneria e architettura sotto soglia
Approvazione del regolamento di applicazione del Decreto-legge 76/2020 Semplificazioni.

Ob. 15.05.16 - Affidamento dei lavori edili e stradali sotto soglia
Approvazione del regolamento di applicazione del Decreto-legge 76/2020 Semplificazioni



Obiettivo
2020_15_05

Settore
SEGRETERIA GENERALE

Dirigente
CANESSA LUCA

Miglior servizio al cittadino - parte Settore Segreteria generale.

GANTT

Fasi

gen-2020 mar-2020 mag-2020 lug-2020 set-2020 nov-2020 gen-2021

- Ob. 15.05.01.01 - Tempi di pagamento del...
- Ob. 15.05.01.02 - Tempi di pagamento del...
- Ob. 15.05.02.01 - Tempi di pagamento del...
- Ob. 15.05.02.02 - Tempi di pagamento del...
- Ob. 15.05.03.01 - Tempi di pagamento del...
- Ob. 15.05.03.02 - Tempi di pagamento del...
- Ob. 15.05.04.01 - Tempi di pagamento del...
- Ob. 15.05.04.02 - Tempi di pagamento del...
- Ob. 15.05.05.01 - Tempi di pagamento del...
- Ob. 15.05.05.02 - Tempi di pagamento del...
- (IN CORSO) Ob. 15.05.06.01 - Tempi ...
- (IN CORSO) Ob. 15.05.06.02 - Tempi ...
- (IN CORSO) Ob. 15.05.07.01 - Camb...
- Ob. 15.05.08.01 - Rilevazione nivel...
- Ob. 15.05.09.01 - Regolamento controlli inter...
- Ob. 15.05.09.01 - Regolamento controlli inter...
- Ob. 15.05.09.02 - Regolamento controlli inter...
- Ob. 15.05.10.01 - Residui Servizio Sociale...
- Ob. 15.05.10.02 - Residui Servizio Sociale...
- Ob. 15.05.11.01 - Residui Servizio Affa...
- Ob. 15.05.11.02 - Residui Servizio Affa...
- Ob. 15.05.12.01 - Residui Servizio Affari legali...
- Ob. 15.05.12.02 - Residui Servizio Affari legali...
- Ob. 15.05.13.01 - Residui Servizio Contratti...
- Ob. 15.05.13.02 - Residui Servizio Contratti...
- (IN CORSO) Ob. 15.05.14.01 - Residui Serviz...
- (IN CORSO) Ob. 15.05.14.02 - Residui Serviz...
- (IN CORSO) Ob. 15.05.15.01 - Servizi ...
- (IN CORSO) Ob. 15.05.16.01 - Lavori edili...

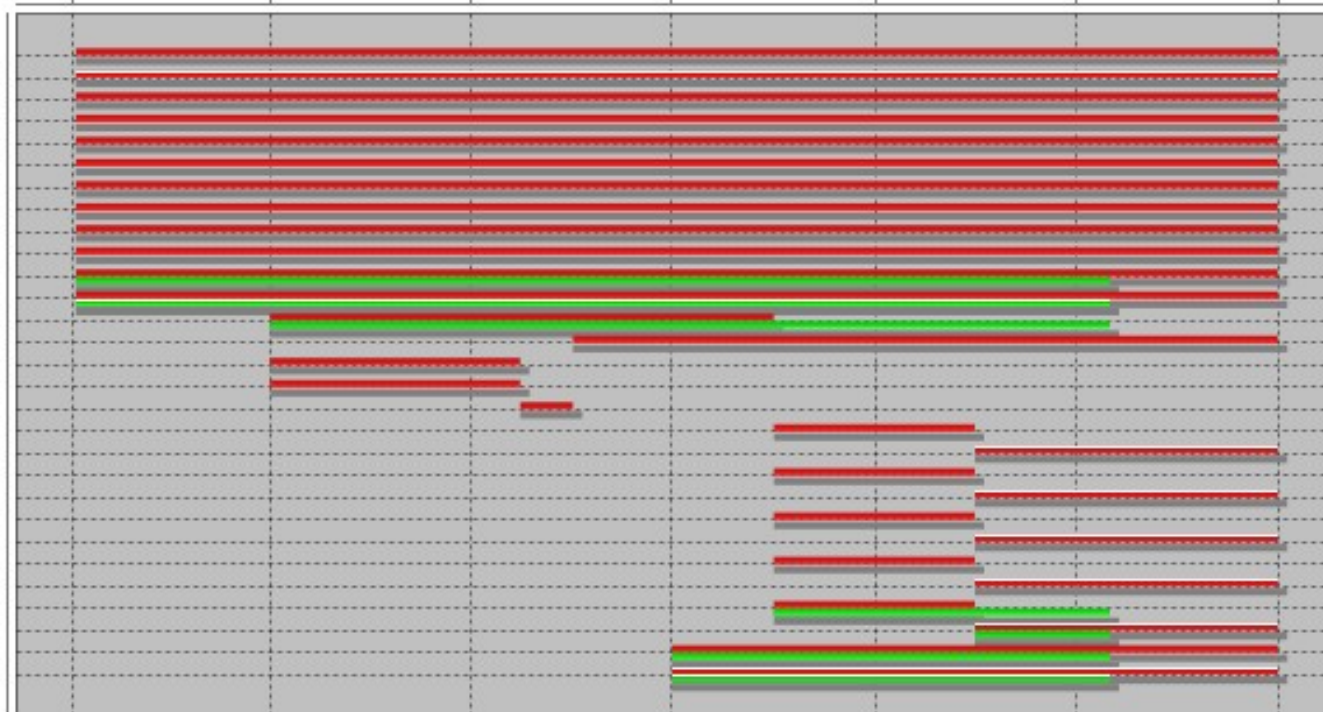

■ Previsto ■ Effettivo

Obiettivo
2020_15_05Settore
SEGRETERIA GENERALEDirigente
CANESSA LUCA**Miglior servizio al cittadino - parte Settore Segreteria generale.**

FASI						
Descrizione	Peso	Inizio Previsto	Fine Prevista	Responsabile	Centro di Responsabilità	Note
Ob. 15.05.01.01 - Tempi di pagamento delle fatture - Servizio Affari istituzionali - liquidazione delle fatture entro 15 gg dal ricevimento, se il termine di pagamento è 30 gg ovvero entro 30 giorni se il termine è 60 gg.		02/01/2020	31/12/2020	PASCUCCI MARIELLA	AFFARI ISTITUZIONALI	
Ob. 15.05.01.02 - Tempi di pagamento delle fatture - Servizio Affari istituzionali - comunicazione al fornitore entro 10gg dal ricevimento dell'eventuale contestazione della fattura.		02/01/2020	31/12/2020	PASCUCCI MARIELLA	AFFARI ISTITUZIONALI	
Ob. 15.05.02.01 - Tempi di pagamento delle fatture - Servizio Contratti e trasparenza - liquidazione delle fatture entro 15 gg dal ricevimento, se il termine di pagamento è 30 gg ovvero entro 30 giorni se il termine è 60 gg.		02/01/2020	31/12/2020	CARTAGINESE PAOLA	CONTRATTI E TRASPARENZA	
Ob. 15.05.02.02 - Tempi di pagamento delle fatture - Servizio Contratti e trasparenza - comunicazione al fornitore entro 10gg dal ricevimento dell'eventuale contestazione della fattura.		02/01/2020	31/12/2020	CARTAGINESE PAOLA	CONTRATTI E TRASPARENZA	
Ob. 15.05.03.01 - Tempi di pagamento delle fatture - Servizio Controlli interni - liquidazione delle fatture entro 15 gg dal ricevimento, se il termine di pagamento è 30 gg ovvero entro 30 giorni se il termine è 60 gg.		02/01/2020	31/12/2020	REGINA GIACOMO	CONTROLLI INTERNI	
Ob. 15.05.03.02 - Tempi di pagamento delle fatture - Servizio Controlli interni - comunicazione al fornitore entro 10gg dal ricevimento dell'eventuale contestazione della fattura.		02/01/2020	31/12/2020	REGINA GIACOMO	CONTROLLI INTERNI	
Ob. 15.05.04.01 - Tempi di pagamento delle fatture - Servizio Affari legali - liquidazione delle fatture entro 15 gg dal ricevimento, se il termine di pagamento è 30 gg ovvero entro 30 giorni se il termine è 60 gg.		02/01/2020	31/12/2020	CRUCIANI SUSANNA	AFFARI LEGALI	
Ob. 15.05.04.02 - Tempi di pagamento delle fatture - Servizio Affari legali - comunicazione al fornitore entro 10gg dal ricevimento dell'eventuale contestazione della fattura.		02/01/2020	31/12/2020	CRUCIANI SUSANNA	AFFARI LEGALI	
Ob. 15.05.05.01 - Tempi di pagamento delle fatture - Servizio Sociale e sport - liquidazione delle fatture entro 15 gg dal ricevimento, se il termine di pagamento è 30 gg ovvero entro 30 giorni se il termine è 60 gg.		02/01/2020	31/12/2020	REPOLA LOREDANA	SOCIALE E SPORT	
Ob. 15.05.05.02 - Tempi di pagamento delle fatture - Servizio Sociale e sport - comunicazione al fornitore entro 10gg dal ricevimento dell'eventuale contestazione della fattura.		02/01/2020	31/12/2020	REPOLA LOREDANA	SOCIALE E SPORT	

Obiettivo
2020_15_05Settore
SEGRETERIA GENERALEDirigente
CANESSA LUCA**Miglior servizio al cittadino - parte Settore Segreteria generale.**

FASI						
Descrizione	Peso	Inizio Previsto	Fine Prevista	Responsabile	Centro di Responsabilità	Note
Ob. 15.05.06.01 - Tempi di pagamento delle fatture - Servizio Coordinamento e organizzazione - liquidazione delle fatture entro 15 gg dal ricevimento, se il termine di pagamento è 30 gg ovvero entro 30 giorni se il termine è 60 gg.		02/01/2020	31/12/2020	GROTTI ADALGISA	COORDINAMENTO E ORGANIZZAZIONE	
Ob. 15.05.06.02 - Tempi di pagamento delle fatture - Servizio Coordinamento e organizzazione - comunicazione al fornitore entro 10gg dal ricevimento dell'eventuale contestazione della fattura		02/01/2020	31/12/2020	GROTTI ADALGISA	COORDINAMENTO E ORGANIZZAZIONE	
Ob. 15.05.07.01 - Cambio destinazione d'uso e vincolo RTA Mediterraneo - Stesura parere a seguito di incontri con il Settore Gestione del territorio e legali patrocinanti di alcuni soggetti coinvolti		01/03/2020	31/07/2020	CRUCIANI SUSANNA	AFFARI LEGALI	
Ob. 15.05.08.01 - Rilevazione livello soddisfazione utenti Servizio Affari legali - Predisposizione e somministrazione questionario agli utenti ed analisi risultati.		01/06/2020	31/12/2020	CRUCIANI SUSANNA	AFFARI LEGALI	
Ob. 15.05.09.01 - Regolamento controlli interni - Analisi e revisione del regolamento vigente		01/03/2020	15/05/2020	PASCUCCI MARIELLA	AFFARI ISTITUZIONALI	
Ob. 15.05.09.01 - Regolamento controlli interni - Analisi e revisione del regolamento vigente ed invio della proposta di nuovo regolamento all'Ass. competente		01/03/2020	15/05/2020	REGINA GIACOMO	CONTROLLI INTERNI	
Ob. 15.05.09.02 - Regolamento controlli interni - Predisposizione approvazione nuovo regolamento		16/05/2020	31/05/2020	PASCUCCI MARIELLA	AFFARI ISTITUZIONALI	
Ob. 15.05.10.01 - Residui Servizio Sociale e sport - Individuazione, con il supporto del Servizio Finanziario, dei residui attivi e passivi e delle relative criticità.		01/08/2020	30/09/2020	REPOLA LOREDANA	SOCIALE E SPORT	
Ob. 15.05.10.02 - Residui Servizio Sociale e sport - Analisi e proposta di risoluzione delle criticità individuate.		01/10/2020	31/12/2020	REPOLA LOREDANA	SOCIALE E SPORT	
Ob. 15.05.11.01 - Residui Servizio Affari istituzionali - Individuazione, con il supporto del Servizio Finanziario, dei residui attivi e passivi e delle relative criticità.		01/08/2020	30/09/2020	PASCUCCI MARIELLA	AFFARI ISTITUZIONALI	
Ob. 15.05.11.02 - Residui Servizio Affari istituzionali - Analisi e proposta di risoluzione delle criticità individuate.		01/10/2020	31/12/2020	PASCUCCI MARIELLA	AFFARI ISTITUZIONALI	

Obiettivo
2020_15_05Settore
SEGRETERIA GENERALEDirigente
CANESSA LUCA**Miglior servizio al cittadino - parte Settore Segreteria generale.**

FASI						
Descrizione	Peso	Inizio Previsto	Fine Prevista	Responsabile	Centro di Responsabilità	Note
Ob. 15.05.12.01 - Residui Servizio Affari legali - Individuazione, con il supporto del Servizio Finanziario, dei residui attivi e passivi e delle relative criticità.		01/08/2020	30/09/2020	CRUCIANI SUSANNA	AFFARI LEGALI	
Ob. 15.05.12.02 - Residui Servizio Affari legali - Analisi e proposta di risoluzione delle criticità individuate.		01/10/2020	31/12/2020	CRUCIANI SUSANNA	AFFARI LEGALI	
Ob. 15.05.13.01 - Residui Servizio Contratti e trasparenza - Individuazione, con il supporto del Servizio Finanziario, dei residui attivi e passivi e delle relative criticità.		01/08/2020	30/09/2020	CARTAGINESE PAOLA	CONTRATTI E TRASPARENZA	
Ob. 15.05.13.02 - Residui Servizio Contratti e trasparenza - Analisi e proposta di risoluzione delle criticità individuate.		01/10/2020	31/12/2020	CARTAGINESE PAOLA	CONTRATTI E TRASPARENZA	
Ob. 15.05.14.01 - Residui Servizio Coordinamento e organizzazione - Individuazione, con il supporto del Servizio Finanziario, dei residui attivi e passivi e delle relative criticità.		01/08/2020	30/09/2020	GROTTI ADALGISA	SEGRETERIA GENERALE	
Ob. 15.05.14.02 - Residui Servizio Coordinamento e organizzazione - Analisi e proposta di risoluzione delle criticità individuate.		01/10/2020	31/12/2020	GROTTI ADALGISA	COORDINAMENTO E ORGANIZZAZIONE	
Ob. 15.05.15.01 - Servizi di ingegneria e architettura sotto soglia - predisposizione regolamento di applicazione del Decreto-legge 76/2020 Semplificazioni		01/07/2020	31/12/2020	CANESSA LUCA	SEGRETERIA GENERALE	
Ob. 15.05.16.01 - Lavori edili e stradali in genere sotto soglia - predisposizione regolamento di applicazione del Decreto-legge 76/2020 Semplificazioni		01/07/2020	31/12/2020	CANESSA LUCA	SEGRETERIA GENERALE	

INDICATORI		
Descrizione	Tipo	Valore Atteso
Ob. 15.05.01.01 - Tempi di pagamento delle fatture - Servizio Affari istituzionali - Rispetto dei tempi di liquidazione delle fatture.	EFFICIENZA	100%
Ob. 15.05.01.02 - Tempi di pagamento delle fatture - Servizio Affari istituzionali - Rispetto dei tempi di comunicazione al fornitore delle fatture contestate.	EFFICIENZA	100%
Ob. 15.05.02.01 - Tempi di pagamento delle fatture - Servizio Contratti e trasparenza - Rispetto dei tempi di liquidazione delle fatture.	EFFICIENZA	100%
Ob. 15.05.02.02 - Tempi di pagamento delle fatture - Servizio Contratti e trasparenza - Rispetto dei tempi di comunicazione al fornitore delle fatture contestate.	EFFICIENZA	100%
Ob. 15.05.03.01 - Tempi di pagamento delle fatture - Servizio Controlli interni - Rispetto dei tempi di liquidazione delle fatture.	EFFICIENZA	100%

Obiettivo
2020_15_05Settore
SEGRETERIA GENERALEDirigente
CANESSA LUCA**Miglior servizio al cittadino - parte Settore Segreteria generale.**

INDICATORI		
Descrizione	Tipo	Valore Atteso
Ob. 15.05.03.02 - Tempi di pagamento delle fatture - Servizio Controlli interni - Rispetto dei tempi di comunicazione al fornitore delle fatture contestate.	EFFICIENZA	100%
Ob. 15.05.04.01 - Tempi di pagamento delle fatture - Servizio Affari legali - Rispetto dei tempi di liquidazione delle fatture.	EFFICIENZA	100%
Ob. 15.05.04.02 - Tempi di pagamento delle fatture - Servizio Affari legali - Rispetto dei tempi di comunicazione al fornitore delle fatture contestate.	EFFICIENZA	100%
Ob. 15.05.05.01 - Tempi di pagamento delle fatture - Servizio Sociale e sport - Rispetto dei tempi di liquidazione delle fatture.	EFFICIENZA	100%
Ob. 15.05.05.02 - Tempi di pagamento delle fatture - Servizio Sociale e sport - Rispetto dei tempi di comunicazione al fornitore delle fatture contestate.	EFFICIENZA	100%
Ob. 15.05.06.01 - Tempi di pagamento delle fatture - Servizio Coordinamento e organizzazione - Rispetto dei tempi di liquidazione delle fatture.	EFFICIENZA	100%
Ob. 15.05.06.02 - Tempi di pagamento delle fatture - Servizio Coordinamento e organizzazione - Rispetto dei tempi di comunicazione al fornitore delle fatture contestate.	EFFICIENZA	100%
Ob. 15.05.07.01 - Cambio destinazione d'uso e vincolo RTA Mediterraneo - Invio al Sindaco del parere	EFFICIENZA	1,00
Ob. 15.05.08.01 - Rilevazione livello soddisfazione utenti Servizio Affari legali - Trasmissione del report di analisi dei risultati della customer al Servizio Controlli interni.	OUTPUT	1,00
Ob. 15.05.09.01 - Regolamento controlli interni - Invio all'Assessore competente della proposta di modifiche al regolamento.	EFFICIENZA	1,00
Ob. 15.05.09.02 - Regolamento controlli interni - Inserimento nel gestionale della proposta di DCC di approvazione del regolamento comprensiva della firma del RUP e del parere tecnico, previo assenso dell'Assessore competente.	ATTIPROC	1,00
Ob. 15.05.10.02 - Residui Servizio Sociale e sport - Invio all'Assessore competente ed al Segretario Generale della proposta di risoluzione.	EFFICIENZA	1,00
Ob. 15.05.11.02 - Residui Servizio Affari istituzionali - Invio all'Assessore competente ed al Segretario Generale della proposta di risoluzione.	EFFICIENZA	1,00
Ob. 15.05.12.02 - Residui Servizio Affari legali - Invio all'Assessore competente ed al Segretario Generale della proposta di risoluzione.	EFFICIENZA	1,00
Ob. 15.05.13.02 - Residui Servizio Contratti e trasparenza - Invio all'Assessore competente ed al Segretario Generale della proposta di risoluzione.	EFFICIENZA	1,00
Ob. 15.05.14.02 - Residui Servizio Coordinamento e organizzazione - Invio all'Assessore competente ed al Segretario Generale della proposta di risoluzione.	EFFICIENZA	1,00
Ob. 15.05.15.01 - Servizi di ingegneria e architettura sotto soglia - Inserimento, previo parere tecnico e assenso dell'Ass. competente, della proposta di DGC DD di approvazione del regolamento di applicazione del Decreto-legge 76/2020 Semplificazioni	ATTIPROC	1,00



Obiettivo
2020_15_05

Settore
SEGRETERIA GENERALE

Dirigente
CANESSA LUCA

Miglior servizio al cittadino - parte Settore Segreteria generale.

INDICATORI		
Descrizione	Tipo	Valore Atteso
Ob. 15.05.16.01 - Lavori edili e stradali in genere sotto soglia - Inserimento, previo parere tecnico e assenso dell'Ass. competente, della proposta di DGC DD di approvazione del regolamento di applicazione del Decreto-legge 76/2020 Semplificazioni	ATTIPROC	1,00



Obiettivo

2020_15_06

Settore

ENTRATE, PATRIMONIO E SERVIZI AL CITTADINO ED ALLE IMPRESE

Dirigente

FESTEGGIATO NAZARIO

Miglior servizio al cittadino - parte Settore Entrate, patrimonio e servizi al cittadino ed alle impreseTipo di Obiettivo **Sviluppo**

Collegato a

programma: 2020_05_M Macchina che corre**obiettivo generale:** 2020_15 Macchina comunale efficiente**Finalità**

L'obiettivo si articola come segue:

Ob. 15.06.01 - Tempi di pagamento delle fatture - Servizi al cittadino:

- 1) Ciascun Servizio è tenuto alla liquidazione delle fatture entro 15 gg dal ricevimento, se il termine di pagamento è 30 gg ovvero entro 30 giorni se il termine è 60 gg.
- 2) La eventuale contestazione delle fatture deve essere inviata al fornitore entro 10 gg dal ricevimento della fattura.

Ob. 15.06.02 - Tempi di pagamento delle fatture - Attività produttive:

- 1) Ciascun Servizio è tenuto alla liquidazione delle fatture entro 15 gg dal ricevimento, se il termine di pagamento è 30 gg ovvero entro 30 giorni se il termine è 60 gg.
- 2) La eventuale contestazione delle fatture deve essere inviata al fornitore entro 10 gg dal ricevimento della fattura.

Ob. 15.06.03 - Tempi di pagamento delle fatture - Servizio Patrimonio:

- 1) Ciascun Servizio è tenuto alla liquidazione delle fatture entro 15 gg dal ricevimento, se il termine di pagamento è 30 gg ovvero entro 30 giorni se il termine è 60 gg.
- 2) La eventuale contestazione delle fatture deve essere inviata al fornitore entro 10 gg dal ricevimento della fattura.

Ob. 15.06.04 - Analisi e approfondimento in ordine all'ipotesi di conferimento di patrimonio pubblico a GERGAS S.p.A.

Il Comune di Grosseto è socio di Grosseto Energia Reti Gas S.p.A. (Gergas S.p.A.) con una partecipazione del 20%, la società con deliberazione di Giunta n. 05/2020 è stata inserita nel Gruppo Amministrazione Pubblica del Comune di Grosseto e nel perimetro di consolidamento. All'ordine del giorno della Assemblea ordinaria dei soci del 16/07/2020 è stata prevista l'esame e la discussione di un progetto di aumento di capitale che muove dalla manifestazione di volontà di Estra S.p.A. di dare formale avvio alle operazioni per addivenire al conferimento del ramo di azienda relativo alle reti ed al servizio di distribuzione gestito da Centria Reti Gas s.r.l. (componente del Gruppo Estra) in alcuni Comuni della provincia di Grosseto. Con atto di indirizzo n. 211 del 15/07/2020 la Giunta comunale ha impartito alcuni indirizzi riportati di seguito per le attività di analisi ed approfondimento in ordine ad una ipotesi di conferimento di patrimonio pubblico consistente nelle reti di distribuzione del gas naturale di proprietà comunale sia riguardo ai lavori dell'Unità di Progetto, costituita con disposizione n. 401/2020 e coordinata dal Segretario generale, sia in relazione alle competenze specifiche del Dirigente Responsabile dei Settori Entrate, Patrimonio e servizi al cittadino ed alle imprese, Risorse finanziarie e Ambiente e Lavori Pubblici relative a verifiche tecniche riguardo alle reti di distribuzione del gas naturale di proprietà del Comune di Grosseto (effettiva consistenza, anni di realizzazione, stato, ecc.), verifiche riguardo gli impatti di ordine patrimoniale, finanziario ed economico sul bilancio dell'Ente sotto il profilo della consistenza patrimoniale a valori contabili, della valorizzazione patrimoniale a seguito dell'eventuale conferimento, del valore economico della rete di distribuzione di proprietà comunale da attribuire all'impianto, dei criteri di determinazione del VR (Valore di Rimborso) delle infrastrutture, delle informazioni circa l'indebitamento dell'Ente esistente riguardo le reti nell'attualità, e valutazione dell'eventuale conferimento di incarico per attività peritali in relazione alla necessità di specifiche professionalità, approfondimento degli aspetti peculiari delle procedure amministrative, anche a livello statutario, nonché relativamente alla procedura per l'affidamento del servizio di distribuzione del gas naturale nell'ambito territoriale minimo.



Obiettivo

2020_15_06

Settore

ENTRATE, PATRIMONIO E SERVIZI AL CITTADINO ED ALLE IMPRESE

Dirigente

FESTEGGIATO NAZARIO

Miglior servizio al cittadino - parte Settore Entrate, patrimonio e servizi al cittadino ed alle imprese

Ob. 15.06.05 - Nucleo Fenice - Semplificazione dei servizi ai cittadini - Rilascio certificati anagrafici alle edicole e autorizzazione all'estrazione di certificati anagrafici da parte dei professionisti

Convenzione per il rilascio certificati anagrafici alle edicole e autorizzazione all'estrazione di certificati anagrafici da parte dei professionisti per il rilascio delle certificazioni anagrafiche ai cittadini (qualora una o più edicole non aderissero ad alcun Sindacato dei giornalisti sarà possibile, comunque la loro abilitazione al rilascio di certificazioni anagrafiche e per abilitare gli iscritti agli ordini professionali interessati, quali, a titolo esemplificativo e non esaustivo, avvocati, notai, dottori commercialisti, infermieri, all'estrazione delle certificazioni anagrafiche di tutti i cittadini residenti nel Comune di Grosseto tramite il portale dei servizi demografici, in totale autonomia, per finalità connesse allo svolgimento della propria attività professionale. Il Comune di Grosseto ha anche stabilito di rinunciare all'incasso dei diritti di segreteria sui certificati rilasciati on-line, fermo restando che i certificati emessi nella modalità di cui trattasi saranno, quindi, assoggettati all'imposta di bollo ove dovuto).

Ob. 15.06.06 - Nucleo Fenice - Semplificazione dei servizi ai cittadini - Rilascio autorizzazioni, documenti, ecc. in modalità telematica semplificata
Incremento della possibilità (come già fatto dal Comune per i certificati anagrafici o dai medici per le ricette elettroniche) di poter acquisire autorizzazioni, documenti, ecc. in modalità telematica semplificata ovvero tramite semplice mail/pec, senza necessità di avere a disposizione specifici software di difficile gestione da parte dell'utente base.

Ob. 15.06.07 - Indagine di soddisfazione degli utenti dei servizi demografici.

Misurazione della qualità del servizio percepita, al fine di verificare efficacia ed efficienza richiedendo anche contributi ai cittadini per riprogettare in un'ottica di miglioramento del servizio.

Ob. 15.06.08 - Residui attivi e passivi Servizio Patrimonio.

Analisi e risoluzione delle criticità relative ai residui attivi e passivi iscritti in bilancio.

Ob. 15.06.09 - Residui attivi e passivi Servizi al cittadino.

Analisi e risoluzione delle criticità relative ai residui attivi e passivi iscritti in bilancio.

Ob. 15.06.10 - Residui attivi e passivi Servizio Attività produttive.

Analisi e risoluzione delle criticità relative ai residui attivi e passivi iscritti in bilancio.



Obiettivo
2020_15_06

Settore
ENTRATE, PATRIMONIO E SERVIZI AL CITTADINO ED ALLE IMPRESE

Dirigente
FESTEGGIATO NAZARIO

Miglior servizio al cittadino - parte Settore Entrate, patrimonio e servizi al cittadino ed alle imprese

GANTT

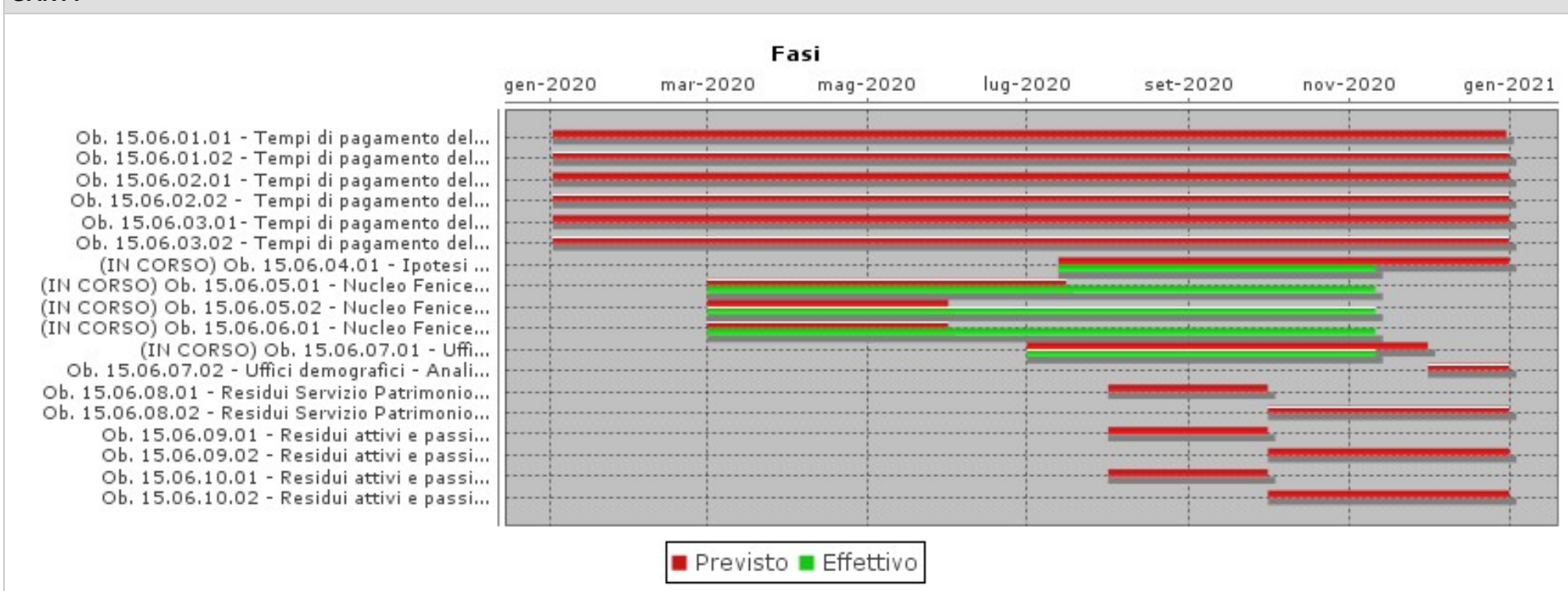

FASI

Descrizione	Peso	Inizio Previsto	Fine Prevista	Responsabile	Centro di Responsabilità	Note
Ob. 15.06.01.01 - Tempi di pagamento delle fatture - Servizi al cittadino - liquidazione delle fatture entro 15 gg dal ricevimento, se il termine di pagamento è 30 gg ovvero entro 30 giorni se il termine è 60 gg.		02/01/2020	30/12/2020	CASCIANI SIMONE	SERVIZI AL CITTADINO	
Ob. 15.06.01.02 - Tempi di pagamento delle fatture - Servizi al cittadino - comunicazione al fornitore entro 10gg dal ricevimento dell'eventuale contestazione della fattura.		02/01/2020	31/12/2020	CASCIANI SIMONE	SERVIZI AL CITTADINO	



Obiettivo
2020_15_06

Settore
ENTRATE, PATRIMONIO E SERVIZI AL CITTADINO ED ALLE IMPRESE

Dirigente
FESTEGGIATO NAZARIO

Miglior servizio al cittadino - parte Settore Entrate, patrimonio e servizi al cittadino ed alle imprese

FASI						
Descrizione	Peso	Inizio Previsto	Fine Prevista	Responsabile	Centro di Responsabilità	Note
Ob. 15.06.02.01 - Tempi di pagamento delle fatture - Servizio Attività produttive - liquidazione delle fatture entro 15 gg dal ricevimento, se il termine di pagamento è 30 gg ovvero entro 30 giorni se il termine è 60 gg.		02/01/2020	31/12/2020	LEUZZI ROSARIA	ATTIVITA' PRODUTTIVE	
Ob. 15.06.02.02 - Tempi di pagamento delle fatture - Servizio Attività produttive - comunicazione al fornitore entro 10gg dal ricevimento dell'eventuale contestazione della fattura.		02/01/2020	31/12/2020	LEUZZI ROSARIA	ATTIVITA' PRODUTTIVE	
Ob. 15.06.03.01- Tempi di pagamento delle fatture - Servizio Patrimonio - liquidazione delle fatture entro 15 gg dal ricevimento, se il termine di pagamento è 30 gg ovvero entro 30 giorni se il termine è 60 gg.		02/01/2020	31/12/2020	BERNARDINI ENZA	SERVIZIO PATRIMONIO	
Ob. 15.06.03.02 - Tempi di pagamento delle fatture - Servizio Patrimonio - comunicazione al fornitore entro 10gg dal ricevimento dell'eventuale contestazione della fattura.		02/01/2020	31/12/2020	BERNARDINI ENZA	SERVIZIO PATRIMONIO	
Ob. 15.06.04.01 - Ipotesi di conferimento di patrimonio pubblico - Avvio attività e/o operazioni di verifica e analisi relativamente agli indirizzi espressi dalla Giunta comunale		13/07/2020	31/12/2020	BERNARDINI ENZA	SERVIZIO PATRIMONIO	
Ob. 15.06.05.01 - Nucleo Fenice - Semplificazione per il rilascio certificati anagrafici - convenzione per il rilascio dei certificati anagrafici presso le edicole		01/03/2020	15/07/2020	CASCIANI SIMONE	SERVIZI AL CITTADINO	
Ob. 15.06.05.02 - Nucleo Fenice - Semplificazione per il rilascio certificati anagrafici - Pubblicazione sul sito internet dell'ente delle istruzioni per l'abilitazione dei professionisti al portale dei servizi anagrafici		01/03/2020	31/05/2020	CASCIANI SIMONE	SERVIZI AL CITTADINO	
Ob. 15.06.06.01 - Nucleo Fenice - Semplificazione dei servizi ai cittadini - Rilascio autorizzazioni in modalità telematica - Attivazione della modalità di rilascio delle concessioni di suolo pubblico e delle autorizzazioni per la pubblicità permanente		01/03/2020	31/05/2020	CASCIANI SIMONE	SERVIZI AL CITTADINO	
Ob. 15.06.07.01 - Uffici demografici - Rilevazione della qualità percepita		01/07/2020	30/11/2020	CASCIANI SIMONE	SERVIZI AL CITTADINO	
Ob. 15.06.07.02 - Uffici demografici - Analisi dei risultati dell'indagine di customer satisfaction degli utenti		01/12/2020	31/12/2020	CASCIANI SIMONE	SERVIZI AL CITTADINO	
Ob. 15.06.08.01 - Residui Servizio Patrimonio - Individuazione, con il supporto del Servizio Finanziario, dei residui attivi e passivi e delle relative criticità.		01/08/2020	30/09/2020	BERNARDINI ENZA	SERVIZIO PATRIMONIO	

Obiettivo
2020_15_06Settore
ENTRATE, PATRIMONIO E SERVIZI AL CITTADINO ED ALLE IMPRESEDirigente
FESTEGGIATO NAZARIO**Miglior servizio al cittadino - parte Settore Entrate, patrimonio e servizi al cittadino ed alle imprese**

FASI						
Descrizione	Peso	Inizio Previsto	Fine Prevista	Responsabile	Centro di Responsabilità	Note
Ob. 15.06.08.02 - Residui Servizio Patrimonio - Analisi e proposta di risoluzione delle criticità individuate.		01/10/2020	31/12/2020	BERNARDINI ENZA	SERVIZIO PATRIMONIO	
Ob. 15.06.09.01 - Residui attivi e passivi Servizi al cittadino - Individuazione, con il supporto del Servizio Finanziario, dei residui attivi e passivi e delle relative criticità.		01/08/2020	30/09/2020	CASCIANI SIMONE	SERVIZI AL CITTADINO	
Ob. 15.06.09.02 - Residui attivi e passivi Servizi al cittadino - Analisi e proposta di risoluzione delle criticità individuate.		01/10/2020	31/12/2020	CASCIANI SIMONE	SERVIZI AL CITTADINO	
Ob. 15.06.10.01 - Residui attivi e passivi Servizio Attività produttive - Individuazione, con il supporto del Servizio Finanziario, dei residui attivi e passivi e delle relative criticità.		01/08/2020	30/09/2020	LEUZZI ROSARIA	ATTIVITA' PRODUTTIVE	
Ob. 15.06.10.02 - Residui attivi e passivi Servizio Attività produttive - Analisi e proposta di risoluzione delle criticità individuate.		01/10/2020	31/12/2020	LEUZZI ROSARIA	ATTIVITA' PRODUTTIVE	

INDICATORI		
Descrizione	Tipo	Valore Atteso
Ob. 15.06.01.01 - Tempi di pagamento delle fatture - Servizi al cittadino - Rispetto dei tempi di liquidazione delle fatture.	EFFICIENZA	100%
Ob. 15.06.01.02 - Tempi di pagamento delle fatture - Servizi al cittadino - Rispetto dei tempi di comunicazione al fornitore delle fatture contestate.	EFFICIENZA	100%
Ob. 15.06.02.01 - Tempi di pagamento delle fatture - Servizio Attività produttive - Rispetto dei tempi di liquidazione delle fatture.	EFFICIENZA	100%
Ob. 15.06.02.02 - Tempi di pagamento delle fatture - Servizio Attività produttive - Rispetto dei tempi di comunicazione al fornitore delle fatture contestate.	EFFICIENZA	100%
Ob. 15.06.03.01 - Tempi di pagamento delle fatture - Servizi Patrimonio - Rispetto dei tempi di liquidazione delle fatture.	EFFICIENZA	100%
Ob. 15.06.03.02 - Tempi di pagamento delle fatture - Servizio Patrimonio - Rispetto dei tempi di comunicazione al fornitore delle fatture contestate.	EFFICIENZA	100%
Ob. 15.06.04.01 - Ipotesi di conferimento di patrimonio pubblico - Invio di una relazione conclusiva e verbali Unità di Progetto	EFFICIENZA	1,00
Ob. 15.06.05.01 - Nucleo Fenice - Semplificazione per il rilascio certificati anagrafici - Sottoscrizione della convenzione per il rilascio dei certificati anagrafici presso le edicole	EFFICACIA	1,00
Ob. 15.06.05.02 - Nucleo Fenice - Semplificazione per il rilascio certificati anagrafici - Aggiornamento sito internet procedura abilitazione professionisti	EFFICACIA	1,00

Obiettivo
2020_15_06Settore
ENTRATE, PATRIMONIO E SERVIZI AL CITTADINO ED ALLE IMPRESEDirigente
FESTEGGIATO NAZARIO**Miglior servizio al cittadino - parte Settore Entrate, patrimonio e servizi al cittadino ed alle imprese**

INDICATORI		
Descrizione	Tipo	Valore Atteso
Ob. 15.06.06.01 - Nucleo Fenice - Semplificazione dei servizi ai cittadini - Rilascio autorizzazioni in modalità telematica - Prima concessione rilasciata in forma digitale	EFFICACIA	1,00
Ob. 15.06.07.02 - Uffici demografici - Redazione verbale di analisi dei questionari somministrati e trasmissione al Servizio Controlli interni	EFFICACIA	1,00
Ob. 15.06.08.02 - Residui attivi e passivi Servizio Patrimonio - Invio all'Assessore competente ed al Segretario Generale della proposta di risoluzione.	EFFICIENZA	1,00
Ob. 15.06.09.02 - Residui attivi e passivi Servizi al cittadino - Invio all'Assessore competente ed al Segretario Generale della proposta di risoluzione.	EFFICIENZA	1,00
Ob. 15.06.10.02 - Residui attivi e passivi Servizio Attività produttive - Invio all'Assessore competente ed al Segretario Generale della proposta di risoluzione.	EFFICIENZA	1,00

Obiettivo
2020_15_07Settore
RISORSE UMANE E SISTEMI INFORMATIVIDirigente
CARULLO FELICE**Miglior servizio al cittadino - parte Settore Risorse umane e sistemi informativi**Tipo di Obiettivo **Sviluppo**

Collegato a

programma: 2020_05_M Macchina che corra**obiettivo generale:** 2020_15 Macchina comunale efficiente**Finalità**

Gli obiettivi operativi si pongono nel contesto dell' obiettivo strategico del rafforzamento della capacità amministrativa (2,3, DUP) e degli indirizzi specificatamente assegnati direttamente dal Sindaco al Settore Risorse umane e sistemi informativi:

Ob. 15.07.01 - Customer Satisfaction Management (CSM) - Miglioramento sito internet: progettazione partecipata.

Ob. 15.07.02 - Tempi di pagamento delle fatture - Gestione economica e previdenziale del personale:

- 1) Ciascun Servizio è tenuto alla liquidazione delle fatture entro 15 gg dal ricevimento, se il termine di pagamento è 30 gg ovvero entro 30 giorni se il termine è 60 gg.
- 2) La eventuale contestazione delle fatture deve essere inviata al fornitore entro 10 gg dal ricevimento della fattura.

Ob. 15.07.03 - Tempi di pagamento delle fatture - Sistemi informativi:

- 1) Ciascun Servizio è tenuto alla liquidazione delle fatture entro 15 gg dal ricevimento, se il termine di pagamento è 30 gg ovvero entro 30 giorni se il termine è 60 gg.
- 2) La eventuale contestazione delle fatture deve essere inviata al fornitore entro 10 gg dal ricevimento della fattura.

Ob. 15.07.04 - Tempi di pagamento delle fatture - Reclutamento e formazione:

- 1) Ciascun Servizio è tenuto alla liquidazione delle fatture entro 15 gg dal ricevimento, se il termine di pagamento è 30 gg ovvero entro 30 giorni se il termine è 60 gg.
- 2) La eventuale contestazione delle fatture deve essere inviata al fornitore entro 10 gg dal ricevimento della fattura.

Ob. 15.07.05 - Tempi di pagamento delle fatture - Servizio Architetture e sistemi informativi:

- 1) Ciascun Servizio è tenuto alla liquidazione delle fatture entro 15 gg dal ricevimento, se il termine di pagamento è 30 gg ovvero entro 30 giorni se il termine è 60 gg.
- 2) La eventuale contestazione delle fatture deve essere inviata al fornitore entro 10 gg dal ricevimento della fattura.

Ob. 15.07.06 - Tempi di pagamento delle fatture - Servizio Cultura e turismo:

- 1) Ciascun Servizio è tenuto alla liquidazione delle fatture entro 15 gg dal ricevimento, se il termine di pagamento è 30 gg ovvero entro 30 giorni se il termine è 60 gg.
- 2) La eventuale contestazione delle fatture deve essere inviata al fornitore entro 10 gg dal ricevimento della fattura.

Ob. 15.07.07 - Tempi di pagamento delle fatture - Servizi Educativi:

- 1) Ciascun Servizio è tenuto alla liquidazione delle fatture entro 15 gg dal ricevimento, se il termine di pagamento è 30 gg ovvero entro 30 giorni se il termine è 60 gg.
- 2) La eventuale contestazione delle fatture deve essere inviata al fornitore entro 10 gg dal ricevimento della fattura.

Ob. 15.07.08 - Tempi di pagamento delle fatture - Biblioteca, musei e teatri:



Obiettivo
2020_15_07

Settore
RISORSE UMANE E SISTEMI INFORMATIVI

Dirigente
CARULLO FELICE

Miglior servizio al cittadino - parte Settore Risorse umane e sistemi informativi

- 1) Ciascun Servizio è tenuto alla liquidazione delle fatture entro 15 gg dal ricevimento, se il termine di pagamento è 30 gg ovvero entro 30 giorni se il termine è 60 gg.
- 2) La eventuale contestazione delle fatture deve essere inviata al fornitore entro 10 gg dal ricevimento della fattura.

Ob. 15.07.09 - Aggiornamento del regolamento di funzionamento URP
Aggiornamento del regolamento di funzionamento URP e dei regolamenti collegati al fine di definire le responsabilità in materia di diritti di accesso.

Ob. 15.07.10 - Servizi erogati agli Enti terzi - Indagine di customer satisfaction.
Il progetto ha l'obiettivo di misurare la qualità dei servizi erogati agli Enti terzi in virtù delle convenzioni in essere ex art. 119 del D.Lgs. n. 267/2000, al fine di verificare il livello di efficienza e di efficacia delle attività svolte, così come percepito dagli "utenti" esterni, in un'ottica di miglioramento delle performance.

Ob. 15.07.11 - Qualità dei servizi Museo Archeologico e d'Arte della Maremma (MAAM).
Indagine sulla valutazione della qualità dei servizi del MAAM attraverso la predisposizione e la consegna di apposito questionario ai visitatori e l'elaborazione dei dati raccolti.

Ob. 15.07.12 Residui attivi e passivi Servizi Educativi.
Analisi e risoluzione delle criticità relative ai residui attivi e passivi iscritti in bilancio.

Ob. 15.07.13 Residui attivi e passivi Servizio Biblioteca, Musei e teatri.
Analisi e risoluzione delle criticità relative ai residui attivi e passivi iscritti in bilancio.

Ob. 15.07.14 Residui attivi e passivi Servizio Gestione economica e previdenziale del personale.
Analisi e risoluzione delle criticità relative ai residui attivi e passivi iscritti in bilancio.

Ob. 15.07.15 Residui attivi e passivi Servizio Cultura e turismo.
Analisi e risoluzione delle criticità relative ai residui attivi e passivi iscritti in bilancio.

Ob. 15.07.16 Residui attivi e passivi Servizio Sistemi informativi.
Analisi e risoluzione delle criticità relative ai residui attivi e passivi iscritti in bilancio.



Obiettivo
2020_15_07

Settore
RISORSE UMANE E SISTEMI INFORMATIVI

Dirigente
CARULLO FELICE

Miglior servizio al cittadino - parte Settore Risorse umane e sistemi informativi

GANTT

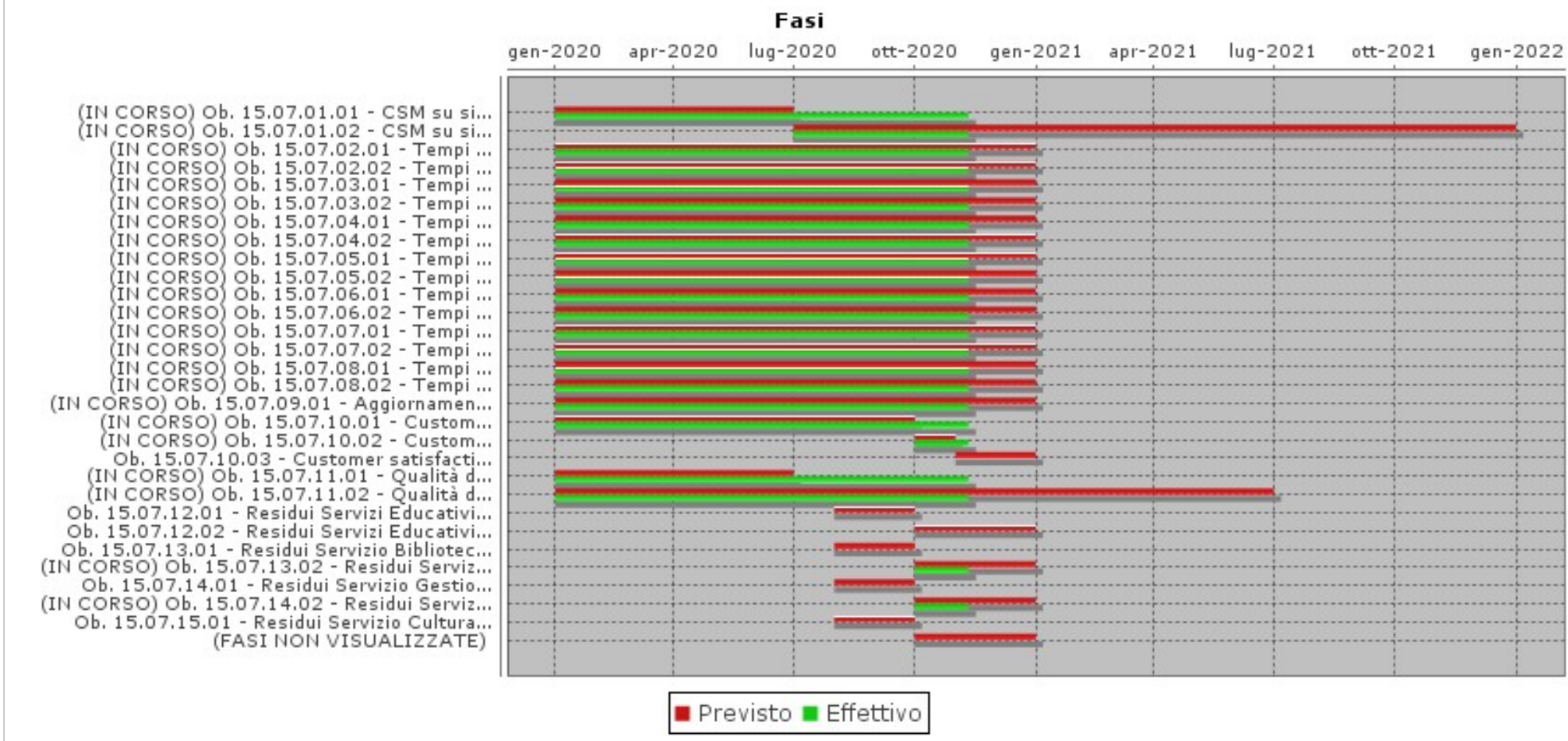

Obiettivo
2020_15_07Settore
RISORSE UMANE E SISTEMI INFORMATIVIDirigente
CARULLO FELICE**Miglior servizio al cittadino - parte Settore Risorse umane e sistemi informativi**

FASI						
Descrizione	Peso	Inizio Previsto	Fine Prevista	Responsabile	Centro di Responsabilità	Note
Ob. 15.07.01.01 - CSM su sito web: attuazione miglioramenti		02/01/2020	30/06/2020	APOSTI FABRIZIO	SISTEMI INFORMATIVI	
Ob. 15.07.01.02 - CSM su sito web: progettazione partecipata. Attuazione miglioramenti individuati attraverso l'azione di coinvolgimento degli stakeholders o, in alternativa, l'utilizzo di strumenti software di analisi e user research in remoto		01/07/2020	31/12/2021	APOSTI FABRIZIO	SISTEMI INFORMATIVI	
Ob. 15.07.02.01 - Tempi di pagamento delle fatture - Servizio Gestione economica e previdenziale del personale - liquidazione delle fatture entro 15 gg dal ricevimento, se il termine di pagamento è 30 gg ovvero entro 30 giorni se il termine è 60 gg.		02/01/2020	31/12/2020	CIUCCHI SIMONE	GEST. ECONOMICA E PREVIDENZ.	
Ob. 15.07.02.02 - Tempi di pagamento delle fatture - Servizio Gestione economica e previdenziale del personale - comunicazione al fornitore entro 10gg dal ricevimento dell'eventuale contestazione della fattura.		02/01/2020	31/12/2020	CIUCCHI SIMONE	GEST. ECONOMICA E PREVIDENZ.	
Ob. 15.07.03.01 - Tempi di pagamento delle fatture - Servizio Sistemi informativi- liquidazione delle fatture entro 15 gg dal ricevimento, se il termine di pagamento è 30 gg ovvero entro 30 giorni se il termine è 60 gg.		02/01/2020	31/12/2020	APOSTI FABRIZIO	SISTEMI INFORMATIVI	
Ob. 15.07.03.02 - Tempi di pagamento delle fatture - Servizio Sistemi informativi - comunicazione al fornitore entro 10gg dal ricevimento dell'eventuale contestazione della fattura.		02/01/2020	31/12/2020	APOSTI FABRIZIO	SISTEMI INFORMATIVI	
Ob. 15.07.04.01 - Tempi di pagamento delle fatture - Servizio Reclutamento e formazione - liquidazione delle fatture entro 15 gg dal ricevimento, se il termine di pagamento è 30 gg ovvero entro 30 giorni se il termine è 60 gg.		02/01/2020	31/12/2020	GAGGIOLI ALESSIA	RECLUTAMENTO E FORMAZIONE	
Ob. 15.07.04.02 - Tempi di pagamento delle fatture - Servizio Reclutamento e formazione - comunicazione al fornitore entro 10gg dal ricevimento dell'eventuale contestazione della fattura.		02/01/2020	31/12/2020	GAGGIOLI ALESSIA	RECLUTAMENTO E FORMAZIONE	
Ob. 15.07.05.01 - Tempi di pagamento delle fatture - Servizio Architetture e sistemi informatici - liquidazione delle fatture entro 15 gg dal ricevimento, se il termine di pagamento è 30 gg ovvero entro 30 giorni se il termine è 60 gg.		02/01/2020	31/12/2020	PAGLIA EZIO	ARCH. E SIST.INFORMATICI	
Ob. 15.07.05.02 - Tempi di pagamento delle fatture - Servizio Architetture e sistemi informatici - comunicazione al fornitore entro 10gg dal ricevimento dell'eventuale contestazione della fattura.		02/01/2020	31/12/2020	PAGLIA EZIO	ARCH. E SIST.INFORMATICI	

Obiettivo
2020_15_07Settore
RISORSE UMANE E SISTEMI INFORMATIVIDirigente
CARULLO FELICE**Miglior servizio al cittadino - parte Settore Risorse umane e sistemi informativi**

FASI						
Descrizione	Peso	Inizio Previsto	Fine Prevista	Responsabile	Centro di Responsabilità	Note
Ob. 15.07.06.01 - Tempi di pagamento delle fatture - Servizio Cultura e turismo - liquidazione delle fatture entro 15 gg dal ricevimento, se il termine di pagamento è 30 gg ovvero entro 30 giorni se il termine è 60 gg.		02/01/2020	31/12/2020	LORENZI ROBERTO	CULTURA E TURISMO	
Ob. 15.07.06.02 - Tempi di pagamento delle fatture - Servizio Cultura e turismo - comunicazione al fornitore entro 10gg dal ricevimento dell'eventuale contestazione della fattura.		02/01/2020	31/12/2020	LORENZI ROBERTO	CULTURA E TURISMO	
Ob. 15.07.07.01 - Tempi di pagamento delle fatture - Servizi Educativi - liquidazione delle fatture entro 15 gg dal ricevimento, se il termine di pagamento è 30 gg ovvero entro 30 giorni se il termine è 60 gg.		02/01/2020	31/12/2020	MANNINI PATRIZIA	EDUCATIVI	
Ob. 15.07.07.02 - Tempi di pagamento delle fatture - Servizi Educativi - comunicazione al fornitore entro 10gg dal ricevimento dell'eventuale contestazione della fattura.		02/01/2020	31/12/2020	MANNINI PATRIZIA	EDUCATIVI	
Ob. 15.07.08.01 - Tempi di pagamento delle fatture - Servizio Biblioteca, musei e teatri - liquidazione delle fatture entro 15 gg dal ricevimento, se il termine di pagamento è 30 gg ovvero entro 30 giorni se il termine è 60 gg.		02/01/2020	31/12/2020	BONELLI ANNA	BIBLIOTECA MUSEI E TEATRI	
Ob. 15.07.08.02 - Tempi di pagamento delle fatture - Servizio Biblioteca, musei e teatri - comunicazione al fornitore entro 10gg dal ricevimento dell'eventuale contestazione della fattura.		02/01/2020	31/12/2020	BONELLI ANNA	BIBLIOTECA MUSEI E TEATRI	
Ob. 15.07.09.01 - Aggiornamento regolamento URP - Redazione regolamento di funzionamento URP.		02/01/2020	31/12/2020	LORENZI ROBERTO	CULTURA E TURISMO	
Ob. 15.07.10.01 - Customer satisfaction Gestione economica e previdenziale del personale - Predisposizione del modello di questionario, da somministrare a tutti gli Enti a cui il Comune fornisce servizi in convenzinei ed invio all'Ass. competente		02/01/2020	30/09/2020	CIUCCHI SIMONE	GEST. ECONOMICA E PREVIDENZ.	
Ob. 15.07.10.02 - Customer satisfaction Gestione economica e previdenziale del personale - Somministrazione del questionario ai singoli referenti per ciascun Ente beneficiario del servizio		01/10/2020	31/10/2020	CIUCCHI SIMONE	GEST. ECONOMICA E PREVIDENZ.	
Ob. 15.07.10.03 - Customer satisfaction Gestione economica e previdenziale del personale - Raccolta, elaborazione e presentazione dei dati		01/11/2020	31/12/2020	CIUCCHI SIMONE	GEST. ECONOMICA E PREVIDENZ.	

Obiettivo
2020_15_07Settore
RISORSE UMANE E SISTEMI INFORMATIVIDirigente
CARULLO FELICE**Miglior servizio al cittadino - parte Settore Risorse umane e sistemi informativi**

FASI						
Descrizione	Peso	Inizio Previsto	Fine Prevista	Responsabile	Centro di Responsabilità	Note
Ob. 15.07.11.01 - Qualità dei servizi Museo Archeologico e d'Arte della Maremma (MAAM) - Analisi questionari 2019		02/01/2020	30/06/2020	BONELLI ANNA	BIBLIOTECA MUSEI E TEATRI	
Ob. 15.07.11.02 - Qualità dei servizi Museo Archeologico e d'Arte della Maremma (MAAM) - Predisposizione questionario, somministrazione e analisi dati.		02/01/2020	30/06/2021	BONELLI ANNA	BIBLIOTECA MUSEI E TEATRI	
Ob. 15.07.12.01 - Residui Servizi Educativi - Individuazione, con il supporto del Servizio Finanziario, dei residui attivi e passivi e delle relative criticità.		01/08/2020	30/09/2020	MANNINI PATRIZIA	EDUCATIVI	
Ob. 15.07.12.02 - Residui Servizi Educativi - Analisi e proposta di risoluzione delle criticità individuate.		01/10/2020	31/12/2020	MANNINI PATRIZIA	EDUCATIVI	
Ob. 15.07.13.01 - Residui Servizio Biblioteca, musei e teatri - Individuazione, con il supporto del Servizio Finanziario, dei residui attivi e passivi e delle relative criticità.		01/08/2020	30/09/2020	BONELLI ANNA	BIBLIOTECA MUSEI E TEATRI	
Ob. 15.07.13.02 - Residui Servizio Biblioteca, musei e teatri - Analisi e proposta di risoluzione delle criticità individuate.		01/10/2020	31/12/2020	BONELLI ANNA	BIBLIOTECA MUSEI E TEATRI	
Ob. 15.07.14.01 - Residui Servizio Gestione economica e previdenziale del personale - Individuazione, con il supporto del Servizio Finanziario, dei residui attivi e passivi e delle relative criticità.		01/08/2020	30/09/2020	CIUCCHI SIMONE	GEST. ECONOMICA E PREVIDENZ.	
Ob. 15.07.14.02 - Residui Servizio Gestione economica e previdenziale del personale - Analisi e proposta di risoluzione delle criticità individuate		01/10/2020	31/12/2020	CIUCCHI SIMONE	GEST. ECONOMICA E PREVIDENZ.	
Ob. 15.07.15.01 - Residui Servizio Cultura e turismo - Individuazione, con il supporto del servizio Finanziario, dei residui attivi e passivi e delle relative criticità.		01/08/2020	30/09/2020	LORENZI ROBERTO	CULTURA E TURISMO	
Ob. 15.07.15.02 - Residui Servizio Cultura e turismo - Analisi e proposta di risoluzione delle criticità individuate		01/10/2020	31/12/2020	LORENZI ROBERTO	CULTURA E TURISMO	
Ob. 15.07.16.01 - Residui Servizio Sistemi informativi - Individuazione, con il supporto del servizio Finanziario, dei residui attivi e passivi e delle relative criticità.		01/08/2020	30/09/2020	APOSTI FABRIZIO	SISTEMI INFORMATIVI	
Ob. 15.07.16.02 - Residui Servizio Sistemi informativi - Analisi e proposta di risoluzione delle criticità individuate.		01/10/2020	31/12/2020	APOSTI FABRIZIO	SISTEMI INFORMATIVI	

Obiettivo
2020_15_07Settore
RISORSE UMANE E SISTEMI INFORMATIVIDirigente
CARULLO FELICE**Miglior servizio al cittadino - parte Settore Risorse umane e sistemi informativi**

INDICATORI		
Descrizione	Tipo	Valore Atteso
Ob. 15.07.01.01 - CSM su sito web: progettazione partecipata. Attuazione miglioramenti individuati attraverso l'azione di coinvolgimento degli stakeholders	EFFICIENZA	100%
Ob. 15.07.02.01 - Tempi di pagamento delle fatture - Servizio Gestione economica e previdenziale del personale - Rispetto dei tempi di liquidazione delle fatture.	EFFICIENZA	100%
Ob. 15.07.02.02 - Tempi di pagamento delle fatture - Servizio Gestione economica e previdenziale del personale - Rispetto dei tempi di comunicazione al fornitore delle fatture contestate.	EFFICIENZA	100%
Ob. 15.07.03.01 - Tempi di pagamento delle fatture - Servizio Sistemi informativi - Rispetto dei tempi di liquidazione delle fatture.	EFFICIENZA	100%
Ob. 15.07.03.02 - Tempi di pagamento delle fatture - Servizio Sistemi informativi - Rispetto dei tempi di comunicazione al fornitore delle fatture contestate.	EFFICIENZA	100%
Ob. 15.07.04.01 - Tempi di pagamento delle fatture - Servizio Reclutamento e formazione - Rispetto dei tempi di liquidazione delle fatture.	EFFICIENZA	100%
Ob. 15.07.04.02 - Tempi di pagamento delle fatture - Servizio Reclutamento e formazione - Rispetto dei tempi di comunicazione al fornitore delle fatture contestate.	EFFICIENZA	100%
Ob. 15.07.05.01 - Tempi di pagamento delle fatture - Servizio Architetture e sistemi informatici - Rispetto dei tempi di liquidazione delle fatture.	EFFICIENZA	100%
Ob. 15.07.05.02 - Tempi di pagamento delle fatture - Servizio Architetture e sistemi informatici - Rispetto dei tempi di comunicazione al fornitore delle fatture contestate.	EFFICIENZA	100%
Ob. 15.07.06.01 - Tempi di pagamento delle fatture - Servizio Cultura e turismo - Rispetto dei tempi di liquidazione delle fatture.	EFFICIENZA	100%
Ob. 15.07.06.02 - Tempi di pagamento delle fatture - Servizio Cultura e turismo - Rispetto dei tempi di comunicazione al fornitore delle fatture contestate.	EFFICIENZA	100%
Ob. 15.07.07.01 - Tempi di pagamento delle fatture - Servizi Educativi - Rispetto dei tempi di liquidazione delle fatture.	EFFICIENZA	100%
Ob. 15.07.07.02 - Tempi di pagamento delle fatture - Servizi Educativi - Rispetto dei tempi di comunicazione al fornitore delle fatture contestate.	EFFICIENZA	100%
Ob. 15.07.08.01 - Tempi di pagamento delle fatture - Servizio Biblioteca, musei e teatri - Rispetto dei tempi di liquidazione delle fatture.	EFFICIENZA	100%
Ob. 15.07.08.02 - Tempi di pagamento delle fatture - Servizio Biblioteca, musei e teatri - Rispetto dei tempi di comunicazione al fornitore delle fatture contestate.	EFFICIENZA	100%
Ob. 15.07.09.01 - Aggiornamento regolamento URP - Invio della proposta di regolamento agli Assessori competenti.	EFFICIENZA	1,00
Ob. 15.07.10.03 - Customer satisfaction Servizio Gestione economica e previdenziale del personale - Invio all'Assessore competente della presentazione dei dati raccolti ed elaborati comprensiva delle eventuali proposte di miglioramento	OUTPUT	1,00

Obiettivo
2020_15_07Settore
RISORSE UMANE E SISTEMI INFORMATIVIDirigente
CARULLO FELICE**Miglior servizio al cittadino - parte Settore Risorse umane e sistemi informativi**

INDICATORI		
Descrizione	Tipo	Valore Atteso
Ob. 15.07.11.01 - Qualità dei servizi Museo Archeologico e d'Arte della Maremma (MAAM) - Invio all'Assessore competente della presentazione del report dei dati raccolti ed elaborati comprensiva delle eventuali proposte di miglioramento anno 2019.	EFFICIENZA	1,00
Ob. 15.07.11.02 - Qualità dei servizi Museo Archeologico e d'Arte della Maremma (MAAM) - Invio all'Assessore competente della presentazione del report dei dati raccolti ed elaborati comprensiva delle eventuali proposte di miglioramento anno 2020.	EFFICIENZA	1,00
Ob. 15.07.12.02 - Residui Servizi Educativi - Invio all'Assessore competente ed al Segretario Generale della proposta di risoluzione.	EFFICIENZA	1,00
Ob. 15.07.13.02 - Residui Servizio Biblioteca, musei e teatri - Invio all'Assessore competente ed al Segretario Generale della proposta di risoluzione.	EFFICIENZA	1,00
Ob. 15.07.14.02 - Residui Servizio Gestione economica e previdenziale del personale - Invio all'Assessore competente ed al Segretario Generale della proposta di risoluzione.	EFFICIENZA	1,00
Ob. 15.07.15.02 - Residui Servizio Cultura e turismo - Invio all'Assessore competente ed al Segretario Generale della proposta di risoluzione.	EFFICIENZA	1,00
Ob. 15.07.16.02 - Residui Servizio Sistemi informativi - Invio all'Assessore competente ed al Segretario Generale della proposta di risoluzione.	EFFICIENZA	1,00



Obiettivo
2020_15_08

Settore
AMBIENTE

Dirigente
CANESSA LUCA

Miglior servizio al cittadino - parte Settore Ambiente

Tipo di Obiettivo **Sviluppo**

Collegato a

programma: 2020_05_M Macchina che corre

obiettivo generale: 2020_15 Macchina comunale efficiente

Finalità

L'obiettivo si articola come segue:

Ob. 15.08.01 - Tempi di pagamento delle fatture - Servizi Ambientali.

- 1) Ciascun Servizio è tenuto alla liquidazione delle fatture entro 15 gg dal ricevimento, se il termine di pagamento è 30 gg ovvero entro 30 giorni se il termine è 60 gg.
- 2) La eventuale contestazione delle fatture deve essere inviata al fornitore e comunicata al Servizio Finanziario da ciascun Servizio entro 10 gg dal ricevimento della fattura.

Ob. 15.08.02 - Tempi di pagamento delle fatture - Servizio Gestione ciclo dei rifiuti e impatto ambientale.

- 1) Ciascun Servizio è tenuto alla liquidazione delle fatture entro 15 gg dal ricevimento, se il termine di pagamento è 30 gg ovvero entro 30 giorni se il termine è 60 gg. Sono escluse le fatture provenienti dal gestore del servizio idrico (Fiora spa) per le quali è previsto un termine di 25 gg.
- 2) La eventuale contestazione delle fatture deve essere inviata al fornitore e comunicata al Servizio Finanziario da ciascun Servizio entro 10 gg dal ricevimento della fattura.

Ob. 15.08.03 - Residui Servizi Ambientali.

Analisi e risoluzione delle criticità relative ai residui attivi e passivi iscritti in bilancio.

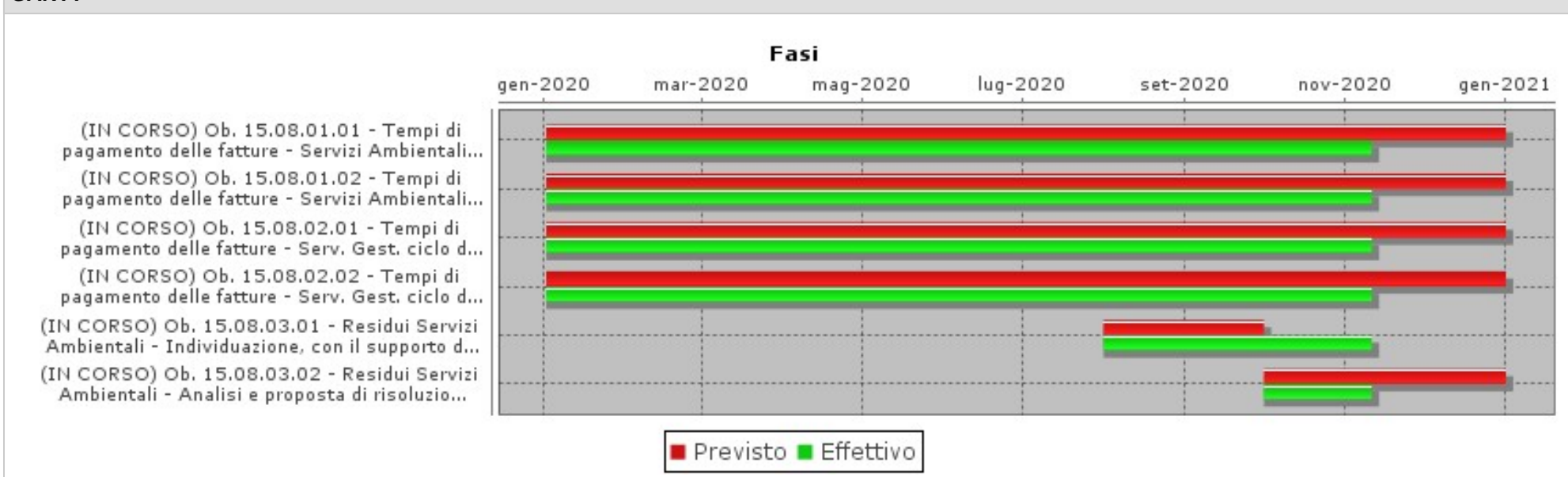
Obiettivo
2020_15_08Settore
AMBIENTEDirigente
CANESSA LUCA**Miglior servizio al cittadino - parte Settore Ambiente****GANTT****FASI**

Descrizione	Peso	Inizio Previsto	Fine Prevista	Responsabile	Centro di Responsabilità	Note
Ob. 15.08.01.01 - Tempi di pagamento delle fatture - Servizi Ambientali - liquidazione delle fatture entro 15 gg dal ricevimento, se il termine di pagamento è 30 gg ovvero entro 30 giorni se il termine è 60 gg.		02/01/2020	31/12/2020	CHIONSINI ROSSANA	SERVIZI AMBIENTALI	
Ob. 15.08.01.02 - Tempi di pagamento delle fatture - Servizi Ambientali - comunicazione al fornitore entro 10gg dal ricevimento dell'eventuale contestazione della fattura.		02/01/2020	31/12/2020	CHIONSINI ROSSANA	SERVIZI AMBIENTALI	
Ob. 15.08.02.01 - Tempi di pagamento delle fatture - Serv. Gest. ciclo dei rifiuti - liquidazione delle fatture entro 15 gg dal ricevimento (escluse fatt. servizio idrico 25 gg), se il termine di pagamento è 30 gg ovvero entro 30 gg se il termine è 60 gg.		02/01/2020	31/12/2020	BISDOMINI ALESSANDRO	GESTIONE CICLO DEI RIFIUTI	

Obiettivo
2020_15_08Settore
AMBIENTEDirigente
CANESSA LUCA**Miglior servizio al cittadino - parte Settore Ambiente**

FASI						
Descrizione	Peso	Inizio Previsto	Fine Prevista	Responsabile	Centro di Responsabilità	Note
Ob. 15.08.02.02 - Tempi di pagamento delle fatture - Serv. Gest. ciclo dei rifiuti - comunicazione al fornitore entro 10gg dal ricevimento dell'eventuale contestazione della fattura.		02/01/2020	31/12/2020	BISDOMINI ALESSANDRO	GESTIONE CICLO DEI RIFIUTI	
Ob. 15.08.03.01 - Residui Servizi Ambientali - Individuazione, con il supporto del Servizio Finanziario, dei residui attivi e passivi e delle relative criticità.		01/08/2020	30/09/2020	CHIONSINI ROSSANA	SERVIZI AMBIENTALI	
Ob. 15.08.03.02 - Residui Servizi Ambientali - Analisi e proposta di risoluzione delle criticità individuate.		01/10/2020	31/12/2020	CHIONSINI ROSSANA	SERVIZI AMBIENTALI	

INDICATORI		
Descrizione	Tipo	Valore Atteso
Ob. 15.08.01.01 - Tempi di pagamento delle fatture - Servizi Ambientali - Rispetto dei tempi di liquidazione delle fatture.	EFFICIENZA	100%
Ob. 15.08.01.02 - Tempi di pagamento delle fatture - Servizi Ambientali - Rispetto dei tempi di comunicazione al fornitore delle fatture contestate.	EFFICIENZA	100%
Ob. 15.08.02.01 - Tempi di pagamento delle fatture - Servizio Gestione ciclo dei rifiuti e impatto ambientale - Rispetto dei tempi di liquidazione delle fatture.	EFFICIENZA	100%
Ob. 15.08.02.02 - Tempi di pagamento delle fatture - Servizio Gestione ciclo dei rifiuti e impatto ambientale - Rispetto dei tempi di comunicazione al fornitore delle fatture contestate.	EFFICIENZA	100%
Ob. 15.08.03.02 - Residui attivi e passivi Servizi Ambientali - Invio all'Assessore competente ed al Segretario Generale della proposta di risoluzione.	EFFICIENZA	1,00



obiettivo generale
Sviluppo delle politiche educative

Obiettivo
2020_16_01Settore
RISORSE UMANE E SISTEMI INFORMATIVIDirigente
CARULLO FELICE**Sviluppo delle politiche educative - parte Settore Risorse umane e sistemi informativi**Tipo di Obiettivo **Sviluppo**Collegato a
programma: 2020_06_M Welfare
obiettivo generale: 2020_16 Politiche educative**Finalità**

L'obiettivo si articola nei seguenti sotto-obiettivi:

Ob. 16.01.01 - Informatizzazione dei servizi educativi

L'obiettivo prevede una serie di interventi tesi a migliorare i servizi resi all'utenza attraverso:

- la realizzazione di un portale unico dedicato al mondo dei servizi educativi e scolastici comunali a cui gli utenti possano facilmente accedere, anche dal proprio smartphone, per acquisire informazioni e presentare istanze. Dopo una fase sperimentale, avviata con il servizio di refezione scolastica, che ha riscontrato ottimi feedback e risultati, il servizio educativo compie, così, un ulteriore passo in avanti, offrendo agli utenti un servizio telematico completo, comprensivo di tutte le attività quali mensa, trasporto, nido e infanzia, con la finalità di snellire ed ottimizzare le procedure burocratiche.
- la redazione e approvazione della nuova modulistica a servizio dell'utenza, che sia più esaustiva e funzionale e facilmente usufruibile mediante la quale rendere più vicini i servizi al cittadino, al fine di snellire e rendere più efficiente la macchina comunale.

Ob. 16.01.02 - Attivazione di uno sportello informativo per l'utenza

La realizzazione di un Info Point quale punto di riferimento per i cittadini che usufruiscono dei servizi scolastici ed educativi si rende necessaria considerato l'elevato numero di utenti che giornalmente si rivolgono ai Servizi Educativi.

Lo sportello informativo deve rappresentare innanzitutto un luogo accogliente, gestito da personale competente per tutte le attività svolte dall'Ufficio stesso che, oltre all'ascolto delle problematiche rilevate dall'utente, sia in grado di offrire tutte le informazioni necessarie a rendere più fruibili ed accessibili i servizi offerti (mensa, trasporto, erogazione contributi, iscrizioni asili nido e scuole infanzia ecc.). L'orario di apertura sarà previsto nel giorno di chiusura al pubblico, ossia il mercoledì.

Ob. 16.01.03 - Gestione amministrativa/operativa degli Organismi della Conferenza zonale Educazione ed Istruzione

L'obiettivo mira ad offrire supporto al funzionamento della Conferenza zonale dell'Istruzione dell'Area Grossetana in qualità di Comune capofila, in coerenza con la normativa e le direttive della Regione Toscana (delibere G.R.T. n° 584/2016 e 251/2017).

L'esercizio di tutte le attività previste dalla normativa regionale : progettuali, organizzative, tecnico-operative e amministrative, sono svolte dal Servizio Servizi Educativi, che assicura il funzionamento degli Organismi della Conferenza zonale.

Nello specifico :

- Struttura di supporto tecnico/organizzativo;
- Organismo di Coordinamento gestionale e pedagogico 0 - 3 e continuità 0 - 6;
- Organismo di Coordinamento Educazione e Scuola.

Ob. 16.01.04 - Nucleo Fenice - Educazione ed istruzione.

Revisione del progetto relativo all'utilizzo delle risorse statali assegnate a questo Ente, nell'ambito del Piano di azione nazionale pluriennale per la promozione del



Obiettivo
2020_16_01

Settore
RISORSE UMANE E SISTEMI INFORMATIVI

Dirigente
CARULLO FELICE

Sviluppo delle politiche educative - parte Settore Risorse umane e sistemi informativi

sistema integrato dei servizi di educazione e istruzione, per le bambine ed i bambini dalla nascita fino a 6 anni, di cui al Decreto legislativo 65/2017, prevedendo interventi finalizzati a sostenere le spese di gestione dei servizi 0-3 privati, autorizzati e accreditati, collocati nel territorio comunale;

Ob. 16.01.05 - Nucleo Fenice - Educazione ed istruzione.
Progetto centri estivi per le Scuole dell'infanzia private paritarie;

Ob. 16.01.06 - Nucleo Fenice - Educazione ed istruzione .
Progetto tempi prolungati estivi bambini frequentanti Scuole dell'infanzia comunali;

Ob. 16.01.07 - Nucleo Fenice - Educazione ed istruzione.
Progetto didattica a distanza nidi e scuole dell'infanzia comunali a gestione diretta e indiretta - al fine di dare continuità alla relazione con le famiglie e con i bambini e le bambine delle strutture dell'infanzia comunali è stata prevista da parte del personale docente, assegnato a modalità di lavoro agile, la realizzazione di tali attività progettuali con modalità di svolgimento diverse, adattate cioè all'emergenza sanitaria in corso e quindi, "a distanza"; tutto ciò al fine di consentire ai bambini di mantenere una continuità di attività educative loro rivolte, il rapporto con le educatrici e la socializzazione con gli altri bambini, oltre a fornire alle famiglie strumenti per facilitare la non semplice gestione dei propri figli a casa;

Ob. 16.01.08 - Nucleo Fenice - Educazione ed istruzione.
Prosecuzione del progetto con il quale l'Amministrazione ha inteso contribuire, con fondi propri, alla riduzione delle spese sostenute dai genitori per la frequenza di servizi per l'infanzia privati autorizzati ed accreditati dal Comune di Grosseto, a.e. 2019-2020, del rimborso parziale delle rette effettivamente sostenute dai genitori stessi, fino al mese di aprile 2020.

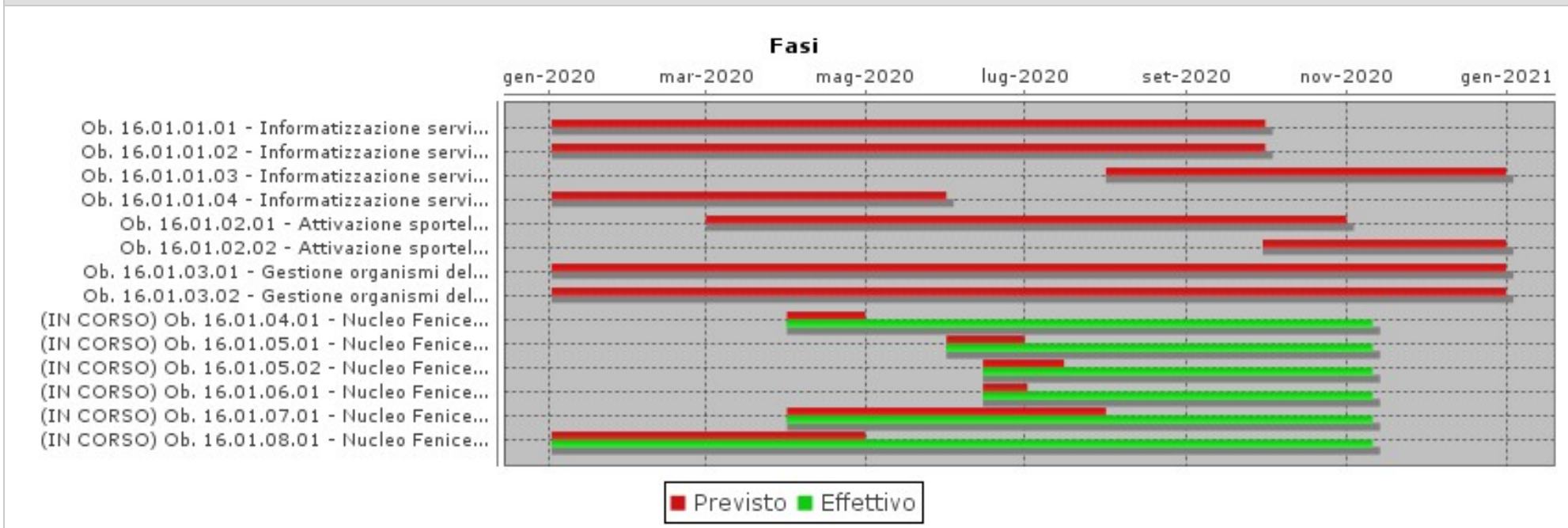
Obiettivo
2020_16_01Settore
RISORSE UMANE E SISTEMI INFORMATIVIDirigente
CARULLO FELICE**Sviluppo delle politiche educative - parte Settore Risorse umane e sistemi informativi****GANTT****FASI**

Descrizione	Peso	Inizio Previsto	Fine Prevista	Responsabile	Centro di Responsabilità	Note
Ob. 16.01.01.01 - Informatizzazione servizi educativi - Realizzazione di un portale unico - Collaborazione e comunicazioni nella fase di test del portale con la società incaricata della refezione scolastica		02/01/2020	30/09/2020	MANNINI PATRIZIA	EDUCATIVI	
Ob. 16.01.01.02 - Informatizzazione servizi educativi - Realizzazione di un portale unico - Affidamento di incarico per la realizzazione del portale		02/01/2020	30/09/2020	MANNINI PATRIZIA	EDUCATIVI	
Ob. 16.01.01.03 - Informatizzazione servizi educativi - Realizzazione di un portale unico - Attivazione portale e relativa comunicazione ai cittadini utenti		01/08/2020	31/12/2020	MANNINI PATRIZIA	EDUCATIVI	

Obiettivo
2020_16_01Settore
RISORSE UMANE E SISTEMI INFORMATIVIDirigente
CARULLO FELICE**Sviluppo delle politiche educative - parte Settore Risorse umane e sistemi informativi**

FASI						
Descrizione	Peso	Inizio Previsto	Fine Prevista	Responsabile	Centro di Responsabilità	Note
Ob. 16.01.01.04 - Informatizzazione servizi educativi - Redazione nuova modulistica e sua approvazione con determinazione dirigenziale		02/01/2020	31/05/2020	MANNINI PATRIZIA	EDUCATIVI	
Ob. 16.01.02.01 - Attivazione sportello informativo - Incontri formativi con gli educatori degli asili nido comunali per la gestione dello sportello		01/03/2020	31/10/2020	MANNINI PATRIZIA	EDUCATIVI	
Ob. 16.01.02.02 - Attivazione sportello informativo - Proposta di DGC per l'attivazione dello sportello		30/09/2020	31/12/2020	MANNINI PATRIZIA	EDUCATIVI	
Ob. 16.01.03.01 - Gestione organismi della Conferenza Zonale - Incontri tavoli tematici Organismo Educazione e Scuola e relativi verbali		02/01/2020	31/12/2020	MANNINI PATRIZIA	EDUCATIVI	
Ob. 16.01.03.02 - Gestione organismi della Conferenza Zonale - Redazione atti amministrativi per la progettazione regionale		02/01/2020	31/12/2020	MANNINI PATRIZIA	EDUCATIVI	
Ob. 16.01.04.01 - Nucleo Fenice - Attività di revisione progetto relativo all'utilizzo risorse statali assegnate a questo Ente, per la promozione del sistema integrato dei servizi di educaz e istruz per bambini dalla nascita fino a 6 anni (Dlgs 65/2017)		01/04/2020	30/04/2020	MANNINI PATRIZIA	EDUCATIVI	
Ob. 16.01.05.01 - Nucleo Fenice - Presentazione progetti sui centri estivi da parte delle scuole dell'infanzia private paritarie tramite SUAP.		01/06/2020	30/06/2020	MANNINI PATRIZIA	EDUCATIVI	
Ob. 16.01.05.02 - Nucleo Fenice - Attivazione progetti Centri estivi.		15/06/2020	15/07/2020	MANNINI PATRIZIA	EDUCATIVI	
Ob. 16.01.06.01 - Nucleo Fenice - Attivazione tempi prolungati estivi per bambini frequentanti le scuole dell'infanzia comunali.		15/06/2020	01/07/2020	MANNINI PATRIZIA	EDUCATIVI	
Ob. 16.01.07.01 - Nucleo Fenice - Attivazione del servizio di didattica a distanza nel periodo del lockdown.		01/04/2020	31/07/2020	MANNINI PATRIZIA	EDUCATIVI	
Ob. 16.01.08.01 - Nucleo Fenice - Prosecuzione del progetto, denominato "Intervento a parziale rimborso delle spese sostenute dai genitori per la frequenza di servizi per l'infanzia privati, autorizzati ed accreditati, a.e. 2019/2020"		02/01/2020	30/04/2020	MANNINI PATRIZIA	EDUCATIVI	
INDICATORI						
Descrizione					Tipo	Valore Atteso
Ob. 16.01.01.03 - Informatizzazione servizi educativi - Realizzazione di un portale unico - Comunicato stampa relativo alla pubblicazione on line del portale unico					OUTPUT	1,00

Obiettivo
2020_16_01Settore
RISORSE UMANE E SISTEMI INFORMATIVIDirigente
CARULLO FELICE**Sviluppo delle politiche educative - parte Settore Risorse umane e sistemi informativi**

INDICATORI		
Descrizione	Tipo	Valore Atteso
Ob. 16.01.01.04 - Informatizzazione servizi educativi - Redazione nuova modulistica - Nuovi modelli approvati con Determinazione Dirigenziale	EFFICIENZA	10,00
Ob. 16.01.02.02 - Attivazione sportello informativo - Inserimento nel gestionale della proposta di DGC di attivazione dello sportello informativo comprensiva della firma del RUP e del parere tecnico, previo assenso dell'Assessore competente	ATTIPROC	1,00
Ob. 16.01.03.02 - Gestione organismi della Conferenza Zonale - Deliberazioni della Conferenza Zonale dell'Istruzione	EFFICIENZA	2,00
Ob. 16.01.04.01 - Nucleo Fenice - Attività di revisione progetto relativo all'utilizzo risorse statali - Inserimento nel programma della delibera di revisione del progetto.	EFFICIENZA	1,00
Ob. 16.01.05.01 - Nucleo Fenice - Presentazione progetti sui centri estivi da parte delle scuole dell'infanzia private paritarie tramite SUAP - istanze di presentazione progetto al SUAP.	EFFICIENZA	6,00
Ob. 16.01.05.02 - Nucleo Fenice - Attivazione progetti Centri estivi - comunicazione tramite email di avvio del progetto.	EFFICIENZA	2,00
Ob. 16.01.06.01 - Nucleo Fenice - Attivazione tempi prolungati estivi per bambini frequentanti le scuole dell'infanzia comunali - Inserimento nel gestionale della Determina di attivazione dei tempi prolungati estivi.	EFFICIENZA	1,00
Ob. 16.01.07.01 - Nucleo Fenice - Attivazione del servizio di didattica a distanza nel periodo del lockdown -Invio all'Assessore dei report di attività di didattica a distanza.	EFFICIENZA	1,00
Ob. 16.01.08.01 - Nucleo Fenice - Prosecuzione del progetto, denominato "Intervento a parziale rimborso delle spese sostenute dai genitori per la frequenza.." - Inserimento nel gestionale della determina di prosecuzione del progetto.	EFFICIENZA	1,00



Obiettivo
2020_16_02

Settore
LAVORI PUBBLICI MANUTENZIONI E MOBILITA'

Dirigente
GULDANI RAFFAELE

Sviluppo delle politiche educative - parte Settore Lavori pubblici, manutenzioni e mobilità

Tipo di Obiettivo **Sviluppo**

Collegato a
programma: 2020_06_M Welfare
obiettivo generale: 2020_16 Politiche educative

Finalità

L'obiettivo si articola nei seguenti sotto-obiettivi:
Ob. 16.02.01 - Riqualficazione energetica dell'edificio scolastico sito in via Einaudi a Grosseto
Ob. 16.02.02 - Ristrutturazione ed adeguamento alla normativa antincendio della Scuola media di via Garigliano

GANTT

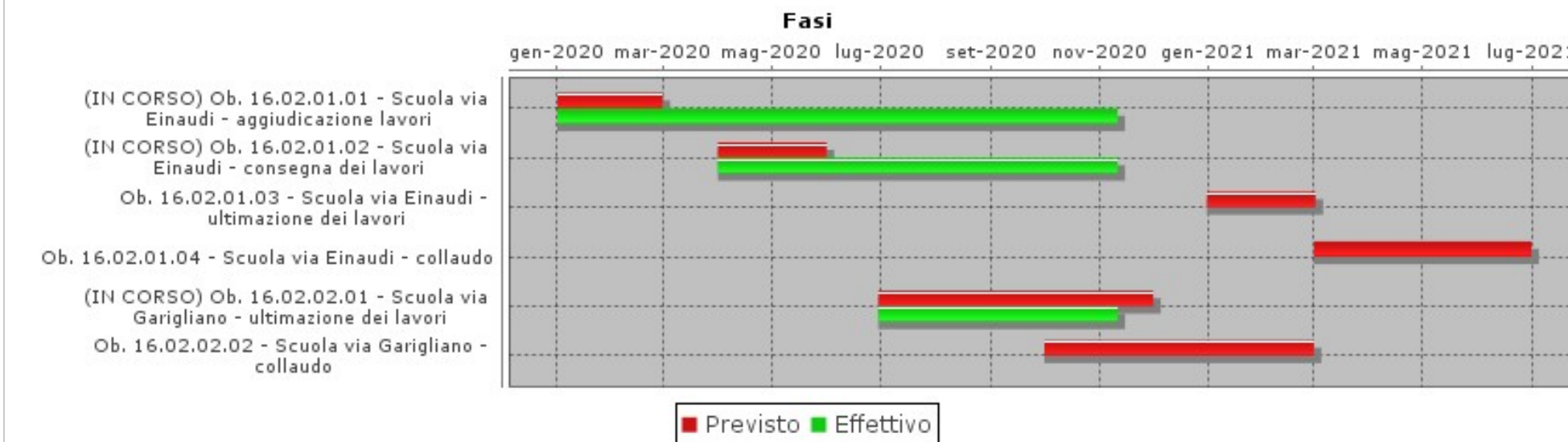

Obiettivo
2020_16_02Settore
LAVORI PUBBLICI MANUTENZIONI E MOBILITA'Dirigente
GUALDANI RAFFAELE**Sviluppo delle politiche educative - parte Settore Lavori pubblici, manutenzioni e mobilità**

FASI						
Descrizione	Peso	Inizio Previsto	Fine Prevista	Responsabile	Centro di Responsabilità	Note
Ob. 16.02.01.01 - Scuola via Einaudi - aggiudicazione lavori		02/01/2020	29/02/2020	POLI LAURA	SUPP. AMM. GARE APPALTI LLPP	
Ob. 16.02.01.02 - Scuola via Einaudi - consegna dei lavori		01/04/2020	31/05/2020	VILLANI ALESSANDRO	EDILIZIA PUBBLICA	
Ob. 16.02.01.03 - Scuola via Einaudi - ultimazione dei lavori		31/12/2020	01/03/2021	VILLANI ALESSANDRO	EDILIZIA PUBBLICA	
Ob. 16.02.01.04 - Scuola via Einaudi - collaudo		01/03/2021	30/06/2021	VILLANI ALESSANDRO	EDILIZIA PUBBLICA	
Ob. 16.02.02.01 - Scuola via Garigliano - ultimazione dei lavori		30/06/2020	30/11/2020	VILLANI ALESSANDRO	EDILIZIA PUBBLICA	
Ob. 16.02.02.02 - Scuola via Garigliano - collaudo		01/10/2020	28/02/2021	VILLANI ALESSANDRO	EDILIZIA PUBBLICA	

INDICATORI		
Descrizione	Tipo	Valore Atteso
Ob. 16.02.01.01 - Scuola via Einaudi - DD di efficacia dell'aggiudicazione	ECONOMICITA	1,00
Ob. 16.02.01.02 - Scuola via Einaudi - verbale di consegna dei lavori	ATTIPROC	1,00
Ob. 16.02.01.03 - Scuola via Einaudi - verbale di ultimazione lavori	ATTIPROC	1,00
Ob. 16.02.01.04 - Scuola via Einaudi - certificato di regolare esecuzione e collaudo	EFFICACIA	1,00
Ob. 16.02.02.01 - Scuola via Garigliano - verbale di ultimazione dei lavori	ATTIPROC	1,00
Ob. 16.02.02.02 - Scuola via Garigliano - certificato di regolare esecuzione e collaudo	EFFICACIA	1,00



obiettivo generale
Politiche integrate di sostegno



Obiettivo
2020_17_01

Settore
ENTRATE, PATRIMONIO E SERVIZI AL CITTADINO ED ALLE IMPRESE

Dirigente
FESTEGGIATO NAZARIO

Politiche integrate di sostegno - parte Settore Entrate, patrimonio e servizi al cittadino e alle imprese

Tipo di Obiettivo **Sviluppo**

Collegato a
programma: 2020_06_M Welfare
obiettivo generale: 2020_17 Politiche di sostegno

Finalità

L'obiettivo si articola come segue:
ob. 17.01.01 PIANO NAZIONALE DI EDILIZIA ABITATIVA (P.N.E.A.): realizzazione di 19 alloggi ERP, 2 alloggi a canone sostenibile ed attrezzature pubbliche (centro sociale e parco attrezzato) in Loc. Stiaiccole.
Compatibilmente con le risorse di bilancio, al fine di sopperire alla costante diminuzione di contributi statali e regionali vi e l'intenzione di aumentare gli interventi comunali già effettuati a sostegno delle famiglie richiedenti contributo affitto: in tal senso in accordo con la Regione Toscana e stato già ottenuto uno "spostamento" di risorse destinate a progetti sociali che ha contribuito ad aumentare il plafond del c.d. Fondo contributo affitti. Sempre di concerto con la Regione Toscana, l'Amministrazione sta lavorando per il reperimento di risorse, anche attraverso mutui europei, a finanziamento di ristrutturazioni o nuove realizzazioni di alloggi da destinare ad interventi di edilizia sociale o popolare.
L'obiettivo prevede l'attuazione dell'intervento promosso dal Comune di Grosseto in località Stiaiccole al fine di realizzare il piano coordinato degli interventi della Regione Toscana nell'ambito del Piano nazionale di edilizia abitativa (P.N.E.A.)

GANTT

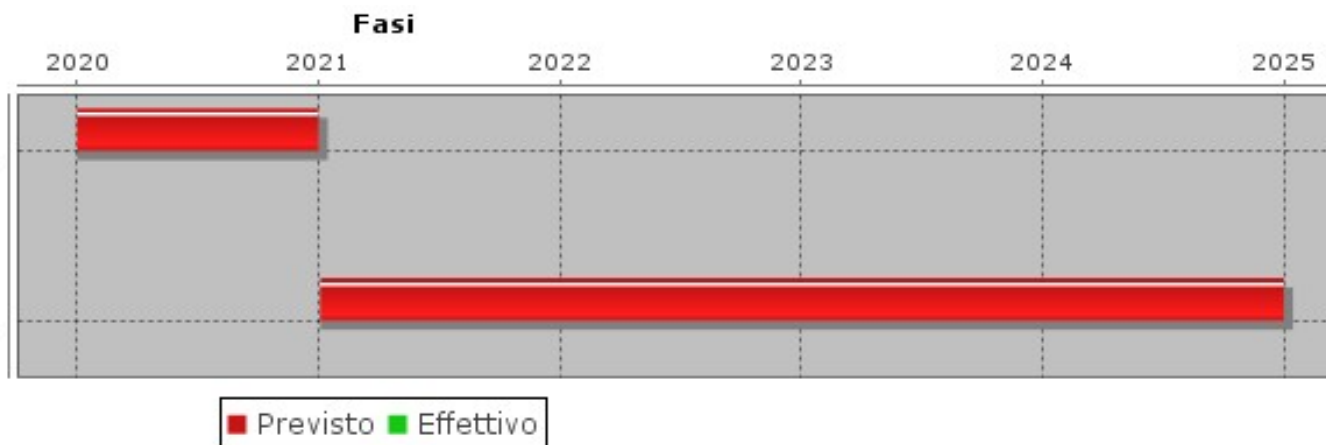

Obiettivo
2020_17_01Settore
ENTRATE, PATRIMONIO E SERVIZI AL CITTADINO ED ALLE IMPRESEDirigente
FESTEGGIATO NAZARIO**Politiche integrate di sostegno - parte Settore Entrate, patrimonio e servizi al cittadino e alle imprese**

FASI						
Descrizione	Peso	Inizio Previsto	Fine Prevista	Responsabile	Centro di Responsabilità	Note
Ob. 17.01.01.01 - Piano Nazionale di Edilizia Abitativa - inizio dei lavori degli interventi (dovrà avvenire non oltre 180 giorni a partire dall'affidamento dei lavori)		02/01/2020	31/12/2020	BERNARDINI ENZA	SERVIZIO PATRIMONIO	
Ob. 17.01.01.02 - Piano Nazionale di Edilizia Abitativa - ultimazione dei lavori (dovrà avvenire entro 3 anni dalla data di inizio dei lavori)		04/01/2021	31/12/2024	BERNARDINI ENZA	SERVIZIO PATRIMONIO	

INDICATORI		
Descrizione	Tipo	Valore Atteso
Ob. 17.01.01.01 - Piano Nazionale di Edilizia Abitativa - lettera di richiesta a EPG S.p.A. di comunicazione del cronoprogramma dell'intervento	EFFICIENZA	1,00
Ob. 17.01.01.02 - Piano Nazionale di Edilizia Abitativa - lettera di richiesta a EPG S.p.A. di comunicazione della tempistica del collaudo	OUTPUT	1,00



Obiettivo
2020_17_02

Settore
SEGRETERIA GENERALE

Dirigente
CANESSA LUCA

Politiche integrate di sostegno - parte Settore Segreteria generale

Tipo di Obiettivo **Sviluppo**

Collegato a
programma: 2020_06_M Welfare
obiettivo generale: 2020_17 Politiche di sostegno

Finalità

L'obiettivo si articola come segue:

Ob. 17.02.01 - Terzo Settore.

Quale naturale conseguenza del progetto 2018 di elaborazione e diffusione delle bozze di statuto tipo per gli Enti del Terzo Settore si prevede una revisione straordinaria enti iscritti al registro per adeguamento statuti in applicazione del Dlgs. 117/2017.

Le intervenute proroghe al decreto 117/2017 hanno posticipato la necessità dell'adeguamento degli statuti al 03/08/2019. Il mancato adeguamento comporterà la cancellazione dai Registri Regionali ed il conseguente non inserimento nel nuovo Registro Nazionale. Si reputa quindi opportuno, al fine di agevolare gli adempimenti richiesti, effettuare una revisione straordinaria invitando gli enti che non l'avessero ancora fatto a provvedere all'adeguamento alle nuove prescrizioni. In allegato all'invito verrà fornita la documentazione adeguata o il link ove scaricarla.

Ob. 17.02.02 - Servizio "A-mare si può".

"A-Mare si può", elaborato di concerto con la C.R.I. e con il Servizio Cultura e turismo, propone di attivare un servizio gratuito che permetta a coloro i quali hanno difficoltà fisiche o mentali di sperimentare qualsiasi attività che si possa svolgere in acqua (dal nuoto al surf rescue, fino allo snorkeling) con la sicurezza di essere assistiti dagli Operatori Polivalenti di Salvataggio in Acqua (O.P.S.A.) della Croce Rossa Italiana, un corpo di professionisti tra i più preparati e formati in Europa. Si intende promuovere e finanziare un servizio gratuito rivolto a persone con disabilità per consentire di poter sperimentare pratiche acquatiche presso gli stabilimenti balneari di Marina e Principina interessati all'iniziativa, con l'assistenza del personale specializzato della Croce Rossa Italiana.

Ob. 17.02.03 - L.R.T. 2/2019 nuova disciplina della mobilità negli alloggi di edilizia residenziale pubblica.

La LRT 2/2019 stabilisce nuovi criteri di gestione della mobilità negli alloggi di edilizia residenziale pubblica, tali criteri sono stati recepiti nel regolamento adottato nel dicembre 2019 dal LODE Grossetano e serviranno da canovaccio per la nuova disciplina dell'assegnazione degli alloggi in mobilità, la predisposizione del nuovo schema di domanda e della tabella punteggi.

Ob. 17.02.04 - Verifica permanenza requisiti assegnatari alloggi ERP

L'obiettivo di proporre di verificare, per gli assegnatari di alloggi ERP appositamente segnalati dalla EPG spa, il possesso dei requisiti previsti dall'allegato "A" alla LRT 2/2019 per la permanenza della relativa assegnazione.

Ob. 17.02.05 - Nucleo Fenice - attività di sostegno a cittadini fragili - Approvazione convenzione con Fondazione Cassa di Risparmio di Firenze e Diocesi di Grosseto.

Il progetto si propone di sottoscrivere una convenzione insieme alla Cassa di Risparmio di Firenze e la Caritas Diocesana per favorire l'erogazione di fondi da parte della Fondazione alla Caritas Diocesana per il sostegno, tramite la fornitura di pasti ed altri generi di prima necessità, a tutti i soggetti fragili presenti sul territorio anche non residenti.



Obiettivo

2020_17_02

Settore

SEGRETERIA GENERALE

Dirigente

CANESSA LUCA

Politiche integrate di sostegno - parte Settore Segreteria generale

Ob. 17.02.06 - Nucleo Fenice - sostegno soggetti fragili bando straordinario contributo affitto.

Delibera G.R.T. n. 442 del 31/03/2020 "Misura straordinaria e urgente sostegno al pagamento del canone di locazione conseguente alla emergenza epidemiologica Covid-19". attività di sostegno a cittadini fragili - L'obiettivo si sostanzia nella predisposizione del "Bando straordinario per l'erogazione di un contributo a sostegno delle spese relative al canone di affitto" destinato a quei soggetti che, a causa dell'emergenza dovuta alla pandemia, hanno perso o notevolmente ridotto il proprio reddito.

Ob. 17.02.07 - Nucleo Fenice - sostegno soggetti fragili erogazione buoni spesa.

Misure di prevenzione e gestione dell'emergenza epidemiologica da COVID19 - volontariato sociale - attività di sostegno a cittadini fragili - Servizio Buoni Spesa ai sensi dell'Ordinanza n.658 del 29.03.2020 del Dipartimento della protezione Civile.

Ob. 17.02.08 - Nucleo Fenice - sostegno a soggetti fragili: attivazione servizio consegna spesa e generi di prima necessità a domicilio.

L'obiettivo si propone di attivare un servizio di raccolta e consegna di generi di prima necessità rivolto ai soggetti fragili con l'esclusione dei soggetti in quarantena per i quali un servizio simile è svolto in sicurezza dalla Protezione Civile.

Ob. 17.02.09 - Nucleo Fenice - Microcredito - sostegno in ambito sociale. Costituzione di un fondo di garanzia per l'erogazione di finanziamenti a cittadini che si trovino temporaneamente in difficoltà specie a causa della pandemia e che non potrebbero ottenere tali prestiti tramite canali ordinari perché privi delle richieste garanzie.

Ob. 17.02.10 - Candidatura al "Programma innovativo nazionale per la qualità dell'abitare"

L'obiettivo mira ad individuare le aree su cui sviluppare l'intervento e alla predisposizione del progetto per la candidatura al Bando relativo al "Programma innovativo nazionale per la qualità dell'abitare" di prossima emanazione da parte del MIT, di concerto con MEF e MIBACT, al fine di concorrere alla riduzione del disagio abitativo, culturale e della coesione sociale.



Obiettivo
2020_17_02

Settore
SEGRETERIA GENERALE

Dirigente
CANESSA LUCA

Politiche integrate di sostegno - parte Settore Segreteria generale

GANTT

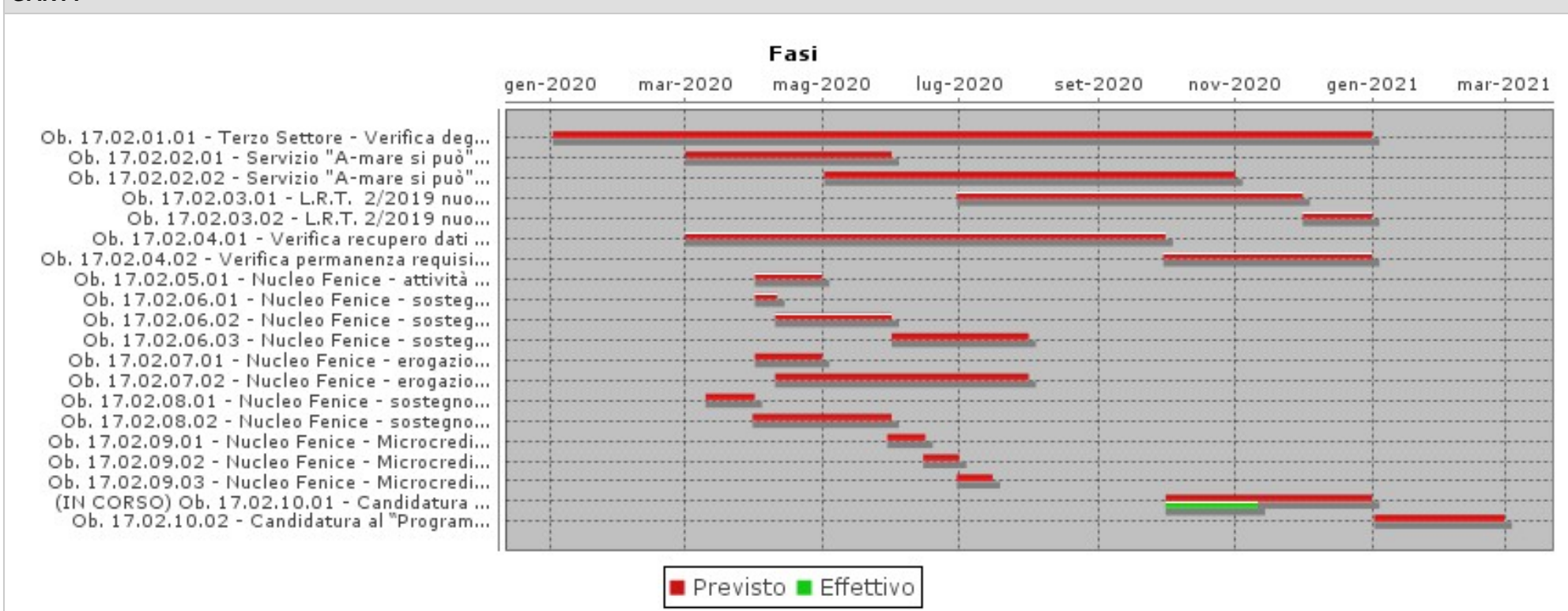

FASI

Descrizione	Peso	Inizio Previsto	Fine Prevista	Responsabile	Centro di Responsabilità	Note
Ob. 17.02.01.01 - Terzo Settore - Verifica degli intervenuti adempimenti e invio solleciti.		02/01/2020	31/12/2020	REPOLA LOREDANA	SOCIALE E SPORT	
Ob. 17.02.02.01 - Servizio "A-mare si può" - Determina di erogazione risorse.		01/03/2020	31/05/2020	REPOLA LOREDANA	SOCIALE E SPORT	
Ob. 17.02.02.02 - Servizio "A-mare si può" - Avvio del servizio.		02/05/2020	31/10/2020	REPOLA LOREDANA	SOCIALE E SPORT	

Obiettivo
2020_17_02Settore
SEGRETERIA GENERALEDirigente
CANESSA LUCA**Politiche integrate di sostegno - parte Settore Segreteria generale**

FASI						
Descrizione	Peso	Inizio Previsto	Fine Prevista	Responsabile	Centro di Responsabilità	Note
Ob. 17.02.03.01 - L.R.T. 2/2019 nuova disciplina della mobilità negli alloggi ERP - Elaborazione nuovo schema di domanda e tabelle punteggi - trasmissione all'Ass. competente		30/06/2020	30/11/2020	REPOLA LOREDANA	SOCIALE E SPORT	
Ob. 17.02.03.02 - L.R.T. 2/2019 nuova disciplina della mobilità negli alloggi di edilizia residenziale pubblica - Approvazione schema e tabelle attraverso DGC.		01/12/2020	31/12/2020	REPOLA LOREDANA	SOCIALE E SPORT	
Ob. 17.02.04.01 - Verifica recupero dati da banche dati (anagrafe, INPS, Agenzia delle Entrate)		01/03/2020	30/09/2020	REPOLA LOREDANA	SOCIALE E SPORT	
Ob. 17.02.04.02 - Verifica permanenza requisiti assegnatari alloggi ERP - valutazione e avvio procedura di decadenza / archiviazione		30/09/2020	31/12/2020	REPOLA LOREDANA	SOCIALE E SPORT	
Ob. 17.02.05.01 - Nucleo Fenice - attività di sostegno a cittadini fragili - Approvazione della convenzione con Diocesi e Fondazione Cassa di Risparmio di Firenze		01/04/2020	30/04/2020	REPOLA LOREDANA	SOCIALE E SPORT	
Ob. 17.02.06.01 - Nucleo Fenice - sostegno soggetti fragili bando straordinario contributo affitto - approvazione tramite proposta di DGC per l'approvazione dei criteri per l'assegnazione dei contributi		01/04/2020	10/04/2020	REPOLA LOREDANA	SOCIALE E SPORT	
Ob. 17.02.06.02 - Nucleo Fenice - sostegno soggetti fragili bando straordinario contributo affitto - Approvazione bando tramite DD e sua pubblicazione		10/04/2020	31/05/2020	REPOLA LOREDANA	SOCIALE E SPORT	
Ob. 17.02.06.03 - Nucleo Fenice - sostegno soggetti fragili bando straordinario contributo affitto - Erogazione contributi straordinari affitto		01/06/2020	31/07/2020	REPOLA LOREDANA	SOCIALE E SPORT	
Ob. 17.02.07.01 - Nucleo Fenice - erogazione buoni spesa soggetti fragili - Approvazione del progetto tramite DD		01/04/2020	30/04/2020	REPOLA LOREDANA	SOCIALE E SPORT	
Ob. 17.02.07.02 - Nucleo Fenice - erogazione buoni spesa soggetti fragili - Erogazione delle risorse assegnate		10/04/2020	31/07/2020	REPOLA LOREDANA	SOCIALE E SPORT	
Ob. 17.02.08.01 - Nucleo Fenice - sostegno a soggetti fragili: attivazione servizio consegna spesa e generi di prima necessità a domicilio - Approvazione del progetto tramite DD.		10/03/2020	31/03/2020	REPOLA LOREDANA	SOCIALE E SPORT	
Ob. 17.02.08.02 - Nucleo Fenice - sostegno a soggetti fragili: attivazione servizio consegna spesa e generi di prima necessità a domicilio - Attivazione del progetto		31/03/2020	31/05/2020	REPOLA LOREDANA	SOCIALE E SPORT	

Obiettivo
2020_17_02Settore
SEGRETERIA GENERALEDirigente
CANESSA LUCA**Politiche integrate di sostegno - parte Settore Segreteria generale**

FASI						
Descrizione	Peso	Inizio Previsto	Fine Prevista	Responsabile	Centro di Responsabilità	Note
Ob. 17.02.09.01 - Nucleo Fenice - Microcredito - Approvazione delle linee guida tramite DGC		30/05/2020	15/06/2020	REPOLA LOREDANA	SOCIALE E SPORT	
Ob. 17.02.09.02 - Nucleo Fenice - Microcredito - Pubblicazione avviso e ricezione istanze		15/06/2020	30/06/2020	REPOLA LOREDANA	SOCIALE E SPORT	
Ob. 17.02.09.03 - Nucleo Fenice - Microcredito - Pubblicazione bando		30/06/2020	15/07/2020	REPOLA LOREDANA	SOCIALE E SPORT	
Ob. 17.02.10.01 - Candidatura al "Programma innovativo nazionale per la qualità dell'abitare" - Analisi propedeutica all'individuazione dell'aree e dei potenziali interventi attivabili		01/10/2020	31/12/2020	CANESSA LUCA	SEGRETERIA GENERALE	
Ob. 17.02.10.02 - Candidatura al "Programma innovativo nazionale per la qualità dell'abitare" - Predisposizione candidatura		02/01/2021	28/02/2021	CANESSA LUCA	SEGRETERIA GENERALE	

INDICATORI		
Descrizione	Tipo	Valore Atteso
Ob. 17.02.01.01 - "Terzo Settore" - Invio email di sollecito per adeguamento statuti alle nuove normative.	ATTIPROC	1,00
Ob. 17.02.02.02 - Servizio "A-mare si può" - Comunicato stampa per avvio del servizio.	OUTPUT	1,00
Ob. 17.02.03.02 - L.R.T. 2/2019 nuova disciplina della mobilità negli alloggi di edilizia residenziale pubblica - Inserimento nel gestionale della proposta di DGC di approvazione schema e tabelle comprensiva della firma del RUP e del parere tecnico.	ATTIPROC	1,00
Ob. 17.02.04.02 - Verifica permanenza requisiti assegnatari alloggi ERP - Comunicazione di avvio del procedimento di decadenza o archiviazione delle segnalazioni ricevute.	EFFICIENZA	40%
Ob. 17.02.05.01 - Nucleo Fenice - attività di sostegno a cittadini fragili - D.D. di approvazione della convenzione con Diocesi e Fondazione Cassa di Risparmio di Firenze	EFFICIENZA	1,00
Ob. 17.02.06.03 - Nucleo Fenice - sostegno soggetti fragili bando straordinario contributo affitto - DD di erogazione contributi straordinari affitto	EFFICIENZA	1,00
Ob. 17.02.07.02 - Nucleo Fenice - sostegno soggetti fragili bando straordinario contributo affitto - Erogazione risorse rispetto a quelle disponibili	EFFICIENZA	90%
Ob. 17.02.08.02 - Nucleo Fenice - sostegno a soggetti fragili: attivazione servizio consegna spesa e generi di prima necessità a domicilio - Comunicazione attivazione del progetto	EFFICIENZA	1,00
Ob. 17.02.09.03 - Nucleo Fenice - Microcredito - Ricezione delle domande pervenute e trasmissione alla banca	EFFICIENZA	1,00

Obiettivo
2020_17_02Settore
SEGRETERIA GENERALEDirigente
CANESSA LUCA***Politiche integrate di sostegno - parte Settore Segreteria generale***

INDICATORI		
Descrizione	Tipo	Valore Atteso
Ob. 17.02.10.01 - Candidatura al "Programma innovativo nazionale per la qualità dell'abitare" - Invio al Sindaco del report relativo alle criticità rispetto alle aree potenzialmente oggetto di intervento	EFFICIENZA	1,00
Ob. 17.02.10.02 - Candidatura al "Programma innovativo nazionale per la qualità dell'abitare" - Presentazione candidatura entro i termini dell'avviso pubblico	EFFICIENZA	1,00



Obiettivo
2020_17_03

Settore
GESTIONE DEL TERRITORIO

Dirigente
DE BIANCHI MARCO

Politiche integrate di sostegno - parte Settore Gestione del territorio

Tipo di Obiettivo **Sviluppo**

Collegato a
programma: 2020_06_M Welfare
obiettivo generale: 2020_17 Politiche di sostegno

Finalità

L'obiettivo si articola come segue:
ob. 17.03.01 PIANO NAZIONALE DI EDILIZIA ABITATIVA (P.N.E.A.): realizzazione di 19 alloggi ERP, 2 alloggi a canone sostenibile ed attrezzature pubbliche (centro sociale e parco attrezzato) in Loc. Stiaiccole.
Compatibilmente con le risorse di bilancio, al fine di sopperire alla costante diminuzione di contributi statali e regionali vi e l'intenzione di aumentare gli interventi comunali già effettuati a sostegno delle famiglie richiedenti contributo affitto: in tal senso in accordo con la Regione Toscana e stato già ottenuto uno "spostamento" di risorse destinate a progetti sociali che ha contribuito ad aumentare il plafond del c.d. Fondo contributo affitti. Sempre di concerto con la Regione Toscana, l'Amministrazione sta lavorando per il reperimento di risorse, anche attraverso mutui europei, a finanziamento di ristrutturazioni o nuove realizzazioni di alloggi da destinare ad interventi di edilizia sociale o popolare.
L'obiettivo prevede l'attuazione dell'intervento promosso dal Comune di Grosseto in località Stiaiccole al fine di realizzare il piano coordinato degli interventi della Regione Toscana nell'ambito del Piano nazionale di edilizia abitativa (P.N.E.A.)

GANTT



Obiettivo
2020_17_03Settore
GESTIONE DEL TERRITORIODirigente
DE BIANCHI MARCO**Politiche integrate di sostegno - parte Settore Gestione del territorio**

FASI						
Descrizione	Peso	Inizio Previsto	Fine Prevista	Responsabile	Centro di Responsabilità	Note
Ob. 17.03.01.01 - Piano Nazionale di Edilizia Abitativa - inizio dei lavori degli interventi (dovrà avvenire non oltre 180 giorni a partire dall'affidamento dei lavori)		02/01/2020	30/06/2021	SOZZI LUCA	EDILIZIA	
Ob. 17.03.01.02 - Piano Nazionale di Edilizia Abitativa - ultimazione dei lavori (dovrà avvenire entro 3 anni dalla data di inizio dei lavori)		01/07/2021	31/12/2024	SOZZI LUCA	EDILIZIA	

INDICATORI		
Descrizione	Tipo	Valore Atteso
ob. 17.03.01.01 - Piano Nazionale di Edilizia Abitativa - comunicazione da parte di EPG di affidamento dei lavori	EFFICIENZA	1,00
ob. 17.03.01.02 - Piano Nazionale di Edilizia Abitativa - comunicazione da parte di EPG di collaudo lavori	OUTPUT	1,00



Obiettivo
2020_17_04

Settore
LAVORI PUBBLICI MANUTENZIONI E MOBILITA'

Dirigente
GUALDANI RAFFAELE

Politiche integrate di sostegno - parte Settore Lavori pubblici, manutenzioni e mobilità

Tipo di Obiettivo **Sviluppo**

Collegato a
programma: 2020_06_M Welfare
obiettivo generale: 2020_17 Politiche di sostegno

Finalità

L'obiettivo si articola come segue:

ob. 17.04.01 PIANO NAZIONALE DI EDILIZIA ABITATIVA (P.N.E.A.): realizzazione di 19 alloggi ERP, 2 alloggi a canone sostenibile ed attrezzature pubbliche (centro sociale e parco attrezzato) in Loc. Stiaiccole.

Compatibilmente con le risorse di bilancio, al fine di sopperire alla costante diminuzione di contributi statali e regionali vi e l'intenzione di aumentare gli interventi comunali già effettuati a sostegno delle famiglie richiedenti contributo affitto: in tal senso in accordo con la Regione Toscana e stato già ottenuto uno "spostamento" di risorse destinate a progetti sociali che ha contribuito ad aumentare il plafond del c.d. Fondo contributo affitti. Sempre di concerto con la Regione Toscana, l'Amministrazione sta lavorando per il reperimento di risorse, anche attraverso mutui europei, a finanziamento di ristrutturazioni o nuove realizzazioni di alloggi da destinare ad interventi di edilizia sociale o popolare.

L'obiettivo prevede l'attuazione dell'intervento promosso dal Comune di Grosseto in località Stiaiccole al fine di realizzare il piano coordinato degli interventi della Regione Toscana nell'ambito del Piano nazionale di edilizia abitativa (P.N.E.A.).

GANTT

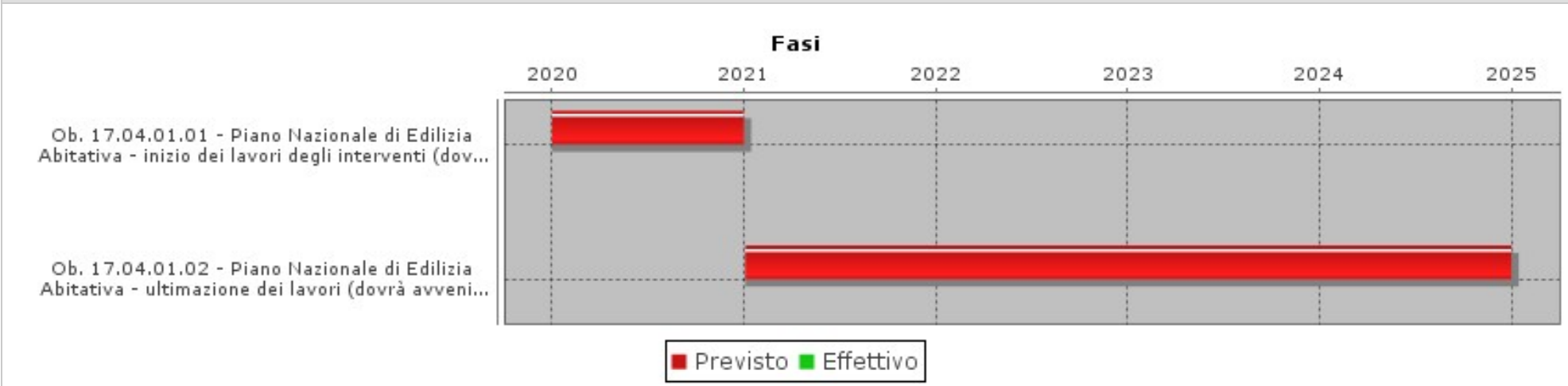

Obiettivo
2020_17_04Settore
LAVORI PUBBLICI MANUTENZIONI E MOBILITA'Dirigente
GUALDANI RAFFAELE**Politiche integrate di sostegno - parte Settore Lavori pubblici, manutenzioni e mobilità**

FASI						
Descrizione	Peso	Inizio Previsto	Fine Prevista	Responsabile	Centro di Responsabilità	Note
Ob. 17.04.01.01 - Piano Nazionale di Edilizia Abitativa - inizio dei lavori degli interventi (dovrà avvenire non oltre 180 giorni a partire dall'affidamento dei lavori)		02/01/2020	31/12/2020	POLLAZZI MAURO	INFRASTRUTT.OOPP URBANIZZAZIONE	
Ob. 17.04.01.02 - Piano Nazionale di Edilizia Abitativa - ultimazione dei lavori (dovrà avvenire entro 3 anni dalla data di inizio dei lavori)		04/01/2021	31/12/2024	POLLAZZI MAURO	INFRASTRUTT.OOPP URBANIZZAZIONE	

INDICATORI		
Descrizione	Tipo	Valore Atteso
ob. 17.04.01.01 - Piano Nazionale di Edilizia Abitativa - richiesta ad EPG della comunicazione (determina) di affidamento dei lavori	EFFICIENZA	1,00
ob. 17.04.01.02 - Piano Nazionale di Edilizia Abitativa - richiesta ad EPG del certificato di collaudo dei lavori	OUTPUT	1,00



Obiettivo
2020_17_05

Settore
RISORSE UMANE E SISTEMI INFORMATIVI

Dirigente
CARULLO FELICE

Politiche integrate di sostegno - parte Settore Risorse umane e sistemi informativi

Tipo di Obiettivo **Sviluppo**

Collegato a
programma: 2020_06_M Welfare
obiettivo generale: 2020_17 Politiche di sostegno

Finalità

L'obiettivo si articola come segue:

Ob. 17.05.01 - Servizio "A-mare si può".

"A-Mare si può", elaborato di concerto con la C.R.I. e con il Servizio Sociale e sport, propone di attivare un servizio gratuito che permetta a coloro i quali hanno difficoltà fisiche o mentali di sperimentare qualsiasi attività che si possa svolgere in acqua (dal nuoto al surf rescu, fino allo snorkeling) con la sicurezza di essere assistiti dagli Operatori Polivalenti di Salvataggio in Acqua (O.P.S.A.) della Croce Rossa Italiana, un corpo di professionisti tra i più preparati e formati in Europa. Si intende promuovere e finanziare un servizio gratuito rivolto a persone con disabilità per consentire di poter sperimentare pratiche acquatiche presso gli stabilimenti balneari di Marina e Principina interessati all'iniziativa, con l'assistenza del personale specializzato della Croce Rossa Italiana.

GANTT

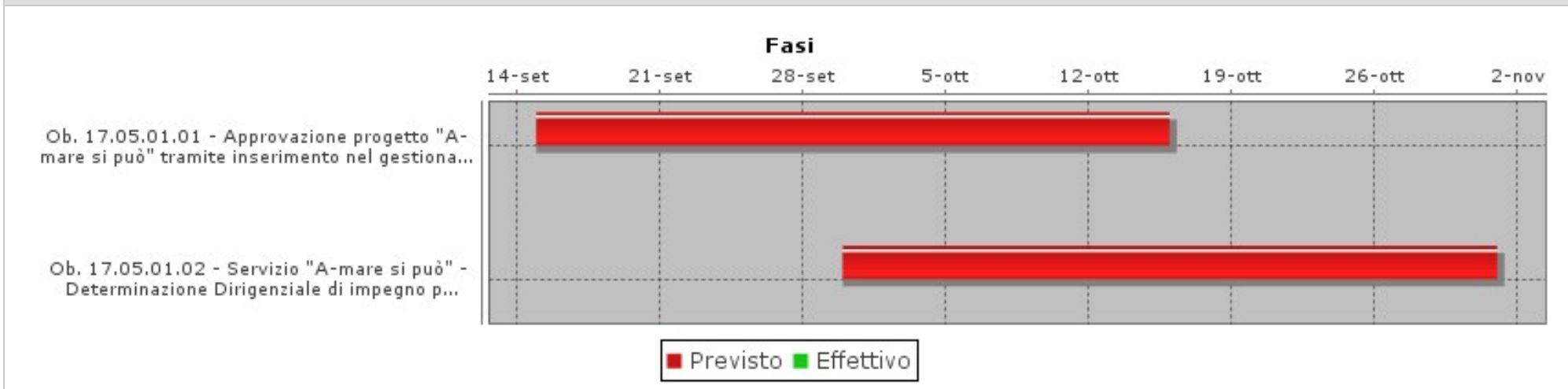

Obiettivo
2020_17_05Settore
RISORSE UMANE E SISTEMI INFORMATIVIDirigente
CARULLO FELICE**Politiche integrate di sostegno - parte Settore Risorse umane e sistemi informativi**

FASI						
Descrizione	Peso	Inizio Previsto	Fine Prevista	Responsabile	Centro di Responsabilità	Note
Ob. 17.05.01.01 - Approvazione progetto "A-mare si può" tramite inserimento nel gestionale della Deliberazione di Giunta Comunale previo parere tecnico e assenso dell'Assessore competente.		15/09/2020	15/10/2020	LORENZI ROBERTO	CULTURA E TURISMO	
Ob. 17.05.01.02 - Servizio "A-mare si può" - Determinazione Dirigenziale di impegno per finanziare il progetto.		30/09/2020	31/10/2020	LORENZI ROBERTO	CULTURA E TURISMO	

INDICATORI		
Descrizione	Tipo	Valore Atteso
Ob. 17.05.01.02 - "A-mare si può" - Determinazione Dirigenziale di impegno di spesa per finanziare il progetto	EFFICACIA	1,00



Obiettivo
2020_25_01

Settore
ENTRATE, PATRIMONIO E SERVIZI AL CITTADINO ED ALLE IMPRESE

Dirigente
FESTEGGIATO NAZARIO

Gestione emergenza COVID-19 - parte Settore Entrate, patrimonio, servizi al cittadino ed alle imprese

Tipo di Obiettivo **Sviluppo**

Collegato a
programma: 2020_06_M Welfare
obiettivo generale: 2020_17 Politiche di sostegno

Finalità

L'obiettivo si articola come segue:

Ob. 25.01.01 - Demanio marittimo - Misure per contrasto e contenimento del rischio nelle spiagge libere
Azioni riguardo alle misure ed ai comportamenti da osservare obbligatoriamente nelle attività esercitabili sul demanio marittimo da parte degli utilizzatori delle spiagge libere a seguito delle misure di contrasto e contenimento della diffusione del virus Covid-19 e la gestione dell'emergenza epidemiologica.

GANTT



Obiettivo
2020_25_01Settore
ENTRATE, PATRIMONIO E SERVIZI AL CITTADINO ED ALLE IMPRESEDirigente
FESTEGGIATO NAZARIO**Gestione emergenza COVID-19 - parte Settore Entrate, patrimonio, servizi al cittadino ed alle imprese**

FASI						
Descrizione	Peso	Inizio Previsto	Fine Prevista	Responsabile	Centro di Responsabilità	Note
Ob. 25.01.01.01 - Misure per le spiagge libere - Elaborazione proposta delibera di Giunta comunale		01/04/2020	30/06/2020	BERNARDINI ENZA	SERVIZIO PATRIMONIO	
Ob. 25.01.01.02 - Misure per le spiagge libere - Convenzionamento con Associazione Balneari Grosseto		01/04/2020	30/06/2020	BERNARDINI ENZA	SERVIZIO PATRIMONIO	
Ob. 25.01.01.03 - Misure per le spiagge libere - Determinazione dirigenziale di impegno per attività e/o operazioni		01/04/2020	31/10/2020	BERNARDINI ENZA	SERVIZIO PATRIMONIO	

INDICATORI		
Descrizione	Tipo	Valore Atteso
Ob. 25.01.01.03 - Misure per le spiagge libere - Determinazione dirigenziale di impegno per attività e/o operazioni	ECONOMICITA	1,00



Obiettivo
2020_25_02

Settore
RISORSE UMANE E SISTEMI INFORMATIVI

Dirigente
CARULLO FELICE

Gestione emergenza COVID-19 - parte Settore Risorse umane e sistemi informativi

Tipo di Obiettivo **Sviluppo**

Collegato a
programma: 2020_06_M Welfare
obiettivo generale: 2020_17 Politiche di sostegno

Finalità

L'obiettivo si articola come segue:

Ob. 25.02.01 - Attivazione servizi di supporto nella gestione dell'emergenza COVID 19.
Attivazione del servizio di check point per l'accesso agli edifici comunali nella fase di gestione dell'emergenza COVID 19. Attivazione dei servizi di supporto al centralino della Protezione civile e del servizio di consegna a domicilio delle mascherine protettive per i soggetti impossibilitati al ritiro presso i punti di distribuzione.

GANTT

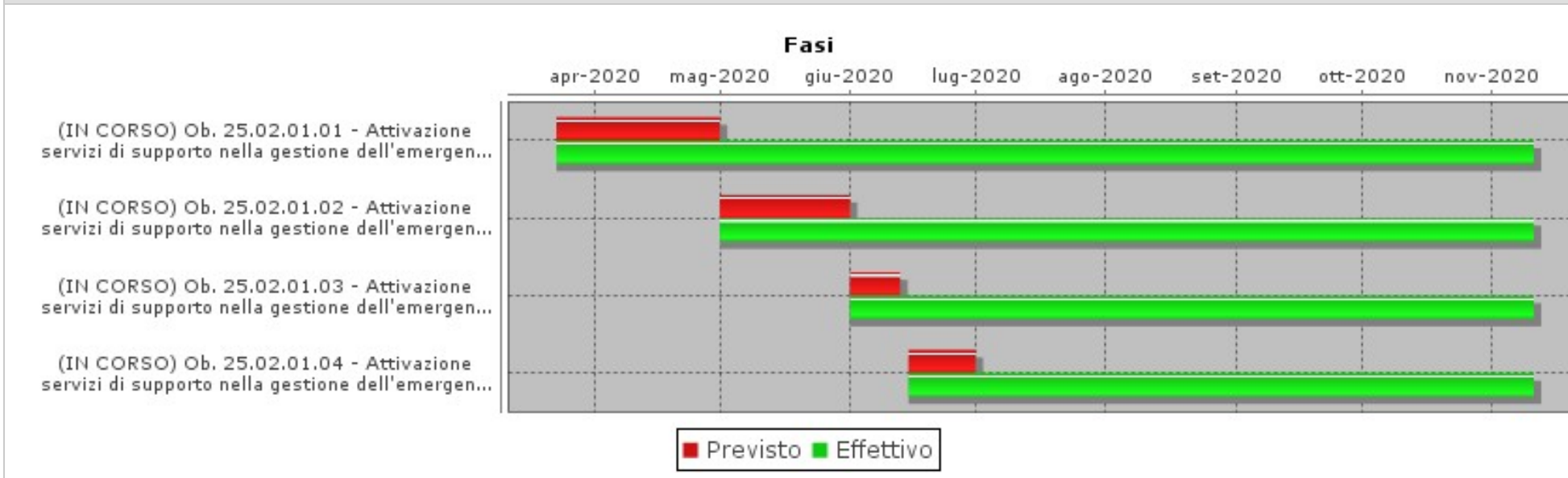

Obiettivo
2020_25_02Settore
RISORSE UMANE E SISTEMI INFORMATIVIDirigente
CARULLO FELICE**Gestione emergenza COVID-19 - parte Settore Risorse umane e sistemi informativi**

FASI						
Descrizione	Peso	Inizio Previsto	Fine Prevista	Responsabile	Centro di Responsabilità	Note
Ob. 25.02.01.01 - Attivazione servizi di supporto nella gestione dell'emergenza COVID 19 - Ausilio telefonico al servizio Protezione civile.		23/03/2020	30/04/2020	LORENZI ROBERTO	CULTURA E TURISMO	
Ob. 25.02.01.02 - Attivazione servizi di supporto nella gestione dell'emergenza COVID 19 - Presa in carico nominativi per consegna mascherine a domicilio.		01/05/2020	31/05/2020	LORENZI ROBERTO	CULTURA E TURISMO	
Ob. 25.02.01.03 - Attivazione servizi di supporto nella gestione dell'emergenza COVID 19 - Servizio di check-point - Formazione sulle procedure e l'utilizzo pratico delle attrezzature.		01/06/2020	12/06/2020	LORENZI ROBERTO	CULTURA E TURISMO	
Ob. 25.02.01.03 - Attivazione servizi di supporto nella gestione dell'emergenza COVID 19 - Servizio di check-point - Formazione sulle procedure e l'utilizzo pratico delle attrezzature.		01/06/2020	12/06/2020	MANNINI PATRIZIA	EDUCATIVI	
Ob. 25.02.01.04 - Attivazione servizi di supporto nella gestione dell'emergenza COVID 19 - Servizio di check-point - Attivazione servizio di check-point presso le sedi comunali.		15/06/2020	30/06/2020	LORENZI ROBERTO	CULTURA E TURISMO	
Ob. 25.02.01.04 - Attivazione servizi di supporto nella gestione dell'emergenza COVID 19 - Servizio di check-point - Attivazione servizio di check-point presso le sedi comunali.		15/06/2020	30/06/2020	MANNINI PATRIZIA	EDUCATIVI	

INDICATORI		
Descrizione	Tipo	Valore Atteso
Ob. 25.02.01.01 - Attivazione servizi di supporto nella gestione dell'emergenza COVID 19 - Attivazione servizio di supporto al centralino della Protezione civile.	OUTPUT	1,00
Ob. 25.02.01.02 - Attivazione servizi di supporto nella gestione dell'emergenza COVID 19 - Attivazione servizio di ricezione e gestione richieste per consegna mascherine a domicilio.	OUTPUT	1,00
Ob. 25.02.01.04 - Attivazione servizi di supporto nella gestione dell'emergenza COVID 19 - Attivazione servizio di check-point nelle n. 7 sedi comunali.	OUTPUT	1,00



Obiettivo
2020_25_03

Settore
POLIZIA MUNICIPALE E SICUREZZA

Dirigente
NEGRINI PAOLO

Gestione emergenza COVID-19 - parte Settore Polizia Municipale e sicurezza

Tipo di Obiettivo **Sviluppo**

Collegato a
programma: 2020_06_M Welfare
obiettivo generale: 2020_17 Politiche di sostegno

Finalità

L'obiettivo si articola come segue:

Ob. 25.03.01 - Organizzazione e azioni di contenimento e gestione dell'emergenza epidemiologica.

A seguito della dichiarazione dello stato di emergenza nazionale di cui alla delib. CDM 31.01.2020 (fino al 31.7.2019), il Comune di Grosseto, attraverso le proprie strutture di Protezione Civile Polizia Municipale, ha messo in campo uno sforzo organizzativo e gestionale senza precedenti per far fronte all'emergenza e garantire:

l'informazione e l'attuazione ed il rispetto delle misure di contenimento stabilite dal Governo nazionale, dalla Regione Toscana e dal Sindaco in sinergia con la Prefettura e le altre Forze di Polizia al fine di garantire il servizio alla collettività e la tutela della salute pubblica
il supporto e l'attuazione delle delle misure stabilite dal sistema regionale di protezione civile al fine di sostenere chi a vario titolo si trova in stato di difficoltà.

In particolare, tra l'altro:

- 1) Attivazione del COC
- 2) Riorganizzazione del Settore in funzione dell'emergenza epidemiologica
- 3) Informazione e supporto alla popolazione:
 - Attivazione delle linee telefoniche di PC/PM
 - Attivazione del sito internet
- 4) Attuazione del modello di intervento Protezione Civile:
 - Ritiro rifiuti ai soggetti positivi in quarantena / RSA
 - Beni di prima necessità ai soggetti in quarantena
 - Assistenza ai soggetti fragili
 - Sostegno psicologico e socio-pedagogico
 - Buoni spesa per famiglie in difficoltà
 - Distribuzione mascherine
- 5) Attivazione dei servizi di monitoraggio e delle misure di contenimento dell'emergenza epidemiologica:
 - Monitoraggio dell'epidemia
 - Monitoraggio dei varchi
 - Monitoraggio della mobilità interna
 - Controlli sulle attività commerciali
 - Controlli "IO STO A CASA"
 - Controllo su quarantene
 - Dislocazione e impiego pattuglie in sicurezza pubblica



Obiettivo
2020_25_03

Settore
POLIZIA MUNICIPALE E SICUREZZA

Dirigente
NEGRINI PAOLO

Gestione emergenza COVID-19 - parte Settore Polizia Municipale e sicurezza

Sanzioni su misure statali/regionali/comunali
Servizi su distanziamento sociale: parchi / movida
Servizi su distanziamento sociale: spiagge
6) Sistema integrato di reportistica

GANTT

Fasi

mar-2020 mag-2020 lug-2020 set-2020 nov-2020 gen-2021

- (IN CORSO) Ob. 25.03.01.01 - Organizzazio...
- (IN CORSO) Ob. 25.03.02.01 - Organizzazio...
- (IN CORSO) Ob. 25.03.02.02 - Organizzazio...
- (IN CORSO) Ob. 25.03.03.01 - Organizzazio...
- (IN CORSO) Ob. 25.03.03.02 - Organizzazio...
- (IN CORSO) Ob. 25.03.03.03 - Organizzazio...
- (IN CORSO) Ob. 25.03.03.04 - Organizzazio...
- (IN CORSO) Ob. 25.03.03.05 - Organizzazio...
- (IN CORSO) Ob. 25.03.03.06 - Organizzazio...
- (IN CORSO) Ob. 25.03.04.01- Organizzazione...
- (IN CORSO) Ob. 25.03.04.02- Organizzazione...
- (IN CORSO) Ob. 25.03.04.03- Organizzazione...
- (IN CORSO) Ob. 25.03.04.04- Organizzazione...
- (IN CORSO) Ob. 25.03.04.05- Organizzazione...
- (IN CORSO) Ob. 25.03.04.06- Organizzazione...
- (IN CORSO) Ob. 25.03.04.07- Organizzazione...
- (IN CORSO) Ob. 25.03.04.08- Organizzazione...
- (IN CORSO) Ob. 25.03.04.09- Organizzazione...
- (IN CORSO) Ob. 25.03.04.10- Organizzazione...
- (IN CORSO) Ob. 25.03.05.01- Organizzazione...

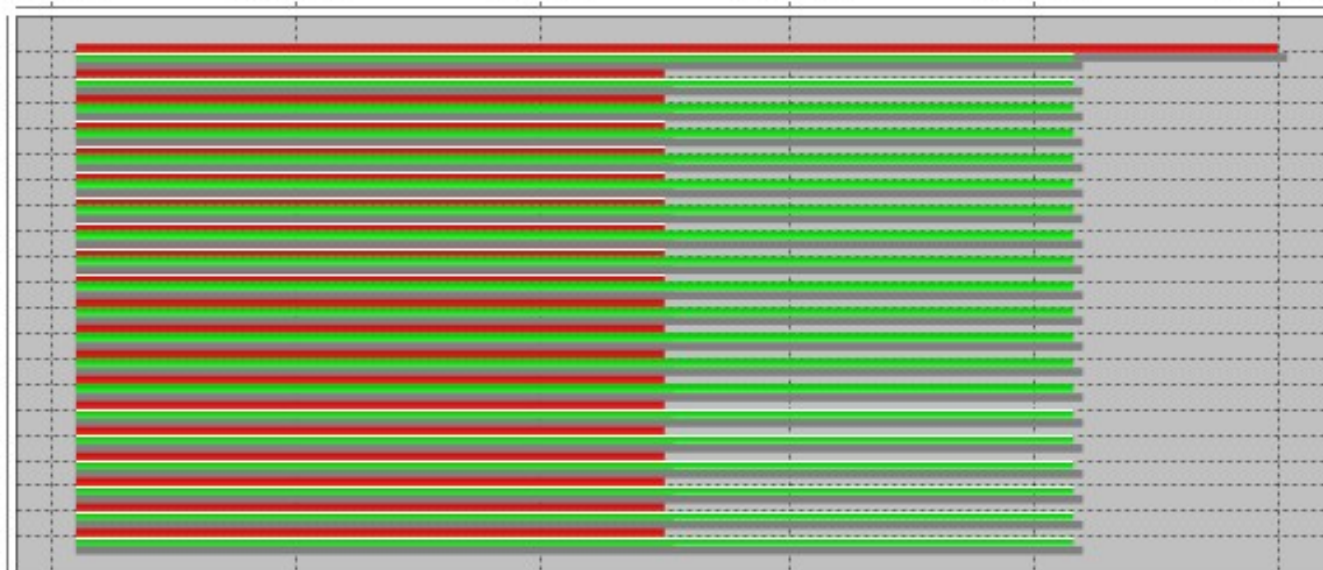

■ Previsto ■ Effettivo

Obiettivo
2020_25_03Settore
POLIZIA MUNICIPALE E SICUREZZADirigente
NEGRINI PAOLO**Gestione emergenza COVID-19 - parte Settore Polizia Municipale e sicurezza**

FASI						
Descrizione	Peso	Inizio Previsto	Fine Prevista	Responsabile	Centro di Responsabilità	Note
Ob. 25.03.01.01 - Organizzazione e azioni di contenimento e gestione dell'emergenza epidemiologica - Attivazione del COC e riorganizzazione del Settore in funzione dell'emergenza epidemiologica.		07/03/2020	31/12/2020	NEGRINI PAOLO	POLIZIA MUNICIPALE E SICUREZZA	Servizi coinvolti: Sicurezza e controllo, Comando, Polizia stradale
Ob. 25.03.02.01 - Organizzazione e azioni di contenimento e gestione dell'emergenza epidemiologica - Informazione e supporto alla popolazione: attivazione linee telefoniche di PC/PM		07/03/2020	31/07/2020	NEGRINI PAOLO	POLIZIA MUNICIPALE E SICUREZZA	Servizi coinvolti: Sicurezza e controllo, Comando, Polizia stradale
Ob. 25.03.02.02 - Organizzazione e azioni di contenimento e gestione dell'emergenza epidemiologica - Informazione e supporto alla popolazione: attivazione del sito internet.		07/03/2020	31/07/2020	NEGRINI PAOLO	POLIZIA MUNICIPALE E SICUREZZA	Servizi coinvolti: Sicurezza e controllo, Comando, Polizia stradale
Ob. 25.03.03.01 - Organizzazione e azioni di contenimento e gestione dell'emergenza epidemiologica - Attuazione del modello di intervento Protezione Civile: Ritiro rifiuti ai soggetti positivi in quarantena/RSA.		07/03/2020	31/07/2020	NEGRINI PAOLO	POLIZIA MUNICIPALE E SICUREZZA	Servizi coinvolti: Sicurezza e controllo, Comando, Polizia stradale
Ob. 25.03.03.02 - Organizzazione e azioni di contenimento e gestione dell'emergenza epidemiologica - Attuazione del modello di intervento Protezione Civile: Beni di prima necessità ai soggetti in quarantena.		07/03/2020	31/07/2020	NEGRINI PAOLO	POLIZIA MUNICIPALE E SICUREZZA	Servizi coinvolti: Sicurezza e controllo, Comando, Polizia stradale
Ob. 25.03.03.03 - Organizzazione e azioni di contenimento e gestione dell'emergenza epidemiologica - Attuazione del modello di intervento Protezione Civile: Assistenza ai soggetti fragili.		07/03/2020	31/07/2020	NEGRINI PAOLO	POLIZIA MUNICIPALE E SICUREZZA	Servizi coinvolti: Sicurezza e controllo, Comando, Polizia stradale
Ob. 25.03.03.04 - Organizzazione e azioni di contenimento e gestione dell'emergenza epidemiologica - Attuazione del modello di intervento Protezione Civile: Sostegno psicologico e socio-pedagogico.		07/03/2020	31/07/2020	NEGRINI PAOLO	POLIZIA MUNICIPALE E SICUREZZA	Servizi coinvolti: Sicurezza e controllo, Comando, Polizia stradale
Ob. 25.03.03.05 - Organizzazione e azioni di contenimento e gestione dell'emergenza epidemiologica - Attuazione del modello di intervento Protezione Civile: Buoni spesa per famiglie in difficoltà.		07/03/2020	31/07/2020	NEGRINI PAOLO	POLIZIA MUNICIPALE E SICUREZZA	Servizi coinvolti: Sicurezza e controllo, Comando, Polizia stradale

Obiettivo
2020_25_03Settore
POLIZIA MUNICIPALE E SICUREZZADirigente
NEGRINI PAOLO**Gestione emergenza COVID-19 - parte Settore Polizia Municipale e sicurezza**

FASI						
Descrizione	Peso	Inizio Previsto	Fine Prevista	Responsabile	Centro di Responsabilità	Note
Ob. 25.03.03.06 - Organizzazione e azioni di contenimento e gestione dell'emergenza epidemiologica - Attuazione del modello di intervento Protezione Civile: Distribuzione mascherine.		07/03/2020	31/07/2020	NEGRINI PAOLO	POLIZIA MUNICIPALE E SICUREZZA	Servizi coinvolti: Sicurezza e controllo, Comando, Polizia stradale
Ob. 25.03.04.01- Organizzazione e azioni di contenimento e gestione dell'emergenza epidemiologica - Attivazione dei servizi di monitoraggio e delle misure di contenimento dell'emergenza epidemiologica - Monitoraggio dell'epidemia.		07/03/2020	31/07/2020	NEGRINI PAOLO	POLIZIA MUNICIPALE E SICUREZZA	Servizi coinvolti: Sicurezza e controllo, Comando, Polizia stradale
Ob. 25.03.04.02- Organizzazione e azioni di contenimento e gestione dell'emergenza epidemiologica - Attivazione dei servizi di monitoraggio e delle misure di contenimento dell'emergenza epidemiologica - Monitoraggio dei varchi.		07/03/2020	31/07/2020	NEGRINI PAOLO	POLIZIA MUNICIPALE E SICUREZZA	Servizi coinvolti: Sicurezza e controllo, Comando, Polizia stradale
Ob. 25.03.04.03- Organizzazione e azioni di contenimento e gestione dell'emergenza epidemiologica - Attivazione dei servizi di monitoraggio e delle misure di contenimento dell'emergenza epidemiologica - Monitoraggio della mobilità interna.		07/03/2020	31/07/2020	NEGRINI PAOLO	POLIZIA MUNICIPALE E SICUREZZA	Servizi coinvolti: Sicurezza e controllo, Comando, Polizia stradale
Ob. 25.03.04.04- Organizzazione e azioni di contenimento e gestione dell'emergenza epidemiologica - Attivazione dei servizi di monitoraggio e delle misure di contenimento dell'emergenza epidemiologica - Controlli sulle attività commerciali.		07/03/2020	31/07/2020	NEGRINI PAOLO	POLIZIA MUNICIPALE E SICUREZZA	Servizi coinvolti: Sicurezza e controllo, Comando, Polizia stradale
Ob. 25.03.04.05- Organizzazione e azioni di contenimento e gestione dell'emergenza epidemiologica - Attivazione dei servizi di monitoraggio e delle misure di contenimento dell'emergenza epidemiologica - Controlli "IO STO A CASA".		07/03/2020	31/07/2020	NEGRINI PAOLO	POLIZIA MUNICIPALE E SICUREZZA	Servizi coinvolti: Sicurezza e controllo, Comando, Polizia stradale
Ob. 25.03.04.06- Organizzazione e azioni di contenimento e gestione dell'emergenza epidemiologica - Attivazione dei servizi di monitoraggio e delle misure di contenimento dell'emergenza epidemiologica - Controlli su quarantene.		07/03/2020	31/07/2020	NEGRINI PAOLO	POLIZIA MUNICIPALE E SICUREZZA	Servizi coinvolti: Sicurezza e controllo, Comando, Polizia stradale
Ob. 25.03.04.07- Organizzazione e azioni di contenimento e gestione dell'emergenza epidemiologica - Attivaz. dei servizi di monitoraggio e delle misure di contenimento dell'emergenza epidemiologica - Dislocazione e impiego pattuglie in sicurezza pubblica.		07/03/2020	31/07/2020	NEGRINI PAOLO	POLIZIA MUNICIPALE E SICUREZZA	Servizi coinvolti: Sicurezza e controllo, Comando, Polizia stradale



Obiettivo
2020_25_03

Settore
POLIZIA MUNICIPALE E SICUREZZA

Dirigente
NEGRINI PAOLO

Gestione emergenza COVID-19 - parte Settore Polizia Municipale e sicurezza

FASI						
Descrizione	Peso	Inizio Previsto	Fine Prevista	Responsabile	Centro di Responsabilità	Note
Ob. 25.03.04.08- Organizzazione e azioni di contenimento e gestione dell'emergenza epidemiologica - Attivazione dei servizi di monitoraggio e delle misure di contenimento dell'emergenza epidemiologica - Sanzioni su misure statali/regionali/comunali.		07/03/2020	31/07/2020	NEGRINI PAOLO	POLIZIA MUNICIPALE E SICUREZZA	Servizi coinvolti: Sicurezza e controllo, Comando, Polizia stradale
Ob. 25.03.04.09- Organizzazione e azioni di contenimento e gestione dell'emergenza epidemiologica - Attivazione dei servizi di monitoraggio e delle misure di contenimento dell'emergenza epidemiologica - Sanzioni su distanziamento sociale parchi/movida.		07/03/2020	31/07/2020	NEGRINI PAOLO	POLIZIA MUNICIPALE E SICUREZZA	Servizi coinvolti: Sicurezza e controllo, Comando, Polizia stradale
Ob. 25.03.04.10- Organizzazione e azioni di contenimento e gestione dell'emergenza epidemiologica - Attivazione dei servizi di monitoraggio e delle misure di contenimento dell'emergenza epidemiologica - Servizi su distanziamento sociale: spiagge.		07/03/2020	31/07/2020	NEGRINI PAOLO	POLIZIA MUNICIPALE E SICUREZZA	Servizi coinvolti: Sicurezza e controllo, Comando, Polizia stradale
Ob. 25.03.05.01- Organizzazione e azioni di contenimento e gestione dell'emergenza epidemiologica - Sistema integrato di reportistica.		07/03/2020	31/07/2020	NEGRINI PAOLO	POLIZIA MUNICIPALE E SICUREZZA	Servizi coinvolti: Sicurezza e controllo, Comando, Polizia stradale

INDICATORI

Descrizione	Tipo	Valore Atteso
Ob. 25.03.01.01 - Organizzazione e azioni di contenimento e gestione dell'emergenza epidemiologica - attivazione COC e riorganizzazione del Settore.	EFFICIENZA	1,00
Ob. 25.03.02.01 - Organizzazione e azioni di contenimento e gestione dell'emergenza epidemiologica - Informazione e supporto alla popolazione: comunicazione attivazione linee telefoniche di PC/PM	EFFICIENZA	1,00
Ob. 25.03.02.02 - Organizzazione e azioni di contenimento e gestione dell'emergenza epidemiologica - Informazione e supporto alla popolazione: comunicazione attivazione sito internet	EFFICIENZA	1,00
Ob. 25.03.03.01 - Organizzazione e azioni di contenimento e gestione dell'emergenza epidemiologica - Attuazione del modello di intervento Protezione Civile: Comunicazione ritiro rifiuti ai soggetti positivi in quarantena/RSA.	EFFICIENZA	1,00
Ob. 25.03.03.02 - Organizzazione e azioni di contenimento e gestione dell'emergenza epidemiologica - Attuazione del modello di intervento Protezione Civile: Comunicazione beni di prima necessità ai soggetti in quarantena.	EFFICIENZA	1,00
Ob. 25.03.03.03 - Organizzazione e azioni di contenimento e gestione dell'emergenza epidemiologica - Attuazione del modello di intervento Protezione Civile: Comunicazione assistenza ai soggetti fragili.	EFFICIENZA	1,00

Obiettivo
2020_25_03Settore
POLIZIA MUNICIPALE E SICUREZZADirigente
NEGRINI PAOLO**Gestione emergenza COVID-19 - parte Settore Polizia Municipale e sicurezza**

INDICATORI		
Descrizione	Tipo	Valore Atteso
Ob. 25.03.03.04 - Organizzazione e azioni di contenimento e gestione dell'emergenza epidemiologica - Attuazione del modello di intervento Protezione Civile: Comunicazione attivazione sostegno psicologico e socio-pedagogico.	EFFICIENZA	1,00
Ob. 25.03.03.05 - Organizzazione e azioni di contenimento e gestione dell'emergenza epidemiologica - Attuazione del modello di intervento Protezione Civile: Comunicazione rilascio buoni spesa per famiglie in difficoltà.	EFFICIENZA	1,00
Ob. 25.03.03.06- Organizzazione e azioni di contenimento e gestione dell'emergenza epidemiologica - Attuazione del modello di intervento Protezione Civile: Comunicazione distribuzione mascherine.	EFFICIENZA	1,00
Ob. 25.03.04.01- Organizzazione e azioni di contenimento e gestione dell'emergenza epidemiologica - Attivazione dei servizi di monitoraggio e delle misure di contenimento dell'emergenza epidemiologica - Monitoraggio dell'epidemia.	EFFICIENZA	1,00
Ob. 25.03.04.02- Organizzazione e azioni di contenimento e gestione dell'emergenza epidemiologica - Attivazione dei servizi di monitoraggio e delle misure di contenimento dell'emergenza epidemiologica - Monitoraggio dei varchi.	EFFICIENZA	1,00
Ob. 25.03.04.03- Organizzazione e azioni di contenimento e gestione dell'emergenza epidemiologica - Attivazione dei servizi di monitoraggio e delle misure di contenimento dell'emergenza epidemiologica - Monitoraggio della mobilità interna.	EFFICIENZA	1,00
Ob. 25.03.04.04- Organizzazione e azioni di contenimento e gestione dell'emergenza epidemiologica - Attivazione dei servizi di monitoraggio e delle misure di contenimento dell'emergenza epidemiologica - Attivazione controlli sulle attività commerciali.	EFFICIENZA	almeno 300
Ob. 25.03.04.04- Organizzazione e azioni di contenimento e gestione dell'emergenza epidemiologica - Attivazione dei servizi di monitoraggio e delle misure di contenimento dell'emergenza epidemiologica - Controlli sulle attività commerciali - sanzioni.	EFFICIENZA	30,00
Ob. 25.03.04.05- Organizzazione e azioni di contenimento e gestione dell'emergenza epidemiologica - Attivazione dei servizi di monitoraggio e delle misure di contenimento dell'emerg. epidemiologica - N. controlli "IO STO A CASA"- postazioni di controllo.	EFFICIENZA	almeno 800
Ob. 25.03.04.05- Organizzazione e azioni di contenimento e gestione dell'emergenza epidemiologica - Attivazione dei servizi di monitoraggio e delle misure di contenimento dell'emergenza epidemiologica - N. controlli "IO STO A CASA"- veicoli controllati.	EFFICIENZA	almeno 6.000
Ob. 25.03.04.05- Organizzazione e azioni di contenimento e gestione dell'emergenza epidemiologica - Attivazione dei servizi di monitoraggio e delle misure di contenimento dell'emerg. epidemiologica - N. controlli "IO STO A CASA"- persone controllate.	EFFICIENZA	almeno 8.000
Ob. 25.03.04.05- Organizzazione e azioni di contenimento e gestione dell'emergenza epidemiologica - Attivazione dei servizi di monitoraggio e delle misure di contenimento dell'emergenza epidemiologica - N. controlli "IO STO A CASA"- violazioni.	EFFICIENZA	290,00
Ob. 25.03.04.06- Organizzazione e azioni di contenimento e gestione dell'emergenza epidemiologica - Attivazione dei servizi di monitoraggio e delle misure di contenimento dell'emergenza epidemiologica - Attivazione controlli su quarantene.	EFFICIENZA	almeno 12.000
Ob. 25.03.04.06- Organizzazione e azioni di contenimento e gestione dell'emergenza epidemiologica - Attivazione dei servizi di monitoraggio e delle misure di contenimento dell'emergenza epidemiologica - N. controlli su quarantene - sanzioni.	EFFICIENZA	3,00
Ob. 25.03.04.09- Organizzazione e azioni di contenimento e gestione dell'emergenza epidemiologica - Attivazione dei servizi di monitoraggio e delle misure di contenimento dell'emergenza epidemiologica - N. servizi su distanziamento sociale parchi/movida	EFFICIENZA	almeno 20

Obiettivo
2020_25_03Settore
POLIZIA MUNICIPALE E SICUREZZADirigente
NEGRINI PAOLO**Gestione emergenza COVID-19 - parte Settore Polizia Municipale e sicurezza**

INDICATORI		
Descrizione	Tipo	Valore Atteso
Ob. 25.03.04.10- Organizzazione e azioni di contenimento e gestione dell'emergenza epidemiologica - Attivazione dei servizi di monitoraggio e delle misure di contenimento dell'emergenza epidemiologica - N. servizi su distanziamento sociale: spiagge.	EFFICIENZA	almeno 30
Ob. 25.03.05.01- Organizzazione e azioni di contenimento e gestione dell'emergenza epidemiologica - Sistema integrato di reportistica.	EFFICIENZA	1,00



Obiettivo
2020_25_04

Settore
SEGRETERIA GENERALE

Dirigente
CANESSA LUCA

Gestione emergenza COVID-19 - parte Settore Segreteria Generale

Tipo di Obiettivo **Sviluppo**

Collegato a
programma: 2020_06_M Welfare
obiettivo generale: 2020_17 Politiche di sostegno

Finalità

L'obiettivo si articola come segue:

Ob. 25.04.01 - Organizzazione e azioni di contenimento e gestione dell'emergenza epidemiologica.

A seguito della dichiarazione dello stato di emergenza nazionale di cui alla delib. CDM 31.01.2020 (fino al 31.7.2019), il Comune di Grosseto, attraverso le proprie strutture ha dovuto far fronte alla risoluzione di problematiche relative alla gestione del personale e a i protocolli di igiene e sicurezza e di individuazione dei Servizi indifferibili in presenza.

Ob. 25.04.02 - Attivazione servizi di supporto nella gestione dell'emergenza COVID 19.

Attivazione dei servizi di supporto al centralino della Protezione civile e del servizio di consegna a domicilio delle mascherine protettive per i soggetti impossibilitati al ritiro presso i punti di distribuzione.

GANTT



Obiettivo
2020_25_04Settore
SEGRETERIA GENERALEDirigente
CANESSA LUCA**Gestione emergenza COVID-19 - parte Settore Segreteria Generale**

FASI						
Descrizione	Peso	Inizio Previsto	Fine Prevista	Responsabile	Centro di Responsabilità	Note
Ob. 25.04.01.01 - Coordinamento azioni di contenimento e gestione dell'emergenza epidemiologica - ordinanze e disposizioni.		07/03/2020	31/07/2020	CANESSA LUCA	SEGRETERIA GENERALE	Con il supporto del Servizio Coordinamento e organizzazione
Ob. 25.04.02.01 - Attivazione servizi di supporto nella gestione dell'emergenza COVID 19 - Ausilio telefonico al servizio Protezione civile.		23/03/2020	30/04/2020	CARTAGINESE PAOLA	CONTRATTI E TRASPARENZA	
Ob. 25.02.02.02 - Attivazione servizi di supporto nella gestione dell'emergenza COVID 1 - Presa in carico nominativi per consegna mascherine a domicilio.		01/05/2020	31/05/2020	CARTAGINESE PAOLA	CONTRATTI E TRASPARENZA	

INDICATORI

Descrizione	Tipo	Valore Atteso
Ob. 25.04.01.01 - Coordinamento azioni di contenimento e gestione dell'emergenza epidemiologica - ordinanze e disposizioni.	EFFICIENZA	>4
Ob. 25.04.02.01 - Attivazione servizi di supporto nella gestione dell'emergenza COVID 19 - Attivazione servizio di supporto al centralino della Protezione civile.	OUTPUT	1,00
Ob. 25.04.02.02 - Attivazione servizi di supporto nella gestione dell'emergenza COVID 19 - Attivazione servizio di ricezione e gestione richieste per consegna mascherine a domicilio.	OUTPUT	1,00



obiettivo generale
Città sicura



Obiettivo
2020_18_01

Settore
POLIZIA MUNICIPALE E SICUREZZA

Dirigente
NEGRINI PAOLO

Città sicura - parte Settore Polizia municipale e sicurezza

Tipo di Obiettivo **Sviluppo**

Collegato a
programma: 2020_07_M Sicurezza
obiettivo generale: 2020_18 Città sicura

Finalità

L'obiettivo è volto a migliorare i servizi sia in termini di gestione del Comando, sia di presenza attiva sul territorio per un'attività di prevenzione

Ob. 18.01.03 - Attuazione Progetto della Regione Toscana "Polizia Municipale di prossimità".

Il progetto consiste nel mantenimento del servizio avviato alla fine del 2019 di Vigile di Prossimità, con il finanziamento della Regione Toscana e che prevede lo svolgimento di un servizio dedicato al centro storico finalizzato al controllo ed alla prevenzione di fatti illeciti ed all'implementazione della coesistenza civile, la conoscenza del territorio e del tessuto economico e sociale del centro storico, con lo svolgimento di pattuglie su due turni giornalieri dalla domenica al giovedì e di tre turni nel fine settimana

Ob. 18.01.04 Progetto "Strade sicure"

Il progetto consiste in un insieme di controlli di viabilità finalizzati ad implementare la presenza del personale sulle strade in modo da garantire maggiore visibilità all'attività della Polizia Municipale ed infondere un più elevato senso di sicurezza negli utenti.

Il progetto comprenderà dalle semplici postazioni fisse di controllo ai controlli sulle assicurazioni, dalle postazioni con strumentazioni - targa system, targa manent, telelaser, etilometro - , ai controlli dinamici "falchi" con personale in borghese su moto civetta.

Le postazioni di controllo potranno essere affiancate dal gruppo cinofilo per ampliare la tipologia del controllo anche alla ricerca di sostanze stupefacenti.

Ob. 18.01.05 Progetto "Scuole sicure"

Attività educativa, formativa ed informativa effettuata da parte della Polizia Municipale di Grosseto in collaborazione con Enti ed istituzioni del mondo della scuola e della sanità all'interno delle scuole secondarie di secondo grado. Attività di prevenzione e contrasto allo spaccio ed al consumo di sostanze stupefacenti e/o psicotrope con costante presenza di operatori P.M., in coincidenza degli orari di ingresso/uscita degli studenti. Inoltre è prevista anche attività formativa con incontri frontali in aula a cui parteciperà anche personale dell'A.C.I. di Grosseto durante i quali verranno mostrate slide inerenti gli effetti e conseguenze derivanti dall'assunzione di sostanze stupefacenti e/o psicotrope sia sotto l'aspetto sanitario sia sotto quello legale/sociale. Il personale impiegato nei controlli sul territorio avrà a disposizione un mezzo adibito ad ufficio mobile - da acquistare con i fondi all'uopo destinati del Ministero dell'Interno ed, per il personale dell'unità cinofila, con un pik-up attrezzato per il trasporto dei cani antidroga.

Ob. 18.01.07 Protezione Civile

L'obiettivo si articola in tre parti: la prima riguarda lo svolgimento di una esercitazione interforze di Protezione Civile finalizzata alla verifica dell'acquisizione delle competenze necessarie ad affrontare situazioni di emergenza, mantenere sufficienti standard di qualità del servizio offerto in situazioni di emergenza, verificare anomalie, bug o altre criticità nelle previsioni contenute nelle schede operative di emergenza del Piano di Protezione Civile; la seconda consiste nello svolgimento di giornate formative dedicate ai componenti del Centro Operativo Comunale di Protezione Civile finalizzate alla conoscenza delle procedure operative e più in generale del Piano di Protezione Civile comunale, la terza consiste nell'aggiornamento del Piano di Protezione Civile Comunale.



Obiettivo

2020_18_01

Settore

POLIZIA MUNICIPALE E SICUREZZA

Dirigente

NEGRINI PAOLO

Città sicura - parte Settore Polizia municipale e sicurezza

Ob. 18.01.08 Progetto di miglioramento repressione attività illecite in campo edilizio urbanistico ambientale ed alto allarme sociale

Nell'anno 2009 è stato istituito un Nucleo di Polizia Municipale presso la Procura della Repubblica di Grosseto su richiesta della stessa finalizzato al concorso con le altre Forze dell'ordine alla repressione dei reati sul territorio di competenza, in particolare di tipo urbanistico edilizio. Per tale obiettivo è stato istituito un team di lavoro (la prima convenzione sottoscritta in data 18 Novembre 2010) presso la Procura della Repubblica, di cui inizialmente facevano parte anche n. 2 operatori di questa P.M., con le caratteristiche di una nuova struttura sperimentale che, coinvolgendo diversi territori tramite personale proveniente dai vari contesti locali, aveva l'obiettivo di interagire con gli stessi per fornire una risposta immediata ai casi di maggior rilievo e complessità. In data 25 Giugno 2014, veniva sottoscritta la successiva convenzione che meglio definiva finalità e linee operative per il personale del Nucleo, in armonia con la Direttiva emessa dalla Procura della Repubblica in materia di illeciti edilizi e paesaggistici del 18 Dicembre 2013. Inoltre in seguito a quanto relazionato dal Responsabile del predetto Nucleo, in ordine alla attività svolta dal personale dello stesso sin dalla sua costituzione, con particolare riguardo al periodo compreso tra agli anni 2013 - 2017, in tema di reati attinenti la disciplina urbanistico - edilizia e paesaggistica, ed a quelli ed essa connessi, tra i quali quelli in danno della pubblica amministrazione, si è ritenuto che non si potesse rinunciare al mantenimento del Nucleo di Polizia Municipale, punto di riferimento essenziale per il contrasto al fenomeno dell'abusivismo edilizio e dei relativi reati connessi. Per quanto sopra questa Amministrazione, dopo aver valutato positivamente il lavoro svolto dalla nuova struttura e nel comune interesse di affermare i principi di legalità e di contrasto alle attività criminose, intende proseguire nel rapporto di collaborazione instauratosi con l'Autorità Giudiziaria, confermando il distacco funzionale del proprio personale, individuato in n. 3 unità. Detto personale svolgerà la propria attività, su specifica delega dei Sostituti Procuratori della Repubblica, su tutto il territorio di competenza della Procura stessa (e quindi su tutto il territorio della provincia di Grosseto) così che le Amministrazioni interessate possano usufruire di significativi benefici in termini di prevenzione e repressione di reati sul proprio territorio e su quelli limitrofi. Il personale sarà in distacco funzionale come previsto dalla convenzione stipulata.

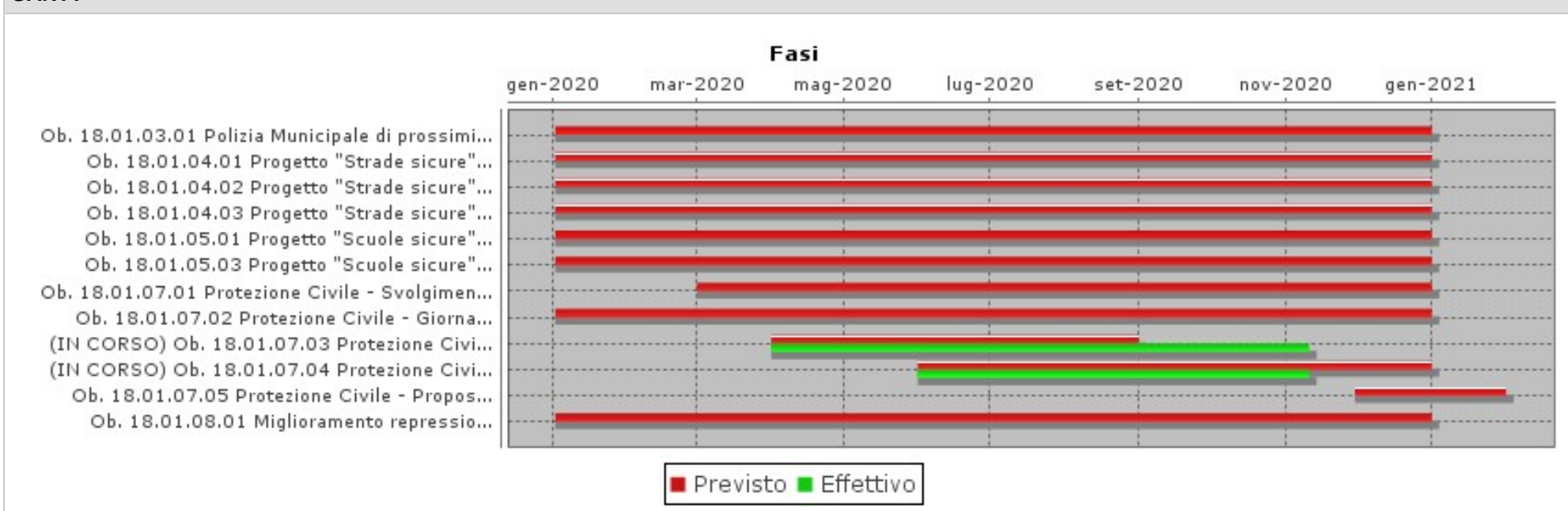
Obiettivo
2020_18_01Settore
POLIZIA MUNICIPALE E SICUREZZADirigente
NEGRINI PAOLO**Città sicura - parte Settore Polizia municipale e sicurezza****GANTT****FASI**

Descrizione	Peso	Inizio Previsto	Fine Prevista	Responsabile	Centro di Responsabilità	Note
Ob. 18.01.03.01 Polizia Municipale di prossimità - Svolgimento del servizio		02/01/2020	31/12/2020	BETTAZZI FRANCESCO	SICUREZZA E CONTROLLO	
Ob. 18.01.04.01 Progetto "Strade sicure" - Attuazione servizi di controllo con Targa System e/o Targamanent		02/01/2020	31/12/2020	FANFANI FRANCESCO	POLIZIA STRADALE	
Ob. 18.01.04.02 Progetto "Strade sicure" - Attuazione servizi di controllo assicurazione RC veicoli		02/01/2020	31/12/2020	FANFANI FRANCESCO	POLIZIA STRADALE	
Ob. 18.01.04.03 Progetto "Strade sicure" - Attuazione servizio "FALCHI"		02/01/2020	31/12/2020	FANFANI FRANCESCO	POLIZIA STRADALE	
Ob. 18.01.05.01 Progetto "Scuole sicure" - Acquisto mezzo ufficio mobile		02/01/2020	31/12/2020	MACHETTI ENZO	COMANDO	

Obiettivo
2020_18_01Settore
POLIZIA MUNICIPALE E SICUREZZADirigente
NEGRINI PAOLO**Città sicura - parte Settore Polizia municipale e sicurezza**

FASI						
Descrizione	Peso	Inizio Previsto	Fine Prevista	Responsabile	Centro di Responsabilità	Note
Ob. 18.01.05.03 Progetto "Scuole sicure" - Incontri formativi nelle scuole		02/01/2020	31/12/2020	FANFANI FRANCESCO	POLIZIA STRADALE	
Ob. 18.01.07.01 Protezione Civile - Svolgimento di una esercitazione interforze di Protezione Civile		01/03/2020	31/12/2020	BETTAZZI FRANCESCO	SICUREZZA E CONTROLLO	
Ob. 18.01.07.02 Protezione Civile - Giornate formative dedicate ai componenti del C.O.C.		02/01/2020	31/12/2020	BETTAZZI FRANCESCO	SICUREZZA E CONTROLLO	
Ob. 18.01.07.03 Protezione Civile - Affidamento incarico al professionista per redazione modifiche al Piano di Protezione Civile		01/04/2020	31/08/2020	BETTAZZI FRANCESCO	SICUREZZA E CONTROLLO	
Ob. 18.01.07.04 Protezione Civile - Ricezione e verifica modifiche al Piano di Protezione Civile		01/06/2020	31/12/2020	BETTAZZI FRANCESCO	SICUREZZA E CONTROLLO	
Ob. 18.01.07.05 Protezione Civile - Proposta approvazione modifiche al Piano di Protezione Civile		30/11/2020	31/01/2021	BETTAZZI FRANCESCO	SICUREZZA E CONTROLLO	
Ob. 18.01.08.01 Miglioramento repressione attività illecite - Attivazione annuale del servizio		02/01/2020	31/12/2020	MACHETTI ENZO	COMANDO	

INDICATORI		
Descrizione	Tipo	Valore Atteso
Ob. 18.01.03.01 Polizia Municipale di prossimità - Controlli e sanzioni sulla circolazione stradale nell'area di riferimento - verbali	EFFICACIA	50,00
Ob. 18.01.04.01 Progetto "Strade sicure" - Postazioni di controllo con Targa System e/o Targa Manent (come da o.d.s.)	EFFICIENZA	10,00
Ob. 18.01.04.02 Progetto "Strade sicure" - Attuazione servizi di controllo assicurazione RC veicoli (come da o.d.s.)	EFFICIENZA	10,00
Ob. 18.01.04.03 Progetto "Strade sicure" - Attuazione servizio "FALCHI" (come da o.d.s.)	EFFICIENZA	10,00
Ob. 18.01.05.01 Progetto "Scuole sicure" - Determinazione Dirigenziale acquisto automezzo ufficio mobile	ECONOMICITA	1,00
Ob. 18.01.05.03 Progetto "Scuole sicure" - Incontri formativi nelle scuole - n. ore lezione	EFFICIENZA	25,00
Ob. 18.01.07.01 Protezione Civile - Effettuazione dell'esercitazione	EFFICIENZA	1,00
Ob. 18.01.07.02 Protezione Civile - Ore di formazione dedicate ai componenti del C.O.C.	EFFICIENZA	6,00
Ob. 18.01.07.05 Protezione Civile - Approvazione modifiche al Piano di Protezione Civile	EFFICIENZA	1,00
Ob. 18.01.08.01 Miglioramento repressione attività illecite - Report del servizio svolto	EFFICACIA	1,00

Obiettivo
2020_18_02Settore
SEGRETERIA GENERALEDirigente
CANESSA LUCA**Città sicura - parte Settore Segreteria Generale**Tipo di Obiettivo **Sviluppo**

Collegato a

programma: 2020_07_M Sicurezza**obiettivo generale:** 2020_18 Città sicura**Finalità**

Ob. 18.02.01 Protezione Civile

L'obiettivo consiste nell'aggiornamento del Piano di Protezione Civile Comunale.

GANTT**FASI**

Descrizione	Peso	Inizio Previsto	Fine Prevista	Responsabile	Centro di Responsabilità	Note
Ob. 18.02.01.01 Protezione Civile - Coordinamento UdP per la redazione delle modifiche al Piano di Protezione Civile.		01/04/2020	31/12/2020	CANESSA LUCA	SEGRETERIA GENERALE	
Ob. 18.02.01.02 Protezione Civile - Ricezione e verifica modifiche del Piano di Protezione Civile		01/04/2020	31/12/2020	CANESSA LUCA	SEGRETERIA GENERALE	



Obiettivo
2020_18_02

Settore
SEGRETERIA GENERALE

Dirigente
CANESSA LUCA

Città sicura - parte Settore Segreteria Generale

INDICATORI		
Descrizione	Tipo	Valore Atteso
Ob. 18.02.01.02 Protezione Civile - Approvazione modifiche del Piano di Protezione Civile	EFFICIENZA	1,00



**obiettivo generale
Impiantistica sportiva**

Obiettivo
2020_19_01Settore
POLIZIA MUNICIPALE E SICUREZZADirigente
NEGRINI PAOLO**Impiantistica sportiva - parte Settore Polizia municipale e sicurezza**Tipo di Obiettivo **Sviluppo**Collegato a
programma: 2020_08_M Sport
obiettivo generale: 2020_19 Impiantistica sportiva**Finalità**

La nostra Amministrazione è consapevole del diffuso ruolo sociale che svolge la pratica sportiva nel nostro territorio e ne ha favorito la diffusione con specifici e mirati progetti destinati ad agevolare la pratica sportiva dei disabili, dei minori specie in difficoltà economica. L'assegnazione di palestre scolastiche alle società sportive operanti sul territorio ha contribuito a rendere possibile la pratica sportiva amatoriale a soggetti di ogni età e condizione senza penalizzare l'attività agonistica alla quale è stato destinato in via prioritaria l'uso degli impianti sportivi. Siamo consapevoli che la diffusione dello sport non può essere efficace senza la collaborazione tra associazioni sportive ed Amministrazione, che deve essere presente ed attiva nella promozione di iniziative e nel sostegno delle attività. Verrà promosso l'adeguamento delle strutture sportive mediante operazioni di finanziamento da parte dei privati per la costruzione di opere che vengono rimborsati dai flussi di cassa generati dalla fruizione delle opere medesime. L'obiettivo si articola come segue:

Ob. 19.01.01 Il Regno dello sport: riqualificazione area urbana.

Osservando dall'alto la città di Grosseto, si può vedere che, si sviluppano nella parte ad ovest al di là della ferrovia, tutti gli impianti sportivi maggiori della città: lo stadio comunale, il campo Zauli, il parco di via Giotto, lo stadio Jannella di baseball si concatenano fino alla periferia della città. Risulta strategico riqualificare tutta l'area sportiva attraverso un sistema di connessione che superi gli attuali limiti imposti dalla rete viaria sulla quale sono stati inseriti i singoli impianti senza pensare ad un'area complessiva che possa raccogliere le attività sportive e ludiche del capoluogo con servizi, spazi, collegamenti che possano favorire la fruibilità degli ambienti in modo ecologico e sostenibile.

Risulta strategico quindi un intervento che possa dare continuità alle zone sportive, attraverso arredi, modifiche alla rete viaria ed inserimento di servizi ed attività commerciali dedicate.



Obiettivo
2020_19_01

Settore
POLIZIA MUNICIPALE E SICUREZZA

Dirigente
NEGRINI PAOLO

Impiantistica sportiva - parte Settore Polizia municipale e sicurezza

GANTT

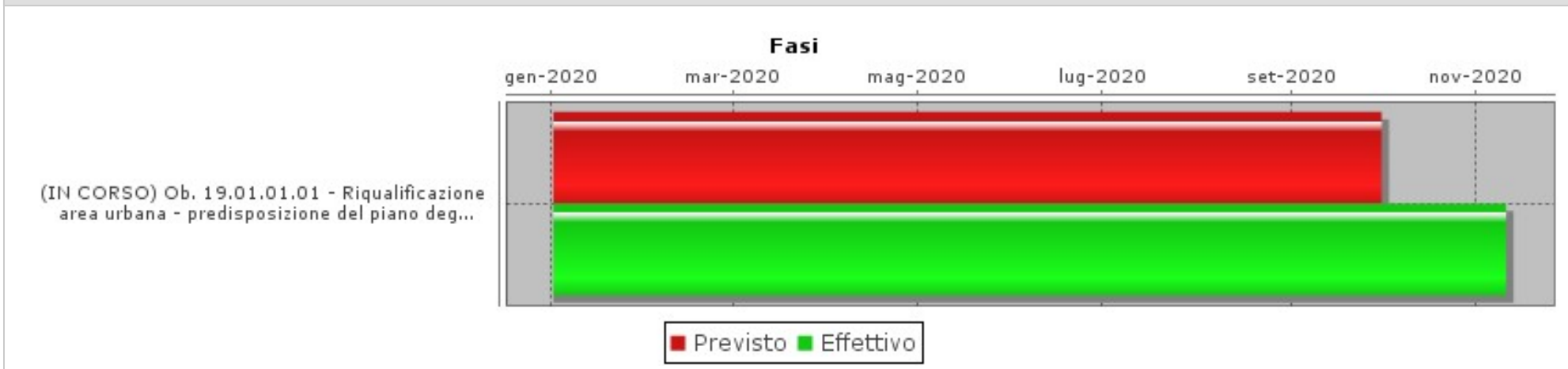

FASI

Descrizione	Peso	Inizio Previsto	Fine Prevista	Responsabile	Centro di Responsabilità	Note
Ob. 19.01.01.01 - Riqualificazione area urbana - predisposizione del piano degli interventi		02/01/2020	30/09/2020	FANFANI FRANCESCO	POLIZIA STRADALE	

INDICATORI

Descrizione	Tipo	Valore Atteso
Ob. 19.01.01.01 - Riqualificazione area urbana - Invio alla Giunta Comunale dello studio di fattibilità degli interventi	EFFICIENZA	1,00

Obiettivo
2020_19_02Settore
LAVORI PUBBLICI MANUTENZIONI E MOBILITA'Dirigente
GUALDANI RAFFAELE**Impiantistica sportiva - parte Settore Lavori Pubblici, manutenzioni e mobilità**Tipo di Obiettivo **Sviluppo**Collegato a
programma: 2020_08_M Sport
obiettivo generale: 2020_19 Impiantistica sportiva**Finalità**

La nostra Amministrazione è consapevole del diffuso ruolo sociale che svolge la pratica sportiva nel nostro territorio e ne ha favorito la diffusione con specifici e mirati progetti destinati ad agevolare la pratica sportiva dei disabili, dei minori specie in difficoltà economica. L'assegnazione di palestre scolastiche alle società sportive operanti sul territorio ha contribuito a rendere possibile la pratica sportiva amatoriale a soggetti di ogni età e condizione senza penalizzare l'attività agonistica alla quale è stato destinato in via prioritaria l'uso degli impianti sportivi. Siamo consapevoli che la diffusione dello sport non può essere efficace senza la collaborazione tra associazioni sportive ed Amministrazione, che deve essere presente ed attiva nella promozione di iniziative e nel sostegno delle attività. Verrà promosso l'adeguamento delle strutture sportive mediante operazioni di finanziamento da parte dei privati per la costruzione di opere che vengono rimborsati dai flussi di cassa generati dalla fruizione delle opere medesime. L'obiettivo si articola come segue:

Ob. 19.02.01 Il Regno dello sport: riqualificazione area urbana.

Osservando dall'alto la città di Grosseto, si può vedere che, si sviluppano nella parte ad ovest al di là della ferrovia, tutti gli impianti sportivi maggiori della città: lo stadio comunale, il campo Zauli, il parco di via Giotto, lo stadio Jannella di baseball si concatenano fino alla periferia della città. Risulta strategico riqualificare tutta l'area sportiva attraverso un sistema di connessione che superi gli attuali limiti imposti dalla rete viaria sulla quale sono stati inseriti i singoli impianti senza pensare ad un'area complessiva che possa raccogliere le attività sportive e ludiche del capoluogo con servizi, spazi, collegamenti che possano favorire la fruibilità degli ambienti in modo ecologico e sostenibile.

Risulta strategico quindi un intervento che possa dare continuità alle zone sportive, attraverso arredi, modifiche alla rete viaria ed inserimento di servizi ed attività commerciali dedicate.



Obiettivo
2020_19_02

Settore
LAVORI PUBBLICI MANUTENZIONI E MOBILITA'

Dirigente
GUALDANI RAFFAELE

Impiantistica sportiva - parte Settore Lavori Pubblici, manutenzioni e mobilità

GANTT



FASI

Descrizione	Peso	Inizio Previsto	Fine Prevista	Responsabile	Centro di Responsabilità	Note
Ob. 19.02.01.01 - Riqualificazione area urbana - predisposizione del piano degli interventi		02/01/2020	30/09/2020	GUERRINI SAMUELE	MOBILITA'	

INDICATORI

Descrizione	Tipo	Valore Atteso
Ob. 19.02.01.01 - Riqualificazione area urbana - Invio alla Giunta Comunale dello studio di fattibilità degli interventi	EFFICIENZA	1,00



obiettivo generale
Promozione dello sport



Obiettivo
2020_20_01

Settore
POLIZIA MUNICIPALE E SICUREZZA

Dirigente
NEGRINI PAOLO

Promozione dello Sport - parte Settore Polizia Municipale e sicurezza

Tipo di Obiettivo **Sviluppo**

Collegato a
programma: 2020_08_M Sport
obiettivo generale: 2020_20 Promozione dello sport

Finalità

L'obiettivo è il seguente:

Ob. 20.01.01 - Corse Ciclistiche Internazionali - "Tirreno Adriatico" e "Giro Rosa 2020"

Nel giorno 9 settembre 2020 il territorio del Comune di Grosseto sarà interessato dal passaggio della 3° tappa – FOLLONICA- SATURNIA della 55° edizione della corsa ciclistica internazionale denominata "TIRRENO – ADRIATICO".

Nel giorno 11 settembre 2020 inoltre dal centro storico di Grosseto partirà la 1° tappa della corsa ciclistica denominata "GIRO ROSA 2020". Detta tappa sarà una "cronometro a squadre", il cui arrivo è previsto in Via Aurelia Antica nei pressi del Centro Commerciale "Aurelia Antica".

GANTT

Fasi

24-ago 26-ago 28-ago 30-ago 1-set 3-set 5-set 7-set 9-set 11-set

Ob. 20.01.01.01 - Corse ciclistiche internazionali - Partecipazione a comitati e...

Ob. 20.01.01.02 - Corse ciclistiche internazionali - Modifiche alla circolazio...

Ob. 20.01.01.03 - Corse ciclistiche internazionali - Effettuazione servizi durante ...

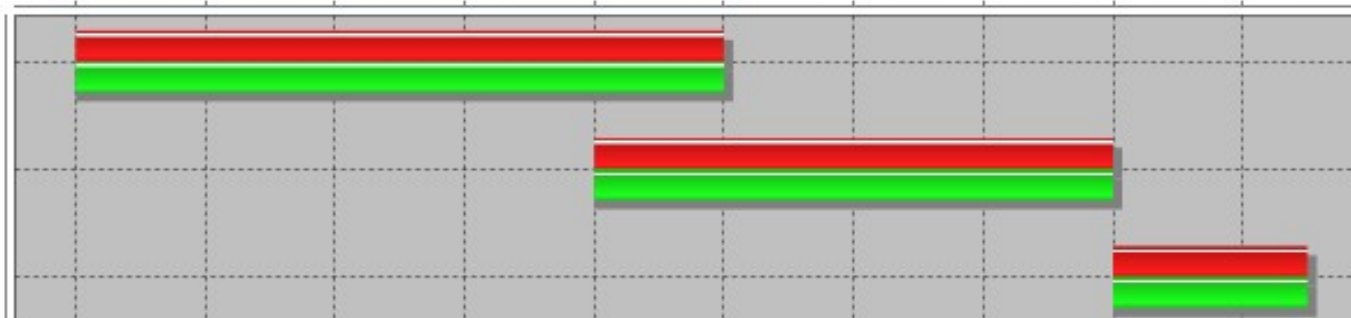

■ Previsto ■ Effettivo

Obiettivo
2020_20_01Settore
POLIZIA MUNICIPALE E SICUREZZADirigente
NEGRINI PAOLO**Promozione dello Sport - parte Settore Polizia Municipale e sicurezza**

FASI						
Descrizione	Peso	Inizio Previsto	Fine Prevista	Responsabile	Centro di Responsabilità	Note
Ob. 20.01.01.01 - Corse ciclistiche internazionali - Partecipazione a comitati e/o tavoli tecnici		24/08/2020	02/09/2020	FANFANI FRANCESCO	POLIZIA STRADALE	Altri servizi coinvolti: Servizio Comando e Servizio Sicurezza e controllo
Ob. 20.01.01.02 - Corse ciclistiche internazionali - Modifiche alla circolazione stradale		01/09/2020	08/09/2020	FANFANI FRANCESCO	POLIZIA STRADALE	Altri servizi coinvolti: Servizio Comando e Servizio Sicurezza e controllo
Ob. 20.01.01.03 - Corse ciclistiche internazionali - Effettuazione servizi durante lo svolgimento delle manifestazioni		09/09/2020	11/09/2020	FANFANI FRANCESCO	POLIZIA STRADALE	Altri servizi coinvolti: Servizio Comando e Servizio Sicurezza e controllo

INDICATORI		
Descrizione	Tipo	Valore Atteso
Ob. 20.01.01.03 - Corse ciclistiche internazionali - svolgimento dei servizi - ordini di servizio giornaliero	EFFICACIA	3,00



Obiettivo
2020_20_02

Settore
SEGRETERIA GENERALE

Dirigente
CANESSA LUCA

Promozione dello Sport - parte Settore Segreteria generale

Tipo di Obiettivo **Sviluppo**

Collegato a
programma: 2020_08_M Sport
obiettivo generale: 2020_20 Promozione dello sport

Finalità

L'obiettivo prevede:

Ob. 20.02.01 - Nucleo Fenice - progetto "Progetto "All'aria aperta" - esercizio guidato di attività motoria all'aperto nei parchi cittadini: Il progetto è volto a consentire, nella fase di prima apertura alle attività fisiche durante la pandemia, attività motoria ai bambini /ragazzi dai 6 ai 12 anni in tutta sicurezza, agevolando la ripresa delle attività delle società sportive e consentendo a genitori una maggiore tranquillità nel caso di rientro al lavoro.

Ob. 20.02.02 - Nucleo Fenice - sostegno alle società sportive: proroga concessioni per impianti sportivi in scadenza e riduzione canoni concessione impianti. L'obiettivo si propone di sostenere le associazioni sportive prevedendo sia la proroga fino al 30/10/20 la concessione degli impianti sportivi in scadenza che la riduzione del 50% del canone annuo di concessione in relazione alle forzata chiusura degli impianti sportivi ed alla difficoltà connesse alla riapertura degli stessi.

GANTT

Fasi

mar-2020 apr-2020 mag-2020 giu-2020 lug-2020 ago-2020 set-2020 ott-2020 nov-2020

(IN CORSO) Ob. 20.02.01.01 - Nucleo Fenice - progetto "all'Aria Aperta" - Approvazione lin...

Ob. 20.02.01.02 - Nucleo Fenice - progetto "all'Aria Aperta" - Avvio progetto

(IN CORSO) Ob. 20.02.02.01 - Nucleo Fenice - Sostegno alle società sportive: proroga cano...

(IN CORSO) Ob. 20.02.02.02 - Nucleo Fenice - Sostegno alle società sportive: riduzio...



■ Previsto ■ Effettivo

Obiettivo
2020_20_02Settore
SEGRETERIA GENERALEDirigente
CANESSA LUCA**Promozione dello Sport - parte Settore Segreteria generale**

FASI						
Descrizione	Peso	Inizio Previsto	Fine Prevista	Responsabile	Centro di Responsabilità	Note
Ob. 20.02.01.01 - Nucleo Fenice - progetto "all'Aria Aperta" - Approvazione linee guida tramite DGC		30/04/2020	15/05/2020	REPOLA LOREDANA	SOCIALE E SPORT	
Ob. 20.02.01.02 - Nucleo Fenice - progetto "all'Aria Aperta" - Avvio progetto		15/07/2020	31/07/2020	REPOLA LOREDANA	SOCIALE E SPORT	
Ob. 20.02.02.01 - Nucleo Fenice - Sostegno alle società sportive: proroga canoni concessori tramite DGC		28/02/2020	30/04/2020	REPOLA LOREDANA	SOCIALE E SPORT	
Ob. 20.02.02.02 - Nucleo Fenice -Sostegno alle società sportive: riduzione accertamento tramite DD		30/04/2020	31/07/2020	REPOLA LOREDANA	SOCIALE E SPORT	

INDICATORI		
Descrizione	Tipo	Valore Atteso
Ob. 20.02.01.02 - Progetto "all'Aria Aperta" - DD di organizzazione e finanziamento	EFFICIENZA	1,00
Ob. 20.02.02.02 - Nucleo Fenice - Sostegno alle società sportive: DD di riduzione accertamento relativa ai canoni	EFFICIENZA	1,00



obiettivo generale
Valorizzazione dei luoghi della cultura, delle Mura Medicee e dei centri storici



Obiettivo
2020_21_01

Settore
LAVORI PUBBLICI MANUTENZIONI E MOBILITA'

Dirigente
GUALDANI RAFFAELE

Valorizzazione dei luoghi della cultura e dei centri storici - Parte Settore Lavori Pubblici, manutenzioni e mobilità

Tipo di Obiettivo **Sviluppo**

Collegato a

programma: 2020_09_M Cultura

obiettivo generale: 2020_21 Valorizzazione luoghi cultura

Finalità

L'obiettivo si articola come segue:

Ob. 21.01.01 Ristrutturazione ex biblioteca Chelliana a Palazzo Mensini.

Completamento della ristrutturazione del piano terra e ristrutturazione del piano primo e secondo di Palazzo Mensini.

Ob. 21.01.02 Realizzazione Casa della musica - edificio ex Garibaldi.

Il progetto è finalizzato a recuperare alla città un immobile collocato in centro ormai in stato di abbandono e pericolosità, adattandolo ad ospitare le realtà musicali cittadine.

GANTT

Fasi

gen-2020 mag-2020 set-2020 gen-2021 mag-2021 set-2021 gen-2022 mag-2022

- (IN CORSO) Ob. 21.01.01.01 Ristrutturazio...
- Ob. 21.01.01.02 Ristrutturazione piano primo...
- Ob. 21.01.01.03 Ristrutturazione piano primo...
- Ob. 21.01.01.04 Ristrutturazione piano primo...
- (IN CORSO) Ob. 21.01.02.01 Edificio ...
- (IN CORSO) Ob. 21.01.02.02 Edificio ...
- Ob. 21.01.02.03 Edificio ex Garibaldi...
- Ob. 21.01.02.04 Edificio ex Garibaldi - Collaudo

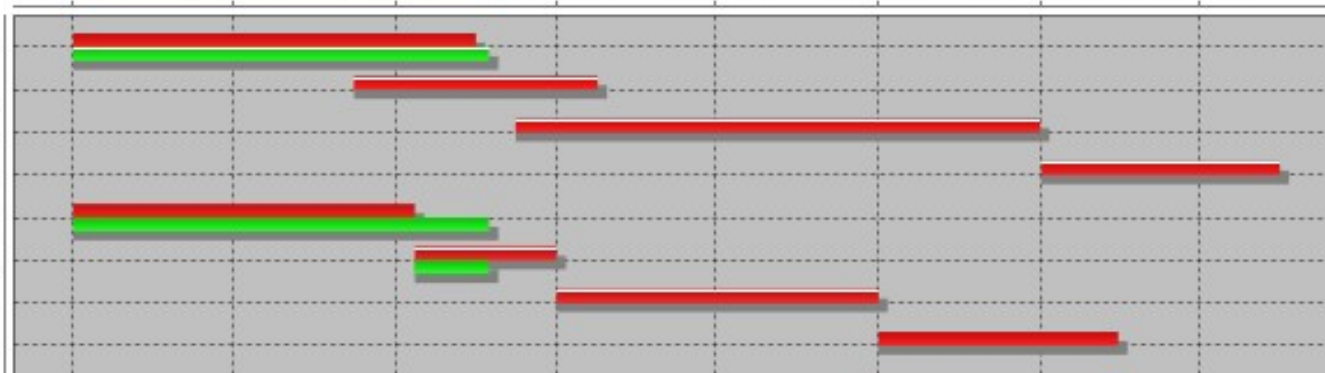

■ Previsto ■ Effettivo

Obiettivo
2020_21_01Settore
LAVORI PUBBLICI MANUTENZIONI E MOBILITA'Dirigente
GUALDANI RAFFAELE**Valorizzazione dei luoghi della cultura e dei centri storici - Parte Settore Lavori Pubblici, manutenzioni e mobilità**

FASI						
Descrizione	Peso	Inizio Previsto	Fine Prevista	Responsabile	Centro di Responsabilità	Note
Ob. 21.01.01.01 Ristrutturazione piano primo e secondo di Palazzo Mensini - Aggiudicazione lavori		02/01/2020	31/10/2020	POLI LAURA	SUPP. AMM. GARE APPALTI LLPP	
Ob. 21.01.01.02 Ristrutturazione piano primo e secondo di Palazzo Mensini - Consegna lavori		01/08/2020	31/01/2021	VILLANI ALESSANDRO	EDILIZIA PUBBLICA	
Ob. 21.01.01.03 Ristrutturazione piano primo e secondo di Palazzo Mensini - Ultimazione lavori		01/12/2020	31/12/2021	VILLANI ALESSANDRO	EDILIZIA PUBBLICA	
Ob. 21.01.01.04 Ristrutturazione piano primo e secondo di Palazzo Mensini - Collaudo		02/01/2022	30/06/2022	VILLANI ALESSANDRO	EDILIZIA PUBBLICA	
Ob. 21.01.02.01 Edificio ex Garibaldi - Aggiudicazione lavori		02/01/2020	15/09/2020	POLI LAURA	SUPP. AMM. GARE APPALTI LLPP	
Ob. 21.01.02.02 Edificio ex Garibaldi - Consegna lavori		16/09/2020	31/12/2020	VILLANI ALESSANDRO	EDILIZIA PUBBLICA	
Ob. 21.01.02.03 Edificio ex Garibaldi - Ultimazione lavori		01/01/2021	31/08/2021	VILLANI ALESSANDRO	EDILIZIA PUBBLICA	
Ob. 21.01.02.04 Edificio ex Garibaldi - Collaudo		01/09/2021	28/02/2022	VILLANI ALESSANDRO	EDILIZIA PUBBLICA	

INDICATORI		
Descrizione	Tipo	Valore Atteso
Ob. 21.01.01.01 Ristrutturazione piano primo e secondo di Palazzo Mensini -invio al RUP, previo assenso del dirigente, dello schema di DD di approvazione aggiudicazione con verbali atti di gara	ECONOMICITA	1,00
Ob. 21.01.01.02 Ristrutturazione piano primo e secondo di Palazzo Mensini - verbale di consegna lavori	ATTIPROC	1,00
Ob. 21.01.01.03 Ristrutturazione piano primo e secondo di Palazzo Mensini - verbale di ultimazione lavori	ATTIPROC	1,00
Ob. 21.01.01.04 Ristrutturazione piano primo e secondo di Palazzo Mensini - certificato di regolare esecuzione e collaudo	OUTPUT	1,00
Ob. 21.01.02.01 Edificio ex Garibaldi - invio email al RUP, previo assenso del Dirigente, dello schema di DD di approvazione aggiudicazione completa di verbali di gara	ECONOMICITA	1,00
Ob. 21.01.02.02 Edificio ex Garibaldi - verbale consegna lavori	ATTIPROC	1,00
Ob. 21.01.02.03 Edificio ex Garibaldi - verbale ultimazione lavori	ATTIPROC	1,00
Ob. 21.01.02.04 Edificio ex Garibaldi - certificato regolare esecuzione e collaudo	OUTPUT	1,00



Obiettivo
2020_21_02

Settore
RISORSE UMANE E SISTEMI INFORMATIVI

Dirigente
CARULLO FELICE

Valorizzazione dei luoghi della cultura e dei centri storici - parte Settore Risorse umane e sistemi informativi

Tipo di Obiettivo **Sviluppo**

Collegato a

programma: 2020_09_M Cultura

obiettivo generale: 2020_21 Valorizzazione luoghi cultura

Finalità

L'obiettivo si articola come segue:

Ob. 21.02.01 Acquisizione e ricollocazione della biblioteca del centro di documentazione pedagogica all'interno delle collezioni librerie della Chelliana. Sistemazione a scaffale e controllo bibliografico dei volumi facenti parte del fondo librario di pedagogia dei servizi educativi che andrà a costituire una sezione specialistica all'interno delle collezioni documentarie della Biblioteca Chelliana.

Ob. 21.02.02 Valorizzazione delle frazioni attraverso la promozione della cultura.

Realizzazione di iniziative culturali nelle frazioni di Roselle e Istia d'Ombrone, Alberese, Rispecchia, Batignano, Montepescali, Marina di Grosseto, Braccagni nell'ambito della manifestazione "Grosseto in scena estate 2020"

Ob. 21.02.03 Organizzazione evento/iniziativa promozionali al Museo Archeologico e d'arte della Maremma (MAAM).

Realizzazione di eventi legati alla valorizzazione e promozione culturale del patrimonio archeologico e artistico in occasione del 160° compleanno del MAAM.

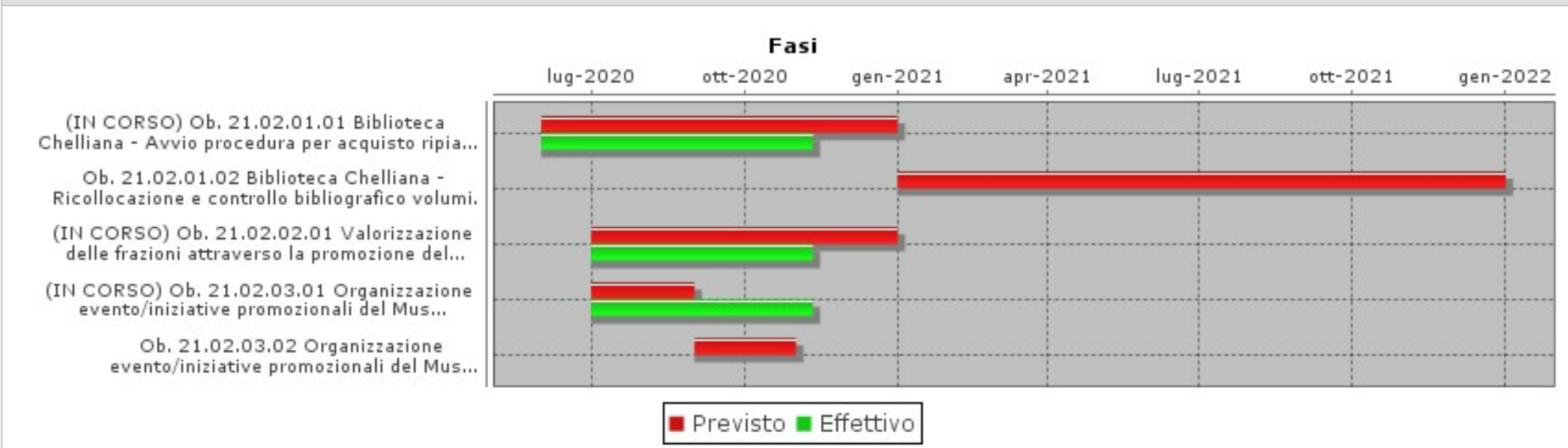
Obiettivo
2020_21_02Settore
RISORSE UMANE E SISTEMI INFORMATIVIDirigente
CARULLO FELICE**Valorizzazione dei luoghi della cultura e dei centri storici - parte Settore Risorse umane e sistemi informativi****GANTT****FASI**

Descrizione	Peso	Inizio Previsto	Fine Prevista	Responsabile	Centro di Responsabilità	Note
Ob. 21.02.01.01 Biblioteca Chelliana - Avvio procedura per acquisto ripiani e altri materiali occorrenti.		01/06/2020	31/12/2020	BONELLI ANNA	BIBLIOTECA MUSEI E TEATRI	
Ob. 21.02.01.02 Biblioteca Chelliana - Ricollocazione e controllo bibliografico volumi.		01/01/2021	31/12/2021	BONELLI ANNA	BIBLIOTECA MUSEI E TEATRI	
Ob. 21.02.02.01 Valorizzazione delle frazioni attraverso la promozione della cultura - Programmazione, organizzazione e realizzazione eventi.		01/07/2020	31/12/2020	BONELLI ANNA	BIBLIOTECA MUSEI E TEATRI	
Ob. 21.02.03.01 Organizzazione evento/iniziative promozionali del Museo archeologico - Programmazione, organizzazione evento.		01/07/2020	31/08/2020	BONELLI ANNA	BIBLIOTECA MUSEI E TEATRI	
Ob. 21.02.03.02 Organizzazione evento/iniziative promozionali del Museo archeologico - Promozione e realizzazione di eventi collaterali.		01/09/2020	31/10/2020	BONELLI ANNA	BIBLIOTECA MUSEI E TEATRI	

Obiettivo
2020_21_02Settore
RISORSE UMANE E SISTEMI INFORMATIVIDirigente
CARULLO FELICE**Valorizzazione dei luoghi della cultura e dei centri storici - parte Settore Risorse umane e sistemi informativi**

INDICATORI		
Descrizione	Tipo	Valore Atteso
Ob. 21.02.01.01 Biblioteca Chelliana - DD di acquisto di materiali e ripiani occorrenti per allestimento sezione specialistica all'interno delle collezioni documentarie della biblioteca Chelliana.	ECONOMICITA	1,00
Ob. 21.02.01.02 Biblioteca Chelliana - Collocazione volumi e controllo bibliografico nel catalogo online.	OUTPUT	1,00
Ob. 21.02.02.01 Comunicati stampa, diffusione informazioni, produzioni materiali pubblicitari per la realizzazione di eventi per la valorizzazione delle frazioni.	EFFICACIA	1,00
Ob. 21.02.03.02 Organizzazione evento/iniziative promozionali del Museo archeologico - Campagna promozionale e presentazione evento.	EFFICACIA	1,00



obiettivo generale
Offerta culturale



Obiettivo
2020_22_01

Settore
RISORSE UMANE E SISTEMI INFORMATIVI

Dirigente
CARULLO FELICE

Offerta culturale - parte Settore Risorse umane e sistemi informativi

Tipo di Obiettivo **Sviluppo**

Collegato a
programma: 2020_09_M Cultura
obiettivo generale: 2020_22 Offerta culturale

Finalità

L'obiettivo si articola come segue:

Ob. 22.01.01 - Dèi figli - Organizzazione evento teatrale/iniziativa promozionali al Teatro degli Industri.
Realizzazione di un evento teatrale anticipato da attività parallele che coinvolgeranno famiglie e giovani in tre fasi:
- attività di ricerca drammaturgica;
- attività laboratoriale sul tema dello spettacolo;
- spettacolo teatrale "Dei figli".

Ob. 22.01.02 - Centro Commerciale Naturale di Grosseto. Coorganizzazione iniziative e concessione contributo economico per l'anno 2020.
L'iniziativa è tesa a valorizzare le attività economiche del centro storico del capoluogo, sia nel periodo estivo che in quello autunno-invernale, sostenendo un programma di piccoli eventi, spettacoli e manifestazioni.

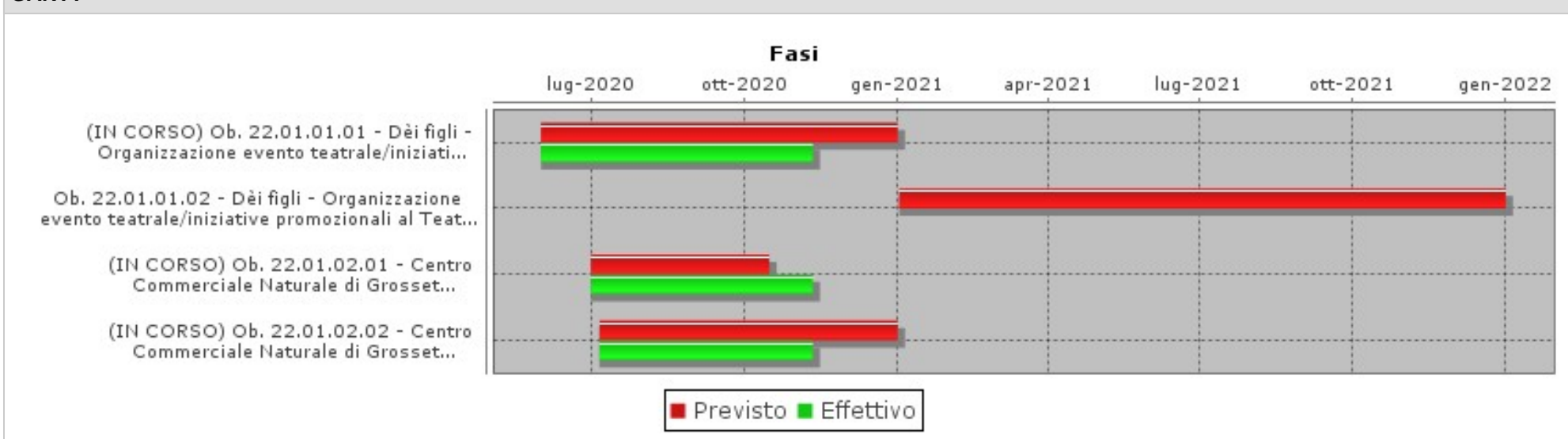
Obiettivo
2020_22_01Settore
RISORSE UMANE E SISTEMI INFORMATIVIDirigente
CARULLO FELICE**Offerta culturale - parte Settore Risorse umane e sistemi informativi****GANTT****FASI**

Descrizione	Peso	Inizio Previsto	Fine Prevista	Responsabile	Centro di Responsabilità	Note
Ob. 22.01.01.01 - Dèi figli - Organizzazione evento teatrale/iniziative promozionali al Teatro degli Industri - Organizzazione e realizzazione attività laboratoriali.		01/06/2020	31/12/2020	BONELLI ANNA	BIBLIOTECA MUSEI E TEATRI	
Ob. 22.01.01.02 - Dèi figli - Organizzazione evento teatrale/iniziative promozionali al Teatro degli Industri - Reading e messa in scena spettacolo teatrale.		02/01/2021	31/12/2021	BONELLI ANNA	BIBLIOTECA MUSEI E TEATRI	
Ob. 22.01.02.01 - Centro Commerciale Naturale di Grosseto. Coorganizzazione iniziative e concessione contributo economico per l'anno 2020 - inserimento nel gestionale della DGC programma piccoli eventi.		01/07/2020	15/10/2020	LORENZI ROBERTO	CULTURA E TURISMO	
Ob. 22.01.02.02 - Centro Commerciale Naturale di Grosseto. Coorganizzazione iniziative e concessione contributo economico per l'anno 2020 - DD impegno di spesa e liquidazione per eventi/spettacoli/manifestazioni.		06/07/2020	31/12/2020	LORENZI ROBERTO	CULTURA E TURISMO	

Obiettivo
2020_22_01Settore
RISORSE UMANE E SISTEMI INFORMATIVIDirigente
CARULLO FELICE**Offerta culturale - parte Settore Risorse umane e sistemi informativi**

INDICATORI		
Descrizione	Tipo	Valore Atteso
Ob. 22.01.01.02 - "Dei figli" - Campagna promozionale: comunicati stampa, diffusione informazioni, produzione materiale pubblicitario.	EFFICACIA	1,00
Ob. 22.01.02.02 - Centro Commerciale Naturale di Grosseto. Coorganizzazione iniziative e concessione contributo economico per l'anno 2020 - DGC e DD impegno di spesa e liquidazione per eventi/spettacoli/manifestazioni.	EFFICIENZA	2,00



obiettivo generale
Le nostre Mura Medicee

Obiettivo
2020_23_01Settore
ENTRATE, PATRIMONIO E SERVIZI AL CITTADINO ED ALLE IMPRESEDirigente
FESTEGGIATO NAZARIO**Le nostre Mura Medicee - parte Entrate, patrimonio e servizi al cittadino ed alle imprese**Tipo di Obiettivo **Sviluppo**Collegato a
programma: 2020_10_M Mura Medicee
obiettivo generale: 2020_23 Mura Medicee**Finalità**

L'obiettivo si articola come segue:

Ob. 23.01.01 - Affidamento della conduzione e gestione dell'immobile di proprietà comunale denominato 'Sala Eden'

Ob. 23.01.02 - Cinta muraria di Grosseto; Valorizzazione delle troniere.

Il Comune di Grosseto, perseguendo l'obiettivo contenuto nelle linee programmatiche di mandato (capitolo 'Vogliamo le Mura Medicee!') di valorizzazione del proprio patrimonio storico, intende procedere alla concessione in gestione di una delle troniere della cinta muraria della Città.

Ob. 23.01.03 - Presentazione al pubblico Master Plan delle Mura Medicee

Il Master Plan è uno strumento di programmazione strategica che attua i programmi di sviluppo territoriale finalizzato a definire una visione (assetto) del futuro di un territorio. Definisce le diverse azioni che nel Master Plan stesso trovano coerenza e consentono di sviluppare progetti di dettaglio nel caso specifico riferiti alle Mura Medicee. In questo processo il Master Plan è una rappresentazione degli orientamenti strategici per le vocazioni dei volumi e degli spazi dell'intera cinta muraria di cui lo strumento di programmazione strategica dovrà prevedere un coerente e sostenibile sviluppo. L'intera cinta muraria è interessata dalla predisposizione del Master Plan elaborato in collaborazione con il Dipartimento di Architettura dell'Università di Firenze al fine di dare la giusta vocazione ai volumi ed agli spazi conformemente all'accordo approvato con Deliberazione di Giunta Comunale n° 236 del 24/06/2019 e sottoscritto digitalmente dal Comune di Grosseto, l'Istituzione Le Mura e il Dipartimento di Architettura di Firenze.

Nello specifico i metodi di ricerca verteranno sul rilievo digitale di dettaglio, corredato da una relazione tecnico-illustrativa e da una indagine storica del Baluardo Maiano. Il fine della ricerca è la presentazione di una proposta progettuale di massima relativa al riutilizzo dei locali e degli spazi dello stesso Baluardo.

Ob. 23.01.04 - Cassero in Danza 2020

Realizzazione, in concerto con CON.COR.DA, della manifestazione di danza contemporanea "Cassero in Danza" presso l'area eventi del Baluardo Fortezza

Ob. 23.01.05 - Cinema al Cassero Estate 2020

Si intende attivare un ciclo di proiezioni per gli amanti del grande schermo. Le difficoltà anche congiunturali della situazione in corso hanno portato a raccogliere le numerose istanze che volevano un ritorno al grande schermo estivo nella Fortezza. Sia pure con grandi difficoltà organizzative l'Istituzione si è prefissata l'obiettivo di proporre almeno una serata alla settimana di cinema all'aperto a decorrere dall'ultima settimana di luglio e per le 4 settimane di agosto. Trattandosi di una sperimentazione l'intendimento è quello di riportare in Fortezza le famiglie attraverso proiezioni mirate.

Ob. 23.01.06 - Recupero dell'ingresso della Fortezza Senese



Obiettivo

2020_23_01

Settore

ENTRATE, PATRIMONIO E SERVIZI AL CITTADINO ED ALLE IMPRESE

Dirigente

FESTEGGIATO NAZARIO

Le nostre Mura Medicee - parte Entrate, patrimonio e servizi al cittadino ed alle imprese

completo recupero del portone con anche lavaggio e impermeabilizzazione della pavimentazione lignea d'ingresso. Al fine di contenere e favorire l'accessibilità alla Fortezza, oltre al portone ligneo, si intende rimettere in pristino, quale ingresso di sicurezza, anche la cancellata in ferro situata all'interno del portone ligneo che dalla sua prima installazione non era mai stata messa in funzione; questa si potrà finalmente sollevare integralmente attraverso l'attivazione dell'organo elettrico ovvero oltrepassare tramite la creazione di un'apertura manuale dotata un lucchetto di tipo antitaglio e antiscasso.
Installazione di nuovi pannelli illustrativi bilingue sulla storia della costruzione delle Mura medicee e del Cassero con rinvio attraverso QR code al sito istituzionale.
Intitolazione a Baldassarre Lanci della piazza o largo antistante l'ingresso principale del Cassero e cerimonia di inaugurazione

Ob. 23.01.07 - Rimozione dei graffiti presso il baluardo della Fortezza

Molti spazi e volumi del Baluardo Fortezza risultano oggi chiusi al pubblico anche a causa delle deturpazioni presenti provocate da spray/graffiti che hanno squalificato sia gli esterni delle Casette cinquecentesche sia le gallerie e/o troniere sia ancora le relative piazze basse.

Per tutto ciò descritto è stato elaborato un progetto che mira ad un recupero fisico e visivo del monumento con la rimessa in pristino di quante più superfici possibili. L'obiettivo è quindi quello di restituire l'intero Baluardo Fortezza nella sua originale vista, articolando gli interventi di ripulitura degli spray in 3 stralci funzionali.

Ob. 23.01.08 - Bastione Cavallerizza - Progetto Ciel'in Città

Sottoscrizione dell'accordo per l'attuazione delle attività progettuali con il soggetto capofila del progetto



Obiettivo
2020_23_01

Settore
ENTRATE, PATRIMONIO E SERVIZI AL CITTADINO ED ALLE IMPRESE

Dirigente
FESTEGGIATO NAZARIO

Le nostre Mura Medicee - parte Entrate, patrimonio e servizi al cittadino ed alle imprese

GANTT

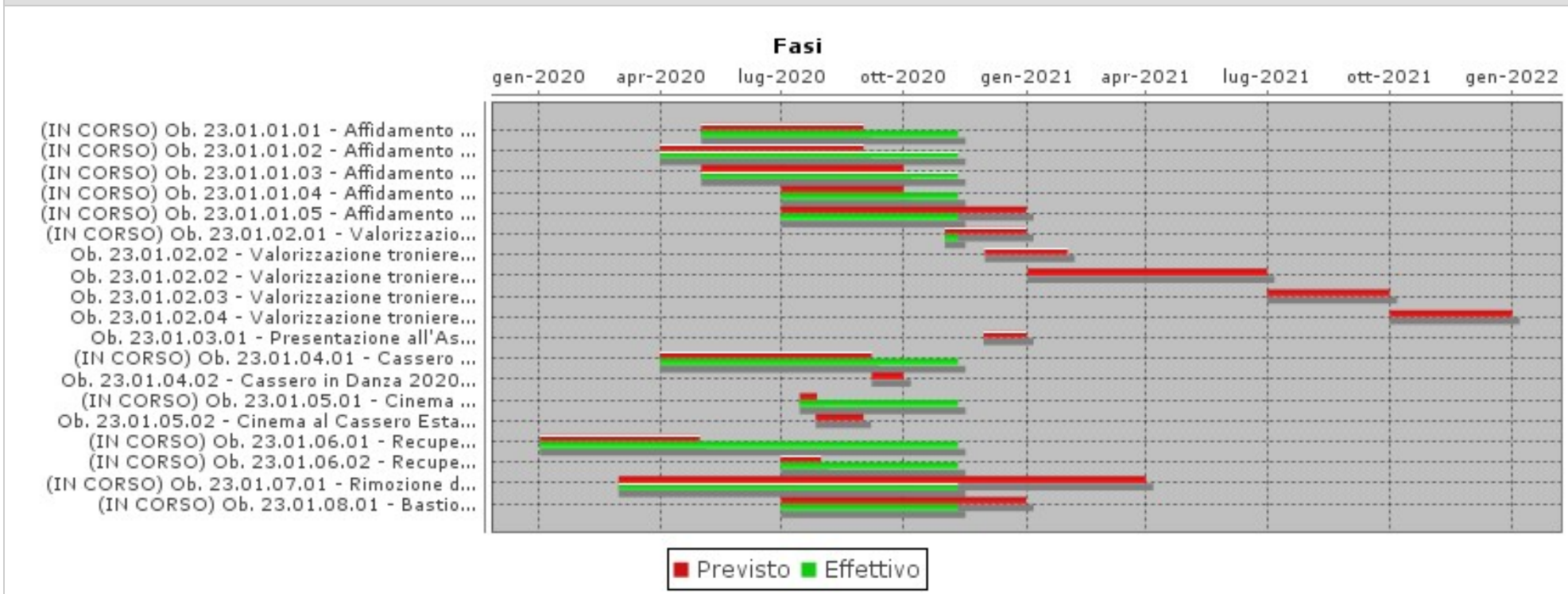

FASI

Descrizione	Peso	Inizio Previsto	Fine Prevista	Responsabile	Centro di Responsabilità	Note
Ob. 23.01.01.01 - Affidamento in concessione della 'Sala Eden' - Elaborazione proposta delibera di Giunta comunale		02/05/2020	31/08/2020	BERNARDINI ENZA	SERVIZIO PATRIMONIO	
Ob. 23.01.01.02 - Affidamento in concessione della Sala Eden - Elaborazione dei contenuti riguardo alle funzioni che dovrà assumere l'immobile da assegnare e della proposta di punteggi per il bando ad evidenza pubblica		01/04/2020	31/08/2020	BERNARDINI ARTURO	ISTITUZIONE LE MURA	

Obiettivo
2020_23_01Settore
ENTRATE, PATRIMONIO E SERVIZI AL CITTADINO ED ALLE IMPRESEDirigente
FESTEGGIATO NAZARIO**Le nostre Mura Medicee - parte Entrate, patrimonio e servizi al cittadino ed alle imprese**

FASI						
Descrizione	Peso	Inizio Previsto	Fine Prevista	Responsabile	Centro di Responsabilità	Note
Ob. 23.01.01.03 - Affidamento in concessione della 'Sala Eden' - Studio, predisposizione e approvazione del bando		02/05/2020	30/09/2020	BERNARDINI ENZA	SERVIZIO PATRIMONIO	
Ob. 23.01.01.04 - Affidamento in concessione della 'Sala Eden' - Pubblicazione bando pubblico		01/07/2020	30/09/2020	BERNARDINI ENZA	SERVIZIO PATRIMONIO	
Ob. 23.01.01.05 - Affidamento in concessione della 'Sala Eden' - Espletamento attività di gara e determinazione dirigenziale approvazione verbale aggiudicazione		01/07/2020	31/12/2020	BERNARDINI ENZA	SERVIZIO PATRIMONIO	
Ob. 23.01.02.01 - Valorizzazione troniere - Studio e proposizione dei criteri per la concessione in gestione di una o più troniere		01/11/2020	31/12/2020	BERNARDINI ENZA	SERVIZIO PATRIMONIO	
Ob. 23.01.02.02 - Valorizzazione troniere - Predisposizione dell'avviso pubblico per manifestazioni di interesse, approvazione e pubblicazione dell'avviso		01/12/2020	31/01/2021	BERNARDINI ENZA	SERVIZIO PATRIMONIO	
Ob. 23.01.02.02 - Valorizzazione troniere - Esame manifestazioni di interesse, studio e predisposizione bando ed approvazione del bando		02/01/2021	30/06/2021	BERNARDINI ENZA	SERVIZIO PATRIMONIO	
Ob. 23.01.02.03 - Valorizzazione troniere - Pubblicazione bando pubblico		01/07/2021	30/09/2021	BERNARDINI ENZA	SERVIZIO PATRIMONIO	
Ob. 23.01.02.04 - Valorizzazione troniere - Espletamento attività di gara e determinazione dirigenziale approvazione verbale aggiudicazione		01/10/2021	31/12/2021	BERNARDINI ENZA	SERVIZIO PATRIMONIO	
Ob. 23.01.03.01 - Presentazione all'Ass. competente della proposta di Master Plan delle Mura Medicee di Grosseto.		30/11/2020	31/12/2020	BERNARDINI ARTURO	ISTITUZIONE LE MURA	
Ob. 23.01.04.01 - Cassero in Danza 2020 - Presentazione del programma manifestazione alla stampa		01/04/2020	06/09/2020	BERNARDINI ARTURO	ISTITUZIONE LE MURA	
Ob. 23.01.04.02 - Cassero in Danza 2020 - Realizzazione della manifestazione		07/09/2020	30/09/2020	BERNARDINI ARTURO	ISTITUZIONE LE MURA	
Ob. 23.01.05.01 - Cinema al Cassero Estate 2020 - Presentazione del programma alla stampa		15/07/2020	27/07/2020	BERNARDINI ARTURO	ISTITUZIONE LE MURA	
Ob. 23.01.05.02 - Cinema al Cassero Estate 2020 - Realizzazione proiezioni cinematografiche		27/07/2020	31/08/2020	BERNARDINI ARTURO	ISTITUZIONE LE MURA	
Ob. 23.01.06.01 - Recupero dell'ingresso della Fortezza Senese - Restauro portone ligneo e ripristino dell'ingresso		02/01/2020	30/04/2020	BERNARDINI ARTURO	ISTITUZIONE LE MURA	

Obiettivo
2020_23_01Settore
ENTRATE, PATRIMONIO E SERVIZI AL CITTADINO ED ALLE IMPRESEDirigente
FESTEGGIATO NAZARIO**Le nostre Mura Medicee - parte Entrate, patrimonio e servizi al cittadino ed alle imprese**

FASI						
Descrizione	Peso	Inizio Previsto	Fine Prevista	Responsabile	Centro di Responsabilità	Note
Ob. 23.01.06.02 - Recupero dell'ingresso della Fortezza Senese - Intitolazione della piazza ed evento inaugurale		01/07/2020	30/07/2020	BERNARDINI ARTURO	ISTITUZIONE LE MURA	
Ob. 23.01.07.01 - Rimozione dei graffiti presso il baluardo della Fortezza - Realizzazione lavori di rimozione		01/03/2020	31/03/2021	BERNARDINI ARTURO	ISTITUZIONE LE MURA	
Ob. 23.01.08.01 - Bastione Cavallerizza - Progetto Ciel'in Città - Accordo per l'attuazione delle attività progettuali con il soggetto capofila del progetto		01/07/2020	31/12/2020	BERNARDINI ARTURO	ISTITUZIONE LE MURA	

INDICATORI		
Descrizione	Tipo	Valore Atteso
Ob. 23.01.01.02 - Affidamento in concessione della Sala Eden - Trasmissione nota relativa funzioni e alla proposta di valutazione delle offerte all'Ass. competente	EFFICIENZA	1,00
Ob. 23.01.01.05 - Affidamento in concessione della 'Sala Eden' - Determinazione dirigenziale dell'approvazione del verbale di aggiudicazione	ECONOMICITA	1,00
Ob. 23.01.02.01 - Valorizzazione troniere - inserimento nel gestionale proposta di delibera di Giunta di approvazione dei criteri per l'affidamento in concessione delle troniere	ATTIPROC	1,00
Ob. 23.01.02.02 - Valorizzazione troniere - inserimento nel gestionale proposta di delibera di Giunta e dello schema di avviso pubblico di manifestazione di interesse	EFFICIENZA	1,00
Ob. 23.01.02.04 - Valorizzazione troniere - Determinazione Dirigenziale di approvazione dei verbali di aggiudicazione	ECONOMICITA	1,00
Ob. 23.01.03.01 - Invio all'Ass. competente della proposta di Master Plan delle Mura Medicee.	EFFICIENZA	1,00
Ob. 23.01.04.02 - Cassero in Danza 2020 - Realizzazione della manifestazione	OUTPUT	1,00
Ob. 23.01.05.02 - Cinema al Cassero Estate 2020 - Realizzazione proiezioni cinematografiche	OUTPUT	1,00
Ob. 23.01.06.02 - Recupero dell'ingresso della Fortezza Senese - Intitolazione della piazza ed inaugurazione dell'ingresso ripristinato	EFFICACIA	1,00
Ob. 23.01.07.01 - Rimozione dei graffiti presso il baluardo della Fortezza - Certificato di regolare esecuzione	EFFICACIA	2,00
Ob. 23.01.08.01 - Bastione Cavallerizza - Progetto Ciel'in Città - Proposta al CDA di approvazione dell'accordo per l'attuazione delle attività progettuali con il soggetto capofila del progetto	EFFICIENZA	1,00



Obiettivo
2020_23_02

Settore
SEGRETERIA GENERALE

Dirigente
CANESSA LUCA

Le nostre Mura Medicee - parte Segretaria Generale

Tipo di Obiettivo **Sviluppo**

Collegato a
programma: 2020_10_M Mura Medicee
obiettivo generale: 2020_23 Mura Medicee

Finalità

L'obiettivo si articola come segue:

Ob. 23.02.01 - Bastione Cavallerizza - Progetto Ciel'in Città
Redazione e sottoscrizione dell'accordo per l'attuazione delle attività progettuali con il soggetto capofila del progetto

GANTT



FASI

Descrizione	Peso	Inizio Previsto	Fine Prevista	Responsabile	Centro di Responsabilità	Note
Ob. 23.02.01.01 - Bastione Cavallerizza - Progetto Ciel'in Città - Redazione ed approvazione dell'accordo per l'attuazione delle attività progettuali con il soggetto capofila del progetto		01/07/2020	31/12/2020	CANESSA LUCA	SEGRETERIA GENERALE	



Obiettivo
2020_23_02

Settore
SEGRETERIA GENERALE

Dirigente
CANESSA LUCA

Le nostre Mura Medicee - parte Segreteria Generale

INDICATORI		
Descrizione	Tipo	Valore Atteso
Ob. 23.02.01.01 - Bastione Cavallerizza - Progetto Ciel'in Città - Proposta di deliberazione di approvazione dell'accordo per l'attuazione delle attività progettuali con il soggetto capofila del progetto	EFFICIENZA	1,00



Obiettivo
2020_23_03

Settore
LAVORI PUBBLICI MANUTENZIONI E MOBILITA'

Dirigente
GUALDANI RAFFAELE

Le nostre Mura Medicee - parte Lavori Pubblici, manutenzioni e mobilità

Tipo di Obiettivo **Sviluppo**

Collegato a
programma: 2020_10_M Mura Medicee
obiettivo generale: 2020_23 Mura Medicee

Finalità

L'obiettivo si articola come segue:

Ob. 23.03.01 - Bastione Cavallerizza - Progetto Ciel'in Città

Il progetto nasce dall'idea di riconsegnare alla città e rigenerare uno spazio urbano dismesso, inserito in un contesto architettonico e monumentale di assoluta straordinarietà e unicità, mediante la formazione e la programmazione di realtà culturali e di diffusa socialità che, nel medio-lungo termine, possano costituire il primo gradino per una riqualificazione, a vasto spettro, dell'intero complesso delle Mura Medicee.

GANTT

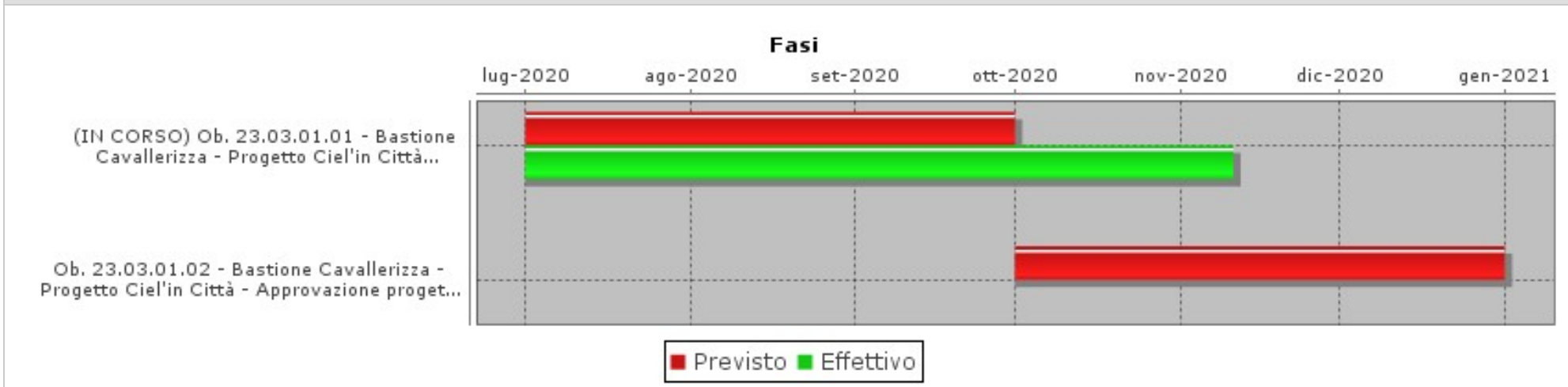

Obiettivo
2020_23_03Settore
LAVORI PUBBLICI MANUTENZIONI E MOBILITA'Dirigente
GUALDANI RAFFAELE**Le nostre Mura Medicee - parte Lavori Pubblici, manutenzioni e mobilità**

FASI						
Descrizione	Peso	Inizio Previsto	Fine Prevista	Responsabile	Centro di Responsabilità	Note
Ob. 23.03.01.01 - Bastione Cavallerizza - Progetto Ciel'in Città - Acquisizione progetto definitivo / progetto esecutivo progettista incaricato e sua trasmissione alla Soprintendenza Archeologia Belle Arti e Paesaggio per acquisizione parere		01/07/2020	30/09/2020	GUALDANI RAFFAELE	LL.PP. MANUTENZIONI MOBILITA'	
Ob. 23.03.01.02 - Bastione Cavallerizza - Progetto Ciel'in Città - Approvazione progetto esecutivo		01/10/2020	31/12/2020	GUALDANI RAFFAELE	LL.PP. MANUTENZIONI MOBILITA'	

INDICATORI		
Descrizione	Tipo	Valore Atteso
Ob. 23.03.01.02 - Bastione Cavallerizza - Progetto Ciel'in Città - Proposta di deliberazione di approvazione del progetto esecutivo	EFFICIENZA	1,00



obiettivo generale
Promozione e offerta turistica

Obiettivo
2020_24_01Settore
RISORSE UMANE E SISTEMI INFORMATIVIDirigente
CARULLO FELICE**Promozione turistica - parte Settore Risorse umane e sistemi informativi**Tipo di Obiettivo **Sviluppo**

Collegato a

programma: 2020_11_M Turismo**obiettivo generale:** 2020_24 Promozione e offerta turistica**Finalità**

L'obiettivo si articola come segue:

Ob. 24.01.01 - Gara affidamento del servizio di informazione e accoglienza turistica presso gli info point comunali - L'incarico al Raggruppamento Temporaneo di Impresa relativo al servizio di informazione e accoglienza turistica presso gli info point comunali scadrà il 30.11.2020; si rende pertanto necessario espletare le procedure di una gara per affidare il servizio da svolgersi continuativamente presso l'info point del capoluogo e nel periodo estivo nei locali appositamente attrezzati nelle frazioni di Marina di Grosseto, Principina a Mare e Roselle

Ob. 24.01.02 - Protocollo d'intesa tra Ambito Turistico Maremma Toscana SUD e SEAM Spa - Accordo tra l'Ambito Turistico Maremma Toscana Sud di cui il Comune di Grosseto è capofila e SEAM Spa, al fine di partecipare ad eventi e manifestazioni nazionali ed internazionali concordati tra Ambito e SEAM nel 2020 e rinnovo per il biennio 2021-2022, con l'intento di promuovere adeguatamente il territorio dell'Ambito e più in generale della Maremma Toscana.

Ob. 24.01.03 - Campagna promozionale e pubblicitaria a livello di Ambito Territoriale Maremma Toscana Area Sud a sostegno del settore turistico - Progettazione e attuazione di una campagna promo-pubblicitaria per tutti i territori dell'Ambito Territoriale Maremma Toscana Area Sud a sostegno del settore turistico nella fase della ripartenza dell'epidemia Covid-19 con la realizzazione di video e sussidi informativi analoghi.

Ob. 24.01.04 - Centro Commerciale Naturale di Grosseto. Coorganizzazione iniziative e concessione contributo economico per l'anno 2020. L'iniziativa è tesa a valorizzare le attività economiche del centro storico del capoluogo, sia nel periodo estivo che in quello autunno-invernale, sostenendo un programma di piccoli eventi, spettacoli e manifestazioni.

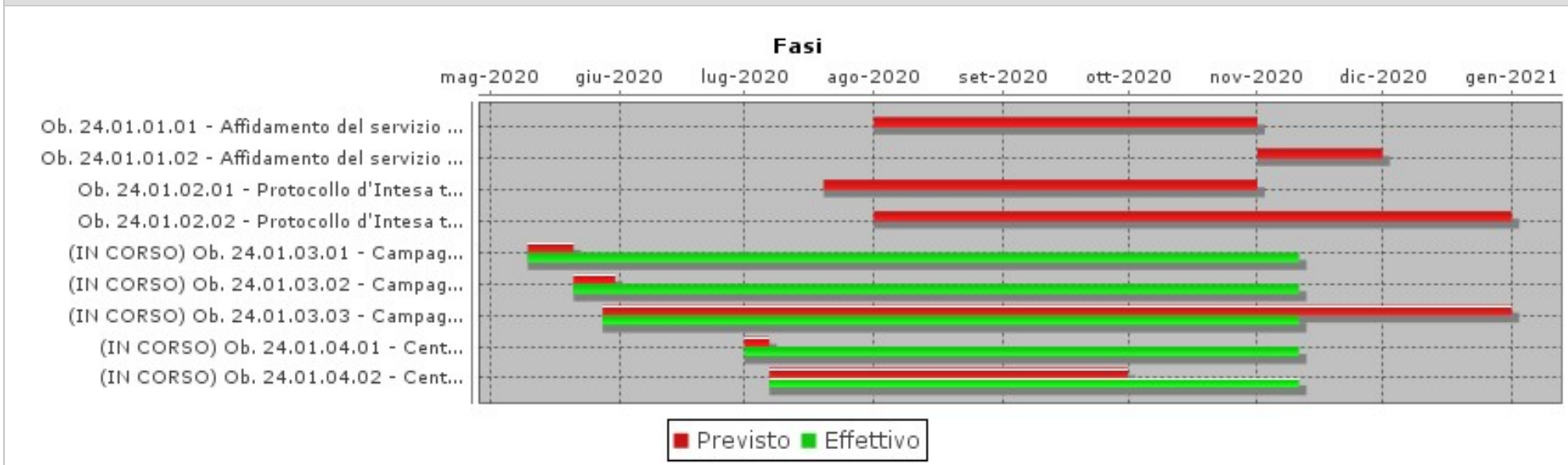
Obiettivo
2020_24_01Settore
RISORSE UMANE E SISTEMI INFORMATIVIDirigente
CARULLO FELICE**Promozione turistica - parte Settore Risorse umane e sistemi informativi****GANTT****FASI**

Descrizione	Peso	Inizio Previsto	Fine Prevista	Responsabile	Centro di Responsabilità	Note
Ob. 24.01.01.01 - Affidamento del servizio di informazione e accoglienza turistica - Inserimento nel gestionale della D.D. a contrarre e avvio procedure di gara.		01/08/2020	31/10/2020	LORENZI ROBERTO	CULTURA E TURISMO	
Ob. 24.01.01.02 - Affidamento del servizio di informazione e accoglienza turistica - Aggiudicazione del servizio		01/11/2020	30/11/2020	LORENZI ROBERTO	CULTURA E TURISMO	
Ob. 24.01.02.01 - Protocollo d'Intesa tra ATMTS e Seam - Indizione comitato dei Sindaci dell'Ambito Sud per approvazione accordo		20/07/2020	31/10/2020	LORENZI ROBERTO	CULTURA E TURISMO	
Ob. 24.01.02.02 - Protocollo d'Intesa tra ATMTS e Seam - Inserimento nel gestionale della DGC per approvazione protocollo d'intesa.		01/08/2020	31/12/2020	LORENZI ROBERTO	CULTURA E TURISMO	

Obiettivo
2020_24_01Settore
RISORSE UMANE E SISTEMI INFORMATIVIDirigente
CARULLO FELICE**Promozione turistica - parte Settore Risorse umane e sistemi informativi**

FASI						
Descrizione	Peso	Inizio Previsto	Fine Prevista	Responsabile	Centro di Responsabilità	Note
Ob. 24.01.03.01 - Campagna promozionale e pubblicitaria a livello di Ambito Territoriale Maremma Toscana Area Sud a sostegno del settore turistico - Riunione Comitato Coordinamento Sindaci (o loro delegati) dell'Ambito Maremma Toscana Area Sud.		10/05/2020	20/05/2020	LORENZI ROBERTO	CULTURA E TURISMO	
Ob. 24.01.03.02 - Campagna promozionale e pubblicitaria a livello di Ambito Territoriale Maremma Toscana Area Sud a sostegno del settore turistico - Inserimento nel gestionale della proposta di DGC per approvazione progettazione e attuazione campagna		21/05/2020	30/05/2020	LORENZI ROBERTO	CULTURA E TURISMO	
Ob. 24.01.03.03 - Campagna promozionale e pubblicitaria a livello di Ambito Territoriale Maremma Toscana Area Sud a sostegno del settore turistico - DD impegno di spesa e liquidazione al Comune di Orbetello previa rendicontazione rimborso		28/05/2020	31/12/2020	LORENZI ROBERTO	CULTURA E TURISMO	
Ob. 24.01.04.01 - Centro Commerciale Naturale di Grosseto. Coorganizzazione iniziative e concessione contributo economico per l'anno 2020 - Inserimento nel gestionale previo assenso Ass. competente della DGC		01/07/2020	06/07/2020	LORENZI ROBERTO	CULTURA E TURISMO	
Ob. 24.01.04.02 - Centro Commerciale Naturale di Grosseto. Coorganizzazione iniziative e concessione contributo economico per l'anno 2020 - inserimento nel gestionale DD impegno di spesa e liquidazione contributi.		07/07/2020	30/09/2020	LORENZI ROBERTO	CULTURA E TURISMO	

INDICATORI		
Descrizione	Tipo	Valore Atteso
Ob. 24.01.01.02 - Affidamento del servizio di informazione e accoglienza turistica - Determinazione Dirigenziale di aggiudicazione del servizio	ECONOMICITA	1,00
Ob. 24.01.02.02 - Protocollo d'Intesa tra ATMTS e Seam - Inserimento nel gestionale della proposta di DGC di approvazione del protocollo comprensiva della firma del RUP e del parere tecnico, previo assenso dell'assessore competente	EFFICIENZA	1,00
Ob. 24.01.03.03 - Campagna promozionale e pubblicitaria a livello di Ambito Territoriale Maremma Toscana Area Sud a sostegno del settore turistico - inserimento gestionale DD impegno di spesa e liquid al Comune di Orbetello previa rendicontazione rimborso	EFFICIENZA	1,00
Ob. 24.01.04.02 - Centro Commerciale Naturale di Grosseto. Coorganizzazione iniziative e concessione contributo economico per l'anno 2020 - DD impegno di spesa e liquidazione contributi.	EFFICIENZA	1,00



ALLEGATO "C" – Obiettivi Operativi PEG 2020 - 2022



PIANO ESECUTIVO DI GESTIONE - FUNZIONI

1-01

AFFARI ISTITUZIONALI - FUNZIONIGRAMMA - OBIETTIVI OPERATIVI

INDICATORI		
Descrizione	Tipo	Valore Atteso
Assistenza al Consiglio ed alla Giunta - Spese per gettoni di presenza dell'organo politico - Euro	ECONOMICITA	31.791,58
Assistenza al Consiglio ed alla Giunta - numero di deliberazioni di Giunta Comunale	EFFICIENZA	489,00
Assistenza al Consiglio ed alla Giunta - Giunta Comunale - numero determinazioni dirigenziali gestite	EFFICIENZA	2.598,00
Assistenza al Consiglio ed alla Giunta - numero sedute di Giunta Comunale	EFFICIENZA	100,00
Assistenza al Consiglio ed alla Giunta - numero deliberazioni del Consiglio Comunale	EFFICIENZA	160,00
Assistenza al Consiglio ed alla Giunta - numero sedute della Conferenza dei Capigruppo	EFFICIENZA	13,00
Assistenza al Consiglio ed alla Giunta - numero sedute di Consiglio Comunale	EFFICIENZA	16,00
Assistenza al Consiglio ed alla Giunta - numero sedute delle Commissioni Consiliari	EFFICIENZA	59,00
Assistenza al Consiglio ed alla Giunta - numero interrogazioni a risposta scritta gestite	EFFICIENZA	20,00
Assistenza al Consiglio ed alla Giunta - Gestione sala consiliare - numero concessioni rilasciate	EFFICIENZA	251,00
Assistenza al Segretario Generale ed al Responsabile dell'anticorruzione - Controllo di regolarità amministrativa nella fase successiva - numero atti esaminati	EFFICIENZA	79,00
Assistenza al Segretario Generale ed al Responsabile dell'anticorruzione - n. comunicazioni abusi edilizi ed ordinanze gestiti	EFFICIENZA	20,00
Assistenza al Segretario Generale ed al Responsabile dell'anticorruzione - numero dichiarazioni situazione patrimoniale e reddituale amministratori ex D.Lgs. n.33/2013 e dichiarazioni D.Lgs n. 39/2013	EFFICIENZA	41,00
Elettorale - numero cambi di abitazione	EFFICIENZA	1.712,00
Elettorale - numero duplicati di tessere elettorali rilasciati	EFFICIENZA	1.039,00
Elettorale - numero sezioni allestite nell'anno	EFFICIENZA	76,00
Elettorale - numero tessere elettorali rilasciate	EFFICIENZA	899,00
Elettorale - numero nomine scrutatori inviate	EFFICIENZA	0,00
Elettorale - numero iscrizioni	EFFICIENZA	899,00
Elettorale - numero domande presentate di iscrizione all'albo dei presidenti di seggio	EFFICIENZA	7,00
Elettorale - numero certificati di iscrizione nelle liste elettorali rilasciati	EFFICIENZA	386,00
Elettorale - numero cancellazioni	EFFICIENZA	1.293,00
Elettorale - numero verbali ufficio elettorale	EFFICIENZA	45,00
Elettorale - numero di domande presentate di iscrizione all'albo scrutatori	EFFICIENZA	164,00
Coordinamento ordinanze, TSO, ASO e provvedimenti sindacali - numero ASO	EFFICIENZA	2,00



PIANO ESECUTIVO DI GESTIONE - FUNZIONI

1-01

AFFARI ISTITUZIONALI - FUNZIONIGRAMMA - OBIETTIVI OPERATIVI

INDICATORI		
Descrizione	Tipo	Valore Atteso
Coordinamento ordinanze, TSO, ASO e provvedimenti sindacali - numero TSO	EFFICIENZA	20,00
Coordinamento ordinanze, TSO, ASO e provvedimenti sindacali - numero disposizioni sindacali	EFFICIENZA	412,00
Coordinamento ordinanze, TSO, ASO e provvedimenti sindacali - numero ordinanze sindacali	EFFICIENZA	108,00
Coordinamento ordinanze, TSO, ASO e provvedimenti sindacali - Autorizzazioni relative all'apertura, trasferimento di sede e di titolarità farmacie pubbliche e private	EFFICIENZA	3,00
Coordinamento ordinanze, TSO, ASO e provvedimenti sindacali - indennità di residenza farmacie rurali. Numero erogazioni	EFFICIENZA	5,00
Comunicazione e ufficio stampa, cerimoniale e eventi - Attività realizzate	EFFICIENZA	14,00
Comunicazione e ufficio stampa, cerimoniale e eventi - Numero comunicati stampa	EFFICIENZA	1.123,00
Comunicazione e ufficio stampa, cerimoniale e eventi - Numero conferenze stampa	EFFICIENZA	213,00
Comunicazione e ufficio stampa, cerimoniale e eventi - Numero patrocini non onerosi concessi	EFFICIENZA	250,00



PIANO ESECUTIVO DI GESTIONE - FUNZIONI

1-02

CONTROLLI INTERNI - FUNZIONIGRAMMA - OBIETTIVI OPERATIVI

INDICATORI		
Descrizione	Tipo	Valore Atteso
Controllo strategico, controllo sulla qualità dei servizi erogati, coordinamento attività di controllo di gestione - Redazione proposta Referto del Sindaco per Corte dei Conti	EFFICIENZA	1,00
Controllo strategico, controllo sulla qualità dei servizi erogati, coordinamento attività di controllo di gestione - Referto del controllo di gestione	EFFICIENZA	1,00
Controllo strategico, controllo sulla qualità dei servizi erogati, coordinamento attività di controllo di gestione - Report di controllo di gestione.	EFFICIENZA	4,00
Controllo strategico, controllo sulla qualità dei servizi erogati, coordinamento attività di controllo di gestione - Report di controllo strategico.	EFFICIENZA	2,00
Controllo strategico, controllo sulla qualità dei servizi erogati, coordinamento attività di controllo di gestione - Relazione sulla performance.	EFFICIENZA	1,00
Finanziamenti - numero segnalazione bandi di finanziamento ai Settori	EFFICIENZA	30,00
Finanziamenti - Supporto alla presentazione domande di finanziamento	EFFICIENZA	15,00
Finanziamenti - Supporto alla presentazione domande di finanziamento - Monitoraggio e rendicontazione progetti finanziati	EFFICIENZA	5,00
Monitoraggio e rendicontazione progetti finanziati - Documenti consultati per ricerca bandi di finanziamento	EFFICIENZA	21.344,00
Programmazione e PEG - Redazione DUP	EFFICIENZA	2,00
Programmazione e PEG - Redazione PEG PDO PP	EFFICIENZA	3,00



PIANO ESECUTIVO DI GESTIONE - FUNZIONI

1-03

AFFARI LEGALI - FUNZIONIGRAMMA - OBIETTIVI OPERATIVI

INDICATORI		
Descrizione	Tipo	Valore Atteso
Numero pareri legali redatti	EFFICIENZA	4,00
Numero contenziosi avviati nell'anno	EFFICIENZA	86,00
Numero giudizi conclusi che hanno comportato oneri per l'Ente	EFFICIENZA	33,00
Numero atti di liquidazione	EFFICIENZA	186,00
Servizi assicurativi - istruttorie svolte	EFFICIENZA	102,00
Servizi assicurativi - liquidazioni effettuate	EFFICIENZA	41,00
Servizi assicurativi - richieste presentate	EFFICIENZA	102,00



PIANO ESECUTIVO DI GESTIONE - FUNZIONI

1-04

SOCIALE E SPORT - FUNZIONIGRAMMA - OBIETTIVI OPERATIVI

INDICATORI		
Descrizione	Tipo	Valore Atteso
Progetti ed attività per il sociale, servizi a tutela dei minori - Concessione esenzione dei ticket sanitari per indigenza - domande presentate	EFFICIENZA	330,00
Progetti ed attività per il sociale, servizi a tutela dei minori - Concessioni assegni di maternità e di nuclei familiari - assegni concessi	EFFICIENZA	250,00
Progetti ed attività per il sociale, servizi a tutela dei minori - Domande bonus per la fornitura di energia elettrica - domande presentate	EFFICIENZA	1.100,00
Progetti ed attività per il sociale, servizi a tutela dei minori - Concessione esenzione dei ticket sanitari per indigenza - tessere rilasciate	EFFICIENZA	850,00
Progetti ed attività per il sociale, servizi a tutela dei minori - Gestione contributi famiglie con minore disabile - domande presentate	EFFICIENZA	60,00
Progetti ed attività per il sociale, servizi a tutela dei minori - Bonus gas - numero istanze	EFFICIENZA	1.050,00
Progetti ed attività per il sociale, servizi a tutela dei minori - Concessione di contributi a sostegno del canone di locazione - domande presentate	EFFICIENZA	650,00
Progetti ed attività per il sociale, servizi a tutela dei minori - Terzo Settore - nuove iscrizioni / cancellazioni	EFFICIENZA	20,00
Progetti ed attività per il sociale, servizi a tutela dei minori - Terzo Settore - Numero iscritti revisionati	EFFICIENZA	500,00
Progetti ed attività per il sociale, servizi a tutela dei minori - Bonus idrico ordinario / integrativo, numero agevolazioni tariffarie	EFFICIENZA	1.700,00
Progetti ed attività per il sociale, servizi a tutela dei minori - Tutele minori non accompagnati, atti per COESO	EFFICIENZA	10,00
Progetti ed attività per il sociale, servizi a tutela dei minori - Segnalazioni Tribunale dei minori, Prefettura e COESO	EFFICIENZA	20,00
Progetti ed attività per il sociale, servizi a tutela dei minori - Carta del pane, presa in carico soggetti con difficoltà economiche	EFFICIENZA	10,00
Progetti ed attività per il sociale, servizi a tutela dei minori - Strutture socio-assistenziali, accreditamento e aggiornamento	EFFICIENZA	10,00
Progetti ed attività per il sociale, servizi a tutela dei minori - Minori in disagio economico, agevolazioni pratica sportiva	EFFICIENZA	160,00
Progetti ed attività per il sociale, servizi a tutela dei minori - Scanso sfratti morosità incolpevole - gestione fondo, numero domande presentate	EFFICIENZA	20,00
Progetti ed attività per il sociale, servizi a tutela dei minori - Agenzia Casa - Contributi gestiti	EFFICIENZA	25,00
Progetti ed attività per il sociale, servizi a tutela dei minori - Punto informazioni, numero accessi utenti	EFFICIENZA	850,00
Progetti ed attività per il sociale, servizi a tutela dei minori - Consulta comunale disabilità - segreteria, numero riunioni	EFFICIENZA	4,00
Progetti ed attività per il sociale, servizi a tutela dei minori - Collaborazione a progetti e supporto attività	EFFICIENZA	7,00
Progetti ed attività per il sociale, servizi a tutela dei minori - Politiche abitative, gestione graduatoria alloggi ERP, numero alloggi assegnati	EFFICIENZA	80,00
Progetti ed attività per il sociale, servizi a tutela dei minori - Politiche abitative, gestione graduatorie mobilità ordinaria / straordinaria, numero alloggi assegnati in mobilità	EFFICIENZA	30,00
Progetti ed attività per il sociale, servizi a tutela dei minori - Politiche abitative, gestione alloggi: assegnazioni, revoche, decadenze	EFFICIENZA	150,00



PIANO ESECUTIVO DI GESTIONE - FUNZIONI

1-04

SOCIALE E SPORT - FUNZIONIGRAMMA - OBIETTIVI OPERATIVI

INDICATORI		
Descrizione	Tipo	Valore Atteso
Progetti ed attività per il sociale, servizi a tutela dei minori - Politiche abitative, Commissione comunale alloggi, numero sedute	EFFICIENZA	10,00
Progetti ed attività per il sociale, servizi a tutela dei minori - Politiche abitative, gestione alloggi ERP in emergenza abitativa - numero alloggi	EFFICIENZA	60,00
Progetti ed attività per il sociale, servizi a tutela dei minori - Politiche abitative, rapporti gestionali e finanziari con COESO, alloggi in emergenza abitativa gestiti c/o Il Poggio	EFFICIENZA	90,00
Assegnazione e controllo impianti sportivi e palestre scolastiche - Verifica adempimenti convenzione concessione impianti sportivi	EFFICIENZA	45,00
Assegnazione e controllo impianti sportivi e palestre scolastiche - Affidamento impianti sportivi e palestre scolastiche	EFFICIENZA	24,00
Assegnazione e controllo impianti sportivi e palestre scolastiche - Erogazione compartecipazione gestione impianti sportivi	EFFICIENZA	9,00
Assegnazione e controllo impianti sportivi e palestre scolastiche - Autorizzazioni / nullaosta a utilizzi vari impianti sportivi comunali	EFFICIENZA	10,00
Assegnazione e controllo impianti sportivi e palestre scolastiche - Concessione impianti sportivi	EFFICIENZA	45,00
Eventi sportivi e promozione dello sport - Manifestazioni sportive (anche supporto e sostegno)	EFFICIENZA	13,00
Eventi sportivi e promozione dello sport - Concessione contributi per progetti / manifestazioni sportive	EFFICIENZA	13,00



PIANO ESECUTIVO DI GESTIONE - FUNZIONI

1-05

CONTRATTI E TRASPARENZA - FUNZIONIGRAMMA - OBIETTIVI OPERATIVI

INDICATORI		
Descrizione	Tipo	Valore Atteso
Attività contrattuale - Sottoscrizioni contratti atti pubblici e scritture private con autentica	EFFICIENZA	20,00
Attività contrattuale - Sottoscrizioni scritture private	EFFICIENZA	80,00
Attività contrattuale - Conservazione polizze fidejussorie	EFFICIENZA	50,00
Attività contrattuale - Svincolo cauzioni	EFFICIENZA	10,00
Attività contrattuale - Verifica capacità a contrarre	EFFICIENZA	300,00
Attività contrattuale - Liquidazioni per versamenti annuali registrazione locazioni	EFFICIENZA	8,00
Archivio, protocollo e albo on-line - n. atti protocollati non pec in uscita	EFFICIENZA	20.200,00
Archivio, protocollo e albo on-line - n. atti protocollati non pec in entrata	EFFICIENZA	50.000,00
Archivio, protocollo e albo on-line - n. atti protocollati pec in uscita	EFFICIENZA	31.000,00
Archivio, protocollo e albo on-line - n. atti protocollati pec in entrata	EFFICIENZA	32.000,00
Archivio, protocollo e albo on-line - Notifiche atti	EFFICIENZA	8.000,00
Archivio, protocollo e albo on-line - Richieste rimborsi notifiche	EFFICIENZA	70,00
Archivio, protocollo e albo on-line - Liquidazione spese postali	EFFICIENZA	10,00
Trasparenza - Monitoraggi "Amministrazione trasparente"	EFFICIENZA	2,00
Trasparenza - Relazione per OIV	EFFICIENZA	1,00



PIANO ESECUTIVO DI GESTIONE - FUNZIONI

1-06

COORDINAMENTO E ORGANIZZAZIONE - FUNZIONIGRAMMA - OBIETTIVI OPERATIVI

INDICATORI		
Descrizione	Tipo	Valore Atteso
Relazioni sindacali e contrattazione integrativa - incontri delegazione trattante	EFFICIENZA	10,00
Organizzazione - Redazione PTFP	EFFICIENZA	2,00
Organizzazione- Gestione apertura portineria palazzo comunale	EFFICIENZA	3,00
Relazioni sindacali e contrattazione integrativa - CCI dirigenza e comparto	EFFICIENZA	1,00
Relazioni sindacali e contrattazione integrativa - Costituzione fondo articolo 67 CCNL 21.5.2020 personale del comparto	EFFICIENZA	1,00
Relazioni sindacali e contrattazione integrativa - Costituzione fondo retribuzione di posizione e di risultato della dirigenza	EFFICIENZA	1,00
Relazioni sindacali e contrattazione integrativa - ripartizione permessi sindacali	EFFICIENZA	1,00
Relazioni sindacali e contrattazione integrativa - comunicazioni per la PA	EFFICIENZA	12,00
Relazioni sindacali e contrattazione integrativa - elezioni RSU (ogni tre anni)	EFFICIENZA	0,00
Rapporti con il Nucleo di Valutazione: n. sedute del NdV	EFFICIENZA	20,00



PIANO ESECUTIVO DI GESTIONE - FUNZIONI

2-01

RECLUTAMENTO E FORMAZIONE - FUNZIONIGRAMMA - OBIETTIVI OPERATIVI

INDICATORI		
Descrizione	Tipo	Valore Atteso
Formazione - n. dipendenti partecipanti nell'anno ai corsi formazione	EFFICIENZA	480,00
Formazione - n. giornate di formazione	EFFICIENZA	60,00
Incarichi extraimpiego, congedi, aspettative, medicina del lavoro - Comunicazioni ufficio del lavoro	EFFICIENZA	48,00
Incarichi extraimpiego, congedi, aspettative, medicina del lavoro - Disposizioni concessione o diniego permessi	EFFICIENZA	237,00
Incarichi extraimpiego, congedi, aspettative, medicina del lavoro - Denuncia on-line anagrafe prestazioni	EFFICIENZA	3,00
Incarichi extraimpiego, congedi, aspettative, medicina del lavoro - Accertamenti sanitari inabilità - n. richieste invio a visita	EFFICIENZA	3,00
Incarichi extraimpiego, congedi, aspettative, medicina del lavoro - Disposizione comando/distacco	EFFICIENZA	7,00
Procedure concorsuali ed assunzioni - numero concorsi banditi	EFFICIENZA	2,00
Procedure concorsuali ed assunzioni - n. contratti individuali di lavoro	EFFICIENZA	15,00
Procedure concorsuali ed assunzioni - concorsi - n. persone in graduatorie (ancora valide) non ancora assunte al 31/12	EFFICIENZA	117,00
Procedure concorsuali ed assunzioni - Disposizioni trasferimento	EFFICIENZA	11,00
Procedimenti disciplinari - n. rimproveri verbali o scritti, multe di importo fino a 4 ore retribuzione	EFFICIENZA	1,00
Procedimenti disciplinari - n. procedimenti attivati nell'anno	EFFICIENZA	6,00
Procedimenti disciplinari - n. licenziamenti senza preavviso	EFFICIENZA	1,00
Procedimenti disciplinari - n. procedimenti disciplinari pendenti al 31/12 a seguito procedimento penale	EFFICIENZA	1,00
Procedimenti disciplinari - n. totale procedimenti disciplinari pendenti al 31/12	EFFICIENZA	5,00
Procedimenti disciplinari - n. sospensioni dal servizio con privazione della retribuzione da 11 gg fino a 6 mesi	EFFICIENZA	0,00
Procedimenti disciplinari - n. sospensioni servizio con privazione retribuzione fino a 10 gg	EFFICIENZA	0,00
Procedimenti disciplinari - n. visite fiscali effettuate	EFFICIENZA	29,00
Procedimenti disciplinari - n. visite fiscali richieste	EFFICIENZA	116,00
Procedimenti disciplinari - n. licenziamenti con preavviso	EFFICIENZA	0,00



PIANO ESECUTIVO DI GESTIONE - FUNZIONI

2-02

SISTEMI INFORMATIVI - FUNZIONIGRAMMA - OBIETTIVI OPERATIVI

INDICATORI		
Descrizione	Tipo	Valore Atteso
Gestione del sistema informativo territoriale (SIT) - Aggiornamenti strade, edifici e civici	EFFICIENZA	1.668,00
Gestione sistema informatico e telefonico - Installazione e configurazione nuovi PC	EFFICIENZA	60,00
Gestione sistema informatico e telefonico - Sito istituzionale - n. documenti pubblicati	EFFICIENZA	4.900,00
Gestione sistema informatico e telefonico - Postazioni di lavoro informatizzate	EFFICIENZA	450,00
Gestione sistema informatico e telefonico - Servizio ticketing: Assistenza operativa HW / SW - numero interventi	EFFICIENZA	3.600,00
Gestione sistema informatico e telefonico - sito istituzionale - n. accessi alla home page del sito	EFFICIENZA	763.950,00
Statistica - Rilevazione prezzi al consumo - n. controlli effettuati	EFFICIENZA	500,00
Statistica - Altre indagini statistiche per Istat e enti vari	EFFICIENZA	18,00
Statistica - Indagini Istat tematiche e multiscopo sulle famiglie - n. famiglie intervistate	EFFICIENZA	13,00
Statistica - Indagini Istat tematiche e multiscopo sulle famiglie - n. indagini effettuate	EFFICIENZA	1,00
Toponomastica - nuove Installazioni indicazioni toponomastiche	EFFICIENZA	60,00
Toponomastica - n. civici assegnati	EFFICIENZA	446,00
Toponomastica - numero denominazione aree di circolazione	EFFICIENZA	20,00



PIANO ESECUTIVO DI GESTIONE - FUNZIONI

2-03

EDUCATIVI - FUNZIONIGRAMMA - OBIETTIVI OPERATIVI

INDICATORI		
Descrizione	Tipo	Valore Atteso
Progetti educativi - Gestione nidi autorizzati - accreditati - convenzionati - numero nidi	EFFICIENZA	2,00
Progetti educativi - Gestione servizio mensa - numero pasti	EFFICIENZA	456.708,00
Progetti educativi - n. alunni portatori di handicap assistiti	EFFICIENZA	40,00
Progetti educativi - Gestione contributi regionali diritto allo studio - numero domande	EFFICIENZA	830,00
Progetti educativi - Fornitura gratuita dei libri di testo per le scuole primarie - numero cedole	EFFICIENZA	3.369,00
Progetti educativi - Gestione contributi regionali scuole dell'infanzia paritarie - numero Istituti	EFFICIENZA	12,00
Progetti educativi - Gestione contributi regionali alle famiglie per posti in asili nido privati	EFFICIENZA	116,00
Progetti educativi - Gestione contributi regionali PEZ - numero Istituti	EFFICIENZA	12,00
Progetti educativi - Gestione contributi regionali diritto allo studio - importo contributi - Euro	EFFICIENZA	151.995,00
Progetti educativi - Progetti educativi - Gestione contributi regionali diritto allo studio - numero contributi assegnati	EFFICIENZA	806,00
Progetti educativi - Gestione servizio trasporto - numero domande	EFFICIENZA	176,00
Progetti educativi - Gestione servizio mensa - numero domande	EFFICIENZA	4.017,00
Gestione personale a tempo indeterminato e determinato - sostituzioni - numero assenze	EFFICIENZA	1.670,00
Gestione personale a tempo indeterminato e determinato - sostituzioni - numero sostituzioni	EFFICIENZA	958,00
Servizi istruzione e formazione - n. bambini iscritti alle scuole comunali infanzia	EFFICIENZA	210,00
Servizi istruzione e formazione - n. bambini iscritti agli asili nido	EFFICIENZA	264,00
Servizi istruzione e formazione - n. alunni portatori di handicap assistiti	EFFICIENZA	15,00
Pari opportunità - numero sedute Commissione comunale pari opportunità	EFFICIENZA	1,00



PIANO ESECUTIVO DI GESTIONE - FUNZIONI

2-04

CULTURA E TURISMO - FUNZIONIGRAMMA - OBIETTIVI OPERATIVI

INDICATORI		
Descrizione	Tipo	Valore Atteso
Manifestazioni ed eventi culturali, valorizzazione degli spazi della cultura - Gestione rapporti Fondazione Grosseto Cultura e società partecipate - importo risorse economiche gestite	EFFICIENZA	370.000,00
Manifestazioni ed eventi culturali, valorizzazione degli spazi della cultura - Organizzazione iniziative culturali di vario tipo comprese coorganizzazioni - n. eventi/manifestazioni	EFFICIENZA	72,00
Manifestazioni ed eventi culturali, valorizzazione degli spazi della cultura - Organizzazione iniziative culturali di vario tipo comprese coorganizzazioni - n. giornate eventi	EFFICIENZA	403,00
Procedimenti in materia di turismo ed agriturismo - Gestione imposta di soggiorno - n. dichiarazioni presentate	EFFICIENZA	337,00
Procedimenti in materia di turismo ed agriturismo - SCIA per attività varie in campo turistico - numero SCIA controllate	EFFICIENZA	188,00
Promozione del territorio, informazione ed accoglienza - questionario Bandiera Blu	EFFICIENZA	1,00
Promozione del territorio, informazione ed accoglienza - numero punti di informazione turistica attivati	EFFICIENZA	5,00
Promozione del territorio, informazione ed accoglienza - Organizzazione eventi, mostre ed attività promozionali	EFFICIENZA	49,00



PIANO ESECUTIVO DI GESTIONE - FUNZIONI

2-05

BIBLIOTECA MUSEI E TEATRI - FUNZIONIGRAMMA - OBIETTIVI OPERATIVI

INDICATORI		
Descrizione	Tipo	Valore Atteso
Gestione biblioteca comunale e rete provinciale delle biblioteche- n. acquisizioni nuovi volumi	EFFICIENZA	3.024,00
Gestione biblioteca comunale e rete provinciale delle biblioteche - n. prestiti libri	EFFICIENZA	44.529,00
Gestione biblioteca comunale e rete provinciale delle biblioteche - n. dotazione documentaria per ragazzi	EFFICIENZA	8.637,00
Gestione biblioteca comunale e rete provinciale delle biblioteche - n. dotazione multimediale	EFFICIENZA	2.960,00
Gestione biblioteca comunale e rete provinciale delle biblioteche - n. dotazione documentaria	EFFICIENZA	73.447,00
Gestione biblioteca comunale e rete provinciale delle biblioteche - n. richieste di consultazione	EFFICIENZA	4.169,00
Gestione biblioteca comunale e rete provinciale delle biblioteche - n. dotazione multimediale per ragazzi	EFFICIENZA	619,00
Conservazione e tutela beni museali - Attività didattica ed iniziative culturali museali - n. mostre/iniziative	EFFICIENZA	45,00
Conservazione e tutela beni museali - Attività didattica ed iniziative culturali museali - n. visitatori	EFFICIENZA	14.368,00
Conservazione e tutela beni museali - Attività didattica ed iniziative culturali museali - n. partecipanti a conferenze / seminari / presentazioni / cicli di aperture notturne	EFFICIENZA	3.270,00
Conservazione e tutela beni museali - Attività didattica ed iniziative culturali museali - Attività condotta con le scuole - n. ragazzi partecipanti	EFFICIENZA	4.487,00
Conservazione e tutela beni museali - Conservazione e tutela dei beni archeologici e artistici conservati nel museo archeologico e d'arte della Maremma - Aggiornamenti degli archivi e dei database - n. schede inserite	EFFICIENZA	100,00
Conservazione e tutela beni museali - Conservazione e tutela dei beni archeologici e artistici conservati nel museo archeologico e d'arte della Maremma - controllo e valutazione stato di conservazione dei reperti - n. reperti controllati	EFFICIENZA	2.000,00
Manifestazioni ed eventi culturali e teatrali, valorizzazione degli spazi della cultura - n. giornate utilizzo teatro Moderno	EFFICIENZA	24,00
Manifestazioni ed eventi culturali e teatrali, valorizzazione degli spazi della cultura - n. giornate utilizzo teatro Industri	EFFICIENZA	45,00
Manifestazioni ed eventi culturali e teatrali, valorizzazione degli spazi della cultura - n. servizi teatrali di base	EFFICIENZA	46,00
Manifestazioni ed eventi culturali e teatrali, valorizzazione degli spazi della cultura - numero concerti di musica classica e sinfonica Orchestra sinfonica Città di Grosseto	EFFICIENZA	15,00
Manifestazioni ed eventi culturali e teatrali, valorizzazione degli spazi della cultura - Stagioni teatrali - numero spettacoli	EFFICIENZA	19,00



PIANO ESECUTIVO DI GESTIONE - FUNZIONI

2-06 GESTIONE ECONOMICA E PREVIDENZIALE DEL PERSONALE - FUNZIONIGRAMMA - OBIETTIVI OPERATIVI

INDICATORI		
Descrizione	Tipo	Valore Atteso
Gestione economica e previdenziale del personale - Variazioni posizioni assicurative passweb	EFFICIENZA	90,00
Gestione economica e previdenziale del personale - Riscatti e ricongiunzioni	EFFICIENZA	30,00
Gestione economica e previdenziale del personale - Gestione previdenza complementare	EFFICIENZA	108,00
Gestione economica e previdenziale del personale - Liquidazione fine servizio con certificazione posizione assicurativa ai fini TFS	EFFICIENZA	80,00
Gestione economica e previdenziale del personale - Liquidazione fine servizio con certificazione posizione assicurativa ai fini TFR	EFFICIENZA	20,00
Gestione economica e previdenziale del personale - Pratiche pensioni	EFFICIENZA	80,00
Gestione economica e previdenziale del personale - Verifiche contributive	EFFICIENZA	90,00
Gestione economica e previdenziale del personale - Gestione stipendi personale - numero cedolini	EFFICIENZA	5.000,00
Gestione economica e previdenziale del personale - Certificazioni stipendi, compilazione atti benessere, gestione rate mensili e gestione pratiche pignoramenti	EFFICIENZA	60,00
Gestione economica e previdenziale del personale - Attività inerenti prestiti INPDAP e loro cartolarizzazione	EFFICIENZA	450,00
Gestione economica e previdenziale del personale - Verifica e certificazione posizioni assicurative per INPS GESTIONE PRIVATA (pensioni in cumulo)	EFFICIENZA	20,00
Gestione economica e previdenziale del personale - Gestione convenzioni buoni pasto	EFFICIENZA	24.000,00
Gestione economica e previdenziale del personale - Variazioni denunce mensili INPS (ex INPDAP) - UNIEMENS	EFFICIENZA	12,00
Gestione economica e previdenziale del personale - Denuncia mensile INPS (ex INPDAP) - UNIEMENS	EFFICIENZA	72,00
Gestione economica e previdenziale del personale - Gestione stipendi personale - denuncia mensile INPGI	EFFICIENZA	12,00
Gestione economica e previdenziale del personale - Gestione stipendi personale - applicazione CCNL, CCI	EFFICIENZA	450,00
Gestione convenzioni Enti terzi - numero cedolini elaborati	EFFICIENZA	2.000,00
Gestione convenzioni Enti terzi - numero CU elaborate	EFFICIENZA	320,00
Gestione convenzioni Enti terzi - autoliquidazione Inail - numero dichiarazioni inviate	EFFICIENZA	10,00
Gestione convenzioni Enti terzi - conto annuale - numero elaborazioni trasmesse tramite Sico	EFFICIENZA	10,00
Gestione convenzioni Enti terzi - numero 770 elaborati	EFFICIENZA	10,00
Gestione convenzioni Enti terzi - numero pratiche pensionistiche	EFFICIENZA	10,00
Gestione economica amministratori e gestione finanziaria tirocinanti - numero cedolini elaborati	EFFICIENZA	260,00
Gestione economica amministratori e gestione finanziaria tirocinanti - numero CU elaborate	EFFICIENZA	50,00
Gestione economica amministratori e gestione finanziaria tirocinanti - numero selezioni espletate per tirocini formativi	EFFICIENZA	1,00



PIANO ESECUTIVO DI GESTIONE - FUNZIONI

2-06 GESTIONE ECONOMICA E PREVIDENZIALE DEL PERSONALE - FUNZIONIGRAMMA - OBIETTIVI OPERATIVI

INDICATORI		
Descrizione	Tipo	Valore Atteso
Gestione economica amministratori e gestione finanziaria tirocinanti - rimborsi ai datori di lavoro - numero provvedimenti	EFFICIENZA	10,00
Gestione fiscale e adempimenti annuali personale comunale - numero CU elaborate	EFFICIENZA	675,00
Gestione fiscale e adempimenti annuali personale comunale - autoliquidazione Inail - numero dichiarazioni inviate	EFFICIENZA	1,00
Gestione fiscale e adempimenti annuali personale comunale - conto annuale, relazione al conto annuale e monitoraggio trimestrale - numero elaborazioni trasmesse tramite Sico	EFFICIENZA	5,00
Rilevazione presenze e gestione assenze - numero certificati malattia scaricati	EFFICIENZA	80,00
Rilevazione presenze e gestione assenze - numero cartellini presenza elaborati	EFFICIENZA	6.000,00
Rilevazione presenze e gestione assenze - numero visite fiscali richieste	EFFICIENZA	116,00
Rilevazione presenze e gestione assenze - numero visite fiscali effettuate	EFFICIENZA	29,00



PIANO ESECUTIVO DI GESTIONE - FUNZIONI

2-07

ARCHITETTURE E SISTEMI INFORMATICI - FUNZIONIGRAMMA - OBIETTIVI OPERATIVI

INDICATORI		
Descrizione	Tipo	Valore Atteso
Gestione del Data Center Comunale: server gestiti	EFFICIENZA	80,00
SAN gestite	EFFICIENZA	3,00
Ampiezza documentali (TB)	EFFICIENZA	1,50
Ampiezza file server centrale (GB)	EFFICIENZA	380,00
Posta: domini	EFFICIENZA	5,00
Posta: cartelle utenti	EFFICIENZA	1.100,00
Database autenticativo: numero utenti	EFFICIENZA	2.500,00



PIANO ESECUTIVO DI GESTIONE - FUNZIONI

3-01

FINANZIARIO - FUNZIONIGRAMMA - OBIETTIVI OPERATIVI

INDICATORI		
Descrizione	Tipo	Valore Atteso
Istruttoria contabile, attività gestionali e deliberative, pagamenti fornitori - Dichiarazione fiscale IRPEF IRAP IVA UNICO	EFFICIENZA	1,00
Istruttoria contabile, attività gestionali e deliberative, pagamenti fornitori - Istruttoria atti deliberativi e determinazioni dirigenziali	EFFICIENZA	3.100,00
Istruttoria contabile, attività gestionali e deliberative, pagamenti fornitori - Numero rendiconti spese Uffici Giudiziari, spese elettorali e censimenti	EFFICIENZA	1,00
Istruttoria contabile, attività gestionali e deliberative, pagamenti fornitori - Registrazione numero fatture passive	EFFICIENZA	5.600,00
Istruttoria contabile, attività gestionali e deliberative, pagamenti fornitori - numero emissioni reversali di incasso	EFFICIENZA	20.000,00
Istruttoria contabile, attività gestionali e deliberative, pagamenti fornitori - Istruttoria provvedimenti dirigenziali di liquidazione spese	EFFICIENZA	3.400,00
Istruttoria contabile, attività gestionali e deliberative, pagamenti fornitori - Emissione fatturazione attiva	EFFICIENZA	280,00
Istruttoria contabile, attività gestionali e deliberative, pagamenti fornitori - Emissione mandati di pagamento	EFFICIENZA	7.900,00
Istruttoria contabile, attività gestionali e deliberative, pagamenti fornitori - Parifica rendiconti agenti contabili	EFFICIENZA	200,00
Istruttoria contabile, attività gestionali e deliberative, pagamenti fornitori - Verifica e aggiornamento giornali di cassa	EFFICIENZA	250,00
Istruttoria contabile, attività gestionali e deliberative, pagamenti fornitori - tenuta registri mensili IVA	EFFICIENZA	12,00
Formazione e gestione del Bilancio rapporti con tesoreria e Banca d'Italia - Questionari Corte dei Conti su bilancio preventivo, consuntivo, debiti fuori bilancio	EFFICIENZA	2,00
Formazione e gestione del Bilancio rapporti con tesoreria e Banca d'Italia - Predisposizione e certificazione Bilancio Preventivo / Predisposizione e certificazione Conto Consuntivo	EFFICIENZA	2,00
Formazione e gestione del Bilancio rapporti con tesoreria e Banca d'Italia - Monitoraggio Patto di Stabilita ed equilibri di bilancio - numero prospetti	EFFICIENZA	2,00
Formazione e gestione del Bilancio rapporti con tesoreria e Banca d'Italia - Variazioni di Bilancio	EFFICIENZA	4,00
Formazione e gestione del Bilancio rapporti con tesoreria e Banca d'Italia - Redazione conto economico, conto del patrimonio	EFFICIENZA	2,00
Formazione e gestione del Bilancio, rapporti con tesoreria e Banca d'Italia - Redazione Bilancio consolidato del Gruppo Locale	EFFICIENZA	1,00
Collaboratori ed incarichi professionali - Certificazione CUD e certificazione lavoro autonomo.	EFFICIENZA	100,00



PIANO ESECUTIVO DI GESTIONE - FUNZIONI

3-02

PROVVEDITORATO - FUNZIONIGRAMMA - OBIETTIVI OPERATIVI

INDICATORI		
Descrizione	Tipo	Valore Atteso
Appalti di fornitura di beni e di prestazione di servizi - appalti di fornitura - numero appalti affidati	EFFICIENZA	94,00
Appalti di fornitura di beni e di prestazione di servizi - appalti di servizi - numero appalti affidati	EFFICIENZA	155,00
Appalti di fornitura di beni e di prestazione di servizi - % di beni e servizi acquistati da centrali di committenza	EFFICIENZA	83,00
Programmazione e acquisto beni e servizi trasversali per il funzionamento dell'ente - Beni mobili: ricevimento richiesta settori	EFFICIENZA	124,00
Servizi di supporto interno - sgomberi effettuati	EFFICIENZA	44,00
Servizi di supporto interno - presa in carico di oggetti smarriti	EFFICIENZA	116,00
Servizi di supporto interno - traslochi uffici	EFFICIENZA	34,00
Servizi di supporto interno - restituzione oggetti smarriti	EFFICIENZA	34,00
Controllo procedure di affidamento di forniture di beni e prestazioni di servizi - numero procedure di affidamento supportate	EFFICIENZA	8,00



PIANO ESECUTIVO DI GESTIONE - FUNZIONI

4-01

INFRASTRUTTURE ED OPERE DI URBANIZZAZIONE - FUNZIONIGRAMMA - OBIETTIVI OPERATIVI

INDICATORI		
Descrizione	Tipo	Valore Atteso
Accertamento e valutazione dei danni subiti da beni mobili e immobili da privati per effetto di eventi calamitosi - n. domande di risarcimento	EFFICIENZA	0,00
Accertamento e valutazione dei danni subiti da beni mobili e immobili da privati per effetto di eventi calamitosi - n. provvedimenti di liquidazione	EFFICIENZA	0,00
Accertamento e valutazione dei danni subiti da strutture e infrastrutture pubbliche comunali per effetto di eventi calamitosi - importo complessivo lavori in somma urgenza effettuati - Euro	EFFICIENZA	0,00
Accertamento e valutazione dei danni subiti da strutture e infrastrutture pubbliche comunali per effetto di eventi calamitosi - numero interventi di somma urgenza effettuati	EFFICIENZA	0,00
Nuove infrastrutture - Certificato ultimazione lavori/Certificato regolare esecuzione/Collaudo	EFFICIENZA	9,00
Nuove infrastrutture - Affidamento incarico professionale esterno (es. progettazione, direzione lavori, relazioni geologiche, collaudo, etc.)	EFFICIENZA	33,00
Nuove infrastrutture - Affidamento lavori	EFFICIENZA	10,00
Nuove infrastrutture - Progettazione interna opera pubblica e varianti	EFFICIENZA	11,00
Nuove infrastrutture - Responsabile delle procedure di affidamento e di esecuzione delle opere pubbliche e delle varianti	EFFICIENZA	13,00
Nuove infrastrutture - Contenziosi - numero arbitrati	EFFICIENZA	0,00
Opere di urbanizzazione - Collaudi o certificati di regolare esecuzione emessi - n. determine di ammissibilità del certificato di collaudo (ovvero di regolare esecuzione)	EFFICIENZA	1,00
Opere di urbanizzazione - Affidamento incarico professionale esterno (es. progettazione, direzione lavori, relazioni geologiche, collaudo, etc.)	EFFICIENZA	3,00
Opere di urbanizzazione - Istruttoria per il rilascio dei pareri sulle progettazioni e varianti - n. istruttorie concluse	EFFICIENZA	2,00
Opere di urbanizzazione - Verbali di presa in consegna anticipata	EFFICIENZA	1,00
Opere di urbanizzazione - Attività di sorveglianza cantieri opere di urbanizzazione - cantieri in corso	EFFICIENZA	40,00



PIANO ESECUTIVO DI GESTIONE - FUNZIONI

4-02

EDILIZIA PUBBLICA - FUNZIONIGRAMMA - OBIETTIVI OPERATIVI

INDICATORI		
Descrizione	Tipo	Valore Atteso
Beni vincolati: nuove opere e manutenzione - Certificazione ultimazione lavori / Certificato regolare esecuzione / Collaudo	EFFICIENZA	2,00
Beni vincolati: nuove opere e manutenzione - affidamento lavori	EFFICIENZA	2,00
Beni vincolati: nuove opere e manutenzione - Affidamento incarico professionale esterno (es. progettazione, direzione lavori, relazioni geologiche, collaudo, etc.)	EFFICIENZA	1,00
Beni vincolati: nuove opere e manutenzione - Responsabile delle procedure di affidamento e di esecuzione delle opere pubbliche e delle varianti	EFFICIENZA	2,00
Beni vincolati: nuove opere e manutenzione - Progettazione interna opera pubblica e varianti	EFFICIENZA	2,00
Edilizia istituzionale, scolastica e sportiva: nuove opere e manutenzione - Affidamento incarico professionale esterno (es. progettazione, direzione lavori, relazioni geologiche, collaudo, etc.)	EFFICIENZA	3,00
Edilizia istituzionale, scolastica e sportiva: nuove opere e manutenzione - Progettazione interna opera pubblica e varianti	EFFICIENZA	10,00
Edilizia istituzionale, scolastica e sportiva: nuove opere e manutenzione - Verbale ultimazione lavori / Certificato regolare esecuzione / Collaudo	EFFICIENZA	10,00
Edilizia istituzionale, scolastica e sportiva: nuove opere e manutenzione - affidamento lavori	EFFICIENZA	10,00
Edilizia istituzionale, scolastica e sportiva: nuove opere e manutenzione - Responsabile delle procedure di affidamento e di esecuzione delle opere pubbliche e delle varianti	EFFICIENZA	10,00
Prevenzione e protezione luoghi di lavoro - Svolgimento delle funzioni legate alla figura di Responsabile Prevenzione e Protezione - numero pratiche	EFFICIENZA	5,00
Impianti sportivi - Certificato ultimazione lavori / Certificato regolare esecuzione / Collaudo	EFFICIENZA	10,00
Impianti sportivi - affidamento lavori	EFFICIENZA	11,00
Impianti sportivi - Progettazione interna opera pubblica e varianti	EFFICIENZA	11,00
Impianti sportivi - Responsabile delle procedure di affidamento e di esecuzione delle opere pubbliche e delle varianti	EFFICIENZA	39,00
Impianti sportivi - Affidamento incarico professionale esterno (es. progettazione, direzione lavori, relazioni geologiche, collaudo, etc.)	EFFICIENZA	18,00



PIANO ESECUTIVO DI GESTIONE - FUNZIONI

4-03

PROGETTAZIONE - FUNZIONIGRAMMA - OBIETTIVI OPERATIVI

INDICATORI		
Descrizione	Tipo	Valore Atteso
Gestione sistema archiviazione digitale documenti e rassegna stampa - numero archiviazioni	EFFICIENZA	358,00
Emissione ordinanze prevenzione incendi	EFFICIENZA	8,00
Conguità contributi 8% OO.UU. - Sopralluoghi - verifiche congruità	EFFICIENZA	0,00
Demolizione opere abusive - Responsabile delle procedure di affidamento e di esecuzione delle opere pubbliche e delle varianti	EFFICIENZA	5,00
Demolizione opere abusive - affidamento lavori	EFFICIENZA	0,00
Demolizione opere abusive - opere abusive demolite	EFFICIENZA	5,00
Demolizione opere abusive - Progettazione interna opera pubblica e varianti	EFFICIENZA	0,00



PIANO ESECUTIVO DI GESTIONE - FUNZIONI

4-04

MANUTENZIONI - FUNZIONIGRAMMA - OBIETTIVI OPERATIVI

INDICATORI		
Descrizione	Tipo	Valore Atteso
Manutenzione opere di urbanizzazione di competenza comunale - Istruttoria tecnica per il GIL del servizio attività assicurative (risarcimento danni a privati) - numero relazioni tecniche	EFFICIENZA	103,00
Manutenzione opere di urbanizzazione di competenza comunale - affidamento lavori	EFFICIENZA	24,00
Manutenzione opere di urbanizzazione di competenza comunale - Istruttoria tecnico-amministrativa per il rimborso delle occupazioni di suolo pubblico su pavimentazioni in pietra	EFFICIENZA	12,00
Manutenzione opere di urbanizzazione di competenza comunale - Istruttorie per manomissione di suolo pubblico	EFFICIENZA	118,00
Manutenzione opere di urbanizzazione di competenza comunale - Danneggiamenti al patrimonio comunale a seguito di sinistro e ripristino stati dei luoghi - numero stime	EFFICIENZA	2,00
Manutenzione opere di urbanizzazione di competenza comunale - Istruttoria tecnica per occupazioni aree a verde pubblico - numero nulla osta	EFFICIENZA	59,00
Manutenzione opere di urbanizzazione di competenza comunale - Istruttoria tecnica per realizzazione passo carrabile - numero pareri tecnici	EFFICIENZA	121,00
Parchi e giardini, verde urbano, pozzi e fontane - Spese per la manutenzione e la tutela del verde urbano - Euro	EFFICIENZA	159.000,00
Parchi e giardini, verde urbano, pozzi e fontane - Istruttorie per abbattimento alberature private	EFFICIENZA	47,00
Parchi e giardini, verde urbano, pozzi e fontane - affidamento lavori	EFFICIENZA	9,00
Autisti di rappresentanza - Trasferte effettuate nell'anno	EFFICIENZA	218,00



PIANO ESECUTIVO DI GESTIONE - FUNZIONI

4-05 SUPPORTO AMMINISTRATIVO, GARE E APPALTI LAVORI PUBBLICI - FUNZIONIGRAMMA - OBIETTIVI OPERATIVI

INDICATORI		
Descrizione	Tipo	Valore Atteso
Procedure amministrative appalti lavori pubblici, servizi e forniture - Predisposizione atti amministrativi inerenti l'istruttoria di gara - numero procedure di gara	EFFICIENZA	6,00
Procedure amministrative appalti lavori pubblici, servizi e forniture - Collaborazione con i R.U.P. per comunicazioni Autorità di Vigilanza - n. schede compilate e trasmesse all'Osservatorio Regionale	EFFICIENZA	100,00
Procedure amministrative appalti lavori pubblici, servizi e forniture - Verifica requisiti soggetti affidatari - numero soggetti verificati	EFFICIENZA	150,00
Procedure amministrative appalti lavori pubblici, serv. - Predisposizione corrispondenza secondo gli usi commerciali, mediante apposito scambio di lettere, ai sensi dell'art. 32 comma 14 del D.lgs. 50/2016, per affidamenti di importo inf. ad E 40.000,00	EFFICIENZA	150,00
Supporto amministrativo e coordinamento procedurale - Collaborazione alla predisposizione del programma triennale delle opere pubbliche: compilazione schede SITAT Osservatorio Regionale - n. compilazioni	EFFICIENZA	1,00



PIANO ESECUTIVO DI GESTIONE - FUNZIONI

4-06

MOBILITA' - FUNZIONIGRAMMA - OBIETTIVI OPERATIVI

INDICATORI		
Descrizione	Tipo	Valore Atteso
Rilascio autorizzazioni per manifestazioni sportive su strada	EFFICIENZA	40,00
Ordinanze di viabilità a carattere temporaneo o permanente	EFFICIENZA	532,00
Rilascio autorizzazione al transito con veicoli eccezionali sulle strade comunali	EFFICIENZA	14,00



PIANO ESECUTIVO DI GESTIONE - FUNZIONI

5-01

PIANIFICAZIONE URBANISTICA - FUNZIONIGRAMMA - OBIETTIVI OPERATIVI

INDICATORI		
Descrizione	Tipo	Valore Atteso
Strumentazione urbanistica e paesaggistica - Aggiornamento quadro conoscitivo del patrimonio edilizio esistente - n. edifici privi di scheda classificati	EFFICIENZA	130,00
Strumentazione urbanistica e paesaggistica - Rilascio certificati destinazione urbanistica	EFFICIENZA	400,00
Strumentazione urbanistica e paesaggistica - Rilascio pareri urbanistici	EFFICIENZA	120,00
Strumentazione urbanistica e paesaggistica - Collaborazioni a rilevazioni statistiche con fornitura dati	EFFICIENZA	10,00
Strumentazione urbanistica e paesaggistica - Redazione documentazione per procedura di Valutazione Ambientale Strategica in qualità di Autorità Procedente - n. documenti prodotti	EFFICIENZA	0,00
Strumentazione urbanistica e paesaggistica - Frazionamenti/deposito tipo mappale	EFFICIENZA	100,00
Strumentazione urbanistica e paesaggistica - Aggiornamento annuale catasto boschi e pascoli percorsi da fuoco - n. atti di aggiornamento	EFFICIENZA	2,00
Strumentazione urbanistica e paesaggistica - Varianti al PS e al RU - avvii di procedimenti di variante	EFFICIENZA	0,00
Strumentazione urbanistica e paesaggistica - Varianti al PS e al RU - procedimenti di controdeduzioni	EFFICIENZA	0,00
Strumentazione urbanistica e paesaggistica - Varianti al PS e al RU - approvazioni di varianti	EFFICIENZA	0,00
Strumentazione urbanistica e paesaggistica - Varianti al PS e al RU - adozioni varianti	EFFICIENZA	0,00
Strumentazione urbanistica e paesaggistica - Piani attuativi e loro varianti adottati	EFFICIENZA	4,00
Strumentazione urbanistica e paesaggistica - Piani attuativi e loro varianti approvati	EFFICIENZA	2,00
Piani insediamenti produttivi - Trasformazione di diritto di superficie in diritto di proprietà di lotti PIP - n. istruttorie propedeutiche all'atto di assegnazione	EFFICIENZA	0,00
Piani insediamenti produttivi - Rilascio nullaosta alla vendita di immobili tra privati realizzati nei PIP	EFFICIENZA	1,00
Piani insediamenti produttivi - Rilascio nullaosta alla locazione/vendita di immobili tra privati realizzati nelle ex aree PIP	EFFICIENZA	11,00
Piani insediamenti produttivi - Rilascio pareri su ex aree PIP	EFFICIENZA	0,00
Piani insediamenti produttivi - Controlli sul rispetto del Regolamento PIP e/o obblighi contrattuali e irrogazione di eventuali sanzioni	EFFICIENZA	3,00



PIANO ESECUTIVO DI GESTIONE - FUNZIONI

5-02

EDILIZIA - FUNZIONIGRAMMA - OBIETTIVI OPERATIVI

INDICATORI		
Descrizione	Tipo	Valore Atteso
Autorizzazioni paesaggistiche, accertamenti di conformità edilizia e compatibilità paesaggistica, procedimenti relativi al Codice dei beni culturali e del paesaggio - Compatibilità paesaggistica condoni - n. condoni verificati	EFFICIENZA	2,00
Autorizzazioni paesaggistiche, accertamenti di conformità edilizia e compatibilità paesaggistica, procedimenti relativi al Codice dei beni culturali e del paesaggio - n. autorizzazioni paesaggistiche rilasciate	EFFICIENZA	120,00
Autorizzazioni paesaggistiche, accertamenti di conformità edilizia e compatibilità paesaggistica, procedimenti relativi al Codice dei beni culturali e del paesaggio - n. attestazioni rilasciate ai sensi dell'art. 149 D.Lgs. n. 42/2004	EFFICIENZA	1,00
Autorizzazioni paesaggistiche, accertamenti di conformità edilizia e compatibilità paesaggistica, procedimenti relativi al Codice dei beni culturali e del paesaggio - n. accertamenti compatibilità paesaggistica Art. 167 D.Lgs. n. 42/2004	EFFICIENZA	15,00
Autorizzazioni paesaggistiche, accertamenti di conformità edilizia e compatibilità paesaggistica, procedimenti relativi al Codice dei beni culturali e del paesaggio - Commissioni per il paesaggio - n. sedute	EFFICIENZA	15,00
Autorizzazioni paesaggistiche, accertamenti di conformità edilizia e compatibilità paesaggistica, procedimenti relativi al Codice dei beni culturali e del paesaggio - n. di partecipazione a Conferenze di Servizio	EFFICIENZA	12,00
Autorizzazioni paesaggistiche, accertamenti di conformità edilizia e compatibilità paesaggistica, procedimenti relativi al Codice dei beni culturali e del paesaggio - n. di nulla osta acquisiti da soprintendenza	EFFICIENZA	120,00
Condoni edilizi - n. condoni edilizi rilasciati di cui alle L. n. 47/85, 724/94 e LRT n. 53/2004	EFFICIENZA	15,00
Procedimenti relativi a titoli edilizi - n. CILA e CIL presentate (quota parte Edilizia Privata)	EFFICIENZA	850,00
Procedimenti relativi a titoli edilizi - n. permessi di costruire rilasciati gestiti (quota parte Edilizia Privata)	EFFICIENZA	200,00
Procedimenti relativi a titoli edilizi - n. SCIA presentate (quota parte Edilizia Privata)	EFFICIENZA	200,00
Procedimenti relativi a titoli edilizi - n. SCIA IN SANATORIA presentate (quota parte Edilizia Privata)	EFFICIENZA	27,00
Procedimenti relativi a titoli edilizi - n. accertamenti di conformità gestiti (quota parte Edilizia Privata)	EFFICIENZA	180,00
Abitabilità/agibilità: n. pratiche gestite	EFFICIENZA	210,00



PIANO ESECUTIVO DI GESTIONE - FUNZIONI

5-03

AMMINISTRATIVO - FUNZIONIGRAMMA - OBIETTIVI OPERATIVI

INDICATORI		
Descrizione	Tipo	Valore Atteso
Procedimenti relativi ai titoli edilizi in aree urbane non vincolate - n. autorizzazioni insegne, targhe, tende da sole	EFFICIENZA	170,00
Sportello SUAPE - pratiche edilizie gestite ricevute e gestite in maniera informatizzata/digitale	EFFICIENZA	3.035,00
Sportello SUAPE - certificazione di agibilità presentate	EFFICIENZA	270,00



PIANO ESECUTIVO DI GESTIONE - FUNZIONI

5-04

SERVIZIO FORESTALE E POLITICHE AGRICOLE - FUNZIONIGRAMMA - OBIETTIVI OPERATIVI

INDICATORI		
Descrizione	Tipo	Valore Atteso
Programma comunale degli impianti di telefonia mobile - Stazioni Radio Base (SRB) - rilascio pareri di competenza	EFFICIENZA	15,00
Procedimenti relativi ai titoli edilizi - n. CILA e CIL presentate (quota parte Territorio Aperto)	EFFICIENZA	280,00
Procedimenti relativi ai titoli edilizi - n. permessi di costruire gestiti (quota parte Territorio Aperto)	EFFICIENZA	70,00
Procedimenti relativi ai titoli edilizi - n. SCIA presentate (quota parte Territorio Aperto)	EFFICIENZA	70,00
Procedimenti relativi ai titoli edilizi - n. SCIA IN SANATORIA presentate (quota parte Territorio Aperto)	EFFICIENZA	1,00
Procedimenti relativi a titoli edilizi - n. accertamenti di conformità gestiti (quota parte Territorio Aperto)	EFFICIENZA	10,00
Procedimenti relativi ai titoli edilizi - n. PMAA gestiti	EFFICIENZA	17,00
Procedimenti relativi ai titoli edilizi - relazioni agronomiche gestite	EFFICIENZA	4,00
N. piani di utilizzazione agronomica gestiti	EFFICIENZA	5,00
Energie rinnovabili: n. PAS C.d.S. per Aut. Unica gestiti	EFFICIENZA	5,00
Vincolo idrogeologico - n. autorizzazioni rilasciate	EFFICIENZA	37,00
Vincolo idrogeologico - partecipazione a conferenze dei servizi	EFFICIENZA	15,00
Vincolo idrogeologico - n. indizione di conferenze dei servizi	EFFICIENZA	2,00
Rischio Idraulico - n. pareri di competenza Consorzio Bonifica e Genio Civile gestiti	EFFICIENZA	20,00
Scarico acque reflue - n. nulla osta preventivi rilasciati	EFFICIENZA	29,00
Scarico acque reflue - n. autorizzazioni rilasciate	EFFICIENZA	24,00
Rischio idraulico, idrogeologico, difesa del suolo e tutela risorsa idrica - aree boscate e relative sanzioni - n. pareri rilasciati	EFFICIENZA	19,00
Pareti A.U.A. - n. pareri rilasciati	EFFICIENZA	25,00
Abitabilità/agibilità: n. pratiche gestite	EFFICIENZA	40,00



PIANO ESECUTIVO DI GESTIONE - FUNZIONI

6-01

PATRIMONIO E PARTECIPAZIONI SOCIETARIE - FUNZIONIGRAMMA - OBIETTIVI OPERATIVI

INDICATORI		
Descrizione	Tipo	Valore Atteso
Gestione beni immobili e locazioni, acquisizioni ed alienazioni - gestione locali comunali di utilizzo temporaneo, ricorrente e continuativo - n. sale trattate	EFFICIENZA	51,00
Gestione beni immobili e locazioni, acquisizioni e alienazioni - Gestione fitti attivi e passivi - n. affitti gestiti	EFFICIENZA	51,00
Partecipazioni societarie e controllo sugli enti partecipati - n. aziende partecipate/speciali	EFFICIENZA	21,00
Procedimenti relativi al demanio marittimo ed al Codice della Navigazione - Istruttorie per rilascio di: concessioni (nuove o rinnovo e subingresso); autorizz. corridoi di lancio, attività ludico-sportiva, manifestazioni; prelievo sabbia e acqua di mare	EFFICIENZA	105,00
Piani di Edilizia Economica e Popolare (PEEP) - Gestione alloggi/finanziamenti - numero procedimenti	EFFICIENZA	1,00
Piani di Edilizia Economica e Popolare (PEEP) - Verifica requisiti soggettivi di soci prenotatari/riservisti art. 21 L. n. 457/78 - numero verifiche	EFFICIENZA	1,00
Piani di Edilizia Economica e Popolare (PEEP) - Commissione Prefettura per assegnazione alloggi - numero verbali	EFFICIENZA	1,00
Piani di Edilizia Economica e Popolare (PEEP) - Diritto di prelazione su alloggi di ERP sovvenzionata L. n. 560/93 - n. atti di disposizione dirigenziale a non esercitare il diritto di prelazione	EFFICIENZA	29,00



PIANO ESECUTIVO DI GESTIONE - FUNZIONI

6-02

SERVIZI AL CITTADINO - FUNZIONIGRAMMA - OBIETTIVI OPERATIVI

INDICATORI		
Descrizione	Tipo	Valore Atteso
Anagrafe - numero carte d'identità elettroniche rilasciate	EFFICIENZA	8.000,00
Anagrafe - Variazioni anagrafiche	EFFICIENZA	5.686,00
Anagrafe - Variazioni e aggiornamenti AIRE	EFFICIENZA	278,00
Anagrafe - anagrafe cittadini stranieri - n. inserimenti permessi di soggiorno sulla procedura informatica	EFFICIENZA	582,00
Anagrafe - anagrafe cittadini stranieri - n. avvii procedimento di cancellazione per ignota dimora	EFFICIENZA	631,00
Anagrafe - anagrafe cittadini stranieri - n. conclusioni procedimento di cancellazione per ignota dimora	EFFICIENZA	144,00
Anagrafe - Mutazione dati individuali a seguito di comunicazioni	EFFICIENZA	586,00
Anagrafe - Rilascio certificazioni	EFFICIENZA	11.692,00
Anagrafe - Autentiche di firme ed atti di notorietà	EFFICIENZA	1.400,00
Anagrafe - Iscrizione in APR da altri comuni, da estero e da irreperibilità - numero di iscrizioni	EFFICIENZA	1.653,00
Anagrafe - Variazione e aggiornamento APR - numero di variazioni	EFFICIENZA	586,00
Anagrafe - Iscrizione AIRE - numero di iscrizioni	EFFICIENZA	116,00
Anagrafe - Cancellazione AIRE - numero di cancellazioni	EFFICIENZA	14,00
Anagrafe - Nulla osta per C.I. rilasciate dai consolati	EFFICIENZA	32,00
Anagrafe - Attestazioni di soggiorno permanente	EFFICIENZA	10,00
Anagrafe - Controllo degli accessi all'Anagrafe Informatizzata - n. nuove autorizzazioni erogate	EFFICIENZA	64,00
Anagrafe - Controllo degli accessi all'Anagrafe Informatizzata - n. accessi registrati (hit)	EFFICIENZA	600.000,00
Anagrafe - Aggiornamenti dello schedario dell'Anagrafe Temporanea e relative comunicazioni	EFFICIENZA	18,00
Leva - Formazione e aggiornamento ruoli matricolari - numero comunicazioni ad altri enti	EFFICIENZA	112,00
Stato civile - Formazione atti di matrimonio, relative comunicazioni e annotazioni - numero atti redatti	EFFICIENZA	248,00
Stato civile - Adozioni nazionali e internazionali minori e non - numero procedimenti di adozione	EFFICIENZA	6,00
Stato civile - Redazione atti di morte, relative comunicazioni e annotazioni	EFFICIENZA	1.213,00
Stato civile - Autorizzazioni al trasporto e sepoltura	EFFICIENZA	1.225,00
Stato civile - Autorizzazione alla dispersione delle ceneri	EFFICIENZA	62,00
Stato civile - Autorizzazione all'affidamento delle ceneri	EFFICIENZA	70,00
Stato civile - Autorizzazioni alla cremazione	EFFICIENZA	400,00



PIANO ESECUTIVO DI GESTIONE - FUNZIONI

6-02

SERVIZI AL CITTADINO - FUNZIONIGRAMMA - OBIETTIVI OPERATIVI

INDICATORI		
Descrizione	Tipo	Valore Atteso
Stato civile - atti di Cittadinanza ordinaria, Attestazioni del Sindaco e Cittadinanza Jure Sanguinis	EFFICIENZA	259,00
Stato civile - atti di nascita, relative comunicazioni e annotazioni	EFFICIENZA	654,00
Stato civile - pubblicazioni per matrimonio	EFFICIENZA	321,00
Stato civile - Eventi registrati nel registro di stato civile	EFFICIENZA	4.135,00
Stato civile - Avvio procedimenti per separazione o divorzio	EFFICIENZA	90,00
Stato Civile - Conclusioni atto di separazione o divorzio	EFFICIENZA	90,00
Entrate tributarie- Gettito lotta all'evasione da avvisi di accertamento emessi - IMU - Euro	EFFICIENZA	1.400.000,00
Entrate tributarie - Gettito lotta all'evasione da avvisi di accertamento emessi - TARI - Euro	EFFICIENZA	500.000,00
Entrate tributarie - Lotta all'evasione: avvisi di accertamento emessi relativamente alle entrate gestite dal Servizio	EFFICIENZA	7.000,00
Entrate tributarie - Gestione delle fasi relative alla riscossione diretta delle entrate - avvisi di pagamento inviati per TARI, TOSAP, ICP, COSAP	EFFICIENZA	48.980,00
Entrate tributarie - Gestione delle fasi relative alla riscossione diretta TARI - solleciti di pagamento TARI inviati	EFFICIENZA	7.800,00
Entrate tributarie - Contribuenti TARI	EFFICIENZA	43.600,00
Entrate tributarie - Contribuenti IMU	EFFICIENZA	24.800,00
Entrate tributarie - Contribuenti TOSAP / COSAP	EFFICIENZA	5.700,00
Entrate tributarie - Contribuenti ICP	EFFICIENZA	3.900,00
Entrate tributarie - Ricorsi presentati davanti alla Commissione Tributaria Provinciale - % ricorsi su avvisi inviati	EFFICIENZA	0,40
Entrate tributarie - Autorizzazioni / concessioni passi carrabili	EFFICIENZA	95,00
Entrate tributarie - Autorizzazioni occupazione suolo pubblico	EFFICIENZA	650,00
Entrate tributarie - Autorizzazioni imposta comunale pubblicità temporanea	EFFICIENZA	35,00



PIANO ESECUTIVO DI GESTIONE - FUNZIONI

6-03

ATTIVITA' PRODUTTIVE - FUNZIONIGRAMMA - OBIETTIVI OPERATIVI

INDICATORI		
Descrizione	Tipo	Valore Atteso
Procedimenti in materia di attività economiche - autorizzazioni/licenze per attività commerciali, produttive, artigianali e di servizi rilasciate nell'anno	EFFICIENZA	50,00
Procedimenti in materia di attività economiche - Scia per attività commerciali, produttive, artigianali, di servizi e agricoltura per apertura - sub ingressi - trasferimenti - variazioni - cessazioni . Numero pratiche presentate	EFFICIENZA	1.000,00
Procedimenti in materia di attività economiche - Controlli regolarità contributiva subingressi operatori aree pubbliche. Numero DURC/attestazioni richieste	EFFICIENZA	250,00
Procedimenti in materia di attività economiche - Comunicazioni ai fini dell'aggiornamento della registrazione ai sensi dell'art. 6 del REG CE N. 852/2004. Numero pratiche presentate	EFFICIENZA	100,00
Procedimenti in materia di attività economiche - Scia - Reg. (CE) 852/2004. Numero pratiche presentate	EFFICIENZA	100,00
Procedimenti in materia di attività economiche - Verifiche e procedimenti sanzionatori - n. disposizioni dirigenziali sanzionatorie	EFFICIENZA	50,00
Sportello Unico per le Attività Produttive (SUAP) - Numero pratiche presentate	EFFICIENZA	2.100,00
Caccia - Consegna e ritiro tesserini venatori	EFFICIENZA	1.800,00
Autorizzazioni - SCIA di Polizia Amministrativa - Autorizzazioni / licenze rilasciate nell'anno	EFFICIENZA	50,00
Autorizzazioni - SCIA di Polizia Amministrativa - Procedimenti in materia di Polizia Amministrativa - Scia per apertura, subingressi, trasferimenti, variazioni, cessazioni - Numero pratiche presentate	EFFICIENZA	80,00



PIANO ESECUTIVO DI GESTIONE - FUNZIONI

7-01

COMANDO - FUNZIONIGRAMMA - OBIETTIVI OPERATIVI

INDICATORI		
Descrizione	Tipo	Valore Atteso
Sportello relazioni con il pubblico - Ricezione e gestione istanze di rilascio autorizzazione/contrassegno per la circolazione di veicoli nelle ZTL	EFFICIENZA	230,00
Sportello relazioni con il pubblico - Ricezione e gestione istanze di rilascio autorizzazione/contrassegno per i veicoli al servizio di residenti invalidi	EFFICIENZA	175,00
Sanzioni amministrative: procedura, contenzioso, introiti - Gestione del contenzioso (ricorsi, opposizioni, ecc.) relativo ai procedimenti sanzionatori	EFFICIENZA	400,00
Sanzioni amministrative: procedura, contenzioso, introiti - Notifiche effettuate	EFFICIENZA	15.000,00
Sanzioni amministrative: procedura, contenzioso, introiti - Ricezione e gestione richieste liquidazione competenze vari Comuni per attività di notificazione	EFFICIENZA	150,00
Varco elettronico, permessi di transito - Gestione del sistema elettronico di controllo degli accessi veicolari alla Zona a Traffico Limitato	EFFICIENZA	2.000,00
Polizia tributaria, amministrativa e giudiziaria - UO Edilizia -Accertamento mancata agibilità - violazioni rilevate	EFFICIENZA	0,00
Polizia tributaria, amministrativa e giudiziaria - Accertamenti abusi edilizi a rilevanza amministrativa	EFFICIENZA	10,00
Polizia tributaria, amministrativa e giudiziaria - UO Edilizia - Attività di accertamento per conto di vari Settori comunali	EFFICIENZA	10,00
Polizia tributaria, amministrativa e giudiziaria - Accertamenti abusi edilizi a rilevanza penale	EFFICIENZA	10,00



PIANO ESECUTIVO DI GESTIONE - FUNZIONI

7-02

POLIZIA STRADALE - FUNZIONIGRAMMA - OBIETTIVI OPERATIVI

INDICATORI		
Descrizione	Tipo	Valore Atteso
Polizia stradale, infortunistica, educazione stradale - Ore di presenza degli operatori P.M. negli Istituti di istruzione	EFFICIENZA	40,00
Polizia stradale, infortunistica, educazione stradale - Educazione stradale - presenze in manifestazioni	EFFICIENZA	0,00
Polizia stradale, infortunistica, educazione stradale - Incidenti rilevati	EFFICIENZA	500,00
Servizi di controllo, presidio del territorio - Controlli di polizia stradale (etilometro)	EFFICIENZA	0,00
Servizi di controllo, presidio del territorio - Controlli di polizia stradale autovelox	EFFICIENZA	80,00



PIANO ESECUTIVO DI GESTIONE - FUNZIONI

7-03

SICUREZZA E CONTROLLO - FUNZIONIGRAMMA - OBIETTIVI OPERATIVI

INDICATORI		
Descrizione	Tipo	Valore Atteso
Protezione civile - Corsi di formazione / esercitazione del personale operante in Protezione civile - ore pro capite anno	EFFICIENZA	0,00
Protezione civile - Aggiornamento dati dinamici del Piano comunale di protezione civile	EFFICIENZA	1,00
Informative e notifiche - Polizia amministrativa - verbali di contravvenzione emessi	EFFICIENZA	25,00
Informative e notifiche - Polizia annonaria - verbali di contravvenzione emessi	EFFICIENZA	40,00
Informative e notifiche - Polizia commerciale - verbali di contravvenzione	EFFICIENZA	40,00
Servizi di controllo, presidio del territorio - Attività informativa, di accertamento e rilascio pareri, per conto di vari Settori comunali od Enti esterni diversi	EFFICIENZA	3.000,00
Servizi di controllo, presidio del territorio - Verbale di interramento carcassa animale	EFFICIENZA	20,00
Servizi di controllo, presidio del territorio - Controlli antidegrado - numero ore	EFFICIENZA	300,00
Servizi di controllo, presidio del territorio - Controlli di polizia amministrativa	EFFICIENZA	7,00



PIANO ESECUTIVO DI GESTIONE - FUNZIONI

8-01

SERVIZI AMBIENTALI - FUNZIONIGRAMMA - OBIETTIVI OPERATIVI

INDICATORI		
Descrizione	Tipo	Valore Atteso
Procedimenti in materia ambientali (rumore, acustica, energia): istruttoria e rilascio pareri pratiche edilizie	EFFICIENZA	210,00
Procedimenti in materia ambientali (rumore, acustica, energia): istruttoria e rilascio pareri pratiche SUAP	EFFICIENZA	46,00
Procedimenti in materia ambientali (rumore, acustica, energia): istruttoria e rilascio pareri pratiche Piani Attuativi e P.M.	EFFICIENZA	10,00
Procedimenti in materia ambientali (rumore, acustica, energia): Gestione esposti	EFFICIENZA	10,00
Bonifiche ambientali: siti inquinati D.Lgs 152/06 istruttoria C.d.S. - PROVVEDIMENTI	EFFICIENZA	2,00
Bonifiche ambientali: Abbandono rifiuti art. 192 D.Lgs. 152/06 - provvedimenti	EFFICIENZA	2,00
Bonifiche ambientali: prevenzione rischio amianto - ordinanze e atti conseguenti	EFFICIENZA	18,00
SIR "Le Strillaie": Monitoraggio e smaltimento concentrato (gare e affidamenti) - istruttorie	EFFICIENZA	5,00
SIR "Le Strillaie": gestione contenziosi	EFFICIENZA	6,00
SIR "Le Strillaie": rapporti con Enti (Regione, ARPAT, USL e comuni conferitori) - istruttorie	EFFICIENZA	15,00
SIR "Le Strillaie": MISP e MISE - istruttorie	EFFICIENZA	2,00
Affari animali: gestione canile (gara e affidamento), convalida adozioni	EFFICIENZA	40,00
Affari animali: ordinanze animali pericolosi	EFFICIENZA	8,00
Affari animali: randagismo felino - colonie feline riconosciute	EFFICIENZA	5,00
Affari animali: disinfestazioni/derattizzazioni (gare e affidamenti), volatili molesti - ordinanze	EFFICIENZA	8,00
Affari animali: smaltimento carcasse	EFFICIENZA	110,00
Affari animali: autorizzazioni esposizioni	EFFICIENZA	5,00
Affari animali: gestione segnalazioni	EFFICIENZA	70,00
Inquinamento acustico: istruttoria e rilascio autorizzazioni manifestazioni temporanee	EFFICIENZA	100,00
Valutazioni incidenza - n. autorizzazioni rilasciate	EFFICIENZA	10,00



PIANO ESECUTIVO DI GESTIONE - FUNZIONI

8-02

CICLO DEI RIFIUTI - FUNZIONIGRAMMA - OBIETTIVI OPERATIVI

INDICATORI		
Descrizione	Tipo	Valore Atteso
% Raccolta differenziata RSU	EFFICIENZA	34,13
Tonnellate di Rifiuti Solidi Urbani (RSU) raccolti	EFFICIENZA	43.397,29
VIA e VAS: Procedimenti in materia di VAS - verifiche di assoggettabilità	EFFICIENZA	5,00
VIA e VAS: Procedimenti in materia di VIA/VAS - espressione contributi	EFFICIENZA	5,00



ALLEGATO "D" – Allegati contabili (a cura del Settore Risorse finanziarie)

- ENTRATE PER TITOLI, TIPOLOGIE E CATEGORIE PER CAPITOLI
- SPESE PER MISSIONI, PROGRAMMI E MACROAGGREGATI PER CAPITOLI



SERVIZIO CONTRATTI E TRASPARENZA

ENTRATE PER TITOLI, TIPOLOGIE E CATEGORIE PER CAPITOLI

TITOLO TIPOLOGIA CATEGORIA CAPITOLO	DENOMINAZIONE		PREVISIONI INIZIALI ANNO 2020	VARIAZIONI		PREVISIONI DEFINITIVE ANNO 2020
				in aumento	in diminuzione	
	Fondo pluriennale vincolato per spese correnti	previsioni di competenza	0,00	0,00	0,00	0,00
	Fondo pluriennale vincolato per spese in conto capitale	previsioni di competenza	0,00	0,00	0,00	0,00
	Utilizzo avanzo di amministrazione	previsioni di competenza	0,00	0,00	0,00	0,00
	<i>-di cui avanzo di amministrazione utilizzato anticipatamente</i>		0,00	0,00	0,00	0,00
	Fondo di Cassa all'01/01/2020	previsioni di cassa	0,00	0,00	0,00	0,00
TITOLO 3	Entrate extratributarie					
30100	Tipologia 100: Vendita di beni e servizi e proventi derivanti dalla gestione dei beni					
3010200	Entrate dalla vendita e dall'erogazione di servizi					
5400/0	DIRITTI DI ROGITO E SEGRETERIA APPALTI E CONTRATTI	previsione di competenza	70.000,00	0,00	0,00	70.000,00
		previsione di cassa	75.423,37	0,00	1.155,74	74.267,63
Totale Categoria	Entrate dalla vendita e dall'erogazione di servizi	previsione di competenza	70.000,00	0,00	0,00	70.000,00
3010200		previsione di cassa	75.423,37	0,00	1.155,74	74.267,63
Totale Tipologia	Tipologia 100: Vendita di beni e servizi e proventi derivanti dalla gestione dei beni	previsione di competenza	70.000,00	0,00	0,00	70.000,00
30100		previsione di cassa	75.423,37	0,00	1.155,74	74.267,63
30000	Entrate extratributarie	previsione di competenza	70.000,00	0,00	0,00	70.000,00
Totale TITOLO 3		previsione di cassa	75.423,37	0,00	1.155,74	74.267,63
TITOLO 9	Entrate per conto terzi e partite di giro					
90200	Tipologia 200: Entrate per conto terzi					
9020400	Depositi di/presso terzi					
27510/0	DEPOSITO SPESE CONTRATTUALI (F.C.87250 U.)	previsione di competenza	50.000,00	0,00	0,00	50.000,00
		previsione di cassa	58.357,32	0,00	7.473,82	50.883,50
Totale Categoria	Depositi di/presso terzi	previsione di competenza	50.000,00	0,00	0,00	50.000,00
9020400		previsione di cassa	58.357,32	0,00	7.473,82	50.883,50
Totale Tipologia	Tipologia 200: Entrate per conto terzi	previsione di competenza	50.000,00	0,00	0,00	50.000,00
90200		previsione di cassa	58.357,32	0,00	7.473,82	50.883,50
90000	Entrate per conto terzi e partite di giro	previsione di competenza	50.000,00	0,00	0,00	50.000,00
Totale TITOLO 9		previsione di cassa	58.357,32	0,00	7.473,82	50.883,50
TOTALE TITOLI		previsione di competenza	120.000,00	0,00	0,00	120.000,00
		previsione di cassa	133.780,69	0,00	8.629,56	125.151,13
TOTALE GENERALE DELLE ENTRATE		previsione di competenza	120.000,00	0,00	0,00	120.000,00
		previsione di cassa	133.780,69			

**SERVIZIO AFFARI LEGALI****ENTRATE PER TITOLI, TIPOLOGIE E CATEGORIE PER CAPITOLI**

TITOLO TIPOLOGIA CATEGORIA CAPITOLO	DENOMINAZIONE		PREVISIONI INIZIALI ANNO 2020	VARIAZIONI		PREVISIONI DEFINITIVE ANNO 2020
				in aumento	in diminuzione	
	Fondo pluriennale vincolato per spese correnti	previsioni di competenza	0,00	0,00	0,00	0,00
	Fondo pluriennale vincolato per spese in conto capitale	previsioni di competenza	0,00	0,00	0,00	0,00
	Utilizzo avanzo di amministrazione	previsioni di competenza	0,00	0,00	0,00	0,00
	<i>-di cui avanzo di amministrazione utilizzato anticipatamente</i>		0,00	0,00	0,00	0,00
	Fondo di Cassa all'01/01/2020	previsioni di cassa	0,00	0,00	0,00	0,00
TITOLO 3	Entrate extratributarie					
30500	Tipologia 500: Rimborsi e altre entrate correnti					
3050200	Rimborsi in entrata					
10760/0	PROVENTI DA ATTIVITA' UFFICIO LEGALE (F.C. 30562)	previsione di competenza	47.000,00	30.000,00	0,00	77.000,00
		previsione di cassa	65.986,31	27.003,20	0,00	92.989,51
Totale Categoria	Rimborsi in entrata	previsione di competenza	47.000,00	30.000,00	0,00	77.000,00
3050200		previsione di cassa	65.986,31	27.003,20	0,00	92.989,51
Totale Tipologia	Tipologia 500: Rimborsi e altre entrate correnti	previsione di competenza	47.000,00	30.000,00	0,00	77.000,00
30500		previsione di cassa	65.986,31	27.003,20	0,00	92.989,51
30000	Entrate extratributarie	previsione di competenza	47.000,00	30.000,00	0,00	77.000,00
Totale TITOLO 3		previsione di cassa	65.986,31	27.003,20	0,00	92.989,51
TOTALE TITOLI		previsione di competenza	47.000,00	30.000,00	0,00	77.000,00
		previsione di cassa	65.986,31	27.003,20	0,00	92.989,51
TOTALE GENERALE DELLE ENTRATE		previsione di competenza	47.000,00	30.000,00	0,00	77.000,00
		previsione di cassa	65.986,31			



SERVIZIO PROVVEDITORATO

ENTRATE PER TITOLI, TIPOLOGIE E CATEGORIE PER CAPITOLI

TITOLO TIPOLOGIA CATEGORIA CAPITOLO	DENOMINAZIONE		PREVISIONI INIZIALI ANNO 2020	VARIAZIONI		PREVISIONI DEFINITIVE ANNO 2020
				in aumento	in diminuzione	
	Fondo pluriennale vincolato per spese correnti	previsioni di competenza	0,00	0,00	0,00	0,00
	Fondo pluriennale vincolato per spese in conto capitale	previsioni di competenza	0,00	0,00	0,00	0,00
	Utilizzo avanzo di amministrazione	previsioni di competenza	0,00	0,00	0,00	0,00
	<i>-di cui avanzo di amministrazione utilizzato anticipatamente</i>		0,00	0,00	0,00	0,00
	Fondo di Cassa all'01/01/2020	previsioni di cassa	0,00	0,00	0,00	0,00
TITOLO 2	Trasferimenti correnti					
20101	Tipologia 101: Trasferimenti correnti da Amministrazioni pubbliche					
2010101	Trasferimenti correnti da Amministrazioni Centrali					
1367/0	CONTRIBUTO PER SANIFICAZIONE E DISINFEZIONE (FC 31119)	previsione di competenza	0,00	72.381,00	0,00	72.381,00
		previsione di cassa	0,00	72.381,00	0,00	72.381,00
Totale Categoria	Trasferimenti correnti da Amministrazioni Centrali	previsione di competenza	0,00	72.381,00	0,00	72.381,00
2010101		previsione di cassa	0,00	72.381,00	0,00	72.381,00
Totale Tipologia	Tipologia 101: Trasferimenti correnti da Amministrazioni pubbliche	previsione di competenza	0,00	72.381,00	0,00	72.381,00
20101		previsione di cassa	0,00	72.381,00	0,00	72.381,00
20000	Trasferimenti correnti	previsione di competenza	0,00	72.381,00	0,00	72.381,00
Totale TITOLO 2		previsione di cassa	0,00	72.381,00	0,00	72.381,00
TITOLO 3	Entrate extratributarie					
30100	Tipologia 100: Vendita di beni e servizi e proventi derivanti dalla gestione dei beni					
3010100	Vendita di beni					
5123/0	PROVENTI DALLA FARMACIA (RILEVANTE IVA)	previsione di competenza	0,00	0,00	0,00	0,00
		previsione di cassa	1.092,60	0,00	0,00	1.092,60
Totale Categoria	Vendita di beni	previsione di competenza	0,00	0,00	0,00	0,00
3010100		previsione di cassa	1.092,60	0,00	0,00	1.092,60
Totale Tipologia	Tipologia 100: Vendita di beni e servizi e proventi derivanti dalla gestione dei beni	previsione di competenza	0,00	0,00	0,00	0,00
30100		previsione di cassa	1.092,60	0,00	0,00	1.092,60
30000	Entrate extratributarie	previsione di competenza	0,00	0,00	0,00	0,00
Totale TITOLO 3		previsione di cassa	1.092,60	0,00	0,00	1.092,60
TITOLO 4	Entrate in conto capitale					
40400	Tipologia 400: Entrate da alienazione di beni materiali e immateriali					
4040100	Alienazione di beni materiali					
11915/0	ALIENAZIONE MEZZI DI TRASPORTO (F.C. VARI U.)	previsione di competenza	0,00	0,00	0,00	0,00
		previsione di cassa	0,00	0,00	0,00	0,00
Totale Categoria	Alienazione di beni materiali	previsione di competenza	0,00	0,00	0,00	0,00
4040100		previsione di cassa	0,00	0,00	0,00	0,00
Totale Tipologia	Tipologia 400: Entrate da alienazione di beni materiali e immateriali	previsione di competenza	0,00	0,00	0,00	0,00
40400		previsione di cassa	0,00	0,00	0,00	0,00
40000	Entrate in conto capitale	previsione di competenza	0,00	0,00	0,00	0,00
Totale TITOLO 4		previsione di cassa	0,00	0,00	0,00	0,00
TOTALE TITOLI		previsione di competenza	0,00	72.381,00	0,00	72.381,00
		previsione di cassa	1.092,60	72.381,00	0,00	73.473,60
TOTALE GENERALE DELLE ENTRATE		previsione di competenza	0,00	72.381,00	0,00	72.381,00
		previsione di cassa	1.092,60			



SERVIZIO PROGRAMMAZIONE E CONTROLLO DELLA SPESA

ENTRATE PER TITOLI, TIPOLOGIE E CATEGORIE PER CAPITOLI

TITOLO TIPOLOGIA CATEGORIA CAPITOLO	DENOMINAZIONE		PREVISIONI INIZIALI ANNO 2020	VARIAZIONI		PREVISIONI DEFINITIVE ANNO 2020
				in aumento	in diminuzione	
	Fondo pluriennale vincolato per spese correnti	previsioni di competenza	0,00	0,00	0,00	0,00
	Fondo pluriennale vincolato per spese in conto capitale	previsioni di competenza	0,00	0,00	0,00	0,00
	Utilizzo avanzo di amministrazione	previsioni di competenza	0,00	0,00	0,00	0,00
	<i>-di cui avanzo di amministrazione utilizzato anticipatamente</i>		0,00	0,00	0,00	0,00
	Fondo di Cassa all'01/01/2020	previsioni di cassa	0,00	0,00	0,00	0,00
TITOLO 2	Trasferimenti correnti					
20101	Tipologia 101: Trasferimenti correnti da Amministrazioni pubbliche					
2010101	Trasferimenti correnti da Amministrazioni Centrali					
1366/0	CONTRIBUTO STATALE LAVORO STRAORDINARIO PM (FC 35265-66-67)	previsione di competenza	0,00	12.140,00	0,00	12.140,00
		previsione di cassa	0,00	12.140,00	0,00	12.140,00
5003/0	RIMBORSO SPESE PERSONALE COMANDATO A TERZI (FC 32730-32731-32733-32734)	previsione di competenza	111.500,00	0,00	0,00	111.500,00
		previsione di cassa	493.586,29	0,00	2.065,69	491.520,60
Totale Categoria	Trasferimenti correnti da Amministrazioni Centrali	previsione di competenza	111.500,00	12.140,00	0,00	123.640,00
2010101		previsione di cassa	493.586,29	12.140,00	2.065,69	503.660,60
2010102	Trasferimenti correnti da Amministrazioni Locali					
5005/0	FONDI REG. FUNZIONI TRASFERITE IN TURISMO E SOCIALE (FC 49950-49951-49521-49615)	previsione di competenza	250.245,00	0,00	0,00	250.245,00
		previsione di cassa	250.245,00	0,00	0,00	250.245,00
Totale Categoria	Trasferimenti correnti da Amministrazioni Locali	previsione di competenza	250.245,00	0,00	0,00	250.245,00
2010102		previsione di cassa	250.245,00	0,00	0,00	250.245,00
Totale Tipologia	Tipologia 101: Trasferimenti correnti da Amministrazioni pubbliche	previsione di competenza	361.745,00	12.140,00	0,00	373.885,00
20101		previsione di cassa	743.831,29	12.140,00	2.065,69	753.905,60
20000	Trasferimenti correnti	previsione di competenza	361.745,00	12.140,00	0,00	373.885,00
Totale TITOLO 2		previsione di cassa	743.831,29	12.140,00	2.065,69	753.905,60
TITOLO 3	Entrate extratributarie					
30500	Tipologia 500: Rimborsi e altre entrate correnti					
3050200	Rimborsi in entrata					
10710/0	INCENTIVAZIONE INTERNA: QUOTA PERSONALE ENTE FC51074	previsione di competenza	17.705,00	0,00	0,00	17.705,00
		previsione di cassa	25.764,17	0,00	121,20	25.642,97
10720/0	RIMBORSI VARI IN MATERIA DI PERSONALE	previsione di competenza	209.380,00	0,00	0,00	209.380,00
		previsione di cassa	255.540,47	144.666,65	0,00	400.207,12
Totale Categoria	Rimborsi in entrata	previsione di competenza	227.085,00	0,00	0,00	227.085,00
3050200		previsione di cassa	281.304,64	144.666,65	121,20	425.850,09
Totale Tipologia	Tipologia 500: Rimborsi e altre entrate correnti	previsione di competenza	227.085,00	0,00	0,00	227.085,00
30500		previsione di cassa	281.304,64	144.666,65	121,20	425.850,09
30000	Entrate extratributarie	previsione di competenza	227.085,00	0,00	0,00	227.085,00
Totale TITOLO 3		previsione di cassa	281.304,64	144.666,65	121,20	425.850,09
TITOLO 9	Entrate per conto terzi e partite di giro					
90100	Tipologia 100: Entrate per partite di giro					
9010200	Ritenute su redditi da lavoro dipendente					
27010/1	RITENUTE SU RETRIBUZIONI:C.P.D.E.L.- (F.C.87000/1)	previsione di competenza	1.200.000,00	0,00	0,00	1.200.000,00
		previsione di cassa	1.200.000,00	0,00	0,00	1.200.000,00
27010/3	RITENUTE SU RETRIBUZIONI:C.P.I.A.- (F.C.87000/3)	previsione di competenza	80.000,00	0,00	0,00	80.000,00
		previsione di cassa	80.000,00	0,00	0,00	80.000,00
27010/4	RITENUTE SU RETRIBUZIONI: I.N.P.G.I.- (F.C.87000/4)	previsione di competenza	10.000,00	0,00	0,00	10.000,00
		previsione di cassa	10.000,00	0,00	0,00	10.000,00
27010/5	RITENUTE SU RETRIBUZIONI:I.N.A.D.E.L.-PREVIDENZA (F.C.87000/5)	previsione di competenza	200.000,00	0,00	0,00	200.000,00
		previsione di cassa	200.000,00	0,00	0,00	200.000,00
27110/0	RITENUTE SU RETRIBUZIONI PER CONTRIBUTI A RISCOATTO:(F.C.87050)	previsione di competenza	45.000,00	0,00	0,00	45.000,00

**SERVIZIO PROGRAMMAZIONE E CONTROLLO DELLA SPESA****ENTRATE PER TITOLI, TIPOLOGIE E CATEGORIE PER CAPITOLI**

TITOLO TIPOLOGIA CATEGORIA CAPITOLO	DENOMINAZIONE		PREVISIONI INIZIALI ANNO 2020	VARIAZIONI		PREVISIONI DEFINITIVE ANNO 2020
				in aumento	in diminuzione	
27310/0	RITENUTE VARIE SU RETRIBUZIONI (F.C.87150 E.)	previsione di cassa	45.000,00	0,00	0,00	45.000,00
		previsione di competenza	600.000,00	0,00	0,00	600.000,00
		previsione di cassa	600.000,00	0,00	0,00	600.000,00
Totale Categoria	Ritenute su redditi da lavoro dipendente	previsione di competenza	2.135.000,00	0,00	0,00	2.135.000,00
9010200		previsione di cassa	2.135.000,00	0,00	0,00	2.135.000,00
Totale Tipologia	Tipologia 100: Entrate per partite di giro	previsione di competenza	2.135.000,00	0,00	0,00	2.135.000,00
90100		previsione di cassa	2.135.000,00	0,00	0,00	2.135.000,00
90000	Entrate per conto terzi e partite di giro	previsione di competenza	2.135.000,00	0,00	0,00	2.135.000,00
Totale TITOLO 9		previsione di cassa	2.135.000,00	0,00	0,00	2.135.000,00
TOTALE TITOLI		previsione di competenza	2.723.830,00	12.140,00	0,00	2.735.970,00
		previsione di cassa	3.160.135,93	156.806,65	2.186,89	3.314.755,69
TOTALE GENERALE DELLE ENTRATE		previsione di competenza	2.723.830,00	12.140,00	0,00	2.735.970,00
		previsione di cassa	3.160.135,93			

**SERVIZIO FORMAZIONE E RECLUTAMENTO****ENTRATE PER TITOLI, TIPOLOGIE E CATEGORIE PER CAPITOLI**

TITOLO TIPOLOGIA CATEGORIA CAPITOLO	DENOMINAZIONE		PREVISIONI INIZIALI ANNO 2020	VARIAZIONI		PREVISIONI DEFINITIVE ANNO 2020
				in aumento	in diminuzione	
	Fondo pluriennale vincolato per spese correnti	previsioni di competenza	0,00	0,00	0,00	0,00
	Fondo pluriennale vincolato per spese in conto capitale	previsioni di competenza	0,00	0,00	0,00	0,00
	Utilizzo avanzo di amministrazione	previsioni di competenza	0,00	0,00	0,00	0,00
	<i>-di cui avanzo di amministrazione utilizzato anticipatamente</i>		0,00	0,00	0,00	0,00
	Fondo di Cassa all'01/01/2020	previsioni di cassa	0,00	0,00	0,00	0,00
TITOLO 3	Entrate extratributarie					
30100	Tipologia 100: Vendita di beni e servizi e proventi derivanti dalla gestione dei beni					
3010200	Entrate dalla vendita e dall'erogazione di servizi					
5500/0	CONTRIBUTO DI PARTECIPAZIONE CONCORSI PUBBLICI	previsione di competenza	25.000,00	36.670,00	0,00	61.670,00
		previsione di cassa	32.500,00	36.670,00	0,00	69.170,00
Totale Categoria	Entrate dalla vendita e dall'erogazione di servizi	previsione di competenza	25.000,00	36.670,00	0,00	61.670,00
3010200		previsione di cassa	32.500,00	36.670,00	0,00	69.170,00
Totale Tipologia	Tipologia 100: Vendita di beni e servizi e proventi derivanti dalla gestione dei beni	previsione di competenza	25.000,00	36.670,00	0,00	61.670,00
30100		previsione di cassa	32.500,00	36.670,00	0,00	69.170,00
30000	Entrate extratributarie	previsione di competenza	25.000,00	36.670,00	0,00	61.670,00
Totale TITOLO 3		previsione di cassa	32.500,00	36.670,00	0,00	69.170,00
TOTALE TITOLI		previsione di competenza	25.000,00	36.670,00	0,00	61.670,00
		previsione di cassa	32.500,00	36.670,00	0,00	69.170,00
TOTALE GENERALE DELLE ENTRATE		previsione di competenza	25.000,00	36.670,00	0,00	61.670,00
		previsione di cassa	32.500,00			

**SERVIZIO SERVIZI AL CITTADINO****ENTRATE PER TITOLI, TIPOLOGIE E CATEGORIE PER CAPITOLI**

TITOLO TIPOLOGIA CATEGORIA CAPITOLO	DENOMINAZIONE		PREVISIONI INIZIALI ANNO 2020	VARIAZIONI		PREVISIONI DEFINITIVE ANNO 2020
				in aumento	in diminuzione	
	Fondo pluriennale vincolato per spese correnti	previsioni di competenza	0,00	0,00	0,00	0,00
	Fondo pluriennale vincolato per spese in conto capitale	previsioni di competenza	0,00	0,00	0,00	0,00
	Utilizzo avanzo di amministrazione	previsioni di competenza	0,00	0,00	0,00	0,00
	<i>-di cui avanzo di amministrazione utilizzato anticipatamente</i>		0,00	0,00	0,00	0,00
	Fondo di Cassa all'01/01/2020	previsioni di cassa	0,00	0,00	0,00	0,00
TITOLO 1	Entrate correnti di natura tributaria, contributiva e perequativa					
10101	Tipologia 101: Imposte, tasse e proventi assimilati					
1010106	Imposta municipale propria					
631/0	IMPOSTA MUNICIPALE PROPRIA	previsione di competenza	19.175.000,00	0,00	1.175.000,00	18.000.000,00
		previsione di cassa	20.327.561,15	0,00	517.155,37	19.810.405,78
Totale Categoria	Imposta municipale propria	previsione di competenza	19.175.000,00	0,00	1.175.000,00	18.000.000,00
1010106		previsione di cassa	20.327.561,15	0,00	517.155,37	19.810.405,78
1010108	Imposta comunale sugli immobili (ICI)					
630/0	IMPOSTA COMUNALE IMMOBILI	previsione di competenza	0,00	0,00	0,00	0,00
		previsione di cassa	0,00	0,00	0,00	0,00
Totale Categoria	Imposta comunale sugli immobili (ICI)	previsione di competenza	0,00	0,00	0,00	0,00
1010108		previsione di cassa	0,00	0,00	0,00	0,00
1010116	Addizionale comunale IRPEF					
350/0	ADDIZIONALE COMUNALE IRPEF	previsione di competenza	8.850.000,00	0,00	1.000.000,00	7.850.000,00
		previsione di cassa	15.160.173,28	0,00	1.000.000,00	14.160.173,28
Totale Categoria	Addizionale comunale IRPEF	previsione di competenza	8.850.000,00	0,00	1.000.000,00	7.850.000,00
1010116		previsione di cassa	15.160.173,28	0,00	1.000.000,00	14.160.173,28
1010151	Tassa smaltimento rifiuti solidi urbani					
700/0	TASSA RIFIUTI E SERVIZI - TARES	previsione di competenza	0,00	0,00	0,00	0,00
		previsione di cassa	1.277.608,49	0,00	0,00	1.277.608,49
800/0	TASSA RITIRO,RACCOLTA,TRASPORTO RIFIUTI SOLIDI URBANI	previsione di competenza	0,00	0,00	0,00	0,00
		previsione di cassa	4.950.501,67	0,00	2.007.617,71	2.942.883,96
810/0	ADDIZIONALE EX E.C.A.	previsione di competenza	0,00	0,00	0,00	0,00
		previsione di cassa	555.927,84	0,00	219.792,58	336.135,26
820/0	TASSA SUI RIFIUTI - TARI	previsione di competenza	17.329.880,00	0,00	1.900.000,00	15.429.880,00
		previsione di cassa	31.789.453,00	0,00	1.999.833,90	29.789.619,10
Totale Categoria	Tassa smaltimento rifiuti solidi urbani	previsione di competenza	17.329.880,00	0,00	1.900.000,00	15.429.880,00
1010151		previsione di cassa	38.573.491,00	0,00	4.227.244,19	34.346.246,81
1010152	Tassa occupazione spazi e aree pubbliche					
640/0	TASSA OCCUPAZIONE SPAZI ED AREE PUBBLICHE PERMANENTE	previsione di competenza	0,00	0,00	0,00	0,00
		previsione di cassa	693.125,13	0,00	151.002,50	542.122,63
650/0	TASSA OCCUPAZIONE SPAZI ED AREE PUBBLICHE TEMPORANEA E MERCATI	previsione di competenza	0,00	0,00	0,00	0,00
		previsione di cassa	206.933,63	0,00	36.696,88	170.236,75
Totale Categoria	Tassa occupazione spazi e aree pubbliche	previsione di competenza	0,00	0,00	0,00	0,00
1010152		previsione di cassa	900.058,76	0,00	187.699,38	712.359,38
1010153	Imposta comunale sulla pubblicita' e diritto sulle pubbliche affissioni					
200/0	IMPOSTA COMUNALE SULLA PUBBLICITA'	previsione di competenza	950.000,00	0,00	95.000,00	855.000,00
		previsione di cassa	1.944.278,44	0,00	319.477,06	1.624.801,38
1200/0	DIRITTI SULLE PUBBLICHE AFFISSIONI	previsione di competenza	30.000,00	0,00	0,00	30.000,00
		previsione di cassa	30.843,70	0,00	0,00	30.843,70
Totale Categoria	Imposta comunale sulla pubblicita' e diritto sulle pubbliche affissioni	previsione di competenza	980.000,00	0,00	95.000,00	885.000,00
1010153		previsione di cassa	1.975.122,14	0,00	319.477,06	1.655.645,08
1010176	Tributo per i servizi indivisibili (TASI)					
633/0	TRIBUTO SERVIZI INDIVISIBILI - TASI	previsione di competenza	0,00	0,00	0,00	0,00



SERVIZIO SERVIZI AL CITTADINO

ENTRATE PER TITOLI, TIPOLOGIE E CATEGORIE PER CAPITOLI

TITOLO TIPOLOGIA CATEGORIA CAPITOLO	DENOMINAZIONE		PREVISIONI INIZIALI ANNO 2020	VARIAZIONI		PREVISIONI DEFINITIVE ANNO 2020
				in aumento	in diminuzione	
		previsione di cassa	0,00	0,00	0,00	0,00
830/0	TRIBUTO SERVIZI INDIVISIBILI - TASI	previsione di competenza	0,00	0,00	0,00	0,00
		previsione di cassa	0,00	0,00	0,00	0,00
Totale Categoria	Tributo per i servizi indivisibili (TASI)	previsione di competenza	0,00	0,00	0,00	0,00
1010176		previsione di cassa	0,00	0,00	0,00	0,00
1010199	Altre imposte, tasse e proventi assimilati n.a.c.					
450/0	I.C.I.A.P. (COMPRESO QUOTA PER AMM.NE PROV.LE CAP.34770 U)	previsione di competenza	0,00	0,00	0,00	0,00
		previsione di cassa	0,00	0,00	0,00	0,00
1270/0	RECUPERO IMPOSTE E TASSE	previsione di competenza	2.400.000,00	0,00	0,00	2.400.000,00
		previsione di cassa	14.583.494,27	0,00	1.194.603,87	13.388.890,40
Totale Categoria	Altre imposte, tasse e proventi assimilati n.a.c.	previsione di competenza	2.400.000,00	0,00	0,00	2.400.000,00
1010199		previsione di cassa	14.583.494,27	0,00	1.194.603,87	13.388.890,40
Totale Tipologia	Tipologia 101: Imposte, tasse e proventi assimilati	previsione di competenza	48.734.880,00	0,00	4.170.000,00	44.564.880,00
10101		previsione di cassa	91.519.900,60	0,00	7.446.179,87	84.073.720,73
10000	Entrate correnti di natura tributaria, contributiva e perequativa	previsione di competenza	48.734.880,00	0,00	4.170.000,00	44.564.880,00
Totale TITOLO 1		previsione di cassa	91.519.900,60	0,00	7.446.179,87	84.073.720,73
TITOLO 2	Trasferimenti correnti					
20101	Tipologia 101: Trasferimenti correnti da Amministrazioni pubbliche					
2010101	Trasferimenti correnti da Amministrazioni Centrali					
1382/0	MINOR GETTITO ICI ESENZIONE PRIMA CASA	previsione di competenza	0,00	0,00	0,00	0,00
		previsione di cassa	0,00	0,00	0,00	0,00
1383/0	RIMBORSO STATALE TARSU EDIFICI SCOLASTICI LEGGE 31/2008 ART 33BIS	previsione di competenza	63.390,00	0,00	0,00	63.390,00
		previsione di cassa	63.390,00	0,00	0,00	63.390,00
Totale Categoria	Trasferimenti correnti da Amministrazioni Centrali	previsione di competenza	63.390,00	0,00	0,00	63.390,00
2010101		previsione di cassa	63.390,00	0,00	0,00	63.390,00
Totale Tipologia	Tipologia 101: Trasferimenti correnti da Amministrazioni pubbliche	previsione di competenza	63.390,00	0,00	0,00	63.390,00
20101		previsione di cassa	63.390,00	0,00	0,00	63.390,00
20000	Trasferimenti correnti	previsione di competenza	63.390,00	0,00	0,00	63.390,00
Totale TITOLO 2		previsione di cassa	63.390,00	0,00	0,00	63.390,00
TITOLO 3	Entrate extratributarie					
30100	Tipologia 100: Vendita di beni e servizi e proventi derivanti dalla gestione dei beni					
3010100	Vendita di beni					
8130/0	DEPURAZIONE ACQUE CIVILI ABITAZIONI	previsione di competenza	0,00	0,00	0,00	0,00
		previsione di cassa	0,00	0,00	0,00	0,00
8132/0	RECUPERO MOROSITA' SERVIZIO IDRICO (RILEVANTE IVA)	previsione di competenza	0,00	0,00	0,00	0,00
		previsione di cassa	22.371,65	0,00	20.735,11	1.636,54
Totale Categoria	Vendita di beni	previsione di competenza	0,00	0,00	0,00	0,00
3010100		previsione di cassa	22.371,65	0,00	20.735,11	1.636,54
3010200	Entrate dalla vendita e dall'erogazione di servizi					
5100/0	DIRITTI DI SEGRETERIA SERVIZI DEMOGRAFICI	previsione di competenza	10.000,00	0,00	0,00	10.000,00
		previsione di cassa	10.012,70	0,00	0,00	10.012,70
5200/0	DIRITTI SU RILASCIO CARTE D'IDENTITA' (QUOTA ENTE)	previsione di competenza	50.000,00	0,00	0,00	50.000,00
		previsione di cassa	50.130,15	0,00	0,00	50.130,15
5210/0	CARTA DI IDENTITA' ELETTRONICA -QUOTA STATO (FC 33980)	previsione di competenza	160.000,00	0,00	0,00	160.000,00
		previsione di cassa	160.386,17	0,00	0,00	160.386,17
Totale Categoria	Entrate dalla vendita e dall'erogazione di servizi	previsione di competenza	220.000,00	0,00	0,00	220.000,00
3010200		previsione di cassa	220.529,02	0,00	0,00	220.529,02
3010300	Proventi derivanti dalla gestione dei beni					
9131/0	COSAP PERMANENTE	previsione di competenza	840.000,00	0,00	362.500,00	477.500,00
		previsione di cassa	983.216,53	0,00	362.500,00	620.716,53
9132/0	COSAP TEMPORANEA	previsione di competenza	310.000,00	0,00	287.000,00	23.000,00
		previsione di cassa	439.026,65	0,00	287.000,00	152.026,65



SERVIZIO SERVIZI AL CITTADINO

ENTRATE PER TITOLI, TIPOLOGIE E CATEGORIE PER CAPITOLI

TITOLO TIPOLOGIA CATEGORIA CAPITOLO	DENOMINAZIONE		PREVISIONI INIZIALI ANNO 2020	VARIAZIONI		PREVISIONI DEFINITIVE ANNO 2020
				in aumento	in diminuzione	
Totale Categoria 3010300	Proventi derivanti dalla gestione dei beni	previsione di competenza previsione di cassa	1.150.000,00 1.422.243,18	0,00 0,00	649.500,00 649.500,00	500.500,00 772.743,18
Totale Tipologia 30100	Tipologia 100: Vendita di beni e servizi e proventi derivanti dalla gestione dei beni	previsione di competenza previsione di cassa	1.370.000,00 1.665.143,85	0,00 0,00	649.500,00 670.235,11	720.500,00 994.908,74
30200 3020300 7300/0	Tipologia 200: Proventi derivanti dall'attività di controllo e repressione delle irregolarità e degli illeciti Entrate da Imprese derivanti dall'attività di controllo e repressione delle irregolarità e degli illeciti PROVENTI DA SANZIONI AMM.VE AFFISSIONI E PUBBLICITA' ART.24 DLGS 507/93 (FINANZIA CAP.49460 U.)	previsione di competenza previsione di cassa	0,00 0,00	0,00 0,00	0,00 0,00	0,00 0,00
Totale Categoria 3020300	Entrate da Imprese derivanti dall'attività di controllo e repressione delle irregolarità e degli illeciti	previsione di competenza previsione di cassa	0,00 0,00	0,00 0,00	0,00 0,00	0,00 0,00
Totale Tipologia 30200	Tipologia 200: Proventi derivanti dall'attività di controllo e repressione delle irregolarità e degli illeciti	previsione di competenza previsione di cassa	0,00 0,00	0,00 0,00	0,00 0,00	0,00 0,00
30000	Entrate extratributarie	previsione di competenza previsione di cassa	1.370.000,00 1.665.143,85	0,00 0,00	649.500,00 670.235,11	720.500,00 994.908,74
Totale TITOLO 3						
TITOLO 9	Entrate per conto terzi e partite di giro					
90200 9020500 28900/0	Tipologia 200: Entrate per conto terzi Riscossione imposte e tributi per conto terzi TRIBUTO PROVINCIALE TARES (F.C. 89000)	previsione di competenza previsione di cassa	1.012.000,00 1.753.405,17	0,00 0,00	0,00 0,00	1.012.000,00 1.753.405,17
Totale Categoria 9020500	Riscossione imposte e tributi per conto terzi	previsione di competenza previsione di cassa	1.012.000,00 1.753.405,17	0,00 0,00	0,00 0,00	1.012.000,00 1.753.405,17
Totale Tipologia 90200	Tipologia 200: Entrate per conto terzi	previsione di competenza previsione di cassa	1.012.000,00 1.753.405,17	0,00 0,00	0,00 0,00	1.012.000,00 1.753.405,17
90000	Entrate per conto terzi e partite di giro	previsione di competenza previsione di cassa	1.012.000,00 1.753.405,17	0,00 0,00	0,00 0,00	1.012.000,00 1.753.405,17
Totale TITOLO 9						
TOTALE TITOLI		previsione di competenza previsione di cassa	51.180.270,00 95.001.839,62	0,00 0,00	4.819.500,00 8.116.414,98	46.360.770,00 86.885.424,64
TOTALE GENERALE DELLE ENTRATE		previsione di competenza previsione di cassa	51.180.270,00 95.001.839,62	0,00	4.819.500,00	46.360.770,00



SERVIZIO PATRIMONIO E PART. SOCIETARIE

ENTRATE PER TITOLI, TIPOLOGIE E CATEGORIE PER CAPITOLI

TITOLO TIPOLOGIA CATEGORIA CAPITOLO	DENOMINAZIONE		PREVISIONI INIZIALI ANNO 2020	VARIAZIONI		PREVISIONI DEFINITIVE ANNO 2020
				in aumento	in diminuzione	
	Fondo pluriennale vincolato per spese correnti	previsioni di competenza	0,00	0,00	0,00	0,00
	Fondo pluriennale vincolato per spese in conto capitale	previsioni di competenza	0,00	0,00	0,00	0,00
	Utilizzo avanzo di amministrazione	previsioni di competenza	0,00	0,00	0,00	0,00
	<i>-di cui avanzo di amministrazione utilizzato anticipatamente</i>		0,00	0,00	0,00	0,00
	Fondo di Cassa all'01/01/2020	previsioni di cassa	0,00	0,00	0,00	0,00
TITOLO 2	Trasferimenti correnti					
20101	Tipologia 101: Trasferimenti correnti da Amministrazioni pubbliche					
2010102	Trasferimenti correnti da Amministrazioni Locali					
3353/0	FONDI REGIONALI GESTIONE DEMANIO MARITTIMO LR 88/98	previsione di competenza	45.000,00	0,00	0,00	45.000,00
		previsione di cassa	45.000,00	0,00	0,00	45.000,00
Totale Categoria	Trasferimenti correnti da Amministrazioni Locali	previsione di competenza	45.000,00	0,00	0,00	45.000,00
2010102		previsione di cassa	45.000,00	0,00	0,00	45.000,00
Totale Tipologia	Tipologia 101: Trasferimenti correnti da Amministrazioni pubbliche	previsione di competenza	45.000,00	0,00	0,00	45.000,00
20101		previsione di cassa	45.000,00	0,00	0,00	45.000,00
20103	Tipologia 103: Trasferimenti correnti da Imprese					
2010302	Altri trasferimenti correnti da imprese					
4986/0	CONTRIBUTO FONDAZIONE MPS PER POLO UNIVERSITARIO-F-C.39051	previsione di competenza	0,00	0,00	0,00	0,00
		previsione di cassa	0,00	0,00	0,00	0,00
Totale Categoria	Altri trasferimenti correnti da imprese	previsione di competenza	0,00	0,00	0,00	0,00
2010302		previsione di cassa	0,00	0,00	0,00	0,00
Totale Tipologia	Tipologia 103: Trasferimenti correnti da Imprese	previsione di competenza	0,00	0,00	0,00	0,00
20103		previsione di cassa	0,00	0,00	0,00	0,00
20000	Trasferimenti correnti	previsione di competenza	45.000,00	0,00	0,00	45.000,00
Totale TITOLO 2		previsione di cassa	45.000,00	0,00	0,00	45.000,00
TITOLO 3	Entrate extratributarie					
30100	Tipologia 100: Vendita di beni e servizi e proventi derivanti dalla gestione dei beni					
3010300	Proventi derivanti dalla gestione dei beni					
9100/0	FITTO BENI IMMOBILI DELL'ENTE	previsione di competenza	275.000,00	0,00	0,00	275.000,00
		previsione di cassa	759.219,17	81.429,90	0,00	840.649,07
9110/0	FITTI ATTIVI NIDI E MATERNE (RIL IVA)	previsione di competenza	0,00	0,00	0,00	0,00
		previsione di cassa	0,00	0,00	0,00	0,00
9120/0	CANONE CONCESSIONE AREE PER ANTENNE TELEFONICHE	previsione di competenza	110.000,00	0,00	0,00	110.000,00
		previsione di cassa	226.446,66	0,00	0,00	226.446,66
9141/0	FITTI IMMOBILI FONDAZIONE GROSSETO CULTURA (RIL IVA)	previsione di competenza	0,00	0,00	0,00	0,00
		previsione di cassa	0,00	0,00	0,00	0,00
9167/0	CANONE AREE TELEFONIA (DA CONVENZIONE GEA) FC 34212	previsione di competenza	0,00	0,00	0,00	0,00
		previsione di cassa	0,00	0,00	0,00	0,00
9169/0	FITTO IMMOBILI POLO UNIVERSITARIO (RIL IVA)	previsione di competenza	0,00	0,00	0,00	0,00
		previsione di cassa	0,00	0,00	0,00	0,00
9230/0	GESTIONE CENTRO EDUCAZIONE AMBIENTALE	previsione di competenza	180,00	0,00	0,00	180,00
		previsione di cassa	33.392,07	0,00	0,00	33.392,07
9251/0	MONETIZZAZIONE TRASFORMAZ DIRITTI REALI SUI PEEP	previsione di competenza	250.000,00	50.000,00	0,00	300.000,00
		previsione di cassa	288.440,75	50.000,00	0,00	338.440,75
9300/0	CANONE RETE GAS-METANO (RILEVANTE IVA)	previsione di competenza	545.000,00	0,00	0,00	545.000,00
		previsione di cassa	1.232.177,00	0,00	0,00	1.232.177,00
10680/0	PROVENTO BANCHINAGGIO	previsione di competenza	0,00	0,00	0,00	0,00
		previsione di cassa	33.282,21	0,00	0,00	33.282,21
Totale Categoria	Proventi derivanti dalla gestione dei beni	previsione di competenza	1.180.180,00	50.000,00	0,00	1.230.180,00
3010300		previsione di cassa	2.572.957,86	131.429,90	0,00	2.704.387,76



SERVIZIO PATRIMONIO E PART. SOCIETARIE

ENTRATE PER TITOLI, TIPOLOGIE E CATEGORIE PER CAPITOLI

TITOLO TIPOLOGIA CATEGORIA CAPITOLO	DENOMINAZIONE		PREVISIONI INIZIALI ANNO 2020	VARIAZIONI		PREVISIONI DEFINITIVE ANNO 2020
				in aumento	in diminuzione	
Totale Tipologia 30100	Tipologia 100: Vendita di beni e servizi e proventi derivanti dalla gestione dei beni					
		previsione di competenza	1.180.180,00	50.000,00	0,00	1.230.180,00
		previsione di cassa	2.572.957,86	131.429,90	0,00	2.704.387,76
30400	Tipologia 400: Altre entrate da redditi di capitale					
3040300	Entrate derivanti dalla distribuzione di utili e avanzi					
100000/0	UTILI DA SOCIETA' PARTECIPATE	previsione di competenza	350.000,00	387.000,00	0,00	737.000,00
		previsione di cassa	350.000,00	387.000,00	0,00	737.000,00
Totale Categoria 3040300	Entrate derivanti dalla distribuzione di utili e avanzi					
		previsione di competenza	350.000,00	387.000,00	0,00	737.000,00
		previsione di cassa	350.000,00	387.000,00	0,00	737.000,00
Totale Tipologia 30400	Tipologia 400: Altre entrate da redditi di capitale					
		previsione di competenza	350.000,00	387.000,00	0,00	737.000,00
		previsione di cassa	350.000,00	387.000,00	0,00	737.000,00
30500	Tipologia 500: Rimborsi e altre entrate correnti					
3059900	Altre entrate correnti n.a.c.					
8924/0	RIMBORSO SPESE COESO (FC 47524)	previsione di competenza	20.000,00	0,00	0,00	20.000,00
		previsione di cassa	70.360,36	0,00	0,00	70.360,36
9400/0	CENSI, CANONI, LIVELLI ED ALTRE PRESTAZIONI ATTIVE	previsione di competenza	7.000,00	0,00	0,00	7.000,00
		previsione di cassa	26.822,61	0,00	0,00	26.822,61
9405/0	CESSIONE ALLOGGI PRIVATI IN AREE PEEP	previsione di competenza	2.000,00	0,00	0,00	2.000,00
		previsione di cassa	2.000,00	0,00	0,00	2.000,00
10730/0	RIMBORSO SPESE GARA DISTRIBUZIONE GAS (FC 50100)	previsione di competenza	340.000,00	0,00	0,00	340.000,00
		previsione di cassa	383.920,00	0,00	0,00	383.920,00
11030/0	PROVENTI AGENZIA QUALITA' SERVIZI-F.C.32550	previsione di competenza	0,00	0,00	0,00	0,00
		previsione di cassa	0,00	0,00	0,00	0,00
Totale Categoria 3059900	Altre entrate correnti n.a.c.					
		previsione di competenza	369.000,00	0,00	0,00	369.000,00
		previsione di cassa	483.102,97	0,00	0,00	483.102,97
Totale Tipologia 30500	Tipologia 500: Rimborsi e altre entrate correnti					
		previsione di competenza	369.000,00	0,00	0,00	369.000,00
		previsione di cassa	483.102,97	0,00	0,00	483.102,97
30000	Entrate extratributarie					
		previsione di competenza	1.899.180,00	437.000,00	0,00	2.336.180,00
		previsione di cassa	3.406.060,83	518.429,90	0,00	3.924.490,73
Totale TITOLO 3						
TITOLO 4	Entrate in conto capitale					
40200	Tipologia 200: Contributi agli investimenti					
4020300	Contributi agli investimenti da Imprese					
13545/0	ACQUISIZIONE AREA PIAZZA MARCONI (MPS) FC 72076	previsione di competenza	0,00	0,00	0,00	0,00
		previsione di cassa	0,00	0,00	0,00	0,00
Totale Categoria 4020300	Contributi agli investimenti da Imprese					
		previsione di competenza	0,00	0,00	0,00	0,00
		previsione di cassa	0,00	0,00	0,00	0,00
Totale Tipologia 40200	Tipologia 200: Contributi agli investimenti					
		previsione di competenza	0,00	0,00	0,00	0,00
		previsione di cassa	0,00	0,00	0,00	0,00
40400	Tipologia 400: Entrate da alienazione di beni materiali e immateriali					
4040100	Alienazione di beni materiali					
11910/0	FEDERALISMO DEMANIALE - DLGS 85/2010 - ART. 9 (FC 84002 - 85016)	previsione di competenza	0,00	0,00	0,00	0,00
		previsione di cassa	0,00	0,00	0,00	0,00
11925/0	ALIENAZIONE BENI IMMOBILI (F.C. VARI U. RILEVANTE IVA)	previsione di competenza	0,00	0,00	0,00	0,00
		previsione di cassa	0,00	0,00	0,00	0,00
Totale Categoria 4040100	Alienazione di beni materiali					
		previsione di competenza	0,00	0,00	0,00	0,00
		previsione di cassa	0,00	0,00	0,00	0,00
4040200	Cessione di Terreni e di beni materiali non prodotti					
11900/0	ALIENAZIONE BENI PATRIMONIALI (F.C. VARI U.)	previsione di competenza	3.156.000,00	0,00	0,00	3.156.000,00
		previsione di cassa	3.877.583,10	0,00	0,00	3.877.583,10
12200/0	ALIENAZIONE AREE PEEP (FINA. CAP.84450 U.)	previsione di competenza	22.000,00	0,00	0,00	22.000,00
		previsione di cassa	67.437,70	0,00	4.484,81	62.952,89
12201/0	RECUPERO CONGUAGLIO PEEP PIZZETTI (FC 56552)	previsione di competenza	0,00	0,00	0,00	0,00

**SERVIZIO PATRIMONIO E PART. SOCIETARIE****ENTRATE PER TITOLI, TIPOLOGIE E CATEGORIE PER CAPITOLI**

TITOLO TIPOLOGIA CATEGORIA CAPITOLO	DENOMINAZIONE		PREVISIONI INIZIALI ANNO 2020	VARIAZIONI		PREVISIONI DEFINITIVE ANNO 2020
				in aumento	in diminuzione	
		previsione di cassa	5.125.825,73	0,00	0,00	5.125.825,73
Totale Categoria 4040200	Cessione di Terreni e di beni materiali non prodotti	previsione di competenza	3.178.000,00	0,00	0,00	3.178.000,00
		previsione di cassa	9.070.846,53	0,00	4.484,81	9.066.361,72
Totale Tipologia 40400	Tipologia 400: Entrate da alienazione di beni materiali e immateriali	previsione di competenza	3.178.000,00	0,00	0,00	3.178.000,00
		previsione di cassa	9.070.846,53	0,00	4.484,81	9.066.361,72
40000	Entrate in conto capitale	previsione di competenza	3.178.000,00	0,00	0,00	3.178.000,00
Totale TITOLO 4		previsione di cassa	9.070.846,53	0,00	4.484,81	9.066.361,72
TITOLO 5	Entrate da riduzioni di attività finanziarie					
50100	Tipologia 100: Alienazione di attività finanziarie					
5010100	Alienazione di partecipazioni					
11935/0	ALIENAZIONE PARTECIPAZIONI (F.C. VARI U.)	previsione di competenza	0,00	0,00	0,00	0,00
		previsione di cassa	0,00	0,00	0,00	0,00
Totale Categoria 5010100	Alienazione di partecipazioni	previsione di competenza	0,00	0,00	0,00	0,00
		previsione di cassa	0,00	0,00	0,00	0,00
Totale Tipologia 50100	Tipologia 100: Alienazione di attività finanziarie	previsione di competenza	0,00	0,00	0,00	0,00
		previsione di cassa	0,00	0,00	0,00	0,00
50000	Entrate da riduzioni di attività finanziarie	previsione di competenza	0,00	0,00	0,00	0,00
Totale TITOLO 5		previsione di cassa	0,00	0,00	0,00	0,00
TOTALE TITOLI		previsione di competenza	5.122.180,00	437.000,00	0,00	5.559.180,00
		previsione di cassa	12.521.907,36	518.429,90	4.484,81	13.035.852,45
TOTALE GENERALE DELLE ENTRATE		previsione di competenza	5.122.180,00	437.000,00	0,00	5.559.180,00
		previsione di cassa	12.521.907,36			



SERVIZIO FINANZIARIO

ENTRATE PER TITOLI, TIPOLOGIE E CATEGORIE PER CAPITOLI

TITOLO TIPOLOGIA CATEGORIA CAPITOLO	DENOMINAZIONE		PREVISIONI INIZIALI ANNO 2020	VARIAZIONI		PREVISIONI DEFINITIVE ANNO 2020
				in aumento	in diminuzione	
	Fondo pluriennale vincolato per spese correnti	previsioni di competenza	0,00	0,00	0,00	0,00
	Fondo pluriennale vincolato per spese in conto capitale	previsioni di competenza	0,00	0,00	0,00	0,00
	Utilizzo avanzo di amministrazione	previsioni di competenza	0,00	0,00	0,00	0,00
	<i>-di cui avanzo di amministrazione utilizzato anticipatamente</i>		0,00	0,00	0,00	0,00
	Fondo di Cassa all'01/01/2020	previsioni di cassa	0,00	0,00	0,00	0,00
TITOLO 1	Entrate correnti di natura tributaria, contributiva e perequativa					
10101	Tipologia 101: Imposte, tasse e proventi assimilati					
1010199	Altre imposte, tasse e proventi assimilati n.a.c.					
620/0	ADDIZIONALE SUL CONSUMO DI ENERGIA ELETTRICA	previsione di competenza	0,00	0,00	0,00	0,00
		previsione di cassa	0,00	0,00	0,00	0,00
1210/0	DIRITTO AUTORIZZAZIONE AL TRASPORTO FUNEBRE	previsione di competenza	160.000,00	0,00	0,00	160.000,00
		previsione di cassa	160.000,00	10.340,00	0,00	170.340,00
Totale Categoria	Altre imposte, tasse e proventi assimilati n.a.c.	previsione di competenza	160.000,00	0,00	0,00	160.000,00
1010199		previsione di cassa	160.000,00	10.340,00	0,00	170.340,00
Totale Tipologia	Tipologia 101: Imposte, tasse e proventi assimilati	previsione di competenza	160.000,00	0,00	0,00	160.000,00
10101		previsione di cassa	160.000,00	10.340,00	0,00	170.340,00
10104	Tipologia 104: Compartecipazioni di tributi					
1010405	Compartecipazione IVA ai Comuni					
100/0	COMPARTICIPAZIONE AL GETTITO I.V.A.	previsione di competenza	0,00	0,00	0,00	0,00
		previsione di cassa	0,00	0,00	0,00	0,00
Totale Categoria	Compartecipazione IVA ai Comuni	previsione di competenza	0,00	0,00	0,00	0,00
1010405		previsione di cassa	0,00	0,00	0,00	0,00
1010406	Compartecipazione IRPEF ai Comuni					
360/0	COMPARTICIPAZIONE AL GETTITO IRPEF	previsione di competenza	0,00	0,00	0,00	0,00
		previsione di cassa	0,00	0,00	0,00	0,00
Totale Categoria	Compartecipazione IRPEF ai Comuni	previsione di competenza	0,00	0,00	0,00	0,00
1010406		previsione di cassa	0,00	0,00	0,00	0,00
Totale Tipologia	Tipologia 104: Compartecipazioni di tributi	previsione di competenza	0,00	0,00	0,00	0,00
10104		previsione di cassa	0,00	0,00	0,00	0,00
10301	Tipologia 301: Fondi perequativi da Amministrazioni Centrali					
1030101	Fondi perequativi dallo Stato					
1000/0	FONDO SPERIMENTALE DI RIEQUILIBRIO	previsione di competenza	0,00	0,00	0,00	0,00
		previsione di cassa	0,00	0,00	0,00	0,00
1010/0	FONDO DI SOLIDARIETA' COMUNALE	previsione di competenza	8.737.000,00	0,00	0,00	8.737.000,00
		previsione di cassa	8.737.000,00	0,00	0,00	8.737.000,00
Totale Categoria	Fondi perequativi dallo Stato	previsione di competenza	8.737.000,00	0,00	0,00	8.737.000,00
1030101		previsione di cassa	8.737.000,00	0,00	0,00	8.737.000,00
Totale Tipologia	Tipologia 301: Fondi perequativi da Amministrazioni Centrali	previsione di competenza	8.737.000,00	0,00	0,00	8.737.000,00
10301		previsione di cassa	8.737.000,00	0,00	0,00	8.737.000,00
10000	Entrate correnti di natura tributaria, contributiva e perequativa					
Totale TITOLO 1		previsione di competenza	8.897.000,00	0,00	0,00	8.897.000,00
		previsione di cassa	8.897.000,00	10.340,00	0,00	8.907.340,00
TITOLO 2	Trasferimenti correnti					
20101	Tipologia 101: Trasferimenti correnti da Amministrazioni pubbliche					
2010101	Trasferimenti correnti da Amministrazioni Centrali					
1355/0	CONTRIBUTO STATALE SUL FONDO ORDINARIO	previsione di competenza	0,00	0,00	0,00	0,00
		previsione di cassa	0,00	0,00	0,00	0,00
1357/0	CONTRIBUTO STATALE SUL FONDO CONSOLIDATO	previsione di competenza	0,00	0,00	0,00	0,00



SERVIZIO FINANZIARIO

ENTRATE PER TITOLI, TIPOLOGIE E CATEGORIE PER CAPITOLI

TITOLO TIPOLOGIA CATEGORIA CAPITOLO	DENOMINAZIONE		PREVISIONI INIZIALI ANNO 2020	VARIAZIONI		PREVISIONI DEFINITIVE ANNO 2020
				in aumento	in diminuzione	
		previsione di cassa	0,00	0,00	0,00	0,00
1361/0	CONTRIBUTI STATALI NON FISCALIZZATI	previsione di competenza	300.000,00	444.734,00	0,00	744.734,00
		previsione di cassa	300.000,00	444.734,00	0,00	744.734,00
1370/0	FONDO STATALE PER ESERCIZIO DELLE FUNZIONI FONDAMENTALI	previsione di competenza	0,00	4.165.350,00	0,00	4.165.350,00
		previsione di cassa	0,00	4.165.350,00	0,00	4.165.350,00
1380/0	CONTRIBUTO INTERVENTI DEI COMUNI (EX FONDO SVILUPPO INVESTIMENTI)	previsione di competenza	0,00	0,00	0,00	0,00
		previsione di cassa	0,00	0,00	0,00	0,00
1401/0	MINOR GETTITO IMU ABIT. PRINCIPALE	previsione di competenza	0,00	0,00	0,00	0,00
		previsione di cassa	0,00	0,00	0,00	0,00
1402/0	INTEGRAZIONE FONDO SOLIDARIETA' COMUNALE	previsione di competenza	0,00	0,00	0,00	0,00
		previsione di cassa	0,00	0,00	0,00	0,00
1403/0	RISTORO TAGLI IMU	previsione di competenza	515.000,00	0,00	0,00	515.000,00
		previsione di cassa	515.000,00	0,00	0,00	515.000,00
1404/0	RIMBORSO INTERESSI MAGGIORE ANTICIPAZIONE TESORERIA	previsione di competenza	0,00	0,00	0,00	0,00
		previsione di cassa	0,00	0,00	0,00	0,00
1778/0	CONTRIBUTO STATO AMMORTAM MUTUO CAMPO ZAULI (FINO 2015)	previsione di competenza	0,00	0,00	0,00	0,00
		previsione di cassa	0,00	0,00	0,00	0,00
2850/0	CONTRIBUTI STATALI FINALITA'VARIE (F. CAP.50800 U.)	previsione di competenza	70.000,00	0,00	0,00	70.000,00
		previsione di cassa	70.000,00	0,00	0,00	70.000,00
Totale Categoria	Trasferimenti correnti da Amministrazioni Centrali	previsione di competenza	885.000,00	4.610.084,00	0,00	5.495.084,00
2010101		previsione di cassa	885.000,00	4.610.084,00	0,00	5.495.084,00
2010102	Trasferimenti correnti da Amministrazioni Locali					
3400/0	CONTRIBUTO REG. MUTUO COSTRUZIONE POSTEGGIO CAMPO AMIATA 90% RATE AMMORTAMENTO	previsione di competenza	0,00	0,00	0,00	0,00
		previsione di cassa	0,00	0,00	0,00	0,00
3451/0	CONTRIBUTI REGIONALI PER FINALITA' VARIE (FC 32821)	previsione di competenza	100.000,00	0,00	0,00	100.000,00
		previsione di cassa	112.094,34	0,00	0,00	112.094,34
4970/0	CONTRIBUTI DA ENTI SETTORE PUBBLICO(F. CAP.50810 U)	previsione di competenza	50.000,00	0,00	0,00	50.000,00
		previsione di cassa	53.290,63	0,00	0,00	53.290,63
Totale Categoria	Trasferimenti correnti da Amministrazioni Locali	previsione di competenza	150.000,00	0,00	0,00	150.000,00
2010102		previsione di cassa	165.384,97	0,00	0,00	165.384,97
Totale Tipologia	Tipologia 101: Trasferimenti correnti da Amministrazioni pubbliche	previsione di competenza	1.035.000,00	4.610.084,00	0,00	5.645.084,00
20101		previsione di cassa	1.050.384,97	4.610.084,00	0,00	5.660.468,97
20102	Tipologia 102: Trasferimenti correnti da Famiglie					
2010201	Trasferimenti correnti da famiglie					
3430/0	RACCOLTA FONDI COVID 19 PER OSPEDALE MISERICORDIA (FC 49750)	previsione di competenza	0,00	50.000,00	0,00	50.000,00
		previsione di cassa	0,00	50.000,00	0,00	50.000,00
Totale Categoria	Trasferimenti correnti da famiglie	previsione di competenza	0,00	50.000,00	0,00	50.000,00
2010201		previsione di cassa	0,00	50.000,00	0,00	50.000,00
Totale Tipologia	Tipologia 102: Trasferimenti correnti da Famiglie	previsione di competenza	0,00	50.000,00	0,00	50.000,00
20102		previsione di cassa	0,00	50.000,00	0,00	50.000,00
20000	Trasferimenti correnti	previsione di competenza	1.035.000,00	4.660.084,00	0,00	5.695.084,00
Totale TITOLO 2		previsione di cassa	1.050.384,97	4.660.084,00	0,00	5.710.468,97
TITOLO 3	Entrate extratributarie					
30100	Tipologia 100: Vendita di beni e servizi e proventi derivanti dalla gestione dei beni					
3010100	Vendita di beni					
7930/1	VENDITA GAS METANO (RILEVANTE AI FINI I.V.A.)	previsione di competenza	0,00	0,00	0,00	0,00
		previsione di cassa	42.523,58	0,00	0,00	42.523,58
Totale Categoria	Vendita di beni	previsione di competenza	0,00	0,00	0,00	0,00
3010100		previsione di cassa	42.523,58	0,00	0,00	42.523,58
3010200	Entrate dalla vendita e dall'erogazione di servizi					
7550/0	PROVENTI TEMPIO CREMATORIO (RIL. IVA)	previsione di competenza	0,00	10.000,00	0,00	10.000,00
		previsione di cassa	0,00	10.000,00	0,00	10.000,00
Totale Categoria	Entrate dalla vendita e dall'erogazione di servizi	previsione di competenza	0,00	10.000,00	0,00	10.000,00



SERVIZIO FINANZIARIO

ENTRATE PER TITOLI, TIPOLOGIE E CATEGORIE PER CAPITOLI

TITOLO TIPOLOGIA CATEGORIA CAPITOLO	DENOMINAZIONE		PREVISIONI INIZIALI ANNO 2020	VARIAZIONI		PREVISIONI DEFINITIVE ANNO 2020
				in aumento	in diminuzione	
3010200		previsione di cassa	0,00	10.000,00	0,00	10.000,00
3010300	Proventi derivanti dalla gestione dei beni					
9140/0	PROVENTI CONCESSIONE SPAZI CIMITERIALI	previsione di competenza	28.000,00	0,00	0,00	28.000,00
		previsione di cassa	34.987,47	0,00	6.587,47	28.400,00
9160/0	MARGINE DA CONCESSIONE NUOVI LOCULI CIMITERIALI	previsione di competenza	50.000,00	0,00	0,00	50.000,00
		previsione di cassa	50.603,24	7.676,76	0,00	58.280,00
9170/0	PROVENTI CONCESSIONE SPAZI CIMITERIALI NUOVA COSTR.NE (FC 58431)	previsione di competenza	500.000,00	0,00	0,00	500.000,00
		previsione di cassa	600.696,76	0,00	26.176,76	574.520,00
10737/0	RIMBORSO QUOTE AMMORTAMENTO MUTUI SERVIZIO IDRICO INTEGRATO	previsione di competenza	361.895,00	0,00	0,00	361.895,00
		previsione di cassa	674.547,51	0,00	0,00	674.547,51
Totale Categoria	Proventi derivanti dalla gestione dei beni	previsione di competenza	939.895,00	0,00	0,00	939.895,00
3010300		previsione di cassa	1.360.834,98	7.676,76	32.764,23	1.335.747,51
Totale Tipologia	Tipologia 100: Vendita di beni e servizi e proventi derivanti dalla gestione dei beni	previsione di competenza	939.895,00	10.000,00	0,00	949.895,00
30100		previsione di cassa	1.403.358,56	17.676,76	32.764,23	1.388.271,09
30300	Tipologia 300: Interessi Attivi					
3030300	Altri interessi attivi					
9800/0	INTERESSI ATTIVI	previsione di competenza	6.120,00	0,00	0,00	6.120,00
		previsione di cassa	9.785,10	0,00	0,00	9.785,10
Totale Categoria	Altri interessi attivi	previsione di competenza	6.120,00	0,00	0,00	6.120,00
3030300		previsione di cassa	9.785,10	0,00	0,00	9.785,10
Totale Tipologia	Tipologia 300: Interessi Attivi	previsione di competenza	6.120,00	0,00	0,00	6.120,00
30300		previsione di cassa	9.785,10	0,00	0,00	9.785,10
30500	Tipologia 500: Rimborsi e altre entrate correnti					
3050200	Rimborsi in entrata					
8923/0	REINCASSO IVA SPLIT E COMMERCIALE	previsione di competenza	500.000,00	0,00	0,00	500.000,00
		previsione di cassa	500.000,00	0,00	0,00	500.000,00
10631/0	RIMBORSO SOMME NON DOVUTE O IN ECCESSO DA PA (F.C.50658)	previsione di competenza	10.000,00	0,00	0,00	10.000,00
		previsione di cassa	10.000,00	0,00	0,00	10.000,00
10750/0	INTROITI DIVERSI (RILEVANTE AI FINI I.V.A.)	previsione di competenza	60.000,00	0,00	20.000,00	40.000,00
		previsione di cassa	99.433,18	0,00	20.506,80	78.926,38
Totale Categoria	Rimborsi in entrata	previsione di competenza	570.000,00	0,00	20.000,00	550.000,00
3050200		previsione di cassa	609.433,18	0,00	20.506,80	588.926,38
3059900	Altre entrate correnti n.a.c.					
9421/0	RIMBORSO IVA SERVIZI ESTERNALIZZATI	previsione di competenza	0,00	0,00	0,00	0,00
		previsione di cassa	0,00	0,00	0,00	0,00
9422/0	RIMBORSO STATALE SPESE PER UFFICI GIUDIZIARI	previsione di competenza	0,00	0,00	0,00	0,00
		previsione di cassa	863.692,73	0,00	0,00	863.692,73
10632/0	RIMBORSO SPESE PER INTERVENTI SUL TERRITORIO	previsione di competenza	0,00	0,00	0,00	0,00
		previsione di cassa	0,00	147.010,12	0,00	147.010,12
10700/0	INTROITI PER SUSSIDI, RIMBORSI, CONTRIBUTI, ECC.	previsione di competenza	250.000,00	0,00	0,00	250.000,00
		previsione di cassa	667.327,70	0,00	5.573,48	661.754,22
10711/0	FONDO INCENTIVANTE PER IL PERSONALE (FC 51105-06-07)	previsione di competenza	120.000,00	0,00	0,00	120.000,00
		previsione di cassa	120.000,00	0,00	0,00	120.000,00
10712/0	FONDO INNOVAZIONE (FC 32811 - 30880)	previsione di competenza	30.000,00	0,00	0,00	30.000,00
		previsione di cassa	30.000,00	0,00	0,00	30.000,00
11020/0	CORRISPETTIVO SERVIZIO TESORERIA	previsione di competenza	0,00	0,00	0,00	0,00
		previsione di cassa	0,00	0,00	0,00	0,00
Totale Categoria	Altre entrate correnti n.a.c.	previsione di competenza	400.000,00	0,00	0,00	400.000,00
3059900		previsione di cassa	1.681.020,43	147.010,12	5.573,48	1.822.457,07
Totale Tipologia	Tipologia 500: Rimborsi e altre entrate correnti	previsione di competenza	970.000,00	0,00	20.000,00	950.000,00
30500		previsione di cassa	2.290.453,61	147.010,12	26.080,28	2.411.383,45
30000	Entrate extratributarie	previsione di competenza	1.916.015,00	10.000,00	20.000,00	1.906.015,00



SERVIZIO FINANZIARIO

ENTRATE PER TITOLI, TIPOLOGIE E CATEGORIE PER CAPITOLI

TITOLO TIPOLOGIA CATEGORIA CAPITOLO	DENOMINAZIONE		PREVISIONI INIZIALI ANNO 2020	VARIAZIONI		PREVISIONI DEFINITIVE ANNO 2020
				in aumento	in diminuzione	
Totale TITOLO 3		previsione di cassa	3.703.597,27	164.686,88	58.844,51	3.809.439,64
TITOLO 4	Entrate in conto capitale					
40200	Tipologia 200: Contributi agli investimenti					
4020100	Contributi agli investimenti da amministrazioni pubbliche					
13000/0	CONTRIBUTO STATALE INVESTIMENTI (L.720/84 E DPMC 2.7.90) (FINANZIA CAP.55678 U.)	previsione di competenza	0,00	0,00	0,00	0,00
		previsione di cassa	0,00	0,00	0,00	0,00
13310/0	COMPLETAMENTO OO.UU. MADONNINO (R.T. - F.C. 77516)	previsione di competenza	0,00	0,00	0,00	0,00
		previsione di cassa	0,00	0,00	0,00	0,00
13313/0	RECUPERO EX LICEO CLASSICO V. MAZZINI (RT - F.C. 52760)	previsione di competenza	0,00	0,00	0,00	0,00
		previsione di cassa	0,00	0,00	0,00	0,00
13314/0	BONIFICA AREA PEEP VIA DE BARBERI (RT - F.C. 56551)	previsione di competenza	0,00	0,00	0,00	0,00
		previsione di cassa	0,00	0,00	0,00	0,00
13315/0	BONIFICA AREA RUGGINOSA (RT - F.C. 63110)	previsione di competenza	0,00	0,00	0,00	0,00
		previsione di cassa	0,00	0,00	0,00	0,00
13316/0	BONIFICA BARBARUTA E CASOTTO VENEZIA (RT - F.C. 63111)	previsione di competenza	0,00	0,00	0,00	0,00
		previsione di cassa	0,00	0,00	0,00	0,00
13317/0	COPERTURA PISTA PATTINAGGIO V. MERCURIO (RT - F.C. 68057)	previsione di competenza	0,00	0,00	0,00	0,00
		previsione di cassa	0,00	0,00	0,00	0,00
Totale Categoria	Contributi agli investimenti da amministrazioni pubbliche	previsione di competenza	0,00	0,00	0,00	0,00
4020100		previsione di cassa	0,00	0,00	0,00	0,00
4020300	Contributi agli investimenti da Imprese					
13527/0	TRASFERIM CAPITALI DA SOGGETTI VARI (FC 84415)	previsione di competenza	100.000,00	100.000,00	0,00	200.000,00
		previsione di cassa	100.000,00	100.000,00	0,00	200.000,00
Totale Categoria	Contributi agli investimenti da Imprese	previsione di competenza	100.000,00	100.000,00	0,00	200.000,00
4020300		previsione di cassa	100.000,00	100.000,00	0,00	200.000,00
Totale Tipologia	Tipologia 200: Contributi agli investimenti	previsione di competenza	100.000,00	100.000,00	0,00	200.000,00
40200		previsione di cassa	100.000,00	100.000,00	0,00	200.000,00
40400	Tipologia 400: Entrate da alienazione di beni materiali e immateriali					
4040100	Alienazione di beni materiali					
11923/0	CONCESSIONE LOCULI CIMITERIALI (FC 58431)	previsione di competenza	0,00	0,00	0,00	0,00
		previsione di cassa	0,00	0,00	0,00	0,00
Totale Categoria	Alienazione di beni materiali	previsione di competenza	0,00	0,00	0,00	0,00
4040100		previsione di cassa	0,00	0,00	0,00	0,00
Totale Tipologia	Tipologia 400: Entrate da alienazione di beni materiali e immateriali	previsione di competenza	0,00	0,00	0,00	0,00
40400		previsione di cassa	0,00	0,00	0,00	0,00
40500	Tipologia 500: Altre entrate in conto capitale					
4050300	Entrate in conto capitale dovute a rimborsi, recuperi e restituzioni di somme non dovute o incassate in eccesso					
13490/0	PROVENTI DA ESCUSSIONI, TRANSAZIONI ECC...-FC 56435 U.	previsione di competenza	100.000,00	0,00	0,00	100.000,00
		previsione di cassa	398.406,56	0,00	0,00	398.406,56
13499/0	FONDO ACCORDI BONARI LL.PP.-F.C.84420	previsione di competenza	30.000,00	0,00	0,00	30.000,00
		previsione di cassa	30.000,00	0,00	0,00	30.000,00
Totale Categoria	Entrate in conto capitale dovute a rimborsi, recuperi e restituzioni di somme non dovute o incassate in eccesso	previsione di competenza	130.000,00	0,00	0,00	130.000,00
4050300		previsione di cassa	428.406,56	0,00	0,00	428.406,56
Totale Tipologia	Tipologia 500: Altre entrate in conto capitale	previsione di competenza	130.000,00	0,00	0,00	130.000,00
40500		previsione di cassa	428.406,56	0,00	0,00	428.406,56
40000	Entrate in conto capitale					
Totale TITOLO 4		previsione di competenza	230.000,00	100.000,00	0,00	330.000,00
		previsione di cassa	528.406,56	100.000,00	0,00	628.406,56
TITOLO 5	Entrate da riduzioni di attività finanziarie					
50400	Tipologia 400: Altre entrate per riduzione di attività finanziarie					
5040700	Prelievi da depositi bancari					
14500/0	PRELIEVI DA DEPOSITI BANCARI (FC 21000)	previsione di competenza	0,00	216.000,00	0,00	216.000,00



SERVIZIO FINANZIARIO

ENTRATE PER TITOLI, TIPOLOGIE E CATEGORIE PER CAPITOLI

TITOLO TIPOLOGIA CATEGORIA CAPITOLO	DENOMINAZIONE		PREVISIONI INIZIALI ANNO 2020	VARIAZIONI		PREVISIONI DEFINITIVE ANNO 2020
				in aumento	in diminuzione	
		previsione di cassa	1.200.000,00	216.000,00	0,00	1.416.000,00
Totale Categoria	Prelevi da depositi bancari	previsione di competenza	0,00	216.000,00	0,00	216.000,00
5040700		previsione di cassa	1.200.000,00	216.000,00	0,00	1.416.000,00
Totale Tipologia	Tipologia 400: Altre entrate per riduzione di attività finanziarie	previsione di competenza	0,00	216.000,00	0,00	216.000,00
50400		previsione di cassa	1.200.000,00	216.000,00	0,00	1.416.000,00
50000	Entrate da riduzioni di attività finanziarie	previsione di competenza	0,00	216.000,00	0,00	216.000,00
Totale TITOLO 5		previsione di cassa	1.200.000,00	216.000,00	0,00	1.416.000,00
TITOLO 6	Accensioni prestiti					
60300	Tipologia 300: Accensione Mutui e altri finanziamenti a medio lungo termine					
6030100	Finanziamenti a medio lungo termine					
14108/0	SOTTOSERVIZI CENTRO-INTEGRAZIONE-F.C.56471	previsione di competenza	0,00	0,00	0,00	0,00
		previsione di cassa	0,00	0,00	0,00	0,00
14109/0	RISTRUTTURAZIONE PALAZZI DI GIUSTIZIA-F.C.52787-CARICO STATO	previsione di competenza	0,00	0,00	0,00	0,00
		previsione di cassa	0,00	0,00	0,00	0,00
14115/0	URBANIZZAZIONE CIMITERO STERPETO-F.C.58412	previsione di competenza	0,00	0,00	0,00	0,00
		previsione di cassa	0,00	0,00	0,00	0,00
14116/0	DEPURATORI BRACCAGNI-MONTEPESCALI-F.C.60232	previsione di competenza	0,00	0,00	0,00	0,00
		previsione di cassa	0,00	0,00	0,00	0,00
14117/0	INFISSI CASA DI RIPOSO ANZIANI (MUTUO) FC 70851	previsione di competenza	0,00	0,00	0,00	0,00
		previsione di cassa	0,00	0,00	0,00	0,00
14123/0	INTERVENTI PALAZZI DI GIUSTIZIA (CARICO ENTE) FC 52788	previsione di competenza	0,00	0,00	0,00	0,00
		previsione di cassa	0,00	0,00	0,00	0,00
14125/0	CONTESTO PIAZZA DELLA VASCA (MUTUO FC73080)	previsione di competenza	0,00	0,00	0,00	0,00
		previsione di cassa	0,00	0,00	0,00	0,00
14130/0	ARREDO URBANO-MUTUO FC 66060	previsione di competenza	0,00	0,00	0,00	0,00
		previsione di cassa	0,00	0,00	0,00	0,00
14132/0	PUBBLICA ILLUMINAZ ISTIA-MUTUO FC 73190	previsione di competenza	0,00	0,00	0,00	0,00
		previsione di cassa	0,00	0,00	0,00	0,00
14134/0	INTERVENTI SUI CIMITERI-MUTUO FC 58421	previsione di competenza	0,00	0,00	0,00	0,00
		previsione di cassa	0,00	0,00	0,00	0,00
14136/0	ELEMENTARI RISPESCIA-MUTUO FC 53892	previsione di competenza	0,00	0,00	0,00	0,00
		previsione di cassa	0,00	0,00	0,00	0,00
14139/0	COMPLETAM SOTTOSERVIZI CENTRO STORICO-MUTUO FC 56472	previsione di competenza	0,00	0,00	0,00	0,00
		previsione di cassa	0,00	0,00	0,00	0,00
14142/0	ARREDI SCOLASTICI-MUTUO FC 54500	previsione di competenza	0,00	0,00	0,00	0,00
		previsione di cassa	0,00	0,00	0,00	0,00
14312/0	RECUPERO CLARISSE MUTUO.INTEGRAZIONE (FC 52736)	previsione di competenza	0,00	0,00	0,00	0,00
		previsione di cassa	0,00	0,00	0,00	0,00
14316/0	COMPLETAMENTO PARCHEGGIO CAMPO AMIATA-FC 73251	previsione di competenza	0,00	0,00	0,00	0,00
		previsione di cassa	0,00	0,00	0,00	0,00
14318/0	SISTEMAZIONE DISCARICA RIFIUTI-MUTUO FC 63101	previsione di competenza	0,00	0,00	0,00	0,00
		previsione di cassa	0,00	0,00	0,00	0,00
14356/0	IMPIANTISTICA SALA CONSILIARE (FC 51000)	previsione di competenza	0,00	0,00	0,00	0,00
		previsione di cassa	0,00	0,00	0,00	0,00
14357/0	RISTRUTTURAZIONE OSSERVATORIO ASTRONOMICICO (FC 55405)	previsione di competenza	0,00	0,00	0,00	0,00
		previsione di cassa	0,00	0,00	0,00	0,00
14359/0	INTERVENTI SU STRADE COMUNALI RURALI (FC 72030)	previsione di competenza	0,00	0,00	0,00	0,00
		previsione di cassa	0,00	0,00	0,00	0,00
14361/0	RECUPERO MURA MEDICEE 2' LOTTO 4'STRALCIO (FC 52740)	previsione di competenza	0,00	0,00	0,00	0,00
		previsione di cassa	0,00	0,00	0,00	0,00
14369/0	COLLETTORE CHIARO ZONA VILLA PIZZETTI mutuo (FC 60233)	previsione di competenza	0,00	0,00	0,00	0,00
		previsione di cassa	0,00	0,00	0,00	0,00
14378/0	RISTRUTTURAZIONE CINEMA ALBERESE (FC 55411)	previsione di competenza	0,00	0,00	0,00	0,00
		previsione di cassa	0,00	0,00	0,00	0,00
14379/0	ACQUISTO AUTOBOTTE (FC 66421)	previsione di competenza	0,00	0,00	0,00	0,00
		previsione di cassa	0,00	0,00	0,00	0,00
14380/0	COLLETTORE BIANCO PEEP ALBERINO (FC 60234)	previsione di competenza	0,00	0,00	0,00	0,00



SERVIZIO FINANZIARIO

ENTRATE PER TITOLI, TIPOLOGIE E CATEGORIE PER CAPITOLI

TITOLO TIPOLOGIA CATEGORIA CAPITOLO	DENOMINAZIONE		PREVISIONI INIZIALI ANNO 2020	VARIAZIONI		PREVISIONI DEFINITIVE ANNO 2020
				in aumento	in diminuzione	
		previsione di cassa	0,00	0,00	0,00	0,00
14603/0	OPERE URBANIZZ SX CANALE SAN ROCCO (FC 56478)	previsione di competenza	0,00	0,00	0,00	0,00
		previsione di cassa	132.779,80	0,00	0,00	132.779,80
14604/0	PISTA CICLABILE-PIAZZA BARZANTI-OSPEDALE (FC 72042)	previsione di competenza	0,00	0,00	0,00	0,00
		previsione di cassa	0,00	0,00	0,00	0,00
14605/0	OPERE URBANIZZAZIONE ISTIA 2' 3' STRALCIO (FC 72043)	previsione di competenza	0,00	0,00	0,00	0,00
		previsione di cassa	712.362,57	0,00	0,00	712.362,57
14606/0	URBANIZZAZIONE CASAL ROBERTO-SQUARTAPAGLIA (FC 56479)	previsione di competenza	0,00	0,00	0,00	0,00
		previsione di cassa	0,00	0,00	0,00	0,00
14609/0	TOMBATURA FOSSO BEVERAGGIO (FC 59013)	previsione di competenza	0,00	0,00	0,00	0,00
		previsione di cassa	0,00	0,00	0,00	0,00
14610/0	RIQUALIFICAZIONE PIAZZA MARCONI (F.C. 72053)	previsione di competenza	0,00	0,00	0,00	0,00
		previsione di cassa	0,00	0,00	0,00	0,00
14611/0	REALIZZAZIONE SCUOLA MEDIA MARINA F.C. 55219	previsione di competenza	0,00	0,00	0,00	0,00
		previsione di cassa	0,00	0,00	0,00	0,00
14612/0	COPERTURA PISTA POLIVALENTE BRACCAGNI F.C. 68051	previsione di competenza	0,00	0,00	0,00	0,00
		previsione di cassa	0,00	0,00	0,00	0,00
14613/0	CENTRO SOCIALE RISPESCIA-MUTUO F.C. 57113	previsione di competenza	0,00	0,00	0,00	0,00
		previsione di cassa	0,00	0,00	0,00	0,00
14614/0	PISTA CICLABILE ROSELLE-AREA ARCHEOLOGICA (FC 72078) ORA PONTE OMBRONE	previsione di competenza	0,00	0,00	0,00	0,00
		previsione di cassa	14.305,85	0,00	0,00	14.305,85
14615/0	PISTA CICLABILE GROSSETO-ROSELLE (FC 72079) ORA PONTE OMBRONE	previsione di competenza	0,00	0,00	0,00	0,00
		previsione di cassa	57.217,54	0,00	0,00	57.217,54
14850/0	SOTTOSERVIZI CENTRO STORICO CITTA' (F.C.56470 U.) MUTUO	previsione di competenza	0,00	0,00	0,00	0,00
		previsione di cassa	0,00	0,00	0,00	0,00
21080/0	SISTEMAZIONE FABBRICATO EX V.EMANUELE (F.C.52150 U.)	previsione di competenza	0,00	0,00	0,00	0,00
		previsione di cassa	0,00	0,00	0,00	0,00
21220/0	ABBATTIMENTO BARRIERE ARCHITET SC.V.SICILIA (F.C.53870 U.)	previsione di competenza	0,00	0,00	0,00	0,00
		previsione di cassa	0,00	0,00	0,00	0,00
23063/0	SISTEMAZIONE BASTIONI E MURA MEDICEE (F.C.52718 U.)	previsione di competenza	0,00	0,00	0,00	0,00
		previsione di cassa	0,00	0,00	0,00	0,00
23720/0	ACQUISIZIONE AREE ED OPERE DI URBANIZZAZIONE PER L'EDILIZIA ABITATIVA (FINANZ.CAP.56550 U.)	previsione di competenza	0,00	0,00	0,00	0,00
		previsione di cassa	0,00	0,00	0,00	0,00
24210/0	ABBATTIMENTO BARRIERE ARCH.SCUOLA P.ZZA ROSSELLI (F.C.55210 U.)	previsione di competenza	0,00	0,00	0,00	0,00
		previsione di cassa	0,00	0,00	0,00	0,00
24540/0	OPERE DI COMPLETAMENTO VIA MAROCCO (FINANZIA CAP.74070 U.)	previsione di competenza	0,00	0,00	0,00	0,00
		previsione di cassa	0,00	0,00	0,00	0,00
24565/0	REALIZZAZIONE PASSEGGIATA A MARE (F.C.73316 U.)	previsione di competenza	0,00	0,00	0,00	0,00
		previsione di cassa	0,00	0,00	0,00	0,00
24630/0	PUBBLICA ILLUMINAZIONE BATIGNANO-MONTEPESCALI (F.C.76470 E.) MUTUO	previsione di competenza	0,00	0,00	0,00	0,00
		previsione di cassa	0,00	0,00	0,00	0,00
25163/0	RISTRUTTURAZ.LICEO CLASSICO (FINANZIA CAP.55375 U.)	previsione di competenza	0,00	0,00	0,00	0,00
		previsione di cassa	0,00	0,00	0,00	0,00
25520/0	COSTRUZIONE CAMPO BASE BALL "TRIFOGLIO" (L.65/87) (FINANZIA CAP.70340 U.)	previsione di competenza	0,00	0,00	0,00	0,00
		previsione di cassa	0,00	0,00	0,00	0,00
Totale Categoria	Finanziamenti a medio lungo termine	previsione di competenza	0,00	0,00	0,00	0,00
6030100		previsione di cassa	916.665,76	0,00	0,00	916.665,76
Totale Tipologia	Tipologia 300: Accensione Mutui e altri finanziamenti a medio lungo termine	previsione di competenza	0,00	0,00	0,00	0,00
60300		previsione di cassa	916.665,76	0,00	0,00	916.665,76
60000	Accensioni prestiti	previsione di competenza	0,00	0,00	0,00	0,00
Totale TITOLO 6		previsione di cassa	916.665,76	0,00	0,00	916.665,76
TITOLO 7	Anticipazioni da istituto tesoriere/cassiere					
70100	Anticipazioni da istituto tesoriere/cassiere					
7010100	Anticipazioni da istituto tesoriere/cassiere					
14000/0	ANTICIPAZIONE DI CASSA ED ALTRE OPERAZIONI A BREVE TERMINE (FINANZIA CAP.84500 USCITA)	previsione di competenza	70.000.000,00	0,00	0,00	70.000.000,00
		previsione di cassa	70.000.000,00	0,00	0,00	70.000.000,00
14001/0	ANTICIPAZIONE LIQUIDITA' L. 145/2018 C. 849 (FC 84501)	previsione di competenza	0,00	0,00	0,00	0,00



SERVIZIO FINANZIARIO

ENTRATE PER TITOLI, TIPOLOGIE E CATEGORIE PER CAPITOLI

TITOLO TIPOLOGIA CATEGORIA CAPITOLO	DENOMINAZIONE		PREVISIONI INIZIALI ANNO 2020	VARIAZIONI		PREVISIONI DEFINITIVE ANNO 2020
				in aumento	in diminuzione	
		previsione di cassa	0,00	0,00	0,00	0,00
Totale Categoria	Anticipazioni da istituto tesoriere/cassiere	previsione di competenza	70.000.000,00	0,00	0,00	70.000.000,00
7010100		previsione di cassa	70.000.000,00	0,00	0,00	70.000.000,00
Totale Tipologia	Anticipazioni da istituto tesoriere/cassiere	previsione di competenza	70.000.000,00	0,00	0,00	70.000.000,00
70100		previsione di cassa	70.000.000,00	0,00	0,00	70.000.000,00
70000	Anticipazioni da istituto tesoriere/cassiere	previsione di competenza	70.000.000,00	0,00	0,00	70.000.000,00
Totale TITOLO 7		previsione di cassa	70.000.000,00	0,00	0,00	70.000.000,00
TITOLO 9	Entrate per conto terzi e partite di giro					
90100	Tipologia 100: Entrate per partite di giro					
9010100	Altre ritenute					
27170/0	ALTRE RITENUTE ERARIALI (FC 87120)	previsione di competenza	10.000,00	0,00	0,00	10.000,00
		previsione di cassa	10.000,00	0,00	0,00	10.000,00
27220/0	RITENUTE ERARIALI SU CONTRIBUTI PUBBLICI (F.C.87160)	previsione di competenza	30.000,00	0,00	0,00	30.000,00
		previsione di cassa	30.000,00	0,00	0,00	30.000,00
27240/0	RITENUTE PER SCISSIONE CONTABILE IVA (FC 87170)	previsione di competenza	6.000.000,00	0,00	0,00	6.000.000,00
		previsione di cassa	6.039.895,67	0,00	39.895,67	6.000.000,00
Totale Categoria	Altre ritenute	previsione di competenza	6.040.000,00	0,00	0,00	6.040.000,00
9010100		previsione di cassa	6.079.895,67	0,00	39.895,67	6.040.000,00
9010200	Ritenute su redditi da lavoro dipendente					
27210/0	RITENUTE ERARIALI PER IRPEF (F.C..87100 U.)	previsione di competenza	2.500.000,00	0,00	0,00	2.500.000,00
		previsione di cassa	2.500.400,00	0,00	400,00	2.500.000,00
Totale Categoria	Ritenute su redditi da lavoro dipendente	previsione di competenza	2.500.000,00	0,00	0,00	2.500.000,00
9010200		previsione di cassa	2.500.400,00	0,00	400,00	2.500.000,00
9010300	Ritenute su redditi da lavoro autonomo					
27150/0	RITENUTE EX L.335/95 ART.2 I.N.P.S (F.C.87060 U)	previsione di competenza	10.000,00	0,00	0,00	10.000,00
		previsione di cassa	10.000,00	0,00	0,00	10.000,00
27160/0	RITENUTE ERARIALI INAIL FC 87070	previsione di competenza	1.000,00	0,00	0,00	1.000,00
		previsione di cassa	1.000,00	0,00	0,00	1.000,00
27230/0	RITENUTE ERARIALI SU LAVORO AUTONOMO (F.C. 87110)	previsione di competenza	130.000,00	0,00	0,00	130.000,00
		previsione di cassa	130.000,00	0,00	0,00	130.000,00
Totale Categoria	Ritenute su redditi da lavoro autonomo	previsione di competenza	141.000,00	0,00	0,00	141.000,00
9010300		previsione di cassa	141.000,00	0,00	0,00	141.000,00
9019900	Altre entrate per partite di giro					
27235/0	RITENUTE PER SCISSIONE CONTABILE IVA (FC 87165)	previsione di competenza	0,00	0,00	0,00	0,00
		previsione di cassa	0,00	0,00	0,00	0,00
27520/0	DESTINAZIONE INCASSI VINCOLATI A SPESE CORRENTI ART. 195 TUEL (FC	previsione di competenza	8.000.000,00	0,00	0,00	8.000.000,00
		previsione di cassa	8.000.000,00	0,00	0,00	8.000.000,00
27530/0	REINTEGRO INCASSI VINCOLATI EX ART. 195 (FC 87270)	previsione di competenza	8.000.000,00	0,00	0,00	8.000.000,00
		previsione di cassa	8.000.000,00	1.705.831,27	0,00	9.705.831,27
27710/0	ANTICIPAZIONE ECONOMATO- (F.C.87360 U.)	previsione di competenza	5.000,00	0,00	0,00	5.000,00
		previsione di cassa	8.000,00	0,00	0,00	8.000,00
Totale Categoria	Altre entrate per partite di giro	previsione di competenza	16.005.000,00	0,00	0,00	16.005.000,00
9019900		previsione di cassa	16.008.000,00	1.705.831,27	0,00	17.713.831,27
Totale Tipologia	Tipologia 100: Entrate per partite di giro	previsione di competenza	24.686.000,00	0,00	0,00	24.686.000,00
90100		previsione di cassa	24.729.295,67	1.705.831,27	40.295,67	26.394.831,27
90200	Tipologia 200: Entrate per conto terzi					
9020100	Rimborsi per acquisto di beni e servizi per conto terzi					
27810/0	SERVIZI VARI PER CONTO TERZI -(F.C.87400 U.)	previsione di competenza	200.000,00	0,00	0,00	200.000,00
		previsione di cassa	233.403,45	0,00	0,00	233.403,45
Totale Categoria	Rimborsi per acquisto di beni e servizi per conto terzi	previsione di competenza	200.000,00	0,00	0,00	200.000,00
9020100		previsione di cassa	233.403,45	0,00	0,00	233.403,45



SERVIZIO FINANZIARIO

ENTRATE PER TITOLI, TIPOLOGIE E CATEGORIE PER CAPITOLI

TITOLO TIPOLOGIA CATEGORIA CAPITOLO	DENOMINAZIONE		PREVISIONI INIZIALI ANNO 2020	VARIAZIONI		PREVISIONI DEFINITIVE ANNO 2020
				in aumento	in diminuzione	
9020200	Trasferimenti da Amministrazioni pubbliche per operazioni conto terzi					
27410/3	RIMBORSO DA STATO PER SPESE VARIE (FIN CAP.87200/3)	previsione di competenza	5.000,00	0,00	0,00	5.000,00
		previsione di cassa	5.000,00	0,00	0,00	5.000,00
28015/0	RIMBORSI PER LE SPESE DELLE ELEZIONI (F.C.87550)	previsione di competenza	0,00	0,00	0,00	0,00
		previsione di cassa	24.540,04	0,00	0,00	24.540,04
28020/0	RIMBORSO SPESE ELEZIONI REGIONALI (F.C. 87560)	previsione di competenza	0,00	0,00	0,00	0,00
		previsione di cassa	0,00	0,00	0,00	0,00
28800/0	SPESE PER I CENSIMENTI (F.C.88000)	previsione di competenza	20.000,00	0,00	0,00	20.000,00
		previsione di cassa	20.000,00	0,00	0,00	20.000,00
Totale Categoria	Trasferimenti da Amministrazioni pubbliche per operazioni conto terzi	previsione di competenza	25.000,00	0,00	0,00	25.000,00
9020200		previsione di cassa	49.540,04	0,00	0,00	49.540,04
9020400	Depositi di/preso terzi					
27600/0	DEPOSITI CAUZIONALI (FINANZIA CAP.87310 U.)	previsione di competenza	360.000,00	0,00	0,00	360.000,00
		previsione di cassa	366.106,57	0,00	4.280,00	361.826,57
Totale Categoria	Depositi di/preso terzi	previsione di competenza	360.000,00	0,00	0,00	360.000,00
9020400		previsione di cassa	366.106,57	0,00	4.280,00	361.826,57
9029900	Altre entrate per conto terzi					
27850/0	INTERESSI SU CAPITALI E TITOLI VERSATI DA TERZI (F.C.87420)	previsione di competenza	1.000,00	0,00	0,00	1.000,00
		previsione di cassa	1.000,00	0,00	0,00	1.000,00
Totale Categoria	Altre entrate per conto terzi	previsione di competenza	1.000,00	0,00	0,00	1.000,00
9029900		previsione di cassa	1.000,00	0,00	0,00	1.000,00
Totale Tipologia	Tipologia 200: Entrate per conto terzi	previsione di competenza	586.000,00	0,00	0,00	586.000,00
90200		previsione di cassa	650.050,06	0,00	4.280,00	645.770,06
90000	Entrate per conto terzi e partite di giro	previsione di competenza	25.272.000,00	0,00	0,00	25.272.000,00
Totale TITOLO 9		previsione di cassa	25.379.345,73	1.705.831,27	44.575,67	27.040.601,33
TOTALE TITOLI		previsione di competenza	107.350.015,00	4.986.084,00	20.000,00	112.316.099,00
		previsione di cassa	111.675.400,29	6.856.942,15	103.420,18	118.428.922,26
TOTALE GENERALE DELLE ENTRATE		previsione di competenza	107.350.015,00	4.986.084,00	20.000,00	112.316.099,00
		previsione di cassa	111.675.400,29			



SERVIZI EDUCATIVI

ENTRATE PER TITOLI, TIPOLOGIE E CATEGORIE PER CAPITOLI

TITOLO TIPOLOGIA CATEGORIA CAPITOLO	DENOMINAZIONE		PREVISIONI INIZIALI ANNO 2020	VARIAZIONI		PREVISIONI DEFINITIVE ANNO 2020
				in aumento	in diminuzione	
	Fondo pluriennale vincolato per spese correnti	previsioni di competenza	0,00	0,00	0,00	0,00
	Fondo pluriennale vincolato per spese in conto capitale	previsioni di competenza	0,00	0,00	0,00	0,00
	Utilizzo avanzo di amministrazione	previsioni di competenza	0,00	0,00	0,00	0,00
	<i>-di cui avanzo di amministrazione utilizzato anticipatamente</i>		0,00	0,00	0,00	0,00
	Fondo di Cassa all'01/01/2020	previsioni di cassa	0,00	0,00	0,00	0,00
TITOLO 2	Trasferimenti correnti					
20101	Tipologia 101: Trasferimenti correnti da Amministrazioni pubbliche					
2010101	Trasferimenti correnti da Amministrazioni Centrali					
1390/0	CONTRIBUTO STATALE SCUOLE MATERNE COMUNALI	previsione di competenza	100.000,00	0,00	0,00	100.000,00
		previsione di cassa	100.000,00	0,00	0,00	100.000,00
1391/0	FONDI STATO SERVIZI ALL'INFANZIA (FC 36703-36704-36705)	previsione di competenza	300.000,00	411.705,00	0,00	711.705,00
		previsione di cassa	300.000,00	411.705,00	0,00	711.705,00
1395/0	CONTRIBUTO STATO DIRITTO ALLO STUDIO-F.C.38870	previsione di competenza	170.000,00	0,00	0,00	170.000,00
		previsione di cassa	170.000,00	0,00	0,00	170.000,00
1400/0	CONTRIBUTO STATALE SERVIZIO MENSA PERSONALE INSEGNANTE DELLO STATO E DI ALTRI ENTI (L.720/84 E DPCM 2/7/90)	previsione di competenza	82.000,00	0,00	0,00	82.000,00
		previsione di cassa	82.000,00	0,00	0,00	82.000,00
Totale Categoria	Trasferimenti correnti da Amministrazioni Centrali	previsione di competenza	652.000,00	411.705,00	0,00	1.063.705,00
2010101		previsione di cassa	652.000,00	411.705,00	0,00	1.063.705,00
2010102	Trasferimenti correnti da Amministrazioni Locali					
3450/0	FONDI REGIONALI PRIMA INFANZIA- FC 46202-46122)	previsione di competenza	370.000,00	69.450,00	0,00	439.450,00
		previsione di cassa	453.162,39	56.072,29	0,00	509.234,68
3751/0	CONTRIBUTO REGIONE SC.MATERNE PRIVATE-FC-39046	previsione di competenza	220.000,00	0,00	0,00	220.000,00
		previsione di cassa	220.000,00	0,00	0,00	220.000,00
3790/0	CONTRIBUTI REGIONALI PER DIRITTO ALLO STUDIO-F.C.38920- L.R. 53/81	previsione di competenza	250.000,00	0,00	0,00	250.000,00
		previsione di cassa	250.000,00	0,00	0,00	250.000,00
3791/0	FONDI REGIONALI MATERNE COMUNALI	previsione di competenza	60.000,00	0,00	0,00	60.000,00
		previsione di cassa	60.000,00	0,00	0,00	60.000,00
Totale Categoria	Trasferimenti correnti da Amministrazioni Locali	previsione di competenza	900.000,00	69.450,00	0,00	969.450,00
2010102		previsione di cassa	983.162,39	56.072,29	0,00	1.039.234,68
Totale Tipologia	Tipologia 101: Trasferimenti correnti da Amministrazioni pubbliche	previsione di competenza	1.552.000,00	481.155,00	0,00	2.033.155,00
20101		previsione di cassa	1.635.162,39	467.777,29	0,00	2.102.939,68
20103	Tipologia 103: Trasferimenti correnti da Imprese					
2010301	Sponsorizzazioni da imprese					
11010/0	SPONSORIZZAZIONI ATTIVITA' EDUCATIVE FC 39135	previsione di competenza	6.000,00	0,00	0,00	6.000,00
		previsione di cassa	8.843,79	0,00	157,39	8.686,40
Totale Categoria	Sponsorizzazioni da imprese	previsione di competenza	6.000,00	0,00	0,00	6.000,00
2010301		previsione di cassa	8.843,79	0,00	157,39	8.686,40
2010302	Altri trasferimenti correnti da imprese					
4997/0	FONDI PER MICRO-NIDI PRIVATI (FONDI MPS) FC 46205	previsione di competenza	0,00	0,00	0,00	0,00
		previsione di cassa	0,00	0,00	0,00	0,00
5004/0	FONDI MPS PER DIRITTO ALLO STUDIO (FC.39047)	previsione di competenza	0,00	0,00	0,00	0,00
		previsione di cassa	0,00	0,00	0,00	0,00
Totale Categoria	Altri trasferimenti correnti da imprese	previsione di competenza	0,00	0,00	0,00	0,00
2010302		previsione di cassa	0,00	0,00	0,00	0,00
Totale Tipologia	Tipologia 103: Trasferimenti correnti da Imprese	previsione di competenza	6.000,00	0,00	0,00	6.000,00
20103		previsione di cassa	8.843,79	0,00	157,39	8.686,40
20000	Trasferimenti correnti	previsione di competenza	1.558.000,00	481.155,00	0,00	2.039.155,00
Totale TITOLO 2		previsione di cassa	1.644.006,18	467.777,29	157,39	2.111.626,08



SERVIZI EDUCATIVI

ENTRATE PER TITOLI, TIPOLOGIE E CATEGORIE PER CAPITOLI

TITOLO TIPOLOGIA CATEGORIA CAPITOLO	DENOMINAZIONE		PREVISIONI INIZIALI ANNO 2020	VARIAZIONI		PREVISIONI DEFINITIVE ANNO 2020
				in aumento	in diminuzione	
TITOLO 3	Entrate extratributarie					
30100	Tipologia 100: Vendita di beni e servizi e proventi derivanti dalla gestione dei beni					
3010200	Entrate dalla vendita e dall'erogazione di servizi					
7340/0	PROVENTI MATERNE COMUNALI (RIL. IVA)	previsione di competenza	220.000,00	0,00	88.000,00	132.000,00
		previsione di cassa	290.064,80	0,00	71.682,46	218.382,34
7350/0	PROVENTI DA ASILI NIDO (RIL. IVA)	previsione di competenza	400.000,00	0,00	160.000,00	240.000,00
		previsione di cassa	496.108,60	0,00	156.607,24	339.501,36
7351/0	PROVENTI TEMPI ESTIVI NIDI E MATERNE (FC.46121) - RIL. IVA	previsione di competenza	20.000,00	0,00	0,00	20.000,00
		previsione di cassa	20.000,00	0,00	0,00	20.000,00
7525/0	PROVENTI TRASPORTO SCOLASTICO (SERV.RILEVANTE AI FINI IVA)	previsione di competenza	40.000,00	0,00	13.500,00	26.500,00
		previsione di cassa	75.253,61	0,00	29.668,99	45.584,62
7540/0	PROVENTO UTENTI MENSE SCOLASTICHE (RILEVANTE AI FINI I.V.A.)	previsione di competenza	2.032.050,00	0,00	830.000,00	1.202.050,00
		previsione di cassa	2.489.018,37	0,00	1.023.544,08	1.465.474,29
Totale Categoria	Entrate dalla vendita e dall'erogazione di servizi	previsione di competenza	2.712.050,00	0,00	1.091.500,00	1.620.550,00
3010200		previsione di cassa	3.370.445,38	0,00	1.281.502,77	2.088.942,61
Totale Tipologia	Tipologia 100: Vendita di beni e servizi e proventi derivanti dalla gestione dei beni	previsione di competenza	2.712.050,00	0,00	1.091.500,00	1.620.550,00
30100		previsione di cassa	3.370.445,38	0,00	1.281.502,77	2.088.942,61
30000	Entrate extratributarie	previsione di competenza	2.712.050,00	0,00	1.091.500,00	1.620.550,00
Totale TITOLO 3		previsione di cassa	3.370.445,38	0,00	1.281.502,77	2.088.942,61
TOTALE TITOLI		previsione di competenza	4.270.050,00	481.155,00	1.091.500,00	3.659.705,00
		previsione di cassa	5.014.451,56	467.777,29	1.281.660,16	4.200.568,69
TOTALE GENERALE DELLE ENTRATE		previsione di competenza	4.270.050,00	481.155,00	1.091.500,00	3.659.705,00
		previsione di cassa	5.014.451,56			



SERVIZIO SOCIALE E SPORT

ENTRATE PER TITOLI, TIPOLOGIE E CATEGORIE PER CAPITOLI

TITOLO TIPOLOGIA CATEGORIA CAPITOLO	DENOMINAZIONE		PREVISIONI INIZIALI ANNO 2020	VARIAZIONI		PREVISIONI DEFINITIVE ANNO 2020
				in aumento	in diminuzione	
	Fondo pluriennale vincolato per spese correnti	previsioni di competenza	0,00	0,00	0,00	0,00
	Fondo pluriennale vincolato per spese in conto capitale	previsioni di competenza	0,00	0,00	0,00	0,00
	Utilizzo avanzo di amministrazione	previsioni di competenza	0,00	0,00	0,00	0,00
	<i>-di cui avanzo di amministrazione utilizzato anticipatamente</i>		0,00	0,00	0,00	0,00
	Fondo di Cassa all'01/01/2020	previsioni di cassa	0,00	0,00	0,00	0,00
TITOLO 2	Trasferimenti correnti					
20101	Tipologia 101: Trasferimenti correnti da Amministrazioni pubbliche					
2010101	Trasferimenti correnti da Amministrazioni Centrali					
1365/0	FONDO DI SOLIDARIETA' ALIMENTARE (FC 48235)	previsione di competenza	0,00	464.278,00	0,00	464.278,00
		previsione di cassa	0,00	464.278,00	0,00	464.278,00
1760/0	FONDI STATALI PER INVALIDI CIVILI	previsione di competenza	0,00	0,00	0,00	0,00
		previsione di cassa	0,00	0,00	0,00	0,00
Totale Categoria	Trasferimenti correnti da Amministrazioni Centrali	previsione di competenza	0,00	464.278,00	0,00	464.278,00
2010101		previsione di cassa	0,00	464.278,00	0,00	464.278,00
2010102	Trasferimenti correnti da Amministrazioni Locali					
3351/0	FONDI REGIONALI INVALIDI CIVILI	previsione di competenza	0,00	0,00	0,00	0,00
		previsione di cassa	0,00	0,00	0,00	0,00
3362/0	FONDO SOCIALE INTEGRAZIONE FITTI FC 48233	previsione di competenza	115.000,00	154.295,00	0,00	269.295,00
		previsione di cassa	115.000,00	154.295,00	0,00	269.295,00
4570/0	CONTRIBUTO REGIONALE FUNZIONI SOCIO- ASSISTENZIALI (L.R.42/92)- (F.C.48136 U)	previsione di competenza	0,00	0,00	0,00	0,00
		previsione di cassa	0,00	0,00	0,00	0,00
4985/0	QUOTA CAPITARIA SANITARIA PER OSPITI CASA RIPOSO ANZIANI	previsione di competenza	0,00	0,00	0,00	0,00
		previsione di cassa	0,00	0,00	0,00	0,00
4988/0	FONDO ENTI PROGETTI NEL SOCIALE (FC 48134)	previsione di competenza	0,00	0,00	0,00	0,00
		previsione di cassa	0,00	0,00	0,00	0,00
Totale Categoria	Trasferimenti correnti da Amministrazioni Locali	previsione di competenza	115.000,00	154.295,00	0,00	269.295,00
2010102		previsione di cassa	115.000,00	154.295,00	0,00	269.295,00
Totale Tipologia	Tipologia 101: Trasferimenti correnti da Amministrazioni pubbliche	previsione di competenza	115.000,00	618.573,00	0,00	733.573,00
20101		previsione di cassa	115.000,00	618.573,00	0,00	733.573,00
20000	Trasferimenti correnti	previsione di competenza	115.000,00	618.573,00	0,00	733.573,00
Totale TITOLO 2		previsione di cassa	115.000,00	618.573,00	0,00	733.573,00
TITOLO 3	Entrate extratributarie					
30100	Tipologia 100: Vendita di beni e servizi e proventi derivanti dalla gestione dei beni					
3010200	Entrate dalla vendita e dall'erogazione di servizi					
7532/0	ENTRATE 'USO PISCINE (SERVIZIO RILEVANTE IVA)	previsione di competenza	18.000,00	0,00	0,00	18.000,00
		previsione di cassa	34.094,24	0,00	3.561,18	30.533,06
7535/0	ENTRATE USO IMPIANTI SPORTIVI (RILEVANTE IVA)	previsione di competenza	60.000,00	0,00	21.050,00	38.950,00
		previsione di cassa	137.618,15	0,00	18.568,57	119.049,58
8610/1	PARTECIPAZIONE UTENTI RETTE CASA RIPOSO ANZIANI (RILEV. I.V.A.)	previsione di competenza	0,00	0,00	0,00	0,00
		previsione di cassa	0,00	0,00	0,00	0,00
10780/0	INTROITO MAGGIORI ONERI BONUS ENERGIA ELETTRICA	previsione di competenza	7.000,00	0,00	0,00	7.000,00
		previsione di cassa	13.926,40	0,00	0,00	13.926,40
Totale Categoria	Entrate dalla vendita e dall'erogazione di servizi	previsione di competenza	85.000,00	0,00	21.050,00	63.950,00
3010200		previsione di cassa	185.638,79	0,00	22.129,75	163.509,04
3010300	Proventi derivanti dalla gestione dei beni					
10800/0	RECUPERO SPESE DI GESTIONE NUCLEI INSERITI IN EMERGENZA ABITATIVA	previsione di competenza	30.000,00	0,00	0,00	30.000,00
		previsione di cassa	57.625,00	0,00	0,00	57.625,00
Totale Categoria	Proventi derivanti dalla gestione dei beni	previsione di competenza	30.000,00	0,00	0,00	30.000,00
3010300		previsione di cassa	57.625,00	0,00	0,00	57.625,00



SERVIZIO SOCIALE E SPORT

ENTRATE PER TITOLI, TIPOLOGIE E CATEGORIE PER CAPITOLI

TITOLO TIPOLOGIA CATEGORIA CAPITOLO	DENOMINAZIONE		PREVISIONI INIZIALI ANNO 2020	VARIAZIONI		PREVISIONI DEFINITIVE ANNO 2020
				in aumento	in diminuzione	
Totale Tipologia 30100	Tipologia 100: Vendita di beni e servizi e proventi derivanti dalla gestione dei beni	previsione di competenza previsione di cassa	115.000,00 243.263,79	0,00 0,00	21.050,00 22.129,75	93.950,00 221.134,04
30000	Entrate extratributarie	previsione di competenza previsione di cassa	115.000,00 243.263,79	0,00 0,00	21.050,00 22.129,75	93.950,00 221.134,04
Totale TITOLO 3						
TITOLO 4	Entrate in conto capitale					
40300	Tipologia 300: Altri trasferimenti in conto capitale					
4031200	Altri trasferimenti in conto capitale da Imprese					
13285/0	MANUTENZIONE ALLOGGI ERP (FONDI EPG FC 56553)	previsione di competenza previsione di cassa	0,00 0,00	0,00 0,00	0,00 0,00	0,00 0,00
Totale Categoria 4031200	Altri trasferimenti in conto capitale da Imprese	previsione di competenza previsione di cassa	0,00 0,00	0,00 0,00	0,00 0,00	0,00 0,00
Totale Tipologia 40300	Tipologia 300: Altri trasferimenti in conto capitale	previsione di competenza previsione di cassa	0,00 0,00	0,00 0,00	0,00 0,00	0,00 0,00
40000	Entrate in conto capitale	previsione di competenza previsione di cassa	0,00 0,00	0,00 0,00	0,00 0,00	0,00 0,00
Totale TITOLO 4						
TOTALE TITOLI		previsione di competenza previsione di cassa	230.000,00 358.263,79	618.573,00 618.573,00	21.050,00 22.129,75	827.523,00 954.707,04
TOTALE GENERALE DELLE ENTRATE		previsione di competenza previsione di cassa	230.000,00 358.263,79	618.573,00	21.050,00	827.523,00



SERVIZIO BIBLIOTECA, MUSEI E TEATRI

ENTRATE PER TITOLI, TIPOLOGIE E CATEGORIE PER CAPITOLI

TITOLO TIPOLOGIA CATEGORIA CAPITOLO	DENOMINAZIONE		PREVISIONI INIZIALI ANNO 2020	VARIAZIONI		PREVISIONI DEFINITIVE ANNO 2020
				in aumento	in diminuzione	
	Fondo pluriennale vincolato per spese correnti	previsioni di competenza	0,00	0,00	0,00	0,00
	Fondo pluriennale vincolato per spese in conto capitale	previsioni di competenza	0,00	0,00	0,00	0,00
	Utilizzo avanzo di amministrazione	previsioni di competenza	0,00	0,00	0,00	0,00
	<i>-di cui avanzo di amministrazione utilizzato anticipatamente</i>		0,00	0,00	0,00	0,00
	Fondo di Cassa all'01/01/2020	previsioni di cassa	0,00	0,00	0,00	0,00
TITOLO 2	Trasferimenti correnti					
20101	Tipologia 101: Trasferimenti correnti da Amministrazioni pubbliche					
2010102	Trasferimenti correnti da Amministrazioni Locali					
3820/0	CONTRIBUTI REGIONALI ATTIVITA' CULTURALI (F.C.40520 U.)	previsione di competenza	100.000,00	0,00	0,00	100.000,00
		previsione di cassa	112.002,00	0,00	0,00	112.002,00
4984/0	FONDI ENTI PROGETTI CULTURALI FC 40527	previsione di competenza	50.000,00	0,00	0,00	50.000,00
		previsione di cassa	67.270,00	0,00	0,00	67.270,00
Totale Categoria	Trasferimenti correnti da Amministrazioni Locali	previsione di competenza	150.000,00	0,00	0,00	150.000,00
2010102		previsione di cassa	179.272,00	0,00	0,00	179.272,00
Totale Tipologia	Tipologia 101: Trasferimenti correnti da Amministrazioni pubbliche	previsione di competenza	150.000,00	0,00	0,00	150.000,00
20101		previsione di cassa	179.272,00	0,00	0,00	179.272,00
20103	Tipologia 103: Trasferimenti correnti da Imprese					
2010302	Altri trasferimenti correnti da imprese					
4998/0	RESTAURO REPERTI ARCHEOLOGICI (FONDI MPS) FC 39562	previsione di competenza	0,00	0,00	0,00	0,00
		previsione di cassa	0,00	0,00	0,00	0,00
Totale Categoria	Altri trasferimenti correnti da imprese	previsione di competenza	0,00	0,00	0,00	0,00
2010302		previsione di cassa	0,00	0,00	0,00	0,00
Totale Tipologia	Tipologia 103: Trasferimenti correnti da Imprese	previsione di competenza	0,00	0,00	0,00	0,00
20103		previsione di cassa	0,00	0,00	0,00	0,00
20000	Trasferimenti correnti	previsione di competenza	150.000,00	0,00	0,00	150.000,00
Totale TITOLO 2		previsione di cassa	179.272,00	0,00	0,00	179.272,00
TITOLO 3	Entrate extratributarie					
30100	Tipologia 100: Vendita di beni e servizi e proventi derivanti dalla gestione dei beni					
3010200	Entrate dalla vendita e dall'erogazione di servizi					
6150/1	PARTECIPAZIONE UTENTI GESTIONE TEATRO	previsione di competenza	2.000,00	0,00	0,00	2.000,00
		previsione di cassa	2.000,00	0,00	0,00	2.000,00
8330/0	PROVENTI PER VISITE NEI MUSEI	previsione di competenza	20.500,00	0,00	0,00	20.500,00
		previsione di cassa	28.035,50	0,00	6.599,50	21.436,00
9175/0	PROVENTI STAGIONE TEATRALE (RILEVANTE IVA)	previsione di competenza	70.000,00	0,00	0,00	70.000,00
		previsione di cassa	72.358,00	0,00	0,00	72.358,00
Totale Categoria	Entrate dalla vendita e dall'erogazione di servizi	previsione di competenza	92.500,00	0,00	0,00	92.500,00
3010200		previsione di cassa	102.393,50	0,00	6.599,50	95.794,00
Totale Tipologia	Tipologia 100: Vendita di beni e servizi e proventi derivanti dalla gestione dei beni	previsione di competenza	92.500,00	0,00	0,00	92.500,00
30100		previsione di cassa	102.393,50	0,00	6.599,50	95.794,00
30500	Tipologia 500: Rimborsi e altre entrate correnti					
3059900	Altre entrate correnti n.a.c.					
10758/0	PROVENTI SERVIZI BIBLIOTECA (RIL IVA)	previsione di competenza	700,00	0,00	0,00	700,00
		previsione di cassa	700,00	0,00	0,00	700,00
Totale Categoria	Altre entrate correnti n.a.c.	previsione di competenza	700,00	0,00	0,00	700,00
3059900		previsione di cassa	700,00	0,00	0,00	700,00
Totale Tipologia	Tipologia 500: Rimborsi e altre entrate correnti	previsione di competenza	700,00	0,00	0,00	700,00
30500		previsione di cassa	700,00	0,00	0,00	700,00

**SERVIZIO BIBLIOTECA, MUSEI E TEATRI****ENTRATE PER TITOLI, TIPOLOGIE E CATEGORIE PER CAPITOLI**

TITOLO TIPOLOGIA CATEGORIA CAPITOLO	DENOMINAZIONE		PREVISIONI INIZIALI ANNO 2020	VARIAZIONI		PREVISIONI DEFINITIVE ANNO 2020
				in aumento	in diminuzione	
30000	Entrate extratributarie	previsione di competenza	93.200,00	0,00	0,00	93.200,00
		previsione di cassa				
Totale TITOLO 3			103.093,50	0,00	6.599,50	96.494,00
TITOLO 4	Entrate in conto capitale					
40200	Tipologia 200: Contributi agli investimenti					
4020300	Contributi agli investimenti da Imprese					
13533/0	POTENZIAMENTO BIBLIOTECA (FONDI MPS) FC 55679	previsione di competenza	0,00	0,00	0,00	0,00
		previsione di cassa	0,00	0,00	0,00	0,00
Totale Categoria Contributi agli investimenti da Imprese			0,00	0,00	0,00	0,00
4020300			0,00	0,00	0,00	0,00
Totale Tipologia Tipologia 200: Contributi agli investimenti			0,00	0,00	0,00	0,00
40200			0,00	0,00	0,00	0,00
40000	Entrate in conto capitale	previsione di competenza	0,00	0,00	0,00	0,00
		previsione di cassa	0,00	0,00	0,00	0,00
Totale TITOLO 4			0,00	0,00	0,00	0,00
TOTALE TITOLI			243.200,00	0,00	0,00	243.200,00
		previsione di competenza				
		previsione di cassa				
TOTALE GENERALE DELLE ENTRATE			243.200,00	0,00	0,00	243.200,00
		previsione di competenza				
		previsione di cassa				



SERVIZIO CULTURA E TURISMO

ENTRATE PER TITOLI, TIPOLOGIE E CATEGORIE PER CAPITOLI

TITOLO TIPOLOGIA CATEGORIA CAPITOLO	DENOMINAZIONE		PREVISIONI INIZIALI ANNO 2020	VARIAZIONI		PREVISIONI DEFINITIVE ANNO 2020
				in aumento	in diminuzione	
	Fondo pluriennale vincolato per spese correnti	previsioni di competenza	0,00	0,00	0,00	0,00
	Fondo pluriennale vincolato per spese in conto capitale	previsioni di competenza	0,00	0,00	0,00	0,00
	Utilizzo avanzo di amministrazione	previsioni di competenza	0,00	0,00	0,00	0,00
	<i>-di cui avanzo di amministrazione utilizzato anticipatamente</i>		0,00	0,00	0,00	0,00
	Fondo di Cassa all'01/01/2020	previsioni di cassa	0,00	0,00	0,00	0,00
TITOLO 1	Entrate correnti di natura tributaria, contributiva e perequativa					
10101	Tipologia 101: Imposte, tasse e proventi assimilati					
1010141	Imposta di soggiorno					
632/0	IMPOSTA DI SOGGIORNO	previsione di competenza	550.000,00	0,00	300.000,00	250.000,00
		previsione di cassa	559.850,10	0,00	299.675,00	260.175,10
Totale Categoria	Imposta di soggiorno	previsione di competenza	550.000,00	0,00	300.000,00	250.000,00
1010141		previsione di cassa	559.850,10	0,00	299.675,00	260.175,10
Totale Tipologia	Tipologia 101: Imposte, tasse e proventi assimilati	previsione di competenza	550.000,00	0,00	300.000,00	250.000,00
10101		previsione di cassa	559.850,10	0,00	299.675,00	260.175,10
10000	Entrate correnti di natura tributaria, contributiva e perequativa					
Totale TITOLO 1		previsione di competenza	550.000,00	0,00	300.000,00	250.000,00
		previsione di cassa	559.850,10	0,00	299.675,00	260.175,10
TITOLO 2	Trasferimenti correnti					
20101	Tipologia 101: Trasferimenti correnti da Amministrazioni pubbliche					
2010102	Trasferimenti correnti da Amministrazioni Locali					
3361/0	CONTRIBUTO REGIONE LOTTA DROGA-F.C.48127	previsione di competenza	0,00	0,00	0,00	0,00
		previsione di cassa	0,00	0,00	0,00	0,00
3422/0	FONDI REGIONALI PROGETTAZIONE PIUSS (FC 41627)	previsione di competenza	0,00	0,00	0,00	0,00
		previsione di cassa	0,00	0,00	0,00	0,00
3424/0	FONDI REGIONALI PER IL TURISMO (FC 49547)	previsione di competenza	97.670,00	0,00	0,00	97.670,00
		previsione di cassa	207.991,50	0,00	0,00	207.991,50
4980/0	FONDI COMUNI DI AMBITO PER IL TURISMO (FC 49616)	previsione di competenza	20.000,00	0,00	0,00	20.000,00
		previsione di cassa	20.428,22	0,00	0,00	20.428,22
Totale Categoria	Trasferimenti correnti da Amministrazioni Locali	previsione di competenza	117.670,00	0,00	0,00	117.670,00
2010102		previsione di cassa	228.419,72	0,00	0,00	228.419,72
Totale Tipologia	Tipologia 101: Trasferimenti correnti da Amministrazioni pubbliche	previsione di competenza	117.670,00	0,00	0,00	117.670,00
20101		previsione di cassa	228.419,72	0,00	0,00	228.419,72
20103	Tipologia 103: Trasferimenti correnti da Imprese					
2010302	Altri trasferimenti correnti da imprese					
5002/0	PROGETTUALITA' CULTURALE (FONDI MPS) FC 40529	previsione di competenza	0,00	0,00	0,00	0,00
		previsione di cassa	0,00	0,00	0,00	0,00
Totale Categoria	Altri trasferimenti correnti da imprese	previsione di competenza	0,00	0,00	0,00	0,00
2010302		previsione di cassa	0,00	0,00	0,00	0,00
Totale Tipologia	Tipologia 103: Trasferimenti correnti da Imprese	previsione di competenza	0,00	0,00	0,00	0,00
20103		previsione di cassa	0,00	0,00	0,00	0,00
20000	Trasferimenti correnti					
Totale TITOLO 2		previsione di competenza	117.670,00	0,00	0,00	117.670,00
		previsione di cassa	228.419,72	0,00	0,00	228.419,72
TITOLO 3	Entrate extratributarie					
30100	Tipologia 100: Vendita di beni e servizi e proventi derivanti dalla gestione dei beni					
3010300	Proventi derivanti dalla gestione dei beni					
9165/0	PROVENTI UTILIZZO SPAZI CULTURALI	previsione di competenza	3.000,00	0,00	0,00	3.000,00
		previsione di cassa	3.880,00	0,00	880,00	3.000,00
Totale Categoria	Proventi derivanti dalla gestione dei beni	previsione di competenza	3.000,00	0,00	0,00	3.000,00

**SERVIZIO CULTURA E TURISMO****ENTRATE PER TITOLI, TIPOLOGIE E CATEGORIE PER CAPITOLI**

TITOLO TIPOLOGIA CATEGORIA CAPITOLO	DENOMINAZIONE		PREVISIONI INIZIALI ANNO 2020	VARIAZIONI		PREVISIONI DEFINITIVE ANNO 2020
				in aumento	in diminuzione	
3010300		previsione di cassa	3.880,00	0,00	880,00	3.000,00
Totale Tipologia 30100	Tipologia 100: Vendita di beni e servizi e proventi derivanti dalla gestione dei beni	previsione di competenza previsione di cassa	3.000,00 3.880,00	0,00 0,00	0,00 880,00	3.000,00 3.000,00
30000	Entrate extratributarie	previsione di competenza	3.000,00	0,00	0,00	3.000,00
Totale TITOLO 3		previsione di cassa	3.880,00	0,00	880,00	3.000,00
TITOLO 4	Entrate in conto capitale					
40200	Tipologia 200: Contributi agli investimenti					
4020100	Contributi agli investimenti da amministrazioni pubbliche					
13571/0	ALLESTIMENTO COLLEZIONE LUZZETTI (FONDI STATO FC 55685)	previsione di competenza	0,00	0,00	0,00	0,00
		previsione di cassa	100.000,00	0,00	0,00	100.000,00
26011/0	FONDI REGIONALI PER LO SVILUPPO TURISTICO (FC 82026)	previsione di competenza	34.994,20	0,00	0,00	34.994,20
		previsione di cassa	81.630,00	0,00	48,47	81.581,53
Totale Categoria 4020100	Contributi agli investimenti da amministrazioni pubbliche	previsione di competenza previsione di cassa	34.994,20 181.630,00	0,00 0,00	0,00 48,47	34.994,20 181.581,53
4020300	Contributi agli investimenti da Imprese					
13570/0	ALLESTIMENTO COLLEZIONE LUZZETTI FONDI CRF (FC 55684)	previsione di competenza	0,00	0,00	0,00	0,00
		previsione di cassa	140.000,00	0,00	0,00	140.000,00
Totale Categoria 4020300	Contributi agli investimenti da Imprese	previsione di competenza previsione di cassa	0,00 140.000,00	0,00 0,00	0,00 0,00	0,00 140.000,00
Totale Tipologia 40200	Tipologia 200: Contributi agli investimenti	previsione di competenza previsione di cassa	34.994,20 321.630,00	0,00 0,00	0,00 48,47	34.994,20 321.581,53
40000	Entrate in conto capitale	previsione di competenza	34.994,20	0,00	0,00	34.994,20
Totale TITOLO 4		previsione di cassa	321.630,00	0,00	48,47	321.581,53
TOTALE TITOLI		previsione di competenza previsione di cassa	705.664,20 1.113.779,82	0,00 0,00	300.000,00 300.603,47	405.664,20 813.176,35
TOTALE GENERALE DELLE ENTRATE		previsione di competenza previsione di cassa	705.664,20 1.113.779,82	0,00	300.000,00	405.664,20

**SERVIZIO SISTEMI INFORMATIVI****ENTRATE PER TITOLI, TIPOLOGIE E CATEGORIE PER CAPITOLI**

TITOLO TIPOLOGIA CATEGORIA CAPITOLO	DENOMINAZIONE		PREVISIONI INIZIALI ANNO 2020	VARIAZIONI		PREVISIONI DEFINITIVE ANNO 2020
				in aumento	in diminuzione	
	Fondo pluriennale vincolato per spese correnti	previsioni di competenza	0,00	0,00	0,00	0,00
	Fondo pluriennale vincolato per spese in conto capitale	previsioni di competenza	0,00	0,00	0,00	0,00
	Utilizzo avanzo di amministrazione	previsioni di competenza	0,00	0,00	0,00	0,00
	<i>-di cui avanzo di amministrazione utilizzato anticipatamente</i>		0,00	0,00	0,00	0,00
	Fondo di Cassa all'01/01/2020	previsioni di cassa	0,00	0,00	0,00	0,00
TITOLO 2	Trasferimenti correnti					
20101	Tipologia 101: Trasferimenti correnti da Amministrazioni pubbliche					
2010101	Trasferimenti correnti da Amministrazioni Centrali					
4975/0	CONTRIBUTI PER INDAGINI STATISTICHE (FINANZIA CAP.33920 U)	previsione di competenza	20.000,00	0,00	0,00	20.000,00
		previsione di cassa	29.336,05	0,00	1.178,00	28.158,05
4976/0	SPESE PER I CENSIMENTI - ISTAT (FC 33940-33941-33942-33943)	previsione di competenza	64.175,00	0,00	0,00	64.175,00
		previsione di cassa	96.371,00	0,00	0,00	96.371,00
Totale Categoria	Trasferimenti correnti da Amministrazioni Centrali	previsione di competenza	84.175,00	0,00	0,00	84.175,00
2010101		previsione di cassa	125.707,05	0,00	1.178,00	124.529,05
2010102	Trasferimenti correnti da Amministrazioni Locali					
3360/0	SVILUPPO SISTEMA INFORMATIVO-VEDI C.32815 U	previsione di competenza	5.000,00	0,00	0,00	5.000,00
		previsione di cassa	5.000,00	0,00	0,00	5.000,00
Totale Categoria	Trasferimenti correnti da Amministrazioni Locali	previsione di competenza	5.000,00	0,00	0,00	5.000,00
2010102		previsione di cassa	5.000,00	0,00	0,00	5.000,00
Totale Tipologia	Tipologia 101: Trasferimenti correnti da Amministrazioni pubbliche	previsione di competenza	89.175,00	0,00	0,00	89.175,00
20101		previsione di cassa	130.707,05	0,00	1.178,00	129.529,05
20105	Tipologia 105: Trasferimenti correnti dalla UE e dal Resto del Mondo					
2010501	Trasferimenti correnti dall'Unione Europea					
4982/0	PROGETTI COMUNITARI INFORMATICA (FC 32810/7)	previsione di competenza	0,00	0,00	0,00	0,00
		previsione di cassa	0,00	0,00	0,00	0,00
Totale Categoria	Trasferimenti correnti dall'Unione Europea	previsione di competenza	0,00	0,00	0,00	0,00
2010501		previsione di cassa	0,00	0,00	0,00	0,00
Totale Tipologia	Tipologia 105: Trasferimenti correnti dalla UE e dal Resto del Mondo	previsione di competenza	0,00	0,00	0,00	0,00
20105		previsione di cassa	0,00	0,00	0,00	0,00
20000	Trasferimenti correnti	previsione di competenza	89.175,00	0,00	0,00	89.175,00
Totale TITOLO 2		previsione di cassa	130.707,05	0,00	1.178,00	129.529,05
TITOLO 3	Entrate extratributarie					
30500	Tipologia 500: Rimborsi e altre entrate correnti					
3050200	Rimborsi in entrata					
11160/0	PROVENTI SERVIZI INFORMATICI (RILEVANTE IVA)	previsione di competenza	3.000,00	0,00	0,00	3.000,00
		previsione di cassa	3.000,00	0,00	0,00	3.000,00
Totale Categoria	Rimborsi in entrata	previsione di competenza	3.000,00	0,00	0,00	3.000,00
3050200		previsione di cassa	3.000,00	0,00	0,00	3.000,00
Totale Tipologia	Tipologia 500: Rimborsi e altre entrate correnti	previsione di competenza	3.000,00	0,00	0,00	3.000,00
30500		previsione di cassa	3.000,00	0,00	0,00	3.000,00
30000	Entrate extratributarie	previsione di competenza	3.000,00	0,00	0,00	3.000,00
Totale TITOLO 3		previsione di cassa	3.000,00	0,00	0,00	3.000,00
TITOLO 4	Entrate in conto capitale					
40200	Tipologia 200: Contributi agli investimenti					
4020300	Contributi agli investimenti da Imprese					
13536/0	RETI DI TELECOMUNICAZIONE (MPS) FC 52000	previsione di competenza	0,00	0,00	0,00	0,00
		previsione di cassa	0,00	0,00	0,00	0,00

**SERVIZIO SISTEMI INFORMATIVI****ENTRATE PER TITOLI, TIPOLOGIE E CATEGORIE PER CAPITOLI**

TITOLO TIPOLOGIA CATEGORIA CAPITOLO	DENOMINAZIONE		PREVISIONI INIZIALI ANNO 2020	VARIAZIONI		PREVISIONI DEFINITIVE ANNO 2020
				in aumento	in diminuzione	
Totale Categoria 4020300	Contributi agli investimenti da Imprese	previsione di competenza previsione di cassa	0,00 0,00	0,00 0,00	0,00 0,00	0,00 0,00
Totale Tipologia 40200	Tipologia 200: Contributi agli investimenti	previsione di competenza previsione di cassa	0,00 0,00	0,00 0,00	0,00 0,00	0,00 0,00
40000	Entrate in conto capitale	previsione di competenza previsione di cassa	0,00 0,00	0,00 0,00	0,00 0,00	0,00 0,00
Totale TITOLO 4						
TOTALE TITOLI		previsione di competenza previsione di cassa	92.175,00 133.707,05	0,00 0,00	0,00 1.178,00	92.175,00 132.529,05
TOTALE GENERALE DELLE ENTRATE		previsione di competenza previsione di cassa	92.175,00 133.707,05	0,00	0,00	92.175,00



SERVIZIO AMBIENTE

ENTRATE PER TITOLI, TIPOLOGIE E CATEGORIE PER CAPITOLI

TITOLO TIPOLOGIA CATEGORIA CAPITOLO	DENOMINAZIONE		PREVISIONI INIZIALI ANNO 2020	VARIAZIONI		PREVISIONI DEFINITIVE ANNO 2020
				in aumento	in diminuzione	
	Fondo pluriennale vincolato per spese correnti	previsioni di competenza	0,00	0,00	0,00	0,00
	Fondo pluriennale vincolato per spese in conto capitale	previsioni di competenza	0,00	0,00	0,00	0,00
	Utilizzo avanzo di amministrazione	previsioni di competenza	0,00	0,00	0,00	0,00
	<i>-di cui avanzo di amministrazione utilizzato anticipatamente</i>		0,00	0,00	0,00	0,00
	Fondo di Cassa all'01/01/2020	previsioni di cassa	0,00	0,00	0,00	0,00
TITOLO 2	Trasferimenti correnti					
20101	Tipologia 101: Trasferimenti correnti da Amministrazioni pubbliche					
2010102	Trasferimenti correnti da Amministrazioni Locali					
3421/0	FONDI REGIONALI PER MEZZI NON INQUINANTI (FC 41806)	previsione di competenza	0,00	0,00	0,00	0,00
		previsione di cassa	0,00	0,00	0,00	0,00
Totale Categoria	Trasferimenti correnti da Amministrazioni Locali	previsione di competenza	0,00	0,00	0,00	0,00
2010102		previsione di cassa	0,00	0,00	0,00	0,00
Totale Tipologia	Tipologia 101: Trasferimenti correnti da Amministrazioni pubbliche	previsione di competenza	0,00	0,00	0,00	0,00
20101		previsione di cassa	0,00	0,00	0,00	0,00
20000	Trasferimenti correnti	previsione di competenza	0,00	0,00	0,00	0,00
		previsione di cassa	0,00	0,00	0,00	0,00
Totale TITOLO 2			0,00	0,00	0,00	0,00
TITOLO 3	Entrate extratributarie					
30100	Tipologia 100: Vendita di beni e servizi e proventi derivanti dalla gestione dei beni					
3010300	Proventi derivanti dalla gestione dei beni					
8926/0	CANONE CONCESSIONE ACQUE TERMALI	previsione di competenza	2.000,00	0,00	0,00	2.000,00
		previsione di cassa	2.000,00	3.546,18	0,00	5.546,18
10682/0	INDENNITA' DISAGIO AMBIENTALE	previsione di competenza	662.085,00	0,00	0,00	662.085,00
		previsione di cassa	814.096,70	171.538,85	0,00	985.635,55
Totale Categoria	Proventi derivanti dalla gestione dei beni	previsione di competenza	664.085,00	0,00	0,00	664.085,00
3010300		previsione di cassa	816.096,70	175.085,03	0,00	991.181,73
Totale Tipologia	Tipologia 100: Vendita di beni e servizi e proventi derivanti dalla gestione dei beni	previsione di competenza	664.085,00	0,00	0,00	664.085,00
30100		previsione di cassa	816.096,70	175.085,03	0,00	991.181,73
30200	Tipologia 200: Proventi derivanti dall'attività di controllo e repressione delle irregolarità e degli illeciti					
3020200	Entrate da famiglie derivanti dall'attività di controllo e repressione delle irregolarità e degli illeciti					
7325/0	SANZIONI PER INQUINAMENTO ACUSTICO (FC 41753)	previsione di competenza	20.000,00	0,00	0,00	20.000,00
		previsione di cassa	20.000,00	0,00	0,00	20.000,00
Totale Categoria	Entrate da famiglie derivanti dall'attività di controllo e repressione delle irregolarità e degli illeciti	previsione di competenza	20.000,00	0,00	0,00	20.000,00
3020200		previsione di cassa	20.000,00	0,00	0,00	20.000,00
Totale Tipologia	Tipologia 200: Proventi derivanti dall'attività di controllo e repressione delle irregolarità e degli illeciti	previsione di competenza	20.000,00	0,00	0,00	20.000,00
30200		previsione di cassa	20.000,00	0,00	0,00	20.000,00
30500	Tipologia 500: Rimborsi e altre entrate correnti					
3050200	Rimborsi in entrata					
8925/0	RECUPERO ONERI DI GESTIONE DISCARICA RIFIUTI	previsione di competenza	0,00	0,00	0,00	0,00
		previsione di cassa	182.143,36	0,00	0,00	182.143,36
8927/0	RECUPERO SPESE DA ENTI GESTIONE DISCARICA RIFIUTI (FC 45621)	previsione di competenza	0,00	0,00	0,00	0,00
		previsione di cassa	25.771,53	0,00	0,00	25.771,53
10625/0	VERIFICHE IMPIANTI TERMICI PRIVATI	previsione di competenza	0,00	0,00	0,00	0,00
		previsione di cassa	0,00	0,00	0,00	0,00
Totale Categoria	Rimborsi in entrata	previsione di competenza	0,00	0,00	0,00	0,00
3050200		previsione di cassa	207.914,89	0,00	0,00	207.914,89
3059900	Altre entrate correnti n.a.c.					
8922/0	PROVENTI DA RACCOLTE DIFFERENZIATE RIFIUTI	previsione di competenza	0,00	0,00	0,00	0,00



SERVIZIO AMBIENTE

ENTRATE PER TITOLI, TIPOLOGIE E CATEGORIE PER CAPITOLI

TITOLO TIPOLOGIA CATEGORIA CAPITOLO	DENOMINAZIONE		PREVISIONI INIZIALI ANNO 2020	VARIAZIONI		PREVISIONI DEFINITIVE ANNO 2020
				in aumento	in diminuzione	
9424/0	SANZIONI IN MATERIA DI AFFARI ANIMALI (FC 46410)	previsione di cassa	20.049,43	0,00	0,00	20.049,43
		previsione di competenza	5.000,00	0,00	0,00	5.000,00
		previsione di cassa	5.000,00	0,00	0,00	5.000,00
Totale Categoria 3059900	Altre entrate correnti n.a.c.	previsione di competenza previsione di cassa	5.000,00 25.049,43	0,00 0,00	0,00 0,00	5.000,00 25.049,43
Totale Tipologia 30500	Tipologia 500: Rimborsi e altre entrate correnti	previsione di competenza previsione di cassa	5.000,00 232.964,32	0,00 0,00	0,00 0,00	5.000,00 232.964,32
30000	Entrate extratributarie	previsione di competenza previsione di cassa	689.085,00 1.069.061,02	0,00 175.085,03	0,00 0,00	689.085,00 1.244.146,05
Totale TITOLO 3						
TITOLO 4	Entrate in conto capitale					
40200	Tipologia 200: Contributi agli investimenti					
4020100	Contributi agli investimenti da amministrazioni pubbliche					
13011/0	SISTEMAZIONE DISCARICA STRILLAIE (FC 63106)	previsione di competenza	0,00	0,00	0,00	0,00
		previsione di cassa	85.292,73	0,00	0,00	85.292,73
13269/0	FONDI REGIONALI PER LA QUALITA' DELL'ARIA (FC 66417)	previsione di competenza	50.000,00	0,00	0,00	50.000,00
		previsione di cassa	53.691,90	0,00	0,00	53.691,90
13522/0	SISTEMAZIONE DISCARICA RIFIUTI-F.C.63100	previsione di competenza	0,00	0,00	0,00	0,00
		previsione di cassa	0,00	0,00	0,00	0,00
13700/0	BONIFICA DISCARICA DELLE STRILLAIE (RT FC 63115)	previsione di competenza	20.000.000,00	0,00	20.000.000,00	0,00
		previsione di cassa	20.000.000,00	0,00	20.000.000,00	0,00
Totale Categoria 4020100	Contributi agli investimenti da amministrazioni pubbliche	previsione di competenza previsione di cassa	20.050.000,00 20.138.984,63	0,00 0,00	20.000.000,00 20.000.000,00	50.000,00 138.984,63
Totale Tipologia 40200	Tipologia 200: Contributi agli investimenti	previsione di competenza previsione di cassa	20.050.000,00 20.138.984,63	0,00 0,00	20.000.000,00 20.000.000,00	50.000,00 138.984,63
40000	Entrate in conto capitale	previsione di competenza previsione di cassa	20.050.000,00 20.138.984,63	0,00 0,00	20.000.000,00 20.000.000,00	50.000,00 138.984,63
Totale TITOLO 4						
TOTALE TITOLI		previsione di competenza previsione di cassa	20.739.085,00 21.208.045,65	0,00 175.085,03	20.000.000,00 20.000.000,00	739.085,00 1.383.130,68
TOTALE GENERALE DELLE ENTRATE		previsione di competenza previsione di cassa	20.739.085,00 21.208.045,65	0,00 0,00	20.000.000,00 0,00	739.085,00 0,00



SERVIZIO ATTIVITA' PRODUTTIVE

ENTRATE PER TITOLI, TIPOLOGIE E CATEGORIE PER CAPITOLI

TITOLO TIPOLOGIA CATEGORIA CAPITOLO	DENOMINAZIONE		PREVISIONI INIZIALI ANNO 2020	VARIAZIONI		PREVISIONI DEFINITIVE ANNO 2020
				in aumento	in diminuzione	
	Fondo pluriennale vincolato per spese correnti	previsioni di competenza	0,00	0,00	0,00	0,00
	Fondo pluriennale vincolato per spese in conto capitale	previsioni di competenza	0,00	0,00	0,00	0,00
	Utilizzo avanzo di amministrazione	previsioni di competenza	0,00	0,00	0,00	0,00
	<i>-di cui avanzo di amministrazione utilizzato anticipatamente</i>		0,00	0,00	0,00	0,00
	Fondo di Cassa all'01/01/2020	previsioni di cassa	0,00	0,00	0,00	0,00
TITOLO 1	Entrate correnti di natura tributaria, contributiva e perequativa					
10101	Tipologia 101: Imposte, tasse e proventi assimilati					
1010199	Altre imposte, tasse e proventi assimilati n.a.c.					
955/0	RACCOLTA E COMMERCIALIZZAZIONE FUNGHI EPIGEI	previsione di competenza	0,00	0,00	0,00	0,00
		previsione di cassa	0,00	0,00	0,00	0,00
Totale Categoria	Altre imposte, tasse e proventi assimilati n.a.c.	previsione di competenza	0,00	0,00	0,00	0,00
1010199		previsione di cassa	0,00	0,00	0,00	0,00
Totale Tipologia	Tipologia 101: Imposte, tasse e proventi assimilati	previsione di competenza	0,00	0,00	0,00	0,00
10101		previsione di cassa	0,00	0,00	0,00	0,00
10000	Entrate correnti di natura tributaria, contributiva e perequativa	previsione di competenza	0,00	0,00	0,00	0,00
Totale TITOLO 1		previsione di cassa	0,00	0,00	0,00	0,00
TITOLO 2	Trasferimenti correnti					
20101	Tipologia 101: Trasferimenti correnti da Amministrazioni pubbliche					
2010102	Trasferimenti correnti da Amministrazioni Locali					
3415/0	FONDI REGIONALI PER LA CACCIA	previsione di competenza	0,00	0,00	0,00	0,00
		previsione di cassa	0,00	0,00	0,00	0,00
3426/0	FONDI RT ANIMAZIONE CENTRO STORICO (FC 49845)	previsione di competenza	0,00	0,00	0,00	0,00
		previsione di cassa	20.000,00	0,00	3.040,00	16.960,00
3427/0	FONDI RT FEAMP PER PESCA E ACQUACOLTURA (FC 49861)	previsione di competenza	134.928,12	0,00	0,00	134.928,12
		previsione di cassa	150.000,00	0,00	0,00	150.000,00
Totale Categoria	Trasferimenti correnti da Amministrazioni Locali	previsione di competenza	134.928,12	0,00	0,00	134.928,12
2010102		previsione di cassa	170.000,00	0,00	3.040,00	166.960,00
Totale Tipologia	Tipologia 101: Trasferimenti correnti da Amministrazioni pubbliche	previsione di competenza	134.928,12	0,00	0,00	134.928,12
20101		previsione di cassa	170.000,00	0,00	3.040,00	166.960,00
20105	Tipologia 105: Trasferimenti correnti dalla UE e dal Resto del Mondo					
2010501	Trasferimenti correnti dall'Unione Europea					
3428/0	CONTRIBUTO UE iPLACE PROJECT (FC 49862)	previsione di competenza	3.570,00	11.455,00	0,00	15.025,00
		previsione di cassa	3.570,00	11.455,00	0,00	15.025,00
Totale Categoria	Trasferimenti correnti dall'Unione Europea	previsione di competenza	3.570,00	11.455,00	0,00	15.025,00
2010501		previsione di cassa	3.570,00	11.455,00	0,00	15.025,00
Totale Tipologia	Tipologia 105: Trasferimenti correnti dalla UE e dal Resto del Mondo	previsione di competenza	3.570,00	11.455,00	0,00	15.025,00
20105		previsione di cassa	3.570,00	11.455,00	0,00	15.025,00
20000	Trasferimenti correnti	previsione di competenza	138.498,12	11.455,00	0,00	149.953,12
Totale TITOLO 2		previsione di cassa	173.570,00	11.455,00	3.040,00	181.985,00
TITOLO 3	Entrate extratributarie					
30100	Tipologia 100: Vendita di beni e servizi e proventi derivanti dalla gestione dei beni					
3010200	Entrate dalla vendita e dall'erogazione di servizi					
7542/0	PROVENTI MERCATO COPERTO (I.V.A.)	previsione di competenza	34.110,00	0,00	0,00	34.110,00
		previsione di cassa	56.366,81	0,00	5.422,81	50.944,00
Totale Categoria	Entrate dalla vendita e dall'erogazione di servizi	previsione di competenza	34.110,00	0,00	0,00	34.110,00
3010200		previsione di cassa	56.366,81	0,00	5.422,81	50.944,00



SERVIZIO ATTIVITA' PRODUTTIVE

ENTRATE PER TITOLI, TIPOLOGIE E CATEGORIE PER CAPITOLI

TITOLO TIPOLOGIA CATEGORIA CAPITOLO	DENOMINAZIONE		PREVISIONI INIZIALI ANNO 2020	VARIAZIONI		PREVISIONI DEFINITIVE ANNO 2020
				in aumento	in diminuzione	
Totale Tipologia 30100	Tipologia 100: Vendita di beni e servizi e proventi derivanti dalla gestione dei beni	previsione di competenza previsione di cassa	34.110,00 56.366,81	0,00 0,00	0,00 5.422,81	34.110,00 50.944,00
30200	Tipologia 200: Proventi derivanti dall'attività di controllo e repressione delle irregolarità e degli illeciti					
3020200	Entrate da famiglie derivanti dall'attività di controllo e repressione delle irregolarità e degli illeciti					
7315/0	SANZIONI IN MATERIA DI PESCA (F.C. 49900)	previsione di competenza previsione di cassa	0,00 0,00	0,00 0,00	0,00 0,00	0,00 0,00
Totale Categoria 3020200	Entrate da famiglie derivanti dall'attività di controllo e repressione delle irregolarità e degli illeciti	previsione di competenza previsione di cassa	0,00 0,00	0,00 0,00	0,00 0,00	0,00 0,00
Totale Tipologia 30200	Tipologia 200: Proventi derivanti dall'attività di controllo e repressione delle irregolarità e degli illeciti	previsione di competenza previsione di cassa	0,00 0,00	0,00 0,00	0,00 0,00	0,00 0,00
30500	Tipologia 500: Rimborsi e altre entrate correnti					
3050200	Rimborsi in entrata					
10759/0	PROVENTI SPORTELLO UNICO IMPRESE-FC 50347	previsione di competenza previsione di cassa	1.000,00 1.000,00	0,00 0,00	0,00 0,00	1.000,00 1.000,00
Totale Categoria 3050200	Rimborsi in entrata	previsione di competenza previsione di cassa	1.000,00 1.000,00	0,00 0,00	0,00 0,00	1.000,00 1.000,00
Totale Tipologia 30500	Tipologia 500: Rimborsi e altre entrate correnti	previsione di competenza previsione di cassa	1.000,00 1.000,00	0,00 0,00	0,00 0,00	1.000,00 1.000,00
30000	Entrate extratributarie	previsione di competenza previsione di cassa	35.110,00 57.366,81	0,00 0,00	0,00 5.422,81	35.110,00 51.944,00
Totale TITOLO 3						
TOTALE TITOLI		previsione di competenza previsione di cassa	173.608,12 230.936,81	11.455,00 11.455,00	0,00 8.462,81	185.063,12 233.929,00
TOTALE GENERALE DELLE ENTRATE		previsione di competenza previsione di cassa	173.608,12 230.936,81	11.455,00	0,00	185.063,12



SERVIZIO PIANIFICAZIONE URBANISTICA

ENTRATE PER TITOLI, TIPOLOGIE E CATEGORIE PER CAPITOLI

TITOLO TIPOLOGIA CATEGORIA CAPITOLO	DENOMINAZIONE		PREVISIONI INIZIALI ANNO 2020	VARIAZIONI		PREVISIONI DEFINITIVE ANNO 2020
				in aumento	in diminuzione	
	Fondo pluriennale vincolato per spese correnti	previsioni di competenza	0,00	0,00	0,00	0,00
	Fondo pluriennale vincolato per spese in conto capitale	previsioni di competenza	0,00	0,00	0,00	0,00
	Utilizzo avanzo di amministrazione	previsioni di competenza	0,00	0,00	0,00	0,00
	<i>-di cui avanzo di amministrazione utilizzato anticipatamente</i>		0,00	0,00	0,00	0,00
	Fondo di Cassa all'01/01/2020	previsioni di cassa	0,00	0,00	0,00	0,00
TITOLO 2	Trasferimenti correnti					
20101	Tipologia 101: Trasferimenti correnti da Amministrazioni pubbliche					
2010102	Trasferimenti correnti da Amministrazioni Locali					
3354/0	FONDI RT PER STUDI IDROGEOLOGICI E IDRAULICI (FC 41611)	previsione di competenza	0,00	7.359,04	0,00	7.359,04
		previsione di cassa	7.359,04	0,00	0,00	7.359,04
Totale Categoria	Trasferimenti correnti da Amministrazioni Locali	previsione di competenza	0,00	7.359,04	0,00	7.359,04
2010102		previsione di cassa	7.359,04	0,00	0,00	7.359,04
Totale Tipologia	Tipologia 101: Trasferimenti correnti da Amministrazioni pubbliche	previsione di competenza	0,00	7.359,04	0,00	7.359,04
20101		previsione di cassa	7.359,04	0,00	0,00	7.359,04
20000	Trasferimenti correnti	previsione di competenza	0,00	7.359,04	0,00	7.359,04
Totale TITOLO 2		previsione di cassa	7.359,04	0,00	0,00	7.359,04
TITOLO 3	Entrate extratributarie					
30100	Tipologia 100: Vendita di beni e servizi e proventi derivanti dalla gestione dei beni					
3010200	Entrate dalla vendita e dall'erogazione di servizi					
5120/0	DIRITTI CERTIFICAZIONI URBANISTICHE	previsione di competenza	18.000,00	0,00	0,00	18.000,00
		previsione di cassa	18.000,00	1.539,60	0,00	19.539,60
Totale Categoria	Entrate dalla vendita e dall'erogazione di servizi	previsione di competenza	18.000,00	0,00	0,00	18.000,00
3010200		previsione di cassa	18.000,00	1.539,60	0,00	19.539,60
Totale Tipologia	Tipologia 100: Vendita di beni e servizi e proventi derivanti dalla gestione dei beni	previsione di competenza	18.000,00	0,00	0,00	18.000,00
30100		previsione di cassa	18.000,00	1.539,60	0,00	19.539,60
30000	Entrate extratributarie	previsione di competenza	18.000,00	0,00	0,00	18.000,00
Totale TITOLO 3		previsione di cassa	18.000,00	1.539,60	0,00	19.539,60
TITOLO 4	Entrate in conto capitale					
40200	Tipologia 200: Contributi agli investimenti					
4020100	Contributi agli investimenti da amministrazioni pubbliche					
13557/0	BANDO PERIFERIE - MASTERPLAN RIGENERAZIONE ROSELLE (FC 56422)	previsione di competenza	0,00	0,00	0,00	0,00
		previsione di cassa	104.061,00	0,00	0,00	104.061,00
Totale Categoria	Contributi agli investimenti da amministrazioni pubbliche	previsione di competenza	0,00	0,00	0,00	0,00
4020100		previsione di cassa	104.061,00	0,00	0,00	104.061,00
Totale Tipologia	Tipologia 200: Contributi agli investimenti	previsione di competenza	0,00	0,00	0,00	0,00
40200		previsione di cassa	104.061,00	0,00	0,00	104.061,00
40400	Tipologia 400: Entrate da alienazione di beni materiali e immateriali					
4040200	Cessione di Terreni e di beni materiali non prodotti					
12400/0	ALIENAZIONE AREE P.I.P.(FINANZIA CAP.83250 U.)	previsione di competenza	20.000,00	0,00	0,00	20.000,00
		previsione di cassa	27.263,07	0,00	0,00	27.263,07
Totale Categoria	Cessione di Terreni e di beni materiali non prodotti	previsione di competenza	20.000,00	0,00	0,00	20.000,00
4040200		previsione di cassa	27.263,07	0,00	0,00	27.263,07
Totale Tipologia	Tipologia 400: Entrate da alienazione di beni materiali e immateriali	previsione di competenza	20.000,00	0,00	0,00	20.000,00
40400		previsione di cassa	27.263,07	0,00	0,00	27.263,07
40000	Entrate in conto capitale	previsione di competenza	20.000,00	0,00	0,00	20.000,00

**SERVIZIO PIANIFICAZIONE URBANISTICA****ENTRATE PER TITOLI, TIPOLOGIE E CATEGORIE PER CAPITOLI**

TITOLO TIPOLOGIA CATEGORIA CAPITOLO	DENOMINAZIONE		PREVISIONI INIZIALI ANNO 2020	VARIAZIONI		PREVISIONI DEFINITIVE ANNO 2020
				in aumento	in diminuzione	
Totale TITOLO 4		previsione di cassa	131.324,07	0,00	0,00	131.324,07
TITOLO 6	Accensioni prestiti					
60300	Tipologia 300: Accensione Mutui e altri finanziamenti a medio lungo termine					
6030100	Finanziamenti a medio lungo termine					
14607/0	ACQUISIZIONE AREE PIP (MUTUO) (FC 83230)	previsione di competenza	0,00	0,00	0,00	0,00
		previsione di cassa	0,00	0,00	0,00	0,00
Totale Categoria	Finanziamenti a medio lungo termine	previsione di competenza	0,00	0,00	0,00	0,00
6030100		previsione di cassa	0,00	0,00	0,00	0,00
Totale Tipologia	Tipologia 300: Accensione Mutui e altri finanziamenti a medio lungo termine	previsione di competenza	0,00	0,00	0,00	0,00
60300		previsione di cassa	0,00	0,00	0,00	0,00
60000	Accensioni prestiti	previsione di competenza	0,00	0,00	0,00	0,00
		previsione di cassa	0,00	0,00	0,00	0,00
Totale TITOLO 6						
TOTALE TITOLI		previsione di competenza	38.000,00	7.359,04	0,00	45.359,04
		previsione di cassa	156.683,11	1.539,60	0,00	158.222,71
TOTALE GENERALE DELLE ENTRATE		previsione di competenza	38.000,00	7.359,04	0,00	45.359,04
		previsione di cassa	156.683,11			



SERVIZIO EDILIZIA

ENTRATE PER TITOLI, TIPOLOGIE E CATEGORIE PER CAPITOLI

TITOLO TIPOLOGIA CATEGORIA CAPITOLO	DENOMINAZIONE		PREVISIONI INIZIALI ANNO 2020	VARIAZIONI		PREVISIONI DEFINITIVE ANNO 2020
				in aumento	in diminuzione	
	Fondo pluriennale vincolato per spese correnti	previsioni di competenza	0,00	0,00	0,00	0,00
	Fondo pluriennale vincolato per spese in conto capitale	previsioni di competenza	0,00	0,00	0,00	0,00
	Utilizzo avanzo di amministrazione	previsioni di competenza	0,00	0,00	0,00	0,00
	<i>-di cui avanzo di amministrazione utilizzato anticipatamente</i>		0,00	0,00	0,00	0,00
	Fondo di Cassa all'01/01/2020	previsioni di cassa	0,00	0,00	0,00	0,00
TITOLO 3	Entrate extratributarie					
30100	Tipologia 100: Vendita di beni e servizi e proventi derivanti dalla gestione dei beni					
3010200	Entrate dalla vendita e dall'erogazione di servizi					
5150/0	DIRITTI PER CONCESSIONI EDILIZIE	previsione di competenza	330.000,00	0,00	50.000,00	280.000,00
		previsione di cassa	330.000,00	0,00	50.000,00	280.000,00
Totale Categoria	Entrate dalla vendita e dall'erogazione di servizi	previsione di competenza	330.000,00	0,00	50.000,00	280.000,00
3010200		previsione di cassa	330.000,00	0,00	50.000,00	280.000,00
Totale Tipologia	Tipologia 100: Vendita di beni e servizi e proventi derivanti dalla gestione dei beni	previsione di competenza	330.000,00	0,00	50.000,00	280.000,00
30100		previsione di cassa	330.000,00	0,00	50.000,00	280.000,00
30200	Tipologia 200: Proventi derivanti dall'attività di controllo e repressione delle irregolarità e degli illeciti					
3020300	Entrate da imprese derivanti dall'attività di controllo e repressione delle irregolarità e degli illeciti					
5170/0	OBLAZIONI PER DANNI AMBIENTALI (L.R.1497/93)	previsione di competenza	5.000,00	0,00	0,00	5.000,00
		previsione di cassa	5.000,00	0,00	0,00	5.000,00
Totale Categoria	Entrate da imprese derivanti dall'attività di controllo e repressione delle irregolarità e degli illeciti	previsione di competenza	5.000,00	0,00	0,00	5.000,00
3020300		previsione di cassa	5.000,00	0,00	0,00	5.000,00
Totale Tipologia	Tipologia 200: Proventi derivanti dall'attività di controllo e repressione delle irregolarità e degli illeciti	previsione di competenza	5.000,00	0,00	0,00	5.000,00
30200		previsione di cassa	5.000,00	0,00	0,00	5.000,00
30500	Tipologia 500: Rimborsi e altre entrate correnti					
3050200	Rimborsi in entrata					
10622/0	PROVENTI DA ATTIVITA' ISTRUTTORIA IN CAMPO AMBIENTALE	previsione di competenza	4.000,00	0,00	0,00	4.000,00
		previsione di cassa	4.000,00	0,00	0,00	4.000,00
Totale Categoria	Rimborsi in entrata	previsione di competenza	4.000,00	0,00	0,00	4.000,00
3050200		previsione di cassa	4.000,00	0,00	0,00	4.000,00
Totale Tipologia	Tipologia 500: Rimborsi e altre entrate correnti	previsione di competenza	4.000,00	0,00	0,00	4.000,00
30500		previsione di cassa	4.000,00	0,00	0,00	4.000,00
30000	Entrate extratributarie	previsione di competenza	339.000,00	0,00	50.000,00	289.000,00
Totale TITOLO 3		previsione di cassa	339.000,00	0,00	50.000,00	289.000,00
TITOLO 4	Entrate in conto capitale					
40100	Tipologia 100: Tributi in conto capitale					
4010100	Imposte da sanatorie e condoni					
13480/0	PROVENTI SANATORIE E CONDONI EDILIZI (F.C.56420 U.)	previsione di competenza	10.000,00	0,00	0,00	10.000,00
		previsione di cassa	16.932,91	0,00	0,00	16.932,91
13495/0	OBLAZIONI PER ABUSI EDILIZI IN ZONE DI TUTELA AMBIENTALE L.308/04 FC-56445	previsione di competenza	80.000,00	0,00	0,00	80.000,00
		previsione di cassa	159.325,04	0,00	0,00	159.325,04
Totale Categoria	Imposte da sanatorie e condoni	previsione di competenza	90.000,00	0,00	0,00	90.000,00
4010100		previsione di cassa	176.257,95	0,00	0,00	176.257,95
Totale Tipologia	Tipologia 100: Tributi in conto capitale	previsione di competenza	90.000,00	0,00	0,00	90.000,00
40100		previsione di cassa	176.257,95	0,00	0,00	176.257,95
40500	Tipologia 500: Altre entrate in conto capitale					
4050100	Permessi di costruire					



SERVIZIO EDILIZIA

ENTRATE PER TITOLI, TIPOLOGIE E CATEGORIE PER CAPITOLI

TITOLO TIPOLOGIA CATEGORIA CAPITOLO	DENOMINAZIONE		PREVISIONI INIZIALI ANNO 2020	VARIAZIONI		PREVISIONI DEFINITIVE ANNO 2020
				in aumento	in diminuzione	
13455/0	SANZIONI AMMINISTRATIVE PER ABUSI EDILIZI (FINANZIA CAPP.56400 U.)	previsione di competenza	400.000,00	0,00	0,00	400.000,00
		previsione di cassa	612.136,19	0,00	3.935,02	608.201,17
13460/0	PROVENTI CONCESSIONI EDILIZIE: URBANIZZ.PRIMARIE -DPR380/01) (FIN.CAPP. 56400 E SPESE CORR.)	previsione di competenza	570.000,00	0,00	0,00	570.000,00
		previsione di cassa	932.776,45	0,00	0,00	932.776,45
13465/0	PROVENTI CONCESSIONI EDILIZIE: COSTO COSTRUZIONE -DPR380/01) (FIN.CAPP. 56400 E SPESE CORR.)	previsione di competenza	1.200.000,00	0,00	0,00	1.200.000,00
		previsione di cassa	2.102.339,55	0,00	0,00	2.102.339,55
13470/0	PROVENTI ONERI URBANIZZAZIONE SECONDARIA (DPR380/01) FINANZIA CAP.56400 E SPESE CORRENTI	previsione di competenza	800.000,00	0,00	0,00	800.000,00
		previsione di cassa	1.069.926,86	0,00	0,00	1.069.926,86
13485/0	RUOLI COATTIVI ATTIVITA' EDILIZIA (DPR 380/01)	previsione di competenza	0,00	0,00	0,00	0,00
		previsione di cassa	143.117,79	0,00	7.790,38	135.327,41
13600/0	CONTRIBUTO DI SOSTENIBILITA' (FC 56490)	previsione di competenza	20.000,00	300.000,00	0,00	320.000,00
		previsione di cassa	20.000,00	300.000,00	0,00	320.000,00
Totale Categoria 4050100	Permessi di costruire	previsione di competenza	2.990.000,00	300.000,00	0,00	3.290.000,00
		previsione di cassa	4.880.296,84	300.000,00	11.725,40	5.168.571,44
Totale Tipologia 40500	Tipologia 500: Altre entrate in conto capitale	previsione di competenza	2.990.000,00	300.000,00	0,00	3.290.000,00
		previsione di cassa	4.880.296,84	300.000,00	11.725,40	5.168.571,44
40000	Entrate in conto capitale	previsione di competenza	3.080.000,00	300.000,00	0,00	3.380.000,00
		previsione di cassa	5.056.554,79	300.000,00	11.725,40	5.344.829,39
Totale TITOLO 4						
TOTALE TITOLI		previsione di competenza	3.419.000,00	300.000,00	50.000,00	3.669.000,00
		previsione di cassa	5.395.554,79	300.000,00	61.725,40	5.633.829,39
TOTALE GENERALE DELLE ENTRATE		previsione di competenza	3.419.000,00	300.000,00	50.000,00	3.669.000,00
		previsione di cassa	5.395.554,79			



SERVIZIO MANUTENZIONI

ENTRATE PER TITOLI, TIPOLOGIE E CATEGORIE PER CAPITOLI

TITOLO TIPOLOGIA CATEGORIA CAPITOLO	DENOMINAZIONE		PREVISIONI INIZIALI ANNO 2020	VARIAZIONI		PREVISIONI DEFINITIVE ANNO 2020
				in aumento	in diminuzione	
	Fondo pluriennale vincolato per spese correnti	previsioni di competenza	0,00	0,00	0,00	0,00
	Fondo pluriennale vincolato per spese in conto capitale	previsioni di competenza	0,00	0,00	0,00	0,00
	Utilizzo avanzo di amministrazione	previsioni di competenza	0,00	0,00	0,00	0,00
	<i>-di cui avanzo di amministrazione utilizzato anticipatamente</i>		0,00	0,00	0,00	0,00
	Fondo di Cassa all'01/01/2020	previsioni di cassa	0,00	0,00	0,00	0,00
TITOLO 3	Entrate extratributarie					
30500	Tipologia 500: Rimborsi e altre entrate correnti					
3050200	Rimborsi in entrata					
10626/0	RIMBORSO ONERI GESTIONE POZZI IRRIGAZIONE	previsione di competenza	0,00	0,00	0,00	0,00
		previsione di cassa	0,00	0,00	0,00	0,00
Totale Categoria	Rimborsi in entrata	previsione di competenza	0,00	0,00	0,00	0,00
3050200		previsione di cassa	0,00	0,00	0,00	0,00
Totale Tipologia	Tipologia 500: Rimborsi e altre entrate correnti	previsione di competenza	0,00	0,00	0,00	0,00
30500		previsione di cassa	0,00	0,00	0,00	0,00
30000	Entrate extratributarie	previsione di competenza	0,00	0,00	0,00	0,00
Totale TITOLO 3		previsione di cassa	0,00	0,00	0,00	0,00
TITOLO 4	Entrate in conto capitale					
40200	Tipologia 200: Contributi agli investimenti					
4020300	Contributi agli investimenti da Imprese					
13547/0	RIQUALIFICAZIONE PARCHI E GIARDINI MARINA E PRINCIPINA DA CRF (FC 66424)	previsione di competenza	0,00	0,00	0,00	0,00
		previsione di cassa	0,00	0,00	0,00	0,00
Totale Categoria	Contributi agli investimenti da Imprese	previsione di competenza	0,00	0,00	0,00	0,00
4020300		previsione di cassa	0,00	0,00	0,00	0,00
Totale Tipologia	Tipologia 200: Contributi agli investimenti	previsione di competenza	0,00	0,00	0,00	0,00
40200		previsione di cassa	0,00	0,00	0,00	0,00
40000	Entrate in conto capitale	previsione di competenza	0,00	0,00	0,00	0,00
Totale TITOLO 4		previsione di cassa	0,00	0,00	0,00	0,00
TOTALE TITOLI		previsione di competenza	0,00	0,00	0,00	0,00
		previsione di cassa	0,00	0,00	0,00	0,00
TOTALE GENERALE DELLE ENTRATE		previsione di competenza	0,00	0,00	0,00	0,00
		previsione di cassa	0,00	0,00	0,00	0,00



SERVIZIO INFRASTRUTTURE, OPERE URBANIZZAZIONE

ENTRATE PER TITOLI, TIPOLOGIE E CATEGORIE PER CAPITOLI

TITOLO TIPOLOGIA CATEGORIA CAPITOLO	DENOMINAZIONE		PREVISIONI INIZIALI ANNO 2020	VARIAZIONI		PREVISIONI DEFINITIVE ANNO 2020
				in aumento	in diminuzione	
	Fondo pluriennale vincolato per spese correnti	previsioni di competenza	0,00	0,00	0,00	0,00
	Fondo pluriennale vincolato per spese in conto capitale	previsioni di competenza	0,00	0,00	0,00	0,00
	Utilizzo avanzo di amministrazione	previsioni di competenza	0,00	0,00	0,00	0,00
	<i>-di cui avanzo di amministrazione utilizzato anticipatamente</i>		0,00	0,00	0,00	0,00
	Fondo di Cassa all'01/01/2020	previsioni di cassa	0,00	0,00	0,00	0,00
TITOLO 1	Entrate correnti di natura tributaria, contributiva e perequativa					
10101	Tipologia 101: Imposte, tasse e proventi assimilati					
1010199	Altre imposte, tasse e proventi assimilati n.a.c.					
1220/0	PROGETT INTERNA: QUOTA PERSONALE DELL'ENTE (F.C..33122)	previsione di competenza	50.000,00	0,00	0,00	50.000,00
		previsione di cassa	63.882,80	0,00	0,00	63.882,80
Totale Categoria	Altre imposte, tasse e proventi assimilati n.a.c.	previsione di competenza	50.000,00	0,00	0,00	50.000,00
1010199		previsione di cassa	63.882,80	0,00	0,00	63.882,80
Totale Tipologia	Tipologia 101: Imposte, tasse e proventi assimilati	previsione di competenza	50.000,00	0,00	0,00	50.000,00
10101		previsione di cassa	63.882,80	0,00	0,00	63.882,80
10000	Entrate correnti di natura tributaria, contributiva e perequativa	previsione di competenza	50.000,00	0,00	0,00	50.000,00
Totale TITOLO 1		previsione di cassa	63.882,80	0,00	0,00	63.882,80
TITOLO 4	Entrate in conto capitale					
40200	Tipologia 200: Contributi agli investimenti					
4020100	Contributi agli investimenti da amministrazioni pubbliche					
13060/0	FINANZIAMENTO PATTO TERRITORIALE-F.C.66410-77510-55402	previsione di competenza	0,00	0,00	0,00	0,00
		previsione di cassa	425.840,23	0,00	0,00	425.840,23
13080/0	FONDI STATALI PER INVESTIMENTI (FC 52314)	previsione di competenza	0,00	0,00	0,00	0,00
		previsione di cassa	0,00	0,00	0,00	0,00
13262/0	FONDI REGIONALI PER LA VIABILITA' (FC 72022)	previsione di competenza	170.000,00	0,00	0,00	170.000,00
		previsione di cassa	174.958,06	0,00	870,34	174.087,72
13267/0	OUU AREA FIERISTICA 2' LOTTO-FONDI DOCUP (FC 77513)	previsione di competenza	0,00	0,00	0,00	0,00
		previsione di cassa	0,00	0,00	0,00	0,00
13294/0	CONTRIBUTI REGIONALI PROGETTAZIONE PIUSS (FC 60000)	previsione di competenza	0,00	0,00	0,00	0,00
		previsione di cassa	0,00	0,00	0,00	0,00
13295/0	FONDI REGIONE RIQUALIFICAZIONE PIAZZA MARCONI (FC 72051)	previsione di competenza	0,00	0,00	0,00	0,00
		previsione di cassa	170.880,00	0,00	0,00	170.880,00
13296/0	FONDI REGIONALI RECUPERO MURA MEDICEE FC 52752	previsione di competenza	0,00	0,00	0,00	0,00
		previsione di cassa	0,00	0,00	0,00	0,00
13297/0	ROTATORIA VIE MASCAGNI-GIORDANO-FONDI RT (FC 72066)	previsione di competenza	0,00	0,00	0,00	0,00
		previsione di cassa	0,00	0,00	0,00	0,00
13299/0	FONDI REGIONE PER INVESTIMENTI NELL'AMBIENTE (FC 63108)	previsione di competenza	50.000,00	0,00	0,00	50.000,00
		previsione di cassa	1.182.976,81	0,00	0,00	1.182.976,81
13301/0	PISTA CICLABILE GROSSETO/ROSELLE (FC 72082)	previsione di competenza	0,00	0,00	0,00	0,00
		previsione di cassa	0,00	0,00	0,00	0,00
13302/0	PISTA CICLABILE ROSELLE-PARCO ARCHEOLOGICO (FONDI R.T. 72085)	previsione di competenza	0,00	0,00	0,00	0,00
		previsione di cassa	0,00	0,00	0,00	0,00
13303/0	OO.UU. PEEP SCANSANESE (FC 56481)	previsione di competenza	0,00	0,00	0,00	0,00
		previsione di cassa	0,00	0,00	0,00	0,00
13304/0	VIABILITA' VIA SERENISSIMA (FONDI R.T. 72089)	previsione di competenza	0,00	1.100.000,00	0,00	1.100.000,00
		previsione di cassa	1.100.000,00	0,00	0,00	1.100.000,00
13305/0	ADEGUAMENTO SVINCOLI ZONA OSPEDALE (FONDI R.T. 72090)	previsione di competenza	0,00	900.000,00	0,00	900.000,00
		previsione di cassa	900.000,00	0,00	0,00	900.000,00
13311/0	ROTATORIA VIA PRESELLE - TIRO A SEGNO (RT - F.C. 72015)	previsione di competenza	0,00	0,00	0,00	0,00
		previsione di cassa	33.505,62	0,00	0,00	33.505,62
13312/0	INNESTO ROTATORIA STRILLAIE - COLLACCHIE (RT - F.C. 73011)	previsione di competenza	0,00	0,00	0,00	0,00
		previsione di cassa	0,00	0,00	0,00	0,00
13550/0	BANDO PERIFERIE - PUNTO INFORMATIVO ROSELLE (FC 82025)	previsione di competenza	0,00	0,00	0,00	0,00



SERVIZIO INFRASTRUTTURE, OPERE URBANIZZAZIONE

ENTRATE PER TITOLI, TIPOLOGIE E CATEGORIE PER CAPITOLI

TITOLO TIPOLOGIA CATEGORIA CAPITOLO	DENOMINAZIONE		PREVISIONI INIZIALI ANNO 2020	VARIAZIONI		PREVISIONI DEFINITIVE ANNO 2020
				in aumento	in diminuzione	
		previsione di cassa	1.160.000,00	0,00	0,00	1.160.000,00
13551/0	BANDO PERIFERIE - CICLABILE GROSSETO-ROSELLE (FC 73401)	previsione di competenza	0,00	0,00	0,00	0,00
		previsione di cassa	1.412.000,00	0,00	0,00	1.412.000,00
13552/0	BANDO PERIFERIE - CICLABILE ROSELLE - RUDERI (FC 73402)	previsione di competenza	0,00	0,00	0,00	0,00
		previsione di cassa	1.120.000,00	0,00	0,00	1.120.000,00
13553/0	BANDO PERIFERIE - ORTI URBANI (FC 66428)	previsione di competenza	0,00	0,00	0,00	0,00
		previsione di cassa	32.000,00	0,00	0,00	32.000,00
13555/0	BANDO PERIFERIE - CICLABILE STAZIONE FFSS - OMBRONE (FC 73403)	previsione di competenza	0,00	0,00	0,00	0,00
		previsione di cassa	1.280.000,00	0,00	0,00	1.280.000,00
13559/0	BANDO PERIFERIE - PIANIFICAZIONE ILL.NE INTELLIGENTE (FC 73321)	previsione di competenza	0,00	0,00	0,00	0,00
		previsione di cassa	123.081,00	0,00	0,00	123.081,00
13560/0	BANDO PERIFERIE - CICLABILE CENTRO ABITATO ROSELLE (FC 73404)	previsione di competenza	0,00	0,00	0,00	0,00
		previsione di cassa	1.388.000,00	0,00	0,00	1.388.000,00
13565/0	CICLABILE TRA PONTE SUL FIUME OMBRONE E PRINCIPINA A MARE (FC 73406)	previsione di competenza	1.000.000,00	0,00	0,00	1.000.000,00
		previsione di cassa	1.000.000,00	0,00	0,00	1.000.000,00
13566/0	CICLABILE TRA MARINA E PONTE SAN LEOPOLDO (FC 73407 MISE)	previsione di competenza	780.000,00	0,00	0,00	780.000,00
		previsione di cassa	780.000,00	0,00	0,00	780.000,00
13567/0	CICLABILE TRA RISPESCIA E PARCO DELLA MAREMMA (FC 73408 MISE)	previsione di competenza	388.000,00	0,00	0,00	388.000,00
		previsione di cassa	388.000,00	0,00	0,00	388.000,00
13575/0	MESSA IN SICUREZZA MURA MEDICEE (FC 52770 MISE)	previsione di competenza	231.000,00	0,00	0,00	231.000,00
		previsione di cassa	231.000,00	0,00	0,00	231.000,00
26004/0	COMPLETAMENTO VERDE PUBBLICO PEEP STIACCIOLLE - FONDI RT (FC 66426)	previsione di competenza	0,00	0,00	0,00	0,00
		previsione di cassa	0,00	0,00	0,00	0,00
26005/0	INTERVENTO DI PROTEZIONE ABITAZIONI LOC. ISTIA PONTE - FONDI RT (FC 56484)	previsione di competenza	0,00	0,00	0,00	0,00
		previsione di cassa	0,00	0,00	0,00	0,00
26006/0	PENSILINA PESCATORI A MARINA DI GROSSETO - 2' STRALCIO- RT (FC 56483)	previsione di competenza	0,00	0,00	0,00	0,00
		previsione di cassa	2.528,61	0,00	0,00	2.528,61
26008/0	1° STRALCIO MANUTENZIONE STRADA CHICCIOLAIA (FC 73018)	previsione di competenza	0,00	0,00	0,00	0,00
		previsione di cassa	0,00	0,00	0,00	0,00
26010/0	PROGETTO ORTI URBANI (FC 66427 RT)	previsione di competenza	0,00	0,00	0,00	0,00
		previsione di cassa	0,00	0,00	0,00	0,00
26012/0	REALIZZAZIONE BANCHINA PESCATORI - RT FEAMP (FC 66431)	previsione di competenza	150.000,00	0,00	0,00	150.000,00
		previsione di cassa	150.000,00	0,00	0,00	150.000,00
Totale Categoria 4020100	Contributi agli investimenti da amministrazioni pubbliche	previsione di competenza	2.769.000,00	2.000.000,00	0,00	4.769.000,00
		previsione di cassa	13.054.770,33	0,00	870,34	13.053.899,99
4020300	Contributi agli investimenti da Imprese					
13518/0	PARCO FIUME OMBRONE (FONDI MPS) FC 66409	previsione di competenza	0,00	0,00	0,00	0,00
		previsione di cassa	0,00	0,00	0,00	0,00
13520/0	RISTRUTTURAZ BIBIL CHELLIANA -FONDI MPS (FC 55376)	previsione di competenza	0,00	0,00	0,00	0,00
		previsione di cassa	0,00	0,00	0,00	0,00
13535/0	PERCORSI CICLABILI AMBIENTALI (MPS) FC 72038	previsione di competenza	0,00	0,00	0,00	0,00
		previsione di cassa	0,00	0,00	0,00	0,00
13539/0	PISTA CICLABILE LATO EST (MPS) FC 72039	previsione di competenza	0,00	0,00	0,00	0,00
		previsione di cassa	0,00	0,00	0,00	0,00
13540/0	SOTTOSERVIZI ISTIA (FONDI MPS) FC 72040	previsione di competenza	0,00	0,00	0,00	0,00
		previsione di cassa	416.083,70	0,00	46.566,67	369.517,03
13543/0	PISTA CICLABILE GROSSETO-ROSELLE (MPS) FC 72052	previsione di competenza	0,00	0,00	0,00	0,00
		previsione di cassa	0,00	0,00	0,00	0,00
13546/0	MONTETIZZAZIONE AREA SPETTACOLI PIS (F.C. 72098)	previsione di competenza	0,00	0,00	0,00	0,00
		previsione di cassa	0,00	0,00	0,00	0,00
Totale Categoria 4020300	Contributi agli investimenti da Imprese	previsione di competenza	0,00	0,00	0,00	0,00
		previsione di cassa	416.083,70	0,00	46.566,67	369.517,03
Totale Tipologia 40200	Tipologia 200: Contributi agli investimenti	previsione di competenza	2.769.000,00	2.000.000,00	0,00	4.769.000,00
		previsione di cassa	13.470.854,03	0,00	47.437,01	13.423.417,02
40000	Entrate in conto capitale	previsione di competenza	2.769.000,00	2.000.000,00	0,00	4.769.000,00
Totale TITOLO 4		previsione di cassa	13.470.854,03	0,00	47.437,01	13.423.417,02

**SERVIZIO INFRASTRUTTURE, OPERE URBANIZZAZIONE****ENTRATE PER TITOLI, TIPOLOGIE E CATEGORIE PER CAPITOLI**

TITOLO TIPOLOGIA CATEGORIA CAPITOLO	DENOMINAZIONE		PREVISIONI INIZIALI ANNO 2020	VARIAZIONI		PREVISIONI DEFINITIVE ANNO 2020
				in aumento	in diminuzione	
TITOLO 6	Accensioni prestiti					
60300	Tipologia 300: Accensione Mutui e altri finanziamenti a medio lungo termine					
6030100	Finanziamenti a medio lungo termine					
14608/0	FONDO ROTATIVO PER LA PROGETTUALITA' (FC 33335)	previsione di competenza	0,00	0,00	0,00	0,00
		previsione di cassa	0,00	0,00	0,00	0,00
16370/0	OPERE URBANIZZ PIANO RECUPERO MARINA mutuo FC 56476	previsione di competenza	0,00	0,00	0,00	0,00
		previsione di cassa	2.428,45	0,00	0,00	2.428,45
24620/0	CENTRI STORICI BATIGNANO-MONTEPESCALI (F.C.76460 U.)	previsione di competenza	0,00	0,00	0,00	0,00
		previsione di cassa	481,13	0,00	0,00	481,13
Totale Categoria	Finanziamenti a medio lungo termine	previsione di competenza	0,00	0,00	0,00	0,00
6030100		previsione di cassa	2.909,58	0,00	0,00	2.909,58
Totale Tipologia	Tipologia 300: Accensione Mutui e altri finanziamenti a medio lungo termine	previsione di competenza	0,00	0,00	0,00	0,00
60300		previsione di cassa	2.909,58	0,00	0,00	2.909,58
60000	Accensioni prestiti	previsione di competenza	0,00	0,00	0,00	0,00
Totale TITOLO 6		previsione di cassa	2.909,58	0,00	0,00	2.909,58
TOTALE TITOLI		previsione di competenza	2.819.000,00	2.000.000,00	0,00	4.819.000,00
		previsione di cassa	13.537.646,41	0,00	47.437,01	13.490.209,40
TOTALE GENERALE DELLE ENTRATE		previsione di competenza	2.819.000,00	2.000.000,00	0,00	4.819.000,00
		previsione di cassa	13.537.646,41			

**SERVIZIO PROGETTAZIONE****ENTRATE PER TITOLI, TIPOLOGIE E CATEGORIE PER CAPITOLI**

TITOLO TIPOLOGIA CATEGORIA CAPITOLO	DENOMINAZIONE		PREVISIONI INIZIALI ANNO 2020	VARIAZIONI		PREVISIONI DEFINITIVE ANNO 2020
				in aumento	in diminuzione	
	Fondo pluriennale vincolato per spese correnti	previsioni di competenza	0,00	0,00	0,00	0,00
	Fondo pluriennale vincolato per spese in conto capitale	previsioni di competenza	0,00	0,00	0,00	0,00
	Utilizzo avanzo di amministrazione	previsioni di competenza	0,00	0,00	0,00	0,00
	<i>-di cui avanzo di amministrazione utilizzato anticipatamente</i>		0,00	0,00	0,00	0,00
	Fondo di Cassa all'01/01/2020	previsioni di cassa	0,00	0,00	0,00	0,00
TITOLO 6	Accensioni prestiti					
60300						
6030100						
21095/0	RECUPERO AREA PLAYGROUND IN PIAZZA LULLI (FC 68066)	previsione di competenza	0,00	106.000,00	0,00	106.000,00
		previsione di cassa	0,00	106.000,00	0,00	106.000,00
Totale Categoria	Finanziamenti a medio lungo termine	previsione di competenza	0,00	106.000,00	0,00	106.000,00
6030100		previsione di cassa	0,00	106.000,00	0,00	106.000,00
Totale Tipologia	Tipologia 300: Accensione Mutui e altri finanziamenti a medio lungo termine	previsione di competenza	0,00	106.000,00	0,00	106.000,00
60300		previsione di cassa	0,00	106.000,00	0,00	106.000,00
60000	Accensioni prestiti	previsione di competenza	0,00	106.000,00	0,00	106.000,00
Totale TITOLO 6		previsione di cassa	0,00	106.000,00	0,00	106.000,00
TOTALE TITOLI		previsione di competenza	0,00	106.000,00	0,00	106.000,00
		previsione di cassa	0,00	106.000,00	0,00	106.000,00
TOTALE GENERALE DELLE ENTRATE		previsione di competenza	0,00	106.000,00	0,00	106.000,00
		previsione di cassa	0,00			



SERVIZIO COMANDO

ENTRATE PER TITOLI, TIPOLOGIE E CATEGORIE PER CAPITOLI

TITOLO TIPOLOGIA CATEGORIA CAPITOLO	DENOMINAZIONE		PREVISIONI INIZIALI ANNO 2020	VARIAZIONI		PREVISIONI DEFINITIVE ANNO 2020
				in aumento	in diminuzione	
	Fondo pluriennale vincolato per spese correnti	previsioni di competenza	0,00	0,00	0,00	0,00
	Fondo pluriennale vincolato per spese in conto capitale	previsioni di competenza	0,00	0,00	0,00	0,00
	Utilizzo avanzo di amministrazione	previsioni di competenza	0,00	0,00	0,00	0,00
	<i>-di cui avanzo di amministrazione utilizzato anticipatamente</i>		0,00	0,00	0,00	0,00
	Fondo di Cassa all'01/01/2020	previsioni di cassa	0,00	0,00	0,00	0,00
TITOLO 2	Trasferimenti correnti					
20101	Tipologia 101: Trasferimenti correnti da Amministrazioni pubbliche					
2010102	Trasferimenti correnti da Amministrazioni Locali					
3410/0	FONDI REGIONALI PER SICUREZZA (FC 35410)	previsione di competenza	35.000,00	0,00	0,00	35.000,00
		previsione di cassa	35.000,00	0,00	0,00	35.000,00
3411/0	FONDI REGIONALI POLIZIA DI PROSSIMITA' (FC 35260-35261)	previsione di competenza	225.000,00	0,00	0,00	225.000,00
		previsione di cassa	270.000,00	0,00	0,00	270.000,00
Totale Categoria	Trasferimenti correnti da Amministrazioni Locali	previsione di competenza	260.000,00	0,00	0,00	260.000,00
2010102		previsione di cassa	305.000,00	0,00	0,00	305.000,00
Totale Tipologia	Tipologia 101: Trasferimenti correnti da Amministrazioni pubbliche	previsione di competenza	260.000,00	0,00	0,00	260.000,00
20101		previsione di cassa	305.000,00	0,00	0,00	305.000,00
20000	Trasferimenti correnti	previsione di competenza	260.000,00	0,00	0,00	260.000,00
Totale TITOLO 2		previsione di cassa	305.000,00	0,00	0,00	305.000,00
TITOLO 3	Entrate extratributarie					
30100	Tipologia 100: Vendita di beni e servizi e proventi derivanti dalla gestione dei beni					
3010300	Proventi derivanti dalla gestione dei beni					
9130/0	CANONE CONCESSIONE AREE DI SOSTA	previsione di competenza	35.000,00	0,00	0,00	35.000,00
		previsione di cassa	35.000,00	0,00	0,00	35.000,00
Totale Categoria	Proventi derivanti dalla gestione dei beni	previsione di competenza	35.000,00	0,00	0,00	35.000,00
3010300		previsione di cassa	35.000,00	0,00	0,00	35.000,00
Totale Tipologia	Tipologia 100: Vendita di beni e servizi e proventi derivanti dalla gestione dei beni	previsione di competenza	35.000,00	0,00	0,00	35.000,00
30100		previsione di cassa	35.000,00	0,00	0,00	35.000,00
30200	Tipologia 200: Proventi derivanti dall'attività di controllo e repressione delle irregolarità e degli illeciti					
3020200	Entrate da famiglie derivanti dall'attività di controllo e repressione delle irregolarità e degli illeciti					
7100/0	RUOLI VIOLAZ CODICE STRADA (FC 35500 35351 35352 52812 U.)	previsione di competenza	3.000.000,00	0,00	0,00	3.000.000,00
		previsione di cassa	10.623.088,77	0,00	9.651,76	10.613.437,01
7320/0	INTROITI DIVERSI DA SANZIONI AMMINISTRATIVE	previsione di competenza	115.000,00	0,00	0,00	115.000,00
		previsione di cassa	212.482,28	0,00	1.033,00	211.449,28
Totale Categoria	Entrate da famiglie derivanti dall'attività di controllo e repressione delle irregolarità e degli illeciti	previsione di competenza	3.115.000,00	0,00	0,00	3.115.000,00
3020200		previsione di cassa	10.835.571,05	0,00	10.684,76	10.824.886,29
Totale Tipologia	Tipologia 200: Proventi derivanti dall'attività di controllo e repressione delle irregolarità e degli illeciti	previsione di competenza	3.115.000,00	0,00	0,00	3.115.000,00
30200		previsione di cassa	10.835.571,05	0,00	10.684,76	10.824.886,29
30500	Tipologia 500: Rimborsi e altre entrate correnti					
3050200	Rimborsi in entrata					
10761/0	RIMBORSO SERVIZI PM PER PRIVATI L. 96/2017 (FC 35253)	previsione di competenza	6.900,00	0,00	0,00	6.900,00
		previsione di cassa	6.900,00	0,00	0,00	6.900,00
Totale Categoria	Rimborsi in entrata	previsione di competenza	6.900,00	0,00	0,00	6.900,00
3050200		previsione di cassa	6.900,00	0,00	0,00	6.900,00
Totale Tipologia	Tipologia 500: Rimborsi e altre entrate correnti	previsione di competenza	6.900,00	0,00	0,00	6.900,00
30500		previsione di cassa	6.900,00	0,00	0,00	6.900,00
30000	Entrate extratributarie	previsione di competenza	3.156.900,00	0,00	0,00	3.156.900,00

**SERVIZIO COMANDO****ENTRATE PER TITOLI, TIPOLOGIE E CATEGORIE PER CAPITOLI**

TITOLO TIPOLOGIA CATEGORIA CAPITOLO	DENOMINAZIONE		PREVISIONI INIZIALI ANNO 2020	VARIAZIONI		PREVISIONI DEFINITIVE ANNO 2020
				in aumento	in diminuzione	
Totale TITOLO 3		previsione di cassa	10.877.471,05	0,00	10.684,76	10.866.786,29
TITOLO 4	Entrate in conto capitale					
40200	Tipologia 200: Contributi agli investimenti					
4020100	Contributi agli investimenti da amministrazioni pubbliche					
13572/0	FONDI STATALI PER LA SICUREZZA (FC 52819)	previsione di competenza	0,00	0,00	0,00	0,00
		previsione di cassa	0,00	0,00	0,00	0,00
Totale Categoria	Contributi agli investimenti da amministrazioni pubbliche	previsione di competenza	0,00	0,00	0,00	0,00
4020100		previsione di cassa	0,00	0,00	0,00	0,00
Totale Tipologia	Tipologia 200: Contributi agli investimenti	previsione di competenza	0,00	0,00	0,00	0,00
40200		previsione di cassa	0,00	0,00	0,00	0,00
40000	Entrate in conto capitale					
		previsione di competenza	0,00	0,00	0,00	0,00
		previsione di cassa	0,00	0,00	0,00	0,00
Totale TITOLO 4						
TOTALE TITOLI		previsione di competenza	3.416.900,00	0,00	0,00	3.416.900,00
		previsione di cassa	11.182.471,05	0,00	10.684,76	11.171.786,29
TOTALE GENERALE DELLE ENTRATE		previsione di competenza	3.416.900,00	0,00	0,00	3.416.900,00
		previsione di cassa	11.182.471,05			



SERVIZIO AFFARI ISTITUZIONALI

ENTRATE PER TITOLI, TIPOLOGIE E CATEGORIE PER CAPITOLI

TITOLO TIPOLOGIA CATEGORIA CAPITOLO	DENOMINAZIONE		PREVISIONI INIZIALI ANNO 2020	VARIAZIONI		PREVISIONI DEFINITIVE ANNO 2020
				in aumento	in diminuzione	
	Fondo pluriennale vincolato per spese correnti	previsioni di competenza	0,00	0,00	0,00	0,00
	Fondo pluriennale vincolato per spese in conto capitale	previsioni di competenza	0,00	0,00	0,00	0,00
	Utilizzo avanzo di amministrazione	previsioni di competenza	0,00	0,00	0,00	0,00
	<i>-di cui avanzo di amministrazione utilizzato anticipatamente</i>		0,00	0,00	0,00	0,00
	Fondo di Cassa all'01/01/2020	previsioni di cassa	0,00	0,00	0,00	0,00
TITOLO 2	Trasferimenti correnti					
20101	Tipologia 101: Trasferimenti correnti da Amministrazioni pubbliche					
2010101	Trasferimenti correnti da Amministrazioni Centrali					
4999/0	PROGETTI SVILUPPO SOSTENIBILE (FC 30062)	previsione di competenza	0,00	0,00	0,00	0,00
		previsione di cassa	0,00	0,00	0,00	0,00
Totale Categoria	Trasferimenti correnti da Amministrazioni Centrali	previsione di competenza	0,00	0,00	0,00	0,00
2010101		previsione di cassa	0,00	0,00	0,00	0,00
2010102	Trasferimenti correnti da Amministrazioni Locali					
3423/0	CONTRIBUTI REGIONALI PER PROMOZIONE DELLA PARTECIPAZIONE (FC 31233)	previsione di competenza	0,00	0,00	0,00	0,00
		previsione di cassa	0,00	0,00	0,00	0,00
Totale Categoria	Trasferimenti correnti da Amministrazioni Locali	previsione di competenza	0,00	0,00	0,00	0,00
2010102		previsione di cassa	0,00	0,00	0,00	0,00
Totale Tipologia	Tipologia 101: Trasferimenti correnti da Amministrazioni pubbliche	previsione di competenza	0,00	0,00	0,00	0,00
20101		previsione di cassa	0,00	0,00	0,00	0,00
20105	Tipologia 105: Trasferimenti correnti dalla UE e dal Resto del Mondo					
2010501	Trasferimenti correnti dall'Unione Europea					
4971/0	CONTRIBUTO U.E. PER GESTIONE EUROPE DIRECT MAREMMA (FINANZIA CAP.31220 U.)	previsione di competenza	0,00	0,00	0,00	0,00
		previsione di cassa	0,00	0,00	0,00	0,00
Totale Categoria	Trasferimenti correnti dall'Unione Europea	previsione di competenza	0,00	0,00	0,00	0,00
2010501		previsione di cassa	0,00	0,00	0,00	0,00
Totale Tipologia	Tipologia 105: Trasferimenti correnti dalla UE e dal Resto del Mondo	previsione di competenza	0,00	0,00	0,00	0,00
20105		previsione di cassa	0,00	0,00	0,00	0,00
20000	Trasferimenti correnti	previsione di competenza	0,00	0,00	0,00	0,00
Totale TITOLO 2		previsione di cassa	0,00	0,00	0,00	0,00
TITOLO 3	Entrate extratributarie					
30500	Tipologia 500: Rimborsi e altre entrate correnti					
3059900	Altre entrate correnti n.a.c.					
8921/0	USO SALE CIRCOSCRIZIONI-F.C.31197	previsione di competenza	0,00	0,00	0,00	0,00
		previsione di cassa	0,00	0,00	0,00	0,00
10630/0	RIMBORSI ALTRE AMMINISTRAZIONI PER SPESE ELETTORALI (FC 32776-33751-32187-33612-33676)	previsione di competenza	557.030,00	0,00	0,00	557.030,00
		previsione di cassa	563.441,65	0,00	0,00	563.441,65
Totale Categoria	Altre entrate correnti n.a.c.	previsione di competenza	557.030,00	0,00	0,00	557.030,00
3059900		previsione di cassa	563.441,65	0,00	0,00	563.441,65
Totale Tipologia	Tipologia 500: Rimborsi e altre entrate correnti	previsione di competenza	557.030,00	0,00	0,00	557.030,00
30500		previsione di cassa	563.441,65	0,00	0,00	563.441,65
30000	Entrate extratributarie	previsione di competenza	557.030,00	0,00	0,00	557.030,00
Totale TITOLO 3		previsione di cassa	563.441,65	0,00	0,00	563.441,65

**SERVIZIO AFFARI ISTITUZIONALI****ENTRATE PER TITOLI, TIPOLOGIE E CATEGORIE PER CAPITOLI**

TITOLO TIPOLOGIA CATEGORIA CAPITOLO	DENOMINAZIONE		PREVISIONI INIZIALI ANNO 2020	VARIAZIONI		PREVISIONI DEFINITIVE ANNO 2020
				in aumento	in diminuzione	
TOTALE TITOLI		previsione di competenza	557.030,00	0,00	0,00	557.030,00
		previsione di cassa	563.441,65	0,00	0,00	563.441,65
TOTALE GENERALE DELLE ENTRATE		previsione di competenza	557.030,00	0,00	0,00	557.030,00
		previsione di cassa	563.441,65			



SERVIZIO EDILIZIA PUBBLICA

ENTRATE PER TITOLI, TIPOLOGIE E CATEGORIE PER CAPITOLI

TITOLO TIPOLOGIA CATEGORIA CAPITOLO	DENOMINAZIONE		PREVISIONI INIZIALI ANNO 2020	VARIAZIONI		PREVISIONI DEFINITIVE ANNO 2020
				in aumento	in diminuzione	
	Fondo pluriennale vincolato per spese correnti	previsioni di competenza	0,00	0,00	0,00	0,00
	Fondo pluriennale vincolato per spese in conto capitale	previsioni di competenza	0,00	0,00	0,00	0,00
	Utilizzo avanzo di amministrazione	previsioni di competenza	0,00	0,00	0,00	0,00
	<i>-di cui avanzo di amministrazione utilizzato anticipatamente</i>		0,00	0,00	0,00	0,00
	Fondo di Cassa all'01/01/2020	previsioni di cassa	0,00	0,00	0,00	0,00
TITOLO 3	Entrate extratributarie					
30500						
3050200	Rimborsi in entrata					
10621/0	RIMBORSO PRESTAZIONI TECNICHE	previsione di competenza	30.000,00	0,00	0,00	30.000,00
		previsione di cassa	30.000,00	0,00	0,00	30.000,00
Totale Categoria	Rimborsi in entrata	previsione di competenza	30.000,00	0,00	0,00	30.000,00
3050200		previsione di cassa	30.000,00	0,00	0,00	30.000,00
Totale Tipologia	Tipologia 500: Rimborsi e altre entrate correnti	previsione di competenza	30.000,00	0,00	0,00	30.000,00
30500		previsione di cassa	30.000,00	0,00	0,00	30.000,00
30000	Entrate extratributarie	previsione di competenza	30.000,00	0,00	0,00	30.000,00
Totale TITOLO 3		previsione di cassa	30.000,00	0,00	0,00	30.000,00
TITOLO 4	Entrate in conto capitale					
40200	Tipologia 200: Contributi agli investimenti					
4020100	Contributi agli investimenti da amministrazioni pubbliche					
13081/0	ADEGUAMENTO SISMICO SCUOLA VIA MAZZINI - STATO (FC 53870)	previsione di competenza	0,00	0,00	0,00	0,00
		previsione di cassa	60.635,00	0,00	0,00	60.635,00
13085/0	FONDI STATO PER VERIFICHE NELLE SCUOLE (FC 53880)	previsione di competenza	13.600,00	0,00	0,00	13.600,00
		previsione di cassa	13.600,00	0,00	0,00	13.600,00
13090/0	FONDI MIUR PER LAVORI COVID 19 NELLE SCUOLE (FC 52330)	previsione di competenza	0,00	400.000,00	0,00	400.000,00
		previsione di cassa	0,00	400.000,00	0,00	400.000,00
13268/0	ASILO NIDO VIA MOZAMBICO (RILEVANTE IVA) (FC 70000)	previsione di competenza	0,00	0,00	0,00	0,00
		previsione di cassa	0,00	0,00	0,00	0,00
13284/0	RISTRUTT SCUOLA MEDIA VIA URANIO-FONDI INAIL FC 55220	previsione di competenza	0,00	0,00	0,00	0,00
		previsione di cassa	0,00	0,00	0,00	0,00
13291/0	FONDI REGIONALI PER IMPIANTI SPORTIVI (FC 68045)	previsione di competenza	50.000,00	0,00	0,00	50.000,00
		previsione di cassa	50.000,00	0,00	0,00	50.000,00
13298/0	FONDI REGIONE INTERVENTI SUL PATRIMONIO (FC 52755 - 68053)	previsione di competenza	100.000,00	0,00	0,00	100.000,00
		previsione di cassa	100.000,00	0,00	0,00	100.000,00
13306/0	ENERGIE ALTERNATIVE ELEMENTARE VIA EINAUDI (R.T. 53864)	previsione di competenza	0,00	0,00	0,00	0,00
		previsione di cassa	0,00	0,00	0,00	0,00
13307/0	MANUTENZIONE MATERNA VIA FIESOLE (FONDI R.T. 52866)	previsione di competenza	0,00	0,00	0,00	0,00
		previsione di cassa	0,00	0,00	0,00	0,00
13308/0	CENTRO DOCUMENTAZIONE ETRUSCHI (FONDI R.T. FC 55415)	previsione di competenza	0,00	0,00	0,00	0,00
		previsione di cassa	0,00	0,00	0,00	0,00
13309/0	RIQUALIFICAZ ENERGETICA MEDIA GARIGLIANO (FC 55221)	previsione di competenza	0,00	0,00	0,00	0,00
		previsione di cassa	0,00	0,00	0,00	0,00
13318/0	ADEGUAMENTO SCUOLA CORELLI/MASCAGNI (R.T. - FC 53867)	previsione di competenza	0,00	0,00	0,00	0,00
		previsione di cassa	0,00	0,00	0,00	0,00
13523/0	COPERTURA EDIFICIO SCOLASTICO VIA MAZZINI (FONDI RT F.C. 53868)	previsione di competenza	0,00	0,00	0,00	0,00
		previsione di cassa	0,00	0,00	0,00	0,00
13554/0	BANDO PERIFERIE - RISTRUTTURAZIONE IL POGGIO (FC 57118)	previsione di competenza	0,00	0,00	0,00	0,00
		previsione di cassa	208.000,00	0,00	0,00	208.000,00
13556/0	BANDO PERIFERIE - DEMOLIZIONE RUDERE TERME (FC 56485)	previsione di competenza	0,00	0,00	0,00	0,00
		previsione di cassa	154.000,00	0,00	0,00	154.000,00
13561/0	RISTRUTTURAZIONE EX GARIBALDI - FONDI STATO (FC 55396)	previsione di competenza	0,00	0,00	0,00	0,00
		previsione di cassa	0,00	0,00	0,00	0,00
26000/0	MANUT. STRAORDINARIA SCUOLA VIA EINAUDI (FONDI RT F.C. 53869)	previsione di competenza	436.773,31	0,00	0,00	436.773,31



SERVIZIO EDILIZIA PUBBLICA

ENTRATE PER TITOLI, TIPOLOGIE E CATEGORIE PER CAPITOLI

TITOLO TIPOLOGIA CATEGORIA CAPITOLO	DENOMINAZIONE		PREVISIONI INIZIALI ANNO 2020	VARIAZIONI		PREVISIONI DEFINITIVE ANNO 2020
				in aumento	in diminuzione	
		previsione di cassa	436.773,31	0,00	0,00	436.773,31
26001/0	LAVORI ADEGUAMENTO SCUOLA VIA MEDA (FONDI RT F.C. 55223-55392)	previsione di competenza	0,00	0,00	0,00	0,00
		previsione di cassa	0,00	0,00	0,00	0,00
26002/0	CENTRO NAZIONALE DOCUMENTAZIONE ETRUSCHI (FONDI RT F.C. 55388)	previsione di competenza	0,00	0,00	0,00	0,00
		previsione di cassa	0,00	0,00	0,00	0,00
26003/0	RISTRUTTURAZIONE IMMOBILE LOC. IL POGGIO - FONDI RT (FC 57116)	previsione di competenza	0,00	0,00	0,00	0,00
		previsione di cassa	0,00	0,00	0,00	0,00
26007/0	RISTRUTTURAZIONE CASA DELLO STUDENTE FONDI R.T. (FC 57119)	previsione di competenza	0,00	0,00	0,00	0,00
		previsione di cassa	980.000,00	0,00	0,00	980.000,00
Totale Categoria	Contributi agli investimenti da amministrazioni pubbliche	previsione di competenza	600.373,31	400.000,00	0,00	1.000.373,31
4020100		previsione di cassa	2.003.008,31	400.000,00	0,00	2.403.008,31
4020300	Contributi agli investimenti da Imprese					
13521/0	RISTRUTTURAZ ESTERNI CASA RIPOSO FONDI MPS (FC 70852)	previsione di competenza	0,00	0,00	0,00	0,00
		previsione di cassa	0,00	0,00	0,00	0,00
13541/0	ASILO NIDO VIA MOZAMBICO (FONDI MPS) FC 70005	previsione di competenza	0,00	0,00	0,00	0,00
		previsione di cassa	0,00	0,00	0,00	0,00
13542/0	ALLESTIMENTO FORTEZZA E ACQUARIO (MPS) FC 52750	previsione di competenza	0,00	0,00	0,00	0,00
		previsione di cassa	0,00	0,00	0,00	0,00
13544/0	PISTA CICLABILE ROSELLE-AREA ARCHEOLOGICA (MPS) FC 72077	previsione di competenza	0,00	0,00	0,00	0,00
		previsione di cassa	0,00	0,00	0,00	0,00
13548/0	RESTAURO PIANO TERRA BIBLIOTECA CHELLIANA - CRF (FC 55390)	previsione di competenza	0,00	0,00	0,00	0,00
		previsione di cassa	0,00	0,00	0,00	0,00
Totale Categoria	Contributi agli investimenti da Imprese	previsione di competenza	0,00	0,00	0,00	0,00
4020300		previsione di cassa	0,00	0,00	0,00	0,00
Totale Tipologia	Tipologia 200: Contributi agli investimenti	previsione di competenza	600.373,31	400.000,00	0,00	1.000.373,31
40200		previsione di cassa	2.003.008,31	400.000,00	0,00	2.403.008,31
40000	Entrate in conto capitale	previsione di competenza	600.373,31	400.000,00	0,00	1.000.373,31
Totale TITOLO 4		previsione di cassa	2.003.008,31	400.000,00	0,00	2.403.008,31
TITOLO 6	Accensioni prestiti					
60300	Tipologia 300: Accensione Mutui e altri finanziamenti a medio lungo termine					
6030100	Finanziamenti a medio lungo termine					
14319/0	RISTRUTTURAZIONE EDIFICIO EX GARIBALDI - MUTUO (FC 55395)	previsione di competenza	0,00	0,00	0,00	0,00
		previsione di cassa	0,00	0,00	0,00	0,00
14368/0	MURA MEDICEE: MAIANO 3' STRALCIO mutuo (FC 52731)	previsione di competenza	0,00	0,00	0,00	0,00
		previsione di cassa	3.462,41	0,00	0,00	3.462,41
21090/0	LAVORI RIQUALIFICAZIONE PALAZZETTO DI VIA AUSTRIA (FC 68049)	previsione di competenza	0,00	110.000,00	0,00	110.000,00
		previsione di cassa	0,00	110.000,00	0,00	110.000,00
Totale Categoria	Finanziamenti a medio lungo termine	previsione di competenza	0,00	110.000,00	0,00	110.000,00
6030100		previsione di cassa	3.462,41	110.000,00	0,00	113.462,41
Totale Tipologia	Tipologia 300: Accensione Mutui e altri finanziamenti a medio lungo termine	previsione di competenza	0,00	110.000,00	0,00	110.000,00
60300		previsione di cassa	3.462,41	110.000,00	0,00	113.462,41
60000	Accensioni prestiti	previsione di competenza	0,00	110.000,00	0,00	110.000,00
Totale TITOLO 6		previsione di cassa	3.462,41	110.000,00	0,00	113.462,41
TITOLO 9	Entrate per conto terzi e partite di giro					
90200	Tipologia 200: Entrate per conto terzi					
9020100	Rimborsi per acquisto di beni e servizi per conto terzi					
29030/0	RIMBORSO DA PRIVATI PER SPESE CONTINGIBILI E URGENTI-C.88205 U.)	previsione di competenza	350.000,00	0,00	0,00	350.000,00
		previsione di cassa	396.115,29	0,00	0,00	396.115,29
Totale Categoria	Rimborsi per acquisto di beni e servizi per conto terzi	previsione di competenza	350.000,00	0,00	0,00	350.000,00
9020100		previsione di cassa	396.115,29	0,00	0,00	396.115,29
Totale Tipologia	Tipologia 200: Entrate per conto terzi	previsione di competenza	350.000,00	0,00	0,00	350.000,00
90200		previsione di cassa	396.115,29	0,00	0,00	396.115,29

**SERVIZIO EDILIZIA PUBBLICA****ENTRATE PER TITOLI, TIPOLOGIE E CATEGORIE PER CAPITOLI**

TITOLO TIPOLOGIA CATEGORIA CAPITOLO	DENOMINAZIONE		PREVISIONI INIZIALI ANNO 2020	VARIAZIONI		PREVISIONI DEFINITIVE ANNO 2020
				in aumento	in diminuzione	
90000	Entrate per conto terzi e partite di giro	previsione di competenza	350.000,00	0,00	0,00	350.000,00
		previsione di cassa	396.115,29	0,00	0,00	396.115,29
Totale TITOLO 9						
TOTALE TITOLI		previsione di competenza	980.373,31	510.000,00	0,00	1.490.373,31
		previsione di cassa	2.432.586,01	510.000,00	0,00	2.942.586,01
TOTALE GENERALE DELLE ENTRATE						
		previsione di competenza	980.373,31	510.000,00	0,00	1.490.373,31
		previsione di cassa	2.432.586,01			

**SERVIZIO SPESA CORRENTE****ENTRATE PER TITOLI, TIPOLOGIE E CATEGORIE PER CAPITOLI**

TITOLO TIPOLOGIA CATEGORIA CAPITOLO	DENOMINAZIONE		PREVISIONI INIZIALI ANNO 2020	VARIAZIONI		PREVISIONI DEFINITIVE ANNO 2020
				in aumento	in diminuzione	
	Fondo pluriennale vincolato per spese correnti	previsioni di competenza	0,00	0,00	0,00	0,00
	Fondo pluriennale vincolato per spese in conto capitale	previsioni di competenza	0,00	0,00	0,00	0,00
	Utilizzo avanzo di amministrazione	previsioni di competenza	0,00	0,00	0,00	0,00
	<i>-di cui avanzo di amministrazione utilizzato anticipatamente</i>		0,00	0,00	0,00	0,00
	Fondo di Cassa all'01/01/2020	previsioni di cassa	0,00	0,00	0,00	0,00
TITOLO 2	Trasferimenti correnti					
20101	Tipologia 101: Trasferimenti correnti da Amministrazioni pubbliche					
2010102	Trasferimenti correnti da Amministrazioni Locali					
4575/0	CONTRIBUTO REGIONALE EMERGENZA SPIAGGE (FC 41751)	previsione di competenza	0,00	0,00	0,00	0,00
		previsione di cassa	0,00	0,00	0,00	0,00
Totale Categoria	Trasferimenti correnti da Amministrazioni Locali	previsione di competenza	0,00	0,00	0,00	0,00
2010102		previsione di cassa	0,00	0,00	0,00	0,00
Totale Tipologia	Tipologia 101: Trasferimenti correnti da Amministrazioni pubbliche	previsione di competenza	0,00	0,00	0,00	0,00
20101		previsione di cassa	0,00	0,00	0,00	0,00
20103	Tipologia 103: Trasferimenti correnti da Imprese					
2010301	Sponsorizzazioni da imprese					
11000/0	SPONSORIZZAZIONI - F.C.50665. RILEVANTE AI FINI IVA	previsione di competenza	20.000,00	0,00	0,00	20.000,00
		previsione di cassa	24.000,00	0,00	0,00	24.000,00
Totale Categoria	Sponsorizzazioni da imprese	previsione di competenza	20.000,00	0,00	0,00	20.000,00
2010301		previsione di cassa	24.000,00	0,00	0,00	24.000,00
Totale Tipologia	Tipologia 103: Trasferimenti correnti da Imprese	previsione di competenza	20.000,00	0,00	0,00	20.000,00
20103		previsione di cassa	24.000,00	0,00	0,00	24.000,00
20000	Trasferimenti correnti	previsione di competenza	20.000,00	0,00	0,00	20.000,00
		previsione di cassa	24.000,00	0,00	0,00	24.000,00
Totale TITOLO 2						
TITOLO 3	Entrate extratributarie					
30500	Tipologia 500: Rimborsi e altre entrate correnti					
3050100	Indennizzi di assicurazione					
10735/0	INDENNIZZO SINISTRI AL PATRIMONIO (FC 34120)	previsione di competenza	50.000,00	0,00	0,00	50.000,00
		previsione di cassa	50.266,00	0,00	0,00	50.266,00
Totale Categoria	Indennizzi di assicurazione	previsione di competenza	50.000,00	0,00	0,00	50.000,00
3050100		previsione di cassa	50.266,00	0,00	0,00	50.266,00
3050200	Rimborsi in entrata					
10627/0	SOMME NON DOVUTE O IN ECCESSO DA EE.LL. (F.C. 50655)	previsione di competenza	10.000,00	0,00	0,00	10.000,00
		previsione di cassa	10.000,00	0,00	0,00	10.000,00
10628/0	SOMME NON DOVUTE O IN ECCESSO DA FAMIGLIE (F.C.50656)	previsione di competenza	10.000,00	0,00	0,00	10.000,00
		previsione di cassa	10.412,99	0,00	412,99	10.000,00
10629/0	SOMME NON DOVUTE O IN ECCESSO DA IMPRESE (F.C.50657)	previsione di competenza	10.000,00	0,00	0,00	10.000,00
		previsione di cassa	13.577,82	0,00	0,00	13.577,82
Totale Categoria	Rimborsi in entrata	previsione di competenza	30.000,00	0,00	0,00	30.000,00
3050200		previsione di cassa	33.990,81	0,00	412,99	33.577,82
Totale Tipologia	Tipologia 500: Rimborsi e altre entrate correnti	previsione di competenza	80.000,00	0,00	0,00	80.000,00
30500		previsione di cassa	84.256,81	0,00	412,99	83.843,82
30000	Entrate extratributarie	previsione di competenza	80.000,00	0,00	0,00	80.000,00
		previsione di cassa	84.256,81	0,00	412,99	83.843,82
Totale TITOLO 3						

**SERVIZIO SPESA CORRENTE****ENTRATE PER TITOLI, TIPOLOGIE E CATEGORIE PER CAPITOLI**

TITOLO TIPOLOGIA CATEGORIA CAPITOLO	DENOMINAZIONE		PREVISIONI INIZIALI ANNO 2020	VARIAZIONI		PREVISIONI DEFINITIVE ANNO 2020
				in aumento	in diminuzione	
<i>TOTALE TITOLI</i>		previsione di competenza	100.000,00	0,00	0,00	100.000,00
		previsione di cassa	108.256,81	0,00	412,99	107.843,82
<i>TOTALE GENERALE DELLE ENTRATE</i>		previsione di competenza	100.000,00	0,00	0,00	100.000,00
		previsione di cassa	108.256,81			



SERVIZIO SPESA CAPITALE

ENTRATE PER TITOLI, TIPOLOGIE E CATEGORIE PER CAPITOLI

TITOLO TIPOLOGIA CATEGORIA CAPITOLO	DENOMINAZIONE		PREVISIONI INIZIALI ANNO 2020	VARIAZIONI		PREVISIONI DEFINITIVE ANNO 2020
				in aumento	in diminuzione	
	Fondo pluriennale vincolato per spese correnti	previsioni di competenza	0,00	0,00	0,00	0,00
	Fondo pluriennale vincolato per spese in conto capitale	previsioni di competenza	0,00	0,00	0,00	0,00
	Utilizzo avanzo di amministrazione	previsioni di competenza	0,00	0,00	0,00	0,00
	<i>-di cui avanzo di amministrazione utilizzato anticipatamente</i>		0,00	0,00	0,00	0,00
	Fondo di Cassa all'01/01/2020	previsioni di cassa	0,00	0,00	0,00	0,00
TITOLO 4	Entrate in conto capitale					
40200	Tipologia 200: Contributi agli investimenti					
4020100	Contributi agli investimenti da amministrazioni pubbliche					
13082/0	FONDI STATALI PER RIQUALIFICAZIONE IMMOBILI DL 34/2019 (68043-52753-55227)	previsione di competenza	196.517,47	0,00	0,00	196.517,47
		previsione di cassa	252.550,37	0,00	2.314,42	250.235,95
26009/0	CONTRIBUTI REGIONALI FINALITA' VARIE (FC 30860)	previsione di competenza	50.000,00	0,00	0,00	50.000,00
		previsione di cassa	50.000,00	0,00	0,00	50.000,00
Totale Categoria	Contributi agli investimenti da amministrazioni pubbliche	previsione di competenza	246.517,47	0,00	0,00	246.517,47
4020100		previsione di cassa	302.550,37	0,00	2.314,42	300.235,95
Totale Tipologia	Tipologia 200: Contributi agli investimenti	previsione di competenza	246.517,47	0,00	0,00	246.517,47
40200		previsione di cassa	302.550,37	0,00	2.314,42	300.235,95
40000	Entrate in conto capitale	previsione di competenza	246.517,47	0,00	0,00	246.517,47
Totale TITOLO 4		previsione di cassa	302.550,37	0,00	2.314,42	300.235,95
TOTALE TITOLI		previsione di competenza	246.517,47	0,00	0,00	246.517,47
		previsione di cassa	302.550,37	0,00	2.314,42	300.235,95
TOTALE GENERALE DELLE ENTRATE		previsione di competenza	246.517,47	0,00	0,00	246.517,47
		previsione di cassa	302.550,37			



SERVIZIO SICUREZZA E CONTROLLO

ENTRATE PER TITOLI, TIPOLOGIE E CATEGORIE PER CAPITOLI

TITOLO TIPOLOGIA CATEGORIA CAPITOLO	DENOMINAZIONE		PREVISIONI INIZIALI ANNO 2020	VARIAZIONI		PREVISIONI DEFINITIVE ANNO 2020
				in aumento	in diminuzione	
	Fondo pluriennale vincolato per spese correnti	previsioni di competenza	0,00	0,00	0,00	0,00
	Fondo pluriennale vincolato per spese in conto capitale	previsioni di competenza	0,00	0,00	0,00	0,00
	Utilizzo avanzo di amministrazione	previsioni di competenza	0,00	0,00	0,00	0,00
	<i>-di cui avanzo di amministrazione utilizzato anticipatamente</i>		0,00	0,00	0,00	0,00
	Fondo di Cassa all'01/01/2020	previsioni di cassa	0,00	0,00	0,00	0,00
TITOLO 2	Trasferimenti correnti					
20101	Tipologia 101: Trasferimenti correnti da Amministrazioni pubbliche					
2010102	Trasferimenti correnti da Amministrazioni Locali					
3425/0	FONDI REGIONALI PROTEZIONE CIVILE (FC 58916)	previsione di competenza	30.000,00	0,00	0,00	30.000,00
		previsione di cassa	30.000,00	0,00	0,00	30.000,00
4580/0	CONTRIBUTO REGIONALE PER EVENTI CALAMITOSI (FC 58920)	previsione di competenza	100.000,00	0,00	0,00	100.000,00
		previsione di cassa	100.000,00	0,00	0,00	100.000,00
Totale Categoria	Trasferimenti correnti da Amministrazioni Locali	previsione di competenza	130.000,00	0,00	0,00	130.000,00
2010102		previsione di cassa	130.000,00	0,00	0,00	130.000,00
Totale Tipologia	Tipologia 101: Trasferimenti correnti da Amministrazioni pubbliche	previsione di competenza	130.000,00	0,00	0,00	130.000,00
20101		previsione di cassa	130.000,00	0,00	0,00	130.000,00
20000	Trasferimenti correnti	previsione di competenza	130.000,00	0,00	0,00	130.000,00
Totale TITOLO 2		previsione di cassa	130.000,00	0,00	0,00	130.000,00
TITOLO 3	Entrate extratributarie					
30500	Tipologia 500: Rimborsi e altre entrate correnti					
3050200	Rimborsi in entrata					
10624/0	PROVENTI VIGILANZA SU PUBBLICO SPETTACOLO	previsione di competenza	900,00	0,00	0,00	900,00
		previsione di cassa	900,00	0,00	0,00	900,00
Totale Categoria	Rimborsi in entrata	previsione di competenza	900,00	0,00	0,00	900,00
3050200		previsione di cassa	900,00	0,00	0,00	900,00
Totale Tipologia	Tipologia 500: Rimborsi e altre entrate correnti	previsione di competenza	900,00	0,00	0,00	900,00
30500		previsione di cassa	900,00	0,00	0,00	900,00
30000	Entrate extratributarie	previsione di competenza	900,00	0,00	0,00	900,00
Totale TITOLO 3		previsione di cassa	900,00	0,00	0,00	900,00
TOTALE TITOLI		previsione di competenza	130.900,00	0,00	0,00	130.900,00
		previsione di cassa	130.900,00	0,00	0,00	130.900,00
TOTALE GENERALE DELLE ENTRATE		previsione di competenza	130.900,00	0,00	0,00	130.900,00
		previsione di cassa	130.900,00	0,00	0,00	130.900,00

**SERVIZIO POLIZIA STRADALE****ENTRATE PER TITOLI, TIPOLOGIE E CATEGORIE PER CAPITOLI**

TITOLO TIPOLOGIA CATEGORIA CAPITOLO	DENOMINAZIONE		PREVISIONI INIZIALI ANNO 2020	VARIAZIONI		PREVISIONI DEFINITIVE ANNO 2020
				in aumento	in diminuzione	
	Fondo pluriennale vincolato per spese correnti	previsioni di competenza	0,00	0,00	0,00	0,00
	Fondo pluriennale vincolato per spese in conto capitale	previsioni di competenza	0,00	0,00	0,00	0,00
	Utilizzo avanzo di amministrazione	previsioni di competenza	0,00	0,00	0,00	0,00
	<i>-di cui avanzo di amministrazione utilizzato anticipatamente</i>		0,00	0,00	0,00	0,00
	Fondo di Cassa all'01/01/2020	previsioni di cassa	0,00	0,00	0,00	0,00
TITOLO 3	Entrate extratributarie					
30100	Tipologia 100: Vendita di beni e servizi e proventi derivanti dalla gestione dei beni					
3010300	Proventi derivanti dalla gestione dei beni					
9168/0	PROVENTI DA GESTIONE PARCHEGGI (FC 48552)	previsione di competenza	100.000,00	0,00	0,00	100.000,00
		previsione di cassa	150.400,00	0,00	5.400,00	145.000,00
Totale Categoria 3010300	Proventi derivanti dalla gestione dei beni	previsione di competenza previsione di cassa	100.000,00 150.400,00	0,00 0,00	0,00 5.400,00	100.000,00 145.000,00
Totale Tipologia 30100	Tipologia 100: Vendita di beni e servizi e proventi derivanti dalla gestione dei beni	previsione di competenza previsione di cassa	100.000,00 150.400,00	0,00 0,00	0,00 5.400,00	100.000,00 145.000,00
30200	Tipologia 200: Proventi derivanti dall'attività di controllo e repressione delle irregolarità e degli illeciti					
3020200	Entrate da famiglie derivanti dall'attività di controllo e repressione delle irregolarità e degli illeciti					
7200/0	VIOLAZIONI CODICE STRADA (FIN.CAP.35500 35351 35352 52812 U.)	previsione di competenza	4.100.000,00	0,00	0,00	4.100.000,00
		previsione di cassa	6.185.216,59	2.983.569,54	0,00	9.168.786,13
Totale Categoria 3020200	Entrate da famiglie derivanti dall'attività di controllo e repressione delle irregolarità e degli illeciti	previsione di competenza previsione di cassa	4.100.000,00 6.185.216,59	0,00 2.983.569,54	0,00 0,00	4.100.000,00 9.168.786,13
Totale Tipologia 30200	Tipologia 200: Proventi derivanti dall'attività di controllo e repressione delle irregolarità e degli illeciti	previsione di competenza previsione di cassa	4.100.000,00 6.185.216,59	0,00 2.983.569,54	0,00 0,00	4.100.000,00 9.168.786,13
30000	Entrate extratributarie	previsione di competenza previsione di cassa	4.200.000,00 6.335.616,59	0,00 2.983.569,54	0,00 5.400,00	4.200.000,00 9.313.786,13
Totale TITOLO 3						
TOTALE TITOLI		previsione di competenza previsione di cassa	4.200.000,00 6.335.616,59	0,00 2.983.569,54	0,00 5.400,00	4.200.000,00 9.313.786,13
TOTALE GENERALE DELLE ENTRATE		previsione di competenza previsione di cassa	4.200.000,00 6.335.616,59	0,00	0,00	4.200.000,00



SERVIZIO MOBILITA'

ENTRATE PER TITOLI, TIPOLOGIE E CATEGORIE PER CAPITOLI

TITOLO TIPOLOGIA CATEGORIA CAPITOLO	DENOMINAZIONE		PREVISIONI INIZIALI ANNO 2020	VARIAZIONI		PREVISIONI DEFINITIVE ANNO 2020
				in aumento	in diminuzione	
	Fondo pluriennale vincolato per spese correnti	previsioni di competenza	0,00	0,00	0,00	0,00
	Fondo pluriennale vincolato per spese in conto capitale	previsioni di competenza	0,00	0,00	0,00	0,00
	Utilizzo avanzo di amministrazione	previsioni di competenza	0,00	0,00	0,00	0,00
	<i>-di cui avanzo di amministrazione utilizzato anticipatamente</i>		0,00	0,00	0,00	0,00
	Fondo di Cassa all'01/01/2020	previsioni di cassa	0,00	0,00	0,00	0,00
TITOLO 2	Trasferimenti correnti					
20101	Tipologia 101: Trasferimenti correnti da Amministrazioni pubbliche					
2010101	Trasferimenti correnti da Amministrazioni Centrali					
2851/0	FONDI STATO PER MOBILITA' SOSTENIBILE (FC 48414)	previsione di competenza	230.883,64	0,00	0,00	230.883,64
		previsione di cassa	235.200,00	0,00	0,00	235.200,00
Totale Categoria	Trasferimenti correnti da Amministrazioni Centrali	previsione di competenza	230.883,64	0,00	0,00	230.883,64
2010101		previsione di cassa	235.200,00	0,00	0,00	235.200,00
Totale Tipologia	Tipologia 101: Trasferimenti correnti da Amministrazioni pubbliche	previsione di competenza	230.883,64	0,00	0,00	230.883,64
20101		previsione di cassa	235.200,00	0,00	0,00	235.200,00
20000	Trasferimenti correnti	previsione di competenza	230.883,64	0,00	0,00	230.883,64
Totale TITOLO 2		previsione di cassa	235.200,00	0,00	0,00	235.200,00
TITOLO 4	Entrate in conto capitale					
40200	Tipologia 200: Contributi agli investimenti					
4020100	Contributi agli investimenti da amministrazioni pubbliche					
13061/0	FONDI STATO PER MOBILITA' SOSTENIBILE (FC 73019)	previsione di competenza	409.720,00	0,00	0,00	409.720,00
		previsione di cassa	409.720,00	0,00	0,00	409.720,00
13062/0	FONDI STATO PER MOBILITA' SOSTENIBILE (FC 73021)	previsione di competenza	0,00	0,00	0,00	0,00
		previsione di cassa	146.446,10	0,00	0,00	146.446,10
13300/0	FONDI REGIONALI SUL PROGETTO INFO-MOBILITA' (FC 73170)	previsione di competenza	0,00	0,00	0,00	0,00
		previsione di cassa	0,00	0,00	0,00	0,00
13558/0	BANDO PERIFERIE - PIANO URBANO MOBILITA' (FC 73320)	previsione di competenza	0,00	0,00	0,00	0,00
		previsione di cassa	128.026,00	0,00	0,00	128.026,00
Totale Categoria	Contributi agli investimenti da amministrazioni pubbliche	previsione di competenza	409.720,00	0,00	0,00	409.720,00
4020100		previsione di cassa	684.192,10	0,00	0,00	684.192,10
Totale Tipologia	Tipologia 200: Contributi agli investimenti	previsione di competenza	409.720,00	0,00	0,00	409.720,00
40200		previsione di cassa	684.192,10	0,00	0,00	684.192,10
40000	Entrate in conto capitale	previsione di competenza	409.720,00	0,00	0,00	409.720,00
Totale TITOLO 4		previsione di cassa	684.192,10	0,00	0,00	684.192,10
TOTALE TITOLI		previsione di competenza	640.603,64	0,00	0,00	640.603,64
		previsione di cassa	919.392,10	0,00	0,00	919.392,10
TOTALE GENERALE DELLE ENTRATE		previsione di competenza	640.603,64	0,00	0,00	640.603,64
		previsione di cassa	919.392,10	0,00	0,00	919.392,10

**SERVIZIO CONTRATTI E TRASPARENZA****SPESE PER MISSIONI, PROGRAMMI E MACROAGGREGATI PER CAPITOLI**

MISSIONE PROGRAMMA TITOLO MACROAGGREGATO CAPITOLO	DENOMINAZIONE		PREVISIONI INIZIALI ANNO 2020	VARIAZIONI		PREVISIONI DEFINITIVE ANNO2020
				in aumento	in diminuzione	
DISAVANZO DI AMMINISTRAZIONE			0,00	0,00	0,00	0,00
MISSIONE	01	Servizi istituzionali, generali e di gestione				
0101	Programma 01	Organi istituzionali				
TITOLO 1	Spese correnti					
Macroaggregato 101	Redditi da lavoro dipendente					
30680/0	LAVORO STRAORDINARIO CONTRATTI E TRASPARENZA	previsione di competenza <i>di cui già impegnato*</i> previsione di cassa <i>a fondo pluriennale vincolato</i>	0,00 0,00 0,00 0,00	0,00 0,00 0,00 0,00	0,00 0,00 0,00 0,00	0,00 0,00 0,00 0,00
Totale 101	Redditi da lavoro dipendente	previsione di competenza <i>di cui già impegnato*</i> previsione di cassa <i>a fondo pluriennale vincolato</i>	0,00 0,00 0,00 0,00	0,00 0,00 0,00 0,00	0,00 0,00 0,00 0,00	0,00 0,00 0,00 0,00
Macroaggregato 103	Acquisto di beni e servizi					
30590/0	FORMAZIONE PROFESSIONALE CONTRATTI E TRASPARENZA	previsione di competenza <i>di cui già impegnato*</i> previsione di cassa <i>a fondo pluriennale vincolato</i>	0,00 0,00 0,00 0,00	0,00 0,00 0,00 0,00	0,00 0,00 0,00 0,00	0,00 0,00 0,00 0,00
30592/0	CONSULENZE E SERVIZI SERVIZIO CONTRATTI	previsione di competenza <i>di cui già impegnato*</i> previsione di cassa <i>a fondo pluriennale vincolato</i>	8.000,00 0,00 14.757,99 0,00	0,00 0,00 225,00 0,00	0,00 0,00 0,00 0,00	8.000,00 0,00 14.982,99 0,00
30970/0	BENI SPECIFICI PER AFFARI GENERALI	previsione di competenza <i>di cui già impegnato*</i> previsione di cassa <i>a fondo pluriennale vincolato</i>	0,00 0,00 0,00 0,00	0,00 0,00 0,00 0,00	0,00 0,00 0,00 0,00	0,00 0,00 0,00 0,00
Totale 103	Acquisto di beni e servizi	previsione di competenza <i>di cui già impegnato*</i> previsione di cassa <i>a fondo pluriennale vincolato</i>	8.000,00 0,00 14.757,99 0,00	0,00 0,00 225,00 0,00	0,00 0,00 0,00 0,00	8.000,00 0,00 14.982,99 0,00
Totale Titolo 1	Spese correnti	previsione di competenza <i>di cui già impegnato*</i> previsione di cassa <i>a fondo pluriennale vincolato</i>	8.000,00 0,00 14.757,99 0,00	0,00 0,00 225,00 0,00	0,00 0,00 0,00 0,00	8.000,00 0,00 14.982,99 0,00
Totale Programma 01	Organi istituzionali	previsione di competenza <i>di cui già impegnato*</i> previsione di cassa <i>a fondo pluriennale vincolato</i>	8.000,00 0,00 14.757,99 0,00	0,00 0,00 225,00 0,00	0,00 0,00 0,00 0,00	8.000,00 0,00 14.982,99 0,00
0102	Programma 02	Segreteria generale				
TITOLO 1	Spese correnti					
Macroaggregato 101	Redditi da lavoro dipendente					
30105/0	LAVORO STRAORDINARIO CONTRATTI E TRASPARENZA	previsione di competenza <i>di cui già impegnato*</i> previsione di cassa <i>a fondo pluriennale vincolato</i>	2.000,00 0,00 3.444,61 0,00	2.000,00 0,00 1.603,23 0,00	0,00 0,00 0,00 0,00	4.000,00 0,00 5.047,84 0,00
30691/0	DIRITTI DI ROGITO SEGRETARIO COMUNALE	previsione di competenza <i>di cui già impegnato*</i> previsione di cassa <i>a fondo pluriennale vincolato</i>	0,00 0,00 0,00 0,00	0,00 0,00 0,00 0,00	0,00 0,00 0,00 0,00	0,00 0,00 0,00 0,00
Totale 101	Redditi da lavoro dipendente	previsione di competenza <i>di cui già impegnato*</i> previsione di cassa <i>a fondo pluriennale vincolato</i>	2.000,00 0,00 3.444,61 0,00	2.000,00 0,00 1.603,23 0,00	0,00 0,00 0,00 0,00	4.000,00 0,00 5.047,84 0,00
Macroaggregato 102	Imposte e tasse a carico dell'ente					
31850/0	SPESE CONTRATTUALI A CARICO DEL COMUNE	previsione di competenza <i>di cui già impegnato*</i> previsione di cassa	6.000,00 0,00 7.041,08	0,00 0,00 0,00	0,00 0,00 745,08	6.000,00 0,00 6.296,00



SERVIZIO CONTRATTI E TRASPARENZA

SPESE PER MISSIONI, PROGRAMMI E MACROAGGREGATI PER CAPITOLI

MISSIONE PROGRAMMA TITOLO MACROAGGREGATO CAPITOLO	DENOMINAZIONE		PREVISIONI INIZIALI ANNO 2020	VARIAZIONI		PREVISIONI DEFINITIVE ANNO 2020
				in aumento	in diminuzione	
		<i>a fondo pluriennale vincolato</i>	0,00	0,00	0,00	0,00
Totale 102	Imposte e tasse a carico dell'ente	previsione di competenza	6.000,00	0,00	0,00	6.000,00
Macroaggregato		<i>di cui già impegnato*</i>	0,00	0,00	0,00	0,00
		previsione di cassa	7.041,08	0,00	745,08	6.296,00
		<i>a fondo pluriennale vincolato</i>	0,00	0,00	0,00	0,00
Macroaggregato 103	Acquisto di beni e servizi					
30593/0	FORMAZIONE PROFESSIONALE CONTRATTI E TRASPARENZA	previsione di competenza	500,00	0,00	0,00	500,00
		<i>di cui già impegnato*</i>	0,00	0,00	0,00	0,00
		previsione di cassa	539,10	0,00	39,10	500,00
		<i>a fondo pluriennale vincolato</i>	0,00	0,00	0,00	0,00
30594/0	FORMAZIONE OBBLIGATORIA SU TRASPARENZA E	previsione di competenza	1.000,00	0,00	0,00	1.000,00
		<i>di cui già impegnato*</i>	0,00	0,00	0,00	0,00
		previsione di cassa	1.000,00	0,00	0,00	1.000,00
		<i>a fondo pluriennale vincolato</i>	0,00	0,00	0,00	0,00
Totale 103	Acquisto di beni e servizi	previsione di competenza	1.500,00	0,00	0,00	1.500,00
Macroaggregato		<i>di cui già impegnato*</i>	0,00	0,00	0,00	0,00
		previsione di cassa	1.539,10	0,00	39,10	1.500,00
		<i>a fondo pluriennale vincolato</i>	0,00	0,00	0,00	0,00
Totale Titolo 1	Spese correnti	previsione di competenza	9.500,00	2.000,00	0,00	11.500,00
		<i>di cui già impegnato*</i>	0,00	0,00	0,00	0,00
		previsione di cassa	12.024,79	1.603,23	784,18	12.843,84
		<i>a fondo pluriennale vincolato</i>	0,00	0,00	0,00	0,00
Totale Programma 02	Segreteria generale	previsione di competenza	9.500,00	2.000,00	0,00	11.500,00
		<i>di cui già impegnato*</i>	0,00	0,00	0,00	0,00
		previsione di cassa	12.024,79	1.603,23	784,18	12.843,84
		<i>a fondo pluriennale vincolato</i>	0,00	0,00	0,00	0,00
0110 Programma 10	Risorse umane					
Titolo 1	Spese correnti					
Macroaggregato 101	Redditi da lavoro dipendente					
30569/0	STRAORDINARIO PERSONALE PORTINERIA	previsione di competenza	6.000,00	0,00	0,00	6.000,00
		<i>di cui già impegnato*</i>	0,00	0,00	0,00	0,00
		previsione di cassa	10.419,97	0,00	2.473,37	7.946,60
		<i>a fondo pluriennale vincolato</i>	0,00	0,00	0,00	0,00
Totale 101	Redditi da lavoro dipendente	previsione di competenza	6.000,00	0,00	0,00	6.000,00
Macroaggregato		<i>di cui già impegnato*</i>	0,00	0,00	0,00	0,00
		previsione di cassa	10.419,97	0,00	2.473,37	7.946,60
		<i>a fondo pluriennale vincolato</i>	0,00	0,00	0,00	0,00
Totale Titolo 1	Spese correnti	previsione di competenza	6.000,00	0,00	0,00	6.000,00
		<i>di cui già impegnato*</i>	0,00	0,00	0,00	0,00
		previsione di cassa	10.419,97	0,00	2.473,37	7.946,60
		<i>a fondo pluriennale vincolato</i>	0,00	0,00	0,00	0,00
Totale Programma 10	Risorse umane	previsione di competenza	6.000,00	0,00	0,00	6.000,00
		<i>di cui già impegnato*</i>	0,00	0,00	0,00	0,00
		previsione di cassa	10.419,97	0,00	2.473,37	7.946,60
		<i>a fondo pluriennale vincolato</i>	0,00	0,00	0,00	0,00
0111 Programma 11	Altri servizi generali					
Titolo 1	Spese correnti					
Macroaggregato 103	Acquisto di beni e servizi					
31150/3	SPESE POSTALI SERVIZI GENERALI	previsione di competenza	20.000,00	0,00	8.000,00	12.000,00
		<i>di cui già impegnato*</i>	7.000,00	0,00	0,00	7.000,00
		previsione di cassa	21.783,34	0,00	8.000,00	13.783,34
		<i>a fondo pluriennale vincolato</i>	0,00	0,00	0,00	0,00
Totale 103	Acquisto di beni e servizi	previsione di competenza	20.000,00	0,00	8.000,00	12.000,00
Macroaggregato		<i>di cui già impegnato*</i>	7.000,00	0,00	0,00	7.000,00
		previsione di cassa	21.783,34	0,00	8.000,00	13.783,34
		<i>a fondo pluriennale vincolato</i>	0,00	0,00	0,00	0,00
Totale Titolo 1	Spese correnti	previsione di competenza	20.000,00	0,00	8.000,00	12.000,00
		<i>di cui già impegnato*</i>	7.000,00	0,00	0,00	7.000,00
		previsione di cassa	21.783,34	0,00	8.000,00	13.783,34
		<i>a fondo pluriennale vincolato</i>	0,00	0,00	0,00	0,00

**SERVIZIO CONTRATTI E TRASPARENZA****SPESE PER MISSIONI, PROGRAMMI E MACROAGGREGATI PER CAPITOLI**

MISSIONE PROGRAMMA TITOLO MACROAGGREGATO CAPITOLO	DENOMINAZIONE		PREVISIONI INIZIALI ANNO 2020	VARIAZIONI		PREVISIONI DEFINITIVE ANNO 2020
				in aumento	in diminuzione	
Totale Programma 11	Altri servizi generali	previsione di competenza	20.000,00	0,00	8.000,00	12.000,00
		<i>di cui già impegnato*</i>	7.000,00	0,00	0,00	7.000,00
		previsione di cassa	21.783,34	0,00	8.000,00	13.783,34
		<i>a fondo pluriennale vincolato</i>	0,00	0,00	0,00	0,00
Totale MISSIONE 01	Servizi istituzionali, generali e di gestione	previsione di competenza	43.500,00	2.000,00	8.000,00	37.500,00
		<i>di cui già impegnato*</i>	7.000,00	0,00	0,00	7.000,00
		previsione di cassa	58.986,09	1.828,23	11.257,55	49.556,77
		<i>a fondo pluriennale vincolato</i>	0,00	0,00	0,00	0,00

**SERVIZIO CONTRATTI E TRASPARENZA****SPESE PER MISSIONI, PROGRAMMI E MACROAGGREGATI PER CAPITOLI**

MISSIONE PROGRAMMA TITOLO MACROAGGREGATO CAPITOLO	DENOMINAZIONE		PREVISIONI INIZIALI ANNO 2020	VARIAZIONI		PREVISIONI DEFINITIVE ANNO 2020
				in aumento	in diminuzione	
<i>MISSIONE</i> 03	<i>Ordine pubblico e sicurezza</i>					
0301 Programma 01	Polizia locale e amministrativa					
Titolo 1	Spese correnti					
Macroaggregato 103	Acquisto di beni e servizi					
35464/0	SPESE POSTALI SERVIZI DELLA FUNZIONE	previsione di competenza	5.000,00	0,00	2.000,00	3.000,00
		di cui già impegnato*	2.000,00	0,00	0,00	2.000,00
		previsione di cassa	11.130,24	0,00	2.000,00	9.130,24
		a fondo pluriennale vincolato	0,00	0,00	0,00	0,00
Totale 103	Acquisto di beni e servizi	previsione di competenza	5.000,00	0,00	2.000,00	3.000,00
Macroaggregato		di cui già impegnato*	2.000,00	0,00	0,00	2.000,00
		previsione di cassa	11.130,24	0,00	2.000,00	9.130,24
		a fondo pluriennale vincolato	0,00	0,00	0,00	0,00
Totale Titolo 1	Spese correnti	previsione di competenza	5.000,00	0,00	2.000,00	3.000,00
		di cui già impegnato*	2.000,00	0,00	0,00	2.000,00
		previsione di cassa	11.130,24	0,00	2.000,00	9.130,24
		a fondo pluriennale vincolato	0,00	0,00	0,00	0,00
Totale Programma 01	Polizia locale e amministrativa	previsione di competenza	5.000,00	0,00	2.000,00	3.000,00
		di cui già impegnato*	2.000,00	0,00	0,00	2.000,00
		previsione di cassa	11.130,24	0,00	2.000,00	9.130,24
		a fondo pluriennale vincolato	0,00	0,00	0,00	0,00
Totale MISSIONE 03	Ordine pubblico e sicurezza	previsione di competenza	5.000,00	0,00	2.000,00	3.000,00
		di cui già impegnato*	2.000,00	0,00	0,00	2.000,00
		previsione di cassa	11.130,24	0,00	2.000,00	9.130,24
		a fondo pluriennale vincolato	0,00	0,00	0,00	0,00

**SERVIZIO CONTRATTI E TRASPARENZA****SPESE PER MISSIONI, PROGRAMMI E MACROAGGREGATI PER CAPITOLI**

MISSIONE PROGRAMMA TITOLO MACROAGGREGATO CAPITOLO	DENOMINAZIONE		PREVISIONI INIZIALI ANNO 2020	VARIAZIONI		PREVISIONI DEFINITIVE ANNO 2020
				in aumento	in diminuzione	
<i>MISSIONE</i> 04	<i>Istruzione e diritto allo studio</i>					
0406 Programma 06	Servizi ausiliari all'istruzione					
Titolo 1	Spese correnti					
Macroaggregato 103	Acquisto di beni e servizi					
39165/0	SPESE POSTALI SERVIZI DELLA FUNZIONE	previsione di competenza	11.000,00	0,00	5.125,00	5.875,00
		di cui già impegnato*	3.000,00	0,00	0,00	3.000,00
		previsione di cassa	13.377,58	0,00	5.125,00	8.252,58
		a fondo pluriennale vincolato	0,00	0,00	0,00	0,00
Totale 103 Macroaggregato	Acquisto di beni e servizi	previsione di competenza	11.000,00	0,00	5.125,00	5.875,00
		di cui già impegnato*	3.000,00	0,00	0,00	3.000,00
		previsione di cassa	13.377,58	0,00	5.125,00	8.252,58
		a fondo pluriennale vincolato	0,00	0,00	0,00	0,00
Totale Titolo 1	Spese correnti	previsione di competenza	11.000,00	0,00	5.125,00	5.875,00
		di cui già impegnato*	3.000,00	0,00	0,00	3.000,00
		previsione di cassa	13.377,58	0,00	5.125,00	8.252,58
		a fondo pluriennale vincolato	0,00	0,00	0,00	0,00
Totale Programma 06	Servizi ausiliari all'istruzione	previsione di competenza	11.000,00	0,00	5.125,00	5.875,00
		di cui già impegnato*	3.000,00	0,00	0,00	3.000,00
		previsione di cassa	13.377,58	0,00	5.125,00	8.252,58
		a fondo pluriennale vincolato	0,00	0,00	0,00	0,00
Totale MISSIONE 04	Istruzione e diritto allo studio	previsione di competenza	11.000,00	0,00	5.125,00	5.875,00
		di cui già impegnato*	3.000,00	0,00	0,00	3.000,00
		previsione di cassa	13.377,58	0,00	5.125,00	8.252,58
		a fondo pluriennale vincolato	0,00	0,00	0,00	0,00

**SERVIZIO CONTRATTI E TRASPARENZA****SPESE PER MISSIONI, PROGRAMMI E MACROAGGREGATI PER CAPITOLI**

MISSIONE PROGRAMMA TITOLO MACROAGGREGATO CAPITOLO	DENOMINAZIONE		PREVISIONI INIZIALI ANNO 2020	VARIAZIONI		PREVISIONI DEFINITIVE ANNO 2020
				in aumento	in diminuzione	
<i>MISSIONE 05</i>	<i>Tutela e valorizzazione dei beni e delle attività culturali</i>					
0502 Programma 02	Attività culturali e interventi diversi nel settore culturale					
Titolo 1	Spese correnti					
Macroaggregato 103	Acquisto di beni e servizi					
40465/0	SPESE POSTALI SERVIZI DELLA FUNZIONE	previsione di competenza	3.000,00	0,00	1.000,00	2.000,00
		di cui già impegnato*	1.000,00	0,00	0,00	1.000,00
		previsione di cassa	3.037,51	0,00	1.000,00	2.037,51
		a fondo pluriennale vincolato	0,00	0,00	0,00	0,00
Totale 103	Acquisto di beni e servizi	previsione di competenza	3.000,00	0,00	1.000,00	2.000,00
Macroaggregato		di cui già impegnato*	1.000,00	0,00	0,00	1.000,00
		previsione di cassa	3.037,51	0,00	1.000,00	2.037,51
		a fondo pluriennale vincolato	0,00	0,00	0,00	0,00
Totale Titolo 1	Spese correnti	previsione di competenza	3.000,00	0,00	1.000,00	2.000,00
		di cui già impegnato*	1.000,00	0,00	0,00	1.000,00
		previsione di cassa	3.037,51	0,00	1.000,00	2.037,51
		a fondo pluriennale vincolato	0,00	0,00	0,00	0,00
Totale Programma 02	Attività culturali e interventi diversi nel settore culturale	previsione di competenza	3.000,00	0,00	1.000,00	2.000,00
		di cui già impegnato*	1.000,00	0,00	0,00	1.000,00
		previsione di cassa	3.037,51	0,00	1.000,00	2.037,51
		a fondo pluriennale vincolato	0,00	0,00	0,00	0,00
Totale MISSIONE 05	Tutela e valorizzazione dei beni e delle attività culturali	previsione di competenza	3.000,00	0,00	1.000,00	2.000,00
		di cui già impegnato*	1.000,00	0,00	0,00	1.000,00
		previsione di cassa	3.037,51	0,00	1.000,00	2.037,51
		a fondo pluriennale vincolato	0,00	0,00	0,00	0,00

**SERVIZIO CONTRATTI E TRASPARENZA****SPESE PER MISSIONI, PROGRAMMI E MACROAGGREGATI PER CAPITOLI**

MISSIONE PROGRAMMA TITOLO MACROAGGREGATO CAPITOLO	DENOMINAZIONE		PREVISIONI INIZIALI ANNO 2020	VARIAZIONI		PREVISIONI DEFINITIVE ANNO 2020
				in aumento	in diminuzione	
MISSIONE 08	Aspetto del territorio ed edilizia abitativa					
0801 Programma 01	Urbanistica e assetto del territorio					
Titolo 1	Spese correnti					
Macroaggregato 103	Acquisto di beni e servizi					
41633/0	SPESE POSTALI SERVIZI DELLA FUNZIONE	previsione di competenza	10.000,00	0,00	3.000,00	7.000,00
		di cui già impegnato*	3.000,00	0,00	0,00	3.000,00
		previsione di cassa	15.193,08	0,00	3.000,00	12.193,08
		a fondo pluriennale vincolato	0,00	0,00	0,00	0,00
Totale 103	Acquisto di beni e servizi	previsione di competenza	10.000,00	0,00	3.000,00	7.000,00
Macroaggregato		di cui già impegnato*	3.000,00	0,00	0,00	3.000,00
		previsione di cassa	15.193,08	0,00	3.000,00	12.193,08
		a fondo pluriennale vincolato	0,00	0,00	0,00	0,00
Totale Titolo 1	Spese correnti	previsione di competenza	10.000,00	0,00	3.000,00	7.000,00
		di cui già impegnato*	3.000,00	0,00	0,00	3.000,00
		previsione di cassa	15.193,08	0,00	3.000,00	12.193,08
		a fondo pluriennale vincolato	0,00	0,00	0,00	0,00
Totale Programma 01	Urbanistica e assetto del territorio	previsione di competenza	10.000,00	0,00	3.000,00	7.000,00
		di cui già impegnato*	3.000,00	0,00	0,00	3.000,00
		previsione di cassa	15.193,08	0,00	3.000,00	12.193,08
		a fondo pluriennale vincolato	0,00	0,00	0,00	0,00
Totale MISSIONE 08	Aspetto del territorio ed edilizia abitativa	previsione di competenza	10.000,00	0,00	3.000,00	7.000,00
		di cui già impegnato*	3.000,00	0,00	0,00	3.000,00
		previsione di cassa	15.193,08	0,00	3.000,00	12.193,08
		a fondo pluriennale vincolato	0,00	0,00	0,00	0,00

**SERVIZIO CONTRATTI E TRASPARENZA****SPESE PER MISSIONI, PROGRAMMI E MACROAGGREGATI PER CAPITOLI**

MISSIONE PROGRAMMA TITOLO MACROAGGREGATO CAPITOLO	DENOMINAZIONE		PREVISIONI INIZIALI ANNO 2020	VARIAZIONI		PREVISIONI DEFINITIVE ANNO 2020
				in aumento	in diminuzione	
MISSIONE	09	Sviluppo sostenibile e tutela del territorio e dell'ambiente				
0902 Programma	02	Tutela, valorizzazione e recupero ambientale				
Titolo	1	Spese correnti				
Macroaggregato	103	Acquisto di beni e servizi				
46521/0	SPESE POSTALI SERVIZI DELLA FUNZIONE	previsione di competenza	1.000,00	0,00	690,00	310,00
		di cui già impegnato*	308,06	0,00	0,00	308,06
		previsione di cassa	1.308,06	0,00	690,00	618,06
		a fondo pluriennale vincolato	0,00	0,00	0,00	0,00
Totale	103	Acquisto di beni e servizi	1.000,00	0,00	690,00	310,00
Macroaggregato		di cui già impegnato*	308,06	0,00	0,00	308,06
		previsione di cassa	1.308,06	0,00	690,00	618,06
		a fondo pluriennale vincolato	0,00	0,00	0,00	0,00
Totale Titolo	1	Spese correnti	1.000,00	0,00	690,00	310,00
		di cui già impegnato*	308,06	0,00	0,00	308,06
		previsione di cassa	1.308,06	0,00	690,00	618,06
		a fondo pluriennale vincolato	0,00	0,00	0,00	0,00
Totale Programma	02	Tutela, valorizzazione e recupero ambientale	1.000,00	0,00	690,00	310,00
		di cui già impegnato*	308,06	0,00	0,00	308,06
		previsione di cassa	1.308,06	0,00	690,00	618,06
		a fondo pluriennale vincolato	0,00	0,00	0,00	0,00
Totale MISSIONE	09	Sviluppo sostenibile e tutela del territorio e dell'ambiente	1.000,00	0,00	690,00	310,00
		di cui già impegnato*	308,06	0,00	0,00	308,06
		previsione di cassa	1.308,06	0,00	690,00	618,06
		a fondo pluriennale vincolato	0,00	0,00	0,00	0,00

**SERVIZIO CONTRATTI E TRASPARENZA****SPESE PER MISSIONI, PROGRAMMI E MACROAGGREGATI PER CAPITOLI**

MISSIONE PROGRAMMA TITOLO MACROAGGREGATO CAPITOLO	DENOMINAZIONE		PREVISIONI INIZIALI ANNO 2020	VARIAZIONI		PREVISIONI DEFINITIVE ANNO 2020
				in aumento	in diminuzione	
MISSIONE 14	Sviluppo economico e competitività					
1402 Programma 02	Commercio - reti distributive - tutela dei consumatori					
Titolo 1	Spese correnti					
Macroaggregato 103	Acquisto di beni e servizi					
50356/0	SPESE POSTALI SERVIZI DELLA FUNZIONE	previsione di competenza	0,00	0,00	0,00	0,00
		di cui già impegnato*	0,00	0,00	0,00	0,00
		previsione di cassa	0,00	0,00	0,00	0,00
		a fondo pluriennale vincolato	0,00	0,00	0,00	0,00
Totale 103	Acquisto di beni e servizi	previsione di competenza	0,00	0,00	0,00	0,00
Macroaggregato		di cui già impegnato*	0,00	0,00	0,00	0,00
		previsione di cassa	0,00	0,00	0,00	0,00
		a fondo pluriennale vincolato	0,00	0,00	0,00	0,00
Totale Titolo 1	Spese correnti	previsione di competenza	0,00	0,00	0,00	0,00
		di cui già impegnato*	0,00	0,00	0,00	0,00
		previsione di cassa	0,00	0,00	0,00	0,00
		a fondo pluriennale vincolato	0,00	0,00	0,00	0,00
Totale Programma 02	Commercio - reti distributive - tutela dei consumatori	previsione di competenza	0,00	0,00	0,00	0,00
		di cui già impegnato*	0,00	0,00	0,00	0,00
		previsione di cassa	0,00	0,00	0,00	0,00
		a fondo pluriennale vincolato	0,00	0,00	0,00	0,00
Totale MISSIONE 14	Sviluppo economico e competitività	previsione di competenza	0,00	0,00	0,00	0,00
		di cui già impegnato*	0,00	0,00	0,00	0,00
		previsione di cassa	0,00	0,00	0,00	0,00
		a fondo pluriennale vincolato	0,00	0,00	0,00	0,00

**SERVIZIO CONTRATTI E TRASPARENZA****SPESE PER MISSIONI, PROGRAMMI E MACROAGGREGATI PER CAPITOLI**

MISSIONE PROGRAMMA TITOLO MACROAGGREGATO CAPITOLO	DENOMINAZIONE		PREVISIONI INIZIALI ANNO 2020	VARIAZIONI		PREVISIONI DEFINITIVE ANNO 2020
				in aumento	in diminuzione	
<i>MISSIONE</i> 99	<i>Servizi per conto terzi</i>					
9901 Programma 01	Servizi per conto terzi - partite di giro					
Titolo 7	Uscite per conto terzi e partite di giro					
Macroaggregato 702	Uscite per conto terzi					
87250/0	DEPOSITO PER SPESE CONTRATTUALI (F.C.27510 E.)	previsione di competenza	50.000,00	0,00	0,00	50.000,00
		di cui già impegnato*	0,00	0,00	0,00	0,00
		previsione di cassa	57.473,82	0,00	7.473,82	50.000,00
		a fondo pluriennale vincolato	0,00	0,00	0,00	0,00
Totale 702	Uscite per conto terzi	previsione di competenza	50.000,00	0,00	0,00	50.000,00
Macroaggregato		di cui già impegnato*	0,00	0,00	0,00	0,00
		previsione di cassa	57.473,82	0,00	7.473,82	50.000,00
		a fondo pluriennale vincolato	0,00	0,00	0,00	0,00
Totale Titolo 7	Uscite per conto terzi e partite di giro	previsione di competenza	50.000,00	0,00	0,00	50.000,00
		di cui già impegnato*	0,00	0,00	0,00	0,00
		previsione di cassa	57.473,82	0,00	7.473,82	50.000,00
		a fondo pluriennale vincolato	0,00	0,00	0,00	0,00
Totale Programma 01	Servizi per conto terzi - partite di giro	previsione di competenza	50.000,00	0,00	0,00	50.000,00
		di cui già impegnato*	0,00	0,00	0,00	0,00
		previsione di cassa	57.473,82	0,00	7.473,82	50.000,00
		a fondo pluriennale vincolato	0,00	0,00	0,00	0,00
Totale MISSIONE 99	Servizi per conto terzi	previsione di competenza	50.000,00	0,00	0,00	50.000,00
		di cui già impegnato*	0,00	0,00	0,00	0,00
		previsione di cassa	57.473,82	0,00	7.473,82	50.000,00
		a fondo pluriennale vincolato	0,00	0,00	0,00	0,00
TOTALE MISSIONI		previsione di competenza	123.500,00	2.000,00	19.815,00	105.685,00
		di cui già impegnato*	16.308,06	0,00	0,00	16.308,06
		previsione di cassa	160.506,38	1.828,23	30.546,37	131.788,24
		a fondo pluriennale vincolato	0,00	0,00	0,00	0,00
TOTALE GENERALE DELLE SPESE		previsione di competenza	123.500,00	2.000,00	19.815,00	105.685,00
		di cui già impegnato*	16.308,06	0,00	0,00	16.308,06
		previsione di cassa	160.506,38	1.828,23	30.546,37	131.788,24
		a fondo pluriennale vincolato	0,00	0,00	0,00	0,00



SERVIZIO AFFARI LEGALI

SPESE PER MISSIONI, PROGRAMMI E MACROAGGREGATI PER CAPITOLI

MISSIONE PROGRAMMA TITOLO MACROAGGREGATO CAPITOLO	DENOMINAZIONE		PREVISIONI INIZIALI ANNO 2020	VARIAZIONI		PREVISIONI DEFINITIVE ANNO 2020
				in aumento	in diminuzione	
DISAVANZO DI AMMINISTRAZIONE			0,00	0,00	0,00	0,00
MISSIONE 01	Servizi istituzionali, generali e di gestione					
0103 Programma 03	Gestione economica, finanziaria, programmazione e provveditorato					
TITOLO 1	Spese correnti					
Macroaggregato 110	Altre spese correnti					
31116/0	PREMI ASSICURATIVI PROVVEDITORATO	previsione di competenza di cui già impegnato*	0,00 0,00	0,00 0,00	0,00 0,00	0,00 0,00
		previsione di cassa a fondo pluriennale vincolato	0,00 0,00	0,00 0,00	0,00 0,00	0,00 0,00
Totale 110 Macroaggregato	Altre spese correnti	previsione di competenza di cui già impegnato*	0,00 0,00	0,00 0,00	0,00 0,00	0,00 0,00
		previsione di cassa a fondo pluriennale vincolato	0,00 0,00	0,00 0,00	0,00 0,00	0,00 0,00
Totale Titolo 1	Spese correnti	previsione di competenza di cui già impegnato*	0,00 0,00	0,00 0,00	0,00 0,00	0,00 0,00
		previsione di cassa a fondo pluriennale vincolato	0,00 0,00	0,00 0,00	0,00 0,00	0,00 0,00
Totale Programma 03	Gestione economica, finanziaria, programmazione e provveditorato	previsione di competenza di cui già impegnato*	0,00 0,00	0,00 0,00	0,00 0,00	0,00 0,00
		previsione di cassa a fondo pluriennale vincolato	0,00 0,00	0,00 0,00	0,00 0,00	0,00 0,00
0111 Programma 11	Altri servizi generali					
TITOLO 1	Spese correnti					
Macroaggregato 101	Redditi da lavoro dipendente					
30562/0	FONDO INCENTIVANTE ATTIVITA' AFFARI LEGALI (FC. 10760 E)	previsione di competenza di cui già impegnato*	47.000,00 0,00	30.000,00 0,00	0,00 0,00	77.000,00 0,00
		previsione di cassa a fondo pluriennale vincolato	77.477,15 0,00	25.150,32 0,00	0,00 0,00	102.627,47 0,00
30563/0	STRAORDINARIO PERSONALE AFFARI LEGALI	previsione di competenza di cui già impegnato*	1.000,00 0,00	0,00 0,00	0,00 0,00	1.000,00 0,00
		previsione di cassa a fondo pluriennale vincolato	1.843,22 0,00	0,00 0,00	0,19 0,00	1.843,03 0,00
Totale 101 Macroaggregato	Redditi da lavoro dipendente	previsione di competenza di cui già impegnato*	48.000,00 0,00	30.000,00 0,00	0,00 0,00	78.000,00 0,00
		previsione di cassa a fondo pluriennale vincolato	79.320,37 0,00	25.150,32 0,00	0,19 0,00	104.470,50 0,00
Macroaggregato 103	Acquisto di beni e servizi					
30564/0	MISSIONI E FORMAZIONE PERSONALE AFFARI LEGALI	previsione di competenza di cui già impegnato*	500,00 0,00	0,00 0,00	0,00 0,00	500,00 0,00
		previsione di cassa a fondo pluriennale vincolato	573,00 0,00	0,00 0,00	50,74 0,00	522,26 0,00
30977/0	FORMAZIONE E MISSIONI AFFARI LEGALI	previsione di competenza di cui già impegnato*	0,00 0,00	0,00 0,00	0,00 0,00	0,00 0,00
		previsione di cassa a fondo pluriennale vincolato	0,00 0,00	0,00 0,00	0,00 0,00	0,00 0,00
30978/0	CONSULENZE E SERVIZI AFFARI LEGALI	previsione di competenza di cui già impegnato*	1.025,00 1.024,80	0,00 0,00	0,00 0,00	1.025,00 1.024,80
		previsione di cassa a fondo pluriennale vincolato	1.025,00 0,00	0,00 0,00	0,00 0,00	1.025,00 0,00
32000/0	SPESE PER LITI ED ATTI IN DIFESA DELLE RAGIONI DEL COMUNE	previsione di competenza di cui già impegnato*	150.000,00 0,00	204.864,88 0,00	0,00 0,00	354.864,88 0,00
		previsione di cassa a fondo pluriennale vincolato	932.569,06 0,00	75.505,67 124.864,88	0,00 0,00	1.008.074,73 124.864,88
32010/0	RIMBORSO SPESE LEGALI A DIPENDENTI E AMMINISTRATORI (ART. 67 DPR 268/87)	previsione di competenza di cui già impegnato*	10.000,00 0,00	21.300,00 0,00	0,00 0,00	31.300,00 0,00
		previsione di cassa	22.439,12	19.750,00	0,00	42.189,12



SERVIZIO AFFARI LEGALI

SPESE PER MISSIONI, PROGRAMMI E MACROAGGREGATI PER CAPITOLI

MISSIONE PROGRAMMA TITOLO MACROAGGREGATO CAPITOLO	DENOMINAZIONE		PREVISIONI INIZIALI ANNO 2020	VARIAZIONI		PREVISIONI DEFINITIVE ANNO2020
				in aumento	in diminuzione	
		<i>a fondo pluriennale vincolato</i>	0,00	0,00	0,00	0,00
32050/0	SPESE PER ARBITRATI,DEFINIZIONE CONTENZIOSI,ECC.	previsione di competenza	25.000,00	48.600,00	0,00	73.600,00
		<i>di cui già impegnato*</i>	0,00	0,00	0,00	0,00
		previsione di cassa	57.118,76	48.045,67	0,00	105.164,43
		<i>a fondo pluriennale vincolato</i>	0,00	0,00	0,00	0,00
Totale 103	Acquisto di beni e servizi	previsione di competenza	186.525,00	274.764,88	0,00	461.289,88
Macroaggregato		<i>di cui già impegnato*</i>	1.024,80	0,00	0,00	1.024,80
		previsione di cassa	1.013.724,94	143.301,34	50,74	1.156.975,54
		<i>a fondo pluriennale vincolato</i>	0,00	124.864,88	0,00	124.864,88
Macroaggregato 110	Altre spese correnti					
34150/0	PREMI ASSICURAZIONI DELL'ENTE	previsione di competenza	338.000,00	10.000,00	0,00	348.000,00
		<i>di cui già impegnato*</i>	0,00	0,00	0,00	0,00
		previsione di cassa	339.455,97	8.544,03	0,00	348.000,00
		<i>a fondo pluriennale vincolato</i>	0,00	0,00	0,00	0,00
51300/0	FONDO VINCOLATO FINANZIAMENTO RESIDUI PERENTI (FINANZ DA A.A.)	previsione di competenza	0,00	0,00	0,00	0,00
		<i>di cui già impegnato*</i>	0,00	0,00	0,00	0,00
		previsione di cassa	0,00	0,00	0,00	0,00
		<i>a fondo pluriennale vincolato</i>	0,00	0,00	0,00	0,00
Totale 110	Altre spese correnti	previsione di competenza	338.000,00	10.000,00	0,00	348.000,00
Macroaggregato		<i>di cui già impegnato*</i>	0,00	0,00	0,00	0,00
		previsione di cassa	339.455,97	8.544,03	0,00	348.000,00
		<i>a fondo pluriennale vincolato</i>	0,00	0,00	0,00	0,00
Totale Titolo 1	Spese correnti	previsione di competenza	572.525,00	314.764,88	0,00	887.289,88
		<i>di cui già impegnato*</i>	1.024,80	0,00	0,00	1.024,80
		previsione di cassa	1.432.501,28	176.995,69	50,93	1.609.446,04
		<i>a fondo pluriennale vincolato</i>	0,00	124.864,88	0,00	124.864,88
Totale Programma 11	Altri servizi generali	previsione di competenza	572.525,00	314.764,88	0,00	887.289,88
		<i>di cui già impegnato*</i>	1.024,80	0,00	0,00	1.024,80
		previsione di cassa	1.432.501,28	176.995,69	50,93	1.609.446,04
		<i>a fondo pluriennale vincolato</i>	0,00	124.864,88	0,00	124.864,88
Totale MISSIONE 01	Servizi istituzionali, generali e di gestione	previsione di competenza	572.525,00	314.764,88	0,00	887.289,88
		<i>di cui già impegnato*</i>	1.024,80	0,00	0,00	1.024,80
		previsione di cassa	1.432.501,28	176.995,69	50,93	1.609.446,04
		<i>a fondo pluriennale vincolato</i>	0,00	124.864,88	0,00	124.864,88

**SERVIZIO AFFARI LEGALI****SPESE PER MISSIONI, PROGRAMMI E MACROAGGREGATI PER CAPITOLI**

MISSIONE PROGRAMMA TITOLO MACROAGGREGATO CAPITOLO	DENOMINAZIONE		PREVISIONI INIZIALI ANNO 2020	VARIAZIONI		PREVISIONI DEFINITIVE ANNO2020
				in aumento	in diminuzione	
MISSIONE 03	Ordine pubblico e sicurezza					
0301 Programma 01	Polizia locale e amministrativa					
TITOLO 1	Spese correnti					
Macroaggregato 110	Altre spese correnti					
35461/0	PREMI ASSICURATIVI POLIZIA MUNICIPALE	previsione di competenza di cui già impegnato*	10.000,00 0,00	0,00 0,00	0,00 0,00	10.000,00 0,00
		previsione di cassa a fondo pluriennale vincolato	11.112,60 0,00	0,00 0,00	1.112,60 0,00	10.000,00 0,00
Totale 110	Altre spese correnti	previsione di competenza di cui già impegnato*	10.000,00 0,00	0,00 0,00	0,00 0,00	10.000,00 0,00
Macroaggregato		previsione di cassa a fondo pluriennale vincolato	11.112,60 0,00	0,00 0,00	1.112,60 0,00	10.000,00 0,00
Totale Titolo 1	Spese correnti	previsione di competenza di cui già impegnato*	10.000,00 0,00	0,00 0,00	0,00 0,00	10.000,00 0,00
		previsione di cassa a fondo pluriennale vincolato	11.112,60 0,00	0,00 0,00	1.112,60 0,00	10.000,00 0,00
Totale Programma 01	Polizia locale e amministrativa	previsione di competenza di cui già impegnato*	10.000,00 0,00	0,00 0,00	0,00 0,00	10.000,00 0,00
		previsione di cassa a fondo pluriennale vincolato	11.112,60 0,00	0,00 0,00	1.112,60 0,00	10.000,00 0,00
0302 Programma 02	Sistema integrato di sicurezza urbana					
TITOLO 1	Spese correnti					
Macroaggregato 103	Acquisto di beni e servizi					
35500/6	SPESE DI GIUDIZIO VIOLAZIONI CDS (FC 7100-7200)	previsione di competenza di cui già impegnato*	15.000,00 0,00	0,00 0,00	0,00 0,00	15.000,00 0,00
		previsione di cassa a fondo pluriennale vincolato	22.332,33 0,00	0,00 0,00	7,42 0,00	22.324,91 0,00
Totale 103	Acquisto di beni e servizi	previsione di competenza di cui già impegnato*	15.000,00 0,00	0,00 0,00	0,00 0,00	15.000,00 0,00
Macroaggregato		previsione di cassa a fondo pluriennale vincolato	22.332,33 0,00	0,00 0,00	7,42 0,00	22.324,91 0,00
Totale Titolo 1	Spese correnti	previsione di competenza di cui già impegnato*	15.000,00 0,00	0,00 0,00	0,00 0,00	15.000,00 0,00
		previsione di cassa a fondo pluriennale vincolato	22.332,33 0,00	0,00 0,00	7,42 0,00	22.324,91 0,00
Totale Programma 02	Sistema integrato di sicurezza urbana	previsione di competenza di cui già impegnato*	15.000,00 0,00	0,00 0,00	0,00 0,00	15.000,00 0,00
		previsione di cassa a fondo pluriennale vincolato	22.332,33 0,00	0,00 0,00	7,42 0,00	22.324,91 0,00
Totale MISSIONE 03	Ordine pubblico e sicurezza	previsione di competenza di cui già impegnato*	25.000,00 0,00	0,00 0,00	0,00 0,00	25.000,00 0,00
		previsione di cassa a fondo pluriennale vincolato	33.444,93 0,00	0,00 0,00	1.120,02 0,00	32.324,91 0,00



SERVIZIO AFFARI LEGALI

SPESE PER MISSIONI, PROGRAMMI E MACROAGGREGATI PER CAPITOLI

MISSIONE PROGRAMMA TITOLO MACROAGGREGATO CAPITOLO	DENOMINAZIONE		PREVISIONI INIZIALI ANNO 2020	VARIAZIONI		PREVISIONI DEFINITIVE ANNO 2020
				in aumento	in diminuzione	
<i>MISSIONE</i>	<i>04 Istruzione e diritto allo studio</i>					
0406 Programma	06 Servizi ausiliari all'istruzione					
Titolo 1	Spese correnti					
Macroaggregato 110	Altre spese correnti					
39161/0	PREMI ASSICURATIVI SERVIZI EDUCATIVI	previsione di competenza	5.000,00	0,00	0,00	5.000,00
		<i>di cui già impegnato*</i>	0,00	0,00	0,00	0,00
		previsione di cassa	5.000,00	0,00	0,00	5.000,00
		<i>a fondo pluriennale vincolato</i>	0,00	0,00	0,00	0,00
Totale 110	Altre spese correnti	previsione di competenza	5.000,00	0,00	0,00	5.000,00
Macroaggregato		<i>di cui già impegnato*</i>	0,00	0,00	0,00	0,00
		previsione di cassa	5.000,00	0,00	0,00	5.000,00
		<i>a fondo pluriennale vincolato</i>	0,00	0,00	0,00	0,00
Totale Titolo 1	Spese correnti	previsione di competenza	5.000,00	0,00	0,00	5.000,00
		<i>di cui già impegnato*</i>	0,00	0,00	0,00	0,00
		previsione di cassa	5.000,00	0,00	0,00	5.000,00
		<i>a fondo pluriennale vincolato</i>	0,00	0,00	0,00	0,00
Totale Programma 06	Servizi ausiliari all'istruzione	previsione di competenza	5.000,00	0,00	0,00	5.000,00
		<i>di cui già impegnato*</i>	0,00	0,00	0,00	0,00
		previsione di cassa	5.000,00	0,00	0,00	5.000,00
		<i>a fondo pluriennale vincolato</i>	0,00	0,00	0,00	0,00
Totale MISSIONE 04	Istruzione e diritto allo studio	previsione di competenza	5.000,00	0,00	0,00	5.000,00
		<i>di cui già impegnato*</i>	0,00	0,00	0,00	0,00
		previsione di cassa	5.000,00	0,00	0,00	5.000,00
		<i>a fondo pluriennale vincolato</i>	0,00	0,00	0,00	0,00

**SERVIZIO AFFARI LEGALI****SPESE PER MISSIONI, PROGRAMMI E MACROAGGREGATI PER CAPITOLI**

MISSIONE PROGRAMMA TITOLO MACROAGGREGATO CAPITOLO	DENOMINAZIONE		PREVISIONI INIZIALI ANNO 2020	VARIAZIONI		PREVISIONI DEFINITIVE ANNO 2020
				in aumento	in diminuzione	
<i>MISSIONE</i> 05	<i>Tutela e valorizzazione dei beni e delle attività culturali</i>					
0502 Programma 02	Attività culturali e interventi diversi nel settore culturale					
Titolo 1	Spese correnti					
Macroaggregato 110	Altre spese correnti					
39540/0	PREMI ASSICURATIVI BIBLIOTECA-MUSEO (RILEVANTE IVA)	previsione di competenza	9.555,00	0,00	0,00	9.555,00
		di cui già impegnato*	0,00	0,00	0,00	0,00
		previsione di cassa	9.666,85	0,00	111,85	9.555,00
		a fondo pluriennale vincolato	0,00	0,00	0,00	0,00
40461/0	PREMI ASSICURATIVI TEATRO	previsione di competenza	5.000,00	0,00	0,00	5.000,00
		di cui già impegnato*	0,00	0,00	0,00	0,00
		previsione di cassa	5.000,00	0,00	0,00	5.000,00
		a fondo pluriennale vincolato	0,00	0,00	0,00	0,00
Totale 110	Altre spese correnti	previsione di competenza	14.555,00	0,00	0,00	14.555,00
Macroaggregato		di cui già impegnato*	0,00	0,00	0,00	0,00
		previsione di cassa	14.666,85	0,00	111,85	14.555,00
		a fondo pluriennale vincolato	0,00	0,00	0,00	0,00
Totale Titolo 1	Spese correnti	previsione di competenza	14.555,00	0,00	0,00	14.555,00
		di cui già impegnato*	0,00	0,00	0,00	0,00
		previsione di cassa	14.666,85	0,00	111,85	14.555,00
		a fondo pluriennale vincolato	0,00	0,00	0,00	0,00
Totale Programma 02	Attività culturali e interventi diversi nel settore culturale	previsione di competenza	14.555,00	0,00	0,00	14.555,00
		di cui già impegnato*	0,00	0,00	0,00	0,00
		previsione di cassa	14.666,85	0,00	111,85	14.555,00
		a fondo pluriennale vincolato	0,00	0,00	0,00	0,00
Totale MISSIONE 05	Tutela e valorizzazione dei beni e delle attività culturali	previsione di competenza	14.555,00	0,00	0,00	14.555,00
		di cui già impegnato*	0,00	0,00	0,00	0,00
		previsione di cassa	14.666,85	0,00	111,85	14.555,00
		a fondo pluriennale vincolato	0,00	0,00	0,00	0,00



SERVIZIO AFFARI LEGALI

SPESE PER MISSIONI, PROGRAMMI E MACROAGGREGATI PER CAPITOLI

MISSIONE PROGRAMMA TITOLO MACROAGGREGATO CAPITOLO	DENOMINAZIONE		PREVISIONI INIZIALI ANNO 2020	VARIAZIONI		PREVISIONI DEFINITIVE ANNO 2020
				in aumento	in diminuzione	
MISSIONE 08	Assetto del territorio ed edilizia abitativa					
0801 Programma 01	Urbanistica e assetto del territorio					
TITOLO 1	Spese correnti					
Macroaggregato 110	Altre spese correnti					
41629/0	PREMI ASSICURATIVI GESTIONE DEL TERRITORIO	previsione di competenza <i>di cui già impegnato*</i> previsione di cassa <i>a fondo pluriennale vincolato</i>	5.000,00 0,00 5.000,00 0,00	0,00 0,00 0,00 0,00	0,00 0,00 0,00 0,00	5.000,00 0,00 5.000,00 0,00
41639/0	PREMI ASSICURATIVI GESTIONE DEL TERRITORIO	previsione di competenza <i>di cui già impegnato*</i> previsione di cassa <i>a fondo pluriennale vincolato</i>	0,00 0,00 0,00 0,00	0,00 0,00 0,00 0,00	0,00 0,00 0,00 0,00	0,00 0,00 0,00 0,00
Totale 110 Macroaggregato	Altre spese correnti	previsione di competenza <i>di cui già impegnato*</i> previsione di cassa <i>a fondo pluriennale vincolato</i>	5.000,00 0,00 5.000,00 0,00	0,00 0,00 0,00 0,00	0,00 0,00 0,00 0,00	5.000,00 0,00 5.000,00 0,00
Totale Titolo 1	Spese correnti	previsione di competenza <i>di cui già impegnato*</i> previsione di cassa <i>a fondo pluriennale vincolato</i>	5.000,00 0,00 5.000,00 0,00	0,00 0,00 0,00 0,00	0,00 0,00 0,00 0,00	5.000,00 0,00 5.000,00 0,00
Totale Programma 01	Urbanistica e assetto del territorio	previsione di competenza <i>di cui già impegnato*</i> previsione di cassa <i>a fondo pluriennale vincolato</i>	5.000,00 0,00 5.000,00 0,00	0,00 0,00 0,00 0,00	0,00 0,00 0,00 0,00	5.000,00 0,00 5.000,00 0,00
Totale MISSIONE 08	Assetto del territorio ed edilizia abitativa	previsione di competenza <i>di cui già impegnato*</i> previsione di cassa <i>a fondo pluriennale vincolato</i>	5.000,00 0,00 5.000,00 0,00	0,00 0,00 0,00 0,00	0,00 0,00 0,00 0,00	5.000,00 0,00 5.000,00 0,00



SERVIZIO AFFARI LEGALI

SPESE PER MISSIONI, PROGRAMMI E MACROAGGREGATI PER CAPITOLI

MISSIONE PROGRAMMA TITOLO MACROAGGREGATO CAPITOLO	DENOMINAZIONE		PREVISIONI INIZIALI ANNO 2020	VARIAZIONI		PREVISIONI DEFINITIVE ANNO 2020
				in aumento	in diminuzione	
<i>MISSIONE</i>	<i>09</i>	<i>Sviluppo sostenibile e tutela del territorio e dell'ambiente</i>				
0902	Programma 02	Tutela, valorizzazione e recupero ambientale				
Titolo 1	Spese correnti					
Macroaggregato 110	Altre spese correnti					
46516/0	PREMI ASSICURATIVI PARCHI GIARDINI	previsione di competenza	10.000,00	0,00	0,00	10.000,00
		<i>di cui già impegnato*</i>	0,00	0,00	0,00	0,00
		previsione di cassa	10.000,00	0,00	0,00	10.000,00
		<i>a fondo pluriennale vincolato</i>	0,00	0,00	0,00	0,00
Totale 110	Altre spese correnti	previsione di competenza	10.000,00	0,00	0,00	10.000,00
Macroaggregato		<i>di cui già impegnato*</i>	0,00	0,00	0,00	0,00
		previsione di cassa	10.000,00	0,00	0,00	10.000,00
		<i>a fondo pluriennale vincolato</i>	0,00	0,00	0,00	0,00
Totale Titolo 1	Spese correnti	previsione di competenza	10.000,00	0,00	0,00	10.000,00
		<i>di cui già impegnato*</i>	0,00	0,00	0,00	0,00
		previsione di cassa	10.000,00	0,00	0,00	10.000,00
		<i>a fondo pluriennale vincolato</i>	0,00	0,00	0,00	0,00
Totale Programma 02	Tutela, valorizzazione e recupero ambientale	previsione di competenza	10.000,00	0,00	0,00	10.000,00
		<i>di cui già impegnato*</i>	0,00	0,00	0,00	0,00
		previsione di cassa	10.000,00	0,00	0,00	10.000,00
		<i>a fondo pluriennale vincolato</i>	0,00	0,00	0,00	0,00
Totale MISSIONE 09	Sviluppo sostenibile e tutela del territorio e dell'ambiente	previsione di competenza	10.000,00	0,00	0,00	10.000,00
		<i>di cui già impegnato*</i>	0,00	0,00	0,00	0,00
		previsione di cassa	10.000,00	0,00	0,00	10.000,00
		<i>a fondo pluriennale vincolato</i>	0,00	0,00	0,00	0,00



SERVIZIO AFFARI LEGALI

SPESE PER MISSIONI, PROGRAMMI E MACROAGGREGATI PER CAPITOLI

MISSIONE PROGRAMMA TITOLO MACROAGGREGATO CAPITOLO	DENOMINAZIONE		PREVISIONI INIZIALI ANNO 2020	VARIAZIONI		PREVISIONI DEFINITIVE ANNO2020
				in aumento	in diminuzione	
<i>MISSIONE</i> 10	<i>Trasporti e diritto alla mobilità</i>					
1005 Programma 05	Viabilità e infrastrutture stradali					
Titolo 1	Spese correnti					
Macroaggregato 110	Altre spese correnti					
48600/0	PREMI ASSICURATIVI SULLA VIABILITA'	previsione di competenza <i>di cui già impegnato*</i> previsione di cassa <i>a fondo pluriennale vincolato</i>	0,00 0,00 0,00 0,00	0,00 0,00 0,00 0,00	0,00 0,00 0,00 0,00	0,00 0,00 0,00 0,00
48652/0	INDENNIZZI PER SINISTRI FUORI ASSICURAZIONE	previsione di competenza <i>di cui già impegnato*</i> previsione di cassa <i>a fondo pluriennale vincolato</i>	250.000,00 0,00 260.075,68 0,00	0,00 0,00 0,00 0,00	0,00 0,00 10.065,78 0,00	250.000,00 0,00 250.009,90 0,00
Totale 110 Macroaggregato	Altre spese correnti	previsione di competenza <i>di cui già impegnato*</i> previsione di cassa <i>a fondo pluriennale vincolato</i>	250.000,00 0,00 260.075,68 0,00	0,00 0,00 0,00 0,00	0,00 0,00 10.065,78 0,00	250.000,00 0,00 250.009,90 0,00
Totale Titolo 1	Spese correnti	previsione di competenza <i>di cui già impegnato*</i> previsione di cassa <i>a fondo pluriennale vincolato</i>	250.000,00 0,00 260.075,68 0,00	0,00 0,00 0,00 0,00	0,00 0,00 10.065,78 0,00	250.000,00 0,00 250.009,90 0,00
Totale Programma 05	Viabilità e infrastrutture stradali	previsione di competenza <i>di cui già impegnato*</i> previsione di cassa <i>a fondo pluriennale vincolato</i>	250.000,00 0,00 260.075,68 0,00	0,00 0,00 0,00 0,00	0,00 0,00 10.065,78 0,00	250.000,00 0,00 250.009,90 0,00
Totale MISSIONE 10	Trasporti e diritto alla mobilità	previsione di competenza <i>di cui già impegnato*</i> previsione di cassa <i>a fondo pluriennale vincolato</i>	250.000,00 0,00 260.075,68 0,00	0,00 0,00 0,00 0,00	0,00 0,00 10.065,78 0,00	250.000,00 0,00 250.009,90 0,00

**SERVIZIO AFFARI LEGALI****SPESE PER MISSIONI, PROGRAMMI E MACROAGGREGATI PER CAPITOLI**

MISSIONE PROGRAMMA TITOLO MACROAGGREGATO CAPITOLO	DENOMINAZIONE		PREVISIONI INIZIALI ANNO 2020	VARIAZIONI		PREVISIONI DEFINITIVE ANNO 2020
				in aumento	in diminuzione	
<i>MISSIONE</i> 11	<i>Soccorso civile</i>					
1101 Programma 01	Sistema di protezione civile					
Titolo 1	Spese correnti					
Macroaggregato 110	Altre spese correnti					
58914/0	PREMI ASSICURATIVI PROTEZIONE CIVILE	previsione di competenza	6.000,00	0,00	0,00	6.000,00
		<i>di cui già impegnato*</i>	0,00	0,00	0,00	0,00
		previsione di cassa	6.953,14	0,00	953,14	6.000,00
		<i>a fondo pluriennale vincolato</i>	0,00	0,00	0,00	0,00
Totale 110	Altre spese correnti	previsione di competenza	6.000,00	0,00	0,00	6.000,00
Macroaggregato		<i>di cui già impegnato*</i>	0,00	0,00	0,00	0,00
		previsione di cassa	6.953,14	0,00	953,14	6.000,00
		<i>a fondo pluriennale vincolato</i>	0,00	0,00	0,00	0,00
Totale Titolo 1	Spese correnti	previsione di competenza	6.000,00	0,00	0,00	6.000,00
		<i>di cui già impegnato*</i>	0,00	0,00	0,00	0,00
		previsione di cassa	6.953,14	0,00	953,14	6.000,00
		<i>a fondo pluriennale vincolato</i>	0,00	0,00	0,00	0,00
Totale Programma 01	Sistema di protezione civile	previsione di competenza	6.000,00	0,00	0,00	6.000,00
		<i>di cui già impegnato*</i>	0,00	0,00	0,00	0,00
		previsione di cassa	6.953,14	0,00	953,14	6.000,00
		<i>a fondo pluriennale vincolato</i>	0,00	0,00	0,00	0,00
Totale MISSIONE 11	Soccorso civile	previsione di competenza	6.000,00	0,00	0,00	6.000,00
		<i>di cui già impegnato*</i>	0,00	0,00	0,00	0,00
		previsione di cassa	6.953,14	0,00	953,14	6.000,00
		<i>a fondo pluriennale vincolato</i>	0,00	0,00	0,00	0,00



SERVIZIO AFFARI LEGALI

SPESE PER MISSIONI, PROGRAMMI E MACROAGGREGATI PER CAPITOLI

MISSIONE PROGRAMMA TITOLO MACROAGGREGATO CAPITOLO	DENOMINAZIONE		PREVISIONI INIZIALI ANNO 2020	VARIAZIONI		PREVISIONI DEFINITIVE ANNO 2020
				in aumento	in diminuzione	
MISSIONE 12	Diritti sociali, politiche sociali e famiglia					
1204 Programma 04	Interventi per soggetti a rischio di esclusione sociale					
TITOLO 1	Spese correnti					
Macroaggregato 110	Altre spese correnti					
48144/0	PREMI ASSICURATIVI ATTIVITA' SOCIALI	previsione di competenza	8.000,00	0,00	0,00	8.000,00
		di cui già impegnato*	0,00	0,00	0,00	0,00
		previsione di cassa	8.000,00	0,00	0,00	8.000,00
		a fondo pluriennale vincolato	0,00	0,00	0,00	0,00
Totale 110 Macroaggregato	Altre spese correnti	previsione di competenza	8.000,00	0,00	0,00	8.000,00
		di cui già impegnato*	0,00	0,00	0,00	0,00
		previsione di cassa	8.000,00	0,00	0,00	8.000,00
		a fondo pluriennale vincolato	0,00	0,00	0,00	0,00
Totale Titolo 1	Spese correnti	previsione di competenza	8.000,00	0,00	0,00	8.000,00
		di cui già impegnato*	0,00	0,00	0,00	0,00
		previsione di cassa	8.000,00	0,00	0,00	8.000,00
		a fondo pluriennale vincolato	0,00	0,00	0,00	0,00
Totale Programma 04	Interventi per soggetti a rischio di esclusione sociale	previsione di competenza	8.000,00	0,00	0,00	8.000,00
		di cui già impegnato*	0,00	0,00	0,00	0,00
		previsione di cassa	8.000,00	0,00	0,00	8.000,00
		a fondo pluriennale vincolato	0,00	0,00	0,00	0,00
Totale MISSIONE 12	Diritti sociali, politiche sociali e famiglia	previsione di competenza	8.000,00	0,00	0,00	8.000,00
		di cui già impegnato*	0,00	0,00	0,00	0,00
		previsione di cassa	8.000,00	0,00	0,00	8.000,00
		a fondo pluriennale vincolato	0,00	0,00	0,00	0,00

**SERVIZIO AFFARI LEGALI****SPESE PER MISSIONI, PROGRAMMI E MACROAGGREGATI PER CAPITOLI**

MISSIONE PROGRAMMA TITOLO MACROAGGREGATO CAPITOLO	DENOMINAZIONE		PREVISIONI INIZIALI ANNO 2020	VARIAZIONI		PREVISIONI DEFINITIVE ANNO 2020
				in aumento	in diminuzione	
MISSIONE 14	Sviluppo economico e competitività					
1402 Programma 02	Commercio - reti distributive - tutela dei consumatori					
TITOLO 1	Spese correnti					
Macroaggregato 110	Altre spese correnti					
50352/0	PREMI ASSICURATIVI SVILUPPO ECONOMICO	previsione di competenza di cui già impegnato*	8.000,00 0,00	0,00 0,00	0,00 0,00	8.000,00 0,00
		previsione di cassa a fondo pluriennale vincolato	11.043,29 0,00	0,00 0,00	3.043,29 0,00	8.000,00 0,00
Totale 110 Macroaggregato	Altre spese correnti	previsione di competenza di cui già impegnato*	8.000,00 0,00	0,00 0,00	0,00 0,00	8.000,00 0,00
		previsione di cassa a fondo pluriennale vincolato	11.043,29 0,00	0,00 0,00	3.043,29 0,00	8.000,00 0,00
Totale Titolo 1	Spese correnti	previsione di competenza di cui già impegnato*	8.000,00 0,00	0,00 0,00	0,00 0,00	8.000,00 0,00
		previsione di cassa a fondo pluriennale vincolato	11.043,29 0,00	0,00 0,00	3.043,29 0,00	8.000,00 0,00
Totale Programma 02	Commercio - reti distributive - tutela dei consumatori	previsione di competenza di cui già impegnato*	8.000,00 0,00	0,00 0,00	0,00 0,00	8.000,00 0,00
		previsione di cassa a fondo pluriennale vincolato	11.043,29 0,00	0,00 0,00	3.043,29 0,00	8.000,00 0,00
Totale MISSIONE 14	Sviluppo economico e competitività	previsione di competenza di cui già impegnato*	8.000,00 0,00	0,00 0,00	0,00 0,00	8.000,00 0,00
		previsione di cassa a fondo pluriennale vincolato	11.043,29 0,00	0,00 0,00	3.043,29 0,00	8.000,00 0,00
TOTALE MISSIONI		previsione di competenza di cui già impegnato*	904.080,00 1.024,80	314.764,88 0,00	0,00 0,00	1.218.844,88 1.024,80
		previsione di cassa a fondo pluriennale vincolato	1.786.685,17 0,00	176.995,69 124.864,88	15.345,01 0,00	1.948.335,85 124.864,88
TOTALE GENERALE DELLE SPESE		previsione di competenza di cui già impegnato*	904.080,00 1.024,80	314.764,88 0,00	0,00 0,00	1.218.844,88 1.024,80
		previsione di cassa a fondo pluriennale vincolato	1.786.685,17 0,00	176.995,69 124.864,88	15.345,01 0,00	1.948.335,85 124.864,88

**SERVIZIO PROVVEDITORATO****SPESE PER MISSIONI, PROGRAMMI E MACROAGGREGATI PER CAPITOLI**

MISSIONE PROGRAMMA TITOLO MACROAGGREGATO CAPITOLO	DENOMINAZIONE		PREVISIONI INIZIALI ANNO 2020	VARIAZIONI		PREVISIONI DEFINITIVE ANNO2020
				in aumento	in diminuzione	
DISAVANZO DI AMMINISTRAZIONE			0,00	0,00	0,00	0,00
MISSIONE	01	Servizi istituzionali, generali e di gestione				
0101	Programma 01	Organi istituzionali				
TITOLO 1	Spese correnti					
Macroaggregato 102	Imposte e tasse a carico dell'ente					
32513/0	TASSE E PEDAGGI AUTO RAPPRESENTANZA	previsione di competenza <i>di cui già impegnato*</i> previsione di cassa <i>a fondo pluriennale vincolato</i>	1.410,00 0,00 1.913,08 0,00	0,00 0,00 0,00 0,00	0,00 0,00 316,69 0,00	1.410,00 0,00 1.596,39 0,00
Totale 102	Imposte e tasse a carico dell'ente	previsione di competenza <i>di cui già impegnato*</i> previsione di cassa <i>a fondo pluriennale vincolato</i>	1.410,00 0,00 1.913,08 0,00	0,00 0,00 0,00 0,00	0,00 0,00 316,69 0,00	1.410,00 0,00 1.596,39 0,00
Macroaggregato 103	Acquisto di beni e servizi					
30710/0	VESTIARIO PERSONALE ORGANI ISTITUZIONALI	previsione di competenza <i>di cui già impegnato*</i> previsione di cassa <i>a fondo pluriennale vincolato</i>	0,00 0,00 0,00 0,00	0,00 0,00 0,00 0,00	0,00 0,00 0,00 0,00	0,00 0,00 0,00 0,00
30975/0	GIORNALI, RIVISTE E PUBBLICAZIONI AFFARI ISTITUZIONALI	previsione di competenza <i>di cui già impegnato*</i> previsione di cassa <i>a fondo pluriennale vincolato</i>	11.500,00 0,00 12.851,89 0,00	0,00 0,00 0,00 0,00	0,00 0,00 922,59 0,00	11.500,00 0,00 11.929,30 0,00
32510/0	GESTIONE AUTO DI RAPPRESENTANZA	previsione di competenza <i>di cui già impegnato*</i> previsione di cassa <i>a fondo pluriennale vincolato</i>	10.000,00 0,00 14.082,00 0,00	0,00 0,00 0,00 0,00	0,00 0,00 222,00 0,00	10.000,00 0,00 13.860,00 0,00
32511/0	CARBURANTI AUTO RAPPRESENTANZA	previsione di competenza <i>di cui già impegnato*</i> previsione di cassa <i>a fondo pluriennale vincolato</i>	10.000,00 0,00 13.574,37 0,00	0,00 0,00 0,00 0,00	0,00 0,00 1.529,47 0,00	10.000,00 0,00 12.044,90 0,00
32512/0	MANUTENZIONE AUTO RAPPRESENTANZA	previsione di competenza <i>di cui già impegnato*</i> previsione di cassa <i>a fondo pluriennale vincolato</i>	4.500,00 0,00 4.960,11 0,00	0,00 0,00 0,00 0,00	0,00 0,00 0,00 0,00	4.500,00 0,00 4.960,11 0,00
32516/0	NOLEGGIO AUTO RAPPRESENTANZA	previsione di competenza <i>di cui già impegnato*</i> previsione di cassa <i>a fondo pluriennale vincolato</i>	10.100,00 0,00 10.935,70 0,00	0,00 0,00 0,00 0,00	0,00 0,00 0,00 0,00	10.100,00 0,00 10.935,70 0,00
Totale 103	Acquisto di beni e servizi	previsione di competenza <i>di cui già impegnato*</i> previsione di cassa <i>a fondo pluriennale vincolato</i>	46.100,00 0,00 56.404,07 0,00	0,00 0,00 0,00 0,00	0,00 0,00 2.674,06 0,00	46.100,00 0,00 53.730,01 0,00
Totale Titolo 1	Spese correnti	previsione di competenza <i>di cui già impegnato*</i> previsione di cassa <i>a fondo pluriennale vincolato</i>	47.510,00 0,00 58.317,15 0,00	0,00 0,00 0,00 0,00	0,00 0,00 2.990,75 0,00	47.510,00 0,00 55.326,40 0,00
Totale Programma 01	Organi istituzionali	previsione di competenza <i>di cui già impegnato*</i> previsione di cassa <i>a fondo pluriennale vincolato</i>	47.510,00 0,00 58.317,15 0,00	0,00 0,00 0,00 0,00	0,00 0,00 2.990,75 0,00	47.510,00 0,00 55.326,40 0,00
0102	Programma 02	Segreteria generale				
TITOLO 1	Spese correnti					
Macroaggregato 103	Acquisto di beni e servizi					
30093/0	ALTRI BENI DI CONSUMO SEGRETERIA GENERALE	previsione di competenza <i>di cui già impegnato*</i> previsione di cassa	12.000,00 0,00 15.017,56	0,00 0,00 0,00	0,00 0,00 755,95	12.000,00 0,00 14.261,61

**SERVIZIO PROVVEDITORATO****SPESE PER MISSIONI, PROGRAMMI E MACROAGGREGATI PER CAPITOLI**

MISSIONE PROGRAMMA TITOLO MACROAGGREGATO CAPITOLO	DENOMINAZIONE		PREVISIONI INIZIALI ANNO 2020	VARIAZIONI		PREVISIONI DEFINITIVE ANNO 2020
				in aumento	in diminuzione	
		<i>a fondo pluriennale vincolato</i>	0,00	0,00	0,00	0,00
30985/0	GIORNALI, RIVISTE E PUBBLICAZIONI CONTRATTI E SPORT	previsione di competenza	0,00	0,00	0,00	0,00
		<i>di cui già impegnato*</i>	0,00	0,00	0,00	0,00
		previsione di cassa	0,00	0,00	0,00	0,00
		<i>a fondo pluriennale vincolato</i>	0,00	0,00	0,00	0,00
32032/0	SERVIZI ECONOMICI SEGRETERIA GENERALE	previsione di competenza	11.600,00	0,00	0,00	11.600,00
		<i>di cui già impegnato*</i>	0,00	0,00	0,00	0,00
		previsione di cassa	15.350,00	0,00	0,00	15.350,00
		<i>a fondo pluriennale vincolato</i>	0,00	0,00	0,00	0,00
Totale 103	Acquisto di beni e servizi	previsione di competenza	23.600,00	0,00	0,00	23.600,00
Macroaggregato		<i>di cui già impegnato*</i>	0,00	0,00	0,00	0,00
		previsione di cassa	30.367,56	0,00	755,95	29.611,61
		<i>a fondo pluriennale vincolato</i>	0,00	0,00	0,00	0,00
Totale Titolo 1	Spese correnti	previsione di competenza	23.600,00	0,00	0,00	23.600,00
		<i>di cui già impegnato*</i>	0,00	0,00	0,00	0,00
		previsione di cassa	30.367,56	0,00	755,95	29.611,61
		<i>a fondo pluriennale vincolato</i>	0,00	0,00	0,00	0,00
Totale Programma 02	Segreteria generale	previsione di competenza	23.600,00	0,00	0,00	23.600,00
		<i>di cui già impegnato*</i>	0,00	0,00	0,00	0,00
		previsione di cassa	30.367,56	0,00	755,95	29.611,61
		<i>a fondo pluriennale vincolato</i>	0,00	0,00	0,00	0,00
0103 Programma 03	Gestione economica, finanziaria, programmazione e provveditorato					
Titolo 1	Spese correnti					
Macroaggregato 101	Redditi da lavoro dipendente					
31070/0	STRAORDINARIO PERSONALE PROVVEDITORATO	previsione di competenza	3.000,00	0,00	0,00	3.000,00
		<i>di cui già impegnato*</i>	0,00	0,00	0,00	0,00
		previsione di cassa	4.935,28	0,00	0,00	4.935,28
		<i>a fondo pluriennale vincolato</i>	0,00	0,00	0,00	0,00
Totale 101	Redditi da lavoro dipendente	previsione di competenza	3.000,00	0,00	0,00	3.000,00
Macroaggregato		<i>di cui già impegnato*</i>	0,00	0,00	0,00	0,00
		previsione di cassa	4.935,28	0,00	0,00	4.935,28
		<i>a fondo pluriennale vincolato</i>	0,00	0,00	0,00	0,00
Macroaggregato 103	Acquisto di beni e servizi					
30866/0	ALTRI BENI DI CONSUMO SERVIZIO FINANZIARIO	previsione di competenza	1.300,00	0,00	0,00	1.300,00
		<i>di cui già impegnato*</i>	0,00	0,00	0,00	0,00
		previsione di cassa	2.200,00	0,00	100,00	2.100,00
		<i>a fondo pluriennale vincolato</i>	0,00	0,00	0,00	0,00
30868/0	SERVIZI ECONOMICI SERVIZIO FINANZIARIO	previsione di competenza	4.100,00	0,00	0,00	4.100,00
		<i>di cui già impegnato*</i>	0,00	0,00	0,00	0,00
		previsione di cassa	4.700,00	0,00	0,00	4.700,00
		<i>a fondo pluriennale vincolato</i>	0,00	0,00	0,00	0,00
30871/0	FORMAZIONE PROFESSIONALE PROVVEDITORATO	previsione di competenza	1.000,00	0,00	0,00	1.000,00
		<i>di cui già impegnato*</i>	0,00	0,00	0,00	0,00
		previsione di cassa	1.109,48	0,00	87,22	1.022,26
		<i>a fondo pluriennale vincolato</i>	0,00	0,00	0,00	0,00
30874/0	GIORNALI, RIVISTE E PUBBLICAZIONI PROVVEDITORATO	previsione di competenza	3.000,00	0,00	0,00	3.000,00
		<i>di cui già impegnato*</i>	0,00	0,00	0,00	0,00
		previsione di cassa	3.068,00	0,00	68,00	3.000,00
		<i>a fondo pluriennale vincolato</i>	0,00	0,00	0,00	0,00
30876/0	GIORNALI, RIVISTE E PUBBLICAZIONI FINANZIARIO	previsione di competenza	1.000,00	0,00	0,00	1.000,00
		<i>di cui già impegnato*</i>	0,00	0,00	0,00	0,00
		previsione di cassa	1.042,00	0,00	42,00	1.000,00
		<i>a fondo pluriennale vincolato</i>	0,00	0,00	0,00	0,00
31110/0	ALTRI BENI DI CONSUMO PROVVEDITORATO	previsione di competenza	1.000,00	30.000,00	0,00	31.000,00
		<i>di cui già impegnato*</i>	0,00	0,00	0,00	0,00
		previsione di cassa	2.306,00	29.894,00	0,00	32.200,00
		<i>a fondo pluriennale vincolato</i>	0,00	0,00	0,00	0,00
31112/0	CONSULENZE E SERVIZI PER PROVVEDITORATO	previsione di competenza	70.700,00	0,00	0,00	70.700,00



SERVIZIO PROVVEDITORATO

SPESE PER MISSIONI, PROGRAMMI E MACROAGGREGATI PER CAPITOLI

MISSIONE PROGRAMMA TITOLO MACROAGGREGATO CAPITOLO	DENOMINAZIONE		PREVISIONI INIZIALI ANNO 2020	VARIAZIONI		PREVISIONI DEFINITIVE ANNO2020
				in aumento	in diminuzione	
		<i>di cui già impegnato*</i>	38.948,50	0,00	0,00	38.948,50
		previsione di cassa	105.935,49	0,00	0,00	105.935,49
		<i>a fondo pluriennale vincolato</i>	0,00	0,00	0,00	0,00
31118/0	SERVIZI ECONOMICI PROVVEDITORATO	previsione di competenza	8.000,00	0,00	0,00	8.000,00
		<i>di cui già impegnato*</i>	0,00	0,00	0,00	0,00
		previsione di cassa	8.000,00	0,00	0,00	8.000,00
		<i>a fondo pluriennale vincolato</i>	0,00	0,00	0,00	0,00
31119/0	REIMPIEGO CONTRIBUTO PER SANIFICAZIONE E DISINFEZIONE (FC 1367)	previsione di competenza	0,00	72.381,00	0,00	72.381,00
		<i>di cui già impegnato*</i>	0,00	0,00	0,00	0,00
		previsione di cassa	0,00	72.381,00	0,00	72.381,00
		<i>a fondo pluriennale vincolato</i>	0,00	0,00	0,00	0,00
Totale 103	Acquisto di beni e servizi	previsione di competenza	90.100,00	102.381,00	0,00	192.481,00
Macroaggregato		<i>di cui già impegnato*</i>	38.948,50	0,00	0,00	38.948,50
		previsione di cassa	128.360,97	102.275,00	297,22	230.338,75
		<i>a fondo pluriennale vincolato</i>	0,00	0,00	0,00	0,00
Macroaggregato 110	Altre spese correnti					
30878/0	PREMI ASSICURATIVI SERVIZIO FINANZIARIO	previsione di competenza	0,00	0,00	0,00	0,00
		<i>di cui già impegnato*</i>	0,00	0,00	0,00	0,00
		previsione di cassa	0,00	0,00	0,00	0,00
		<i>a fondo pluriennale vincolato</i>	0,00	0,00	0,00	0,00
Totale 110	Altre spese correnti	previsione di competenza	0,00	0,00	0,00	0,00
Macroaggregato		<i>di cui già impegnato*</i>	0,00	0,00	0,00	0,00
		previsione di cassa	0,00	0,00	0,00	0,00
		<i>a fondo pluriennale vincolato</i>	0,00	0,00	0,00	0,00
Totale Titolo 1	Spese correnti	previsione di competenza	93.100,00	102.381,00	0,00	195.481,00
		<i>di cui già impegnato*</i>	38.948,50	0,00	0,00	38.948,50
		previsione di cassa	133.296,25	102.275,00	297,22	235.274,03
		<i>a fondo pluriennale vincolato</i>	0,00	0,00	0,00	0,00
TITOLO 2	Spese in conto capitale					
Macroaggregato 202	Investimenti fissi lordi e acquisto di terreni					
30856/0	ATTREZZATURE INFORMATICHE	previsione di competenza	0,00	50.000,00	0,00	50.000,00
		<i>di cui già impegnato*</i>	0,00	0,00	0,00	0,00
		previsione di cassa	0,00	50.000,00	0,00	50.000,00
		<i>a fondo pluriennale vincolato</i>	0,00	0,00	0,00	0,00
Totale 202	Investimenti fissi lordi e acquisto di terreni	previsione di competenza	0,00	50.000,00	0,00	50.000,00
Macroaggregato		<i>di cui già impegnato*</i>	0,00	0,00	0,00	0,00
		previsione di cassa	0,00	50.000,00	0,00	50.000,00
		<i>a fondo pluriennale vincolato</i>	0,00	0,00	0,00	0,00
Totale Titolo 2	Spese in conto capitale	previsione di competenza	0,00	50.000,00	0,00	50.000,00
		<i>di cui già impegnato*</i>	0,00	0,00	0,00	0,00
		previsione di cassa	0,00	50.000,00	0,00	50.000,00
		<i>a fondo pluriennale vincolato</i>	0,00	0,00	0,00	0,00
Totale Programma 03	Gestione economica, finanziaria, programmazione e provveditorato	previsione di competenza	93.100,00	152.381,00	0,00	245.481,00
		<i>di cui già impegnato*</i>	38.948,50	0,00	0,00	38.948,50
		previsione di cassa	133.296,25	152.275,00	297,22	285.274,03
		<i>a fondo pluriennale vincolato</i>	0,00	0,00	0,00	0,00
0104 Programma 04	Gestione delle entrate tributarie e servizi fiscali					
TITOLO 1	Spese correnti					
Macroaggregato 103	Acquisto di beni e servizi					
32811/0	FONDO INNOVAZIONE PARTE CORRENTE (FC 10712)	previsione di competenza	9.000,00	0,00	0,00	9.000,00
		<i>di cui già impegnato*</i>	0,00	0,00	0,00	0,00
		previsione di cassa	9.000,00	0,00	0,00	9.000,00
		<i>a fondo pluriennale vincolato</i>	0,00	0,00	0,00	0,00
34700/0	ALTRI BENI DI CONSUMO SERVIZIO TRIBUTI	previsione di competenza	1.500,00	0,00	0,00	1.500,00
		<i>di cui già impegnato*</i>	0,00	0,00	0,00	0,00
		previsione di cassa	1.650,02	0,00	150,02	1.500,00
		<i>a fondo pluriennale vincolato</i>	0,00	0,00	0,00	0,00
34753/0	SERVIZI ECONOMICI FINANZE E TRIBUTI	previsione di competenza	3.220,00	0,00	0,00	3.220,00
		<i>di cui già impegnato*</i>	0,00	0,00	0,00	0,00

**SERVIZIO PROVVEDITORATO****SPESE PER MISSIONI, PROGRAMMI E MACROAGGREGATI PER CAPITOLI**

MISSIONE PROGRAMMA TITOLO MACROAGGREGATO CAPITOLO	DENOMINAZIONE		PREVISIONI INIZIALI ANNO 2020	VARIAZIONI		PREVISIONI DEFINITIVE ANNO 2020
				in aumento	in diminuzione	
		previsione di cassa	4.840,00	0,00	0,00	4.840,00
		<i>a fondo pluriennale vincolato</i>	<i>0,00</i>	<i>0,00</i>	<i>0,00</i>	<i>0,00</i>
34780/0	GIORNALI, RIVISTE E PUBBLICAZIONI TRIBUTI	previsione di competenza	600,00	0,00	0,00	600,00
		<i>di cui già impegnato*</i>	<i>0,00</i>	<i>0,00</i>	<i>0,00</i>	<i>0,00</i>
		previsione di cassa	630,00	0,00	30,00	600,00
		<i>a fondo pluriennale vincolato</i>	<i>0,00</i>	<i>0,00</i>	<i>0,00</i>	<i>0,00</i>
Totale 103	Acquisto di beni e servizi	previsione di competenza	14.320,00	0,00	0,00	14.320,00
Macroaggregato		<i>di cui già impegnato*</i>	<i>0,00</i>	<i>0,00</i>	<i>0,00</i>	<i>0,00</i>
		previsione di cassa	16.120,02	0,00	180,02	15.940,00
		<i>a fondo pluriennale vincolato</i>	<i>0,00</i>	<i>0,00</i>	<i>0,00</i>	<i>0,00</i>
Totale Titolo 1	Spese correnti	previsione di competenza	14.320,00	0,00	0,00	14.320,00
		<i>di cui già impegnato*</i>	<i>0,00</i>	<i>0,00</i>	<i>0,00</i>	<i>0,00</i>
		previsione di cassa	16.120,02	0,00	180,02	15.940,00
		<i>a fondo pluriennale vincolato</i>	<i>0,00</i>	<i>0,00</i>	<i>0,00</i>	<i>0,00</i>
Totale Programma 04	Gestione delle entrate tributarie e servizi fiscali	previsione di competenza	14.320,00	0,00	0,00	14.320,00
		<i>di cui già impegnato*</i>	<i>0,00</i>	<i>0,00</i>	<i>0,00</i>	<i>0,00</i>
		previsione di cassa	16.120,02	0,00	180,02	15.940,00
		<i>a fondo pluriennale vincolato</i>	<i>0,00</i>	<i>0,00</i>	<i>0,00</i>	<i>0,00</i>
0105 Programma 05	Gestione dei beni demaniali e patrimoniali					
Titolo 1	Spese correnti					
Macroaggregato 103	Acquisto di beni e servizi					
34202/0	SERVIZI ECONOMICI PATRIMONIO	previsione di competenza	3.580,00	0,00	0,00	3.580,00
		<i>di cui già impegnato*</i>	<i>0,00</i>	<i>0,00</i>	<i>0,00</i>	<i>0,00</i>
		previsione di cassa	4.160,00	0,00	0,00	4.160,00
		<i>a fondo pluriennale vincolato</i>	<i>0,00</i>	<i>0,00</i>	<i>0,00</i>	<i>0,00</i>
34204/0	PULIZIE E VIGILANZA CASSERO	previsione di competenza	0,00	0,00	0,00	0,00
		<i>di cui già impegnato*</i>	<i>0,00</i>	<i>0,00</i>	<i>0,00</i>	<i>0,00</i>
		previsione di cassa	0,00	0,00	0,00	0,00
		<i>a fondo pluriennale vincolato</i>	<i>0,00</i>	<i>0,00</i>	<i>0,00</i>	<i>0,00</i>
34451/0	GIORNALI, RIVISTE E PUBBLICAZIONI PATRIMONIO	previsione di competenza	2.500,00	0,00	0,00	2.500,00
		<i>di cui già impegnato*</i>	<i>0,00</i>	<i>0,00</i>	<i>0,00</i>	<i>0,00</i>
		previsione di cassa	2.500,00	0,00	0,00	2.500,00
		<i>a fondo pluriennale vincolato</i>	<i>0,00</i>	<i>0,00</i>	<i>0,00</i>	<i>0,00</i>
34455/0	ALTRI BENI DI CONSUMO UFFICIO PATRIMONIO	previsione di competenza	1.000,00	0,00	0,00	1.000,00
		<i>di cui già impegnato*</i>	<i>0,00</i>	<i>0,00</i>	<i>0,00</i>	<i>0,00</i>
		previsione di cassa	1.496,31	0,00	205,01	1.291,30
		<i>a fondo pluriennale vincolato</i>	<i>0,00</i>	<i>0,00</i>	<i>0,00</i>	<i>0,00</i>
Totale 103	Acquisto di beni e servizi	previsione di competenza	7.080,00	0,00	0,00	7.080,00
Macroaggregato		<i>di cui già impegnato*</i>	<i>0,00</i>	<i>0,00</i>	<i>0,00</i>	<i>0,00</i>
		previsione di cassa	8.156,31	0,00	205,01	7.951,30
		<i>a fondo pluriennale vincolato</i>	<i>0,00</i>	<i>0,00</i>	<i>0,00</i>	<i>0,00</i>
Totale Titolo 1	Spese correnti	previsione di competenza	7.080,00	0,00	0,00	7.080,00
		<i>di cui già impegnato*</i>	<i>0,00</i>	<i>0,00</i>	<i>0,00</i>	<i>0,00</i>
		previsione di cassa	8.156,31	0,00	205,01	7.951,30
		<i>a fondo pluriennale vincolato</i>	<i>0,00</i>	<i>0,00</i>	<i>0,00</i>	<i>0,00</i>
Totale Programma 05	Gestione dei beni demaniali e patrimoniali	previsione di competenza	7.080,00	0,00	0,00	7.080,00
		<i>di cui già impegnato*</i>	<i>0,00</i>	<i>0,00</i>	<i>0,00</i>	<i>0,00</i>
		previsione di cassa	8.156,31	0,00	205,01	7.951,30
		<i>a fondo pluriennale vincolato</i>	<i>0,00</i>	<i>0,00</i>	<i>0,00</i>	<i>0,00</i>
0106 Programma 06	Ufficio tecnico					
Titolo 1	Spese correnti					
Macroaggregato 102	Imposte e tasse a carico dell'ente					
33281/0	TASSE AUTOMOBILISTICHE AUTOVEICOLI LL. PP.	previsione di competenza	2.800,00	0,00	0,00	2.800,00
		<i>di cui già impegnato*</i>	<i>0,00</i>	<i>0,00</i>	<i>0,00</i>	<i>0,00</i>
		previsione di cassa	4.029,30	0,00	0,00	4.029,30
		<i>a fondo pluriennale vincolato</i>	<i>0,00</i>	<i>0,00</i>	<i>0,00</i>	<i>0,00</i>
Totale 102	Imposte e tasse a carico dell'ente	previsione di competenza	2.800,00	0,00	0,00	2.800,00
Macroaggregato		<i>di cui già impegnato*</i>	<i>0,00</i>	<i>0,00</i>	<i>0,00</i>	<i>0,00</i>
		previsione di cassa	4.029,30	0,00	0,00	4.029,30
		<i>a fondo pluriennale vincolato</i>	<i>0,00</i>	<i>0,00</i>	<i>0,00</i>	<i>0,00</i>

**SERVIZIO PROVVEDITORATO****SPESE PER MISSIONI, PROGRAMMI E MACROAGGREGATI PER CAPITOLI**

MISSIONE PROGRAMMA TITOLO MACROAGGREGATO CAPITOLO	DENOMINAZIONE		PREVISIONI INIZIALI ANNO 2020	VARIAZIONI		PREVISIONI DEFINITIVE ANNO 2020
				in aumento	in diminuzione	
Macroaggregato 103	Acquisto di beni e servizi					
33150/0	ACQUISTO CARBURANTI AUTOMEZZI UFFICIO TECNICO	previsione di competenza	18.000,00	0,00	0,00	18.000,00
		<i>di cui già impegnato*</i>	0,00	0,00	0,00	0,00
		previsione di cassa	24.369,76	0,00	491,57	23.878,19
		<i>a fondo pluriennale vincolato</i>	0,00	0,00	0,00	0,00
33160/0	GIORNALI, RIVISTE E PUBBLICAZIONI LLPP	previsione di competenza	250,00	0,00	0,00	250,00
		<i>di cui già impegnato*</i>	0,00	0,00	0,00	0,00
		previsione di cassa	250,00	0,00	0,00	250,00
		<i>a fondo pluriennale vincolato</i>	0,00	0,00	0,00	0,00
33270/0	VESTIARIO PERSONALE MANUTENZIONI	previsione di competenza	2.000,00	0,00	0,00	2.000,00
		<i>di cui già impegnato*</i>	0,00	0,00	0,00	0,00
		previsione di cassa	2.000,00	0,00	0,00	2.000,00
		<i>a fondo pluriennale vincolato</i>	0,00	0,00	0,00	0,00
33280/0	MANUTENZIONE AUTOVETTURE UFFICIO TECNICO	previsione di competenza	13.000,00	0,00	0,00	13.000,00
		<i>di cui già impegnato*</i>	0,00	0,00	0,00	0,00
		previsione di cassa	13.000,00	0,00	0,00	13.000,00
		<i>a fondo pluriennale vincolato</i>	0,00	0,00	0,00	0,00
33320/0	ALTRI BENI DI CONSUMO LLPP	previsione di competenza	2.500,00	0,00	0,00	2.500,00
		<i>di cui già impegnato*</i>	0,00	0,00	0,00	0,00
		previsione di cassa	3.433,99	0,00	300,01	3.133,98
		<i>a fondo pluriennale vincolato</i>	0,00	0,00	0,00	0,00
33353/0	SERVIZI ECONOMICI LAVORI PUBBLICI	previsione di competenza	10.100,00	0,00	0,00	10.100,00
		<i>di cui già impegnato*</i>	0,00	0,00	0,00	0,00
		previsione di cassa	11.700,00	0,00	0,00	11.700,00
		<i>a fondo pluriennale vincolato</i>	0,00	0,00	0,00	0,00
Totale 103 Macroaggregato	Acquisto di beni e servizi	previsione di competenza	45.850,00	0,00	0,00	45.850,00
		<i>di cui già impegnato*</i>	0,00	0,00	0,00	0,00
		previsione di cassa	54.753,75	0,00	791,58	53.962,17
		<i>a fondo pluriennale vincolato</i>	0,00	0,00	0,00	0,00
Macroaggregato 110	Altre spese correnti					
33358/0	PREMI ASSICURATIVI LAVORI PUBBLICI	previsione di competenza	0,00	0,00	0,00	0,00
		<i>di cui già impegnato*</i>	0,00	0,00	0,00	0,00
		previsione di cassa	0,00	0,00	0,00	0,00
		<i>a fondo pluriennale vincolato</i>	0,00	0,00	0,00	0,00
Totale 110 Macroaggregato	Altre spese correnti	previsione di competenza	0,00	0,00	0,00	0,00
		<i>di cui già impegnato*</i>	0,00	0,00	0,00	0,00
		previsione di cassa	0,00	0,00	0,00	0,00
		<i>a fondo pluriennale vincolato</i>	0,00	0,00	0,00	0,00
Totale Titolo 1	Spese correnti	previsione di competenza	48.650,00	0,00	0,00	48.650,00
		<i>di cui già impegnato*</i>	0,00	0,00	0,00	0,00
		previsione di cassa	58.783,05	0,00	791,58	57.991,47
		<i>a fondo pluriennale vincolato</i>	0,00	0,00	0,00	0,00
Totale Programma 06	Ufficio tecnico	previsione di competenza	48.650,00	0,00	0,00	48.650,00
		<i>di cui già impegnato*</i>	0,00	0,00	0,00	0,00
		previsione di cassa	58.783,05	0,00	791,58	57.991,47
		<i>a fondo pluriennale vincolato</i>	0,00	0,00	0,00	0,00
0107 Programma 07	Elezioni e consultazioni popolari - Anagrafe e stato civile					
Titolo 1	Spese correnti					
Macroaggregato 103	Acquisto di beni e servizi					
32210/0	BENI PER LE CONSULTAZIONI ELETTORALI	previsione di competenza	4.500,00	0,00	0,00	4.500,00
		<i>di cui già impegnato*</i>	0,00	0,00	0,00	0,00
		previsione di cassa	4.500,00	0,00	0,00	4.500,00
		<i>a fondo pluriennale vincolato</i>	0,00	0,00	0,00	0,00
32220/0	SPESE ECONOMICI E FUNZIONAMENTO SERVIZI DEMOGRAFICI	previsione di competenza	14.000,00	0,00	0,00	14.000,00
		<i>di cui già impegnato*</i>	0,00	0,00	0,00	0,00
		previsione di cassa	19.761,80	0,00	2.231,80	17.530,00
		<i>a fondo pluriennale vincolato</i>	0,00	0,00	0,00	0,00
33611/0	GIORNALI, RIVISTE E PUBBLICAZIONI DEMOGRAFICI	previsione di competenza	1.500,00	0,00	0,00	1.500,00



SERVIZIO PROVVEDITORATO

SPESE PER MISSIONI, PROGRAMMI E MACROAGGREGATI PER CAPITOLI

MISSIONE PROGRAMMA TITOLO MACROAGGREGATO CAPITOLO	DENOMINAZIONE		PREVISIONI INIZIALI ANNO 2020	VARIAZIONI		PREVISIONI DEFINITIVE ANNO 2020
				in aumento	in diminuzione	
		<i>di cui già impegnato*</i>	0,00	0,00	0,00	0,00
		previsione di cassa	1.500,00	0,00	0,00	1.500,00
		<i>a fondo pluriennale vincolato</i>	0,00	0,00	0,00	0,00
33613/0	BENI PER CONSULTAZIONI ELETTORALI	previsione di competenza	4.500,00	0,00	0,00	4.500,00
		<i>di cui già impegnato*</i>	0,00	0,00	0,00	0,00
		previsione di cassa	4.500,00	0,00	0,00	4.500,00
		<i>a fondo pluriennale vincolato</i>	0,00	0,00	0,00	0,00
33618/0	SERVIZI ECONOMICI SERVIZI DEMOGRAFICI	previsione di competenza	17.800,00	0,00	0,00	17.800,00
		<i>di cui già impegnato*</i>	0,00	0,00	0,00	0,00
		previsione di cassa	17.853,52	0,00	0,52	17.853,00
		<i>a fondo pluriennale vincolato</i>	0,00	0,00	0,00	0,00
Totale 103	Acquisto di beni e servizi	previsione di competenza	42.300,00	0,00	0,00	42.300,00
Macroaggregato		<i>di cui già impegnato*</i>	0,00	0,00	0,00	0,00
		previsione di cassa	48.115,32	0,00	2.232,32	45.883,00
		<i>a fondo pluriennale vincolato</i>	0,00	0,00	0,00	0,00
Totale Titolo 1	Spese correnti	previsione di competenza	42.300,00	0,00	0,00	42.300,00
		<i>di cui già impegnato*</i>	0,00	0,00	0,00	0,00
		previsione di cassa	48.115,32	0,00	2.232,32	45.883,00
		<i>a fondo pluriennale vincolato</i>	0,00	0,00	0,00	0,00
Titolo 2	Spese in conto capitale					
Macroaggregato 202	Investimenti fissi lordi e acquisto di terreni					
30857/0	IMPIANTISTICA SERVIZI DEMOGRAFICI (DISMISSIONI)	previsione di competenza	0,00	0,00	0,00	0,00
		<i>di cui già impegnato*</i>	0,00	0,00	0,00	0,00
		previsione di cassa	0,00	0,00	0,00	0,00
		<i>a fondo pluriennale vincolato</i>	0,00	0,00	0,00	0,00
Totale 202	Investimenti fissi lordi e acquisto di terreni	previsione di competenza	0,00	0,00	0,00	0,00
Macroaggregato		<i>di cui già impegnato*</i>	0,00	0,00	0,00	0,00
		previsione di cassa	0,00	0,00	0,00	0,00
		<i>a fondo pluriennale vincolato</i>	0,00	0,00	0,00	0,00
Totale Titolo 2	Spese in conto capitale	previsione di competenza	0,00	0,00	0,00	0,00
		<i>di cui già impegnato*</i>	0,00	0,00	0,00	0,00
		previsione di cassa	0,00	0,00	0,00	0,00
		<i>a fondo pluriennale vincolato</i>	0,00	0,00	0,00	0,00
Totale Programma 07	Elezioni e consultazioni popolari - Anagrafe e stato civile	previsione di competenza	42.300,00	0,00	0,00	42.300,00
		<i>di cui già impegnato*</i>	0,00	0,00	0,00	0,00
		previsione di cassa	48.115,32	0,00	2.232,32	45.883,00
		<i>a fondo pluriennale vincolato</i>	0,00	0,00	0,00	0,00
0108 Programma 08	Statistica e sistemi informativi					
Titolo 1	Spese correnti					
Macroaggregato 103	Acquisto di beni e servizi					
32810/2	ALTRI BENI DI CONSUMO SISTEMI INFORMATIVI	previsione di competenza	1.000,00	0,00	0,00	1.000,00
		<i>di cui già impegnato*</i>	0,00	0,00	0,00	0,00
		previsione di cassa	2.355,82	0,00	55,82	2.300,00
		<i>a fondo pluriennale vincolato</i>	0,00	0,00	0,00	0,00
32810/8	GIORNALI, RIVISTE E PUBBLICAZIONI SERVIZI INFORMATIVI	previsione di competenza	2.500,00	0,00	0,00	2.500,00
		<i>di cui già impegnato*</i>	0,00	0,00	0,00	0,00
		previsione di cassa	3.091,00	0,00	451,00	2.640,00
		<i>a fondo pluriennale vincolato</i>	0,00	0,00	0,00	0,00
32812/0	SERVIZI ECONOMICI SERVIZI INFORMATIVI	previsione di competenza	1.450,00	0,00	0,00	1.450,00
		<i>di cui già impegnato*</i>	0,00	0,00	0,00	0,00
		previsione di cassa	1.830,00	0,00	0,00	1.830,00
		<i>a fondo pluriennale vincolato</i>	0,00	0,00	0,00	0,00
Totale 103	Acquisto di beni e servizi	previsione di competenza	4.950,00	0,00	0,00	4.950,00
Macroaggregato		<i>di cui già impegnato*</i>	0,00	0,00	0,00	0,00
		previsione di cassa	7.276,82	0,00	506,82	6.770,00
		<i>a fondo pluriennale vincolato</i>	0,00	0,00	0,00	0,00
Totale Titolo 1	Spese correnti	previsione di competenza	4.950,00	0,00	0,00	4.950,00
		<i>di cui già impegnato*</i>	0,00	0,00	0,00	0,00
		previsione di cassa	7.276,82	0,00	506,82	6.770,00
		<i>a fondo pluriennale vincolato</i>	0,00	0,00	0,00	0,00

**SERVIZIO PROVVEDITORATO****SPESE PER MISSIONI, PROGRAMMI E MACROAGGREGATI PER CAPITOLI**

MISSIONE PROGRAMMA TITOLO MACROAGGREGATO CAPITOLO	DENOMINAZIONE		PREVISIONI INIZIALI ANNO 2020	VARIAZIONI		PREVISIONI DEFINITIVE ANNO 2020
				in aumento	in diminuzione	
Titolo 2	Spese in conto capitale					
Macroaggregato 202	Investimenti fissi lordi e acquisto di terreni					
30852/0	ARREDI E MATERIALI INFORMATICI (AVANZO AMM.NE)	previsione di competenza	0,00	0,00	0,00	0,00
		di cui già impegnato*	0,00	0,00	0,00	0,00
		previsione di cassa	0,00	0,00	0,00	0,00
		a fondo pluriennale vincolato	0,00	0,00	0,00	0,00
Totale 202	Investimenti fissi lordi e acquisto di terreni	previsione di competenza	0,00	0,00	0,00	0,00
Macroaggregato		di cui già impegnato*	0,00	0,00	0,00	0,00
		previsione di cassa	0,00	0,00	0,00	0,00
		a fondo pluriennale vincolato	0,00	0,00	0,00	0,00
Totale Titolo 2	Spese in conto capitale	previsione di competenza	0,00	0,00	0,00	0,00
		di cui già impegnato*	0,00	0,00	0,00	0,00
		previsione di cassa	0,00	0,00	0,00	0,00
		a fondo pluriennale vincolato	0,00	0,00	0,00	0,00
Totale Programma 08	Statistica e sistemi informativi	previsione di competenza	4.950,00	0,00	0,00	4.950,00
		di cui già impegnato*	0,00	0,00	0,00	0,00
		previsione di cassa	7.276,82	0,00	506,82	6.770,00
		a fondo pluriennale vincolato	0,00	0,00	0,00	0,00
0110 Programma 10	Risorse umane					
Titolo 1	Spese correnti					
Macroaggregato 103	Acquisto di beni e servizi					
30092/0	ALTRI BENI DI CONSUMO SERVIZIO RISORSE UMANE	previsione di competenza	1.300,00	0,00	0,00	1.300,00
		di cui già impegnato*	0,00	0,00	0,00	0,00
		previsione di cassa	1.920,00	0,00	200,00	1.720,00
		a fondo pluriennale vincolato	0,00	0,00	0,00	0,00
30587/0	SERVIZI ECONOMICI RISORSE UMANE	previsione di competenza	6.450,00	0,00	0,00	6.450,00
		di cui già impegnato*	0,00	0,00	0,00	0,00
		previsione di cassa	7.576,63	0,00	0,00	7.576,63
		a fondo pluriennale vincolato	0,00	0,00	0,00	0,00
30890/0	GIORNALI, RIVISTE E PUBBLICAZIONI Progr. E CONTROLLO SPESA	previsione di competenza	5.100,00	0,00	0,00	5.100,00
		di cui già impegnato*	0,00	0,00	0,00	0,00
		previsione di cassa	5.467,21	0,00	367,21	5.100,00
		a fondo pluriennale vincolato	0,00	0,00	0,00	0,00
Totale 103	Acquisto di beni e servizi	previsione di competenza	12.850,00	0,00	0,00	12.850,00
Macroaggregato		di cui già impegnato*	0,00	0,00	0,00	0,00
		previsione di cassa	14.963,84	0,00	567,21	14.396,63
		a fondo pluriennale vincolato	0,00	0,00	0,00	0,00
Totale Titolo 1	Spese correnti	previsione di competenza	12.850,00	0,00	0,00	12.850,00
		di cui già impegnato*	0,00	0,00	0,00	0,00
		previsione di cassa	14.963,84	0,00	567,21	14.396,63
		a fondo pluriennale vincolato	0,00	0,00	0,00	0,00
Totale Programma 10	Risorse umane	previsione di competenza	12.850,00	0,00	0,00	12.850,00
		di cui già impegnato*	0,00	0,00	0,00	0,00
		previsione di cassa	14.963,84	0,00	567,21	14.396,63
		a fondo pluriennale vincolato	0,00	0,00	0,00	0,00
0111 Programma 11	Altri servizi generali					
Titolo 1	Spese correnti					
Macroaggregato 102	Imposte e tasse a carico dell'ente					
34171/0	TASSE AUTOMOBILISTICHE AUTOVEICOLI SERVIZI VARI	previsione di competenza	2.100,00	0,00	0,00	2.100,00
		di cui già impegnato*	0,00	0,00	0,00	0,00
		previsione di cassa	2.242,59	0,00	0,00	2.242,59
		a fondo pluriennale vincolato	0,00	0,00	0,00	0,00
Totale 102	Imposte e tasse a carico dell'ente	previsione di competenza	2.100,00	0,00	0,00	2.100,00
Macroaggregato		di cui già impegnato*	0,00	0,00	0,00	0,00
		previsione di cassa	2.242,59	0,00	0,00	2.242,59
		a fondo pluriennale vincolato	0,00	0,00	0,00	0,00
Macroaggregato 103	Acquisto di beni e servizi					
30850/0	BENI SPECIFICI PER UFFICI COMUNALI	previsione di competenza	2.000,00	0,00	0,00	2.000,00
		di cui già impegnato*	0,00	0,00	0,00	0,00
		previsione di cassa	8.046,78	0,00	2.562,00	5.484,78



SERVIZIO PROVVEDITORATO

SPESE PER MISSIONI, PROGRAMMI E MACROAGGREGATI PER CAPITOLI

MISSIONE PROGRAMMA TITOLO MACROAGGREGATO CAPITOLO	DENOMINAZIONE		PREVISIONI INIZIALI ANNO 2020	VARIAZIONI		PREVISIONI DEFINITIVE ANNO 2020
				in aumento	in diminuzione	
		<i>a fondo pluriennale vincolato</i>	0,00	0,00	0,00	0,00
30864/0	BENI SPECIFICI PER CONTROLLI INTERNI	previsione di competenza	0,00	0,00	0,00	0,00
		<i>di cui già impegnato*</i>	0,00	0,00	0,00	0,00
		previsione di cassa	0,00	0,00	0,00	0,00
		<i>a fondo pluriennale vincolato</i>	0,00	0,00	0,00	0,00
30976/0	GIORNALI, RIVISTE E PUBBLICAZIONI AFFARI LEGALI	previsione di competenza	2.800,00	0,00	0,00	2.800,00
		<i>di cui già impegnato*</i>	0,00	0,00	0,00	0,00
		previsione di cassa	2.848,00	0,00	48,00	2.800,00
		<i>a fondo pluriennale vincolato</i>	0,00	0,00	0,00	0,00
31160/0	PULIZIE UFFICI COMUNALI	previsione di competenza	148.500,00	0,00	0,00	148.500,00
		<i>di cui già impegnato*</i>	0,00	0,00	0,00	0,00
		previsione di cassa	194.848,32	0,00	9.340,68	185.507,64
		<i>a fondo pluriennale vincolato</i>	0,00	0,00	0,00	0,00
32450/0	SPESE PER FACCHINAGGI	previsione di competenza	10.000,00	0,00	0,00	10.000,00
		<i>di cui già impegnato*</i>	0,00	0,00	0,00	0,00
		previsione di cassa	17.493,93	0,00	211,14	17.282,79
		<i>a fondo pluriennale vincolato</i>	0,00	0,00	0,00	0,00
32451/0	SPESE PER FACCHINAGGI	previsione di competenza	0,00	15.000,00	0,00	15.000,00
		<i>di cui già impegnato*</i>	0,00	0,00	0,00	0,00
		previsione di cassa	0,00	15.000,00	0,00	15.000,00
		<i>a fondo pluriennale vincolato</i>	0,00	0,00	0,00	0,00
34170/0	MANUTENZIONE AUTOMEZZI SERVIZI VARI	previsione di competenza	13.000,00	0,00	0,00	13.000,00
		<i>di cui già impegnato*</i>	0,00	0,00	0,00	0,00
		previsione di cassa	13.535,05	0,00	0,01	13.535,04
		<i>a fondo pluriennale vincolato</i>	0,00	0,00	0,00	0,00
34175/0	ACQUISTO CARBURANTI AUTOMEZZI SERVIZI VARI	previsione di competenza	3.000,00	0,00	0,00	3.000,00
		<i>di cui già impegnato*</i>	0,00	0,00	0,00	0,00
		previsione di cassa	3.600,58	0,00	600,58	3.000,00
		<i>a fondo pluriennale vincolato</i>	0,00	0,00	0,00	0,00
Totale 103 Macroaggregato	Acquisto di beni e servizi	previsione di competenza	179.300,00	15.000,00	0,00	194.300,00
		<i>di cui già impegnato*</i>	0,00	0,00	0,00	0,00
		previsione di cassa	240.372,66	15.000,00	12.762,41	242.610,25
		<i>a fondo pluriennale vincolato</i>	0,00	0,00	0,00	0,00
Totale Titolo 1	Spese correnti	previsione di competenza	181.400,00	15.000,00	0,00	196.400,00
		<i>di cui già impegnato*</i>	0,00	0,00	0,00	0,00
		previsione di cassa	242.615,25	15.000,00	12.762,41	244.852,84
		<i>a fondo pluriennale vincolato</i>	0,00	0,00	0,00	0,00
TITOLO 2	Spese in conto capitale					
Macroaggregato 202	Investimenti fissi lordi e acquisto di terreni					
30845/0	ACQUISTO AUTOMEZZI (DISMISSIONI)	previsione di competenza	0,00	70.000,00	0,00	70.000,00
		<i>di cui già impegnato*</i>	0,00	0,00	0,00	0,00
		previsione di cassa	0,00	70.000,00	0,00	70.000,00
		<i>a fondo pluriennale vincolato</i>	0,00	0,00	0,00	0,00
30851/0	ACQUISTO ARREDI E MACCHINARI UFFICI	previsione di competenza	0,00	190.000,00	0,00	190.000,00
		<i>di cui già impegnato*</i>	0,00	0,00	0,00	0,00
		previsione di cassa	0,00	190.000,00	0,00	190.000,00
		<i>a fondo pluriennale vincolato</i>	0,00	0,00	0,00	0,00
30859/0	ACQUISTO ARREDI E MACCHINARI UFFICI (DISMISSIONI)	previsione di competenza	265.916,34	0,00	70.000,00	195.916,34
		<i>di cui già impegnato*</i>	25.516,34	0,00	0,00	25.516,34
		previsione di cassa	344.623,51	0,00	70.000,00	274.623,51
		<i>a fondo pluriennale vincolato</i>	0,00	0,00	0,00	0,00
30880/0	FONDO INNOVAZIONE PARTE CAPITALE (FC 10712)	previsione di competenza	21.000,00	0,00	0,00	21.000,00
		<i>di cui già impegnato*</i>	0,00	0,00	0,00	0,00
		previsione di cassa	21.000,00	0,00	0,00	21.000,00
		<i>a fondo pluriennale vincolato</i>	0,00	0,00	0,00	0,00

**SERVIZIO PROVVEDITORATO****SPESE PER MISSIONI, PROGRAMMI E MACROAGGREGATI PER CAPITOLI**

MISSIONE PROGRAMMA TITOLO MACROAGGREGATO CAPITOLO	DENOMINAZIONE		PREVISIONI INIZIALI ANNO 2020	VARIAZIONI		PREVISIONI DEFINITIVE ANNO2020
				in aumento	in diminuzione	
Totale 202	Investimenti fissi lordi e acquisto di terreni					
Macroaggregato		previsione di competenza	286.916,34	260.000,00	70.000,00	476.916,34
		<i>di cui già impegnato*</i>	25.516,34	0,00	0,00	25.516,34
		previsione di cassa	365.623,51	260.000,00	70.000,00	555.623,51
		<i>a fondo pluriennale vincolato</i>	0,00	0,00	0,00	0,00
Totale Titolo 2	Spese in conto capitale	previsione di competenza	286.916,34	260.000,00	70.000,00	476.916,34
		<i>di cui già impegnato*</i>	25.516,34	0,00	0,00	25.516,34
		previsione di cassa	365.623,51	260.000,00	70.000,00	555.623,51
		<i>a fondo pluriennale vincolato</i>	0,00	0,00	0,00	0,00
Totale Programma 11	Altri servizi generali	previsione di competenza	468.316,34	275.000,00	70.000,00	673.316,34
		<i>di cui già impegnato*</i>	25.516,34	0,00	0,00	25.516,34
		previsione di cassa	608.238,76	275.000,00	82.762,41	800.476,35
		<i>a fondo pluriennale vincolato</i>	0,00	0,00	0,00	0,00
Totale MISSIONE 01	Servizi istituzionali, generali e di gestione	previsione di competenza	762.676,34	427.381,00	70.000,00	1.120.057,34
		<i>di cui già impegnato*</i>	64.464,84	0,00	0,00	64.464,84
		previsione di cassa	983.635,08	427.275,00	91.289,29	1.319.620,79
		<i>a fondo pluriennale vincolato</i>	0,00	0,00	0,00	0,00



SERVIZIO PROVVEDITORATO

SPESE PER MISSIONI, PROGRAMMI E MACROAGGREGATI PER CAPITOLI

MISSIONE PROGRAMMA TITOLO MACROAGGREGATO CAPITOLO	DENOMINAZIONE		PREVISIONI INIZIALI ANNO 2020	VARIAZIONI		PREVISIONI DEFINITIVE ANNO 2020
				in aumento	in diminuzione	
MISSIONE 02	Giustizia					
0201 Programma 01	Uffici giudiziari					
Titolo 1	Spese correnti					
Macroaggregato 103	Acquisto di beni e servizi					
35000/0	APPALTO PULIZIE UFFICI GIUDIZIARI	previsione di competenza	0,00	0,00	0,00	0,00
		di cui già impegnato*	0,00	0,00	0,00	0,00
		previsione di cassa	0,00	0,00	0,00	0,00
		a fondo pluriennale vincolato	0,00	0,00	0,00	0,00
35120/0	ALTRI BENI DI CONSUMO UFFICI GIUDIZIARI	previsione di competenza	0,00	0,00	0,00	0,00
		di cui già impegnato*	0,00	0,00	0,00	0,00
		previsione di cassa	0,00	0,00	0,00	0,00
		a fondo pluriennale vincolato	0,00	0,00	0,00	0,00
Totale 103	Acquisto di beni e servizi	previsione di competenza	0,00	0,00	0,00	0,00
Macroaggregato		di cui già impegnato*	0,00	0,00	0,00	0,00
		previsione di cassa	0,00	0,00	0,00	0,00
		a fondo pluriennale vincolato	0,00	0,00	0,00	0,00
Totale Titolo 1	Spese correnti	previsione di competenza	0,00	0,00	0,00	0,00
		di cui già impegnato*	0,00	0,00	0,00	0,00
		previsione di cassa	0,00	0,00	0,00	0,00
		a fondo pluriennale vincolato	0,00	0,00	0,00	0,00
Totale Programma 01	Uffici giudiziari	previsione di competenza	0,00	0,00	0,00	0,00
		di cui già impegnato*	0,00	0,00	0,00	0,00
		previsione di cassa	0,00	0,00	0,00	0,00
		a fondo pluriennale vincolato	0,00	0,00	0,00	0,00
Totale MISSIONE 02	Giustizia	previsione di competenza	0,00	0,00	0,00	0,00
		di cui già impegnato*	0,00	0,00	0,00	0,00
		previsione di cassa	0,00	0,00	0,00	0,00
		a fondo pluriennale vincolato	0,00	0,00	0,00	0,00



SERVIZIO PROVVEDITORATO

SPESE PER MISSIONI, PROGRAMMI E MACROAGGREGATI PER CAPITOLI

MISSIONE PROGRAMMA TITOLO MACROAGGREGATO CAPITOLO	DENOMINAZIONE		PREVISIONI INIZIALI ANNO 2020	VARIAZIONI		PREVISIONI DEFINITIVE ANNO 2020
				in aumento	in diminuzione	
MISSIONE 03	Ordine pubblico e sicurezza					
0301 Programma 01	Polizia locale e amministrativa					
TITOLO 1	Spese correnti					
Macroaggregato 102	Imposte e tasse a carico dell'ente					
35415/0	TASSE AUTOMOBILISTICHE MEZZI POLIZIA MUNICIPALE	previsione di competenza di cui già impegnato* previsione di cassa a fondo pluriennale vincolato	2.600,00 0,00 2.600,00 0,00	0,00 0,00 0,00 0,00	0,00 0,00 0,00 0,00	2.600,00 0,00 2.600,00 0,00
Totale 102 Macroaggregato	Imposte e tasse a carico dell'ente	previsione di competenza di cui già impegnato* previsione di cassa a fondo pluriennale vincolato	2.600,00 0,00 2.600,00 0,00	0,00 0,00 0,00 0,00	0,00 0,00 0,00 0,00	2.600,00 0,00 2.600,00 0,00
Macroaggregato 103	Acquisto di beni e servizi					
34452/0	SERVIZI ECONOMICI POLIZIA MUNICIPALE	previsione di competenza di cui già impegnato* previsione di cassa a fondo pluriennale vincolato	10.000,00 0,00 13.660,72 0,00	0,00 0,00 0,00 0,00	0,00 0,00 0,00 0,00	10.000,00 0,00 13.660,72 0,00
35400/0	FORNITURA CORREDO, ARMAMENTI, ECC. AGENTI POLIZIA	previsione di competenza di cui già impegnato* previsione di cassa a fondo pluriennale vincolato	37.000,00 0,00 46.999,12 0,00	0,00 0,00 0,00 0,00	0,00 0,00 0,00 0,00	37.000,00 0,00 46.999,12 0,00
35413/0	BENI SPECIFICI POLIZIA MUNICIPALE	previsione di competenza di cui già impegnato* previsione di cassa a fondo pluriennale vincolato	9.000,00 0,00 18.775,20 0,00	0,00 0,00 0,00 0,00	0,00 0,00 5,72 0,00	9.000,00 0,00 18.769,48 0,00
35414/0	CARBURANTI POLIZIA MUNICIPALE	previsione di competenza di cui già impegnato* previsione di cassa a fondo pluriennale vincolato	33.000,00 0,00 35.964,25 0,00	0,00 0,00 0,00 0,00	0,00 0,00 0,00 0,00	33.000,00 0,00 35.964,25 0,00
35450/3	ALTRI BENI DI CONSUMO PER LA POLIZIA MUNICIPALE	previsione di competenza di cui già impegnato* previsione di cassa a fondo pluriennale vincolato	2.500,00 0,00 4.378,99 0,00	0,00 0,00 0,00 0,00	0,00 0,00 78,04 0,00	2.500,00 0,00 4.300,95 0,00
35460/0	APPALTO PULIZIE UFFICI POLIZIA MUNICIPALE	previsione di competenza di cui già impegnato* previsione di cassa a fondo pluriennale vincolato	39.000,00 0,00 44.505,70 0,00	0,00 0,00 0,00 0,00	0,00 0,00 0,00 0,00	39.000,00 0,00 44.505,70 0,00
35500/3	FORNITURA BENI E CORREDI POLIZIA MUNICIPALE-F.C. 7100 7200	previsione di competenza di cui già impegnato* previsione di cassa a fondo pluriennale vincolato	0,00 0,00 0,00 0,00	0,00 0,00 0,00 0,00	0,00 0,00 0,00 0,00	0,00 0,00 0,00 0,00
35500/9	ACQUISTO CARBURANTI POLIZIA MUNICIPALE-FC 7100 7200	previsione di competenza di cui già impegnato* previsione di cassa a fondo pluriennale vincolato	0,00 0,00 0,00 0,00	0,00 0,00 0,00 0,00	0,00 0,00 0,00 0,00	0,00 0,00 0,00 0,00
35500/14	SERVIZI ECONOMICI POLIZIA MUNICIPALE (FC 7100 7200)	previsione di competenza di cui già impegnato* previsione di cassa a fondo pluriennale vincolato	0,00 0,00 0,00 0,00	0,00 0,00 0,00 0,00	0,00 0,00 0,00 0,00	0,00 0,00 0,00 0,00
35500/26	GIORNALI, RIVISTE E PUBBLICAZIONI COMANDO PM FC 7100-7200	previsione di competenza di cui già impegnato* previsione di cassa a fondo pluriennale vincolato	7.500,00 0,00 7.500,00 0,00	8.687,50 0,00 8.687,50 0,00	0,00 0,00 0,00 0,00	16.187,50 0,00 16.187,50 0,00

**SERVIZIO PROVVEDITORATO****SPESE PER MISSIONI, PROGRAMMI E MACROAGGREGATI PER CAPITOLI**

MISSIONE PROGRAMMA TITOLO MACROAGGREGATO CAPITOLO	DENOMINAZIONE		PREVISIONI INIZIALI ANNO 2020	VARIAZIONI		PREVISIONI DEFINITIVE ANNO 2020
				in aumento	in diminuzione	
Totale 103	Acquisto di beni e servizi	previsione di competenza	138.000,00	8.687,50	0,00	146.687,50
Macroaggregato		<i>di cui già impegnato*</i>	0,00	0,00	0,00	0,00
		previsione di cassa	171.783,98	8.687,50	83,76	180.387,72
		<i>a fondo pluriennale vincolato</i>	0,00	0,00	0,00	0,00
Totale Titolo 1	Spese correnti	previsione di competenza	140.600,00	8.687,50	0,00	149.287,50
		<i>di cui già impegnato*</i>	0,00	0,00	0,00	0,00
		previsione di cassa	174.383,98	8.687,50	83,76	182.987,72
		<i>a fondo pluriennale vincolato</i>	0,00	0,00	0,00	0,00
Totale Programma 01	Polizia locale e amministrativa	previsione di competenza	140.600,00	8.687,50	0,00	149.287,50
		<i>di cui già impegnato*</i>	0,00	0,00	0,00	0,00
		previsione di cassa	174.383,98	8.687,50	83,76	182.987,72
		<i>a fondo pluriennale vincolato</i>	0,00	0,00	0,00	0,00
Totale MISSIONE 03	Ordine pubblico e sicurezza	previsione di competenza	140.600,00	8.687,50	0,00	149.287,50
		<i>di cui già impegnato*</i>	0,00	0,00	0,00	0,00
		previsione di cassa	174.383,98	8.687,50	83,76	182.987,72
		<i>a fondo pluriennale vincolato</i>	0,00	0,00	0,00	0,00



SERVIZIO PROVVEDITORATO

SPESE PER MISSIONI, PROGRAMMI E MACROAGGREGATI PER CAPITOLI

MISSIONE PROGRAMMA TITOLO MACROAGGREGATO CAPITOLO	DENOMINAZIONE		PREVISIONI INIZIALI ANNO 2020	VARIAZIONI		PREVISIONI DEFINITIVE ANNO 2020
				in aumento	in diminuzione	
MISSIONE	04	Istruzione e diritto allo studio				
0401 Programma	01	Istruzione prescolastica				
Titolo 1		Spese correnti				
Macroaggregato 103		Acquisto di beni e servizi				
35925/0		SERVIZI ECONOMICI MATERNE COMUNALI	previsione di competenza di cui già impegnato*	5.000,00 0,00	0,00 0,00	5.000,00 0,00
			previsione di cassa a fondo pluriennale vincolato	5.000,00 0,00	0,00 0,00	5.000,00 0,00
Totale 103		Acquisto di beni e servizi	previsione di competenza di cui già impegnato*	5.000,00 0,00	0,00 0,00	5.000,00 0,00
Macroaggregato			previsione di cassa a fondo pluriennale vincolato	5.000,00 0,00	0,00 0,00	5.000,00 0,00
Totale Titolo 1		Spese correnti	previsione di competenza di cui già impegnato*	5.000,00 0,00	0,00 0,00	5.000,00 0,00
			previsione di cassa a fondo pluriennale vincolato	5.000,00 0,00	0,00 0,00	5.000,00 0,00
Totale Programma 01		Istruzione prescolastica	previsione di competenza di cui già impegnato*	5.000,00 0,00	0,00 0,00	5.000,00 0,00
			previsione di cassa a fondo pluriennale vincolato	5.000,00 0,00	0,00 0,00	5.000,00 0,00
0406 Programma	06	Servizi ausiliari all'istruzione				
Titolo 1		Spese correnti				
Macroaggregato 103		Acquisto di beni e servizi				
36651/0		SPESE ECONOMICI E FUNZIONAMENTO SERVIZI EDUCATIVI	previsione di competenza di cui già impegnato*	4.000,00 0,00	0,00 0,00	4.000,00 0,00
			previsione di cassa a fondo pluriennale vincolato	6.000,00 0,00	0,00 0,00	5.800,00 0,00
39136/0		GIORNALI, RIVISTE E PUBBLICAZIONI SERVIZI EDUCATIVI	previsione di competenza di cui già impegnato*	600,00 0,00	0,00 0,00	600,00 0,00
			previsione di cassa a fondo pluriennale vincolato	600,00 0,00	0,00 0,00	600,00 0,00
39157/0		SERVIZI ECONOMICI SERVIZI EDUCATIVI	previsione di competenza di cui già impegnato*	3.450,00 0,00	0,00 0,00	3.450,00 0,00
			previsione di cassa a fondo pluriennale vincolato	4.400,00 0,00	0,00 0,00	4.400,00 0,00
39159/0		APPALTO PULIZIE UFFICI SERVIZI EDUCATIVI	previsione di competenza di cui già impegnato*	11.000,00 0,00	0,00 0,00	11.000,00 0,00
			previsione di cassa a fondo pluriennale vincolato	15.082,33 0,00	0,00 0,00	15.082,33 0,00
Totale 103		Acquisto di beni e servizi	previsione di competenza di cui già impegnato*	19.050,00 0,00	0,00 0,00	19.050,00 0,00
Macroaggregato			previsione di cassa a fondo pluriennale vincolato	26.082,33 0,00	0,00 0,00	25.882,33 0,00
Totale Titolo 1		Spese correnti	previsione di competenza di cui già impegnato*	19.050,00 0,00	0,00 0,00	19.050,00 0,00
			previsione di cassa a fondo pluriennale vincolato	26.082,33 0,00	0,00 0,00	25.882,33 0,00
Totale Programma 06		Servizi ausiliari all'istruzione	previsione di competenza di cui già impegnato*	19.050,00 0,00	0,00 0,00	19.050,00 0,00
			previsione di cassa a fondo pluriennale vincolato	26.082,33 0,00	0,00 0,00	25.882,33 0,00
Totale MISSIONE 04		Istruzione e diritto allo studio	previsione di competenza di cui già impegnato*	24.050,00 0,00	0,00 0,00	24.050,00 0,00
			previsione di cassa a fondo pluriennale vincolato	31.082,33 0,00	0,00 0,00	30.882,33 0,00

**SERVIZIO PROVVEDITORATO****SPESE PER MISSIONI, PROGRAMMI E MACROAGGREGATI PER CAPITOLI**

MISSIONE PROGRAMMA TITOLO MACROAGGREGATO CAPITOLO	DENOMINAZIONE		PREVISIONI INIZIALI ANNO 2020	VARIAZIONI		PREVISIONI DEFINITIVE ANNO 2020
				in aumento	in diminuzione	
MISSIONE	05	Tutela e valorizzazione dei beni e delle attività culturali				
0502 Programma	02	Attività culturali e interventi diversi nel settore culturale				
Titolo 1	Spese correnti					
Macroaggregato 103	Acquisto di beni e servizi					
39522/0	SERVIZI ECONOMICI BIBLIOTECA	previsione di competenza di cui già impegnato* previsione di cassa a fondo pluriennale vincolato	6.000,00 0,00 6.000,00 0,00	0,00 0,00 0,00 0,00	0,00 0,00 0,00 0,00	6.000,00 0,00 6.000,00 0,00
39532/0	SERVIZI ECONOMICI MUSEO ARCHEOLOGICO (RILEVANTE IVA)	previsione di competenza di cui già impegnato* previsione di cassa a fondo pluriennale vincolato	720,00 0,00 870,81 0,00	0,00 0,00 0,00 0,00	0,00 0,00 0,00 0,00	720,00 0,00 870,81 0,00
39539/0	APPALTO PULIZIE MUSEO E BIBLIOTECA (RILEV IVA)	previsione di competenza di cui già impegnato* previsione di cassa a fondo pluriennale vincolato	55.700,00 0,00 74.331,00 0,00	0,00 0,00 0,00 0,00	0,00 0,00 77,20 0,00	55.700,00 0,00 74.253,80 0,00
39555/5	SPESE ECONOMICI E FUNZIONAMENTO BIBLIOTECA COMUNALE	previsione di competenza di cui già impegnato* previsione di cassa a fondo pluriennale vincolato	500,00 0,00 1.150,00 0,00	0,00 0,00 0,00 0,00	0,00 0,00 300,00 0,00	500,00 0,00 850,00 0,00
39560/2	SPESE ECONOMICI E FUNZIONAMENTO MUSEO ARCHEOLOGICO - (RILEVANTE AI FINI IVA)	previsione di competenza di cui già impegnato* previsione di cassa a fondo pluriennale vincolato	500,00 0,00 808,83 0,00	0,00 0,00 0,00 0,00	0,00 0,00 308,83 0,00	500,00 0,00 500,00 0,00
40360/0	GIORNALI, RIVISTE E PUBBLICAZIONI CULTURA	previsione di competenza di cui già impegnato* previsione di cassa a fondo pluriennale vincolato	500,00 0,00 500,00 0,00	0,00 0,00 0,00 0,00	0,00 0,00 0,00 0,00	500,00 0,00 500,00 0,00
40458/0	SERVIZI ECONOMICI TEATRO	previsione di competenza di cui già impegnato* previsione di cassa a fondo pluriennale vincolato	1.460,00 0,00 2.601,72 0,00	0,00 0,00 0,00 0,00	0,00 0,00 444,32 0,00	1.460,00 0,00 2.157,40 0,00
40537/0	SERVIZI ECONOMICI SERVIZIO CULTURA	previsione di competenza di cui già impegnato* previsione di cassa a fondo pluriennale vincolato	1.150,00 0,00 1.600,00 0,00	0,00 0,00 0,00 0,00	0,00 0,00 0,00 0,00	1.150,00 0,00 1.600,00 0,00
40961/0	SPESE ECONOMICI E FUNZIONAMENTO SERVIZIO CULTURA	previsione di competenza di cui già impegnato* previsione di cassa a fondo pluriennale vincolato	1.000,00 0,00 1.903,05 0,00	0,00 0,00 0,00 0,00	0,00 0,00 403,05 0,00	1.000,00 0,00 1.500,00 0,00
40962/0	SPESE ECONOMICI E FUNZIONAMENTO TEATRO (RILEVANTE IVA)	previsione di competenza di cui già impegnato* previsione di cassa a fondo pluriennale vincolato	1.000,00 0,00 1.397,06 0,00	0,00 0,00 0,00 0,00	0,00 0,00 217,16 0,00	1.000,00 0,00 1.179,90 0,00
Totale Macroaggregato 103	Acquisto di beni e servizi	previsione di competenza di cui già impegnato* previsione di cassa a fondo pluriennale vincolato	68.530,00 0,00 91.162,47 0,00	0,00 0,00 0,00 0,00	0,00 0,00 1.750,56 0,00	68.530,00 0,00 89.411,91 0,00
Totale Titolo 1	Spese correnti	previsione di competenza di cui già impegnato* previsione di cassa a fondo pluriennale vincolato	68.530,00 0,00 91.162,47 0,00	0,00 0,00 0,00 0,00	0,00 0,00 1.750,56 0,00	68.530,00 0,00 89.411,91 0,00
Totale Programma 02	Attività culturali e interventi diversi nel settore culturale	previsione di competenza di cui già impegnato* previsione di cassa a fondo pluriennale vincolato	68.530,00 0,00 91.162,47 0,00	0,00 0,00 0,00 0,00	0,00 0,00 1.750,56 0,00	68.530,00 0,00 89.411,91 0,00

**SERVIZIO PROVVEDITORATO****SPESE PER MISSIONI, PROGRAMMI E MACROAGGREGATI PER CAPITOLI**

MISSIONE PROGRAMMA TITOLO MACROAGGREGATO CAPITOLO	DENOMINAZIONE		PREVISIONI INIZIALI ANNO 2020	VARIAZIONI		PREVISIONI DEFINITIVE ANNO 2020
				in aumento	in diminuzione	
<i>Totale MISSIONE 05</i>	<i>Tutela e valorizzazione dei beni e delle attività culturali</i>	previsione di competenza <i>di cui già impegnato*</i>	68.530,00 0,00	0,00 0,00	0,00 0,00	68.530,00 0,00
		previsione di cassa	91.162,47	0,00	1.750,56	89.411,91
		<i>a fondo pluriennale vincolato</i>	<i>0,00</i>	<i>0,00</i>	<i>0,00</i>	<i>0,00</i>

**SERVIZIO PROVVEDITORATO****SPESE PER MISSIONI, PROGRAMMI E MACROAGGREGATI PER CAPITOLI**

MISSIONE PROGRAMMA TITOLO MACROAGGREGATO CAPITOLO	DENOMINAZIONE		PREVISIONI INIZIALI ANNO 2020	VARIAZIONI		PREVISIONI DEFINITIVE ANNO 2020
				in aumento	in diminuzione	
<i>MISSIONE</i> 06	<i>Politiche giovanili, sport e tempo libero</i>					
0601 Programma 01	Sport e tempo libero					
Titolo 1	Spese correnti					
Macroaggregato 103	Acquisto di beni e servizi					
46857/0	SERVIZI ECONOMICI UFFICIO SPORT	previsione di competenza	0,00	0,00	0,00	0,00
		di cui già impegnato*	0,00	0,00	0,00	0,00
		previsione di cassa	0,00	0,00	0,00	0,00
		a fondo pluriennale vincolato	0,00	0,00	0,00	0,00
Totale 103	Acquisto di beni e servizi	previsione di competenza	0,00	0,00	0,00	0,00
Macroaggregato		di cui già impegnato*	0,00	0,00	0,00	0,00
		previsione di cassa	0,00	0,00	0,00	0,00
		a fondo pluriennale vincolato	0,00	0,00	0,00	0,00
Totale Titolo 1	Spese correnti	previsione di competenza	0,00	0,00	0,00	0,00
		di cui già impegnato*	0,00	0,00	0,00	0,00
		previsione di cassa	0,00	0,00	0,00	0,00
		a fondo pluriennale vincolato	0,00	0,00	0,00	0,00
Titolo 2	Spese in conto capitale					
Macroaggregato 202	Investimenti fissi lordi e acquisto di terreni					
68060/0	ACQUISIZIONE ATTREZZATURE SPORTIVE (FC C. 11900)	previsione di competenza	0,00	0,00	0,00	0,00
		di cui già impegnato*	0,00	0,00	0,00	0,00
		previsione di cassa	0,00	0,00	0,00	0,00
		a fondo pluriennale vincolato	0,00	0,00	0,00	0,00
Totale 202	Investimenti fissi lordi e acquisto di terreni	previsione di competenza	0,00	0,00	0,00	0,00
Macroaggregato		di cui già impegnato*	0,00	0,00	0,00	0,00
		previsione di cassa	0,00	0,00	0,00	0,00
		a fondo pluriennale vincolato	0,00	0,00	0,00	0,00
Totale Titolo 2	Spese in conto capitale	previsione di competenza	0,00	0,00	0,00	0,00
		di cui già impegnato*	0,00	0,00	0,00	0,00
		previsione di cassa	0,00	0,00	0,00	0,00
		a fondo pluriennale vincolato	0,00	0,00	0,00	0,00
Totale Programma 01	Sport e tempo libero	previsione di competenza	0,00	0,00	0,00	0,00
		di cui già impegnato*	0,00	0,00	0,00	0,00
		previsione di cassa	0,00	0,00	0,00	0,00
		a fondo pluriennale vincolato	0,00	0,00	0,00	0,00
Totale MISSIONE 06	Politiche giovanili, sport e tempo libero	previsione di competenza	0,00	0,00	0,00	0,00
		di cui già impegnato*	0,00	0,00	0,00	0,00
		previsione di cassa	0,00	0,00	0,00	0,00
		a fondo pluriennale vincolato	0,00	0,00	0,00	0,00

**SERVIZIO PROVVEDITORATO****SPESE PER MISSIONI, PROGRAMMI E MACROAGGREGATI PER CAPITOLI**

MISSIONE PROGRAMMA TITOLO MACROAGGREGATO CAPITOLO	DENOMINAZIONE		PREVISIONI INIZIALI ANNO 2020	VARIAZIONI		PREVISIONI DEFINITIVE ANNO 2020
				in aumento	in diminuzione	
<i>MISSIONE</i> 07	<i>Turismo</i>					
0701 Programma 01	Sviluppo e valorizzazione del turismo					
Titolo 1	Spese correnti					
Macroaggregato 103	Acquisto di beni e servizi					
49530/0	SPESE ECONOMICHE E FUNZIONAMENTO SERVIZIO TURISMO	previsione di competenza <i>di cui già impegnato*</i> previsione di cassa <i>a fondo pluriennale vincolato</i>	500,00 0,00 650,00 0,00	0,00 0,00 0,00 0,00	0,00 0,00 50,00 0,00	500,00 0,00 600,00 0,00
49541/0	GIORNALI, RIVISTE E PUBBLICAZIONI TURISMO	previsione di competenza <i>di cui già impegnato*</i> previsione di cassa <i>a fondo pluriennale vincolato</i>	200,00 0,00 306,72 0,00	0,00 0,00 0,00 0,00	0,00 0,00 106,72 0,00	200,00 0,00 200,00 0,00
49544/0	APPALTO PULIZIE UFFICI TURISMO	previsione di competenza <i>di cui già impegnato*</i> previsione di cassa <i>a fondo pluriennale vincolato</i>	18.400,00 0,00 19.400,00 0,00	0,00 0,00 0,00 0,00	0,00 0,00 0,00 0,00	18.400,00 0,00 19.400,00 0,00
Totale 103 Macroaggregato	Acquisto di beni e servizi	previsione di competenza <i>di cui già impegnato*</i> previsione di cassa <i>a fondo pluriennale vincolato</i>	19.100,00 0,00 20.356,72 0,00	0,00 0,00 0,00 0,00	0,00 0,00 156,72 0,00	19.100,00 0,00 20.200,00 0,00
Totale Titolo 1	Spese correnti	previsione di competenza <i>di cui già impegnato*</i> previsione di cassa <i>a fondo pluriennale vincolato</i>	19.100,00 0,00 20.356,72 0,00	0,00 0,00 0,00 0,00	0,00 0,00 156,72 0,00	19.100,00 0,00 20.200,00 0,00
Totale Programma 01	Sviluppo e valorizzazione del turismo	previsione di competenza <i>di cui già impegnato*</i> previsione di cassa <i>a fondo pluriennale vincolato</i>	19.100,00 0,00 20.356,72 0,00	0,00 0,00 0,00 0,00	0,00 0,00 156,72 0,00	19.100,00 0,00 20.200,00 0,00
Totale MISSIONE 07	Turismo	previsione di competenza <i>di cui già impegnato*</i> previsione di cassa <i>a fondo pluriennale vincolato</i>	19.100,00 0,00 20.356,72 0,00	0,00 0,00 0,00 0,00	0,00 0,00 156,72 0,00	19.100,00 0,00 20.200,00 0,00

**SERVIZIO PROVVEDITORATO****SPESE PER MISSIONI, PROGRAMMI E MACROAGGREGATI PER CAPITOLI**

MISSIONE PROGRAMMA TITOLO MACROAGGREGATO CAPITOLO	DENOMINAZIONE		PREVISIONI INIZIALI ANNO 2020	VARIAZIONI		PREVISIONI DEFINITIVE ANNO 2020
				in aumento	in diminuzione	
MISSIONE 08	Assetto del territorio ed edilizia abitativa					
0801 Programma 01	Urbanistica e assetto del territorio					
TITOLO 1	Spese correnti					
Macroaggregato 103	Acquisto di beni e servizi					
41622/0	SERVIZI ECONOMICI GESTIONE DEL TERRITORIO	previsione di competenza di cui già impegnato* previsione di cassa a fondo pluriennale vincolato	9.730,00 0,00 11.230,00 0,00	0,00 0,00 0,00 0,00	0,00 0,00 0,00 0,00	9.730,00 0,00 11.230,00 0,00
41628/0	APPALTO PULIZIE GESTIONE DEL TERRITORIO	previsione di competenza di cui già impegnato* previsione di cassa a fondo pluriennale vincolato	35.200,00 0,00 39.200,00 0,00	0,00 0,00 0,00 0,00	0,00 0,00 0,00 0,00	35.200,00 0,00 39.200,00 0,00
41641/0	GIORNALI, RIVISTE E PUBBLICAZIONI GESTIONE TERRITORIO	previsione di competenza di cui già impegnato* previsione di cassa a fondo pluriennale vincolato	1.200,00 0,00 2.426,58 0,00	0,00 0,00 0,00 0,00	0,00 0,00 1.226,58 0,00	1.200,00 0,00 1.200,00 0,00
41645/0	SPESE ECONOMICI E FUNZIONAMENTO GESTIONE DEL	previsione di competenza di cui già impegnato* previsione di cassa a fondo pluriennale vincolato	1.500,00 0,00 2.136,00 0,00	0,00 0,00 0,00 0,00	0,00 0,00 56,00 0,00	1.500,00 0,00 2.080,00 0,00
Totale Macroaggregato 103	Acquisto di beni e servizi	previsione di competenza di cui già impegnato* previsione di cassa a fondo pluriennale vincolato	47.630,00 0,00 54.992,58 0,00	0,00 0,00 0,00 0,00	0,00 0,00 1.282,58 0,00	47.630,00 0,00 53.710,00 0,00
Totale Titolo 1	Spese correnti	previsione di competenza di cui già impegnato* previsione di cassa a fondo pluriennale vincolato	47.630,00 0,00 54.992,58 0,00	0,00 0,00 0,00 0,00	0,00 0,00 1.282,58 0,00	47.630,00 0,00 53.710,00 0,00
Totale Programma 01	Urbanistica e assetto del territorio	previsione di competenza di cui già impegnato* previsione di cassa a fondo pluriennale vincolato	47.630,00 0,00 54.992,58 0,00	0,00 0,00 0,00 0,00	0,00 0,00 1.282,58 0,00	47.630,00 0,00 53.710,00 0,00
Totale MISSIONE 08	Assetto del territorio ed edilizia abitativa		47.630,00 0,00 54.992,58 0,00	0,00 0,00 0,00 0,00	0,00 0,00 1.282,58 0,00	47.630,00 0,00 53.710,00 0,00



SERVIZIO PROVVEDITORATO

SPESE PER MISSIONI, PROGRAMMI E MACROAGGREGATI PER CAPITOLI

MISSIONE PROGRAMMA TITOLO MACROAGGREGATO CAPITOLO	DENOMINAZIONE		PREVISIONI INIZIALI ANNO 2020	VARIAZIONI		PREVISIONI DEFINITIVE ANNO2020	
				in aumento	in diminuzione		
MISSIONE 09	Sviluppo sostenibile e tutela del territorio e dell'ambiente						
0902 Programma 02	Tutela, valorizzazione e recupero ambientale						
Titolo 1	Spese correnti						
Macroaggregato 103	Acquisto di beni e servizi						
46573/0	SPESE ECONOMICHE E FUNZIONAMENTO SERVIZIO AMBIENTE	previsione di competenza	1.000,00	0,00	0,00	1.000,00	
		di cui già impegnato*	0,00	0,00	0,00	0,00	
		previsione di cassa	1.866,68	0,00	200,00	1.666,68	
		a fondo pluriennale vincolato	0,00	0,00	0,00	0,00	
46574/0	SERVIZI ECONOMICI AMBIENTE	previsione di competenza	5.650,00	0,00	0,00	5.650,00	
		di cui già impegnato*	0,00	0,00	0,00	0,00	
		previsione di cassa	5.650,00	0,00	0,00	5.650,00	
		a fondo pluriennale vincolato	0,00	0,00	0,00	0,00	
Totale 103 Macroaggregato	Acquisto di beni e servizi	previsione di competenza	6.650,00	0,00	0,00	6.650,00	
		di cui già impegnato*	0,00	0,00	0,00	0,00	
		previsione di cassa	7.516,68	0,00	200,00	7.316,68	
		a fondo pluriennale vincolato	0,00	0,00	0,00	0,00	
Totale Titolo 1	Spese correnti	previsione di competenza	6.650,00	0,00	0,00	6.650,00	
		di cui già impegnato*	0,00	0,00	0,00	0,00	
		previsione di cassa	7.516,68	0,00	200,00	7.316,68	
		a fondo pluriennale vincolato	0,00	0,00	0,00	0,00	
Totale Programma 02	Tutela, valorizzazione e recupero ambientale	previsione di competenza	6.650,00	0,00	0,00	6.650,00	
		di cui già impegnato*	0,00	0,00	0,00	0,00	
		previsione di cassa	7.516,68	0,00	200,00	7.316,68	
		a fondo pluriennale vincolato	0,00	0,00	0,00	0,00	
0903 Programma 03	Rifiuti						
Titolo 1	Spese correnti						
Macroaggregato 103	Acquisto di beni e servizi						
45630/0	GIORNALI, RIVISTE E PUBBLICAZIONI SERVIZIO AMBIENTE	previsione di competenza	1.200,00	0,00	0,00	1.200,00	
		di cui già impegnato*	0,00	0,00	0,00	0,00	
		previsione di cassa	1.200,00	0,00	0,00	1.200,00	
		a fondo pluriennale vincolato	0,00	0,00	0,00	0,00	
Totale 103 Macroaggregato	Acquisto di beni e servizi	previsione di competenza	1.200,00	0,00	0,00	1.200,00	
		di cui già impegnato*	0,00	0,00	0,00	0,00	
		previsione di cassa	1.200,00	0,00	0,00	1.200,00	
		a fondo pluriennale vincolato	0,00	0,00	0,00	0,00	
Totale Titolo 1	Spese correnti	previsione di competenza	1.200,00	0,00	0,00	1.200,00	
		di cui già impegnato*	0,00	0,00	0,00	0,00	
		previsione di cassa	1.200,00	0,00	0,00	1.200,00	
		a fondo pluriennale vincolato	0,00	0,00	0,00	0,00	
Totale Programma 03	Rifiuti	previsione di competenza	1.200,00	0,00	0,00	1.200,00	
		di cui già impegnato*	0,00	0,00	0,00	0,00	
		previsione di cassa	1.200,00	0,00	0,00	1.200,00	
		a fondo pluriennale vincolato	0,00	0,00	0,00	0,00	
Totale MISSIONE 09	Sviluppo sostenibile e tutela del territorio e dell'ambiente		previsione di competenza	7.850,00	0,00	0,00	7.850,00
			di cui già impegnato*	0,00	0,00	0,00	0,00
			previsione di cassa	8.716,68	0,00	200,00	8.516,68
			a fondo pluriennale vincolato	0,00	0,00	0,00	0,00

**SERVIZIO PROVVEDITORATO****SPESE PER MISSIONI, PROGRAMMI E MACROAGGREGATI PER CAPITOLI**

MISSIONE PROGRAMMA TITOLO MACROAGGREGATO CAPITOLO	DENOMINAZIONE		PREVISIONI INIZIALI ANNO 2020	VARIAZIONI		PREVISIONI DEFINITIVE ANNO 2020
				in aumento	in diminuzione	
<i>MISSIONE</i> 11	<i>Soccorso civile</i>					
1101 Programma 01	Sistema di protezione civile					
Titolo 1	Spese correnti					
Macroaggregato 103	Acquisto di beni e servizi					
41164/0	SPESE ECONOMICHE E FUNZIONAMENTO PROTEZIONE CIVILE	previsione di competenza	1.000,00	0,00	0,00	1.000,00
		<i>di cui già impegnato*</i>	0,00	0,00	0,00	0,00
		previsione di cassa	1.000,00	0,00	0,00	1.000,00
		<i>a fondo pluriennale vincolato</i>	0,00	0,00	0,00	0,00
Totale 103	Acquisto di beni e servizi	previsione di competenza	1.000,00	0,00	0,00	1.000,00
Macroaggregato		<i>di cui già impegnato*</i>	0,00	0,00	0,00	0,00
		previsione di cassa	1.000,00	0,00	0,00	1.000,00
		<i>a fondo pluriennale vincolato</i>	0,00	0,00	0,00	0,00
Totale Titolo 1	Spese correnti	previsione di competenza	1.000,00	0,00	0,00	1.000,00
		<i>di cui già impegnato*</i>	0,00	0,00	0,00	0,00
		previsione di cassa	1.000,00	0,00	0,00	1.000,00
		<i>a fondo pluriennale vincolato</i>	0,00	0,00	0,00	0,00
Totale Programma 01	Sistema di protezione civile	previsione di competenza	1.000,00	0,00	0,00	1.000,00
		<i>di cui già impegnato*</i>	0,00	0,00	0,00	0,00
		previsione di cassa	1.000,00	0,00	0,00	1.000,00
		<i>a fondo pluriennale vincolato</i>	0,00	0,00	0,00	0,00
Totale MISSIONE 11	Soccorso civile	previsione di competenza	1.000,00	0,00	0,00	1.000,00
		<i>di cui già impegnato*</i>	0,00	0,00	0,00	0,00
		previsione di cassa	1.000,00	0,00	0,00	1.000,00
		<i>a fondo pluriennale vincolato</i>	0,00	0,00	0,00	0,00

**SERVIZIO PROVVEDITORATO****SPESE PER MISSIONI, PROGRAMMI E MACROAGGREGATI PER CAPITOLI**

MISSIONE PROGRAMMA TITOLO MACROAGGREGATO CAPITOLO	DENOMINAZIONE		PREVISIONI INIZIALI ANNO 2020	VARIAZIONI		PREVISIONI DEFINITIVE ANNO2020
				in aumento	in diminuzione	
MISSIONE 12	Diritti sociali, politiche sociali e famiglia					
1201 Programma 01	Interventi per l'infanzia e i minori e per asili nido					
TITOLO 1	Spese correnti					
Macroaggregato 103	Acquisto di beni e servizi					
46125/0	SERVIZI ECONOMICI ASILI NIDO	previsione di competenza di cui già impegnato* previsione di cassa a fondo pluriennale vincolato	4.000,00 0,00 4.000,00 0,00	0,00 0,00 0,00 0,00	0,00 0,00 0,00 0,00	4.000,00 0,00 4.000,00 0,00
Totale 103 Macroaggregato	Acquisto di beni e servizi	previsione di competenza di cui già impegnato* previsione di cassa a fondo pluriennale vincolato	4.000,00 0,00 4.000,00 0,00	0,00 0,00 0,00 0,00	0,00 0,00 0,00 0,00	4.000,00 0,00 4.000,00 0,00
Totale Titolo 1	Spese correnti	previsione di competenza di cui già impegnato* previsione di cassa a fondo pluriennale vincolato	4.000,00 0,00 4.000,00 0,00	0,00 0,00 0,00 0,00	0,00 0,00 0,00 0,00	4.000,00 0,00 4.000,00 0,00
Totale Programma 01	Interventi per l'infanzia e i minori e per asili nido	previsione di competenza di cui già impegnato* previsione di cassa a fondo pluriennale vincolato	4.000,00 0,00 4.000,00 0,00	0,00 0,00 0,00 0,00	0,00 0,00 0,00 0,00	4.000,00 0,00 4.000,00 0,00
1204 Programma 04	Interventi per soggetti a rischio di esclusione sociale					
TITOLO 1	Spese correnti					
Macroaggregato 103	Acquisto di beni e servizi					
47650/0	ALTRI BENI DI CONSUMO SERVIZI SOCIALI	previsione di competenza di cui già impegnato* previsione di cassa a fondo pluriennale vincolato	500,00 0,00 1.476,80 0,00	0,00 0,00 0,00 0,00	0,00 0,00 0,00 0,00	500,00 0,00 1.476,80 0,00
48139/0	SERVIZI ECONOMICI ATTIVITA' SOCIALI	previsione di competenza di cui già impegnato* previsione di cassa a fondo pluriennale vincolato	1.790,00 0,00 1.790,00 0,00	0,00 0,00 0,00 0,00	0,00 0,00 0,00 0,00	1.790,00 0,00 1.790,00 0,00
Totale 103 Macroaggregato	Acquisto di beni e servizi	previsione di competenza di cui già impegnato* previsione di cassa a fondo pluriennale vincolato	2.290,00 0,00 3.266,80 0,00	0,00 0,00 0,00 0,00	0,00 0,00 0,00 0,00	2.290,00 0,00 3.266,80 0,00
Totale Titolo 1	Spese correnti	previsione di competenza di cui già impegnato* previsione di cassa a fondo pluriennale vincolato	2.290,00 0,00 3.266,80 0,00	0,00 0,00 0,00 0,00	0,00 0,00 0,00 0,00	2.290,00 0,00 3.266,80 0,00
Totale Programma 04	Interventi per soggetti a rischio di esclusione sociale	previsione di competenza di cui già impegnato* previsione di cassa a fondo pluriennale vincolato	2.290,00 0,00 3.266,80 0,00	0,00 0,00 0,00 0,00	0,00 0,00 0,00 0,00	2.290,00 0,00 3.266,80 0,00
Totale MISSIONE 12	Diritti sociali, politiche sociali e famiglia	previsione di competenza di cui già impegnato* previsione di cassa a fondo pluriennale vincolato	6.290,00 0,00 7.266,80 0,00	0,00 0,00 0,00 0,00	0,00 0,00 0,00 0,00	6.290,00 0,00 7.266,80 0,00

**SERVIZIO PROVVEDITORATO****SPESE PER MISSIONI, PROGRAMMI E MACROAGGREGATI PER CAPITOLI**

MISSIONE PROGRAMMA TITOLO MACROAGGREGATO CAPITOLO	DENOMINAZIONE		PREVISIONI INIZIALI ANNO 2020	VARIAZIONI		PREVISIONI DEFINITIVE ANNO 2020
				in aumento	in diminuzione	
<i>MISSIONE</i> 13	<i>Tutela della salute</i>					
1307 Programma 07	Ulteriori spese in materia sanitaria					
Titolo 1	Spese correnti					
Macroaggregato 103	Acquisto di beni e servizi					
46515/0	GESTIONE BAGNI PUBBLICI	previsione di competenza	11.000,00	0,00	0,00	11.000,00
		<i>di cui già impegnato*</i>	0,00	0,00	0,00	0,00
		previsione di cassa	11.000,00	0,00	0,00	11.000,00
		<i>a fondo pluriennale vincolato</i>	0,00	0,00	0,00	0,00
Totale 103	Acquisto di beni e servizi	previsione di competenza	11.000,00	0,00	0,00	11.000,00
Macroaggregato		<i>di cui già impegnato*</i>	0,00	0,00	0,00	0,00
		previsione di cassa	11.000,00	0,00	0,00	11.000,00
		<i>a fondo pluriennale vincolato</i>	0,00	0,00	0,00	0,00
Totale Titolo 1	Spese correnti	previsione di competenza	11.000,00	0,00	0,00	11.000,00
		<i>di cui già impegnato*</i>	0,00	0,00	0,00	0,00
		previsione di cassa	11.000,00	0,00	0,00	11.000,00
		<i>a fondo pluriennale vincolato</i>	0,00	0,00	0,00	0,00
Totale Programma 07	Ulteriori spese in materia sanitaria	previsione di competenza	11.000,00	0,00	0,00	11.000,00
		<i>di cui già impegnato*</i>	0,00	0,00	0,00	0,00
		previsione di cassa	11.000,00	0,00	0,00	11.000,00
		<i>a fondo pluriennale vincolato</i>	0,00	0,00	0,00	0,00
Totale MISSIONE 13	Tutela della salute	previsione di competenza	11.000,00	0,00	0,00	11.000,00
		<i>di cui già impegnato*</i>	0,00	0,00	0,00	0,00
		previsione di cassa	11.000,00	0,00	0,00	11.000,00
		<i>a fondo pluriennale vincolato</i>	0,00	0,00	0,00	0,00



SERVIZIO PROVVEDITORATO

SPESE PER MISSIONI, PROGRAMMI E MACROAGGREGATI PER CAPITOLI

MISSIONE PROGRAMMA TITOLO MACROAGGREGATO CAPITOLO	DENOMINAZIONE		PREVISIONI INIZIALI ANNO 2020	VARIAZIONI		PREVISIONI DEFINITIVE ANNO2020
				in aumento	in diminuzione	
MISSIONE 14	Sviluppo economico e competitività					
1402 Programma 02	Commercio - reti distributive - tutela dei consumatori					
TITOLO 1	Spese correnti					
Macroaggregato 103	Acquisto di beni e servizi					
49830/0	SPESE ECONOMICHE E FUNZIONAMENTO ATTIVITA' PRODUTTIVE	previsione di competenza di cui già impegnato* previsione di cassa a fondo pluriennale vincolato	500,00 0,00 892,71 0,00	0,00 0,00 0,00 0,00	0,00 0,00 100,01 0,00	500,00 0,00 792,70 0,00
49841/0	GIORNALI, RIVISTE E PUBBLICAZIONI ATTIVITA' PRODUTTIVE	previsione di competenza di cui già impegnato* previsione di cassa a fondo pluriennale vincolato	4.000,00 0,00 5.569,13 0,00	0,00 0,00 0,00 0,00	0,00 0,00 34,94 0,00	4.000,00 0,00 5.534,19 0,00
49848/0	SERVIZI ECONOMICI ATTIVITA' PRODUTTIVE	previsione di competenza di cui già impegnato* previsione di cassa a fondo pluriennale vincolato	5.450,00 0,00 6.550,00 0,00	0,00 0,00 0,00 0,00	0,00 0,00 0,00 0,00	5.450,00 0,00 6.550,00 0,00
49849/0	APPALTO PULIZIE UFFICI SVILUPPO ECONOMICO	previsione di competenza di cui già impegnato* previsione di cassa a fondo pluriennale vincolato	18.400,00 0,00 19.400,00 0,00	0,00 0,00 0,00 0,00	0,00 0,00 0,00 0,00	18.400,00 0,00 19.400,00 0,00
50344/0	SPESE ECONOMICHE SVILUPPO ECONOMICO	previsione di competenza di cui già impegnato* previsione di cassa a fondo pluriennale vincolato	0,00 0,00 787,92 0,00	0,00 0,00 0,00 0,00	0,00 0,00 587,92 0,00	0,00 0,00 200,00 0,00
50760/0	ACQUISTO BENI PER LA FARMACIA (RILEVANTE IVA)	previsione di competenza di cui già impegnato* previsione di cassa a fondo pluriennale vincolato	0,00 0,00 0,00 0,00	0,00 0,00 0,00 0,00	0,00 0,00 0,00 0,00	0,00 0,00 0,00 0,00
Totale Macroaggregato 103	Acquisto di beni e servizi	previsione di competenza di cui già impegnato* previsione di cassa a fondo pluriennale vincolato	28.350,00 0,00 33.199,76 0,00	0,00 0,00 0,00 0,00	0,00 0,00 722,87 0,00	28.350,00 0,00 32.476,89 0,00
Totale Titolo 1	Spese correnti	previsione di competenza di cui già impegnato* previsione di cassa a fondo pluriennale vincolato	28.350,00 0,00 33.199,76 0,00	0,00 0,00 0,00 0,00	0,00 0,00 722,87 0,00	28.350,00 0,00 32.476,89 0,00
TITOLO 2	Spese in conto capitale					
Macroaggregato 202	Investimenti fissi lordi e acquisto di terreni					
80000/0	ALLESTIMENTO FARMACIA COMUNALE (A.A. DIMISSIONI 2008)	previsione di competenza di cui già impegnato* previsione di cassa a fondo pluriennale vincolato	0,00 0,00 0,00 0,00	0,00 0,00 0,00 0,00	0,00 0,00 0,00 0,00	0,00 0,00 0,00 0,00
Totale Macroaggregato 202	Investimenti fissi lordi e acquisto di terreni	previsione di competenza di cui già impegnato* previsione di cassa a fondo pluriennale vincolato	0,00 0,00 0,00 0,00	0,00 0,00 0,00 0,00	0,00 0,00 0,00 0,00	0,00 0,00 0,00 0,00
Totale Titolo 2	Spese in conto capitale	previsione di competenza di cui già impegnato* previsione di cassa a fondo pluriennale vincolato	0,00 0,00 0,00 0,00	0,00 0,00 0,00 0,00	0,00 0,00 0,00 0,00	0,00 0,00 0,00 0,00
Totale Programma 02	Commercio - reti distributive - tutela dei consumatori	previsione di competenza di cui già impegnato* previsione di cassa a fondo pluriennale vincolato	28.350,00 0,00 33.199,76 0,00	0,00 0,00 0,00 0,00	0,00 0,00 722,87 0,00	28.350,00 0,00 32.476,89 0,00
Totale MISSIONE 14	Sviluppo economico e competitività	previsione di competenza di cui già impegnato* previsione di cassa a fondo pluriennale vincolato	28.350,00 0,00 33.199,76 0,00	0,00 0,00 0,00 0,00	0,00 0,00 722,87 0,00	28.350,00 0,00 32.476,89 0,00



SERVIZIO PROVVEDITORATO

SPESE PER MISSIONI, PROGRAMMI E MACROAGGREGATI PER CAPITOLI

MISSIONE PROGRAMMA TITOLO MACROAGGREGATO CAPITOLO	DENOMINAZIONE		PREVISIONI INIZIALI ANNO 2020	VARIAZIONI		PREVISIONI DEFINITIVE ANNO 2020
				in aumento	in diminuzione	
MISSIONE 16	Agricoltura, politiche agroalimentari e pesca					
1601 Programma 01	Sviluppo del settore agricolo e del sistema agroalimentare					
TITOLO 1	Spese correnti					
Macroaggregato 103	Acquisto di beni e servizi					
50025/0	SPESE ECONOMICHE E FUNZIONAMENTO UFFICIO AGRICOLTURA	previsione di competenza di cui già impegnato* previsione di cassa a fondo pluriennale vincolato	0,00 0,00 0,00 0,00	0,00 0,00 0,00 0,00	0,00 0,00 0,00 0,00	0,00 0,00 0,00 0,00
50042/0	SERVIZI ECONOMICI UFFICIO AGRICOLTURA	previsione di competenza di cui già impegnato* previsione di cassa a fondo pluriennale vincolato	1.005,00 0,00 1.410,00 0,00	0,00 0,00 0,00 0,00	0,00 0,00 0,00 0,00	1.005,00 0,00 1.410,00 0,00
50044/0	APPALTO PULIZIE UFFICI AGRICOLTURA	previsione di competenza di cui già impegnato* previsione di cassa a fondo pluriennale vincolato	10.600,00 0,00 10.850,00 0,00	0,00 0,00 0,00 0,00	0,00 0,00 250,00 0,00	10.600,00 0,00 10.600,00 0,00
Totale 103 Macroaggregato	Acquisto di beni e servizi	previsione di competenza di cui già impegnato* previsione di cassa a fondo pluriennale vincolato	11.605,00 0,00 12.260,00 0,00	0,00 0,00 0,00 0,00	0,00 0,00 250,00 0,00	11.605,00 0,00 12.010,00 0,00
Totale Titolo 1	Spese correnti	previsione di competenza di cui già impegnato* previsione di cassa a fondo pluriennale vincolato	11.605,00 0,00 12.260,00 0,00	0,00 0,00 0,00 0,00	0,00 0,00 250,00 0,00	11.605,00 0,00 12.010,00 0,00
Totale Programma 01	Sviluppo del settore agricolo e del sistema agroalimentare	previsione di competenza di cui già impegnato* previsione di cassa a fondo pluriennale vincolato	11.605,00 0,00 12.260,00 0,00	0,00 0,00 0,00 0,00	0,00 0,00 250,00 0,00	11.605,00 0,00 12.010,00 0,00
Totale MISSIONE 16	Agricoltura, politiche agroalimentari e pesca	previsione di competenza di cui già impegnato* previsione di cassa a fondo pluriennale vincolato	11.605,00 0,00 12.260,00 0,00	0,00 0,00 0,00 0,00	0,00 0,00 250,00 0,00	11.605,00 0,00 12.010,00 0,00

**SERVIZIO PROVVEDITORATO****SPESE PER MISSIONI, PROGRAMMI E MACROAGGREGATI PER CAPITOLI**

MISSIONE PROGRAMMA TITOLO MACROAGGREGATO CAPITOLO	DENOMINAZIONE		PREVISIONI INIZIALI ANNO 2020	VARIAZIONI		PREVISIONI DEFINITIVE ANNO2020
				in aumento	in diminuzione	
<i>MISSIONE</i> 99	<i>Servizi per conto terzi</i>					
9901 Programma 01	Servizi per conto terzi - partite di giro					
Titolo 7	Uscite per conto terzi e partite di giro					
Macroaggregato 701	Uscite per partite di giro					
87360/0	ANTICIPAZIONE FONDI SERVIZIO ECONOMATO CAP.27710 E.	previsione di competenza	5.000,00	0,00	0,00	5.000,00
		di cui già impegnato*	0,00	0,00	0,00	0,00
		previsione di cassa	5.000,00	0,00	0,00	5.000,00
		a fondo pluriennale vincolato	0,00	0,00	0,00	0,00
Totale 701	Uscite per partite di giro	previsione di competenza	5.000,00	0,00	0,00	5.000,00
Macroaggregato		di cui già impegnato*	0,00	0,00	0,00	0,00
		previsione di cassa	5.000,00	0,00	0,00	5.000,00
		a fondo pluriennale vincolato	0,00	0,00	0,00	0,00
Macroaggregato 702	Uscite per conto terzi					
88000/0	SPESE PER I CENSIMENTI (FINANZ.DA CAP.28800 E.)	previsione di competenza	20.000,00	0,00	0,00	20.000,00
		di cui già impegnato*	0,00	0,00	0,00	0,00
		previsione di cassa	20.000,00	0,00	0,00	20.000,00
		a fondo pluriennale vincolato	0,00	0,00	0,00	0,00
Totale 702	Uscite per conto terzi	previsione di competenza	20.000,00	0,00	0,00	20.000,00
Macroaggregato		di cui già impegnato*	0,00	0,00	0,00	0,00
		previsione di cassa	20.000,00	0,00	0,00	20.000,00
		a fondo pluriennale vincolato	0,00	0,00	0,00	0,00
Totale Titolo 7	Uscite per conto terzi e partite di giro	previsione di competenza	25.000,00	0,00	0,00	25.000,00
		di cui già impegnato*	0,00	0,00	0,00	0,00
		previsione di cassa	25.000,00	0,00	0,00	25.000,00
		a fondo pluriennale vincolato	0,00	0,00	0,00	0,00
Totale Programma 01	Servizi per conto terzi - partite di giro	previsione di competenza	25.000,00	0,00	0,00	25.000,00
		di cui già impegnato*	0,00	0,00	0,00	0,00
		previsione di cassa	25.000,00	0,00	0,00	25.000,00
		a fondo pluriennale vincolato	0,00	0,00	0,00	0,00
Totale MISSIONE 99	Servizi per conto terzi	previsione di competenza	25.000,00	0,00	0,00	25.000,00
		di cui già impegnato*	0,00	0,00	0,00	0,00
		previsione di cassa	25.000,00	0,00	0,00	25.000,00
		a fondo pluriennale vincolato	0,00	0,00	0,00	0,00
TOTALE MISSIONI		previsione di competenza	1.153.681,34	436.068,50	70.000,00	1.519.749,84
		di cui già impegnato*	64.464,84	0,00	0,00	64.464,84
		previsione di cassa	1.454.056,40	435.962,50	95.935,78	1.794.083,12
		a fondo pluriennale vincolato	0,00	0,00	0,00	0,00
TOTALE GENERALE DELLE SPESE		previsione di competenza	1.153.681,34	436.068,50	70.000,00	1.519.749,84
		di cui già impegnato*	64.464,84	0,00	0,00	64.464,84
		previsione di cassa	1.454.056,40	435.962,50	95.935,78	1.794.083,12
		a fondo pluriennale vincolato	0,00	0,00	0,00	0,00



SERVIZIO PROGRAMMAZIONE E CONTROLLO DELLA SPESA SPESE PER MISSIONI, PROGRAMMI E MACROAGGREGATI PER CAPITOLI

MISSIONE PROGRAMMA TITOLO MACROAGGREGATO CAPITOLO	DENOMINAZIONE		PREVISIONI INIZIALI ANNO 2020	VARIAZIONI		PREVISIONI DEFINITIVE ANNO 2020
				in aumento	in diminuzione	
DISAVANZO DI AMMINISTRAZIONE			0,00	0,00	0,00	0,00
MISSIONE	01	Servizi istituzionali, generali e di gestione				
0101	Programma 01	Organi istituzionali				
TITOLO 1	Spese correnti					
Macroaggregato 101	Redditi da lavoro dipendente					
30070/1	COMPETENZE PERSONALE STAFF SINDACO E SEGRETERIA ASSESSORATI	previsione di competenza di cui già impegnato* previsione di cassa a fondo pluriennale vincolato	140.000,00 0,00 140.000,00 0,00	0,00 0,00 0,00 0,00	0,00 0,00 0,00 0,00	140.000,00 0,00 140.000,00 0,00
30070/2	ONERI RIFLESSI PERSONALE STAFF SINDACO E SEGRETERIA ASSESSORATI	previsione di competenza di cui già impegnato* previsione di cassa a fondo pluriennale vincolato	65.472,47 12.472,47 65.472,47 0,00	0,00 0,00 0,00 0,00	870,00 0,00 870,00 0,00	64.602,47 12.472,47 64.602,47 0,00
30070/3	CONTRIBUTI FIGURATIVI PERSONALE STAFF SINDACO E SEGRETERIA ASSESSORI	previsione di competenza di cui già impegnato* previsione di cassa a fondo pluriennale vincolato	1.600,00 0,00 1.600,00 0,00	700,00 0,00 700,00 0,00	0,00 0,00 0,00 0,00	2.300,00 0,00 2.300,00 0,00
30070/4	INDENNITA' E ALTRI COMPENSI PERSONALE STAFF SINDACO	previsione di competenza di cui già impegnato* previsione di cassa a fondo pluriennale vincolato	8.300,00 0,00 8.300,00 0,00	0,00 0,00 0,00 0,00	0,00 0,00 0,00 0,00	8.300,00 0,00 8.300,00 0,00
30074/0	SALARIO ACCESSORIO PERSONALE STAFF SINDACO E GIUNTA	previsione di competenza di cui già impegnato* previsione di cassa a fondo pluriennale vincolato	23.867,61 15.867,61 23.867,61 0,00	0,00 0,00 0,00 0,00	0,00 0,00 0,00 0,00	23.867,61 15.867,61 23.867,61 0,00
30250/1	COMPETENZE LORDE PERSONALE AFFARI ISTITUZIONALI	previsione di competenza di cui già impegnato* previsione di cassa a fondo pluriennale vincolato	0,00 0,00 0,00 0,00	0,00 0,00 0,00 0,00	0,00 0,00 0,00 0,00	0,00 0,00 0,00 0,00
30250/2	ONERI RIFLESSI PERSONALE AFFARI ISTITUZIONALI	previsione di competenza di cui già impegnato* previsione di cassa a fondo pluriennale vincolato	0,00 0,00 0,00 0,00	0,00 0,00 0,00 0,00	0,00 0,00 0,00 0,00	0,00 0,00 0,00 0,00
30250/3	CONTRIBUTI FIGURATIVI PERSONALE AFFARI ISTITUZIONALI	previsione di competenza di cui già impegnato* previsione di cassa a fondo pluriennale vincolato	0,00 0,00 0,00 0,00	0,00 0,00 0,00 0,00	0,00 0,00 0,00 0,00	0,00 0,00 0,00 0,00
30440/0	CONTRIBUTI PREVIDENZIALI ASSISTENZIALI E ASSICURATIVI	previsione di competenza di cui già impegnato* previsione di cassa a fondo pluriennale vincolato	10.000,00 0,00 10.000,00 0,00	0,00 0,00 0,00 0,00	0,00 0,00 0,00 0,00	10.000,00 0,00 10.000,00 0,00
Totale Macroaggregato 101	Redditi da lavoro dipendente	previsione di competenza di cui già impegnato* previsione di cassa a fondo pluriennale vincolato	249.240,08 28.340,08 249.240,08 0,00	700,00 0,00 700,00 0,00	870,00 0,00 870,00 0,00	249.070,08 28.340,08 249.070,08 0,00
Macroaggregato 103	Acquisto di beni e servizi					
50950/0	SERVIZIO MENSA PERSONALE AFFARI GENERALI E DI SUPPORTO	previsione di competenza di cui già impegnato* previsione di cassa a fondo pluriennale vincolato	105.000,00 105.000,00 123.839,00 0,00	0,00 0,00 0,00 0,00	0,00 0,00 10.303,07 0,00	105.000,00 105.000,00 113.535,93 0,00
Totale Macroaggregato 103	Acquisto di beni e servizi	previsione di competenza di cui già impegnato* previsione di cassa a fondo pluriennale vincolato	105.000,00 105.000,00 123.839,00 0,00	0,00 0,00 0,00 0,00	0,00 0,00 10.303,07 0,00	105.000,00 105.000,00 113.535,93 0,00



SERVIZIO PROGRAMMAZIONE E CONTROLLO DELLA SPESA SPESE PER MISSIONI, PROGRAMMI E MACROAGGREGATI PER CAPITOLI

MISSIONE PROGRAMMA TITOLO MACROAGGREGATO CAPITOLO	DENOMINAZIONE		PREVISIONI INIZIALI ANNO 2020	VARIAZIONI		PREVISIONI DEFINITIVE ANNO 2020
				in aumento	in diminuzione	
Totale Titolo 1	Spese correnti	previsione di competenza	354.240,08	700,00	870,00	354.070,08
		<i>di cui già impegnato*</i>	133.340,08	0,00	0,00	133.340,08
		previsione di cassa	373.079,08	700,00	11.173,07	362.606,01
		<i>a fondo pluriennale vincolato</i>	0,00	0,00	0,00	0,00
Totale Programma 01	Organi istituzionali	previsione di competenza	354.240,08	700,00	870,00	354.070,08
		<i>di cui già impegnato*</i>	133.340,08	0,00	0,00	133.340,08
		previsione di cassa	373.079,08	700,00	11.173,07	362.606,01
		<i>a fondo pluriennale vincolato</i>	0,00	0,00	0,00	0,00
0102 Programma 02	Segreteria generale					
Titolo 1	Spese correnti					
Macroaggregato 101	Redditi da lavoro dipendente					
30100/1	COMPETENZE LORDE PERSONALE SEGRETERIA E CONTRATTI	previsione di competenza	623.500,00	0,00	15.500,00	608.000,00
		<i>di cui già impegnato*</i>	0,00	0,00	0,00	0,00
		previsione di cassa	623.500,00	0,00	15.500,00	608.000,00
		<i>a fondo pluriennale vincolato</i>	0,00	0,00	0,00	0,00
30100/2	ONERI RIFLESSI PERSONALE SEGRETERIAE CONTRATTI	previsione di competenza	263.947,58	0,00	0,00	263.947,58
		<i>di cui già impegnato*</i>	46.547,58	0,00	0,00	46.547,58
		previsione di cassa	263.947,58	0,00	0,00	263.947,58
		<i>a fondo pluriennale vincolato</i>	0,00	0,00	0,00	0,00
30100/3	CONTRIBUTI FIGURATIVI PERSONALE SEGRETERIA E CONTRATTI	previsione di competenza	6.500,00	3.000,00	0,00	9.500,00
		<i>di cui già impegnato*</i>	0,00	0,00	0,00	0,00
		previsione di cassa	6.500,00	3.000,00	0,00	9.500,00
		<i>a fondo pluriennale vincolato</i>	0,00	0,00	0,00	0,00
30100/4	INDENNITA' E ALTRI COMPENSI PERSONALE SEGRETERIA E CONTRATTI	previsione di competenza	91.700,00	0,00	0,00	91.700,00
		<i>di cui già impegnato*</i>	0,00	0,00	0,00	0,00
		previsione di cassa	91.700,00	0,00	0,00	91.700,00
		<i>a fondo pluriennale vincolato</i>	0,00	0,00	0,00	0,00
30104/0	SALARIO ACCESSORIO PERSONALE SERVIZI GENERALI	previsione di competenza	142.873,01	0,00	0,00	142.873,01
		<i>di cui già impegnato*</i>	52.873,01	0,00	0,00	52.873,01
		previsione di cassa	142.873,01	0,00	0,00	142.873,01
		<i>a fondo pluriennale vincolato</i>	0,00	0,00	0,00	0,00
30265/0	SALARIO ACCESSORIO PERSONALE CONTRATTI	previsione di competenza	0,00	0,00	0,00	0,00
		<i>di cui già impegnato*</i>	0,00	0,00	0,00	0,00
		previsione di cassa	0,00	0,00	0,00	0,00
		<i>a fondo pluriennale vincolato</i>	0,00	0,00	0,00	0,00
30650/1	COMPETENZE LORDE PERSONALE UFFICIO CONTRATTI	previsione di competenza	0,00	0,00	0,00	0,00
		<i>di cui già impegnato*</i>	0,00	0,00	0,00	0,00
		previsione di cassa	0,00	0,00	0,00	0,00
		<i>a fondo pluriennale vincolato</i>	0,00	0,00	0,00	0,00
30650/2	ONERI RIFLESSI PERSONALE UFFICIO CONTRATTI	previsione di competenza	0,00	476,00	0,00	476,00
		<i>di cui già impegnato*</i>	0,00	0,00	0,00	0,00
		previsione di cassa	0,00	476,00	0,00	476,00
		<i>a fondo pluriennale vincolato</i>	0,00	0,00	0,00	0,00
30650/3	CONTRIBUTI FIGURATIVI PERSONALE UFFICIO CONTRATTI	previsione di competenza	0,00	0,00	0,00	0,00
		<i>di cui già impegnato*</i>	0,00	0,00	0,00	0,00
		previsione di cassa	0,00	0,00	0,00	0,00
		<i>a fondo pluriennale vincolato</i>	0,00	0,00	0,00	0,00
30651/0	STRAORDINARIO UFFICIO CONTRATTI	previsione di competenza	0,00	0,00	0,00	0,00
		<i>di cui già impegnato*</i>	0,00	0,00	0,00	0,00
		previsione di cassa	0,00	0,00	0,00	0,00
		<i>a fondo pluriennale vincolato</i>	0,00	0,00	0,00	0,00
Totale 101	Redditi da lavoro dipendente	previsione di competenza	1.128.520,59	3.476,00	15.500,00	1.116.496,59
Macroaggregato		<i>di cui già impegnato*</i>	99.420,59	0,00	0,00	99.420,59
		previsione di cassa	1.128.520,59	3.476,00	15.500,00	1.116.496,59
		<i>a fondo pluriennale vincolato</i>	0,00	0,00	0,00	0,00
Macroaggregato 104	Trasferimenti correnti					
31955/0	FONDO PER LA MOBILITA' DEI SEGRETARI COMUNALI	previsione di competenza	0,00	0,00	0,00	0,00



SERVIZIO PROGRAMMAZIONE E CONTROLLO DELLA SPESA SPESE PER MISSIONI, PROGRAMMI E MACROAGGREGATI PER CAPITOLI

MISSIONE PROGRAMMA TITOLO MACROAGGREGATO CAPITOLO	DENOMINAZIONE		PREVISIONI INIZIALI ANNO 2020	VARIAZIONI		PREVISIONI DEFINITIVE ANNO2020
				in aumento	in diminuzione	
		<i>di cui già impegnato*</i>	0,00	0,00	0,00	0,00
		previsione di cassa	0,00	0,00	0,00	0,00
		<i>a fondo pluriennale vincolato</i>	0,00	0,00	0,00	0,00
Totale 104	Trasferimenti correnti	previsione di competenza	0,00	0,00	0,00	0,00
Macroaggregato		<i>di cui già impegnato*</i>	0,00	0,00	0,00	0,00
		previsione di cassa	0,00	0,00	0,00	0,00
		<i>a fondo pluriennale vincolato</i>	0,00	0,00	0,00	0,00
Totale Titolo 1	Spese correnti	previsione di competenza	1.128.520,59	3.476,00	15.500,00	1.116.496,59
		<i>di cui già impegnato*</i>	99.420,59	0,00	0,00	99.420,59
		previsione di cassa	1.128.520,59	3.476,00	15.500,00	1.116.496,59
		<i>a fondo pluriennale vincolato</i>	0,00	0,00	0,00	0,00
Totale Programma 02	Segreteria generale	previsione di competenza	1.128.520,59	3.476,00	15.500,00	1.116.496,59
		<i>di cui già impegnato*</i>	99.420,59	0,00	0,00	99.420,59
		previsione di cassa	1.128.520,59	3.476,00	15.500,00	1.116.496,59
		<i>a fondo pluriennale vincolato</i>	0,00	0,00	0,00	0,00
0103 Programma 03	Gestione economica, finanziaria, programmazione e provveditorato					
TITOLO 1	Spese correnti					
Macroaggregato 101	Redditi da lavoro dipendente					
30962/0	SALARIO ACCESSORIO PERSONALE PROVVEDITORATO, APPALTI E CONTRATTI	previsione di competenza	50.768,96	0,00	0,00	50.768,96
		<i>di cui già impegnato*</i>	21.868,96	0,00	0,00	21.868,96
		previsione di cassa	50.768,96	0,00	0,00	50.768,96
		<i>a fondo pluriennale vincolato</i>	0,00	0,00	0,00	0,00
31060/1	COMPETENZE LORDE PERSONALE PROVVEDITORATO	previsione di competenza	296.000,00	0,00	0,00	296.000,00
		<i>di cui già impegnato*</i>	0,00	0,00	0,00	0,00
		previsione di cassa	296.000,00	0,00	0,00	296.000,00
		<i>a fondo pluriennale vincolato</i>	0,00	0,00	0,00	0,00
31060/2	ONERI RIFLESSI PERSONALE PROVVEDITORATO	previsione di competenza	127.803,66	0,00	0,00	127.803,66
		<i>di cui già impegnato*</i>	28.603,66	0,00	0,00	28.603,66
		previsione di cassa	127.803,66	0,00	0,00	127.803,66
		<i>a fondo pluriennale vincolato</i>	0,00	0,00	0,00	0,00
31060/3	CONTRIBUTI FIGURATIVI PERSONALE PROVVEDITORATO	previsione di competenza	2.900,00	300,00	0,00	3.200,00
		<i>di cui già impegnato*</i>	0,00	0,00	0,00	0,00
		previsione di cassa	2.900,00	300,00	0,00	3.200,00
		<i>a fondo pluriennale vincolato</i>	0,00	0,00	0,00	0,00
31060/4	INDENNITA' E ALTRI COMPENSI PERSONALE PROVVEDITORATO	previsione di competenza	30.000,00	0,00	0,00	30.000,00
		<i>di cui già impegnato*</i>	0,00	0,00	0,00	0,00
		previsione di cassa	30.000,00	0,00	0,00	30.000,00
		<i>a fondo pluriennale vincolato</i>	0,00	0,00	0,00	0,00
31075/0	SALARIO ACCESSORIO PERSONALE SERVIZIO FINANZIARIO	previsione di competenza	67.963,35	0,00	0,00	67.963,35
		<i>di cui già impegnato*</i>	24.763,35	0,00	0,00	24.763,35
		previsione di cassa	67.963,35	0,00	0,00	67.963,35
		<i>a fondo pluriennale vincolato</i>	0,00	0,00	0,00	0,00
32930/1	COMPETENZE LORDE PERSONALE SERVIZIO FINANZIARIO	previsione di competenza	269.600,00	0,00	0,00	269.600,00
		<i>di cui già impegnato*</i>	0,00	0,00	0,00	0,00
		previsione di cassa	269.600,00	0,00	0,00	269.600,00
		<i>a fondo pluriennale vincolato</i>	0,00	0,00	0,00	0,00
32930/2	ONERI RIFLESSI PERSONALE SERVIZIO FINANZIARIO	previsione di competenza	122.964,56	0,00	0,00	122.964,56
		<i>di cui già impegnato*</i>	23.264,56	0,00	0,00	23.264,56
		previsione di cassa	122.964,56	0,00	0,00	122.964,56
		<i>a fondo pluriennale vincolato</i>	0,00	0,00	0,00	0,00
32930/3	CONTRIBUTI FIGURATIVI PERSONALE SERVIZIO FINANZIARIO	previsione di competenza	200,00	400,00	0,00	600,00
		<i>di cui già impegnato*</i>	0,00	0,00	0,00	0,00
		previsione di cassa	200,00	400,00	0,00	600,00
		<i>a fondo pluriennale vincolato</i>	0,00	0,00	0,00	0,00
32930/4	INDENNITA' E ALTRI COMPENSI PERSONALE SERVIZIO FINANZIARIO	previsione di competenza	43.200,00	0,00	0,00	43.200,00
		<i>di cui già impegnato*</i>	0,00	0,00	0,00	0,00
		previsione di cassa	43.200,00	0,00	0,00	43.200,00
		<i>a fondo pluriennale vincolato</i>	0,00	0,00	0,00	0,00



SERVIZIO PROGRAMMAZIONE E CONTROLLO DELLA SPESA SPESE PER MISSIONI, PROGRAMMI E MACROAGGREGATI PER CAPITOLI

MISSIONE PROGRAMMA TITOLO MACROAGGREGATO CAPITOLO	DENOMINAZIONE		PREVISIONI INIZIALI ANNO 2020	VARIAZIONI		PREVISIONI DEFINITIVE ANNO 2020
				in aumento	in diminuzione	
32961/0	SALARIO ACCESSORIO PERSONALE PROVVEDITORATO, APPALTI E CONTRATTI	previsione di competenza	0,00	0,00	0,00	0,00
		di cui già impegnato*	0,00	0,00	0,00	0,00
		previsione di cassa	0,00	0,00	0,00	0,00
		a fondo pluriennale vincolato	0,00	0,00	0,00	0,00
Totale 101	Redditi da lavoro dipendente	previsione di competenza	1.011.400,53	700,00	0,00	1.012.100,53
Macroaggregato		di cui già impegnato*	98.500,53	0,00	0,00	98.500,53
		previsione di cassa	1.011.400,53	700,00	0,00	1.012.100,53
		a fondo pluriennale vincolato	0,00	0,00	0,00	0,00
Totale Titolo 1	Spese correnti	previsione di competenza	1.011.400,53	700,00	0,00	1.012.100,53
		di cui già impegnato*	98.500,53	0,00	0,00	98.500,53
		previsione di cassa	1.011.400,53	700,00	0,00	1.012.100,53
		a fondo pluriennale vincolato	0,00	0,00	0,00	0,00
Totale Programma 03	Gestione economica, finanziaria, programmazione e provveditorato	previsione di competenza	1.011.400,53	700,00	0,00	1.012.100,53
		di cui già impegnato*	98.500,53	0,00	0,00	98.500,53
		previsione di cassa	1.011.400,53	700,00	0,00	1.012.100,53
		a fondo pluriennale vincolato	0,00	0,00	0,00	0,00
0104 Programma 04	Gestione delle entrate tributarie e servizi fiscali					
Titolo 1	Spese correnti					
Macroaggregato 101	Redditi da lavoro dipendente					
34500/1	COMPETENZE LORDE PERSONALE SERVIZIO TRIBUTI	previsione di competenza	470.600,00	0,00	0,00	470.600,00
		di cui già impegnato*	0,00	0,00	0,00	0,00
		previsione di cassa	470.600,00	0,00	0,00	470.600,00
		a fondo pluriennale vincolato	0,00	0,00	0,00	0,00
34500/2	ONERI RIFLESSI PERSONALE SERVIZIO TRIBUTI	previsione di competenza	208.353,78	0,00	0,00	208.353,78
		di cui già impegnato*	41.753,78	0,00	0,00	41.753,78
		previsione di cassa	208.353,78	0,00	0,00	208.353,78
		a fondo pluriennale vincolato	0,00	0,00	0,00	0,00
34500/3	CONTRIBUTI FIGURATIVI PERSONALE SERVIZIO TRIBUTI	previsione di competenza	2.000,00	2.250,00	0,00	4.250,00
		di cui già impegnato*	0,00	0,00	0,00	0,00
		previsione di cassa	2.000,00	2.250,00	0,00	4.250,00
		a fondo pluriennale vincolato	0,00	0,00	0,00	0,00
34500/4	INDENNITA' E ALTRI COMPENSI PERSONALE SERVIZIO TRIBUTI	previsione di competenza	54.250,00	0,00	0,00	54.250,00
		di cui già impegnato*	0,00	0,00	0,00	0,00
		previsione di cassa	54.250,00	0,00	0,00	54.250,00
		a fondo pluriennale vincolato	0,00	0,00	0,00	0,00
34560/0	SALARIO ACCESSORIO PERSONALE SERVIZIO TRIBUTI	previsione di competenza	88.145,35	0,00	0,00	88.145,35
		di cui già impegnato*	33.895,35	0,00	0,00	33.895,35
		previsione di cassa	88.145,35	0,00	0,00	88.145,35
		a fondo pluriennale vincolato	0,00	0,00	0,00	0,00
Totale 101	Redditi da lavoro dipendente	previsione di competenza	823.349,13	2.250,00	0,00	825.599,13
Macroaggregato		di cui già impegnato*	75.649,13	0,00	0,00	75.649,13
		previsione di cassa	823.349,13	2.250,00	0,00	825.599,13
		a fondo pluriennale vincolato	0,00	0,00	0,00	0,00
Totale Titolo 1	Spese correnti	previsione di competenza	823.349,13	2.250,00	0,00	825.599,13
		di cui già impegnato*	75.649,13	0,00	0,00	75.649,13
		previsione di cassa	823.349,13	2.250,00	0,00	825.599,13
		a fondo pluriennale vincolato	0,00	0,00	0,00	0,00
Totale Programma 04	Gestione delle entrate tributarie e servizi fiscali	previsione di competenza	823.349,13	2.250,00	0,00	825.599,13
		di cui già impegnato*	75.649,13	0,00	0,00	75.649,13
		previsione di cassa	823.349,13	2.250,00	0,00	825.599,13
		a fondo pluriennale vincolato	0,00	0,00	0,00	0,00
0105 Programma 05	Gestione dei beni demaniali e patrimoniali					
Titolo 1	Spese correnti					
Macroaggregato 101	Redditi da lavoro dipendente					
34300/1	COMPETENZE LORDE PERSONALE SERVIZIO PATRIMONIO	previsione di competenza	304.500,00	0,00	0,00	304.500,00
		di cui già impegnato*	0,00	0,00	0,00	0,00
		previsione di cassa	304.500,00	0,00	0,00	304.500,00
		a fondo pluriennale vincolato	0,00	0,00	0,00	0,00



SERVIZIO PROGRAMMAZIONE E CONTROLLO DELLA SPESA SPESE PER MISSIONI, PROGRAMMI E MACROAGGREGATI PER CAPITOLI

MISSIONE PROGRAMMA TITOLO MACROAGGREGATO CAPITOLO	DENOMINAZIONE		PREVISIONI INIZIALI ANNO 2020	VARIAZIONI		PREVISIONI DEFINITIVE ANNO 2020
				in aumento	in diminuzione	
34300/2	ONERI RIFLESSI PERSONALE SERVIZIO PATRIMONIO	previsione di competenza	118.200,00	0,00	0,00	118.200,00
		<i>di cui già impegnato*</i>	20.000,00	0,00	0,00	20.000,00
		previsione di cassa	118.200,00	0,00	0,00	118.200,00
		<i>a fondo pluriennale vincolato</i>	0,00	0,00	0,00	0,00
34300/3	CONTRIBUTI FIGURATIVI PERSONALE SERVIZIO PATRIMONIO	previsione di competenza	1.900,00	2.200,00	0,00	4.100,00
		<i>di cui già impegnato*</i>	0,00	0,00	0,00	0,00
		previsione di cassa	1.900,00	2.200,00	0,00	4.100,00
		<i>a fondo pluriennale vincolato</i>	0,00	0,00	0,00	0,00
34300/4	INDENNITA' E ALTRI COMPENSI PERSONALE SERVIZIO PATRIMONIO	previsione di competenza	23.700,00	0,00	0,00	23.700,00
		<i>di cui già impegnato*</i>	0,00	0,00	0,00	0,00
		previsione di cassa	23.700,00	0,00	0,00	23.700,00
		<i>a fondo pluriennale vincolato</i>	0,00	0,00	0,00	0,00
34355/0	SALARIO ACCESSORIO PERSONALE SERVIZIO PATRIMONIO	previsione di competenza	35.269,05	0,00	0,00	35.269,05
		<i>di cui già impegnato*</i>	11.569,05	0,00	0,00	11.569,05
		previsione di cassa	35.269,05	0,00	0,00	35.269,05
		<i>a fondo pluriennale vincolato</i>	0,00	0,00	0,00	0,00
Totale 101	Redditi da lavoro dipendente	previsione di competenza	483.569,05	2.200,00	0,00	485.769,05
Macroaggregato		<i>di cui già impegnato*</i>	31.569,05	0,00	0,00	31.569,05
		previsione di cassa	483.569,05	2.200,00	0,00	485.769,05
		<i>a fondo pluriennale vincolato</i>	0,00	0,00	0,00	0,00
Totale Titolo 1	Spese correnti	previsione di competenza	483.569,05	2.200,00	0,00	485.769,05
		<i>di cui già impegnato*</i>	31.569,05	0,00	0,00	31.569,05
		previsione di cassa	483.569,05	2.200,00	0,00	485.769,05
		<i>a fondo pluriennale vincolato</i>	0,00	0,00	0,00	0,00
Totale Programma 05	Gestione dei beni demaniali e patrimoniali	previsione di competenza	483.569,05	2.200,00	0,00	485.769,05
		<i>di cui già impegnato*</i>	31.569,05	0,00	0,00	31.569,05
		previsione di cassa	483.569,05	2.200,00	0,00	485.769,05
		<i>a fondo pluriennale vincolato</i>	0,00	0,00	0,00	0,00
0106 Programma 06	Ufficio tecnico					
Titolo 1	Spese correnti					
Macroaggregato 101	Redditi da lavoro dipendente					
33000/1	COMPETENZE LORDE PERSONALE LAVORI PUBBLICI	previsione di competenza	1.117.300,00	0,00	0,00	1.117.300,00
		<i>di cui già impegnato*</i>	0,00	0,00	0,00	0,00
		previsione di cassa	1.117.300,00	0,00	0,00	1.117.300,00
		<i>a fondo pluriennale vincolato</i>	0,00	0,00	0,00	0,00
33000/2	ONERI RIFLESSI PERSONALE LAVORI PUBBLICI	previsione di competenza	483.582,87	715,00	0,00	484.297,87
		<i>di cui già impegnato*</i>	86.682,87	0,00	0,00	86.682,87
		previsione di cassa	483.582,87	715,00	0,00	484.297,87
		<i>a fondo pluriennale vincolato</i>	0,00	0,00	0,00	0,00
33000/3	CONTRIBUTI FIGURATIVI PERSONALE LAVORI PUBBLICI	previsione di competenza	7.900,00	3.200,00	0,00	11.100,00
		<i>di cui già impegnato*</i>	0,00	0,00	0,00	0,00
		previsione di cassa	7.900,00	3.200,00	0,00	11.100,00
		<i>a fondo pluriennale vincolato</i>	0,00	0,00	0,00	0,00
33000/4	INDENNITA' E ALTRI COMPENSI PERSONALE LAVORI PUBBLICI	previsione di competenza	119.650,00	0,00	0,00	119.650,00
		<i>di cui già impegnato*</i>	0,00	0,00	0,00	0,00
		previsione di cassa	119.650,00	0,00	0,00	119.650,00
		<i>a fondo pluriennale vincolato</i>	0,00	0,00	0,00	0,00
33180/1	COMPETENZE LORDE PERSONALE SERVIZIO MANUTENZIONI	previsione di competenza	0,00	0,00	0,00	0,00
		<i>di cui già impegnato*</i>	0,00	0,00	0,00	0,00
		previsione di cassa	0,00	0,00	0,00	0,00
		<i>a fondo pluriennale vincolato</i>	0,00	0,00	0,00	0,00
33180/2	ONERI RIFLESSI PERSONALE SERVIZIO MANUTENZIONI	previsione di competenza	0,00	0,00	0,00	0,00
		<i>di cui già impegnato*</i>	0,00	0,00	0,00	0,00
		previsione di cassa	0,00	0,00	0,00	0,00
		<i>a fondo pluriennale vincolato</i>	0,00	0,00	0,00	0,00
33180/3	CONTRIBUTI FIGURATIVI PERSONALE MANUTENZIONI	previsione di competenza	0,00	0,00	0,00	0,00
		<i>di cui già impegnato*</i>	0,00	0,00	0,00	0,00
		previsione di cassa	0,00	0,00	0,00	0,00
		<i>a fondo pluriennale vincolato</i>	0,00	0,00	0,00	0,00



SERVIZIO PROGRAMMAZIONE E CONTROLLO DELLA SPESA SPESE PER MISSIONI, PROGRAMMI E MACROAGGREGATI PER CAPITOLI

MISSIONE PROGRAMMA TITOLO MACROAGGREGATO CAPITOLO	DENOMINAZIONE		PREVISIONI INIZIALI ANNO 2020	VARIAZIONI		PREVISIONI DEFINITIVE ANNO 2020
				in aumento	in diminuzione	
33185/0	SALARIO ACCESSORIO PERSONALE LAVORI PUBBLICI	previsione di competenza	202.716,58	0,00	0,00	202.716,58
		di cui già impegnato*	83.066,58	0,00	0,00	83.066,58
		previsione di cassa	202.716,58	0,00	0,00	202.716,58
		a fondo pluriennale vincolato	0,00	0,00	0,00	0,00
Totale Macroaggregato 101	Redditi da lavoro dipendente	previsione di competenza	1.931.149,45	3.915,00	0,00	1.935.064,45
		di cui già impegnato*	169.749,45	0,00	0,00	169.749,45
		previsione di cassa	1.931.149,45	3.915,00	0,00	1.935.064,45
		a fondo pluriennale vincolato	0,00	0,00	0,00	0,00
Totale Titolo 1	Spese correnti	previsione di competenza	1.931.149,45	3.915,00	0,00	1.935.064,45
		di cui già impegnato*	169.749,45	0,00	0,00	169.749,45
		previsione di cassa	1.931.149,45	3.915,00	0,00	1.935.064,45
		a fondo pluriennale vincolato	0,00	0,00	0,00	0,00
Totale Programma 06	Ufficio tecnico	previsione di competenza	1.931.149,45	3.915,00	0,00	1.935.064,45
		di cui già impegnato*	169.749,45	0,00	0,00	169.749,45
		previsione di cassa	1.931.149,45	3.915,00	0,00	1.935.064,45
		a fondo pluriennale vincolato	0,00	0,00	0,00	0,00
0107 Programma 07	Elezioni e consultazioni popolari - Anagrafe e stato civile					
Titolo 1	Spese correnti					
Macroaggregato 101	Redditi da lavoro dipendente					
32777/0	STRAORDINARIO PERSONALE PER CONSULTAZIONI ELETTORALI	previsione di competenza	0,00	0,00	0,00	0,00
		di cui già impegnato*	0,00	0,00	0,00	0,00
		previsione di cassa	0,00	0,00	0,00	0,00
		a fondo pluriennale vincolato	0,00	0,00	0,00	0,00
33450/1	COMPETENZE LORDE PERSONALE SERVIZI DEMOGRAFICI E STATO CIVILE	previsione di competenza	527.500,00	0,00	0,00	527.500,00
		di cui già impegnato*	0,00	0,00	0,00	0,00
		previsione di cassa	527.500,00	0,00	0,00	527.500,00
		a fondo pluriennale vincolato	0,00	0,00	0,00	0,00
33450/2	ONERI RIFLESSI PERSONALE DEI SERVIZI DEMOGRAFICI	previsione di competenza	211.426,35	1.426,00	0,00	212.852,35
		di cui già impegnato*	38.026,35	0,00	0,00	38.026,35
		previsione di cassa	211.426,35	1.426,00	0,00	212.852,35
		a fondo pluriennale vincolato	0,00	0,00	0,00	0,00
33450/3	CONTRIBUTI FIGURATIVI PERSONALE SERVIZI DEMOGRAFICI	previsione di competenza	7.300,00	2.900,00	0,00	10.200,00
		di cui già impegnato*	0,00	0,00	0,00	0,00
		previsione di cassa	7.300,00	2.900,00	0,00	10.200,00
		a fondo pluriennale vincolato	0,00	0,00	0,00	0,00
33450/4	INDENNITA' E ALTRI COMPENSI PERSONALE SERVIZI DEMOGRAFICI	previsione di competenza	47.800,00	0,00	0,00	47.800,00
		di cui già impegnato*	0,00	0,00	0,00	0,00
		previsione di cassa	47.800,00	0,00	0,00	47.800,00
		a fondo pluriennale vincolato	0,00	0,00	0,00	0,00
33752/0	CONTRIBUTI EFFETTIVI PERSONALE PER CONSULTAZIONI	previsione di competenza	0,00	0,00	0,00	0,00
		di cui già impegnato*	0,00	0,00	0,00	0,00
		previsione di cassa	0,00	0,00	0,00	0,00
		a fondo pluriennale vincolato	0,00	0,00	0,00	0,00
33775/0	SALARIO ACCESSORIO PERSONALE SERVIZI DEMOGRAFICI	previsione di competenza	96.918,98	0,00	0,00	96.918,98
		di cui già impegnato*	49.118,98	0,00	0,00	49.118,98
		previsione di cassa	96.918,98	0,00	0,00	96.918,98
		a fondo pluriennale vincolato	0,00	0,00	0,00	0,00
Totale Macroaggregato 101	Redditi da lavoro dipendente	previsione di competenza	890.945,33	4.326,00	0,00	895.271,33
		di cui già impegnato*	87.145,33	0,00	0,00	87.145,33
		previsione di cassa	890.945,33	4.326,00	0,00	895.271,33
		a fondo pluriennale vincolato	0,00	0,00	0,00	0,00
Totale Titolo 1	Spese correnti	previsione di competenza	890.945,33	4.326,00	0,00	895.271,33
		di cui già impegnato*	87.145,33	0,00	0,00	87.145,33
		previsione di cassa	890.945,33	4.326,00	0,00	895.271,33
		a fondo pluriennale vincolato	0,00	0,00	0,00	0,00
Totale Programma 07	Elezioni e consultazioni popolari - Anagrafe e stato civile	previsione di competenza	890.945,33	4.326,00	0,00	895.271,33
		di cui già impegnato*	87.145,33	0,00	0,00	87.145,33
		previsione di cassa	890.945,33	4.326,00	0,00	895.271,33
		a fondo pluriennale vincolato	0,00	0,00	0,00	0,00



SERVIZIO PROGRAMMAZIONE E CONTROLLO DELLA SPESA SPESE PER MISSIONI, PROGRAMMI E MACROAGGREGATI PER CAPITOLI

MISSIONE PROGRAMMA TITOLO MACROAGGREGATO CAPITOLO	DENOMINAZIONE		PREVISIONI INIZIALI ANNO 2020	VARIAZIONI		PREVISIONI DEFINITIVE ANNO 2020
				in aumento	in diminuzione	
0108 Programma 08	Statistica e sistemi informativi					
Titolo 1	Spese correnti					
Macroaggregato 101	Redditi da lavoro dipendente					
32600/1	COMPETENZE LORDE PERSONALE SERVIZI INFORMATIVI	previsione di competenza <i>di cui già impegnato*</i> previsione di cassa <i>a fondo pluriennale vincolato</i>	314.700,00 0,00 314.700,00 0,00	0,00 0,00 0,00 0,00	0,00 0,00 0,00 0,00	314.700,00 0,00 314.700,00 0,00
32600/2	ONERI RIFLESSI PERSONALE SERVIZI INFORMATIVI	previsione di competenza <i>di cui già impegnato*</i> previsione di cassa <i>a fondo pluriennale vincolato</i>	135.505,88 25.105,88 135.505,88 0,00	0,00 0,00 0,00 0,00	0,00 0,00 0,00 0,00	135.505,88 25.105,88 135.505,88 0,00
32600/3	CONTRIBUTI FIGURATIVI PERSONALE SERVIZI INFORMATIVI	previsione di competenza <i>di cui già impegnato*</i> previsione di cassa <i>a fondo pluriennale vincolato</i>	0,00 0,00 0,00 0,00	0,00 0,00 0,00 0,00	0,00 0,00 0,00 0,00	0,00 0,00 0,00 0,00
32670/0	SALARIO ACCESSORIO PERSONALE SERVIZI INFORMATIVI	previsione di competenza <i>di cui già impegnato*</i> previsione di cassa <i>a fondo pluriennale vincolato</i>	71.145,02 28.645,02 71.145,02 0,00	0,00 0,00 0,00 0,00	0,00 0,00 0,00 0,00	71.145,02 28.645,02 71.145,02 0,00
33700/1	COMPETENZE LORDE PERSONALE UFFICIO STATISTICA	previsione di competenza <i>di cui già impegnato*</i> previsione di cassa <i>a fondo pluriennale vincolato</i>	0,00 0,00 0,00 0,00	0,00 0,00 0,00 0,00	0,00 0,00 0,00 0,00	0,00 0,00 0,00 0,00
33700/2	ONERI RIFLESSI PERSONALE UFFICIO STATISTICA	previsione di competenza <i>di cui già impegnato*</i> previsione di cassa <i>a fondo pluriennale vincolato</i>	0,00 0,00 0,00 0,00	0,00 0,00 0,00 0,00	0,00 0,00 0,00 0,00	0,00 0,00 0,00 0,00
33700/3	CONTRIBUTI FIGURATIVI PERSONALE UFFICIO STATISTICA	previsione di competenza <i>di cui già impegnato*</i> previsione di cassa <i>a fondo pluriennale vincolato</i>	0,00 0,00 0,00 0,00	0,00 0,00 0,00 0,00	0,00 0,00 0,00 0,00	0,00 0,00 0,00 0,00
33942/0	SPESE PER I CENSIMENTI - ONERI RIFLESSI (FC 4976)	previsione di competenza <i>di cui già impegnato*</i> previsione di cassa <i>a fondo pluriennale vincolato</i>	1.250,00 0,00 1.250,00 0,00	0,00 0,00 4.000,00 0,00	0,00 0,00 0,00 0,00	1.250,00 0,00 5.250,00 0,00
Totale Macroaggregato 101	Redditi da lavoro dipendente	previsione di competenza <i>di cui già impegnato*</i> previsione di cassa <i>a fondo pluriennale vincolato</i>	522.600,90 53.750,90 522.600,90 0,00	0,00 0,00 4.000,00 0,00	0,00 0,00 0,00 0,00	522.600,90 53.750,90 526.600,90 0,00
Totale Titolo 1	Spese correnti	previsione di competenza <i>di cui già impegnato*</i> previsione di cassa <i>a fondo pluriennale vincolato</i>	522.600,90 53.750,90 522.600,90 0,00	0,00 0,00 4.000,00 0,00	0,00 0,00 0,00 0,00	522.600,90 53.750,90 526.600,90 0,00
Totale Programma 08	Statistica e sistemi informativi	previsione di competenza <i>di cui già impegnato*</i> previsione di cassa <i>a fondo pluriennale vincolato</i>	522.600,90 53.750,90 522.600,90 0,00	0,00 0,00 4.000,00 0,00	0,00 0,00 0,00 0,00	522.600,90 53.750,90 526.600,90 0,00
0110 Programma 10	Risorse umane					
Titolo 1	Spese correnti					
Macroaggregato 101	Redditi da lavoro dipendente					
30565/1	COMPETENZE LORDE PERSONALE RISORSE UMANE	previsione di competenza <i>di cui già impegnato*</i> previsione di cassa <i>a fondo pluriennale vincolato</i>	356.100,00 0,00 356.100,00 0,00	0,00 0,00 0,00 0,00	0,00 0,00 0,00 0,00	356.100,00 0,00 356.100,00 0,00
30565/2	ONERI RIFLESSI PERSONALE RISORSE UMANE	previsione di competenza <i>di cui già impegnato*</i> previsione di cassa	190.258,11 0,00 190.258,11	2.380,00 0,00 2.380,00	0,00 0,00 0,00	192.638,11 0,00 192.638,11



SERVIZIO PROGRAMMAZIONE E CONTROLLO DELLA SPESA SPESE PER MISSIONI, PROGRAMMI E MACROAGGREGATI PER CAPITOLI

MISSIONE PROGRAMMA TITOLO MACROAGGREGATO CAPITOLO	DENOMINAZIONE		PREVISIONI INIZIALI ANNO 2020	VARIAZIONI		PREVISIONI DEFINITIVE ANNO 2020
				in aumento	in diminuzione	
		<i>a fondo pluriennale vincolato</i>	0,00	0,00	0,00	0,00
30565/3	CONTRIBUTI FIGURATIVI PERSONALE RISORSE UMANE	previsione di competenza	150,00	100,00	0,00	250,00
		<i>di cui già impegnato*</i>	0,00	0,00	0,00	0,00
		previsione di cassa	150,00	100,00	0,00	250,00
		<i>a fondo pluriennale vincolato</i>	0,00	0,00	0,00	0,00
30565/4	INDENNITA' E ALTRI COMPENSI PERSONALE RISORSE UMANE	previsione di competenza	80.350,00	0,00	0,00	80.350,00
		<i>di cui già impegnato*</i>	0,00	0,00	0,00	0,00
		previsione di cassa	80.350,00	0,00	0,00	80.350,00
		<i>a fondo pluriennale vincolato</i>	0,00	0,00	0,00	0,00
30567/0	LAVORO STRAORDINARIO PERSONALE RISORSE UMANE	previsione di competenza	1.000,00	10.000,00	0,00	11.000,00
		<i>di cui già impegnato*</i>	0,00	0,00	0,00	0,00
		previsione di cassa	1.000,81	9.999,19	0,00	11.000,00
		<i>a fondo pluriennale vincolato</i>	0,00	0,00	0,00	0,00
51020/0	RIMBORSO A ENTI PUBBLICI PERSONALE COMANDATO	previsione di competenza	30.500,00	25.000,00	0,00	55.500,00
		<i>di cui già impegnato*</i>	0,00	0,00	0,00	0,00
		previsione di cassa	64.204,86	43.700,00	0,00	107.904,86
		<i>a fondo pluriennale vincolato</i>	0,00	0,00	0,00	0,00
51070/0	INDENNITA' DI LIQUIDAZIONE PER FINE SERVIZIO PERSONALE PROVVI SORIO	previsione di competenza	0,00	0,00	0,00	0,00
		<i>di cui già impegnato*</i>	0,00	0,00	0,00	0,00
		previsione di cassa	0,00	0,00	0,00	0,00
		<i>a fondo pluriennale vincolato</i>	0,00	0,00	0,00	0,00
51074/0	INCENTIVAZIONE INTERNA QUOTA PERSONALE ENTE FC10710	previsione di competenza	17.705,00	0,00	0,00	17.705,00
		<i>di cui già impegnato*</i>	817,50	0,00	0,00	817,50
		previsione di cassa	33.284,56	0,00	147,33	33.137,23
		<i>a fondo pluriennale vincolato</i>	0,00	0,00	0,00	0,00
51075/0	SALARIO ACCESSORIO PERSONALE SERVIZI GENERALI	previsione di competenza	128.330,05	0,00	0,00	128.330,05
		<i>di cui già impegnato*</i>	47.980,05	0,00	0,00	47.980,05
		previsione di cassa	128.330,05	0,00	0,00	128.330,05
		<i>a fondo pluriennale vincolato</i>	0,00	0,00	0,00	0,00
51080/0	MIGLIORAMENTI CONTRATTUALI PERSONALE DELL'ENTE	previsione di competenza	90.000,00	0,00	0,00	90.000,00
		<i>di cui già impegnato*</i>	0,00	0,00	0,00	0,00
		previsione di cassa	90.000,00	67.095,00	0,00	157.095,00
		<i>a fondo pluriennale vincolato</i>	0,00	0,00	0,00	0,00
51081/0	MIGLIORAMENTI CONTRATTUALI - ARRETRATI (AA ACCANTONATO)	previsione di competenza	0,00	0,00	0,00	0,00
		<i>di cui già impegnato*</i>	0,00	0,00	0,00	0,00
		previsione di cassa	0,00	0,00	0,00	0,00
		<i>a fondo pluriennale vincolato</i>	0,00	0,00	0,00	0,00
51082/0	ONERI RIFLESSI MIGLIORAMENTI CONTRATTUALI ARRETRATI (AA ACCANTONATO)	previsione di competenza	0,00	0,00	0,00	0,00
		<i>di cui già impegnato*</i>	0,00	0,00	0,00	0,00
		previsione di cassa	0,00	0,00	0,00	0,00
		<i>a fondo pluriennale vincolato</i>	0,00	0,00	0,00	0,00
51085/0	INDENNITA' ED ALTRI COMPENSI RISORSE UMANE	previsione di competenza	0,00	0,00	0,00	0,00
		<i>di cui già impegnato*</i>	0,00	0,00	0,00	0,00
		previsione di cassa	0,00	0,00	0,00	0,00
		<i>a fondo pluriennale vincolato</i>	0,00	0,00	0,00	0,00
51090/0	ONERI ASSUNZIONE PERSONALE DI RUOLO	previsione di competenza	300.000,00	0,00	0,00	300.000,00
		<i>di cui già impegnato*</i>	0,00	0,00	0,00	0,00
		previsione di cassa	300.000,00	0,00	0,00	300.000,00
		<i>a fondo pluriennale vincolato</i>	0,00	0,00	0,00	0,00
51095/0	FONDO LAVORO STRAORDINARIO DELL'ENTE	previsione di competenza	110.800,00	0,00	67.335,00	43.465,00
		<i>di cui già impegnato*</i>	0,00	0,00	0,00	0,00
		previsione di cassa	110.800,00	0,00	11.535,00	99.265,00
		<i>a fondo pluriennale vincolato</i>	0,00	0,00	0,00	0,00
51096/0	ONERI RIFLESSI FONDO LAVORO STRAORDINARIO DELL'ENTE	previsione di competenza	27.600,00	0,00	15.877,00	11.723,00
		<i>di cui già impegnato*</i>	0,00	0,00	0,00	0,00
		previsione di cassa	27.600,00	0,00	1.117,00	26.483,00



SERVIZIO PROGRAMMAZIONE E CONTROLLO DELLA SPESA SPESE PER MISSIONI, PROGRAMMI E MACROAGGREGATI PER CAPITOLI

MISSIONE PROGRAMMA TITOLO MACROAGGREGATO CAPITOLO	DENOMINAZIONE		PREVISIONI INIZIALI ANNO 2020	VARIAZIONI		PREVISIONI DEFINITIVE ANNO2020
				in aumento	in diminuzione	
		<i>a fondo pluriennale vincolato</i>	0,00	0,00	0,00	0,00
51100/0	ONERI SU MIGLIORAMENTI CONTRATTUALI	previsione di competenza	26.800,00	0,00	0,00	26.800,00
		<i>di cui già impegnato*</i>	0,00	0,00	0,00	0,00
		previsione di cassa	26.800,00	0,00	0,00	26.800,00
		<i>a fondo pluriennale vincolato</i>	0,00	0,00	0,00	0,00
Totale 101	Redditi da lavoro dipendente	previsione di competenza	1.359.593,16	37.480,00	83.212,00	1.313.861,16
Macroaggregato		<i>di cui già impegnato*</i>	48.797,55	0,00	0,00	48.797,55
		previsione di cassa	1.408.878,39	123.274,19	12.799,33	1.519.353,25
		<i>a fondo pluriennale vincolato</i>	0,00	0,00	0,00	0,00
Totale Titolo 1	Spese correnti	previsione di competenza	1.359.593,16	37.480,00	83.212,00	1.313.861,16
		<i>di cui già impegnato*</i>	48.797,55	0,00	0,00	48.797,55
		previsione di cassa	1.408.878,39	123.274,19	12.799,33	1.519.353,25
		<i>a fondo pluriennale vincolato</i>	0,00	0,00	0,00	0,00
Totale Programma 10	Risorse umane	previsione di competenza	1.359.593,16	37.480,00	83.212,00	1.313.861,16
		<i>di cui già impegnato*</i>	48.797,55	0,00	0,00	48.797,55
		previsione di cassa	1.408.878,39	123.274,19	12.799,33	1.519.353,25
		<i>a fondo pluriennale vincolato</i>	0,00	0,00	0,00	0,00
0111 Programma 11	Altri servizi generali					
Titolo 1	Spese correnti					
Macroaggregato 101	Redditi da lavoro dipendente					
30540/1	COMPETENZE LORDE PERSONALE AFFARI LEGALI	previsione di competenza	92.900,00	0,00	0,00	92.900,00
		<i>di cui già impegnato*</i>	0,00	0,00	0,00	0,00
		previsione di cassa	92.900,00	0,00	0,00	92.900,00
		<i>a fondo pluriennale vincolato</i>	0,00	0,00	0,00	0,00
30540/2	ONERI RIFLESSI PERSONALE AFFARI LEGALI	previsione di competenza	39.392,93	0,00	0,00	39.392,93
		<i>di cui già impegnato*</i>	6.492,93	0,00	0,00	6.492,93
		previsione di cassa	39.392,93	0,00	0,00	39.392,93
		<i>a fondo pluriennale vincolato</i>	0,00	0,00	0,00	0,00
30540/3	CONTRIBUTI FIGURATIVI PERSONALE AFFARI LEGALI	previsione di competenza	1.200,00	0,00	0,00	1.200,00
		<i>di cui già impegnato*</i>	0,00	0,00	0,00	0,00
		previsione di cassa	1.200,00	0,00	0,00	1.200,00
		<i>a fondo pluriennale vincolato</i>	0,00	0,00	0,00	0,00
30540/4	INDENNITA' E ALTRI COMPENSI PERSONALE AFFARI LEGALI	previsione di competenza	13.600,00	0,00	0,00	13.600,00
		<i>di cui già impegnato*</i>	0,00	0,00	0,00	0,00
		previsione di cassa	13.600,00	0,00	0,00	13.600,00
		<i>a fondo pluriennale vincolato</i>	0,00	0,00	0,00	0,00
30544/0	SALARIO ACCESSORIO PERSONALE ADDETTO SERVIZIO LEGALE	previsione di competenza	18.012,89	0,00	0,00	18.012,89
		<i>di cui già impegnato*</i>	4.412,89	0,00	0,00	4.412,89
		previsione di cassa	18.012,89	0,00	0,00	18.012,89
		<i>a fondo pluriennale vincolato</i>	0,00	0,00	0,00	0,00
31100/1	COMPETENZE LORDE PERSONALE UFFICIO INFORMAZIONI AL CITTADINO	previsione di competenza	96.900,00	0,00	0,00	96.900,00
		<i>di cui già impegnato*</i>	0,00	0,00	0,00	0,00
		previsione di cassa	96.900,00	0,00	0,00	96.900,00
		<i>a fondo pluriennale vincolato</i>	0,00	0,00	0,00	0,00
31100/2	ONERI RIFLESSI PERSONALE UFFICIO INFORMAZIONI AL CITTADINO	previsione di competenza	37.341,24	0,00	0,00	37.341,24
		<i>di cui già impegnato*</i>	6.941,24	0,00	0,00	6.941,24
		previsione di cassa	37.341,24	0,00	0,00	37.341,24
		<i>a fondo pluriennale vincolato</i>	0,00	0,00	0,00	0,00
31100/3	CONTRIBUTI FIGURATIVI PERSONALE UFFICIO INFORMAZIONI AL CITTADINO	previsione di competenza	0,00	0,00	0,00	0,00
		<i>di cui già impegnato*</i>	0,00	0,00	0,00	0,00
		previsione di cassa	0,00	0,00	0,00	0,00
		<i>a fondo pluriennale vincolato</i>	0,00	0,00	0,00	0,00
31100/4	INDENNITA' E ALTRI COMPENSI PERSONALE INFORMAZIONI AL CITTADINO	previsione di competenza	7.400,00	0,00	0,00	7.400,00
		<i>di cui già impegnato*</i>	0,00	0,00	0,00	0,00
		previsione di cassa	7.400,00	0,00	0,00	7.400,00
		<i>a fondo pluriennale vincolato</i>	0,00	0,00	0,00	0,00



SERVIZIO PROGRAMMAZIONE E CONTROLLO DELLA SPESA SPESE PER MISSIONI, PROGRAMMI E MACROAGGREGATI PER CAPITOLI

MISSIONE PROGRAMMA TITOLO MACROAGGREGATO CAPITOLO	DENOMINAZIONE		PREVISIONI INIZIALI ANNO 2020	VARIAZIONI		PREVISIONI DEFINITIVE ANNO2020
				in aumento	in diminuzione	
31104/0	SALARIO ACCESSORIO PERSONALE ADDETTO INFORMAZIONI AL CITTADINO	previsione di competenza	13.484,13	0,00	0,00	13.484,13
		<i>di cui già impegnato*</i>	6.084,13	0,00	0,00	6.084,13
		previsione di cassa	13.484,13	0,00	0,00	13.484,13
		<i>a fondo pluriennale vincolato</i>	0,00	0,00	0,00	0,00
31180/1	COMPETENZE LORDE PERSONALE DECENTRAMENTO	previsione di competenza	0,00	0,00	0,00	0,00
		<i>di cui già impegnato*</i>	0,00	0,00	0,00	0,00
		previsione di cassa	0,00	0,00	0,00	0,00
		<i>a fondo pluriennale vincolato</i>	0,00	0,00	0,00	0,00
31180/2	CONTRIBUTI A CARICO DEL COMUNE PERSONALE	previsione di competenza	0,00	0,00	0,00	0,00
		<i>di cui già impegnato*</i>	0,00	0,00	0,00	0,00
		previsione di cassa	0,00	0,00	0,00	0,00
		<i>a fondo pluriennale vincolato</i>	0,00	0,00	0,00	0,00
32730/0	COMPETENZE LORDE PERSONALE COMANDATO A TERZI (FC 5003)	previsione di competenza	70.200,00	0,00	0,00	70.200,00
		<i>di cui già impegnato*</i>	0,00	0,00	0,00	0,00
		previsione di cassa	72.200,01	0,00	965,39	71.234,62
		<i>a fondo pluriennale vincolato</i>	0,00	0,00	0,00	0,00
32731/0	ONERI RIFLESSI PERSONALE COMANDATO A TERZI (FC 5003)	previsione di competenza	33.960,46	0,00	0,00	33.960,46
		<i>di cui già impegnato*</i>	9.960,46	0,00	0,00	9.960,46
		previsione di cassa	33.960,46	0,00	0,00	33.960,46
		<i>a fondo pluriennale vincolato</i>	0,00	0,00	0,00	0,00
32732/0	CONTRIBUTI FIGURATIVI PERSONALE COMANDATO A TERZI (FC	previsione di competenza	0,00	0,00	0,00	0,00
		<i>di cui già impegnato*</i>	0,00	0,00	0,00	0,00
		previsione di cassa	0,00	0,00	0,00	0,00
		<i>a fondo pluriennale vincolato</i>	0,00	0,00	0,00	0,00
32733/0	SALARIO ACCESSORIO PERSONALE COMANDATO A TERZI (FC 5003)	previsione di competenza	22.193,92	0,00	0,00	22.193,92
		<i>di cui già impegnato*</i>	5.393,92	0,00	0,00	5.393,92
		previsione di cassa	22.193,92	0,00	0,00	22.193,92
		<i>a fondo pluriennale vincolato</i>	0,00	0,00	0,00	0,00
32950/1	COMPETENZE LORDE PERSONALE CONTROLLI INTERNI	previsione di competenza	67.200,00	0,00	0,00	67.200,00
		<i>di cui già impegnato*</i>	0,00	0,00	0,00	0,00
		previsione di cassa	67.200,00	0,00	0,00	67.200,00
		<i>a fondo pluriennale vincolato</i>	0,00	0,00	0,00	0,00
32950/2	ONERI RIFLESSI PERSONALE CONTROLLI INTERNI	previsione di competenza	31.470,74	0,00	0,00	31.470,74
		<i>di cui già impegnato*</i>	7.870,74	0,00	0,00	7.870,74
		previsione di cassa	31.470,74	0,00	0,00	31.470,74
		<i>a fondo pluriennale vincolato</i>	0,00	0,00	0,00	0,00
32950/3	CONTRIBUTI FIGURATIVI PERSONALE CONTROLLI INTERNI	previsione di competenza	0,00	0,00	0,00	0,00
		<i>di cui già impegnato*</i>	0,00	0,00	0,00	0,00
		previsione di cassa	0,00	0,00	0,00	0,00
		<i>a fondo pluriennale vincolato</i>	0,00	0,00	0,00	0,00
32950/4	INDENNITA' E ALTRI COMPENSI PERSONALE CONTROLLI INTERNI	previsione di competenza	12.550,00	0,00	0,00	12.550,00
		<i>di cui già impegnato*</i>	0,00	0,00	0,00	0,00
		previsione di cassa	12.550,00	0,00	0,00	12.550,00
		<i>a fondo pluriennale vincolato</i>	0,00	0,00	0,00	0,00
32960/0	SALARIO ACCESSORIO PERSONALE CONTROLLI INTERNI	previsione di competenza	21.105,90	0,00	0,00	21.105,90
		<i>di cui già impegnato*</i>	8.555,90	0,00	0,00	8.555,90
		previsione di cassa	21.105,90	0,00	0,00	21.105,90
		<i>a fondo pluriennale vincolato</i>	0,00	0,00	0,00	0,00
Totale 101 Macroaggregato	Redditi da lavoro dipendente	previsione di competenza	578.912,21	0,00	0,00	578.912,21
		<i>di cui già impegnato*</i>	55.712,21	0,00	0,00	55.712,21
		previsione di cassa	580.912,22	0,00	965,39	579.946,83
		<i>a fondo pluriennale vincolato</i>	0,00	0,00	0,00	0,00
Totale Titolo 1	Spese correnti	previsione di competenza	578.912,21	0,00	0,00	578.912,21
		<i>di cui già impegnato*</i>	55.712,21	0,00	0,00	55.712,21
		previsione di cassa	580.912,22	0,00	965,39	579.946,83
		<i>a fondo pluriennale vincolato</i>	0,00	0,00	0,00	0,00



SERVIZIO PROGRAMMAZIONE E CONTROLLO DELLA SPESA SPESE PER MISSIONI, PROGRAMMI E MACROAGGREGATI PER CAPITOLI

MISSIONE PROGRAMMA TITOLO MACROAGGREGATO CAPITOLO	DENOMINAZIONE		PREVISIONI INIZIALI ANNO 2020	VARIAZIONI		PREVISIONI DEFINITIVE ANNO 2020
				in aumento	in diminuzione	
Totale Programma 11	Altri servizi generali	previsione di competenza	578.912,21	0,00	0,00	578.912,21
		<i>di cui già impegnato*</i>	55.712,21	0,00	0,00	55.712,21
		previsione di cassa	580.912,22	0,00	965,39	579.946,83
		<i>a fondo pluriennale vincolato</i>	0,00	0,00	0,00	0,00
Totale MISSIONE 01	Servizi istituzionali, generali e di gestione	previsione di competenza	9.084.280,43	55.047,00	99.582,00	9.039.745,43
		<i>di cui già impegnato*</i>	853.634,82	0,00	0,00	853.634,82
		previsione di cassa	9.154.404,67	144.841,19	40.437,79	9.258.808,07
		<i>a fondo pluriennale vincolato</i>	0,00	0,00	0,00	0,00



SERVIZIO PROGRAMMAZIONE E CONTROLLO DELLA SPESA SPESE PER MISSIONI, PROGRAMMI E MACROAGGREGATI PER CAPITOLI

MISSIONE PROGRAMMA TITOLO MACROAGGREGATO CAPITOLO	DENOMINAZIONE		PREVISIONI INIZIALI ANNO 2020	VARIAZIONI		PREVISIONI DEFINITIVE ANNO 2020
				in aumento	in diminuzione	
MISSIONE 02	Giustizia					
0201 Programma 01	Uffici giudiziari					
TITOLO 1	Spese correnti					
Macroaggregato 101	Redditi da lavoro dipendente					
34950/1	COMPETENZE LORDE PERSONALE UFFICI GIUDIZIARI	previsione di competenza di cui già impegnato* previsione di cassa a fondo pluriennale vincolato	22.300,00 0,00 22.300,00 0,00	0,00 0,00 0,00 0,00	0,00 0,00 0,00 0,00	22.300,00 0,00 22.300,00 0,00
34950/2	ONERI RIFLESSI PERSONALE UFFICI GIUDIZIARI	previsione di competenza di cui già impegnato* previsione di cassa a fondo pluriennale vincolato	11.593,23 4.093,23 11.593,23 0,00	0,00 0,00 0,00 0,00	0,00 0,00 0,00 0,00	11.593,23 4.093,23 11.593,23 0,00
34950/3	CONTRIBUTI FIGURATIVI PERSONALE UFFICI GIUDIZIARI	previsione di competenza di cui già impegnato* previsione di cassa a fondo pluriennale vincolato	0,00 0,00 0,00 0,00	0,00 0,00 0,00 0,00	0,00 0,00 0,00 0,00	0,00 0,00 0,00 0,00
34950/4	INDENNITA' E ALTRI COMPENSI PERSONALE UFFICI GIUDIZIARI	previsione di competenza di cui già impegnato* previsione di cassa a fondo pluriennale vincolato	1.950,00 0,00 1.950,00 0,00	0,00 0,00 0,00 0,00	0,00 0,00 0,00 0,00	1.950,00 0,00 1.950,00 0,00
34959/0	SALARIO ACCESSORIO PERSONALE COMANDATO UFFICI GIUDIZIARI	previsione di competenza di cui già impegnato* previsione di cassa a fondo pluriennale vincolato	3.799,74 1.849,74 3.799,74 0,00	0,00 0,00 0,00 0,00	0,00 0,00 0,00 0,00	3.799,74 1.849,74 3.799,74 0,00
Totale 101	Redditi da lavoro dipendente	previsione di competenza di cui già impegnato* previsione di cassa a fondo pluriennale vincolato	39.642,97 5.942,97 39.642,97 0,00	0,00 0,00 0,00 0,00	0,00 0,00 0,00 0,00	39.642,97 5.942,97 39.642,97 0,00
Totale Titolo 1	Spese correnti	previsione di competenza di cui già impegnato* previsione di cassa a fondo pluriennale vincolato	39.642,97 5.942,97 39.642,97 0,00	0,00 0,00 0,00 0,00	0,00 0,00 0,00 0,00	39.642,97 5.942,97 39.642,97 0,00
Totale Programma 01	Uffici giudiziari	previsione di competenza di cui già impegnato* previsione di cassa a fondo pluriennale vincolato	39.642,97 5.942,97 39.642,97 0,00	0,00 0,00 0,00 0,00	0,00 0,00 0,00 0,00	39.642,97 5.942,97 39.642,97 0,00
Totale MISSIONE 02	Giustizia	previsione di competenza di cui già impegnato* previsione di cassa a fondo pluriennale vincolato	39.642,97 5.942,97 39.642,97 0,00	0,00 0,00 0,00 0,00	0,00 0,00 0,00 0,00	39.642,97 5.942,97 39.642,97 0,00



SERVIZIO PROGRAMMAZIONE E CONTROLLO DELLA SPESA SPESE PER MISSIONI, PROGRAMMI E MACROAGGREGATI PER CAPITOLI

MISSIONE PROGRAMMA TITOLO MACROAGGREGATO CAPITOLO	DENOMINAZIONE		PREVISIONI INIZIALI ANNO 2020	VARIAZIONI		PREVISIONI DEFINITIVE ANNO 2020
				in aumento	in diminuzione	
MISSIONE 03	Ordine pubblico e sicurezza					
0301 Programma 01	Polizia locale e amministrativa					
TITOLO 1	Spese correnti					
Macroaggregato 101	Redditi da lavoro dipendente					
35250/1	COMPETENZE LORDE PERSONALE POLIZIA MUNICIPALE	previsione di competenza di cui già impegnato* previsione di cassa a fondo pluriennale vincolato	2.032.000,00 0,00 2.032.000,00 0,00	0,00 0,00 0,00 0,00	0,00 0,00 0,00 0,00	2.032.000,00 0,00 2.032.000,00 0,00
35250/2	ONERI RIFLESSI PERSONALE POLIZIA MUNICIPALE	previsione di competenza di cui già impegnato* previsione di cassa a fondo pluriennale vincolato	1.034.327,90 228.397,90 1.034.327,90 0,00	10.710,00 0,00 10.710,00 0,00	0,00 0,00 0,00 0,00	1.045.037,90 228.397,90 1.045.037,90 0,00
35250/3	CONTRIBUTI FIGURATIVI PERSONALE POLIZIA MUNICIPALE	previsione di competenza di cui già impegnato* previsione di cassa a fondo pluriennale vincolato	12.000,00 0,00 12.000,00 0,00	0,00 0,00 0,00 0,00	0,00 0,00 0,00 0,00	12.000,00 0,00 12.000,00 0,00
35250/4	INDENNITA' E ALTRI COMPENSI PERSONALE POLIZIA MUNICIPALE	previsione di competenza di cui già impegnato* previsione di cassa a fondo pluriennale vincolato	303.600,00 0,00 303.600,00 0,00	0,00 0,00 0,00 0,00	0,00 0,00 0,00 0,00	303.600,00 0,00 303.600,00 0,00
35251/0	MIGLIORAMENTI CONTRATTUALI PERSONALE DELLA FUNZIONE	previsione di competenza di cui già impegnato* previsione di cassa a fondo pluriennale vincolato	0,00 0,00 0,00 0,00	0,00 0,00 0,00 0,00	0,00 0,00 0,00 0,00	0,00 0,00 0,00 0,00
35252/0	SALARIO ACCESSORIO PERSONALE POLIZIA MUNICIPALE	previsione di competenza di cui già impegnato* previsione di cassa a fondo pluriennale vincolato	640.438,65 339.738,65 640.438,65 0,00	0,00 0,00 0,00 0,00	0,00 0,00 0,00 0,00	640.438,65 339.738,65 640.438,65 0,00
35255/0	FONDO PREVIDENZA INTEGRATIVA POLIZIA MUNICIPALE	previsione di competenza di cui già impegnato* previsione di cassa a fondo pluriennale vincolato	0,00 0,00 0,00 0,00	0,00 0,00 0,00 0,00	0,00 0,00 0,00 0,00	0,00 0,00 0,00 0,00
35260/1	POLIZIA DI PROSSIMITA' STIPENDI RT (FC 3411)	previsione di competenza di cui già impegnato* previsione di cassa a fondo pluriennale vincolato	133.500,00 0,00 133.500,00 0,00	0,00 0,00 0,00 0,00	0,00 0,00 0,00 0,00	133.500,00 0,00 133.500,00 0,00
35260/2	POLIZIA DI PROSSIMITA' ONERI PREVIDENZIALI RT (FC 3411)	previsione di competenza di cui già impegnato* previsione di cassa a fondo pluriennale vincolato	39.070,00 0,00 39.070,00 0,00	0,00 0,00 0,00 0,00	0,00 0,00 0,00 0,00	39.070,00 0,00 39.070,00 0,00
35260/3	POLIZIA DI PROSSIMITA' ONERI FIGURATIVI RT (FC 3411)	previsione di competenza di cui già impegnato* previsione di cassa a fondo pluriennale vincolato	0,00 0,00 0,00 0,00	0,00 0,00 0,00 0,00	0,00 0,00 0,00 0,00	0,00 0,00 0,00 0,00
35260/4	POLIZIA DI PROSSIMITA' SALARIO ACCESSORIO RT (FC 3411)	previsione di competenza di cui già impegnato* previsione di cassa a fondo pluriennale vincolato	39.100,00 0,00 39.100,00 0,00	0,00 0,00 0,00 0,00	0,00 0,00 0,00 0,00	39.100,00 0,00 39.100,00 0,00
35265/0	FONDI STATO LAVORO STRAORDINARIO PM (FC 1366)	previsione di competenza di cui già impegnato* previsione di cassa a fondo pluriennale vincolato	0,00 0,00 0,00 0,00	9.175,00 0,00 9.175,00 0,00	0,00 0,00 0,00 0,00	9.175,00 0,00 9.175,00 0,00
35266/0	FONDI STATO ONERI RIFLESSI SU STRAORDINARIO PM (FC 1366)	previsione di competenza di cui già impegnato* previsione di cassa	0,00 0,00 0,00	2.185,00 0,00 2.185,00	0,00 0,00 0,00	2.185,00 0,00 2.185,00



SERVIZIO PROGRAMMAZIONE E CONTROLLO DELLA SPESA SPESE PER MISSIONI, PROGRAMMI E MACROAGGREGATI PER CAPITOLI

MISSIONE PROGRAMMA TITOLO MACROAGGREGATO CAPITOLO	DENOMINAZIONE		PREVISIONI INIZIALI ANNO 2020	VARIAZIONI		PREVISIONI DEFINITIVE ANNO2020
				in aumento	in diminuzione	
		<i>a fondo pluriennale vincolato</i>	0,00	0,00	0,00	0,00
35500/19	RETRIBUZIONI DIPENDENTI PROVVISORI (CDS)	previsione di competenza	40.000,00	0,00	40.000,00	0,00
		<i>di cui già impegnato*</i>	0,00	0,00	0,00	0,00
		previsione di cassa	40.000,00	0,00	40.000,00	0,00
		<i>a fondo pluriennale vincolato</i>	0,00	0,00	0,00	0,00
35500/20	ONERI RIFLESSI DIPENDENTI PROVVISORI (CDS)	previsione di competenza	10.000,00	0,00	10.000,00	0,00
		<i>di cui già impegnato*</i>	0,00	0,00	0,00	0,00
		previsione di cassa	10.000,00	0,00	10.000,00	0,00
		<i>a fondo pluriennale vincolato</i>	0,00	0,00	0,00	0,00
Totale 101	Redditi da lavoro dipendente	previsione di competenza	4.284.036,55	22.070,00	50.000,00	4.256.106,55
Macroaggregato		<i>di cui già impegnato*</i>	588.136,55	0,00	0,00	588.136,55
		previsione di cassa	4.284.036,55	22.070,00	50.000,00	4.256.106,55
		<i>a fondo pluriennale vincolato</i>	0,00	0,00	0,00	0,00
Macroaggregato 103	Acquisto di beni e servizi					
35462/0	SERVIZIO MENSA PERSONALE DELLA FUNZIONE	previsione di competenza	20.000,00	0,00	0,00	20.000,00
		<i>di cui già impegnato*</i>	20.000,00	0,00	0,00	20.000,00
		previsione di cassa	20.000,00	0,00	0,00	20.000,00
		<i>a fondo pluriennale vincolato</i>	0,00	0,00	0,00	0,00
Totale 103	Acquisto di beni e servizi	previsione di competenza	20.000,00	0,00	0,00	20.000,00
Macroaggregato		<i>di cui già impegnato*</i>	20.000,00	0,00	0,00	20.000,00
		previsione di cassa	20.000,00	0,00	0,00	20.000,00
		<i>a fondo pluriennale vincolato</i>	0,00	0,00	0,00	0,00
Totale Titolo 1	Spese correnti	previsione di competenza	4.304.036,55	22.070,00	50.000,00	4.276.106,55
		<i>di cui già impegnato*</i>	588.136,55	0,00	0,00	588.136,55
		previsione di cassa	4.304.036,55	22.070,00	50.000,00	4.276.106,55
		<i>a fondo pluriennale vincolato</i>	0,00	0,00	0,00	0,00
Totale Programma 01	Polizia locale e amministrativa	previsione di competenza	4.304.036,55	22.070,00	50.000,00	4.276.106,55
		<i>di cui già impegnato*</i>	588.136,55	0,00	0,00	588.136,55
		previsione di cassa	4.304.036,55	22.070,00	50.000,00	4.276.106,55
		<i>a fondo pluriennale vincolato</i>	0,00	0,00	0,00	0,00
Totale MISSIONE 03	Ordine pubblico e sicurezza	previsione di competenza	4.304.036,55	22.070,00	50.000,00	4.276.106,55
		<i>di cui già impegnato*</i>	588.136,55	0,00	0,00	588.136,55
		previsione di cassa	4.304.036,55	22.070,00	50.000,00	4.276.106,55
		<i>a fondo pluriennale vincolato</i>	0,00	0,00	0,00	0,00



SERVIZIO PROGRAMMAZIONE E CONTROLLO DELLA SPESA SPESE PER MISSIONI, PROGRAMMI E MACROAGGREGATI PER CAPITOLI

MISSIONE PROGRAMMA TITOLO MACROAGGREGATO CAPITOLO	DENOMINAZIONE		PREVISIONI INIZIALI ANNO 2020	VARIAZIONI		PREVISIONI DEFINITIVE ANNO 2020
				in aumento	in diminuzione	
MISSIONE 04	Istruzione e diritto allo studio					
0401 Programma 01	Istruzione prescolastica					
TITOLO 1	Spese correnti					
Macroaggregato 101	Redditi da lavoro dipendente					
35905/0	COMPETENZE LORDE MATERNE COM.LI COMANDATO A TERZI (FC 5003)	previsione di competenza <i>di cui già impegnato*</i> previsione di cassa <i>a fondo pluriennale vincolato</i>	0,00 0,00 0,00 0,00	0,00 0,00 0,00 0,00	0,00 0,00 0,00 0,00	0,00 0,00 0,00 0,00
35906/0	ONERI RIFLESSI PERSONALE MATERNE COM.LI COMANDATO A TERZI (FC 5003)	previsione di competenza <i>di cui già impegnato*</i> previsione di cassa <i>a fondo pluriennale vincolato</i>	0,00 0,00 0,00 0,00	0,00 0,00 0,00 0,00	0,00 0,00 0,00 0,00	0,00 0,00 0,00 0,00
35907/0	CONTRIBUTI FIGURATIVI PERSONALE MATERNE COM.LI COMANDATO A TERZI (FC 5003)	previsione di competenza <i>di cui già impegnato*</i> previsione di cassa <i>a fondo pluriennale vincolato</i>	0,00 0,00 0,00 0,00	0,00 0,00 0,00 0,00	0,00 0,00 0,00 0,00	0,00 0,00 0,00 0,00
35908/0	INDENNITA' ED ALTRI COMPENSI PERSONALE MATERNE COM.LI COMANDATO A TERZI (FC 5003)	previsione di competenza <i>di cui già impegnato*</i> previsione di cassa <i>a fondo pluriennale vincolato</i>	0,00 0,00 0,00 0,00	0,00 0,00 0,00 0,00	0,00 0,00 0,00 0,00	0,00 0,00 0,00 0,00
35910/1	COMPETENZE LORDE PERSONALE MATERNE COMUNALI	previsione di competenza <i>di cui già impegnato*</i> previsione di cassa <i>a fondo pluriennale vincolato</i>	373.400,00 0,00 373.400,00 0,00	0,00 0,00 0,00 0,00	0,00 0,00 0,00 0,00	373.400,00 0,00 373.400,00 0,00
35910/2	ONERI RIFLESSI PERSONALE MATERNE COMUNALI	previsione di competenza <i>di cui già impegnato*</i> previsione di cassa <i>a fondo pluriennale vincolato</i>	160.407,13 35.007,13 160.407,13 0,00	0,00 0,00 0,00 0,00	0,00 0,00 0,00 0,00	160.407,13 35.007,13 160.407,13 0,00
35910/3	CONTRIBUTI FIGURATIVI PERSONALE MATERNE COMUNALI	previsione di competenza <i>di cui già impegnato*</i> previsione di cassa <i>a fondo pluriennale vincolato</i>	0,00 0,00 0,00 0,00	0,00 0,00 0,00 0,00	0,00 0,00 0,00 0,00	0,00 0,00 0,00 0,00
35910/4	INDENNITA' E ALTRI COMPENSI PERSONALE MATERNE COMUNALI	previsione di competenza <i>di cui già impegnato*</i> previsione di cassa <i>a fondo pluriennale vincolato</i>	34.800,00 0,00 34.800,00 0,00	0,00 0,00 0,00 0,00	0,00 0,00 0,00 0,00	34.800,00 0,00 34.800,00 0,00
35911/0	SALARIO ACCESSORIO PERSONALE MATERNE COMUNALI	previsione di competenza <i>di cui già impegnato*</i> previsione di cassa <i>a fondo pluriennale vincolato</i>	69.211,72 34.411,72 69.211,72 0,00	0,00 0,00 0,00 0,00	0,00 0,00 0,00 0,00	69.211,72 34.411,72 69.211,72 0,00
35912/0	STRAORDINARIO PERSONALE MATERNE COMUNALI	previsione di competenza <i>di cui già impegnato*</i> previsione di cassa <i>a fondo pluriennale vincolato</i>	0,00 0,00 0,00 0,00	0,00 0,00 0,00 0,00	0,00 0,00 0,00 0,00	0,00 0,00 0,00 0,00
Totale Macroaggregato 101	Redditi da lavoro dipendente	previsione di competenza <i>di cui già impegnato*</i> previsione di cassa <i>a fondo pluriennale vincolato</i>	637.818,85 69.418,85 637.818,85 0,00	0,00 0,00 0,00 0,00	0,00 0,00 0,00 0,00	637.818,85 69.418,85 637.818,85 0,00
Totale Titolo 1	Spese correnti	previsione di competenza <i>di cui già impegnato*</i> previsione di cassa <i>a fondo pluriennale vincolato</i>	637.818,85 69.418,85 637.818,85 0,00	0,00 0,00 0,00 0,00	0,00 0,00 0,00 0,00	637.818,85 69.418,85 637.818,85 0,00
Totale Programma 01	Istruzione prescolastica	previsione di competenza <i>di cui già impegnato*</i> previsione di cassa <i>a fondo pluriennale vincolato</i>	637.818,85 69.418,85 637.818,85 0,00	0,00 0,00 0,00 0,00	0,00 0,00 0,00 0,00	637.818,85 69.418,85 637.818,85 0,00



SERVIZIO PROGRAMMAZIONE E CONTROLLO DELLA SPESA SPESE PER MISSIONI, PROGRAMMI E MACROAGGREGATI PER CAPITOLI

MISSIONE PROGRAMMA TITOLO MACROAGGREGATO CAPITOLO	DENOMINAZIONE		PREVISIONI INIZIALI ANNO 2020	VARIAZIONI		PREVISIONI DEFINITIVE ANNO 2020
				in aumento	in diminuzione	
0406 Programma 06	Servizi ausiliari all'istruzione					
TITOLO 1	Spese correnti					
Macroaggregato 101	Redditi da lavoro dipendente					
39100/1	COMPETENZE LORDE PERSONALE SERVIZI EDUCATIVI	previsione di competenza <i>di cui già impegnato*</i> previsione di cassa <i>a fondo pluriennale vincolato</i>	254.200,00 0,00 254.200,00 0,00	0,00 0,00 0,00 0,00	0,00 0,00 0,00 0,00	254.200,00 0,00 254.200,00 0,00
39100/2	ONERI RIFLESSI PERSONALE SERVIZI EDUCATIVI	previsione di competenza <i>di cui già impegnato*</i> previsione di cassa <i>a fondo pluriennale vincolato</i>	102.926,26 17.926,26 102.926,26 0,00	0,00 0,00 0,00 0,00	0,00 0,00 0,00 0,00	102.926,26 17.926,26 102.926,26 0,00
39100/3	CONTRIBUTI FIGURATIVI PERSONALE SERVIZI EDUCATIVI	previsione di competenza <i>di cui già impegnato*</i> previsione di cassa <i>a fondo pluriennale vincolato</i>	0,00 0,00 0,00 0,00	0,00 0,00 0,00 0,00	0,00 0,00 0,00 0,00	0,00 0,00 0,00 0,00
39100/4	INDENNITA' E ALTRI COMPENSI PERSONALE SERVIZI EDUCATIVI	previsione di competenza <i>di cui già impegnato*</i> previsione di cassa <i>a fondo pluriennale vincolato</i>	29.500,00 0,00 29.500,00 0,00	0,00 0,00 0,00 0,00	0,00 0,00 0,00 0,00	29.500,00 0,00 29.500,00 0,00
39101/0	MIGLIORAMENTI CONTRATTUALI PERSONALE DELLA FUNZIONE	previsione di competenza <i>di cui già impegnato*</i> previsione di cassa <i>a fondo pluriennale vincolato</i>	0,00 0,00 0,00 0,00	0,00 0,00 0,00 0,00	0,00 0,00 0,00 0,00	0,00 0,00 0,00 0,00
39102/0	SALARIO ACCESSORIO PERSONALE SERVIZI EDUCATIVI	previsione di competenza <i>di cui già impegnato*</i> previsione di cassa <i>a fondo pluriennale vincolato</i>	48.150,17 18.650,17 48.150,17 0,00	0,00 0,00 0,00 0,00	0,00 0,00 0,00 0,00	48.150,17 18.650,17 48.150,17 0,00
Totale 101 Macroaggregato	Redditi da lavoro dipendente	previsione di competenza <i>di cui già impegnato*</i> previsione di cassa <i>a fondo pluriennale vincolato</i>	434.776,43 36.576,43 434.776,43 0,00	0,00 0,00 0,00 0,00	0,00 0,00 0,00 0,00	434.776,43 36.576,43 434.776,43 0,00
Macroaggregato 103	Acquisto di beni e servizi					
39162/0	SERVIZIO MENSA PERSONALE DELLA FUNZIONE	previsione di competenza <i>di cui già impegnato*</i> previsione di cassa <i>a fondo pluriennale vincolato</i>	12.000,00 12.000,00 12.140,00 0,00	0,00 0,00 0,00 0,00	0,00 0,00 0,00 0,00	12.000,00 12.000,00 12.140,00 0,00
Totale 103 Macroaggregato	Acquisto di beni e servizi	previsione di competenza <i>di cui già impegnato*</i> previsione di cassa <i>a fondo pluriennale vincolato</i>	12.000,00 12.000,00 12.140,00 0,00	0,00 0,00 0,00 0,00	0,00 0,00 0,00 0,00	12.000,00 12.000,00 12.140,00 0,00
Totale Titolo 1	Spese correnti	previsione di competenza <i>di cui già impegnato*</i> previsione di cassa <i>a fondo pluriennale vincolato</i>	446.776,43 48.576,43 446.916,43 0,00	0,00 0,00 0,00 0,00	0,00 0,00 0,00 0,00	446.776,43 48.576,43 446.916,43 0,00
Totale Programma 06	Servizi ausiliari all'istruzione	previsione di competenza <i>di cui già impegnato*</i> previsione di cassa <i>a fondo pluriennale vincolato</i>	446.776,43 48.576,43 446.916,43 0,00	0,00 0,00 0,00 0,00	0,00 0,00 0,00 0,00	446.776,43 48.576,43 446.916,43 0,00
Totale MISSIONE 04	Istruzione e diritto allo studio	previsione di competenza <i>di cui già impegnato*</i> previsione di cassa <i>a fondo pluriennale vincolato</i>	1.084.595,28 117.995,28 1.084.735,28 0,00	0,00 0,00 0,00 0,00	0,00 0,00 0,00 0,00	1.084.595,28 117.995,28 1.084.735,28 0,00



SERVIZIO PROGRAMMAZIONE E CONTROLLO DELLA SPESA SPESE PER MISSIONI, PROGRAMMI E MACROAGGREGATI PER CAPITOLI

MISSIONE PROGRAMMA TITOLO MACROAGGREGATO CAPITOLO	DENOMINAZIONE		PREVISIONI INIZIALI ANNO 2020	VARIAZIONI		PREVISIONI DEFINITIVE ANNO 2020
				in aumento	in diminuzione	
MISSIONE 05	Tutela e valorizzazione dei beni e delle attività culturali					
0502 Programma 02	Attività culturali e interventi diversi nel settore culturale					
TITOLO 1	Spese correnti					
Macroaggregato 101	Redditi da lavoro dipendente					
39300/1	COMPETENZE LORDE PERSONALE BIBLIOTECHE	previsione di competenza <i>di cui già impegnato*</i> previsione di cassa <i>a fondo pluriennale vincolato</i>	0,00 0,00 0,00 0,00	0,00 0,00 0,00 0,00	0,00 0,00 0,00 0,00	0,00 0,00 0,00 0,00
39300/2	ONERI RIFLESSI PERSONALE BIBLIOTECHE	previsione di competenza <i>di cui già impegnato*</i> previsione di cassa <i>a fondo pluriennale vincolato</i>	0,00 0,00 0,00 0,00	0,00 0,00 0,00 0,00	0,00 0,00 0,00 0,00	0,00 0,00 0,00 0,00
39300/3	CONTRIBUTI FIGURATIVI PERSONALE BIBLIOTECHE	previsione di competenza <i>di cui già impegnato*</i> previsione di cassa <i>a fondo pluriennale vincolato</i>	0,00 0,00 0,00 0,00	0,00 0,00 0,00 0,00	0,00 0,00 0,00 0,00	0,00 0,00 0,00 0,00
39500/1	COMPETENZE LORDE PERSONALE MUSEI	previsione di competenza <i>di cui già impegnato*</i> previsione di cassa <i>a fondo pluriennale vincolato</i>	0,00 0,00 0,00 0,00	0,00 0,00 0,00 0,00	0,00 0,00 0,00 0,00	0,00 0,00 0,00 0,00
39500/2	ONERI RIFLESSI PERSONALE MUSEI	previsione di competenza <i>di cui già impegnato*</i> previsione di cassa <i>a fondo pluriennale vincolato</i>	0,00 0,00 0,00 0,00	0,00 0,00 0,00 0,00	0,00 0,00 0,00 0,00	0,00 0,00 0,00 0,00
39500/3	CONTRIBUTI FIGURATIVI PERSONALE SERVIZI MUSEALI	previsione di competenza <i>di cui già impegnato*</i> previsione di cassa <i>a fondo pluriennale vincolato</i>	0,00 0,00 0,00 0,00	0,00 0,00 0,00 0,00	0,00 0,00 0,00 0,00	0,00 0,00 0,00 0,00
40060/1	COMPETENZE LORDE AL PERSONALE ADDETTO AI SERVIZI CULTURALI	previsione di competenza <i>di cui già impegnato*</i> previsione di cassa <i>a fondo pluriennale vincolato</i>	186.400,00 0,00 186.400,00 0,00	0,00 0,00 0,00 0,00	0,00 0,00 0,00 0,00	186.400,00 0,00 186.400,00 0,00
40060/2	ONERI RIFLESSI PER IL PERSONALE SERVIZI CULTURALI	previsione di competenza <i>di cui già impegnato*</i> previsione di cassa <i>a fondo pluriennale vincolato</i>	77.262,43 15.362,43 77.262,43 0,00	0,00 0,00 0,00 0,00	0,00 0,00 0,00 0,00	77.262,43 15.362,43 77.262,43 0,00
40060/3	CONTRIBUTI FIGURATIVI PERSONALE SERVIZIO CULTURA	previsione di competenza <i>di cui già impegnato*</i> previsione di cassa <i>a fondo pluriennale vincolato</i>	1.900,00 0,00 1.900,00 0,00	0,00 0,00 0,00 0,00	350,00 0,00 350,00 0,00	1.550,00 0,00 1.550,00 0,00
40060/4	INDENNITA' E ALTRI COMPENSI PERSONALE SERVIZIO CULTURA	previsione di competenza <i>di cui già impegnato*</i> previsione di cassa <i>a fondo pluriennale vincolato</i>	20.250,00 0,00 20.250,00 0,00	0,00 0,00 0,00 0,00	0,00 0,00 0,00 0,00	20.250,00 0,00 20.250,00 0,00
40061/0	MIGLIORAMENTI CONTRATTUALI PERSONALE DELLA FUNZIONE	previsione di competenza <i>di cui già impegnato*</i> previsione di cassa <i>a fondo pluriennale vincolato</i>	0,00 0,00 0,00 0,00	0,00 0,00 0,00 0,00	0,00 0,00 0,00 0,00	0,00 0,00 0,00 0,00
40062/0	SALARIO ACCESSORIO PERSONALE SERVIZI CULTURALI	previsione di competenza <i>di cui già impegnato*</i> previsione di cassa <i>a fondo pluriennale vincolato</i>	39.400,54 19.150,54 39.400,54 0,00	0,00 0,00 0,00 0,00	0,00 0,00 0,00 0,00	39.400,54 19.150,54 39.400,54 0,00
40410/1	COMPETENZE LORDE AL PERSONALE ADDETTO AL TEATRO COMUNALE	previsione di competenza <i>di cui già impegnato*</i>	0,00 0,00	0,00 0,00	0,00 0,00	0,00 0,00



SERVIZIO PROGRAMMAZIONE E CONTROLLO DELLA SPESA SPESE PER MISSIONI, PROGRAMMI E MACROAGGREGATI PER CAPITOLI

MISSIONE PROGRAMMA TITOLO MACROAGGREGATO CAPITOLO	DENOMINAZIONE		PREVISIONI INIZIALI ANNO 2020	VARIAZIONI		PREVISIONI DEFINITIVE ANNO2020
				in aumento	in diminuzione	
		previsione di cassa	0,00	0,00	0,00	0,00
		<i>a fondo pluriennale vincolato</i>	<i>0,00</i>	<i>0,00</i>	<i>0,00</i>	<i>0,00</i>
40410/2	ONERI RIFLESSI PERSONALE TEATRO COMUNALE	previsione di competenza	0,00	0,00	0,00	0,00
		<i>di cui già impegnato*</i>	<i>0,00</i>	<i>0,00</i>	<i>0,00</i>	<i>0,00</i>
		previsione di cassa	0,00	0,00	0,00	0,00
		<i>a fondo pluriennale vincolato</i>	<i>0,00</i>	<i>0,00</i>	<i>0,00</i>	<i>0,00</i>
40410/3	CONTRIBUTI FIGURATIVI PERSONALE TEATRO COMUNALE	previsione di competenza	0,00	0,00	0,00	0,00
		<i>di cui già impegnato*</i>	<i>0,00</i>	<i>0,00</i>	<i>0,00</i>	<i>0,00</i>
		previsione di cassa	0,00	0,00	0,00	0,00
		<i>a fondo pluriennale vincolato</i>	<i>0,00</i>	<i>0,00</i>	<i>0,00</i>	<i>0,00</i>
Totale 101	Redditi da lavoro dipendente	previsione di competenza	325.212,97	0,00	350,00	324.862,97
Macroaggregato		<i>di cui già impegnato*</i>	<i>34.512,97</i>	<i>0,00</i>	<i>0,00</i>	<i>34.512,97</i>
		previsione di cassa	325.212,97	0,00	350,00	324.862,97
		<i>a fondo pluriennale vincolato</i>	<i>0,00</i>	<i>0,00</i>	<i>0,00</i>	<i>0,00</i>
Macroaggregato 103	Acquisto di beni e servizi					
40462/0	SERVIZIO MENSA PERSONALE DELLA FUNZIONE	previsione di competenza	12.000,00	0,00	0,00	12.000,00
		<i>di cui già impegnato*</i>	<i>12.000,00</i>	<i>0,00</i>	<i>0,00</i>	<i>12.000,00</i>
		previsione di cassa	12.000,00	0,00	0,00	12.000,00
		<i>a fondo pluriennale vincolato</i>	<i>0,00</i>	<i>0,00</i>	<i>0,00</i>	<i>0,00</i>
Totale 103	Acquisto di beni e servizi	previsione di competenza	12.000,00	0,00	0,00	12.000,00
Macroaggregato		<i>di cui già impegnato*</i>	<i>12.000,00</i>	<i>0,00</i>	<i>0,00</i>	<i>12.000,00</i>
		previsione di cassa	12.000,00	0,00	0,00	12.000,00
		<i>a fondo pluriennale vincolato</i>	<i>0,00</i>	<i>0,00</i>	<i>0,00</i>	<i>0,00</i>
Totale Titolo 1	Spese correnti	previsione di competenza	337.212,97	0,00	350,00	336.862,97
		<i>di cui già impegnato*</i>	<i>46.512,97</i>	<i>0,00</i>	<i>0,00</i>	<i>46.512,97</i>
		previsione di cassa	337.212,97	0,00	350,00	336.862,97
		<i>a fondo pluriennale vincolato</i>	<i>0,00</i>	<i>0,00</i>	<i>0,00</i>	<i>0,00</i>
Totale Programma 02	Attività culturali e interventi diversi nel settore culturale	previsione di competenza	337.212,97	0,00	350,00	336.862,97
		<i>di cui già impegnato*</i>	<i>46.512,97</i>	<i>0,00</i>	<i>0,00</i>	<i>46.512,97</i>
		previsione di cassa	337.212,97	0,00	350,00	336.862,97
		<i>a fondo pluriennale vincolato</i>	<i>0,00</i>	<i>0,00</i>	<i>0,00</i>	<i>0,00</i>
Totale MISSIONE 05	Tutela e valorizzazione dei beni e delle attività culturali	previsione di competenza	337.212,97	0,00	350,00	336.862,97
		<i>di cui già impegnato*</i>	<i>46.512,97</i>	<i>0,00</i>	<i>0,00</i>	<i>46.512,97</i>
		previsione di cassa	337.212,97	0,00	350,00	336.862,97
		<i>a fondo pluriennale vincolato</i>	<i>0,00</i>	<i>0,00</i>	<i>0,00</i>	<i>0,00</i>



SERVIZIO PROGRAMMAZIONE E CONTROLLO DELLA SPESA SPESE PER MISSIONI, PROGRAMMI E MACROAGGREGATI PER CAPITOLI

MISSIONE PROGRAMMA TITOLO MACROAGGREGATO CAPITOLO	DENOMINAZIONE		PREVISIONI INIZIALI ANNO 2020	VARIAZIONI		PREVISIONI DEFINITIVE ANNO 2020
				in aumento	in diminuzione	
MISSIONE 06	Politiche giovanili, sport e tempo libero					
0601 Programma 01	Sport e tempo libero					
TITOLO 1	Spese correnti					
Macroaggregato 101	Redditi da lavoro dipendente					
46800/1	COMPETENZE LORDE AL PERSONALE ADDETTO ALL'UFFICIO	previsione di competenza di cui già impegnato* previsione di cassa a fondo pluriennale vincolato	40.900,00 0,00 40.900,00 0,00	0,00 0,00 0,00 0,00	0,00 0,00 0,00 0,00	40.900,00 0,00 40.900,00 0,00
46800/2	ONERI RIFLESSI PERSONALE UFFICIO SPORT	previsione di competenza di cui già impegnato* previsione di cassa a fondo pluriennale vincolato	17.315,61 3.915,61 17.315,61 0,00	0,00 0,00 0,00 0,00	0,00 0,00 0,00 0,00	17.315,61 3.915,61 17.315,61 0,00
46800/3	CONTRIBUTI FIGURATIVI PERSONALE UFFICIO SPORT	previsione di competenza di cui già impegnato* previsione di cassa a fondo pluriennale vincolato	400,00 0,00 400,00 0,00	300,00 0,00 300,00 0,00	0,00 0,00 0,00 0,00	700,00 0,00 700,00 0,00
46800/4	INDENNITA' E ALTRI COMPENSI PERSONALE UFFICIO SPORT	previsione di competenza di cui già impegnato* previsione di cassa a fondo pluriennale vincolato	3.350,00 0,00 3.350,00 0,00	0,00 0,00 0,00 0,00	0,00 0,00 0,00 0,00	3.350,00 0,00 3.350,00 0,00
46815/0	SALARIO ACCESSORIO PERSONALE SPORT	previsione di competenza di cui già impegnato* previsione di cassa a fondo pluriennale vincolato	6.217,97 2.867,97 6.217,97 0,00	0,00 0,00 0,00 0,00	0,00 0,00 0,00 0,00	6.217,97 2.867,97 6.217,97 0,00
Totale 101	Redditi da lavoro dipendente	previsione di competenza di cui già impegnato* previsione di cassa a fondo pluriennale vincolato	68.183,58 6.783,58 68.183,58 0,00	300,00 0,00 300,00 0,00	0,00 0,00 0,00 0,00	68.483,58 6.783,58 68.483,58 0,00
Totale Titolo 1	Spese correnti	previsione di competenza di cui già impegnato* previsione di cassa a fondo pluriennale vincolato	68.183,58 6.783,58 68.183,58 0,00	300,00 0,00 300,00 0,00	0,00 0,00 0,00 0,00	68.483,58 6.783,58 68.483,58 0,00
Totale Programma 01	Sport e tempo libero	previsione di competenza di cui già impegnato* previsione di cassa a fondo pluriennale vincolato	68.183,58 6.783,58 68.183,58 0,00	300,00 0,00 300,00 0,00	0,00 0,00 0,00 0,00	68.483,58 6.783,58 68.483,58 0,00
Totale MISSIONE 06	Politiche giovanili, sport e tempo libero	previsione di competenza di cui già impegnato* previsione di cassa a fondo pluriennale vincolato	68.183,58 6.783,58 68.183,58 0,00	300,00 0,00 300,00 0,00	0,00 0,00 0,00 0,00	68.483,58 6.783,58 68.483,58 0,00



SERVIZIO PROGRAMMAZIONE E CONTROLLO DELLA SPESA SPESE PER MISSIONI, PROGRAMMI E MACROAGGREGATI PER CAPITOLI

MISSIONE PROGRAMMA TITOLO MACROAGGREGATO CAPITOLO	DENOMINAZIONE		PREVISIONI INIZIALI ANNO 2020	VARIAZIONI		PREVISIONI DEFINITIVE ANNO2020
				in aumento	in diminuzione	
<i>MISSIONE</i> 07	<i>Turismo</i>					
0701 Programma 01	Sviluppo e valorizzazione del turismo					
Titolo 1	Spese correnti					
Macroaggregato 101	Redditi da lavoro dipendente					
49500/1	COMPETENZE LORDE AL PERSONALE DEI SERVIZI TURISTICI	previsione di competenza <i>di cui già impegnato*</i> previsione di cassa <i>a fondo pluriennale vincolato</i>	75.200,00 0,00 75.200,00 0,00	0,00 0,00 0,00 0,00	0,00 0,00 0,00 0,00	75.200,00 0,00 75.200,00 0,00
49500/2	ONERI RIFLESSI PERSONALE SERVIZI TURISTICI	previsione di competenza <i>di cui già impegnato*</i> previsione di cassa <i>a fondo pluriennale vincolato</i>	32.977,18 6.677,18 32.977,18 0,00	0,00 0,00 0,00 0,00	0,00 0,00 0,00 0,00	32.977,18 6.677,18 32.977,18 0,00
49500/3	CONTRIBUTI FIGURATIVI PERSONALE TURISMO	previsione di competenza <i>di cui già impegnato*</i> previsione di cassa <i>a fondo pluriennale vincolato</i>	150,00 0,00 150,00 0,00	0,00 0,00 0,00 0,00	0,00 0,00 0,00 0,00	150,00 0,00 150,00 0,00
49500/4	INDENNITA' E ALTRI COMPENSI PERSONALE SERVIZIO TURISMO	previsione di competenza <i>di cui già impegnato*</i> previsione di cassa <i>a fondo pluriennale vincolato</i>	9.100,00 0,00 9.100,00 0,00	0,00 0,00 0,00 0,00	0,00 0,00 0,00 0,00	9.100,00 0,00 9.100,00 0,00
49512/0	SALARIO ACCESSORIO PERSONALE TURISMO	previsione di competenza <i>di cui già impegnato*</i> previsione di cassa <i>a fondo pluriennale vincolato</i>	14.799,80 5.699,80 14.799,80 0,00	0,00 0,00 0,00 0,00	0,00 0,00 0,00 0,00	14.799,80 5.699,80 14.799,80 0,00
49950/1	COMPETENZE LORDE PERSONALE TRASFERITO DALLA PROVINCIA (FC 5005)	previsione di competenza <i>di cui già impegnato*</i> previsione di cassa <i>a fondo pluriennale vincolato</i>	122.300,00 0,00 122.300,00 0,00	0,00 0,00 0,00 0,00	0,00 0,00 0,00 0,00	122.300,00 0,00 122.300,00 0,00
49950/2	ONERI RIFLESSI PERSONALE TRASFERITO DALLA PROVINCIA (FC 5005)A (FC 5005)	previsione di competenza <i>di cui già impegnato*</i> previsione di cassa <i>a fondo pluriennale vincolato</i>	49.461,59 9.761,59 49.461,59 0,00	0,00 0,00 0,00 0,00	0,00 0,00 0,00 0,00	49.461,59 9.761,59 49.461,59 0,00
49950/3	CONTRIBUTI FIGURATIVI PERSONALE TRASFERITO DALLA PROVINCIA (FC 5005)	previsione di competenza <i>di cui già impegnato*</i> previsione di cassa <i>a fondo pluriennale vincolato</i>	1.100,00 0,00 1.100,00 0,00	0,00 0,00 0,00 0,00	0,00 0,00 0,00 0,00	1.100,00 0,00 1.100,00 0,00
49950/4	INDENNITA' E ALTRI COMPENSI PERSONALE TRASFERITO DALLA PROVINCIA (FC 5005)	previsione di competenza <i>di cui già impegnato*</i> previsione di cassa <i>a fondo pluriennale vincolato</i>	12.450,00 0,00 12.450,00 0,00	0,00 0,00 0,00 0,00	0,00 0,00 0,00 0,00	12.450,00 0,00 12.450,00 0,00
49951/0	SALARIO ACCESSORIO PERSONALE TRASFERITO DALLA PROVINCIA (FC 5005)	previsione di competenza <i>di cui già impegnato*</i> previsione di cassa <i>a fondo pluriennale vincolato</i>	22.943,68 10.493,68 22.943,68 0,00	0,00 0,00 0,00 0,00	0,00 0,00 0,00 0,00	22.943,68 10.493,68 22.943,68 0,00
Totale 101 Macroaggregato	Redditi da lavoro dipendente	previsione di competenza <i>di cui già impegnato*</i> previsione di cassa <i>a fondo pluriennale vincolato</i>	340.482,25 32.632,25 340.482,25 0,00	0,00 0,00 0,00 0,00	0,00 0,00 0,00 0,00	340.482,25 32.632,25 340.482,25 0,00
Totale Titolo 1	Spese correnti	previsione di competenza <i>di cui già impegnato*</i> previsione di cassa <i>a fondo pluriennale vincolato</i>	340.482,25 32.632,25 340.482,25 0,00	0,00 0,00 0,00 0,00	0,00 0,00 0,00 0,00	340.482,25 32.632,25 340.482,25 0,00
Totale Programma 01	Sviluppo e valorizzazione del turismo	previsione di competenza <i>di cui già impegnato*</i> previsione di cassa <i>a fondo pluriennale vincolato</i>	340.482,25 32.632,25 340.482,25 0,00	0,00 0,00 0,00 0,00	0,00 0,00 0,00 0,00	340.482,25 32.632,25 340.482,25 0,00

**SERVIZIO PROGRAMMAZIONE E CONTROLLO DELLA SPESA****SPESE PER MISSIONI, PROGRAMMI E MACROAGGREGATI PER CAPITOLI**

MISSIONE PROGRAMMA TITOLO MACROAGGREGATO CAPITOLO	DENOMINAZIONE		PREVISIONI INIZIALI ANNO 2020	VARIAZIONI		PREVISIONI DEFINITIVE ANNO 2020
				in aumento	in diminuzione	
<i>Totale MISSIONE 07</i>	<i>Turismo</i>	previsione di competenza	340.482,25	0,00	0,00	340.482,25
		<i>di cui già impegnato*</i>	32.632,25	0,00	0,00	32.632,25
		previsione di cassa	340.482,25	0,00	0,00	340.482,25
		<i>a fondo pluriennale vincolato</i>	0,00	0,00	0,00	0,00



SERVIZIO PROGRAMMAZIONE E CONTROLLO DELLA SPESA SPESE PER MISSIONI, PROGRAMMI E MACROAGGREGATI PER CAPITOLI

MISSIONE PROGRAMMA TITOLO MACROAGGREGATO CAPITOLO	DENOMINAZIONE		PREVISIONI INIZIALI ANNO 2020	VARIAZIONI		PREVISIONI DEFINITIVE ANNO2020
				in aumento	in diminuzione	
MISSIONE 08	Aspetto del territorio ed edilizia abitativa					
0801 Programma 01	Urbanistica e assetto del territorio					
TITOLO 1	Spese correnti					
Macroaggregato 101	Redditi da lavoro dipendente					
41400/1	COMPETENZE LORDE PERSONALE GESTIONE DEL TERRITORIO	previsione di competenza di cui già impegnato*	831.100,00 0,00	0,00 0,00	0,00 0,00	831.100,00 0,00
		previsione di cassa a fondo pluriennale vincolato	831.100,00 0,00	0,00 0,00	0,00 0,00	831.100,00 0,00
41400/2	ONERI RIFLESSI PERSONALE GESTIONE DEL TERRITORIO	previsione di competenza di cui già impegnato*	346.342,45 58.642,45	0,00 0,00	0,00 0,00	346.342,45 58.642,45
		previsione di cassa a fondo pluriennale vincolato	346.342,45 0,00	0,00 0,00	0,00 0,00	346.342,45 0,00
41400/3	CONTRIBUTI FIGURATIVI PERSONALE GESTIONE DEL TERRITORIO	previsione di competenza di cui già impegnato*	4.100,00 0,00	1.500,00 0,00	0,00 0,00	5.600,00 0,00
		previsione di cassa a fondo pluriennale vincolato	4.100,00 0,00	1.500,00 0,00	0,00 0,00	5.600,00 0,00
41401/0	MIGLIORAMENTI CONTRATTUALI PERSONALE DELLA FUNZIONE	previsione di competenza di cui già impegnato*	0,00 0,00	0,00 0,00	0,00 0,00	0,00 0,00
		previsione di cassa a fondo pluriennale vincolato	0,00 0,00	0,00 0,00	0,00 0,00	0,00 0,00
41402/0	SALARIO ACCESSORIO PERSONALE URBANISTICA	previsione di competenza di cui già impegnato*	0,00 0,00	0,00 0,00	0,00 0,00	0,00 0,00
		previsione di cassa a fondo pluriennale vincolato	0,00 0,00	0,00 0,00	0,00 0,00	0,00 0,00
41415/0	SALARIO ACCESSORIO PERSONALE GESTIONE DEL TERRITORIO	previsione di competenza di cui già impegnato*	155.207,69 58.007,69	0,00 0,00	0,00 0,00	155.207,69 58.007,69
		previsione di cassa a fondo pluriennale vincolato	155.207,69 0,00	0,00 0,00	0,00 0,00	155.207,69 0,00
Totale 101 Macroaggregato	Redditi da lavoro dipendente	previsione di competenza di cui già impegnato*	1.336.750,14 116.650,14	1.500,00 0,00	0,00 0,00	1.338.250,14 116.650,14
		previsione di cassa a fondo pluriennale vincolato	1.336.750,14 0,00	1.500,00 0,00	0,00 0,00	1.338.250,14 0,00
Macroaggregato 103	Acquisto di beni e servizi					
41630/0	SERVIZIO MENSA PERSONALE DELLA FUNZIONE	previsione di competenza di cui già impegnato*	12.000,00 12.000,00	0,00 0,00	0,00 0,00	12.000,00 12.000,00
		previsione di cassa a fondo pluriennale vincolato	20.513,87 0,00	0,00 0,00	8.483,87 0,00	12.030,00 0,00
Totale 103 Macroaggregato	Acquisto di beni e servizi	previsione di competenza di cui già impegnato*	12.000,00 12.000,00	0,00 0,00	0,00 0,00	12.000,00 12.000,00
		previsione di cassa a fondo pluriennale vincolato	20.513,87 0,00	0,00 0,00	8.483,87 0,00	12.030,00 0,00
Totale Titolo 1	Spese correnti	previsione di competenza di cui già impegnato*	1.348.750,14 128.650,14	1.500,00 0,00	0,00 0,00	1.350.250,14 128.650,14
		previsione di cassa a fondo pluriennale vincolato	1.357.264,01 0,00	1.500,00 0,00	8.483,87 0,00	1.350.280,14 0,00
Totale Programma 01	Urbanistica e assetto del territorio	previsione di competenza di cui già impegnato*	1.348.750,14 128.650,14	1.500,00 0,00	0,00 0,00	1.350.250,14 128.650,14
		previsione di cassa a fondo pluriennale vincolato	1.357.264,01 0,00	1.500,00 0,00	8.483,87 0,00	1.350.280,14 0,00
Totale MISSIONE 08	Aspetto del territorio ed edilizia abitativa	previsione di competenza di cui già impegnato*	1.348.750,14 128.650,14	1.500,00 0,00	0,00 0,00	1.350.250,14 128.650,14
		previsione di cassa a fondo pluriennale vincolato	1.357.264,01 0,00	1.500,00 0,00	8.483,87 0,00	1.350.280,14 0,00



SERVIZIO PROGRAMMAZIONE E CONTROLLO DELLA SPESA SPESE PER MISSIONI, PROGRAMMI E MACROAGGREGATI PER CAPITOLI

MISSIONE PROGRAMMA TITOLO MACROAGGREGATO CAPITOLO	DENOMINAZIONE		PREVISIONI INIZIALI ANNO 2020	VARIAZIONI		PREVISIONI DEFINITIVE ANNO 2020
				in aumento	in diminuzione	
MISSIONE 09	Sviluppo sostenibile e tutela del territorio e dell'ambiente					
0902 Programma 02	Tutela, valorizzazione e recupero ambientale					
TITOLO 1	Spese correnti					
Macroaggregato 101	Redditi da lavoro dipendente					
46250/1	COMPETENZE LORDE PERSONALE PARCHI E GIARDINI	previsione di competenza <i>di cui già impegnato*</i> previsione di cassa <i>a fondo pluriennale vincolato</i>	0,00 0,00 0,00 0,00	0,00 0,00 0,00 0,00	0,00 0,00 0,00 0,00	0,00 0,00 0,00 0,00
46250/2	ONERI RIFLESSI PERSONALE PARCHI E GIARDINI	previsione di competenza <i>di cui già impegnato*</i> previsione di cassa <i>a fondo pluriennale vincolato</i>	0,00 0,00 0,00 0,00	0,00 0,00 0,00 0,00	0,00 0,00 0,00 0,00	0,00 0,00 0,00 0,00
46250/3	CONTRIBUTI FIGURATIVI PERSONALE PARCHI E GIARDINI	previsione di competenza <i>di cui già impegnato*</i> previsione di cassa <i>a fondo pluriennale vincolato</i>	0,00 0,00 0,00 0,00	0,00 0,00 0,00 0,00	0,00 0,00 0,00 0,00	0,00 0,00 0,00 0,00
Totale 101 Macroaggregato	Redditi da lavoro dipendente	previsione di competenza <i>di cui già impegnato*</i> previsione di cassa <i>a fondo pluriennale vincolato</i>	0,00 0,00 0,00 0,00	0,00 0,00 0,00 0,00	0,00 0,00 0,00 0,00	0,00 0,00 0,00 0,00
Macroaggregato 103	Acquisto di beni e servizi					
46517/0	SERVIZIO MENSA PERSONALE DELLA FUNZIONE	previsione di competenza <i>di cui già impegnato*</i> previsione di cassa <i>a fondo pluriennale vincolato</i>	12.000,00 12.000,00 14.475,51 0,00	0,00 0,00 0,00 0,00	0,00 0,00 0,00 0,00	12.000,00 12.000,00 14.475,51 0,00
Totale 103 Macroaggregato	Acquisto di beni e servizi	previsione di competenza <i>di cui già impegnato*</i> previsione di cassa <i>a fondo pluriennale vincolato</i>	12.000,00 12.000,00 14.475,51 0,00	0,00 0,00 0,00 0,00	0,00 0,00 0,00 0,00	12.000,00 12.000,00 14.475,51 0,00
Totale Titolo 1	Spese correnti	previsione di competenza <i>di cui già impegnato*</i> previsione di cassa <i>a fondo pluriennale vincolato</i>	12.000,00 12.000,00 14.475,51 0,00	0,00 0,00 0,00 0,00	0,00 0,00 0,00 0,00	12.000,00 12.000,00 14.475,51 0,00
Totale Programma 02	Tutela, valorizzazione e recupero ambientale	previsione di competenza <i>di cui già impegnato*</i> previsione di cassa <i>a fondo pluriennale vincolato</i>	12.000,00 12.000,00 14.475,51 0,00	0,00 0,00 0,00 0,00	0,00 0,00 0,00 0,00	12.000,00 12.000,00 14.475,51 0,00
0903 Programma 03	Rifiuti					
TITOLO 1	Spese correnti					
Macroaggregato 101	Redditi da lavoro dipendente					
46255/1	COMPETENZE LORDE SERVIZI AMBIENTALI	previsione di competenza <i>di cui già impegnato*</i> previsione di cassa <i>a fondo pluriennale vincolato</i>	290.400,00 0,00 290.400,00 0,00	0,00 0,00 0,00 0,00	0,00 0,00 0,00 0,00	290.400,00 0,00 290.400,00 0,00
46255/2	ONERI RIFLESSI SERVIZI AMBIENTALI	previsione di competenza <i>di cui già impegnato*</i> previsione di cassa <i>a fondo pluriennale vincolato</i>	126.661,56 27.661,56 126.661,56 0,00	0,00 0,00 0,00 0,00	0,00 0,00 0,00 0,00	126.661,56 27.661,56 126.661,56 0,00
46255/3	CONTRIBUTI FIGURATIVI PERSONALE SERVIZIO AMBIENTE	previsione di competenza <i>di cui già impegnato*</i> previsione di cassa <i>a fondo pluriennale vincolato</i>	2.300,00 0,00 2.300,00 0,00	0,00 0,00 0,00 0,00	0,00 0,00 0,00 0,00	2.300,00 0,00 2.300,00 0,00
46255/4	INDENNITA' E ALTRI COMPENSI PERSONALE SERVIZIO AMBIENTE	previsione di competenza <i>di cui già impegnato*</i> previsione di cassa <i>a fondo pluriennale vincolato</i>	30.500,00 0,00 30.500,00 0,00	0,00 0,00 0,00 0,00	0,00 0,00 0,00 0,00	30.500,00 0,00 30.500,00 0,00
46258/0	SALARIO ACCESSORIO PERSONALE SERVIZI AMBIENTALI	previsione di competenza	48.584,16	0,00	0,00	48.584,16



SERVIZIO PROGRAMMAZIONE E CONTROLLO DELLA SPESA SPESE PER MISSIONI, PROGRAMMI E MACROAGGREGATI PER CAPITOLI

MISSIONE PROGRAMMA TITOLO MACROAGGREGATO CAPITOLO	DENOMINAZIONE		PREVISIONI INIZIALI ANNO 2020	VARIAZIONI		PREVISIONI DEFINITIVE ANNO 2020
				in aumento	in diminuzione	
		<i>di cui già impegnato*</i>	18.084,16	0,00	0,00	18.084,16
		previsione di cassa	48.584,16	0,00	0,00	48.584,16
		<i>a fondo pluriennale vincolato</i>	0,00	0,00	0,00	0,00
46259/0	MIGLIORAMENTI CONTRATTUALI PERSONALE DELLA FUNZIONE	previsione di competenza	0,00	0,00	0,00	0,00
		<i>di cui già impegnato*</i>	0,00	0,00	0,00	0,00
		previsione di cassa	0,00	0,00	0,00	0,00
		<i>a fondo pluriennale vincolato</i>	0,00	0,00	0,00	0,00
	Totale 101 Redditi da lavoro dipendente	previsione di competenza	498.445,72	0,00	0,00	498.445,72
Macroaggregato		<i>di cui già impegnato*</i>	45.745,72	0,00	0,00	45.745,72
		previsione di cassa	498.445,72	0,00	0,00	498.445,72
		<i>a fondo pluriennale vincolato</i>	0,00	0,00	0,00	0,00
	Totale Titolo 1 Spese correnti	previsione di competenza	498.445,72	0,00	0,00	498.445,72
		<i>di cui già impegnato*</i>	45.745,72	0,00	0,00	45.745,72
		previsione di cassa	498.445,72	0,00	0,00	498.445,72
		<i>a fondo pluriennale vincolato</i>	0,00	0,00	0,00	0,00
Totale Programma 03 Rifiuti		previsione di competenza	498.445,72	0,00	0,00	498.445,72
		<i>di cui già impegnato*</i>	45.745,72	0,00	0,00	45.745,72
		previsione di cassa	498.445,72	0,00	0,00	498.445,72
		<i>a fondo pluriennale vincolato</i>	0,00	0,00	0,00	0,00
Totale MISSIONE 09 Sviluppo sostenibile e tutela del territorio e dell'ambiente		previsione di competenza	510.445,72	0,00	0,00	510.445,72
		<i>di cui già impegnato*</i>	57.745,72	0,00	0,00	57.745,72
		previsione di cassa	512.921,23	0,00	0,00	512.921,23
		<i>a fondo pluriennale vincolato</i>	0,00	0,00	0,00	0,00



SERVIZIO PROGRAMMAZIONE E CONTROLLO DELLA SPESA SPESE PER MISSIONI, PROGRAMMI E MACROAGGREGATI PER CAPITOLI

MISSIONE PROGRAMMA TITOLO MACROAGGREGATO CAPITOLO	DENOMINAZIONE		PREVISIONI INIZIALI ANNO 2020	VARIAZIONI		PREVISIONI DEFINITIVE ANNO 2020
				in aumento	in diminuzione	
MISSIONE 10	Trasporti e diritto alla mobilità					
1005 Programma 05	Viabilità e infrastrutture stradali					
TITOLO 1	Spese correnti					
Macroaggregato 101	Redditi da lavoro dipendente					
48250/1	COMPETENZE LORDE PERSONALE VIABILITA' E CIRCOLAZIONE STRADALE	previsione di competenza	0,00	0,00	0,00	0,00
		di cui già impegnato*	0,00	0,00	0,00	0,00
		previsione di cassa	0,00	0,00	0,00	0,00
		a fondo pluriennale vincolato	0,00	0,00	0,00	0,00
48250/2	ONERI RIFLESSI PERSONALE VIABILITA' E CIRCOLAZIONE	previsione di competenza	0,00	0,00	0,00	0,00
		di cui già impegnato*	0,00	0,00	0,00	0,00
		previsione di cassa	0,00	0,00	0,00	0,00
		a fondo pluriennale vincolato	0,00	0,00	0,00	0,00
Totale Macroaggregato 101	Redditi da lavoro dipendente	previsione di competenza	0,00	0,00	0,00	0,00
		di cui già impegnato*	0,00	0,00	0,00	0,00
		previsione di cassa	0,00	0,00	0,00	0,00
		a fondo pluriennale vincolato	0,00	0,00	0,00	0,00
Totale Titolo 1	Spese correnti	previsione di competenza	0,00	0,00	0,00	0,00
		di cui già impegnato*	0,00	0,00	0,00	0,00
		previsione di cassa	0,00	0,00	0,00	0,00
		a fondo pluriennale vincolato	0,00	0,00	0,00	0,00
Totale Programma 05	Viabilità e infrastrutture stradali	previsione di competenza	0,00	0,00	0,00	0,00
		di cui già impegnato*	0,00	0,00	0,00	0,00
		previsione di cassa	0,00	0,00	0,00	0,00
		a fondo pluriennale vincolato	0,00	0,00	0,00	0,00
Totale MISSIONE 10	Trasporti e diritto alla mobilità	previsione di competenza	0,00	0,00	0,00	0,00
		di cui già impegnato*	0,00	0,00	0,00	0,00
		previsione di cassa	0,00	0,00	0,00	0,00
		a fondo pluriennale vincolato	0,00	0,00	0,00	0,00



SERVIZIO PROGRAMMAZIONE E CONTROLLO DELLA SPESA SPESE PER MISSIONI, PROGRAMMI E MACROAGGREGATI PER CAPITOLI

MISSIONE PROGRAMMA TITOLO MACROAGGREGATO CAPITOLO	DENOMINAZIONE		PREVISIONI INIZIALI ANNO 2020	VARIAZIONI		PREVISIONI DEFINITIVE ANNO2020
				in aumento	in diminuzione	
MISSIONE 11	Soccorso civile					
1101 Programma 01	Sistema di protezione civile					
TITOLO 1	Spese correnti					
Macroaggregato 101	Redditi da lavoro dipendente					
41250/1	COMPETENZE LORDE PERSONALE PROTEZIONE CIVILE E	previsione di competenza <i>di cui già impegnato*</i> previsione di cassa <i>a fondo pluriennale vincolato</i>	0,00 0,00 0,00 0,00	0,00 0,00 0,00 0,00	0,00 0,00 0,00 0,00	0,00 0,00 0,00 0,00
41250/2	ONERI RIFLESSI PERSONALE PROTEZIONE CIVILE E SICUREZZA	previsione di competenza <i>di cui già impegnato*</i> previsione di cassa <i>a fondo pluriennale vincolato</i>	0,00 0,00 0,00 0,00	715,00 0,00 715,00 0,00	0,00 0,00 0,00 0,00	715,00 0,00 715,00 0,00
41250/3	CONTRIBUTI FIGURATIVI PERSONALE PROTEZIONE CIVILE E SICUREZZA	previsione di competenza <i>di cui già impegnato*</i> previsione di cassa <i>a fondo pluriennale vincolato</i>	0,00 0,00 0,00 0,00	0,00 0,00 0,00 0,00	0,00 0,00 0,00 0,00	0,00 0,00 0,00 0,00
Totale 101 Macroaggregato	Redditi da lavoro dipendente	previsione di competenza <i>di cui già impegnato*</i> previsione di cassa <i>a fondo pluriennale vincolato</i>	0,00 0,00 0,00 0,00	715,00 0,00 715,00 0,00	0,00 0,00 0,00 0,00	715,00 0,00 715,00 0,00
Totale Titolo 1	Spese correnti	previsione di competenza <i>di cui già impegnato*</i> previsione di cassa <i>a fondo pluriennale vincolato</i>	0,00 0,00 0,00 0,00	715,00 0,00 715,00 0,00	0,00 0,00 0,00 0,00	715,00 0,00 715,00 0,00
Totale Programma 01	Sistema di protezione civile	previsione di competenza <i>di cui già impegnato*</i> previsione di cassa <i>a fondo pluriennale vincolato</i>	0,00 0,00 0,00 0,00	715,00 0,00 715,00 0,00	0,00 0,00 0,00 0,00	715,00 0,00 715,00 0,00
Totale MISSIONE 11	Soccorso civile	previsione di competenza <i>di cui già impegnato*</i> previsione di cassa <i>a fondo pluriennale vincolato</i>	0,00 0,00 0,00 0,00	715,00 0,00 715,00 0,00	0,00 0,00 0,00 0,00	715,00 0,00 715,00 0,00



SERVIZIO PROGRAMMAZIONE E CONTROLLO DELLA SPESA SPESE PER MISSIONI, PROGRAMMI E MACROAGGREGATI PER CAPITOLI

MISSIONE PROGRAMMA TITOLO MACROAGGREGATO CAPITOLO	DENOMINAZIONE		PREVISIONI INIZIALI ANNO 2020	VARIAZIONI		PREVISIONI DEFINITIVE ANNO2020
				in aumento	in diminuzione	
MISSIONE 12	Diritti sociali, politiche sociali e famiglia					
1201 Programma 01	Interventi per l'infanzia e i minori e per asili nido					
TITOLO 1	Spese correnti					
Macroaggregato 101	Redditi da lavoro dipendente					
45855/0	COMPETENZE LORDE ASILI NIDO COMANDATO A TERZI (FC 5003)	previsione di competenza di cui già impegnato* previsione di cassa a fondo pluriennale vincolato	0,00 0,00 0,00 0,00	0,00 0,00 0,00 0,00	0,00 0,00 0,00 0,00	0,00 0,00 0,00 0,00
45856/0	ONERI RIFLESSI PERSONALE ASILI NIDO COMANDATO A TERZI (FC 5003)	previsione di competenza di cui già impegnato* previsione di cassa a fondo pluriennale vincolato	0,00 0,00 0,00 0,00	0,00 0,00 0,00 0,00	0,00 0,00 0,00 0,00	0,00 0,00 0,00 0,00
45857/0	CONTRIBUTI FIGURATIVI PERSONALE ASILI NIDO COMANDATO A TERZI (FC 5003)	previsione di competenza di cui già impegnato* previsione di cassa a fondo pluriennale vincolato	0,00 0,00 0,00 0,00	0,00 0,00 0,00 0,00	0,00 0,00 0,00 0,00	0,00 0,00 0,00 0,00
45858/0	SALARIO ACCESSORIO PERSONALE ASILI NIDO COMANDATO A TERZI (FC5003)	previsione di competenza di cui già impegnato* previsione di cassa a fondo pluriennale vincolato	0,00 0,00 0,00 0,00	0,00 0,00 0,00 0,00	0,00 0,00 0,00 0,00	0,00 0,00 0,00 0,00
48590/1	COMPETENZE LORDE PERSONALE ASILI NIDO	previsione di competenza di cui già impegnato* previsione di cassa a fondo pluriennale vincolato	460.900,00 0,00 460.900,00 0,00	0,00 0,00 0,00 0,00	0,00 0,00 0,00 0,00	460.900,00 0,00 460.900,00 0,00
48590/2	ONERI RIFLESSI PERSONALE ASILI NIDO	previsione di competenza di cui già impegnato* previsione di cassa a fondo pluriennale vincolato	201.152,70 42.252,70 201.152,70 0,00	0,00 0,00 0,00 0,00	0,00 0,00 0,00 0,00	201.152,70 42.252,70 201.152,70 0,00
48590/3	CONTRIBUTI FIGURATIVI PERSONALE ASILI NIDO	previsione di competenza di cui già impegnato* previsione di cassa a fondo pluriennale vincolato	3.900,00 0,00 3.900,00 0,00	0,00 0,00 0,00 0,00	0,00 0,00 0,00 0,00	3.900,00 0,00 3.900,00 0,00
48590/4	INDENNITA' E ALTRI COMPENSI PERSONALE ASILI NIDO	previsione di competenza di cui già impegnato* previsione di cassa a fondo pluriennale vincolato	39.250,00 0,00 39.250,00 0,00	0,00 0,00 0,00 0,00	0,00 0,00 0,00 0,00	39.250,00 0,00 39.250,00 0,00
48591/0	INDENNITA' ED ALTRI COMPENSI PERSONALE ASILI NIDO	previsione di competenza di cui già impegnato* previsione di cassa a fondo pluriennale vincolato	67.101,05 27.851,05 67.101,05 0,00	0,00 0,00 0,00 0,00	0,00 0,00 0,00 0,00	67.101,05 27.851,05 67.101,05 0,00
48592/0	STRAORDINARIO PERSONALE ASILI NIDO	previsione di competenza di cui già impegnato* previsione di cassa a fondo pluriennale vincolato	0,00 0,00 0,00 0,00	0,00 0,00 0,00 0,00	0,00 0,00 0,00 0,00	0,00 0,00 0,00 0,00
Totale 101 Macroaggregato	Redditi da lavoro dipendente	previsione di competenza di cui già impegnato* previsione di cassa a fondo pluriennale vincolato	772.303,75 70.103,75 772.303,75 0,00	0,00 0,00 0,00 0,00	0,00 0,00 0,00 0,00	772.303,75 70.103,75 772.303,75 0,00
Totale Titolo 1	Spese correnti	previsione di competenza di cui già impegnato* previsione di cassa a fondo pluriennale vincolato	772.303,75 70.103,75 772.303,75 0,00	0,00 0,00 0,00 0,00	0,00 0,00 0,00 0,00	772.303,75 70.103,75 772.303,75 0,00
Totale Programma 01	Interventi per l'infanzia e i minori e per asili nido	previsione di competenza di cui già impegnato* previsione di cassa a fondo pluriennale vincolato	772.303,75 70.103,75 772.303,75 0,00	0,00 0,00 0,00 0,00	0,00 0,00 0,00 0,00	772.303,75 70.103,75 772.303,75 0,00



SERVIZIO PROGRAMMAZIONE E CONTROLLO DELLA SPESA SPESE PER MISSIONI, PROGRAMMI E MACROAGGREGATI PER CAPITOLI

MISSIONE PROGRAMMA TITOLO MACROAGGREGATO CAPITOLO	DENOMINAZIONE		PREVISIONI INIZIALI ANNO 2020	VARIAZIONI		PREVISIONI DEFINITIVE ANNO2020
				in aumento	in diminuzione	
1204 Programma 04	Interventi per soggetti a rischio di esclusione sociale					
Titolo 1	Spese correnti					
Macroaggregato 101	Redditi da lavoro dipendente					
47600/1	COMPETENZE LORDE PERSONALE ADDETTO AI SERVIZI SOCIALI	previsione di competenza <i>di cui già impegnato*</i> previsione di cassa <i>a fondo pluriennale vincolato</i>	214.800,00 0,00 214.800,00 0,00	0,00 0,00 0,00 0,00	0,00 0,00 0,00 0,00	214.800,00 0,00 214.800,00 0,00
47600/2	ONERI RIFLESSI PERSONALE ADDETTO AI SERVIZI SOCIALI	previsione di competenza <i>di cui già impegnato*</i> previsione di cassa <i>a fondo pluriennale vincolato</i>	83.928,05 13.428,05 83.928,05 0,00	200,00 0,00 200,00 0,00	0,00 0,00 0,00 0,00	84.128,05 13.428,05 84.128,05 0,00
47600/3	CONTRIBUTI FIGURATIVI PERSONALE SERVIZI SOCIALI	previsione di competenza <i>di cui già impegnato*</i> previsione di cassa <i>a fondo pluriennale vincolato</i>	3.000,00 0,00 3.000,00 0,00	0,00 0,00 0,00 0,00	0,00 0,00 0,00 0,00	3.000,00 0,00 3.000,00 0,00
47600/4	INDENNITA' E ALTRI COMPENSI PERSONALE SERVIZI SOCIALI	previsione di competenza <i>di cui già impegnato*</i> previsione di cassa <i>a fondo pluriennale vincolato</i>	22.200,00 0,00 22.200,00 0,00	0,00 0,00 0,00 0,00	0,00 0,00 0,00 0,00	22.200,00 0,00 22.200,00 0,00
47601/0	MIGLIORAMENTI CONTRATTUALI PERSONALE DELLA FUNZIONE	previsione di competenza <i>di cui già impegnato*</i> previsione di cassa <i>a fondo pluriennale vincolato</i>	0,00 0,00 0,00 0,00	0,00 0,00 0,00 0,00	0,00 0,00 0,00 0,00	0,00 0,00 0,00 0,00
47602/0	SALARIO ACCESSORIO PERSONALE SERVIZI SOCIALI	previsione di competenza <i>di cui già impegnato*</i> previsione di cassa <i>a fondo pluriennale vincolato</i>	32.703,33 10.503,33 32.703,33 0,00	0,00 0,00 0,00 0,00	0,00 0,00 0,00 0,00	32.703,33 10.503,33 32.703,33 0,00
47690/1	COMPETENZE LORDE PERSONALE TRASFERITO DALLA PROVINCIA (FC 5005)	previsione di competenza <i>di cui già impegnato*</i> previsione di cassa <i>a fondo pluriennale vincolato</i>	0,00 0,00 0,00 0,00	0,00 0,00 0,00 0,00	0,00 0,00 0,00 0,00	0,00 0,00 0,00 0,00
47690/2	ONERI RIFLESSI PERSONALE TRASFERITO DALLA PROVINCIA (FC	previsione di competenza <i>di cui già impegnato*</i> previsione di cassa <i>a fondo pluriennale vincolato</i>	0,00 0,00 0,00 0,00	0,00 0,00 0,00 0,00	0,00 0,00 0,00 0,00	0,00 0,00 0,00 0,00
47690/3	CONTRIBUTI FIGURATIVI PERSONALE TRASFERITO DALLA PROVINCIA (FC 5005)	previsione di competenza <i>di cui già impegnato*</i> previsione di cassa <i>a fondo pluriennale vincolato</i>	0,00 0,00 0,00 0,00	0,00 0,00 0,00 0,00	0,00 0,00 0,00 0,00	0,00 0,00 0,00 0,00
47691/0	SALARIO ACCESSORIO PERSONALE TRASFERITO DALLA PROVINCIA (FC 5005)	previsione di competenza <i>di cui già impegnato*</i> previsione di cassa <i>a fondo pluriennale vincolato</i>	0,00 0,00 0,00 0,00	0,00 0,00 0,00 0,00	0,00 0,00 0,00 0,00	0,00 0,00 0,00 0,00
Totale Macroaggregato 101	Redditi da lavoro dipendente	previsione di competenza <i>di cui già impegnato*</i> previsione di cassa <i>a fondo pluriennale vincolato</i>	356.631,38 23.931,38 356.631,38 0,00	200,00 0,00 200,00 0,00	0,00 0,00 0,00 0,00	356.831,38 23.931,38 356.831,38 0,00
Totale Titolo 1	Spese correnti	previsione di competenza <i>di cui già impegnato*</i> previsione di cassa <i>a fondo pluriennale vincolato</i>	356.631,38 23.931,38 356.631,38 0,00	200,00 0,00 200,00 0,00	0,00 0,00 0,00 0,00	356.831,38 23.931,38 356.831,38 0,00
Totale Programma 04	Interventi per soggetti a rischio di esclusione sociale	previsione di competenza <i>di cui già impegnato*</i> previsione di cassa <i>a fondo pluriennale vincolato</i>	356.631,38 23.931,38 356.631,38 0,00	200,00 0,00 200,00 0,00	0,00 0,00 0,00 0,00	356.831,38 23.931,38 356.831,38 0,00

**SERVIZIO PROGRAMMAZIONE E CONTROLLO DELLA SPESA****SPESA PER MISSIONI, PROGRAMMI E MACROAGGREGATI PER CAPITOLI**

MISSIONE PROGRAMMA TITOLO MACROAGGREGATO CAPITOLO	DENOMINAZIONE		PREVISIONI INIZIALI ANNO 2020	VARIAZIONI		PREVISIONI DEFINITIVE ANNO 2020
				in aumento	in diminuzione	
<i>Totale MISSIONE 12</i>	<i>Diritti sociali, politiche sociali e famiglia</i>	previsione di competenza <i>di cui già impegnato*</i>	1.128.935,13 94.035,13	200,00 0,00	0,00 0,00	1.129.135,13 94.035,13
		previsione di cassa <i>a fondo pluriennale vincolato</i>	1.128.935,13 0,00	200,00 0,00	0,00 0,00	1.129.135,13 0,00



SERVIZIO PROGRAMMAZIONE E CONTROLLO DELLA SPESA SPESE PER MISSIONI, PROGRAMMI E MACROAGGREGATI PER CAPITOLI

MISSIONE PROGRAMMA TITOLO MACROAGGREGATO CAPITOLO	DENOMINAZIONE		PREVISIONI INIZIALI ANNO 2020	VARIAZIONI		PREVISIONI DEFINITIVE ANNO 2020
				in aumento	in diminuzione	
MISSIONE 14	Sviluppo economico e competitività					
1402 Programma 02	Commercio - reti distributive - tutela dei consumatori					
TITOLO 1	Spese correnti					
Macroaggregato 101	Redditi da lavoro dipendente					
49800/1	COMPETENZE LORDE AL PERSONALE ADDETTO ATTIVITA' PRODUTTIVE	previsione di competenza <i>di cui già impegnato*</i>	340.900,00 0,00	0,00 0,00	15.650,00 0,00	325.250,00 0,00
		previsione di cassa <i>a fondo pluriennale vincolato</i>	340.900,00 0,00	0,00 0,00	15.650,00 0,00	325.250,00 0,00
49800/2	ONERI RIFLESSI PERSONALE ATTIVITA' PRODUTTIVE	previsione di competenza <i>di cui già impegnato*</i>	140.844,75 26.844,75	0,00 0,00	4.315,00 0,00	136.529,75 26.844,75
		previsione di cassa <i>a fondo pluriennale vincolato</i>	140.844,75 0,00	0,00 0,00	4.315,00 0,00	136.529,75 0,00
49800/3	CONTRIBUTI FIGURATIVI PERSONALE ATTIVITA' PRODUTTIVE	previsione di competenza <i>di cui già impegnato*</i>	5.200,00 0,00	0,00 0,00	1.000,00 0,00	4.200,00 0,00
		previsione di cassa <i>a fondo pluriennale vincolato</i>	5.200,00 0,00	0,00 0,00	1.000,00 0,00	4.200,00 0,00
49800/4	INDENNITA' E ALTRI COMPENSI PERSONALE ATTIVITA' PRODUTTIVE	previsione di competenza <i>di cui già impegnato*</i>	36.000,00 0,00	0,00 0,00	0,00 0,00	36.000,00 0,00
		previsione di cassa <i>a fondo pluriennale vincolato</i>	36.000,00 0,00	0,00 0,00	0,00 0,00	36.000,00 0,00
49804/0	INDENNITA' ED ALTRI COMPENSI PERSONALE ATTIVITA'	previsione di competenza <i>di cui già impegnato*</i>	60.569,82 24.569,82	0,00 0,00	0,00 0,00	60.569,82 24.569,82
		previsione di cassa <i>a fondo pluriennale vincolato</i>	60.569,82 0,00	0,00 0,00	0,00 0,00	60.569,82 0,00
50201/0	MIGLIORAMENTI CONTRATTUALI PERSONALE DELLA FUNZIONE	previsione di competenza <i>di cui già impegnato*</i>	0,00 0,00	0,00 0,00	0,00 0,00	0,00 0,00
		previsione di cassa <i>a fondo pluriennale vincolato</i>	0,00 0,00	0,00 0,00	0,00 0,00	0,00 0,00
50202/0	SALARIO ACCESSORIO PERSONALE SVILUPPO ECONOMICO	previsione di competenza <i>di cui già impegnato*</i>	0,00 0,00	0,00 0,00	0,00 0,00	0,00 0,00
		previsione di cassa <i>a fondo pluriennale vincolato</i>	0,00 0,00	0,00 0,00	0,00 0,00	0,00 0,00
Totale Macroaggregato 101	Redditi da lavoro dipendente	previsione di competenza <i>di cui già impegnato*</i>	583.514,57 51.414,57	0,00 0,00	20.965,00 0,00	562.549,57 51.414,57
		previsione di cassa <i>a fondo pluriennale vincolato</i>	583.514,57 0,00	0,00 0,00	20.965,00 0,00	562.549,57 0,00
Macroaggregato 103	Acquisto di beni e servizi					
50353/0	SERVIZIO MENSA PERSONALE DELLA FUNZIONE	previsione di competenza <i>di cui già impegnato*</i>	10.000,00 10.000,00	0,00 0,00	0,00 0,00	10.000,00 10.000,00
		previsione di cassa <i>a fondo pluriennale vincolato</i>	16.000,00 0,00	0,00 0,00	6.000,00 0,00	10.000,00 0,00
Totale Macroaggregato 103	Acquisto di beni e servizi	previsione di competenza <i>di cui già impegnato*</i>	10.000,00 10.000,00	0,00 0,00	0,00 0,00	10.000,00 10.000,00
		previsione di cassa <i>a fondo pluriennale vincolato</i>	16.000,00 0,00	0,00 0,00	6.000,00 0,00	10.000,00 0,00
Totale Titolo 1	Spese correnti	previsione di competenza <i>di cui già impegnato*</i>	593.514,57 61.414,57	0,00 0,00	20.965,00 0,00	572.549,57 61.414,57
		previsione di cassa <i>a fondo pluriennale vincolato</i>	599.514,57 0,00	0,00 0,00	26.965,00 0,00	572.549,57 0,00
Totale Programma 02	Commercio - reti distributive - tutela dei consumatori	previsione di competenza <i>di cui già impegnato*</i>	593.514,57 61.414,57	0,00 0,00	20.965,00 0,00	572.549,57 61.414,57
		previsione di cassa <i>a fondo pluriennale vincolato</i>	599.514,57 0,00	0,00 0,00	26.965,00 0,00	572.549,57 0,00
1404 Programma 04	Reti e altri servizi di pubblica utilità					
TITOLO 1	Spese correnti					
Macroaggregato 101	Redditi da lavoro dipendente					



SERVIZIO PROGRAMMAZIONE E CONTROLLO DELLA SPESA SPESE PER MISSIONI, PROGRAMMI E MACROAGGREGATI PER CAPITOLI

MISSIONE PROGRAMMA TITOLO MACROAGGREGATO CAPITOLO	DENOMINAZIONE		PREVISIONI INIZIALI ANNO 2020	VARIAZIONI		PREVISIONI DEFINITIVE ANNO 2020
				in aumento	in diminuzione	
50200/1	COMPETENZE LORDE AL PERSONALE DEL S.U.A.P.	previsione di competenza	0,00	0,00	0,00	0,00
		<i>di cui già impegnato*</i>	0,00	0,00	0,00	0,00
		previsione di cassa	0,00	0,00	0,00	0,00
		<i>a fondo pluriennale vincolato</i>	0,00	0,00	0,00	0,00
50200/2	ONERI RIFLESSI PERSONALE DEL S.U.A.P.	previsione di competenza	0,00	0,00	0,00	0,00
		<i>di cui già impegnato*</i>	0,00	0,00	0,00	0,00
		previsione di cassa	0,00	0,00	0,00	0,00
		<i>a fondo pluriennale vincolato</i>	0,00	0,00	0,00	0,00
50200/3	CONTRIBUTI FIGURATIVI PERSONALE SUAP	previsione di competenza	0,00	0,00	0,00	0,00
		<i>di cui già impegnato*</i>	0,00	0,00	0,00	0,00
		previsione di cassa	0,00	0,00	0,00	0,00
		<i>a fondo pluriennale vincolato</i>	0,00	0,00	0,00	0,00
Totale 101	Redditi da lavoro dipendente	previsione di competenza	0,00	0,00	0,00	0,00
Macroaggregato		<i>di cui già impegnato*</i>	0,00	0,00	0,00	0,00
		previsione di cassa	0,00	0,00	0,00	0,00
		<i>a fondo pluriennale vincolato</i>	0,00	0,00	0,00	0,00
Totale Titolo 1	Spese correnti	previsione di competenza	0,00	0,00	0,00	0,00
		<i>di cui già impegnato*</i>	0,00	0,00	0,00	0,00
		previsione di cassa	0,00	0,00	0,00	0,00
		<i>a fondo pluriennale vincolato</i>	0,00	0,00	0,00	0,00
Totale Programma 04	Reti e altri servizi di pubblica utilità	previsione di competenza	0,00	0,00	0,00	0,00
		<i>di cui già impegnato*</i>	0,00	0,00	0,00	0,00
		previsione di cassa	0,00	0,00	0,00	0,00
		<i>a fondo pluriennale vincolato</i>	0,00	0,00	0,00	0,00
Totale MISSIONE 14	Sviluppo economico e competitività	previsione di competenza	593.514,57	0,00	20.965,00	572.549,57
		<i>di cui già impegnato*</i>	61.414,57	0,00	0,00	61.414,57
		previsione di cassa	599.514,57	0,00	26.965,00	572.549,57
		<i>a fondo pluriennale vincolato</i>	0,00	0,00	0,00	0,00



SERVIZIO PROGRAMMAZIONE E CONTROLLO DELLA SPESA SPESE PER MISSIONI, PROGRAMMI E MACROAGGREGATI PER CAPITOLI

MISSIONE PROGRAMMA TITOLO MACROAGGREGATO CAPITOLO	DENOMINAZIONE		PREVISIONI INIZIALI ANNO 2020	VARIAZIONI		PREVISIONI DEFINITIVE ANNO 2020
				in aumento	in diminuzione	
MISSIONE 16	Agricoltura, politiche agroalimentari e pesca					
1601 Programma 01	Sviluppo del settore agricolo e del sistema agroalimentare					
Titolo 1	Spese correnti					
Macroaggregato 101	Redditi da lavoro dipendente					
50000/1	COMPETENZE LORDE AL PERSONALE DEL SERVIZIO AGRICOLTURA	previsione di competenza di cui già impegnato* previsione di cassa a fondo pluriennale vincolato	0,00 0,00 0,00 0,00	0,00 0,00 0,00 0,00	0,00 0,00 0,00 0,00	0,00 0,00 0,00 0,00
50000/2	ONERI RIFLESSI PERSONALE UFFICIO AGRICOLTURA	previsione di competenza di cui già impegnato* previsione di cassa a fondo pluriennale vincolato	0,00 0,00 0,00 0,00	0,00 0,00 0,00 0,00	0,00 0,00 0,00 0,00	0,00 0,00 0,00 0,00
50000/3	CONTRIBUTI FIGURATIVI PERSONALE UFFICIO AGRICOLTURA	previsione di competenza di cui già impegnato* previsione di cassa a fondo pluriennale vincolato	0,00 0,00 0,00 0,00	0,00 0,00 0,00 0,00	0,00 0,00 0,00 0,00	0,00 0,00 0,00 0,00
50006/0	SALARIO ACCESSORIO PERSONALE AGRICOLTURA	previsione di competenza di cui già impegnato* previsione di cassa a fondo pluriennale vincolato	0,00 0,00 0,00 0,00	0,00 0,00 0,00 0,00	0,00 0,00 0,00 0,00	0,00 0,00 0,00 0,00
Totale 101 Macroaggregato	Redditi da lavoro dipendente	previsione di competenza di cui già impegnato* previsione di cassa a fondo pluriennale vincolato	0,00 0,00 0,00 0,00	0,00 0,00 0,00 0,00	0,00 0,00 0,00 0,00	0,00 0,00 0,00 0,00
Totale Titolo 1	Spese correnti	previsione di competenza di cui già impegnato* previsione di cassa a fondo pluriennale vincolato	0,00 0,00 0,00 0,00	0,00 0,00 0,00 0,00	0,00 0,00 0,00 0,00	0,00 0,00 0,00 0,00
Totale Programma 01	Sviluppo del settore agricolo e del sistema agroalimentare	previsione di competenza di cui già impegnato* previsione di cassa a fondo pluriennale vincolato	0,00 0,00 0,00 0,00	0,00 0,00 0,00 0,00	0,00 0,00 0,00 0,00	0,00 0,00 0,00 0,00
Totale MISSIONE 16	Agricoltura, politiche agroalimentari e pesca	previsione di competenza di cui già impegnato* previsione di cassa a fondo pluriennale vincolato	0,00 0,00 0,00 0,00	0,00 0,00 0,00 0,00	0,00 0,00 0,00 0,00	0,00 0,00 0,00 0,00



SERVIZIO PROGRAMMAZIONE E CONTROLLO DELLA SPESA SPESE PER MISSIONI, PROGRAMMI E MACROAGGREGATI PER CAPITOLI

MISSIONE PROGRAMMA TITOLO MACROAGGREGATO CAPITOLO	DENOMINAZIONE		PREVISIONI INIZIALI ANNO 2020	VARIAZIONI		PREVISIONI DEFINITIVE ANNO 2020
				in aumento	in diminuzione	
MISSIONE 99	Servizi per conto terzi					
9901 Programma 01	Servizi per conto terzi - partite di giro					
TITOLO 7	Uscite per conto terzi e partite di giro					
Macroaggregato 701	Uscite per partite di giro					
87000/1	EROGAZIONE RITENUTE SU RETRIBUZIONI: C.P.D.E.L. (F.C..27010/1)	previsione di competenza di cui già impegnato* previsione di cassa a fondo pluriennale vincolato	1.200.000,00 0,00 1.359.109,71 0,00	0,00 0,00 0,00 0,00	0,00 0,00 0,00 0,00	1.200.000,00 0,00 1.359.109,71 0,00
87000/3	EROGAZIONE RITENUTE SU RETRIBUZIONI: C.P.A. (F.CAP.27010/3)	previsione di competenza di cui già impegnato* previsione di cassa a fondo pluriennale vincolato	80.000,00 0,00 83.719,49 0,00	0,00 0,00 0,00 0,00	0,00 0,00 0,00 0,00	80.000,00 0,00 83.719,49 0,00
87000/4	EROGAZIONE RITENUTE: I.N.P.G.I. (F.C.27010/4)	previsione di competenza di cui già impegnato* previsione di cassa a fondo pluriennale vincolato	10.000,00 0,00 10.362,58 0,00	0,00 0,00 0,00 0,00	0,00 0,00 0,00 0,00	10.000,00 0,00 10.362,58 0,00
87000/5	EROGAZIONE RITENUTE SU RETRIBUZIONI: I.N.A.D.E.L PREVID. (F.C..27010/5)	previsione di competenza di cui già impegnato* previsione di cassa a fondo pluriennale vincolato	200.000,00 0,00 219.530,24 0,00	0,00 0,00 0,00 0,00	0,00 0,00 0,00 0,00	200.000,00 0,00 219.530,24 0,00
87050/0	RITENUTE SU RETRIBUZ CONTRIB A RISCATTO:CPDL-CPS-INADEL-ECC.(F.C.27110 E)	previsione di competenza di cui già impegnato* previsione di cassa a fondo pluriennale vincolato	45.000,00 0,00 46.543,47 0,00	0,00 0,00 0,00 0,00	0,00 0,00 0,00 0,00	45.000,00 0,00 46.543,47 0,00
Totale 701 Macroaggregato	Uscite per partite di giro	previsione di competenza di cui già impegnato* previsione di cassa a fondo pluriennale vincolato	1.535.000,00 0,00 1.719.265,49 0,00	0,00 0,00 0,00 0,00	0,00 0,00 0,00 0,00	1.535.000,00 0,00 1.719.265,49 0,00
Totale Titolo 7	Uscite per conto terzi e partite di giro	previsione di competenza di cui già impegnato* previsione di cassa a fondo pluriennale vincolato	1.535.000,00 0,00 1.719.265,49 0,00	0,00 0,00 0,00 0,00	0,00 0,00 0,00 0,00	1.535.000,00 0,00 1.719.265,49 0,00
Totale Programma 01	Servizi per conto terzi - partite di giro	previsione di competenza di cui già impegnato* previsione di cassa a fondo pluriennale vincolato	1.535.000,00 0,00 1.719.265,49 0,00	0,00 0,00 0,00 0,00	0,00 0,00 0,00 0,00	1.535.000,00 0,00 1.719.265,49 0,00
Totale MISSIONE 99	Servizi per conto terzi	previsione di competenza di cui già impegnato* previsione di cassa a fondo pluriennale vincolato	1.535.000,00 0,00 1.719.265,49 0,00	0,00 0,00 0,00 0,00	0,00 0,00 0,00 0,00	1.535.000,00 0,00 1.719.265,49 0,00
TOTALE MISSIONI		previsione di competenza di cui già impegnato* previsione di cassa a fondo pluriennale vincolato	20.375.079,59 1.993.483,98 20.646.598,70 0,00	79.832,00 0,00 169.626,19 0,00	170.897,00 0,00 126.236,66 0,00	20.284.014,59 1.993.483,98 20.689.988,23 0,00
TOTALE GENERALE DELLE SPESE		previsione di competenza di cui già impegnato* previsione di cassa a fondo pluriennale vincolato	20.375.079,59 1.993.483,98 20.646.598,70 0,00	79.832,00 0,00 169.626,19 0,00	170.897,00 0,00 126.236,66 0,00	20.284.014,59 1.993.483,98 20.689.988,23 0,00



SERVIZIO FORMAZIONE E RECLUTAMENTO

SPESE PER MISSIONI, PROGRAMMI E MACROAGGREGATI PER CAPITOLI

MISSIONE PROGRAMMA TITOLO MACROAGGREGATO CAPITOLO	DENOMINAZIONE		PREVISIONI INIZIALI ANNO 2020	VARIAZIONI		PREVISIONI DEFINITIVE ANNO 2020
				in aumento	in diminuzione	
DISAVANZO DI AMMINISTRAZIONE			0,00	0,00	0,00	0,00
MISSIONE	01	Servizi istituzionali, generali e di gestione				
0103	Programma 03	Gestione economica, finanziaria, programmazione e provveditorato				
TITOLO 1	Spese correnti					
Macroaggregato 103	Acquisto di beni e servizi					
32946/0	COMPENSI NUCLEO DI VALUTAZIONE	previsione di competenza <i>di cui già impegnato*</i>	25.000,00 0,00	0,00 0,00	0,00 0,00	25.000,00 0,00
		previsione di cassa <i>a fondo pluriennale vincolato</i>	40.725,96 0,00	0,00 0,00	8.439,22 0,00	32.286,74 0,00
Totale 103	Acquisto di beni e servizi	previsione di competenza <i>di cui già impegnato*</i>	25.000,00 0,00	0,00 0,00	0,00 0,00	25.000,00 0,00
Macroaggregato		previsione di cassa <i>a fondo pluriennale vincolato</i>	40.725,96 0,00	0,00 0,00	8.439,22 0,00	32.286,74 0,00
Totale Titolo 1	Spese correnti	previsione di competenza <i>di cui già impegnato*</i>	25.000,00 0,00	0,00 0,00	0,00 0,00	25.000,00 0,00
		previsione di cassa <i>a fondo pluriennale vincolato</i>	40.725,96 0,00	0,00 0,00	8.439,22 0,00	32.286,74 0,00
Totale Programma 03	Gestione economica, finanziaria, programmazione e provveditorato	previsione di competenza <i>di cui già impegnato*</i>	25.000,00 0,00	0,00 0,00	0,00 0,00	25.000,00 0,00
		previsione di cassa <i>a fondo pluriennale vincolato</i>	40.725,96 0,00	0,00 0,00	8.439,22 0,00	32.286,74 0,00
0110	Programma 10	Risorse umane				
TITOLO 1	Spese correnti					
Macroaggregato 101	Redditi da lavoro dipendente					
51060/0	EQUO INDENNIZZO AL PERSONALE - ART.11 D.P.R.191/ 79- ART.68 T.U.N.3/57	previsione di competenza <i>di cui già impegnato*</i>	3.000,00 0,00	0,00 0,00	0,00 0,00	3.000,00 0,00
		previsione di cassa <i>a fondo pluriennale vincolato</i>	3.000,00 0,00	0,00 0,00	0,00 0,00	3.000,00 0,00
Totale 101	Redditi da lavoro dipendente	previsione di competenza <i>di cui già impegnato*</i>	3.000,00 0,00	0,00 0,00	0,00 0,00	3.000,00 0,00
Macroaggregato		previsione di cassa <i>a fondo pluriennale vincolato</i>	3.000,00 0,00	0,00 0,00	0,00 0,00	3.000,00 0,00
Macroaggregato 103	Acquisto di beni e servizi					
30588/0	FORMAZIONE PROFESSIONALE RISORSE UMANE	previsione di competenza <i>di cui già impegnato*</i>	3.000,00 0,00	0,00 0,00	0,00 0,00	3.000,00 0,00
		previsione di cassa <i>a fondo pluriennale vincolato</i>	7.541,61 0,00	0,00 0,00	1.052,01 0,00	6.489,60 0,00
30589/0	FORMAZIONE PROFESSIONALE PERSONALE DELL'ENTE	previsione di competenza <i>di cui già impegnato*</i>	20.000,00 0,00	0,00 0,00	0,00 0,00	20.000,00 0,00
		previsione di cassa <i>a fondo pluriennale vincolato</i>	31.480,00 0,00	0,00 0,00	0,00 0,00	31.480,00 0,00
31170/0	SPESE PER ACCERTAMENTI SANITARI,VISITE MEDICHE,ECC.	previsione di competenza <i>di cui già impegnato*</i>	30.000,00 0,00	0,00 0,00	0,00 0,00	30.000,00 0,00
		previsione di cassa <i>a fondo pluriennale vincolato</i>	44.234,15 0,00	0,00 0,00	3.670,31 0,00	40.563,84 0,00
32100/0	SPESE PER COMMISSIONI GIUDICATRICI DI CONCORSI E SPESE VARIE INERENTI	previsione di competenza <i>di cui già impegnato*</i>	10.000,00 0,00	0,00 0,00	9.000,00 0,00	1.000,00 0,00
		previsione di cassa <i>a fondo pluriennale vincolato</i>	13.500,00 0,00	0,00 0,00	9.000,00 0,00	4.500,00 0,00
32150/0	SPESE PER ESPLETAMENTO CONCORSI	previsione di competenza <i>di cui già impegnato*</i>	30.000,00 0,00	39.000,00 0,00	0,00 0,00	69.000,00 0,00
		previsione di cassa <i>a fondo pluriennale vincolato</i>	40.980,00 0,00	39.000,00 0,00	0,00 0,00	79.980,00 0,00
32155/0	SPESE DI FUNZIONAMENTO COMITATO UNICO DI GARANZIA	previsione di competenza <i>di cui già impegnato*</i>	200,00 0,00	0,00 0,00	0,00 0,00	200,00 0,00
		previsione di cassa	200,00	0,00	0,00	200,00

**SERVIZIO FORMAZIONE E RECLUTAMENTO****SPESE PER MISSIONI, PROGRAMMI E MACROAGGREGATI PER CAPITOLI**

MISSIONE PROGRAMMA TITOLO MACROAGGREGATO CAPITOLO	DENOMINAZIONE		PREVISIONI INIZIALI ANNO 2020	VARIAZIONI		PREVISIONI DEFINITIVE ANNO 2020
				in aumento	in diminuzione	
		<i>a fondo pluriennale vincolato</i>	0,00	0,00	0,00	0,00
Totale 103	Acquisto di beni e servizi	previsione di competenza	93.200,00	39.000,00	9.000,00	123.200,00
Macroaggregato		<i>di cui già impegnato*</i>	0,00	0,00	0,00	0,00
		previsione di cassa	137.935,76	39.000,00	13.722,32	163.213,44
		<i>a fondo pluriennale vincolato</i>	0,00	0,00	0,00	0,00
Totale Titolo 1	Spese correnti	previsione di competenza	96.200,00	39.000,00	9.000,00	126.200,00
		<i>di cui già impegnato*</i>	0,00	0,00	0,00	0,00
		previsione di cassa	140.935,76	39.000,00	13.722,32	166.213,44
		<i>a fondo pluriennale vincolato</i>	0,00	0,00	0,00	0,00
Totale Programma 10	Risorse umane	previsione di competenza	96.200,00	39.000,00	9.000,00	126.200,00
		<i>di cui già impegnato*</i>	0,00	0,00	0,00	0,00
		previsione di cassa	140.935,76	39.000,00	13.722,32	166.213,44
		<i>a fondo pluriennale vincolato</i>	0,00	0,00	0,00	0,00
Totale MISSIONE 01	Servizi istituzionali, generali e di gestione	previsione di competenza	121.200,00	39.000,00	9.000,00	151.200,00
		<i>di cui già impegnato*</i>	0,00	0,00	0,00	0,00
		previsione di cassa	181.661,72	39.000,00	22.161,54	198.500,18
		<i>a fondo pluriennale vincolato</i>	0,00	0,00	0,00	0,00

**SERVIZIO FORMAZIONE E RECLUTAMENTO****SPESE PER MISSIONI, PROGRAMMI E MACROAGGREGATI PER CAPITOLI**

MISSIONE PROGRAMMA TITOLO MACROAGGREGATO CAPITOLO	DENOMINAZIONE		PREVISIONI INIZIALI ANNO 2020	VARIAZIONI		PREVISIONI DEFINITIVE ANNO2020
				in aumento	in diminuzione	
<i>MISSIONE</i> 02	<i>Giustizia</i>					
0201 Programma 01	Uffici giudiziari					
Titolo 1	Spese correnti					
Macroaggregato 101	Redditi da lavoro dipendente					
34960/0	STRAORDINARIO PERSONALE UFFICI GIUDIZIARI	previsione di competenza	1.000,00	0,00	0,00	1.000,00
		di cui già impegnato*	0,00	0,00	0,00	0,00
		previsione di cassa	1.016,01	0,00	16,01	1.000,00
		a fondo pluriennale vincolato	0,00	0,00	0,00	0,00
Totale 101	Redditi da lavoro dipendente	previsione di competenza	1.000,00	0,00	0,00	1.000,00
Macroaggregato		di cui già impegnato*	0,00	0,00	0,00	0,00
		previsione di cassa	1.016,01	0,00	16,01	1.000,00
		a fondo pluriennale vincolato	0,00	0,00	0,00	0,00
Totale Titolo 1	Spese correnti	previsione di competenza	1.000,00	0,00	0,00	1.000,00
		di cui già impegnato*	0,00	0,00	0,00	0,00
		previsione di cassa	1.016,01	0,00	16,01	1.000,00
		a fondo pluriennale vincolato	0,00	0,00	0,00	0,00
Totale Programma 01	Uffici giudiziari	previsione di competenza	1.000,00	0,00	0,00	1.000,00
		di cui già impegnato*	0,00	0,00	0,00	0,00
		previsione di cassa	1.016,01	0,00	16,01	1.000,00
		a fondo pluriennale vincolato	0,00	0,00	0,00	0,00
Totale MISSIONE 02	Giustizia	previsione di competenza	1.000,00	0,00	0,00	1.000,00
		di cui già impegnato*	0,00	0,00	0,00	0,00
		previsione di cassa	1.016,01	0,00	16,01	1.000,00
		a fondo pluriennale vincolato	0,00	0,00	0,00	0,00
TOTALE MISSIONI		previsione di competenza	122.200,00	39.000,00	9.000,00	152.200,00
		di cui già impegnato*	0,00	0,00	0,00	0,00
		previsione di cassa	182.677,73	39.000,00	22.177,55	199.500,18
		a fondo pluriennale vincolato	0,00	0,00	0,00	0,00
TOTALE GENERALE DELLE SPESE		previsione di competenza	122.200,00	39.000,00	9.000,00	152.200,00
		di cui già impegnato*	0,00	0,00	0,00	0,00
		previsione di cassa	182.677,73	39.000,00	22.177,55	199.500,18
		a fondo pluriennale vincolato	0,00	0,00	0,00	0,00



SERVIZIO SERVIZI AL CITTADINO

SPESE PER MISSIONI, PROGRAMMI E MACROAGGREGATI PER CAPITOLI

MISSIONE PROGRAMMA TITOLO MACROAGGREGATO CAPITOLO	DENOMINAZIONE		PREVISIONI INIZIALI ANNO 2020	VARIAZIONI		PREVISIONI DEFINITIVE ANNO 2020
				in aumento	in diminuzione	
DISAVANZO DI AMMINISTRAZIONE			0,00	0,00	0,00	0,00
MISSIONE	01	Servizi istituzionali, generali e di gestione				
0104	Programma 04	Gestione delle entrate tributarie e servizi fiscali				
TITOLO	1	Spese correnti				
Macroaggregato	101	Redditi da lavoro dipendente				
34550/0	STRAORDINARIO PERSONALE SERVIZIO TRIBUTI	previsione di competenza <i>di cui già impegnato*</i> previsione di cassa <i>a fondo pluriennale vincolato</i>	3.000,00 0,00 4.748,53 0,00	0,00 0,00 0,00 0,00	0,00 0,00 1.748,53 0,00	3.000,00 0,00 3.000,00 0,00
34555/0	COMPENSO INCENTIVANTE RECUPERO ICI	previsione di competenza <i>di cui già impegnato*</i> previsione di cassa <i>a fondo pluriennale vincolato</i>	10.000,00 0,00 12.513,99 0,00	0,00 0,00 0,00 0,00	0,00 0,00 0,00 0,00	10.000,00 0,00 12.513,99 0,00
Totale	101	Redditi da lavoro dipendente	13.000,00 0,00 17.262,52 0,00	0,00 0,00 0,00 0,00	0,00 0,00 1.748,53 0,00	13.000,00 0,00 15.513,99 0,00
Macroaggregato	102	Imposte e tasse a carico dell'ente				
34650/0	SPESE PER ACCERTAMENTO IMPOSTE E TASSE	previsione di competenza <i>di cui già impegnato*</i> previsione di cassa <i>a fondo pluriennale vincolato</i>	800,00 0,00 1.150,00 0,00	0,00 0,00 0,00 0,00	0,00 0,00 350,00 0,00	800,00 0,00 800,00 0,00
Totale	102	Imposte e tasse a carico dell'ente	800,00 0,00 1.150,00 0,00	0,00 0,00 0,00 0,00	0,00 0,00 350,00 0,00	800,00 0,00 800,00 0,00
Macroaggregato	103	Acquisto di beni e servizi				
32400/0	AGGIO RISCOSSIONE DELLE ENTRATE	previsione di competenza <i>di cui già impegnato*</i> previsione di cassa <i>a fondo pluriennale vincolato</i>	25.000,00 0,00 618.027,16 0,00	0,00 0,00 0,00 0,00	0,00 0,00 187.656,66 0,00	25.000,00 0,00 430.370,50 0,00
34750/0	BENI SPECIFICI PER SERVIZIO FINANZE E TRIBUTI	previsione di competenza <i>di cui già impegnato*</i> previsione di cassa <i>a fondo pluriennale vincolato</i>	0,00 0,00 0,00 0,00	0,00 0,00 0,00 0,00	0,00 0,00 0,00 0,00	0,00 0,00 0,00 0,00
34751/0	CONSULENZE E SERVIZI SERVIZIO TRIBUTI	previsione di competenza <i>di cui già impegnato*</i> previsione di cassa <i>a fondo pluriennale vincolato</i>	7.200,00 0,00 12.200,00 0,00	0,00 0,00 0,00 0,00	3.000,00 0,00 3.000,00 0,00	4.200,00 0,00 9.200,00 0,00
34752/0	SERVIZI AMMINISTRATIVI RISCOSSIONE ENTRATE	previsione di competenza <i>di cui già impegnato*</i> previsione di cassa <i>a fondo pluriennale vincolato</i>	369.000,00 0,00 369.000,00 0,00	0,00 0,00 0,00 0,00	0,00 0,00 0,00 0,00	369.000,00 0,00 369.000,00 0,00
34754/0	FORMAZIONE PROFESSIONALE FINANZE E TRIBUTI	previsione di competenza <i>di cui già impegnato*</i> previsione di cassa <i>a fondo pluriennale vincolato</i>	2.500,00 0,00 3.929,24 0,00	0,00 0,00 0,00 0,00	0,00 0,00 1.429,24 0,00	2.500,00 0,00 2.500,00 0,00
34755/0	ACQUISIZIONE LICENZE SOFTWARE	previsione di competenza <i>di cui già impegnato*</i> previsione di cassa <i>a fondo pluriennale vincolato</i>	40.000,00 0,00 40.000,00 0,00	0,00 0,00 0,00 0,00	0,00 0,00 0,00 0,00	40.000,00 0,00 40.000,00 0,00
34760/0	AGGIO RISCOSSIONE ICI	previsione di competenza <i>di cui già impegnato*</i> previsione di cassa <i>a fondo pluriennale vincolato</i>	0,00 0,00 0,00 0,00	0,00 0,00 0,00 0,00	0,00 0,00 0,00 0,00	0,00 0,00 0,00 0,00



SERVIZIO SERVIZI AL CITTADINO

SPESE PER MISSIONI, PROGRAMMI E MACROAGGREGATI PER CAPITOLI

MISSIONE PROGRAMMA TITOLO MACROAGGREGATO CAPITOLO	DENOMINAZIONE		PREVISIONI INIZIALI ANNO 2020	VARIAZIONI		PREVISIONI DEFINITIVE ANNO 2020
				in aumento	in diminuzione	
Totale 103 Macroaggregato	Acquisto di beni e servizi	previsione di competenza <i>di cui già impegnato*</i> previsione di cassa <i>a fondo pluriennale vincolato</i>	443.700,00 0,00 1.043.156,40 0,00	0,00 0,00 0,00 0,00	3.000,00 0,00 192.085,90 0,00	440.700,00 0,00 851.070,50 0,00
Macroaggregato 109	Rimborsi e poste correttive delle entrate					
51610/0	SGRAVI E RIMBORSI DI IMPOSTE E TASSE	previsione di competenza <i>di cui già impegnato*</i> previsione di cassa <i>a fondo pluriennale vincolato</i>	10.000,00 0,00 113.040,51 0,00	190.000,00 0,00 189.948,03 0,00	0,00 0,00 0,00 0,00	200.000,00 0,00 302.988,54 0,00
Totale 109 Macroaggregato	Rimborsi e poste correttive delle entrate	previsione di competenza <i>di cui già impegnato*</i> previsione di cassa <i>a fondo pluriennale vincolato</i>	10.000,00 0,00 113.040,51 0,00	190.000,00 0,00 189.948,03 0,00	0,00 0,00 0,00 0,00	200.000,00 0,00 302.988,54 0,00
Totale Titolo 1	Spese correnti	previsione di competenza <i>di cui già impegnato*</i> previsione di cassa <i>a fondo pluriennale vincolato</i>	467.500,00 0,00 1.174.609,43 0,00	190.000,00 0,00 189.948,03 0,00	3.000,00 0,00 194.184,43 0,00	654.500,00 0,00 1.170.373,03 0,00
Totale Programma 04	Gestione delle entrate tributarie e servizi fiscali	previsione di competenza <i>di cui già impegnato*</i> previsione di cassa <i>a fondo pluriennale vincolato</i>	467.500,00 0,00 1.174.609,43 0,00	190.000,00 0,00 189.948,03 0,00	3.000,00 0,00 194.184,43 0,00	654.500,00 0,00 1.170.373,03 0,00
0107 Programma 07	Elezioni e consultazioni popolari - Anagrafe e stato civile					
Titolo 1	Spese correnti					
Macroaggregato 101	Redditi da lavoro dipendente					
33510/0	STRAORDINARIO PERSONALE SERVIZI DEMOGRAFICI	previsione di competenza <i>di cui già impegnato*</i> previsione di cassa <i>a fondo pluriennale vincolato</i>	5.000,00 0,00 7.027,54 0,00	2.000,00 0,00 1.997,04 0,00	0,00 0,00 0,00 0,00	7.000,00 0,00 9.024,58 0,00
33511/0	STRAORDINARIO STATO CIVILE	previsione di competenza <i>di cui già impegnato*</i> previsione di cassa <i>a fondo pluriennale vincolato</i>	5.000,00 0,00 8.494,87 0,00	2.000,00 0,00 1.863,84 0,00	0,00 0,00 0,00 0,00	7.000,00 0,00 10.358,71 0,00
Totale 101 Macroaggregato	Redditi da lavoro dipendente	previsione di competenza <i>di cui già impegnato*</i> previsione di cassa <i>a fondo pluriennale vincolato</i>	10.000,00 0,00 15.522,41 0,00	4.000,00 0,00 3.860,88 0,00	0,00 0,00 0,00 0,00	14.000,00 0,00 19.383,29 0,00
Macroaggregato 103	Acquisto di beni e servizi					
33610/0	BENI SPECIFICI PER SERVIZI DEMOGRAFICI	previsione di competenza <i>di cui già impegnato*</i> previsione di cassa <i>a fondo pluriennale vincolato</i>	1.000,00 0,00 1.000,00 0,00	0,00 0,00 0,00 0,00	0,00 0,00 0,00 0,00	1.000,00 0,00 1.000,00 0,00
33615/0	CONSULENZE E SERVIZI PER SERVIZI DEMOGRAFICI	previsione di competenza <i>di cui già impegnato*</i> previsione di cassa <i>a fondo pluriennale vincolato</i>	23.000,00 0,00 30.573,02 0,00	11.000,00 0,00 10.699,84 0,00	0,00 0,00 0,00 0,00	34.000,00 0,00 41.272,86 0,00
33621/0	FORMAZIONE PROFESSIONALE DEMOGRAFICI	previsione di competenza <i>di cui già impegnato*</i> previsione di cassa <i>a fondo pluriennale vincolato</i>	1.000,00 0,00 1.807,40 0,00	0,00 0,00 0,00 0,00	0,00 0,00 0,00 0,00	1.000,00 0,00 1.807,40 0,00
Totale 103 Macroaggregato	Acquisto di beni e servizi	previsione di competenza <i>di cui già impegnato*</i> previsione di cassa <i>a fondo pluriennale vincolato</i>	25.000,00 0,00 33.380,42 0,00	11.000,00 0,00 10.699,84 0,00	0,00 0,00 0,00 0,00	36.000,00 0,00 44.080,26 0,00
Macroaggregato 104	Trasferimenti correnti					
33980/0	CARTA DI IDENTITA' ELETTRONICA FC 5210)	previsione di competenza <i>di cui già impegnato*</i> previsione di cassa <i>a fondo pluriennale vincolato</i>	160.000,00 0,00 174.372,24 0,00	0,00 0,00 0,00 0,00	0,00 0,00 0,00 0,00	160.000,00 0,00 174.372,24 0,00

**SERVIZIO SERVIZI AL CITTADINO****SPESE PER MISSIONI, PROGRAMMI E MACROAGGREGATI PER CAPITOLI**

MISSIONE PROGRAMMA TITOLO MACROAGGREGATO CAPITOLO	DENOMINAZIONE		PREVISIONI INIZIALI ANNO 2020	VARIAZIONI		PREVISIONI DEFINITIVE ANNO 2020
				in aumento	in diminuzione	
Totale 104	Trasferimenti correnti					
Macroaggregato		previsione di competenza	160.000,00	0,00	0,00	160.000,00
		di cui già impegnato*	0,00	0,00	0,00	0,00
		previsione di cassa	174.372,24	0,00	0,00	174.372,24
		a fondo pluriennale vincolato	0,00	0,00	0,00	0,00
Totale Titolo 1	Spese correnti	previsione di competenza	195.000,00	15.000,00	0,00	210.000,00
		di cui già impegnato*	0,00	0,00	0,00	0,00
		previsione di cassa	223.275,07	14.560,72	0,00	237.835,79
		a fondo pluriennale vincolato	0,00	0,00	0,00	0,00
Totale Programma 07	Elezioni e consultazioni popolari - Anagrafe e stato civile	previsione di competenza	195.000,00	15.000,00	0,00	210.000,00
		di cui già impegnato*	0,00	0,00	0,00	0,00
		previsione di cassa	223.275,07	14.560,72	0,00	237.835,79
		a fondo pluriennale vincolato	0,00	0,00	0,00	0,00
0111 Programma 11	Altri servizi generali					
Titolo 1	Spese correnti					
Macroaggregato 109	Rimborsi e poste correttive delle entrate					
50655/0	RIMBORSO SOMME NON DOVUTE O IN ECCESSO DA EE.LL. (F.C.10627)	previsione di competenza	10.000,00	0,00	0,00	10.000,00
		di cui già impegnato*	0,00	0,00	0,00	0,00
		previsione di cassa	11.000,00	0,00	0,00	11.000,00
		a fondo pluriennale vincolato	0,00	0,00	0,00	0,00
50656/0	RIMBORSO SOMME NON DOVUTE O IN ECCESSO DA FAMIGLIE (F.C.10628)	previsione di competenza	10.000,00	0,00	0,00	10.000,00
		di cui già impegnato*	0,00	0,00	0,00	0,00
		previsione di cassa	10.412,99	0,00	412,99	10.000,00
		a fondo pluriennale vincolato	0,00	0,00	0,00	0,00
Totale 109	Rimborsi e poste correttive delle entrate	previsione di competenza	20.000,00	0,00	0,00	20.000,00
Macroaggregato		di cui già impegnato*	0,00	0,00	0,00	0,00
		previsione di cassa	21.412,99	0,00	412,99	21.000,00
		a fondo pluriennale vincolato	0,00	0,00	0,00	0,00
Totale Titolo 1	Spese correnti	previsione di competenza	20.000,00	0,00	0,00	20.000,00
		di cui già impegnato*	0,00	0,00	0,00	0,00
		previsione di cassa	21.412,99	0,00	412,99	21.000,00
		a fondo pluriennale vincolato	0,00	0,00	0,00	0,00
Totale Programma 11	Altri servizi generali	previsione di competenza	20.000,00	0,00	0,00	20.000,00
		di cui già impegnato*	0,00	0,00	0,00	0,00
		previsione di cassa	21.412,99	0,00	412,99	21.000,00
		a fondo pluriennale vincolato	0,00	0,00	0,00	0,00
Totale MISSIONE 01	Servizi istituzionali, generali e di gestione	previsione di competenza	682.500,00	205.000,00	3.000,00	884.500,00
		di cui già impegnato*	0,00	0,00	0,00	0,00
		previsione di cassa	1.419.297,49	204.508,75	194.597,42	1.429.208,82
		a fondo pluriennale vincolato	0,00	0,00	0,00	0,00

**SERVIZIO SERVIZI AL CITTADINO****SPESE PER MISSIONI, PROGRAMMI E MACROAGGREGATI PER CAPITOLI**

MISSIONE PROGRAMMA TITOLO MACROAGGREGATO CAPITOLO	DENOMINAZIONE		PREVISIONI INIZIALI ANNO 2020	VARIAZIONI		PREVISIONI DEFINITIVE ANNO 2020
				in aumento	in diminuzione	
MISSIONE 14	Sviluppo economico e competitività					
1404 Programma 04	Reti e altri servizi di pubblica utilità					
TITOLO 1	Spese correnti					
Macroaggregato 103	Acquisto di beni e servizi					
49460/0	REIMPIEGO PROVENTI DA SANZIONI AMMINISTRATIVE AFFISSIONI E PUBBLICITA'-ART 24 DLSG 507/93 (FINANZIATO DA CAP 7300 E)	previsione di competenza	0,00	0,00	0,00	0,00
		di cui già impegnato*	0,00	0,00	0,00	0,00
		previsione di cassa	0,00	0,00	0,00	0,00
		a fondo pluriennale vincolato	0,00	0,00	0,00	0,00
49470/0	CONSULENZE E SERVIZI AFFISSIONI	previsione di competenza	50.000,00	0,00	0,00	50.000,00
		di cui già impegnato*	0,00	0,00	0,00	0,00
		previsione di cassa	74.957,18	0,00	11.697,94	63.259,24
		a fondo pluriennale vincolato	0,00	0,00	0,00	0,00
Totale Macroaggregato 103	Acquisto di beni e servizi	previsione di competenza	50.000,00	0,00	0,00	50.000,00
		di cui già impegnato*	0,00	0,00	0,00	0,00
		previsione di cassa	74.957,18	0,00	11.697,94	63.259,24
		a fondo pluriennale vincolato	0,00	0,00	0,00	0,00
Totale Titolo 1	Spese correnti	previsione di competenza	50.000,00	0,00	0,00	50.000,00
		di cui già impegnato*	0,00	0,00	0,00	0,00
		previsione di cassa	74.957,18	0,00	11.697,94	63.259,24
		a fondo pluriennale vincolato	0,00	0,00	0,00	0,00
Totale Programma 04	Reti e altri servizi di pubblica utilità	previsione di competenza	50.000,00	0,00	0,00	50.000,00
		di cui già impegnato*	0,00	0,00	0,00	0,00
		previsione di cassa	74.957,18	0,00	11.697,94	63.259,24
		a fondo pluriennale vincolato	0,00	0,00	0,00	0,00
Totale MISSIONE 14	Sviluppo economico e competitività	previsione di competenza	50.000,00	0,00	0,00	50.000,00
		di cui già impegnato*	0,00	0,00	0,00	0,00
		previsione di cassa	74.957,18	0,00	11.697,94	63.259,24
		a fondo pluriennale vincolato	0,00	0,00	0,00	0,00

**SERVIZIO SERVIZI AL CITTADINO****SPESE PER MISSIONI, PROGRAMMI E MACROAGGREGATI PER CAPITOLI**

MISSIONE PROGRAMMA TITOLO MACROAGGREGATO CAPITOLO	DENOMINAZIONE		PREVISIONI INIZIALI ANNO 2020	VARIAZIONI		PREVISIONI DEFINITIVE ANNO 2020
				in aumento	in diminuzione	
<i>MISSIONE</i> 99	<i>Servizi per conto terzi</i>					
9901 Programma 01	Servizi per conto terzi - partite di giro					
Titolo 7	Uscite per conto terzi e partite di giro					
Macroaggregato 702	Uscite per conto terzi					
89000/0	TRIBUTO PROVINCIALE TARES (F.C. 28900)	previsione di competenza <i>di cui già impegnato*</i> previsione di cassa <i>a fondo pluriennale vincolato</i>	1.012.000,00 0,00 6.823.695,95 0,00	0,00 0,00 0,00 0,00	0,00 0,00 0,00 0,00	1.012.000,00 0,00 6.823.695,95 0,00
Totale 702 Macroaggregato	Uscite per conto terzi	previsione di competenza <i>di cui già impegnato*</i> previsione di cassa <i>a fondo pluriennale vincolato</i>	1.012.000,00 0,00 6.823.695,95 0,00	0,00 0,00 0,00 0,00	0,00 0,00 0,00 0,00	1.012.000,00 0,00 6.823.695,95 0,00
Totale Titolo 7	Uscite per conto terzi e partite di giro	previsione di competenza <i>di cui già impegnato*</i> previsione di cassa <i>a fondo pluriennale vincolato</i>	1.012.000,00 0,00 6.823.695,95 0,00	0,00 0,00 0,00 0,00	0,00 0,00 0,00 0,00	1.012.000,00 0,00 6.823.695,95 0,00
Totale Programma 01	Servizi per conto terzi - partite di giro	previsione di competenza <i>di cui già impegnato*</i> previsione di cassa <i>a fondo pluriennale vincolato</i>	1.012.000,00 0,00 6.823.695,95 0,00	0,00 0,00 0,00 0,00	0,00 0,00 0,00 0,00	1.012.000,00 0,00 6.823.695,95 0,00
Totale MISSIONE 99	Servizi per conto terzi	previsione di competenza <i>di cui già impegnato*</i> previsione di cassa <i>a fondo pluriennale vincolato</i>	1.012.000,00 0,00 6.823.695,95 0,00	0,00 0,00 0,00 0,00	0,00 0,00 0,00 0,00	1.012.000,00 0,00 6.823.695,95 0,00
TOTALE MISSIONI		previsione di competenza <i>di cui già impegnato*</i> previsione di cassa <i>a fondo pluriennale vincolato</i>	1.744.500,00 0,00 8.317.950,62 0,00	205.000,00 0,00 204.508,75 0,00	3.000,00 0,00 206.295,36 0,00	1.946.500,00 0,00 8.316.164,01 0,00
TOTALE GENERALE DELLE SPESE		previsione di competenza <i>di cui già impegnato*</i> previsione di cassa <i>a fondo pluriennale vincolato</i>	1.744.500,00 0,00 8.317.950,62 0,00	205.000,00 0,00 204.508,75 0,00	3.000,00 0,00 206.295,36 0,00	1.946.500,00 0,00 8.316.164,01 0,00



SERVIZIO PATRIMONIO E PART. SOCIETARIE SPESE PER MISSIONI, PROGRAMMI E MACROAGGREGATI PER CAPITOLI

MISSIONE PROGRAMMA TITOLO MACROAGGREGATO CAPITOLO	DENOMINAZIONE		PREVISIONI INIZIALI ANNO 2020	VARIAZIONI		PREVISIONI DEFINITIVE ANNO 2020
				in aumento	in diminuzione	
DISAVANZO DI AMMINISTRAZIONE			0,00	0,00	0,00	0,00
MISSIONE	01	Servizi istituzionali, generali e di gestione				
0101	Programma 01	Organi istituzionali				
TITOLO 1		Spese correnti				
Macroaggregato 103		Acquisto di beni e servizi				
34201/0		ACCATASTAMENTI PATRIMONIALI	previsione di competenza di cui già impegnato*	20.000,00 0,00	0,00 0,00	20.000,00 0,00
			previsione di cassa a fondo pluriennale vincolato	41.735,86 0,00	0,00 0,00	41.734,19 0,00
Totale 103		Acquisto di beni e servizi	previsione di competenza di cui già impegnato*	20.000,00 0,00	0,00 0,00	20.000,00 0,00
Macroaggregato			previsione di cassa a fondo pluriennale vincolato	41.735,86 0,00	0,00 0,00	41.734,19 0,00
Totale Titolo 1		Spese correnti	previsione di competenza di cui già impegnato*	20.000,00 0,00	0,00 0,00	20.000,00 0,00
			previsione di cassa a fondo pluriennale vincolato	41.735,86 0,00	0,00 0,00	41.734,19 0,00
Totale Programma 01		Organi istituzionali	previsione di competenza di cui già impegnato*	20.000,00 0,00	0,00 0,00	20.000,00 0,00
			previsione di cassa a fondo pluriennale vincolato	41.735,86 0,00	0,00 0,00	41.734,19 0,00
0105	Programma 05	Gestione dei beni demaniali e patrimoniali				
TITOLO 1		Spese correnti				
Macroaggregato 101		Redditi da lavoro dipendente				
34360/0		STRAORDINARIO PERSONALE UFFICIO PATRIMONIO	previsione di competenza di cui già impegnato*	1.000,00 0,00	0,00 0,00	1.000,00 0,00
			previsione di cassa a fondo pluriennale vincolato	1.652,59 0,00	0,00 0,00	1.652,59 0,00
Totale 101		Redditi da lavoro dipendente	previsione di competenza di cui già impegnato*	1.000,00 0,00	0,00 0,00	1.000,00 0,00
Macroaggregato			previsione di cassa a fondo pluriennale vincolato	1.652,59 0,00	0,00 0,00	1.652,59 0,00
Macroaggregato 103		Acquisto di beni e servizi				
31195/1		FITTO LOCALI E SPESE CONDOMINIALI UFFICI DECENTRATI	previsione di competenza di cui già impegnato*	40.000,00 0,00	14.030,00 0,00	54.030,00 0,00
			previsione di cassa a fondo pluriennale vincolato	42.708,32 0,00	14.015,36 0,00	56.723,68 0,00
31460/0		FITTO IMMOBILI PER SERVIZI COMUNALI	previsione di competenza di cui già impegnato*	193.310,00 0,00	0,00 0,00	193.310,00 0,00
			previsione di cassa a fondo pluriennale vincolato	193.310,00 0,00	0,00 0,00	193.310,00 0,00
34000/0		CENSI,CANONI,LIVELLI ED ALTRE PRESTAZIONI PASSIVE	previsione di competenza di cui già impegnato*	23.000,00 6.281,30	37.000,00 0,00	60.000,00 6.281,30
			previsione di cassa a fondo pluriennale vincolato	36.729,98 0,00	36.949,39 0,00	73.679,37 0,00
34200/0		CONSULENZE E SERVIZI SERVIZIO PATRIMONIO	previsione di competenza di cui già impegnato*	4.000,00 0,00	1.000,00 0,00	5.000,00 0,00
			previsione di cassa a fondo pluriennale vincolato	4.732,00 0,00	1.000,00 0,00	5.732,00 0,00
34210/0		VIGILANZA SUL PATRIMONIO COMUNALE	previsione di competenza di cui già impegnato*	60.000,00 0,00	0,00 0,00	60.000,00 0,00
			previsione di cassa a fondo pluriennale vincolato	60.847,80 0,00	0,00 0,00	60.847,70 0,00
34211/0		FORMAZIONE PROFESSIONALE PATRIMONIO	previsione di competenza di cui già impegnato*	4.000,00 0,00	0,00 0,00	4.000,00 0,00
			previsione di cassa	9.370,10	0,00	5.536,00



SERVIZIO PATRIMONIO E PART. SOCIETARIE

SPESE PER MISSIONI, PROGRAMMI E MACROAGGREGATI PER CAPITOLI

MISSIONE PROGRAMMA TITOLO MACROAGGREGATO CAPITOLO	DENOMINAZIONE		PREVISIONI INIZIALI ANNO 2020	VARIAZIONI		PREVISIONI DEFINITIVE ANNO 2020
				in aumento	in diminuzione	
		<i>a fondo pluriennale vincolato</i>	0,00	0,00	0,00	0,00
34212/0	ROYALTY AREE ANTENNE TELEFONICHE (FC 9167)	previsione di competenza	0,00	0,00	0,00	0,00
		<i>di cui già impegnato*</i>	0,00	0,00	0,00	0,00
		previsione di cassa	58.830,00	0,00	3.611,39	55.218,61
		<i>a fondo pluriennale vincolato</i>	0,00	0,00	0,00	0,00
34220/0	SPESE CONDOMINIALI PATRIMONIO	previsione di competenza	33.590,00	9.500,00	0,00	43.090,00
		<i>di cui già impegnato*</i>	79,33	0,00	0,00	79,33
		previsione di cassa	54.223,91	9.500,00	0,00	63.723,91
		<i>a fondo pluriennale vincolato</i>	0,00	0,00	0,00	0,00
34450/0	BENI SPECIFICI PER SERVIZIO PATRIMONIO	previsione di competenza	0,00	0,00	0,00	0,00
		<i>di cui già impegnato*</i>	0,00	0,00	0,00	0,00
		previsione di cassa	0,00	0,00	0,00	0,00
		<i>a fondo pluriennale vincolato</i>	0,00	0,00	0,00	0,00
Totale 103 Macroaggregato	Acquisto di beni e servizi	previsione di competenza	357.900,00	61.530,00	0,00	419.430,00
		<i>di cui già impegnato*</i>	6.360,63	0,00	0,00	6.360,63
		previsione di cassa	460.752,11	61.464,75	7.445,59	514.771,27
		<i>a fondo pluriennale vincolato</i>	0,00	0,00	0,00	0,00
Totale Titolo 1	Spese correnti	previsione di competenza	358.900,00	61.530,00	0,00	420.430,00
		<i>di cui già impegnato*</i>	6.360,63	0,00	0,00	6.360,63
		previsione di cassa	462.404,70	61.464,75	7.445,59	516.423,86
		<i>a fondo pluriennale vincolato</i>	0,00	0,00	0,00	0,00
TITOLO 2	Spese in conto capitale					
Macroaggregato 202	Investimenti fissi lordi e acquisto di terreni					
56424/0	VALUTAZIONE PATRIMONIO PER PIANIFICAZIONE URBANISTICA (AV DPR 380/01)	previsione di competenza	21.350,00	0,00	0,00	21.350,00
		<i>di cui già impegnato*</i>	21.350,00	0,00	0,00	21.350,00
		previsione di cassa	21.350,00	0,00	0,00	21.350,00
		<i>a fondo pluriennale vincolato</i>	0,00	0,00	0,00	0,00
Totale 202 Macroaggregato	Investimenti fissi lordi e acquisto di terreni	previsione di competenza	21.350,00	0,00	0,00	21.350,00
		<i>di cui già impegnato*</i>	21.350,00	0,00	0,00	21.350,00
		previsione di cassa	21.350,00	0,00	0,00	21.350,00
		<i>a fondo pluriennale vincolato</i>	0,00	0,00	0,00	0,00
Macroaggregato 203	Contributi agli investimenti					
84002/0	FED. DEMANIALE-DLGS 85/2010-ART. 9-QUOTA STATO (FC 11910)	previsione di competenza	0,00	0,00	0,00	0,00
		<i>di cui già impegnato*</i>	0,00	0,00	0,00	0,00
		previsione di cassa	0,00	0,00	0,00	0,00
		<i>a fondo pluriennale vincolato</i>	0,00	0,00	0,00	0,00
Totale 203 Macroaggregato	Contributi agli investimenti	previsione di competenza	0,00	0,00	0,00	0,00
		<i>di cui già impegnato*</i>	0,00	0,00	0,00	0,00
		previsione di cassa	0,00	0,00	0,00	0,00
		<i>a fondo pluriennale vincolato</i>	0,00	0,00	0,00	0,00
Totale Titolo 2	Spese in conto capitale	previsione di competenza	21.350,00	0,00	0,00	21.350,00
		<i>di cui già impegnato*</i>	21.350,00	0,00	0,00	21.350,00
		previsione di cassa	21.350,00	0,00	0,00	21.350,00
		<i>a fondo pluriennale vincolato</i>	0,00	0,00	0,00	0,00
TITOLO 3	Spese per incremento attività finanziarie					
Macroaggregato 301	Acquisizioni di attività finanziarie					
84410/0	PARTECIPAZIONI SOCIETARIE DEL COMUNE (DISMISSIONI FC)	previsione di competenza	0,00	0,00	0,00	0,00
		<i>di cui già impegnato*</i>	0,00	0,00	0,00	0,00
		previsione di cassa	0,00	0,00	0,00	0,00
		<i>a fondo pluriennale vincolato</i>	0,00	0,00	0,00	0,00
84411/0	PARTECIPAZIONI AZIONARIE (A.A LIBERO)	previsione di competenza	0,00	0,00	0,00	0,00
		<i>di cui già impegnato*</i>	0,00	0,00	0,00	0,00
		previsione di cassa	0,00	0,00	0,00	0,00
		<i>a fondo pluriennale vincolato</i>	0,00	0,00	0,00	0,00
Totale 301 Macroaggregato	Acquisizioni di attività finanziarie	previsione di competenza	0,00	0,00	0,00	0,00
		<i>di cui già impegnato*</i>	0,00	0,00	0,00	0,00
		previsione di cassa	0,00	0,00	0,00	0,00
		<i>a fondo pluriennale vincolato</i>	0,00	0,00	0,00	0,00

**SERVIZIO PATRIMONIO E PART. SOCIETARIE****SPESE PER MISSIONI, PROGRAMMI E MACROAGGREGATI PER CAPITOLI**

MISSIONE PROGRAMMA TITOLO MACROAGGREGATO CAPITOLO	DENOMINAZIONE		PREVISIONI INIZIALI ANNO 2020	VARIAZIONI		PREVISIONI DEFINITIVE ANNO2020
				in aumento	in diminuzione	
Totale Titolo 3	Spese per incremento attivita' finanziarie	previsione di competenza	0,00	0,00	0,00	0,00
		<i>di cui già impegnato*</i>	0,00	0,00	0,00	0,00
		previsione di cassa	0,00	0,00	0,00	0,00
		<i>a fondo pluriennale vincolato</i>	0,00	0,00	0,00	0,00
Totale Programma 05	Gestione dei beni demaniali e patrimoniali	previsione di competenza	380.250,00	61.530,00	0,00	441.780,00
		<i>di cui già impegnato*</i>	27.710,63	0,00	0,00	27.710,63
		previsione di cassa	483.754,70	61.464,75	7.445,59	537.773,86
		<i>a fondo pluriennale vincolato</i>	0,00	0,00	0,00	0,00
0106 Programma 06	Ufficio tecnico					
TITOLO 2	Spese in conto capitale					
Macroaggregato 203	Contributi agli investimenti					
53000/0	TRASFERIMENTO DI CAPITALI (DISMISSIONI)	previsione di competenza	0,00	0,00	0,00	0,00
		<i>di cui già impegnato*</i>	0,00	0,00	0,00	0,00
		previsione di cassa	0,00	0,00	0,00	0,00
		<i>a fondo pluriennale vincolato</i>	0,00	0,00	0,00	0,00
53001/0	TRASFERIMENTO CAPITALI (FINANZ. DA ENTRATE CORRENTI)	previsione di competenza	0,00	0,00	0,00	0,00
		<i>di cui già impegnato*</i>	0,00	0,00	0,00	0,00
		previsione di cassa	142.740,00	0,00	0,00	142.740,00
		<i>a fondo pluriennale vincolato</i>	0,00	0,00	0,00	0,00
Totale 203	Contributi agli investimenti	previsione di competenza	0,00	0,00	0,00	0,00
Macroaggregato		<i>di cui già impegnato*</i>	0,00	0,00	0,00	0,00
		previsione di cassa	142.740,00	0,00	0,00	142.740,00
		<i>a fondo pluriennale vincolato</i>	0,00	0,00	0,00	0,00
Totale Titolo 2	Spese in conto capitale	previsione di competenza	0,00	0,00	0,00	0,00
		<i>di cui già impegnato*</i>	0,00	0,00	0,00	0,00
		previsione di cassa	142.740,00	0,00	0,00	142.740,00
		<i>a fondo pluriennale vincolato</i>	0,00	0,00	0,00	0,00
Totale Programma 06	Ufficio tecnico	previsione di competenza	0,00	0,00	0,00	0,00
		<i>di cui già impegnato*</i>	0,00	0,00	0,00	0,00
		previsione di cassa	142.740,00	0,00	0,00	142.740,00
		<i>a fondo pluriennale vincolato</i>	0,00	0,00	0,00	0,00
Totale MISSIONE 01	Servizi istituzionali, generali e di gestione	previsione di competenza	400.250,00	61.530,00	0,00	461.780,00
		<i>di cui già impegnato*</i>	27.710,63	0,00	0,00	27.710,63
		previsione di cassa	668.230,56	61.464,75	7.447,26	722.248,05
		<i>a fondo pluriennale vincolato</i>	0,00	0,00	0,00	0,00



SERVIZIO PATRIMONIO E PART. SOCIETARIE SPESE PER MISSIONI, PROGRAMMI E MACROAGGREGATI PER CAPITOLI

MISSIONE PROGRAMMA TITOLO MACROAGGREGATO CAPITOLO	DENOMINAZIONE		PREVISIONI INIZIALI ANNO 2020	VARIAZIONI		PREVISIONI DEFINITIVE ANNO 2020
				in aumento	in diminuzione	
MISSIONE 04	Istruzione e diritto allo studio					
0401 Programma 01	Istruzione prescolastica					
TITOLO 1	Spese correnti					
Macroaggregato 103	Acquisto di beni e servizi					
35920/0	LOCAZIONI MATERNE COMUNALI	previsione di competenza	6.000,00	300,00	0,00	6.300,00
		di cui già impegnato*	0,00	0,00	0,00	0,00
		previsione di cassa	6.000,00	300,00	0,00	6.300,00
		a fondo pluriennale vincolato	0,00	0,00	0,00	0,00
Totale 103 Macroaggregato	Acquisto di beni e servizi	previsione di competenza	6.000,00	300,00	0,00	6.300,00
		di cui già impegnato*	0,00	0,00	0,00	0,00
		previsione di cassa	6.000,00	300,00	0,00	6.300,00
		a fondo pluriennale vincolato	0,00	0,00	0,00	0,00
Totale Titolo 1	Spese correnti	previsione di competenza	6.000,00	300,00	0,00	6.300,00
		di cui già impegnato*	0,00	0,00	0,00	0,00
		previsione di cassa	6.000,00	300,00	0,00	6.300,00
		a fondo pluriennale vincolato	0,00	0,00	0,00	0,00
Totale Programma 01	Istruzione prescolastica	previsione di competenza	6.000,00	300,00	0,00	6.300,00
		di cui già impegnato*	0,00	0,00	0,00	0,00
		previsione di cassa	6.000,00	300,00	0,00	6.300,00
		a fondo pluriennale vincolato	0,00	0,00	0,00	0,00
0404 Programma 04	Istruzione universitaria					
TITOLO 1	Spese correnti					
Macroaggregato 104	Trasferimenti correnti					
39051/0	CONTRIBUTO FONDAZIONE MPS PER IL POLO UNIVERSITARIO (F.C.4986)	previsione di competenza	0,00	0,00	0,00	0,00
		di cui già impegnato*	0,00	0,00	0,00	0,00
		previsione di cassa	0,00	0,00	0,00	0,00
		a fondo pluriennale vincolato	0,00	0,00	0,00	0,00
Totale 104 Macroaggregato	Trasferimenti correnti	previsione di competenza	0,00	0,00	0,00	0,00
		di cui già impegnato*	0,00	0,00	0,00	0,00
		previsione di cassa	0,00	0,00	0,00	0,00
		a fondo pluriennale vincolato	0,00	0,00	0,00	0,00
Totale Titolo 1	Spese correnti	previsione di competenza	0,00	0,00	0,00	0,00
		di cui già impegnato*	0,00	0,00	0,00	0,00
		previsione di cassa	0,00	0,00	0,00	0,00
		a fondo pluriennale vincolato	0,00	0,00	0,00	0,00
Totale Programma 04	Istruzione universitaria	previsione di competenza	0,00	0,00	0,00	0,00
		di cui già impegnato*	0,00	0,00	0,00	0,00
		previsione di cassa	0,00	0,00	0,00	0,00
		a fondo pluriennale vincolato	0,00	0,00	0,00	0,00
Totale MISSIONE 04	Istruzione e diritto allo studio	previsione di competenza	6.000,00	300,00	0,00	6.300,00
		di cui già impegnato*	0,00	0,00	0,00	0,00
		previsione di cassa	6.000,00	300,00	0,00	6.300,00
		a fondo pluriennale vincolato	0,00	0,00	0,00	0,00



SERVIZIO PATRIMONIO E PART. SOCIETARIE SPESE PER MISSIONI, PROGRAMMI E MACROAGGREGATI PER CAPITOLI

MISSIONE PROGRAMMA TITOLO MACROAGGREGATO CAPITOLO	DENOMINAZIONE		PREVISIONI INIZIALI ANNO 2020	VARIAZIONI		PREVISIONI DEFINITIVE ANNO2020
				in aumento	in diminuzione	
MISSIONE 05	Tutela e valorizzazione dei beni e delle attività culturali					
0502 Programma 02	Attività culturali e interventi diversi nel settore culturale					
TITOLO 1	Spese correnti					
Macroaggregato 103	Acquisto di beni e servizi					
39900/0	FITTO IMMOBILI PER LA BIBLIOTECA	previsione di competenza <i>di cui già impegnato*</i> previsione di cassa <i>a fondo pluriennale vincolato</i>	0,00 0,00 0,00 0,00	0,00 0,00 0,00 0,00	0,00 0,00 0,00 0,00	0,00 0,00 0,00 0,00
40450/6	FITTO TEATRO MODERNO	previsione di competenza <i>di cui già impegnato*</i> previsione di cassa <i>a fondo pluriennale vincolato</i>	155.550,00 0,00 311.150,00 0,00	0,00 0,00 0,00 0,00	0,00 0,00 0,00 0,00	155.550,00 0,00 311.150,00 0,00
40551/0	FITTO IMMOBILI PER ATTIVITA' CULTURALI	previsione di competenza <i>di cui già impegnato*</i> previsione di cassa <i>a fondo pluriennale vincolato</i>	0,00 0,00 0,00 0,00	0,00 0,00 0,00 0,00	0,00 0,00 0,00 0,00	0,00 0,00 0,00 0,00
Totale 103 Macroaggregato	Acquisto di beni e servizi	previsione di competenza <i>di cui già impegnato*</i> previsione di cassa <i>a fondo pluriennale vincolato</i>	155.550,00 0,00 311.150,00 0,00	0,00 0,00 0,00 0,00	0,00 0,00 0,00 0,00	155.550,00 0,00 311.150,00 0,00
Totale Titolo 1	Spese correnti	previsione di competenza <i>di cui già impegnato*</i> previsione di cassa <i>a fondo pluriennale vincolato</i>	155.550,00 0,00 311.150,00 0,00	0,00 0,00 0,00 0,00	0,00 0,00 0,00 0,00	155.550,00 0,00 311.150,00 0,00
Totale Programma 02	Attività culturali e interventi diversi nel settore culturale	previsione di competenza <i>di cui già impegnato*</i> previsione di cassa <i>a fondo pluriennale vincolato</i>	155.550,00 0,00 311.150,00 0,00	0,00 0,00 0,00 0,00	0,00 0,00 0,00 0,00	155.550,00 0,00 311.150,00 0,00
Totale MISSIONE 05	Tutela e valorizzazione dei beni e delle attività culturali		155.550,00 0,00 311.150,00 0,00	0,00 0,00 0,00 0,00	0,00 0,00 0,00 0,00	155.550,00 0,00 311.150,00 0,00



SERVIZIO PATRIMONIO E PART. SOCIETARIE SPESE PER MISSIONI, PROGRAMMI E MACROAGGREGATI PER CAPITOLI

MISSIONE PROGRAMMA TITOLO MACROAGGREGATO CAPITOLO	DENOMINAZIONE		PREVISIONI INIZIALI ANNO 2020	VARIAZIONI		PREVISIONI DEFINITIVE ANNO2020
				in aumento	in diminuzione	
MISSIONE 08	Aspetto del territorio ed edilizia abitativa					
0801 Programma 01	Urbanistica e assetto del territorio					
Titolo 2	Spese in conto capitale					
Macroaggregato 202	Investimenti fissi lordi e acquisto di terreni					
56650/0	ACQUISIZIONE AREE DEMANIALI-2'RATA-SCADENZA ANNO 1992- (FINANZ.DA CAP.13455-13460 E)	previsione di competenza	0,00	0,00	0,00	0,00
		di cui già impegnato*	0,00	0,00	0,00	0,00
		previsione di cassa	0,00	0,00	0,00	0,00
		a fondo pluriennale vincolato	0,00	0,00	0,00	0,00
Totale 202	Investimenti fissi lordi e acquisto di terreni	previsione di competenza	0,00	0,00	0,00	0,00
Macroaggregato		di cui già impegnato*	0,00	0,00	0,00	0,00
		previsione di cassa	0,00	0,00	0,00	0,00
		a fondo pluriennale vincolato	0,00	0,00	0,00	0,00
Totale Titolo 2	Spese in conto capitale	previsione di competenza	0,00	0,00	0,00	0,00
		di cui già impegnato*	0,00	0,00	0,00	0,00
		previsione di cassa	0,00	0,00	0,00	0,00
		a fondo pluriennale vincolato	0,00	0,00	0,00	0,00
Totale Programma 01	Urbanistica e assetto del territorio	previsione di competenza	0,00	0,00	0,00	0,00
		di cui già impegnato*	0,00	0,00	0,00	0,00
		previsione di cassa	0,00	0,00	0,00	0,00
		a fondo pluriennale vincolato	0,00	0,00	0,00	0,00
0802 Programma 02	Edilizia residenziale pubblica e locale e piani di edilizia economico- popolare					
Titolo 1	Spese correnti					
Macroaggregato 103	Acquisto di beni e servizi					
41351/0	CANONI PATRIMONIALI	previsione di competenza	0,00	0,00	0,00	0,00
		di cui già impegnato*	0,00	0,00	0,00	0,00
		previsione di cassa	0,00	0,00	0,00	0,00
		a fondo pluriennale vincolato	0,00	0,00	0,00	0,00
Totale 103	Acquisto di beni e servizi	previsione di competenza	0,00	0,00	0,00	0,00
Macroaggregato		di cui già impegnato*	0,00	0,00	0,00	0,00
		previsione di cassa	0,00	0,00	0,00	0,00
		a fondo pluriennale vincolato	0,00	0,00	0,00	0,00
Totale Titolo 1	Spese correnti	previsione di competenza	0,00	0,00	0,00	0,00
		di cui già impegnato*	0,00	0,00	0,00	0,00
		previsione di cassa	0,00	0,00	0,00	0,00
		a fondo pluriennale vincolato	0,00	0,00	0,00	0,00
Titolo 2	Spese in conto capitale					
Macroaggregato 202	Investimenti fissi lordi e acquisto di terreni					
56310/0	COSTRUZIONE ALLOGGI E.R.P. MARINA (F.C.20500 E)	previsione di competenza	0,00	0,00	0,00	0,00
		di cui già impegnato*	0,00	0,00	0,00	0,00
		previsione di cassa	0,00	0,00	0,00	0,00
		a fondo pluriennale vincolato	0,00	0,00	0,00	0,00
Totale 202	Investimenti fissi lordi e acquisto di terreni	previsione di competenza	0,00	0,00	0,00	0,00
Macroaggregato		di cui già impegnato*	0,00	0,00	0,00	0,00
		previsione di cassa	0,00	0,00	0,00	0,00
		a fondo pluriennale vincolato	0,00	0,00	0,00	0,00
Totale Titolo 2	Spese in conto capitale	previsione di competenza	0,00	0,00	0,00	0,00
		di cui già impegnato*	0,00	0,00	0,00	0,00
		previsione di cassa	0,00	0,00	0,00	0,00
		a fondo pluriennale vincolato	0,00	0,00	0,00	0,00
Totale Programma 02	Edilizia residenziale pubblica e locale e piani di edilizia economico- popolare	previsione di competenza	0,00	0,00	0,00	0,00
		di cui già impegnato*	0,00	0,00	0,00	0,00
		previsione di cassa	0,00	0,00	0,00	0,00
		a fondo pluriennale vincolato	0,00	0,00	0,00	0,00
Totale MISSIONE 08	Aspetto del territorio ed edilizia abitativa	previsione di competenza	0,00	0,00	0,00	0,00
		di cui già impegnato*	0,00	0,00	0,00	0,00
		previsione di cassa	0,00	0,00	0,00	0,00
		a fondo pluriennale vincolato	0,00	0,00	0,00	0,00



SERVIZIO PATRIMONIO E PART. SOCIETARIE SPESE PER MISSIONI, PROGRAMMI E MACROAGGREGATI PER CAPITOLI

MISSIONE PROGRAMMA TITOLO MACROAGGREGATO CAPITOLO	DENOMINAZIONE		PREVISIONI INIZIALI ANNO 2020	VARIAZIONI		PREVISIONI DEFINITIVE ANNO2020
				in aumento	in diminuzione	
MISSIONE 09	Sviluppo sostenibile e tutela del territorio e dell'ambiente					
0901 Programma 01	Difesa del suolo					
Titolo 1	Spese correnti					
Macroaggregato 102	Imposte e tasse a carico dell'ente					
41346/0	CANONI DEMANIO IDRICO E DI BONIFICA	previsione di competenza di cui già impegnato*	130.000,00 0,00	0,00 0,00	0,00 0,00	130.000,00 0,00
		previsione di cassa a fondo pluriennale vincolato	232.364,55 0,00	0,00 0,00	984,55 0,00	231.380,00 0,00
Totale 102 Macroaggregato	Imposte e tasse a carico dell'ente	previsione di competenza di cui già impegnato*	130.000,00 0,00	0,00 0,00	0,00 0,00	130.000,00 0,00
		previsione di cassa a fondo pluriennale vincolato	232.364,55 0,00	0,00 0,00	984,55 0,00	231.380,00 0,00
Totale Titolo 1	Spese correnti	previsione di competenza di cui già impegnato*	130.000,00 0,00	0,00 0,00	0,00 0,00	130.000,00 0,00
		previsione di cassa a fondo pluriennale vincolato	232.364,55 0,00	0,00 0,00	984,55 0,00	231.380,00 0,00
Totale Programma 01	Difesa del suolo	previsione di competenza di cui già impegnato*	130.000,00 0,00	0,00 0,00	0,00 0,00	130.000,00 0,00
		previsione di cassa a fondo pluriennale vincolato	232.364,55 0,00	0,00 0,00	984,55 0,00	231.380,00 0,00
0902 Programma 02	Tutela, valorizzazione e recupero ambientale					
Titolo 1	Spese correnti					
Macroaggregato 103	Acquisto di beni e servizi					
41750/0	SERVIZI VARI PER LA GESTIONE DEGLI ARENILI	previsione di competenza di cui già impegnato*	407.000,00 51.593,80	19.000,00 0,00	0,00 0,00	426.000,00 51.593,80
		previsione di cassa a fondo pluriennale vincolato	696.367,92 0,00	18.992,56 0,00	0,00 0,00	715.360,48 0,00
41752/0	SERVIZI VARI PER LA GESTIONE DEGLI ARENILI	previsione di competenza di cui già impegnato*	0,00 0,00	0,00 0,00	0,00 0,00	0,00 0,00
		previsione di cassa a fondo pluriennale vincolato	0,00 0,00	0,00 0,00	0,00 0,00	0,00 0,00
41754/0	INIZIATIVE DI ANIMAZIONE SU DEMANIO MARITTIMO	previsione di competenza di cui già impegnato*	0,00 0,00	0,00 0,00	0,00 0,00	0,00 0,00
		previsione di cassa a fondo pluriennale vincolato	0,00 0,00	0,00 0,00	0,00 0,00	0,00 0,00
41755/0	CONSULENZE E SERVIZI DEMANIO MARITTIMO E PIP	previsione di competenza di cui già impegnato*	0,00 0,00	0,00 0,00	0,00 0,00	0,00 0,00
		previsione di cassa a fondo pluriennale vincolato	0,00 0,00	0,00 0,00	0,00 0,00	0,00 0,00
41757/0	SERVIZI PER LA GESTIONE DEGLI ARENILI (AA VINC IMP.	previsione di competenza di cui già impegnato*	0,00 0,00	0,00 0,00	0,00 0,00	0,00 0,00
		previsione di cassa a fondo pluriennale vincolato	0,00 0,00	0,00 0,00	0,00 0,00	0,00 0,00
46500/0	FITTO IMMOBILE CENTRO EDUCAZIONE AMBIENTALE	previsione di competenza di cui già impegnato*	180,00 0,00	0,00 0,00	0,00 0,00	180,00 0,00
		previsione di cassa a fondo pluriennale vincolato	33.572,07 0,00	0,00 0,00	0,00 0,00	33.572,07 0,00
46501/0	FITTO IMMOBILI PER SERVIZI AMBIENTALI	previsione di competenza di cui già impegnato*	0,00 0,00	0,00 0,00	0,00 0,00	0,00 0,00
		previsione di cassa a fondo pluriennale vincolato	0,00 0,00	0,00 0,00	0,00 0,00	0,00 0,00
Totale 103 Macroaggregato	Acquisto di beni e servizi	previsione di competenza di cui già impegnato*	407.180,00 51.593,80	19.000,00 0,00	0,00 0,00	426.180,00 51.593,80
		previsione di cassa a fondo pluriennale vincolato	729.939,99 0,00	18.992,56 0,00	0,00 0,00	748.932,55 0,00



SERVIZIO PATRIMONIO E PART. SOCIETARIE SPESE PER MISSIONI, PROGRAMMI E MACROAGGREGATI PER CAPITOLI

MISSIONE PROGRAMMA TITOLO MACROAGGREGATO CAPITOLO	DENOMINAZIONE		PREVISIONI INIZIALI ANNO 2020	VARIAZIONI		PREVISIONI DEFINITIVE ANNO 2020
				in aumento	in diminuzione	
Totale Titolo 1	Spese correnti	previsione di competenza	407.180,00	19.000,00	0,00	426.180,00
		<i>di cui già impegnato*</i>	51.593,80	0,00	0,00	51.593,80
		previsione di cassa	729.939,99	18.992,56	0,00	748.932,55
		<i>a fondo pluriennale vincolato</i>	0,00	0,00	0,00	0,00
Titolo 2	Spese in conto capitale					
Macroaggregato 202	Investimenti fissi lordi e acquisto di terreni					
41756/0	ATTREZZATURE PER LA GESTIONE DEGLI ARENILI (AA VINC. IMP. SOGGIORNO)	previsione di competenza	0,00	0,00	0,00	0,00
		<i>di cui già impegnato*</i>	0,00	0,00	0,00	0,00
		previsione di cassa	0,00	0,00	0,00	0,00
		<i>a fondo pluriennale vincolato</i>	0,00	0,00	0,00	0,00
Totale 202	Investimenti fissi lordi e acquisto di terreni	previsione di competenza	0,00	0,00	0,00	0,00
Macroaggregato		<i>di cui già impegnato*</i>	0,00	0,00	0,00	0,00
		previsione di cassa	0,00	0,00	0,00	0,00
		<i>a fondo pluriennale vincolato</i>	0,00	0,00	0,00	0,00
Totale Titolo 2	Spese in conto capitale	previsione di competenza	0,00	0,00	0,00	0,00
		<i>di cui già impegnato*</i>	0,00	0,00	0,00	0,00
		previsione di cassa	0,00	0,00	0,00	0,00
		<i>a fondo pluriennale vincolato</i>	0,00	0,00	0,00	0,00
Totale Programma 02	Tutela, valorizzazione e recupero ambientale	previsione di competenza	407.180,00	19.000,00	0,00	426.180,00
		<i>di cui già impegnato*</i>	51.593,80	0,00	0,00	51.593,80
		previsione di cassa	729.939,99	18.992,56	0,00	748.932,55
		<i>a fondo pluriennale vincolato</i>	0,00	0,00	0,00	0,00
Totale MISSIONE 09	Sviluppo sostenibile e tutela del territorio e dell'ambiente	previsione di competenza	537.180,00	19.000,00	0,00	556.180,00
		<i>di cui già impegnato*</i>	51.593,80	0,00	0,00	51.593,80
		previsione di cassa	962.304,54	18.992,56	984,55	980.312,55
		<i>a fondo pluriennale vincolato</i>	0,00	0,00	0,00	0,00



SERVIZIO PATRIMONIO E PART. SOCIETARIE SPESE PER MISSIONI, PROGRAMMI E MACROAGGREGATI PER CAPITOLI

MISSIONE PROGRAMMA TITOLO MACROAGGREGATO CAPITOLO	DENOMINAZIONE		PREVISIONI INIZIALI ANNO 2020	VARIAZIONI		PREVISIONI DEFINITIVE ANNO2020
				in aumento	in diminuzione	
MISSIONE 10	Trasporti e diritto alla mobilità					
1005 Programma 05	Viabilità e infrastrutture stradali					
TITOLO 1	Spese correnti					
Macroaggregato 103	Acquisto di beni e servizi					
48550/0	FITTO IMMOBILI PER SERVIZI ALLA VIABILITA'	previsione di competenza di cui già impegnato* previsione di cassa a fondo pluriennale vincolato	18.000,00 0,00 23.053,68 0,00	0,00 0,00 0,00 0,00	0,00 0,00 0,00 0,00	18.000,00 0,00 23.053,68 0,00
48551/0	CANONI PATRIMONIALI	previsione di competenza di cui già impegnato* previsione di cassa a fondo pluriennale vincolato	40.000,00 0,00 64.020,70 0,00	0,00 0,00 0,00 0,00	0,00 0,00 19.358,23 0,00	40.000,00 0,00 44.662,47 0,00
48651/0	CANONI PATRIMONIALI	previsione di competenza di cui già impegnato* previsione di cassa a fondo pluriennale vincolato	0,00 0,00 0,00 0,00	0,00 0,00 0,00 0,00	0,00 0,00 0,00 0,00	0,00 0,00 0,00 0,00
Totale 103 Macroaggregato	Acquisto di beni e servizi	previsione di competenza di cui già impegnato* previsione di cassa a fondo pluriennale vincolato	58.000,00 0,00 87.074,38 0,00	0,00 0,00 0,00 0,00	0,00 0,00 19.358,23 0,00	58.000,00 0,00 67.716,15 0,00
Macroaggregato 104	Trasferimenti correnti					
49851/0	QUOTA FUNZIONAMENTO CONSORZIO RIUNITO STRADE VICINALI	previsione di competenza di cui già impegnato* previsione di cassa a fondo pluriennale vincolato	21.000,00 0,00 61.000,00 0,00	0,00 0,00 0,00 0,00	0,00 0,00 0,00 0,00	21.000,00 0,00 61.000,00 0,00
Totale 104 Macroaggregato	Trasferimenti correnti	previsione di competenza di cui già impegnato* previsione di cassa a fondo pluriennale vincolato	21.000,00 0,00 61.000,00 0,00	0,00 0,00 0,00 0,00	0,00 0,00 0,00 0,00	21.000,00 0,00 61.000,00 0,00
Totale Titolo 1	Spese correnti	previsione di competenza di cui già impegnato* previsione di cassa a fondo pluriennale vincolato	79.000,00 0,00 148.074,38 0,00	0,00 0,00 0,00 0,00	0,00 0,00 19.358,23 0,00	79.000,00 0,00 128.716,15 0,00
TITOLO 2	Spese in conto capitale					
Macroaggregato 202	Investimenti fissi lordi e acquisto di terreni					
72075/0	ACQUISIZIONE TERRENI PER VIABILITA' -AVANZO AMME INVESTIMENTI	previsione di competenza di cui già impegnato* previsione di cassa a fondo pluriennale vincolato	0,00 0,00 0,00 0,00	0,00 0,00 0,00 0,00	0,00 0,00 0,00 0,00	0,00 0,00 0,00 0,00
72076/0	ACQUISIZIONE AREA PIAZZA MARCONI (MPS) FC 13545	previsione di competenza di cui già impegnato* previsione di cassa a fondo pluriennale vincolato	0,00 0,00 0,00 0,00	0,00 0,00 0,00 0,00	0,00 0,00 0,00 0,00	0,00 0,00 0,00 0,00
72080/0	ACQUISIZIONE AREE PIAZZA MARCONI (A.A. LIBERO)	previsione di competenza di cui già impegnato* previsione di cassa a fondo pluriennale vincolato	0,00 0,00 0,00 0,00	0,00 0,00 0,00 0,00	0,00 0,00 0,00 0,00	0,00 0,00 0,00 0,00
Totale 202 Macroaggregato	Investimenti fissi lordi e acquisto di terreni	previsione di competenza di cui già impegnato* previsione di cassa a fondo pluriennale vincolato	0,00 0,00 0,00 0,00	0,00 0,00 0,00 0,00	0,00 0,00 0,00 0,00	0,00 0,00 0,00 0,00
Totale Titolo 2	Spese in conto capitale	previsione di competenza di cui già impegnato* previsione di cassa a fondo pluriennale vincolato	0,00 0,00 0,00 0,00	0,00 0,00 0,00 0,00	0,00 0,00 0,00 0,00	0,00 0,00 0,00 0,00

**SERVIZIO PATRIMONIO E PART. SOCIETARIE****SPESE PER MISSIONI, PROGRAMMI E MACROAGGREGATI PER CAPITOLI**

MISSIONE PROGRAMMA TITOLO MACROAGGREGATO CAPITOLO	DENOMINAZIONE		PREVISIONI INIZIALI ANNO 2020	VARIAZIONI		PREVISIONI DEFINITIVE ANNO 2020
				in aumento	in diminuzione	
Totale Programma 05 Viabilità e infrastrutture stradali		previsione di competenza	79.000,00	0,00	0,00	79.000,00
		di cui già impegnato*	0,00	0,00	0,00	0,00
		previsione di cassa	148.074,38	0,00	19.358,23	128.716,15
		a fondo pluriennale vincolato	0,00	0,00	0,00	0,00
Totale MISSIONE 10 Trasporti e diritto alla mobilità		previsione di competenza	79.000,00	0,00	0,00	79.000,00
		di cui già impegnato*	0,00	0,00	0,00	0,00
		previsione di cassa	148.074,38	0,00	19.358,23	128.716,15
		a fondo pluriennale vincolato	0,00	0,00	0,00	0,00



SERVIZIO PATRIMONIO E PART. SOCIETARIE SPESE PER MISSIONI, PROGRAMMI E MACROAGGREGATI PER CAPITOLI

MISSIONE PROGRAMMA TITOLO MACROAGGREGATO CAPITOLO	DENOMINAZIONE		PREVISIONI INIZIALI ANNO 2020	VARIAZIONI		PREVISIONI DEFINITIVE ANNO2020
				in aumento	in diminuzione	
MISSIONE 12	Diritti sociali, politiche sociali e famiglia					
1203 Programma 03	Interventi per gli anziani					
TITOLO 1	Spese correnti					
Macroaggregato 103	Acquisto di beni e servizi					
47524/0	SPESE PER CONTO DI COESO (FC 8924)	previsione di competenza	20.000,00	0,00	0,00	20.000,00
		di cui già impegnato*	0,00	0,00	0,00	0,00
		previsione di cassa	20.000,00	0,00	0,00	20.000,00
		a fondo pluriennale vincolato	0,00	0,00	0,00	0,00
Totale 103 Macroaggregato	Acquisto di beni e servizi	previsione di competenza	20.000,00	0,00	0,00	20.000,00
		di cui già impegnato*	0,00	0,00	0,00	0,00
		previsione di cassa	20.000,00	0,00	0,00	20.000,00
		a fondo pluriennale vincolato	0,00	0,00	0,00	0,00
Totale Titolo 1	Spese correnti	previsione di competenza	20.000,00	0,00	0,00	20.000,00
		di cui già impegnato*	0,00	0,00	0,00	0,00
		previsione di cassa	20.000,00	0,00	0,00	20.000,00
		a fondo pluriennale vincolato	0,00	0,00	0,00	0,00
Totale Programma 03	Interventi per gli anziani	previsione di competenza	20.000,00	0,00	0,00	20.000,00
		di cui già impegnato*	0,00	0,00	0,00	0,00
		previsione di cassa	20.000,00	0,00	0,00	20.000,00
		a fondo pluriennale vincolato	0,00	0,00	0,00	0,00
1207 Programma 07	Programmazione e governo della rete dei servizi socio-sanitari e sociali					
TITOLO 1	Spese correnti					
Macroaggregato 103	Acquisto di beni e servizi					
48220/3	FITTO LOCALI E SPESE CONDOMINIALI SEDI CENTRI SOCIALI	previsione di competenza	10.000,00	12.700,00	0,00	22.700,00
		di cui già impegnato*	0,00	0,00	0,00	0,00
		previsione di cassa	12.478,57	12.700,00	0,00	25.178,57
		a fondo pluriennale vincolato	0,00	0,00	0,00	0,00
Totale 103 Macroaggregato	Acquisto di beni e servizi	previsione di competenza	10.000,00	12.700,00	0,00	22.700,00
		di cui già impegnato*	0,00	0,00	0,00	0,00
		previsione di cassa	12.478,57	12.700,00	0,00	25.178,57
		a fondo pluriennale vincolato	0,00	0,00	0,00	0,00
Totale Titolo 1	Spese correnti	previsione di competenza	10.000,00	12.700,00	0,00	22.700,00
		di cui già impegnato*	0,00	0,00	0,00	0,00
		previsione di cassa	12.478,57	12.700,00	0,00	25.178,57
		a fondo pluriennale vincolato	0,00	0,00	0,00	0,00
Totale Programma 07	Programmazione e governo della rete dei servizi socio-sanitari e sociali	previsione di competenza	10.000,00	12.700,00	0,00	22.700,00
		di cui già impegnato*	0,00	0,00	0,00	0,00
		previsione di cassa	12.478,57	12.700,00	0,00	25.178,57
		a fondo pluriennale vincolato	0,00	0,00	0,00	0,00
Totale MISSIONE 12	Diritti sociali, politiche sociali e famiglia	previsione di competenza	30.000,00	12.700,00	0,00	42.700,00
		di cui già impegnato*	0,00	0,00	0,00	0,00
		previsione di cassa	32.478,57	12.700,00	0,00	45.178,57
		a fondo pluriennale vincolato	0,00	0,00	0,00	0,00

**SERVIZIO PATRIMONIO E PART. SOCIETARIE****SPESE PER MISSIONI, PROGRAMMI E MACROAGGREGATI PER CAPITOLI**

MISSIONE PROGRAMMA TITOLO MACROAGGREGATO CAPITOLO	DENOMINAZIONE		PREVISIONI INIZIALI ANNO 2020	VARIAZIONI		PREVISIONI DEFINITIVE ANNO 2020
				in aumento	in diminuzione	
<i>MISSIONE</i> 17	<i>Energia e diversificazione delle fonti energetiche</i>					
1701 Programma 01	Fonti energetiche					
Titolo 1	Spese correnti					
Macroaggregato 103	Acquisto di beni e servizi					
50100/0	PROCEDURE DI GARA DISTRIBUZIONE GAS (FC 10730)	previsione di competenza	340.000,00	0,00	0,00	340.000,00
		di cui già impegnato*	0,00	0,00	0,00	0,00
		previsione di cassa	372.940,00	0,00	0,00	372.940,00
		a fondo pluriennale vincolato	0,00	0,00	0,00	0,00
	Totale 103 Macroaggregato	previsione di competenza	340.000,00	0,00	0,00	340.000,00
		di cui già impegnato*	0,00	0,00	0,00	0,00
		previsione di cassa	372.940,00	0,00	0,00	372.940,00
		a fondo pluriennale vincolato	0,00	0,00	0,00	0,00
	Totale Titolo 1	previsione di competenza	340.000,00	0,00	0,00	340.000,00
		di cui già impegnato*	0,00	0,00	0,00	0,00
		previsione di cassa	372.940,00	0,00	0,00	372.940,00
		a fondo pluriennale vincolato	0,00	0,00	0,00	0,00
Totale Programma 01	Fonti energetiche	previsione di competenza	340.000,00	0,00	0,00	340.000,00
		di cui già impegnato*	0,00	0,00	0,00	0,00
		previsione di cassa	372.940,00	0,00	0,00	372.940,00
		a fondo pluriennale vincolato	0,00	0,00	0,00	0,00
Totale MISSIONE 17		Energia e diversificazione delle fonti energetiche	previsione di competenza	340.000,00	0,00	340.000,00
		di cui già impegnato*	0,00	0,00	0,00	0,00
		previsione di cassa	372.940,00	0,00	0,00	372.940,00
		a fondo pluriennale vincolato	0,00	0,00	0,00	0,00
TOTALE MISSIONI		previsione di competenza	1.547.980,00	93.530,00	0,00	1.641.510,00
		di cui già impegnato*	79.304,43	0,00	0,00	79.304,43
		previsione di cassa	2.501.178,05	93.457,31	27.790,04	2.566.845,32
		a fondo pluriennale vincolato	0,00	0,00	0,00	0,00
TOTALE GENERALE DELLE SPESE		previsione di competenza	1.547.980,00	93.530,00	0,00	1.641.510,00
		di cui già impegnato*	79.304,43	0,00	0,00	79.304,43
		previsione di cassa	2.501.178,05	93.457,31	27.790,04	2.566.845,32
		a fondo pluriennale vincolato	0,00	0,00	0,00	0,00

**SERVIZIO FINANZIARIO****SPESE PER MISSIONI, PROGRAMMI E MACROAGGREGATI PER CAPITOLI**

MISSIONE PROGRAMMA TITOLO MACROAGGREGATO CAPITOLO	DENOMINAZIONE		PREVISIONI INIZIALI ANNO 2020	VARIAZIONI		PREVISIONI DEFINITIVE ANNO 2020
				in aumento	in diminuzione	
DISAVANZO DI AMMINISTRAZIONE			0,00	0,00	0,00	0,00
MISSIONE	01	Servizi istituzionali, generali e di gestione				
0101	Programma 01	Organi istituzionali				
	TITOLO 1	Spese correnti				
Macroaggregato 102	Imposte e tasse a carico dell'ente					
30086/0	IRAP ORGANI ISTITUZIONALI	previsione di competenza	42.700,00	0,00	0,00	42.700,00
		di cui già impegnato*	0,00	0,00	0,00	0,00
		previsione di cassa	45.765,11	0,00	1.944,29	43.820,82
		a fondo pluriennale vincolato	0,00	0,00	0,00	0,00
	Totale 102	Imposte e tasse a carico dell'ente	42.700,00	0,00	0,00	42.700,00
	Macroaggregato					
		di cui già impegnato*	0,00	0,00	0,00	0,00
		previsione di cassa	45.765,11	0,00	1.944,29	43.820,82
		a fondo pluriennale vincolato	0,00	0,00	0,00	0,00
Macroaggregato 103	Acquisto di beni e servizi					
31800/0	CONVEGNI SEMINARI MOSTRE ECC...	previsione di competenza	0,00	0,00	0,00	0,00
		di cui già impegnato*	0,00	0,00	0,00	0,00
		previsione di cassa	0,00	0,00	0,00	0,00
		a fondo pluriennale vincolato	0,00	0,00	0,00	0,00
	Totale 103	Acquisto di beni e servizi	0,00	0,00	0,00	0,00
	Macroaggregato					
		di cui già impegnato*	0,00	0,00	0,00	0,00
		previsione di cassa	0,00	0,00	0,00	0,00
		a fondo pluriennale vincolato	0,00	0,00	0,00	0,00
Macroaggregato 104	Trasferimenti correnti					
32530/0	INIZIATIVE SUSSIDIARIETA' ED ECONOMIA CIVILE	previsione di competenza	8.000,00	0,00	0,00	8.000,00
		di cui già impegnato*	0,00	0,00	0,00	0,00
		previsione di cassa	17.000,00	0,00	0,00	17.000,00
		a fondo pluriennale vincolato	0,00	0,00	0,00	0,00
	Totale 104	Trasferimenti correnti	8.000,00	0,00	0,00	8.000,00
	Macroaggregato					
		di cui già impegnato*	0,00	0,00	0,00	0,00
		previsione di cassa	17.000,00	0,00	0,00	17.000,00
		a fondo pluriennale vincolato	0,00	0,00	0,00	0,00
	Totale Titolo 1	Spese correnti	50.700,00	0,00	0,00	50.700,00
		di cui già impegnato*	0,00	0,00	0,00	0,00
		previsione di cassa	62.765,11	0,00	1.944,29	60.820,82
		a fondo pluriennale vincolato	0,00	0,00	0,00	0,00
Totale Programma 01	Organi istituzionali	previsione di competenza	50.700,00	0,00	0,00	50.700,00
		di cui già impegnato*	0,00	0,00	0,00	0,00
		previsione di cassa	62.765,11	0,00	1.944,29	60.820,82
		a fondo pluriennale vincolato	0,00	0,00	0,00	0,00
0102	Programma 02	Segreteria generale				
	TITOLO 1	Spese correnti				
Macroaggregato 102	Imposte e tasse a carico dell'ente					
30275/0	IRAP SEGRETERIA	previsione di competenza	68.700,00	0,00	0,00	68.700,00
		di cui già impegnato*	0,00	0,00	0,00	0,00
		previsione di cassa	92.377,31	0,00	16.660,80	75.716,51
		a fondo pluriennale vincolato	0,00	0,00	0,00	0,00
	Totale 102	Imposte e tasse a carico dell'ente	68.700,00	0,00	0,00	68.700,00
	Macroaggregato					
		di cui già impegnato*	0,00	0,00	0,00	0,00
		previsione di cassa	92.377,31	0,00	16.660,80	75.716,51
		a fondo pluriennale vincolato	0,00	0,00	0,00	0,00
Macroaggregato 104	Trasferimenti correnti					
31950/0	QUOTA PROVENTI DIRITTI DI SEGRETERIA AL MINISTERO DEGLI INTERNI	previsione di competenza	0,00	0,00	0,00	0,00
		di cui già impegnato*	0,00	0,00	0,00	0,00
		previsione di cassa	0,00	0,00	0,00	0,00
		a fondo pluriennale vincolato	0,00	0,00	0,00	0,00



SERVIZIO FINANZIARIO

SPESE PER MISSIONI, PROGRAMMI E MACROAGGREGATI PER CAPITOLI

MISSIONE PROGRAMMA TITOLO MACROAGGREGATO CAPITOLO	DENOMINAZIONE		PREVISIONI INIZIALI ANNO 2020	VARIAZIONI		PREVISIONI DEFINITIVE ANNO 2020
				in aumento	in diminuzione	
Totale 104 Macroaggregato	Trasferimenti correnti	previsione di competenza	0,00	0,00	0,00	0,00
		<i>di cui già impegnato*</i>	0,00	0,00	0,00	0,00
		previsione di cassa	0,00	0,00	0,00	0,00
		<i>a fondo pluriennale vincolato</i>	0,00	0,00	0,00	0,00
Totale Titolo 1	Spese correnti	previsione di competenza	68.700,00	0,00	0,00	68.700,00
		<i>di cui già impegnato*</i>	0,00	0,00	0,00	0,00
		previsione di cassa	92.377,31	0,00	16.660,80	75.716,51
		<i>a fondo pluriennale vincolato</i>	0,00	0,00	0,00	0,00
Totale Programma 02	Segreteria generale	previsione di competenza	68.700,00	0,00	0,00	68.700,00
		<i>di cui già impegnato*</i>	0,00	0,00	0,00	0,00
		previsione di cassa	92.377,31	0,00	16.660,80	75.716,51
		<i>a fondo pluriennale vincolato</i>	0,00	0,00	0,00	0,00
0103 Programma 03	Gestione economica, finanziaria, programmazione e provveditorato					
Titolo 1	Spese correnti					
Macroaggregato 101	Redditi da lavoro dipendente					
32935/0	STRAORDINARIO PERSONALE SERVIZIO FINANZIARIO	previsione di competenza	5.000,00	0,00	0,00	5.000,00
		<i>di cui già impegnato*</i>	0,00	0,00	0,00	0,00
		previsione di cassa	8.001,96	0,00	2.208,20	5.793,76
		<i>a fondo pluriennale vincolato</i>	0,00	0,00	0,00	0,00
Totale 101 Macroaggregato	Redditi da lavoro dipendente	previsione di competenza	5.000,00	0,00	0,00	5.000,00
		<i>di cui già impegnato*</i>	0,00	0,00	0,00	0,00
		previsione di cassa	8.001,96	0,00	2.208,20	5.793,76
		<i>a fondo pluriennale vincolato</i>	0,00	0,00	0,00	0,00
Macroaggregato 102	Imposte e tasse a carico dell'ente					
31085/0	IRAP SERVIZIO FINANZIARIO E PROVVEDITORATO	previsione di competenza	61.200,00	0,00	0,00	61.200,00
		<i>di cui già impegnato*</i>	0,00	0,00	0,00	0,00
		previsione di cassa	79.054,01	0,00	9.485,86	69.568,15
		<i>a fondo pluriennale vincolato</i>	0,00	0,00	0,00	0,00
Totale 102 Macroaggregato	Imposte e tasse a carico dell'ente	previsione di competenza	61.200,00	0,00	0,00	61.200,00
		<i>di cui già impegnato*</i>	0,00	0,00	0,00	0,00
		previsione di cassa	79.054,01	0,00	9.485,86	69.568,15
		<i>a fondo pluriennale vincolato</i>	0,00	0,00	0,00	0,00
Macroaggregato 103	Acquisto di beni e servizi					
30865/0	BENI SPECIFICI PER SERVIZIO FINANZIARIO	previsione di competenza	0,00	0,00	0,00	0,00
		<i>di cui già impegnato*</i>	0,00	0,00	0,00	0,00
		previsione di cassa	0,00	0,00	0,00	0,00
		<i>a fondo pluriennale vincolato</i>	0,00	0,00	0,00	0,00
30867/0	CONSULENZE E SERVIZI SERVIZIO FINANZIARIO	previsione di competenza	30.810,00	0,00	0,00	30.810,00
		<i>di cui già impegnato*</i>	366,00	0,00	0,00	366,00
		previsione di cassa	31.537,91	0,00	133,99	31.403,92
		<i>a fondo pluriennale vincolato</i>	0,00	0,00	0,00	0,00
30869/0	FORMAZIONE PROFESSIONALE SERVIZIO FINANZIARIO	previsione di competenza	10.500,00	0,00	0,00	10.500,00
		<i>di cui già impegnato*</i>	0,00	0,00	0,00	0,00
		previsione di cassa	15.219,93	0,00	791,12	14.428,81
		<i>a fondo pluriennale vincolato</i>	0,00	0,00	0,00	0,00
30872/0	CONSULENZE PER RECUPERO CREDITI	previsione di competenza	0,00	0,00	0,00	0,00
		<i>di cui già impegnato*</i>	0,00	0,00	0,00	0,00
		previsione di cassa	0,00	0,00	0,00	0,00
		<i>a fondo pluriennale vincolato</i>	0,00	0,00	0,00	0,00
32070/0	SPESE PER IL COLLEGIO DEI REVISORI DEI CONTI	previsione di competenza	76.000,00	0,00	0,00	76.000,00
		<i>di cui già impegnato*</i>	0,00	0,00	0,00	0,00
		previsione di cassa	120.919,50	0,00	1.414,55	119.504,95
		<i>a fondo pluriennale vincolato</i>	0,00	0,00	0,00	0,00
50715/0	SPESE VARIE DI TESORERIA	previsione di competenza	50.000,00	0,00	0,00	50.000,00
		<i>di cui già impegnato*</i>	0,00	0,00	0,00	0,00
		previsione di cassa	72.494,23	0,00	0,00	72.494,23
		<i>a fondo pluriennale vincolato</i>	0,00	0,00	0,00	0,00

**SERVIZIO FINANZIARIO****SPESE PER MISSIONI, PROGRAMMI E MACROAGGREGATI PER CAPITOLI**

MISSIONE PROGRAMMA TITOLO MACROAGGREGATO CAPITOLO	DENOMINAZIONE		PREVISIONI INIZIALI ANNO 2020	VARIAZIONI		PREVISIONI DEFINITIVE ANNO2020
				in aumento	in diminuzione	
Totale 103 Macroaggregato	Acquisto di beni e servizi	previsione di competenza <i>di cui già impegnato*</i> previsione di cassa <i>a fondo pluriennale vincolato</i>	167.310,00 366,00 240.171,57 0,00	0,00 0,00 0,00 0,00	0,00 0,00 2.339,66 0,00	167.310,00 366,00 237.831,91 0,00
Macroaggregato 107 44725/0	Interessi passivi INTERESSI SUI MUTUI PROVVEDITORATO	previsione di competenza <i>di cui già impegnato*</i> previsione di cassa <i>a fondo pluriennale vincolato</i>	765,00 0,00 765,00 0,00	0,00 0,00 0,00 0,00	0,00 0,00 0,00 0,00	765,00 0,00 765,00 0,00
Totale 107 Macroaggregato	Interessi passivi	previsione di competenza <i>di cui già impegnato*</i> previsione di cassa <i>a fondo pluriennale vincolato</i>	765,00 0,00 765,00 0,00	0,00 0,00 0,00 0,00	0,00 0,00 0,00 0,00	765,00 0,00 765,00 0,00
Macroaggregato 108 50720/0	Altre spese per redditi da capitale ONERI PER ESTINZIONE ANTICIPATA DEBITO	previsione di competenza <i>di cui già impegnato*</i> previsione di cassa <i>a fondo pluriennale vincolato</i>	0,00 0,00 0,00 0,00	0,00 0,00 0,00 0,00	0,00 0,00 0,00 0,00	0,00 0,00 0,00 0,00
Totale 108 Macroaggregato	Altre spese per redditi da capitale	previsione di competenza <i>di cui già impegnato*</i> previsione di cassa <i>a fondo pluriennale vincolato</i>	0,00 0,00 0,00 0,00	0,00 0,00 0,00 0,00	0,00 0,00 0,00 0,00	0,00 0,00 0,00 0,00
Macroaggregato 110 50710/0	Altre spese correnti VERSAMENTO I.V.A.SU ATTIVITA' COMUNALI SOGGETTE ALL'IMPOSTA	previsione di competenza <i>di cui già impegnato*</i> previsione di cassa <i>a fondo pluriennale vincolato</i>	200.000,00 0,00 256.817,43 0,00	0,00 0,00 0,00 0,00	0,00 0,00 45.464,06 0,00	200.000,00 0,00 211.353,37 0,00
Totale 110 Macroaggregato	Altre spese correnti	previsione di competenza <i>di cui già impegnato*</i> previsione di cassa <i>a fondo pluriennale vincolato</i>	200.000,00 0,00 256.817,43 0,00	0,00 0,00 0,00 0,00	0,00 0,00 45.464,06 0,00	200.000,00 0,00 211.353,37 0,00
Totale Titolo 1	Spese correnti	previsione di competenza <i>di cui già impegnato*</i> previsione di cassa <i>a fondo pluriennale vincolato</i>	434.275,00 366,00 584.809,97 0,00	0,00 0,00 0,00 0,00	0,00 0,00 59.497,78 0,00	434.275,00 366,00 525.312,19 0,00
TITOLO 3	Spese per incremento attivita' finanziarie					
Macroaggregato 304 21000/0	Altre spese per incremento di attivita' finanziarie VERSAMENTI A DEPOSITI BANCARI (FC 14500)	previsione di competenza <i>di cui già impegnato*</i> previsione di cassa <i>a fondo pluriennale vincolato</i>	0,00 0,00 0,00 0,00	216.000,00 0,00 216.000,00 0,00	0,00 0,00 0,00 0,00	216.000,00 0,00 216.000,00 0,00
Totale 304 Macroaggregato	Altre spese per incremento di attivita' finanziarie	previsione di competenza <i>di cui già impegnato*</i> previsione di cassa <i>a fondo pluriennale vincolato</i>	0,00 0,00 0,00 0,00	216.000,00 0,00 216.000,00 0,00	0,00 0,00 0,00 0,00	216.000,00 0,00 216.000,00 0,00
Totale Titolo 3	Spese per incremento attivita' finanziarie	previsione di competenza <i>di cui già impegnato*</i> previsione di cassa <i>a fondo pluriennale vincolato</i>	0,00 0,00 0,00 0,00	216.000,00 0,00 216.000,00 0,00	0,00 0,00 0,00 0,00	216.000,00 0,00 216.000,00 0,00
Totale Programma 03	Gestione economica, finanziaria, programmazione e provveditorato	previsione di competenza <i>di cui già impegnato*</i> previsione di cassa <i>a fondo pluriennale vincolato</i>	434.275,00 366,00 584.809,97 0,00	216.000,00 0,00 216.000,00 0,00	0,00 0,00 59.497,78 0,00	650.275,00 366,00 741.312,19 0,00
0104 Programma 04	Gestione delle entrate tributarie e servizi fiscali					
TITOLO 1	Spese correnti					
Macroaggregato 102 34050/0	Imposte e tasse a carico dell'ente IMPOSTE, SOVRAIMPOSTE E TASSE, ADDIZIONALI E CONTRIBUTI	previsione di competenza <i>di cui già impegnato*</i> previsione di cassa <i>a fondo pluriennale vincolato</i>	0,00 0,00 0,00 0,00	0,00 0,00 0,00 0,00	0,00 0,00 0,00 0,00	0,00 0,00 0,00 0,00

**SERVIZIO FINANZIARIO****SPESE PER MISSIONI, PROGRAMMI E MACROAGGREGATI PER CAPITOLI**

MISSIONE PROGRAMMA TITOLO MACROAGGREGATO CAPITOLO	DENOMINAZIONE		PREVISIONI INIZIALI ANNO 2020	VARIAZIONI		PREVISIONI DEFINITIVE ANNO 2020
				in aumento	in diminuzione	
34610/0	IRAP FINANZE E TRIBUTI	previsione di competenza	49.500,00	0,00	0,00	49.500,00
		<i>di cui già impegnato*</i>	0,00	0,00	0,00	0,00
		previsione di cassa	59.130,29	0,00	3.081,82	56.048,47
		<i>a fondo pluriennale vincolato</i>	0,00	0,00	0,00	0,00
Totale 102	Imposte e tasse a carico dell'ente	previsione di competenza	49.500,00	0,00	0,00	49.500,00
Macroaggregato		<i>di cui già impegnato*</i>	0,00	0,00	0,00	0,00
		previsione di cassa	59.130,29	0,00	3.081,82	56.048,47
		<i>a fondo pluriennale vincolato</i>	0,00	0,00	0,00	0,00
Totale Titolo 1	Spese correnti	previsione di competenza	49.500,00	0,00	0,00	49.500,00
		<i>di cui già impegnato*</i>	0,00	0,00	0,00	0,00
		previsione di cassa	59.130,29	0,00	3.081,82	56.048,47
		<i>a fondo pluriennale vincolato</i>	0,00	0,00	0,00	0,00
Totale Programma 04	Gestione delle entrate tributarie e servizi fiscali	previsione di competenza	49.500,00	0,00	0,00	49.500,00
		<i>di cui già impegnato*</i>	0,00	0,00	0,00	0,00
		previsione di cassa	59.130,29	0,00	3.081,82	56.048,47
		<i>a fondo pluriennale vincolato</i>	0,00	0,00	0,00	0,00
0105 Programma 05	Gestione dei beni demaniali e patrimoniali					
Titolo 1	Spese correnti					
Macroaggregato 102	Imposte e tasse a carico dell'ente					
34370/0	IRAP PATRIMONIO	previsione di competenza	30.000,00	0,00	0,00	30.000,00
		<i>di cui già impegnato*</i>	0,00	0,00	0,00	0,00
		previsione di cassa	30.000,00	0,00	81,15	29.918,85
		<i>a fondo pluriennale vincolato</i>	0,00	0,00	0,00	0,00
Totale 102	Imposte e tasse a carico dell'ente	previsione di competenza	30.000,00	0,00	0,00	30.000,00
Macroaggregato		<i>di cui già impegnato*</i>	0,00	0,00	0,00	0,00
		previsione di cassa	30.000,00	0,00	81,15	29.918,85
		<i>a fondo pluriennale vincolato</i>	0,00	0,00	0,00	0,00
Macroaggregato 107	Interessi passivi					
34460/0	INTERESSI PASSIVI MUTUI BENI PATRIMONIALI	previsione di competenza	0,00	0,00	0,00	0,00
		<i>di cui già impegnato*</i>	0,00	0,00	0,00	0,00
		previsione di cassa	0,00	0,00	0,00	0,00
		<i>a fondo pluriennale vincolato</i>	0,00	0,00	0,00	0,00
34461/0	INTERESSI PASSIVI MUTUI BENI PATRIMONIALI	previsione di competenza	427.295,00	0,00	20.110,00	407.185,00
		<i>di cui già impegnato*</i>	0,00	0,00	0,00	0,00
		previsione di cassa	427.295,00	0,00	20.110,00	407.185,00
		<i>a fondo pluriennale vincolato</i>	0,00	0,00	0,00	0,00
Totale 107	Interessi passivi	previsione di competenza	427.295,00	0,00	20.110,00	407.185,00
Macroaggregato		<i>di cui già impegnato*</i>	0,00	0,00	0,00	0,00
		previsione di cassa	427.295,00	0,00	20.110,00	407.185,00
		<i>a fondo pluriennale vincolato</i>	0,00	0,00	0,00	0,00
Totale Titolo 1	Spese correnti	previsione di competenza	457.295,00	0,00	20.110,00	437.185,00
		<i>di cui già impegnato*</i>	0,00	0,00	0,00	0,00
		previsione di cassa	457.295,00	0,00	20.191,15	437.103,85
		<i>a fondo pluriennale vincolato</i>	0,00	0,00	0,00	0,00
Totale Programma 05	Gestione dei beni demaniali e patrimoniali	previsione di competenza	457.295,00	0,00	20.110,00	437.185,00
		<i>di cui già impegnato*</i>	0,00	0,00	0,00	0,00
		previsione di cassa	457.295,00	0,00	20.191,15	437.103,85
		<i>a fondo pluriennale vincolato</i>	0,00	0,00	0,00	0,00
0106 Programma 06	Ufficio tecnico					
Titolo 1	Spese correnti					
Macroaggregato 102	Imposte e tasse a carico dell'ente					
33115/0	IRAP UFFICI TECNICI	previsione di competenza	116.000,00	0,00	0,00	116.000,00
		<i>di cui già impegnato*</i>	0,00	0,00	0,00	0,00
		previsione di cassa	143.784,10	0,00	7.835,77	135.948,33
		<i>a fondo pluriennale vincolato</i>	0,00	0,00	0,00	0,00
Totale 102	Imposte e tasse a carico dell'ente	previsione di competenza	116.000,00	0,00	0,00	116.000,00
Macroaggregato		<i>di cui già impegnato*</i>	0,00	0,00	0,00	0,00
		previsione di cassa	143.784,10	0,00	7.835,77	135.948,33
		<i>a fondo pluriennale vincolato</i>	0,00	0,00	0,00	0,00
Macroaggregato 107	Interessi passivi					
33400/0	INTERESSI PASSIVI SUI MUTUI UFFICIO TECNICO	previsione di competenza	2.875,00	0,00	0,00	2.875,00



SERVIZIO FINANZIARIO

SPESE PER MISSIONI, PROGRAMMI E MACROAGGREGATI PER CAPITOLI

MISSIONE PROGRAMMA TITOLO MACROAGGREGATO CAPITOLO	DENOMINAZIONE		PREVISIONI INIZIALI ANNO 2020	VARIAZIONI		PREVISIONI DEFINITIVE ANNO 2020
				in aumento	in diminuzione	
		<i>di cui già impegnato*</i>	0,00	0,00	0,00	0,00
		previsione di cassa	2.875,00	0,00	0,00	2.875,00
		<i>a fondo pluriennale vincolato</i>	0,00	0,00	0,00	0,00
Totale 107	Interessi passivi	previsione di competenza	2.875,00	0,00	0,00	2.875,00
Macroaggregato		<i>di cui già impegnato*</i>	0,00	0,00	0,00	0,00
		previsione di cassa	2.875,00	0,00	0,00	2.875,00
		<i>a fondo pluriennale vincolato</i>	0,00	0,00	0,00	0,00
Totale Titolo 1	Spese correnti	previsione di competenza	118.875,00	0,00	0,00	118.875,00
		<i>di cui già impegnato*</i>	0,00	0,00	0,00	0,00
		previsione di cassa	146.659,10	0,00	7.835,77	138.823,33
		<i>a fondo pluriennale vincolato</i>	0,00	0,00	0,00	0,00
Titolo 2	Spese in conto capitale					
Macroaggregato 202	Investimenti fissi lordi e acquisto di terreni					
84400/0	INVESTIMENTO DI CAPITALI TRASFERITI DA ENTI SETTORE PUBBLICO (FINANZ.CON CAP.13100 E.)	previsione di competenza	0,00	0,00	0,00	0,00
		<i>di cui già impegnato*</i>	0,00	0,00	0,00	0,00
		previsione di cassa	0,00	0,00	0,00	0,00
		<i>a fondo pluriennale vincolato</i>	0,00	0,00	0,00	0,00
Totale 202	Investimenti fissi lordi e acquisto di terreni	previsione di competenza	0,00	0,00	0,00	0,00
Macroaggregato		<i>di cui già impegnato*</i>	0,00	0,00	0,00	0,00
		previsione di cassa	0,00	0,00	0,00	0,00
		<i>a fondo pluriennale vincolato</i>	0,00	0,00	0,00	0,00
Totale Titolo 2	Spese in conto capitale	previsione di competenza	0,00	0,00	0,00	0,00
		<i>di cui già impegnato*</i>	0,00	0,00	0,00	0,00
		previsione di cassa	0,00	0,00	0,00	0,00
		<i>a fondo pluriennale vincolato</i>	0,00	0,00	0,00	0,00
Totale Programma 06	Ufficio tecnico	previsione di competenza	118.875,00	0,00	0,00	118.875,00
		<i>di cui già impegnato*</i>	0,00	0,00	0,00	0,00
		previsione di cassa	146.659,10	0,00	7.835,77	138.823,33
		<i>a fondo pluriennale vincolato</i>	0,00	0,00	0,00	0,00
0107 Programma 07	Elezioni e consultazioni popolari - Anagrafe e stato civile					
Titolo 1	Spese correnti					
Macroaggregato 102	Imposte e tasse a carico dell'ente					
32185/0	IRAP DEMOGRAFICI	previsione di competenza	53.400,00	0,00	0,00	53.400,00
		<i>di cui già impegnato*</i>	0,00	0,00	0,00	0,00
		previsione di cassa	66.324,50	0,00	6.014,29	60.310,21
		<i>a fondo pluriennale vincolato</i>	0,00	0,00	0,00	0,00
32188/0	IRAP PERSONALE PER CONSULTAZIONI ELETTORALI	previsione di competenza	0,00	0,00	0,00	0,00
		<i>di cui già impegnato*</i>	0,00	0,00	0,00	0,00
		previsione di cassa	0,00	0,00	0,00	0,00
		<i>a fondo pluriennale vincolato</i>	0,00	0,00	0,00	0,00
Totale 102	Imposte e tasse a carico dell'ente	previsione di competenza	53.400,00	0,00	0,00	53.400,00
Macroaggregato		<i>di cui già impegnato*</i>	0,00	0,00	0,00	0,00
		previsione di cassa	66.324,50	0,00	6.014,29	60.310,21
		<i>a fondo pluriennale vincolato</i>	0,00	0,00	0,00	0,00
Totale Titolo 1	Spese correnti	previsione di competenza	53.400,00	0,00	0,00	53.400,00
		<i>di cui già impegnato*</i>	0,00	0,00	0,00	0,00
		previsione di cassa	66.324,50	0,00	6.014,29	60.310,21
		<i>a fondo pluriennale vincolato</i>	0,00	0,00	0,00	0,00
Totale Programma 07	Elezioni e consultazioni popolari - Anagrafe e stato civile	previsione di competenza	53.400,00	0,00	0,00	53.400,00
		<i>di cui già impegnato*</i>	0,00	0,00	0,00	0,00
		previsione di cassa	66.324,50	0,00	6.014,29	60.310,21
		<i>a fondo pluriennale vincolato</i>	0,00	0,00	0,00	0,00
0108 Programma 08	Statistica e sistemi informativi					
Titolo 1	Spese correnti					
Macroaggregato 102	Imposte e tasse a carico dell'ente					
32110/0	IRAP SERVIZI INFORMATIVI	previsione di competenza	34.500,00	0,00	0,00	34.500,00
		<i>di cui già impegnato*</i>	0,00	0,00	0,00	0,00
		previsione di cassa	41.228,91	0,00	2.171,94	39.056,97
		<i>a fondo pluriennale vincolato</i>	0,00	0,00	0,00	0,00
33943/0	SPESE PER I CENSIMENTI - IRAP (FC 4976)	previsione di competenza	5.625,00	0,00	0,00	5.625,00



SERVIZIO FINANZIARIO

SPESE PER MISSIONI, PROGRAMMI E MACROAGGREGATI PER CAPITOLI

MISSIONE PROGRAMMA TITOLO MACROAGGREGATO CAPITOLO	DENOMINAZIONE		PREVISIONI INIZIALI ANNO 2020	VARIAZIONI		PREVISIONI DEFINITIVE ANNO2020
				in aumento	in diminuzione	
		<i>di cui già impegnato*</i>	0,00	0,00	0,00	0,00
		previsione di cassa	5.625,00	4.000,00	0,00	9.625,00
		<i>a fondo pluriennale vincolato</i>	0,00	0,00	0,00	0,00
Totale Macroaggregato	102 Imposte e tasse a carico dell'ente	previsione di competenza	40.125,00	0,00	0,00	40.125,00
		<i>di cui già impegnato*</i>	0,00	0,00	0,00	0,00
		previsione di cassa	46.853,91	4.000,00	2.171,94	48.681,97
		<i>a fondo pluriennale vincolato</i>	0,00	0,00	0,00	0,00
Totale Titolo	1 Spese correnti	previsione di competenza	40.125,00	0,00	0,00	40.125,00
		<i>di cui già impegnato*</i>	0,00	0,00	0,00	0,00
		previsione di cassa	46.853,91	4.000,00	2.171,94	48.681,97
		<i>a fondo pluriennale vincolato</i>	0,00	0,00	0,00	0,00
Totale Programma	08 Statistica e sistemi informativi	previsione di competenza	40.125,00	0,00	0,00	40.125,00
		<i>di cui già impegnato*</i>	0,00	0,00	0,00	0,00
		previsione di cassa	46.853,91	4.000,00	2.171,94	48.681,97
		<i>a fondo pluriennale vincolato</i>	0,00	0,00	0,00	0,00
0110 Programma	10 Risorse umane					
Titolo	1 Spese correnti					
Macroaggregato	101 Redditi da lavoro dipendente					
51105/0	FONDO INCENTIVANTE QUOTA PERSONALE (FC 10711)	previsione di competenza	90.700,00	0,00	0,00	90.700,00
		<i>di cui già impegnato*</i>	0,00	0,00	0,00	0,00
		previsione di cassa	90.700,00	0,00	0,00	90.700,00
		<i>a fondo pluriennale vincolato</i>	0,00	0,00	0,00	0,00
51106/0	ONERI RIFLESSI SU FONDO INCENTIVANTE (FC 10711)	previsione di competenza	10.100,00	0,00	0,00	10.100,00
		<i>di cui già impegnato*</i>	0,00	0,00	0,00	0,00
		previsione di cassa	10.100,00	0,00	0,00	10.100,00
		<i>a fondo pluriennale vincolato</i>	0,00	0,00	0,00	0,00
Totale Macroaggregato	101 Redditi da lavoro dipendente	previsione di competenza	100.800,00	0,00	0,00	100.800,00
		<i>di cui già impegnato*</i>	0,00	0,00	0,00	0,00
		previsione di cassa	100.800,00	0,00	0,00	100.800,00
		<i>a fondo pluriennale vincolato</i>	0,00	0,00	0,00	0,00
Macroaggregato	102 Imposte e tasse a carico dell'ente					
30088/0	IRAP RISORSE UMANE E MIGLIORAMENTI CONTRATTUALI	previsione di competenza	48.400,00	0,00	0,00	48.400,00
		<i>di cui già impegnato*</i>	0,00	0,00	0,00	0,00
		previsione di cassa	96.529,78	0,00	30.098,01	66.431,77
		<i>a fondo pluriennale vincolato</i>	0,00	0,00	0,00	0,00
51083/0	IRAP MIGLIORAMENTI CONTRATTUALI ARRETRATI (AA ACCANTONATO)	previsione di competenza	0,00	0,00	0,00	0,00
		<i>di cui già impegnato*</i>	0,00	0,00	0,00	0,00
		previsione di cassa	0,00	0,00	0,00	0,00
		<i>a fondo pluriennale vincolato</i>	0,00	0,00	0,00	0,00
51107/0	IRAP SU FONDO INCENTIVANTE (FC 10711)	previsione di competenza	7.700,00	0,00	0,00	7.700,00
		<i>di cui già impegnato*</i>	0,00	0,00	0,00	0,00
		previsione di cassa	7.700,00	0,00	0,00	7.700,00
		<i>a fondo pluriennale vincolato</i>	0,00	0,00	0,00	0,00
Totale Macroaggregato	102 Imposte e tasse a carico dell'ente	previsione di competenza	56.100,00	0,00	0,00	56.100,00
		<i>di cui già impegnato*</i>	0,00	0,00	0,00	0,00
		previsione di cassa	104.229,78	0,00	30.098,01	74.131,77
		<i>a fondo pluriennale vincolato</i>	0,00	0,00	0,00	0,00
Totale Titolo	1 Spese correnti	previsione di competenza	156.900,00	0,00	0,00	156.900,00
		<i>di cui già impegnato*</i>	0,00	0,00	0,00	0,00
		previsione di cassa	205.029,78	0,00	30.098,01	174.931,77
		<i>a fondo pluriennale vincolato</i>	0,00	0,00	0,00	0,00
Totale Programma	10 Risorse umane	previsione di competenza	156.900,00	0,00	0,00	156.900,00
		<i>di cui già impegnato*</i>	0,00	0,00	0,00	0,00
		previsione di cassa	205.029,78	0,00	30.098,01	174.931,77
		<i>a fondo pluriennale vincolato</i>	0,00	0,00	0,00	0,00
0111 Programma	11 Altri servizi generali					
Titolo	1 Spese correnti					
Macroaggregato	102 Imposte e tasse a carico dell'ente					
30087/0	IRAP UFFICIO RELAZIONI CON IL PUBBLICO	previsione di competenza	9.450,00	0,00	0,00	9.450,00
		<i>di cui già impegnato*</i>	0,00	0,00	0,00	0,00



SERVIZIO FINANZIARIO

SPESE PER MISSIONI, PROGRAMMI E MACROAGGREGATI PER CAPITOLI

MISSIONE PROGRAMMA TITOLO MACROAGGREGATO CAPITOLO	DENOMINAZIONE		PREVISIONI INIZIALI ANNO 2020	VARIAZIONI		PREVISIONI DEFINITIVE ANNO2020
				in aumento	in diminuzione	
		previsione di cassa	21.184,58	0,00	10.259,13	10.925,45
		<i>a fondo pluriennale vincolato</i>	0,00	0,00	0,00	0,00
30276/0	IRAP SERVIZIO AFFARI LEGALI	previsione di competenza	10.300,00	0,00	0,00	10.300,00
		<i>di cui già impegnato*</i>	0,00	0,00	0,00	0,00
		previsione di cassa	11.630,70	0,00	0,00	11.630,70
		<i>a fondo pluriennale vincolato</i>	0,00	0,00	0,00	0,00
31088/0	IRAP CONTROLLI INTERNI	previsione di competenza	8.100,00	0,00	0,00	8.100,00
		<i>di cui già impegnato*</i>	0,00	0,00	0,00	0,00
		previsione di cassa	10.035,27	0,00	799,39	9.235,88
		<i>a fondo pluriennale vincolato</i>	0,00	0,00	0,00	0,00
32120/0	ONERI FISCALI SU COLLABORAZIONI ESTERNE	previsione di competenza	0,00	0,00	0,00	0,00
		<i>di cui già impegnato*</i>	0,00	0,00	0,00	0,00
		previsione di cassa	0,00	0,00	0,00	0,00
		<i>a fondo pluriennale vincolato</i>	0,00	0,00	0,00	0,00
Totale 102	Imposte e tasse a carico dell'ente	previsione di competenza	27.850,00	0,00	0,00	27.850,00
Macroaggregato		<i>di cui già impegnato*</i>	0,00	0,00	0,00	0,00
		previsione di cassa	42.850,55	0,00	11.058,52	31.792,03
		<i>a fondo pluriennale vincolato</i>	0,00	0,00	0,00	0,00
Macroaggregato 107	Interessi passivi					
50450/0	INTERESSI PASSIVI SU MUTUI SERVIZI GENERALI	previsione di competenza	7.630,00	0,00	300,00	7.330,00
		<i>di cui già impegnato*</i>	0,00	0,00	0,00	0,00
		previsione di cassa	7.630,00	0,00	300,00	7.330,00
		<i>a fondo pluriennale vincolato</i>	0,00	0,00	0,00	0,00
Totale 107	Interessi passivi	previsione di competenza	7.630,00	0,00	300,00	7.330,00
Macroaggregato		<i>di cui già impegnato*</i>	0,00	0,00	0,00	0,00
		previsione di cassa	7.630,00	0,00	300,00	7.330,00
		<i>a fondo pluriennale vincolato</i>	0,00	0,00	0,00	0,00
Macroaggregato 109	Rimborsi e poste correttive delle entrate					
50658/0	RIMBORSO SOMME NON DOVUTE O IN ECCESSO DA PA (F.C.10631)	previsione di competenza	10.000,00	0,00	0,00	10.000,00
		<i>di cui già impegnato*</i>	0,00	0,00	0,00	0,00
		previsione di cassa	10.000,00	0,00	0,00	10.000,00
		<i>a fondo pluriennale vincolato</i>	0,00	0,00	0,00	0,00
Totale 109	Rimborsi e poste correttive delle entrate	previsione di competenza	10.000,00	0,00	0,00	10.000,00
Macroaggregato		<i>di cui già impegnato*</i>	0,00	0,00	0,00	0,00
		previsione di cassa	10.000,00	0,00	0,00	10.000,00
		<i>a fondo pluriennale vincolato</i>	0,00	0,00	0,00	0,00
Totale Titolo 1	Spese correnti	previsione di competenza	45.480,00	0,00	300,00	45.180,00
		<i>di cui già impegnato*</i>	0,00	0,00	0,00	0,00
		previsione di cassa	60.480,55	0,00	11.358,52	49.122,03
		<i>a fondo pluriennale vincolato</i>	0,00	0,00	0,00	0,00
Totale Programma 11	Altri servizi generali	previsione di competenza	45.480,00	0,00	300,00	45.180,00
		<i>di cui già impegnato*</i>	0,00	0,00	0,00	0,00
		previsione di cassa	60.480,55	0,00	11.358,52	49.122,03
		<i>a fondo pluriennale vincolato</i>	0,00	0,00	0,00	0,00
Totale MISSIONE 01	Servizi istituzionali, generali e di gestione	previsione di competenza	1.475.250,00	216.000,00	20.410,00	1.670.840,00
		<i>di cui già impegnato*</i>	366,00	0,00	0,00	366,00
		previsione di cassa	1.781.725,52	220.000,00	158.854,37	1.842.871,15
		<i>a fondo pluriennale vincolato</i>	0,00	0,00	0,00	0,00

**SERVIZIO FINANZIARIO****SPESE PER MISSIONI, PROGRAMMI E MACROAGGREGATI PER CAPITOLI**

MISSIONE PROGRAMMA TITOLO MACROAGGREGATO CAPITOLO	DENOMINAZIONE		PREVISIONI INIZIALI ANNO 2020	VARIAZIONI		PREVISIONI DEFINITIVE ANNO2020
				in aumento	in diminuzione	
<i>MISSIONE</i> 02	<i>Giustizia</i>					
0201 Programma 01	Uffici giudiziari					
Titolo 1	Spese correnti					
Macroaggregato 102	Imposte e tasse a carico dell'ente					
34980/0	IRAP UFFICI GIUDIZIARI	previsione di competenza	2.400,00	0,00	0,00	2.400,00
		di cui già impegnato*	0,00	0,00	0,00	0,00
		previsione di cassa	3.537,36	0,00	575,91	2.961,45
		a fondo pluriennale vincolato	0,00	0,00	0,00	0,00
Totale 102	Imposte e tasse a carico dell'ente	previsione di competenza	2.400,00	0,00	0,00	2.400,00
Macroaggregato		di cui già impegnato*	0,00	0,00	0,00	0,00
		previsione di cassa	3.537,36	0,00	575,91	2.961,45
		a fondo pluriennale vincolato	0,00	0,00	0,00	0,00
Macroaggregato 107	Interessi passivi					
35060/0	INTERESSI PASSIVI MUTUI UFFICI GIUDIZIARI	previsione di competenza	5.275,00	0,00	0,00	5.275,00
		di cui già impegnato*	0,00	0,00	0,00	0,00
		previsione di cassa	5.275,00	0,00	0,00	5.275,00
		a fondo pluriennale vincolato	0,00	0,00	0,00	0,00
Totale 107	Interessi passivi	previsione di competenza	5.275,00	0,00	0,00	5.275,00
Macroaggregato		di cui già impegnato*	0,00	0,00	0,00	0,00
		previsione di cassa	5.275,00	0,00	0,00	5.275,00
		a fondo pluriennale vincolato	0,00	0,00	0,00	0,00
Totale Titolo 1	Spese correnti	previsione di competenza	7.675,00	0,00	0,00	7.675,00
		di cui già impegnato*	0,00	0,00	0,00	0,00
		previsione di cassa	8.812,36	0,00	575,91	8.236,45
		a fondo pluriennale vincolato	0,00	0,00	0,00	0,00
Totale Programma 01	Uffici giudiziari	previsione di competenza	7.675,00	0,00	0,00	7.675,00
		di cui già impegnato*	0,00	0,00	0,00	0,00
		previsione di cassa	8.812,36	0,00	575,91	8.236,45
		a fondo pluriennale vincolato	0,00	0,00	0,00	0,00
Totale MISSIONE 02	Giustizia	previsione di competenza	7.675,00	0,00	0,00	7.675,00
		di cui già impegnato*	0,00	0,00	0,00	0,00
		previsione di cassa	8.812,36	0,00	575,91	8.236,45
		a fondo pluriennale vincolato	0,00	0,00	0,00	0,00



SERVIZIO FINANZIARIO

SPESE PER MISSIONI, PROGRAMMI E MACROAGGREGATI PER CAPITOLI

MISSIONE PROGRAMMA TITOLO MACROAGGREGATO CAPITOLO	DENOMINAZIONE		PREVISIONI INIZIALI ANNO 2020	VARIAZIONI		PREVISIONI DEFINITIVE ANNO2020
				in aumento	in diminuzione	
MISSIONE 03	Ordine pubblico e sicurezza					
0301 Programma 01	Polizia locale e amministrativa					
TITOLO 1	Spese correnti					
Macroaggregato 102	Imposte e tasse a carico dell'ente					
35261/0	POLIZIA DI PROSSIMITA' IRAP RT (FC 3411)	previsione di competenza di cui già impegnato* previsione di cassa a fondo pluriennale vincolato	13.330,00 0,00 13.330,00 0,00	0,00 0,00 0,00 0,00	0,00 0,00 0,00 0,00	13.330,00 0,00 13.330,00 0,00
35267/0	FONDI STATO IRAP SU STRAORDINARIO PM (FC 1366)	previsione di competenza di cui già impegnato* previsione di cassa a fondo pluriennale vincolato	0,00 0,00 0,00 0,00	780,00 0,00 780,00 0,00	0,00 0,00 0,00 0,00	780,00 0,00 780,00 0,00
35360/0	IRAP POLIZIA MUNICIPALE	previsione di competenza di cui già impegnato* previsione di cassa a fondo pluriennale vincolato	226.700,00 0,00 277.711,39 0,00	0,00 0,00 0,00 0,00	0,00 0,00 6.088,43 0,00	226.700,00 0,00 271.622,96 0,00
Totale 102 Macroaggregato	Imposte e tasse a carico dell'ente	previsione di competenza di cui già impegnato* previsione di cassa a fondo pluriennale vincolato	240.030,00 0,00 291.041,39 0,00	780,00 0,00 780,00 0,00	0,00 0,00 6.088,43 0,00	240.810,00 0,00 285.732,96 0,00
Macroaggregato 107	Interessi passivi					
35520/0	INTERESSI PASSIVI SU MUTUI POLIZIA MUNICIPALE	previsione di competenza di cui già impegnato* previsione di cassa a fondo pluriennale vincolato	920,00 0,00 920,00 0,00	0,00 0,00 0,00 0,00	0,00 0,00 0,00 0,00	920,00 0,00 920,00 0,00
Totale 107 Macroaggregato	Interessi passivi	previsione di competenza di cui già impegnato* previsione di cassa a fondo pluriennale vincolato	920,00 0,00 920,00 0,00	0,00 0,00 0,00 0,00	0,00 0,00 0,00 0,00	920,00 0,00 920,00 0,00
Totale Titolo 1	Spese correnti	previsione di competenza di cui già impegnato* previsione di cassa a fondo pluriennale vincolato	240.950,00 0,00 291.961,39 0,00	780,00 0,00 780,00 0,00	0,00 0,00 6.088,43 0,00	241.730,00 0,00 286.652,96 0,00
Totale Programma 01	Polizia locale e amministrativa	previsione di competenza di cui già impegnato* previsione di cassa a fondo pluriennale vincolato	240.950,00 0,00 291.961,39 0,00	780,00 0,00 780,00 0,00	0,00 0,00 6.088,43 0,00	241.730,00 0,00 286.652,96 0,00
Totale MISSIONE 03	Ordine pubblico e sicurezza	previsione di competenza di cui già impegnato* previsione di cassa a fondo pluriennale vincolato	240.950,00 0,00 291.961,39 0,00	780,00 0,00 780,00 0,00	0,00 0,00 6.088,43 0,00	241.730,00 0,00 286.652,96 0,00



SERVIZIO FINANZIARIO

SPESE PER MISSIONI, PROGRAMMI E MACROAGGREGATI PER CAPITOLI

MISSIONE PROGRAMMA TITOLO MACROAGGREGATO CAPITOLO	DENOMINAZIONE		PREVISIONI INIZIALI ANNO 2020	VARIAZIONI		PREVISIONI DEFINITIVE ANNO2020
				in aumento	in diminuzione	
MISSIONE 04	Istruzione e diritto allo studio					
0401 Programma 01	Istruzione prescolastica					
TITOLO 1	Spese correnti					
Macroaggregato 102	Imposte e tasse a carico dell'ente					
35921/0	IRAP MATERNE COMUNALI	previsione di competenza	0,00	0,00	0,00	0,00
		di cui già impegnato*	0,00	0,00	0,00	0,00
		previsione di cassa	0,00	0,00	0,00	0,00
		a fondo pluriennale vincolato	0,00	0,00	0,00	0,00
Totale 102	Imposte e tasse a carico dell'ente	previsione di competenza	0,00	0,00	0,00	0,00
Macroaggregato		di cui già impegnato*	0,00	0,00	0,00	0,00
		previsione di cassa	0,00	0,00	0,00	0,00
		a fondo pluriennale vincolato	0,00	0,00	0,00	0,00
Macroaggregato 107	Interessi passivi					
36750/0	INTERESSI PASSIVI MUTUI SCUOLE MATERNE	previsione di competenza	3.905,00	0,00	250,00	3.655,00
		di cui già impegnato*	0,00	0,00	0,00	0,00
		previsione di cassa	3.905,00	0,00	250,00	3.655,00
		a fondo pluriennale vincolato	0,00	0,00	0,00	0,00
Totale 107	Interessi passivi	previsione di competenza	3.905,00	0,00	250,00	3.655,00
Macroaggregato		di cui già impegnato*	0,00	0,00	0,00	0,00
		previsione di cassa	3.905,00	0,00	250,00	3.655,00
		a fondo pluriennale vincolato	0,00	0,00	0,00	0,00
Totale Titolo 1	Spese correnti	previsione di competenza	3.905,00	0,00	250,00	3.655,00
		di cui già impegnato*	0,00	0,00	0,00	0,00
		previsione di cassa	3.905,00	0,00	250,00	3.655,00
		a fondo pluriennale vincolato	0,00	0,00	0,00	0,00
Totale Programma 01	Istruzione prescolastica	previsione di competenza	3.905,00	0,00	250,00	3.655,00
		di cui già impegnato*	0,00	0,00	0,00	0,00
		previsione di cassa	3.905,00	0,00	250,00	3.655,00
		a fondo pluriennale vincolato	0,00	0,00	0,00	0,00
0402 Programma 02	Altri ordini di istruzione non universitaria					
TITOLO 1	Spese correnti					
Macroaggregato 107	Interessi passivi					
37450/0	INTERESSI PASSIVI MUTUI ISTRUZIONE ELEMENTARE	previsione di competenza	122.135,00	0,00	7.415,00	114.720,00
		di cui già impegnato*	0,00	0,00	0,00	0,00
		previsione di cassa	122.135,00	0,00	7.415,00	114.720,00
		a fondo pluriennale vincolato	0,00	0,00	0,00	0,00
37451/0	INTERESSI PASSIVI MUTUI ISTRUZIONE ELEMENTARE	previsione di competenza	0,00	0,00	0,00	0,00
		di cui già impegnato*	0,00	0,00	0,00	0,00
		previsione di cassa	0,00	0,00	0,00	0,00
		a fondo pluriennale vincolato	0,00	0,00	0,00	0,00
38550/0	INTERESSI PASSIVI SUI MUTUI ISTRUZIONE MEDIA	previsione di competenza	50.000,00	0,00	2.570,00	47.430,00
		di cui già impegnato*	0,00	0,00	0,00	0,00
		previsione di cassa	50.000,00	0,00	2.570,00	47.430,00
		a fondo pluriennale vincolato	0,00	0,00	0,00	0,00
38551/0	INTERESSI PASSIVI SUI MUTUI ISTRUZIONE MEDIA	previsione di competenza	0,00	0,00	0,00	0,00
		di cui già impegnato*	0,00	0,00	0,00	0,00
		previsione di cassa	0,00	0,00	0,00	0,00
		a fondo pluriennale vincolato	0,00	0,00	0,00	0,00
38560/0	INTERESSI SUI MUTUI ISTRUZIONE SUPERIORE	previsione di competenza	4.630,00	0,00	300,00	4.330,00
		di cui già impegnato*	0,00	0,00	0,00	0,00
		previsione di cassa	4.630,00	0,00	300,00	4.330,00
		a fondo pluriennale vincolato	0,00	0,00	0,00	0,00
Totale 107	Interessi passivi	previsione di competenza	176.765,00	0,00	10.285,00	166.480,00
Macroaggregato		di cui già impegnato*	0,00	0,00	0,00	0,00
		previsione di cassa	176.765,00	0,00	10.285,00	166.480,00
		a fondo pluriennale vincolato	0,00	0,00	0,00	0,00



SERVIZIO FINANZIARIO

SPESE PER MISSIONI, PROGRAMMI E MACROAGGREGATI PER CAPITOLI

MISSIONE PROGRAMMA TITOLO MACROAGGREGATO CAPITOLO	DENOMINAZIONE		PREVISIONI INIZIALI ANNO 2020	VARIAZIONI		PREVISIONI DEFINITIVE ANNO2020
				in aumento	in diminuzione	
Totale Titolo 1	Spese correnti	previsione di competenza	176.765,00	0,00	10.285,00	166.480,00
		<i>di cui già impegnato*</i>	0,00	0,00	0,00	0,00
		previsione di cassa	176.765,00	0,00	10.285,00	166.480,00
		<i>a fondo pluriennale vincolato</i>	0,00	0,00	0,00	0,00
Totale Programma 02	Altri ordini di istruzione non universitaria	previsione di competenza	176.765,00	0,00	10.285,00	166.480,00
		<i>di cui già impegnato*</i>	0,00	0,00	0,00	0,00
		previsione di cassa	176.765,00	0,00	10.285,00	166.480,00
		<i>a fondo pluriennale vincolato</i>	0,00	0,00	0,00	0,00
0406 Programma 06	Servizi ausiliari all'istruzione					
Titolo 1	Spese correnti					
Macroaggregato 102	Imposte e tasse a carico dell'ente					
38635/0	IRAP SERVIZI EDUCATIVI	previsione di competenza	26.700,00	0,00	0,00	26.700,00
		<i>di cui già impegnato*</i>	0,00	0,00	0,00	0,00
		previsione di cassa	30.332,06	0,00	0,00	30.332,06
		<i>a fondo pluriennale vincolato</i>	0,00	0,00	0,00	0,00
Totale 102	Imposte e tasse a carico dell'ente	previsione di competenza	26.700,00	0,00	0,00	26.700,00
Macroaggregato		<i>di cui già impegnato*</i>	0,00	0,00	0,00	0,00
		previsione di cassa	30.332,06	0,00	0,00	30.332,06
		<i>a fondo pluriennale vincolato</i>	0,00	0,00	0,00	0,00
Macroaggregato 107	Interessi passivi					
39090/0	INTERESSI PASSIVI SUI MUTUI ASSISTENZA SCOLASTICA	previsione di competenza	9.095,00	0,00	555,00	8.540,00
		<i>di cui già impegnato*</i>	0,00	0,00	0,00	0,00
		previsione di cassa	9.095,00	0,00	555,00	8.540,00
		<i>a fondo pluriennale vincolato</i>	0,00	0,00	0,00	0,00
Totale 107	Interessi passivi	previsione di competenza	9.095,00	0,00	555,00	8.540,00
Macroaggregato		<i>di cui già impegnato*</i>	0,00	0,00	0,00	0,00
		previsione di cassa	9.095,00	0,00	555,00	8.540,00
		<i>a fondo pluriennale vincolato</i>	0,00	0,00	0,00	0,00
Totale Titolo 1	Spese correnti	previsione di competenza	35.795,00	0,00	555,00	35.240,00
		<i>di cui già impegnato*</i>	0,00	0,00	0,00	0,00
		previsione di cassa	39.427,06	0,00	555,00	38.872,06
		<i>a fondo pluriennale vincolato</i>	0,00	0,00	0,00	0,00
Totale Programma 06	Servizi ausiliari all'istruzione	previsione di competenza	35.795,00	0,00	555,00	35.240,00
		<i>di cui già impegnato*</i>	0,00	0,00	0,00	0,00
		previsione di cassa	39.427,06	0,00	555,00	38.872,06
		<i>a fondo pluriennale vincolato</i>	0,00	0,00	0,00	0,00
Totale MISSIONE 04	Istruzione e diritto allo studio	previsione di competenza	216.465,00	0,00	11.090,00	205.375,00
		<i>di cui già impegnato*</i>	0,00	0,00	0,00	0,00
		previsione di cassa	220.097,06	0,00	11.090,00	209.007,06
		<i>a fondo pluriennale vincolato</i>	0,00	0,00	0,00	0,00



SERVIZIO FINANZIARIO

SPESE PER MISSIONI, PROGRAMMI E MACROAGGREGATI PER CAPITOLI

MISSIONE PROGRAMMA TITOLO MACROAGGREGATO CAPITOLO	DENOMINAZIONE		PREVISIONI INIZIALI ANNO 2020	VARIAZIONI		PREVISIONI DEFINITIVE ANNO 2020
				in aumento	in diminuzione	
<i>MISSIONE</i>	<i>05</i>	<i>Tutela e valorizzazione dei beni e delle attività culturali</i>				
0502	Programma 02	Attività culturali e interventi diversi nel settore culturale				
TITOLO 1	Spese correnti					
Macroaggregato 102	Imposte e tasse a carico dell'ente					
39360/0	IRAP A CARICO DEL COMUNE	previsione di competenza <i>di cui già impegnato*</i> previsione di cassa <i>a fondo pluriennale vincolato</i>	0,00 0,00 0,00 0,00	0,00 0,00 0,00 0,00	0,00 0,00 0,00 0,00	0,00 0,00 0,00 0,00
40090/0	IRAP CULTURA	previsione di competenza <i>di cui già impegnato*</i> previsione di cassa <i>a fondo pluriennale vincolato</i>	19.500,00 0,00 33.589,33 0,00	0,00 0,00 0,00 0,00	0,00 0,00 11.409,14 0,00	19.500,00 0,00 22.180,19 0,00
Totale Macroaggregato 102	Imposte e tasse a carico dell'ente	previsione di competenza <i>di cui già impegnato*</i> previsione di cassa <i>a fondo pluriennale vincolato</i>	19.500,00 0,00 33.589,33 0,00	0,00 0,00 0,00 0,00	0,00 0,00 11.409,14 0,00	19.500,00 0,00 22.180,19 0,00
Macroaggregato 107	Interessi passivi					
39950/0	INTERESSI PASSIVI SUI MUTUI BIBLIOTECA MUSEI	previsione di competenza <i>di cui già impegnato*</i> previsione di cassa <i>a fondo pluriennale vincolato</i>	84.380,00 0,00 84.380,00 0,00	0,00 0,00 0,00 0,00	4.990,00 0,00 4.990,00 0,00	79.390,00 0,00 79.390,00 0,00
41095/0	INTERESSI MUTUI TEATRO E ATTIVITA' CULTURALI	previsione di competenza <i>di cui già impegnato*</i> previsione di cassa <i>a fondo pluriennale vincolato</i>	21.775,00 0,00 21.775,00 0,00	0,00 0,00 0,00 0,00	575,00 0,00 575,00 0,00	21.200,00 0,00 21.200,00 0,00
Totale Macroaggregato 107	Interessi passivi	previsione di competenza <i>di cui già impegnato*</i> previsione di cassa <i>a fondo pluriennale vincolato</i>	106.155,00 0,00 106.155,00 0,00	0,00 0,00 0,00 0,00	5.565,00 0,00 5.565,00 0,00	100.590,00 0,00 100.590,00 0,00
Totale Titolo 1	Spese correnti	previsione di competenza <i>di cui già impegnato*</i> previsione di cassa <i>a fondo pluriennale vincolato</i>	125.655,00 0,00 139.744,33 0,00	0,00 0,00 0,00 0,00	5.565,00 0,00 16.974,14 0,00	120.090,00 0,00 122.770,19 0,00
Totale Programma 02	Attività culturali e interventi diversi nel settore culturale	previsione di competenza <i>di cui già impegnato*</i> previsione di cassa <i>a fondo pluriennale vincolato</i>	125.655,00 0,00 139.744,33 0,00	0,00 0,00 0,00 0,00	5.565,00 0,00 16.974,14 0,00	120.090,00 0,00 122.770,19 0,00
Totale MISSIONE 05	Tutela e valorizzazione dei beni e delle attività culturali	previsione di competenza <i>di cui già impegnato*</i> previsione di cassa <i>a fondo pluriennale vincolato</i>	125.655,00 0,00 139.744,33 0,00	0,00 0,00 0,00 0,00	5.565,00 0,00 16.974,14 0,00	120.090,00 0,00 122.770,19 0,00

**SERVIZIO FINANZIARIO****SPESE PER MISSIONI, PROGRAMMI E MACROAGGREGATI PER CAPITOLI**

MISSIONE PROGRAMMA TITOLO MACROAGGREGATO CAPITOLO	DENOMINAZIONE		PREVISIONI INIZIALI ANNO 2020	VARIAZIONI		PREVISIONI DEFINITIVE ANNO 2020
				in aumento	in diminuzione	
MISSIONE	06	Politiche giovanili, sport e tempo libero				
0601	Programma 01	Sport e tempo libero				
TITOLO 1	Spese correnti					
Macroaggregato 102	Imposte e tasse a carico dell'ente					
46809/0	IRAP SPORT	previsione di competenza di cui già impegnato*	4.100,00 0,00	0,00 0,00	0,00 0,00	4.100,00 0,00
		previsione di cassa a fondo pluriennale vincolato	5.128,48 0,00	0,00 0,00	469,17 0,00	4.659,31 0,00
46955/0	IRAP PISCINE COMUNALI	previsione di competenza di cui già impegnato*	0,00 0,00	0,00 0,00	0,00 0,00	0,00 0,00
		previsione di cassa a fondo pluriennale vincolato	0,00 0,00	0,00 0,00	0,00 0,00	0,00 0,00
46965/0	IRAP IMPIANTI SPORTIVI	previsione di competenza di cui già impegnato*	0,00 0,00	0,00 0,00	0,00 0,00	0,00 0,00
		previsione di cassa a fondo pluriennale vincolato	0,00 0,00	0,00 0,00	0,00 0,00	0,00 0,00
Totale 102	Imposte e tasse a carico dell'ente	previsione di competenza di cui già impegnato*	4.100,00 0,00	0,00 0,00	0,00 0,00	4.100,00 0,00
Macroaggregato		previsione di cassa a fondo pluriennale vincolato	5.128,48 0,00	0,00 0,00	469,17 0,00	4.659,31 0,00
Macroaggregato 107	Interessi passivi					
46950/0	INTERESSI PASSIVI SUI MUTUI PISCINE COMUNALI	previsione di competenza di cui già impegnato*	3.930,00 0,00	0,00 0,00	80,00 0,00	3.850,00 0,00
		previsione di cassa a fondo pluriennale vincolato	3.930,00 0,00	0,00 0,00	80,00 0,00	3.850,00 0,00
46960/0	INTERESSI SUI MUTUI IMPIANTI SPORTIVI	previsione di competenza di cui già impegnato*	0,00 0,00	0,00 0,00	0,00 0,00	0,00 0,00
		previsione di cassa a fondo pluriennale vincolato	0,00 0,00	0,00 0,00	0,00 0,00	0,00 0,00
46961/0	INTERESSI PASSIVI SUI MUTUI IMPIANTI SPORTIVI	previsione di competenza di cui già impegnato*	47.350,00 0,00	0,00 0,00	2.450,00 0,00	44.900,00 0,00
		previsione di cassa a fondo pluriennale vincolato	47.350,00 0,00	0,00 0,00	2.450,00 0,00	44.900,00 0,00
Totale 107	Interessi passivi	previsione di competenza di cui già impegnato*	51.280,00 0,00	0,00 0,00	2.530,00 0,00	48.750,00 0,00
Macroaggregato		previsione di cassa a fondo pluriennale vincolato	51.280,00 0,00	0,00 0,00	2.530,00 0,00	48.750,00 0,00
Totale Titolo 1	Spese correnti	previsione di competenza di cui già impegnato*	55.380,00 0,00	0,00 0,00	2.530,00 0,00	52.850,00 0,00
		previsione di cassa a fondo pluriennale vincolato	56.408,48 0,00	0,00 0,00	2.999,17 0,00	53.409,31 0,00
Totale Programma 01	Sport e tempo libero	previsione di competenza di cui già impegnato*	55.380,00 0,00	0,00 0,00	2.530,00 0,00	52.850,00 0,00
		previsione di cassa a fondo pluriennale vincolato	56.408,48 0,00	0,00 0,00	2.999,17 0,00	53.409,31 0,00
Totale MISSIONE 06	Politiche giovanili, sport e tempo libero	previsione di competenza di cui già impegnato*	55.380,00 0,00	0,00 0,00	2.530,00 0,00	52.850,00 0,00
		previsione di cassa a fondo pluriennale vincolato	56.408,48 0,00	0,00 0,00	2.999,17 0,00	53.409,31 0,00



SERVIZIO FINANZIARIO

SPESE PER MISSIONI, PROGRAMMI E MACROAGGREGATI PER CAPITOLI

MISSIONE PROGRAMMA TITOLO MACROAGGREGATO CAPITOLO	DENOMINAZIONE		PREVISIONI INIZIALI ANNO 2020	VARIAZIONI		PREVISIONI DEFINITIVE ANNO 2020
				in aumento	in diminuzione	
<i>MISSIONE</i> 07	<i>Turismo</i>					
0701 Programma 01	Sviluppo e valorizzazione del turismo					
Titolo 1	Spese correnti					
Macroaggregato 102	Imposte e tasse a carico dell'ente					
49520/0	IRAP TURISMO	previsione di competenza	8.200,00	0,00	0,00	8.200,00
		di cui già impegnato*	0,00	0,00	0,00	0,00
		previsione di cassa	9.814,42	0,00	284,30	9.530,12
		a fondo pluriennale vincolato	0,00	0,00	0,00	0,00
49521/0	IRAP TURISMO PERSONALE EX PROVINCIA (FC 5005)	previsione di competenza	12.600,00	0,00	0,00	12.600,00
		di cui già impegnato*	0,00	0,00	0,00	0,00
		previsione di cassa	16.668,77	0,00	2.320,01	14.348,76
		a fondo pluriennale vincolato	0,00	0,00	0,00	0,00
Totale 102	Imposte e tasse a carico dell'ente	previsione di competenza	20.800,00	0,00	0,00	20.800,00
Macroaggregato		di cui già impegnato*	0,00	0,00	0,00	0,00
		previsione di cassa	26.483,19	0,00	2.604,31	23.878,88
		a fondo pluriennale vincolato	0,00	0,00	0,00	0,00
Macroaggregato 107	Interessi passivi					
49545/0	INTERESSI SUI MUTUI SERVIZI TURISTICI	previsione di competenza	19.395,00	0,00	570,00	18.825,00
		di cui già impegnato*	0,00	0,00	0,00	0,00
		previsione di cassa	19.395,01	0,00	570,01	18.825,00
		a fondo pluriennale vincolato	0,00	0,00	0,00	0,00
Totale 107	Interessi passivi	previsione di competenza	19.395,00	0,00	570,00	18.825,00
Macroaggregato		di cui già impegnato*	0,00	0,00	0,00	0,00
		previsione di cassa	19.395,01	0,00	570,01	18.825,00
		a fondo pluriennale vincolato	0,00	0,00	0,00	0,00
Totale Titolo 1	Spese correnti	previsione di competenza	40.195,00	0,00	570,00	39.625,00
		di cui già impegnato*	0,00	0,00	0,00	0,00
		previsione di cassa	45.878,20	0,00	3.174,32	42.703,88
		a fondo pluriennale vincolato	0,00	0,00	0,00	0,00
Totale Programma 01	Sviluppo e valorizzazione del turismo	previsione di competenza	40.195,00	0,00	570,00	39.625,00
		di cui già impegnato*	0,00	0,00	0,00	0,00
		previsione di cassa	45.878,20	0,00	3.174,32	42.703,88
		a fondo pluriennale vincolato	0,00	0,00	0,00	0,00
Totale MISSIONE 07	Turismo	previsione di competenza	40.195,00	0,00	570,00	39.625,00
		di cui già impegnato*	0,00	0,00	0,00	0,00
		previsione di cassa	45.878,20	0,00	3.174,32	42.703,88
		a fondo pluriennale vincolato	0,00	0,00	0,00	0,00

**SERVIZIO FINANZIARIO****SPESE PER MISSIONI, PROGRAMMI E MACROAGGREGATI PER CAPITOLI**

MISSIONE PROGRAMMA TITOLO MACROAGGREGATO CAPITOLO	DENOMINAZIONE		PREVISIONI INIZIALI ANNO 2020	VARIAZIONI		PREVISIONI DEFINITIVE ANNO2020
				in aumento	in diminuzione	
MISSIONE	08	Aspetto del territorio ed edilizia abitativa				
0801 Programma 01	Urbanistica e assetto del territorio					
TITOLO 1	Spese correnti					
Macroaggregato 102	Imposte e tasse a carico dell'ente					
41420/0	IRAP GESTIONE DEL TERRITORIO	previsione di competenza	87.500,00	0,00	0,00	87.500,00
		di cui già impegnato*	0,00	0,00	0,00	0,00
		previsione di cassa	105.949,41	0,00	5.157,12	100.792,29
		a fondo pluriennale vincolato	0,00	0,00	0,00	0,00
Totale 102	Imposte e tasse a carico dell'ente	previsione di competenza	87.500,00	0,00	0,00	87.500,00
Macroaggregato		di cui già impegnato*	0,00	0,00	0,00	0,00
		previsione di cassa	105.949,41	0,00	5.157,12	100.792,29
		a fondo pluriennale vincolato	0,00	0,00	0,00	0,00
Macroaggregato 107	Interessi passivi					
41900/0	INTERESSI MUTUI GESTIONE DEL TERRITORIO	previsione di competenza	0,00	0,00	0,00	0,00
		di cui già impegnato*	0,00	0,00	0,00	0,00
		previsione di cassa	0,00	0,00	0,00	0,00
		a fondo pluriennale vincolato	0,00	0,00	0,00	0,00
41901/0	INTERESSI MUTUI GESTIONE DEL TERRITORIO	previsione di competenza	626.650,00	0,00	36.360,00	590.290,00
		di cui già impegnato*	0,00	0,00	0,00	0,00
		previsione di cassa	626.650,00	0,00	36.360,00	590.290,00
		a fondo pluriennale vincolato	0,00	0,00	0,00	0,00
Totale 107	Interessi passivi	previsione di competenza	626.650,00	0,00	36.360,00	590.290,00
Macroaggregato		di cui già impegnato*	0,00	0,00	0,00	0,00
		previsione di cassa	626.650,00	0,00	36.360,00	590.290,00
		a fondo pluriennale vincolato	0,00	0,00	0,00	0,00
Totale Titolo 1	Spese correnti	previsione di competenza	714.150,00	0,00	36.360,00	677.790,00
		di cui già impegnato*	0,00	0,00	0,00	0,00
		previsione di cassa	732.599,41	0,00	41.517,12	691.082,29
		a fondo pluriennale vincolato	0,00	0,00	0,00	0,00
TITOLO 2	Spese in conto capitale					
Macroaggregato 203	Contributi agli investimenti					
56400/3	TRASF.DI CAPITALI PER EDIFICI DI CULTO,CENTRI CIVICI SOCIALI ECC. (FC 13470 E.)	previsione di competenza	152.000,00	0,00	0,00	152.000,00
		di cui già impegnato*	0,00	0,00	0,00	0,00
		previsione di cassa	224.702,32	0,00	0,00	224.702,32
		a fondo pluriennale vincolato	0,00	0,00	0,00	0,00
56401/3	OPERE DI CULTO E SOCIALI-RESIDUI VINCOLATI	previsione di competenza	0,00	0,00	0,00	0,00
		di cui già impegnato*	0,00	0,00	0,00	0,00
		previsione di cassa	793.964,44	0,00	0,00	793.964,44
		a fondo pluriennale vincolato	0,00	0,00	0,00	0,00
Totale 203	Contributi agli investimenti	previsione di competenza	152.000,00	0,00	0,00	152.000,00
Macroaggregato		di cui già impegnato*	0,00	0,00	0,00	0,00
		previsione di cassa	1.018.666,76	0,00	0,00	1.018.666,76
		a fondo pluriennale vincolato	0,00	0,00	0,00	0,00
Totale Titolo 2	Spese in conto capitale	previsione di competenza	152.000,00	0,00	0,00	152.000,00
		di cui già impegnato*	0,00	0,00	0,00	0,00
		previsione di cassa	1.018.666,76	0,00	0,00	1.018.666,76
		a fondo pluriennale vincolato	0,00	0,00	0,00	0,00
Totale Programma 01	Urbanistica e assetto del territorio	previsione di competenza	866.150,00	0,00	36.360,00	829.790,00
		di cui già impegnato*	0,00	0,00	0,00	0,00
		previsione di cassa	1.751.266,17	0,00	41.517,12	1.709.749,05
		a fondo pluriennale vincolato	0,00	0,00	0,00	0,00
0802 Programma 02	Edilizia residenziale pubblica e locale e piani di edilizia economico-popolare					
TITOLO 1	Spese correnti					
Macroaggregato 107	Interessi passivi					
41350/0	INTERESSI MUTUI EDILIZIA RESIDENZIALE PUBBLICA	previsione di competenza	23.265,00	0,00	0,00	23.265,00
		di cui già impegnato*	0,00	0,00	0,00	0,00
		previsione di cassa	23.265,00	0,00	0,00	23.265,00
		a fondo pluriennale vincolato	0,00	0,00	0,00	0,00

**SERVIZIO FINANZIARIO****SPESE PER MISSIONI, PROGRAMMI E MACROAGGREGATI PER CAPITOLI**

MISSIONE PROGRAMMA TITOLO MACROAGGREGATO CAPITOLO	DENOMINAZIONE		PREVISIONI INIZIALI ANNO 2020	VARIAZIONI		PREVISIONI DEFINITIVE ANNO 2020
				in aumento	in diminuzione	
Totale 107 Macroaggregato	Interessi passivi	previsione di competenza	23.265,00	0,00	0,00	23.265,00
		<i>di cui già impegnato*</i>	0,00	0,00	0,00	0,00
		previsione di cassa	23.265,00	0,00	0,00	23.265,00
		<i>a fondo pluriennale vincolato</i>	0,00	0,00	0,00	0,00
Totale Titolo 1	Spese correnti	previsione di competenza	23.265,00	0,00	0,00	23.265,00
		<i>di cui già impegnato*</i>	0,00	0,00	0,00	0,00
		previsione di cassa	23.265,00	0,00	0,00	23.265,00
		<i>a fondo pluriennale vincolato</i>	0,00	0,00	0,00	0,00
Totale Programma 02	Edilizia residenziale pubblica e locale e piani di edilizia economico-popolare	previsione di competenza	23.265,00	0,00	0,00	23.265,00
		<i>di cui già impegnato*</i>	0,00	0,00	0,00	0,00
		previsione di cassa	23.265,00	0,00	0,00	23.265,00
		<i>a fondo pluriennale vincolato</i>	0,00	0,00	0,00	0,00
Totale MISSIONE 08	Assetto del territorio ed edilizia abitativa	previsione di competenza	889.415,00	0,00	36.360,00	853.055,00
		<i>di cui già impegnato*</i>	0,00	0,00	0,00	0,00
		previsione di cassa	1.774.531,17	0,00	41.517,12	1.733.014,05
		<i>a fondo pluriennale vincolato</i>	0,00	0,00	0,00	0,00



SERVIZIO FINANZIARIO

SPESE PER MISSIONI, PROGRAMMI E MACROAGGREGATI PER CAPITOLI

MISSIONE PROGRAMMA TITOLO MACROAGGREGATO CAPITOLO	DENOMINAZIONE		PREVISIONI INIZIALI ANNO 2020	VARIAZIONI		PREVISIONI DEFINITIVE ANNO 2020
				in aumento	in diminuzione	
MISSIONE 09	Sviluppo sostenibile e tutela del territorio e dell'ambiente					
0902 Programma 02	Tutela, valorizzazione e recupero ambientale					
TITOLO 1	Spese correnti					
Macroaggregato 102	Imposte e tasse a carico dell'ente					
46260/0	IRAP VERDE PUBBLICO E PARCHI	previsione di competenza	0,00	0,00	0,00	0,00
		di cui già impegnato*	0,00	0,00	0,00	0,00
		previsione di cassa	0,00	0,00	0,00	0,00
		a fondo pluriennale vincolato	0,00	0,00	0,00	0,00
Totale 102 Macroaggregato	Imposte e tasse a carico dell'ente	previsione di competenza	0,00	0,00	0,00	0,00
		di cui già impegnato*	0,00	0,00	0,00	0,00
		previsione di cassa	0,00	0,00	0,00	0,00
		a fondo pluriennale vincolato	0,00	0,00	0,00	0,00
Macroaggregato 104	Trasferimenti correnti					
41800/0	CONTRIBUTO ALL'ENTE PARCO DELLA MAREMMA	previsione di competenza	175.757,00	0,00	0,00	175.757,00
		di cui già impegnato*	0,00	0,00	0,00	0,00
		previsione di cassa	175.757,00	0,00	0,00	175.757,00
		a fondo pluriennale vincolato	0,00	0,00	0,00	0,00
Totale 104 Macroaggregato	Trasferimenti correnti	previsione di competenza	175.757,00	0,00	0,00	175.757,00
		di cui già impegnato*	0,00	0,00	0,00	0,00
		previsione di cassa	175.757,00	0,00	0,00	175.757,00
		a fondo pluriennale vincolato	0,00	0,00	0,00	0,00
Macroaggregato 107	Interessi passivi					
46580/0	INTERESSI PASSIVI SUI MUTUI VERDE PUBBLICO	previsione di competenza	0,00	0,00	0,00	0,00
		di cui già impegnato*	0,00	0,00	0,00	0,00
		previsione di cassa	0,00	0,00	0,00	0,00
		a fondo pluriennale vincolato	0,00	0,00	0,00	0,00
46581/0	INTERESSI PASSIVI SUI MUTUI VERDE PUBBLICO	previsione di competenza	75.995,00	0,00	4.735,00	71.260,00
		di cui già impegnato*	0,00	0,00	0,00	0,00
		previsione di cassa	75.995,00	0,00	4.735,00	71.260,00
		a fondo pluriennale vincolato	0,00	0,00	0,00	0,00
Totale 107 Macroaggregato	Interessi passivi	previsione di competenza	75.995,00	0,00	4.735,00	71.260,00
		di cui già impegnato*	0,00	0,00	0,00	0,00
		previsione di cassa	75.995,00	0,00	4.735,00	71.260,00
		a fondo pluriennale vincolato	0,00	0,00	0,00	0,00
Totale Titolo 1	Spese correnti	previsione di competenza	251.752,00	0,00	4.735,00	247.017,00
		di cui già impegnato*	0,00	0,00	0,00	0,00
		previsione di cassa	251.752,00	0,00	4.735,00	247.017,00
		a fondo pluriennale vincolato	0,00	0,00	0,00	0,00
Totale Programma 02	Tutela, valorizzazione e recupero ambientale	previsione di competenza	251.752,00	0,00	4.735,00	247.017,00
		di cui già impegnato*	0,00	0,00	0,00	0,00
		previsione di cassa	251.752,00	0,00	4.735,00	247.017,00
		a fondo pluriennale vincolato	0,00	0,00	0,00	0,00
0903 Programma 03	Rifiuti					
TITOLO 1	Spese correnti					
Macroaggregato 102	Imposte e tasse a carico dell'ente					
46261/0	IRAP AMBIENTE	previsione di competenza	30.000,00	0,00	0,00	30.000,00
		di cui già impegnato*	0,00	0,00	0,00	0,00
		previsione di cassa	36.487,58	0,00	2.337,96	34.149,62
		a fondo pluriennale vincolato	0,00	0,00	0,00	0,00
Totale 102 Macroaggregato	Imposte e tasse a carico dell'ente	previsione di competenza	30.000,00	0,00	0,00	30.000,00
		di cui già impegnato*	0,00	0,00	0,00	0,00
		previsione di cassa	36.487,58	0,00	2.337,96	34.149,62
		a fondo pluriennale vincolato	0,00	0,00	0,00	0,00
Macroaggregato 107	Interessi passivi					
45750/0	INTERESSI MUTUI SMALTIM RIFIUTI AUTOPARCO	previsione di competenza	33.405,00	0,00	0,00	33.405,00
		di cui già impegnato*	0,00	0,00	0,00	0,00
		previsione di cassa	33.405,00	0,00	0,00	33.405,00
		a fondo pluriennale vincolato	0,00	0,00	0,00	0,00



SERVIZIO FINANZIARIO

SPESE PER MISSIONI, PROGRAMMI E MACROAGGREGATI PER CAPITOLI

MISSIONE PROGRAMMA TITOLO MACROAGGREGATO CAPITOLO	DENOMINAZIONE		PREVISIONI INIZIALI ANNO 2020	VARIAZIONI		PREVISIONI DEFINITIVE ANNO2020
				in aumento	in diminuzione	
Totale 107 Macroaggregato	Interessi passivi	previsione di competenza	33.405,00	0,00	0,00	33.405,00
		<i>di cui già impegnato*</i>	0,00	0,00	0,00	0,00
		previsione di cassa	33.405,00	0,00	0,00	33.405,00
		<i>a fondo pluriennale vincolato</i>	0,00	0,00	0,00	0,00
Totale Titolo 1	Spese correnti	previsione di competenza	63.405,00	0,00	0,00	63.405,00
		<i>di cui già impegnato*</i>	0,00	0,00	0,00	0,00
		previsione di cassa	69.892,58	0,00	2.337,96	67.554,62
		<i>a fondo pluriennale vincolato</i>	0,00	0,00	0,00	0,00
Totale Programma 03	Rifiuti	previsione di competenza	63.405,00	0,00	0,00	63.405,00
		<i>di cui già impegnato*</i>	0,00	0,00	0,00	0,00
		previsione di cassa	69.892,58	0,00	2.337,96	67.554,62
		<i>a fondo pluriennale vincolato</i>	0,00	0,00	0,00	0,00
0904 Programma 04	Servizio idrico integrato					
Titolo 1	Spese correnti					
Macroaggregato 107	Interessi passivi					
45350/0	INTERESSI PASSIVI SUI MUTUI SERVIZIO IDRICO INTEGRATO	previsione di competenza	0,00	0,00	0,00	0,00
		<i>di cui già impegnato*</i>	0,00	0,00	0,00	0,00
		previsione di cassa	0,00	0,00	0,00	0,00
		<i>a fondo pluriennale vincolato</i>	0,00	0,00	0,00	0,00
45351/0	INTERESSI PASSIVI SUI MUTUI SERVIZIO IDRICO INTEGRATO	previsione di competenza	171.655,00	0,00	9.135,00	162.520,00
		<i>di cui già impegnato*</i>	0,00	0,00	0,00	0,00
		previsione di cassa	171.655,00	0,00	9.135,00	162.520,00
		<i>a fondo pluriennale vincolato</i>	0,00	0,00	0,00	0,00
Totale 107 Macroaggregato	Interessi passivi	previsione di competenza	171.655,00	0,00	9.135,00	162.520,00
		<i>di cui già impegnato*</i>	0,00	0,00	0,00	0,00
		previsione di cassa	171.655,00	0,00	9.135,00	162.520,00
		<i>a fondo pluriennale vincolato</i>	0,00	0,00	0,00	0,00
Totale Titolo 1	Spese correnti	previsione di competenza	171.655,00	0,00	9.135,00	162.520,00
		<i>di cui già impegnato*</i>	0,00	0,00	0,00	0,00
		previsione di cassa	171.655,00	0,00	9.135,00	162.520,00
		<i>a fondo pluriennale vincolato</i>	0,00	0,00	0,00	0,00
Totale Programma 04	Servizio idrico integrato	previsione di competenza	171.655,00	0,00	9.135,00	162.520,00
		<i>di cui già impegnato*</i>	0,00	0,00	0,00	0,00
		previsione di cassa	171.655,00	0,00	9.135,00	162.520,00
		<i>a fondo pluriennale vincolato</i>	0,00	0,00	0,00	0,00
Totale MISSIONE 09	Sviluppo sostenibile e tutela del territorio e dell'ambiente	previsione di competenza	486.812,00	0,00	13.870,00	472.942,00
		<i>di cui già impegnato*</i>	0,00	0,00	0,00	0,00
		previsione di cassa	493.299,58	0,00	16.207,96	477.091,62
		<i>a fondo pluriennale vincolato</i>	0,00	0,00	0,00	0,00



SERVIZIO FINANZIARIO

SPESE PER MISSIONI, PROGRAMMI E MACROAGGREGATI PER CAPITOLI

MISSIONE PROGRAMMA TITOLO MACROAGGREGATO CAPITOLO	DENOMINAZIONE		PREVISIONI INIZIALI ANNO 2020	VARIAZIONI		PREVISIONI DEFINITIVE ANNO2020
				in aumento	in diminuzione	
MISSIONE 10	Trasporti e diritto alla mobilità					
1002 Programma 02	Trasporto pubblico locale					
TITOLO 1	Spese correnti					
Macroaggregato 107	Interessi passivi					
48850/0	INTERESSI PASSIVI SUI MUTUI TRASPORTO PUBBLICO	previsione di competenza	16.030,00	0,00	475,00	15.555,00
		di cui già impegnato*	0,00	0,00	0,00	0,00
		previsione di cassa	16.030,00	0,00	475,00	15.555,00
		a fondo pluriennale vincolato	0,00	0,00	0,00	0,00
Totale 107	Interessi passivi	previsione di competenza	16.030,00	0,00	475,00	15.555,00
Macroaggregato		di cui già impegnato*	0,00	0,00	0,00	0,00
		previsione di cassa	16.030,00	0,00	475,00	15.555,00
		a fondo pluriennale vincolato	0,00	0,00	0,00	0,00
Totale Titolo 1	Spese correnti	previsione di competenza	16.030,00	0,00	475,00	15.555,00
		di cui già impegnato*	0,00	0,00	0,00	0,00
		previsione di cassa	16.030,00	0,00	475,00	15.555,00
		a fondo pluriennale vincolato	0,00	0,00	0,00	0,00
Totale Programma 02	Trasporto pubblico locale	previsione di competenza	16.030,00	0,00	475,00	15.555,00
		di cui già impegnato*	0,00	0,00	0,00	0,00
		previsione di cassa	16.030,00	0,00	475,00	15.555,00
		a fondo pluriennale vincolato	0,00	0,00	0,00	0,00
1005 Programma 05	Viabilità e infrastrutture stradali					
TITOLO 1	Spese correnti					
Macroaggregato 102	Imposte e tasse a carico dell'ente					
48310/0	IRAP VIABILITA' E CIRCOLAZIONE STRADALE	previsione di competenza	0,00	0,00	0,00	0,00
		di cui già impegnato*	0,00	0,00	0,00	0,00
		previsione di cassa	0,00	0,00	0,00	0,00
		a fondo pluriennale vincolato	0,00	0,00	0,00	0,00
Totale 102	Imposte e tasse a carico dell'ente	previsione di competenza	0,00	0,00	0,00	0,00
Macroaggregato		di cui già impegnato*	0,00	0,00	0,00	0,00
		previsione di cassa	0,00	0,00	0,00	0,00
		a fondo pluriennale vincolato	0,00	0,00	0,00	0,00
Macroaggregato 107	Interessi passivi					
48650/0	INTERESSI PASSIVI SU MUTUI VIABILITA'	previsione di competenza	733.830,00	0,00	44.775,00	689.055,00
		di cui già impegnato*	0,00	0,00	0,00	0,00
		previsione di cassa	733.830,00	0,00	44.775,00	689.055,00
		a fondo pluriennale vincolato	0,00	0,00	0,00	0,00
48660/0	INTERESSI SUI MUTUI ILLUMINAZIONE PUBBLICA	previsione di competenza	93.875,00	0,00	5.605,00	88.270,00
		di cui già impegnato*	0,00	0,00	0,00	0,00
		previsione di cassa	93.875,00	0,00	5.605,00	88.270,00
		a fondo pluriennale vincolato	0,00	0,00	0,00	0,00
Totale 107	Interessi passivi	previsione di competenza	827.705,00	0,00	50.380,00	777.325,00
Macroaggregato		di cui già impegnato*	0,00	0,00	0,00	0,00
		previsione di cassa	827.705,00	0,00	50.380,00	777.325,00
		a fondo pluriennale vincolato	0,00	0,00	0,00	0,00
Totale Titolo 1	Spese correnti	previsione di competenza	827.705,00	0,00	50.380,00	777.325,00
		di cui già impegnato*	0,00	0,00	0,00	0,00
		previsione di cassa	827.705,00	0,00	50.380,00	777.325,00
		a fondo pluriennale vincolato	0,00	0,00	0,00	0,00
Totale Programma 05	Viabilità e infrastrutture stradali	previsione di competenza	827.705,00	0,00	50.380,00	777.325,00
		di cui già impegnato*	0,00	0,00	0,00	0,00
		previsione di cassa	827.705,00	0,00	50.380,00	777.325,00
		a fondo pluriennale vincolato	0,00	0,00	0,00	0,00
Totale MISSIONE 10	Trasporti e diritto alla mobilità	previsione di competenza	843.735,00	0,00	50.855,00	792.880,00
		di cui già impegnato*	0,00	0,00	0,00	0,00
		previsione di cassa	843.735,00	0,00	50.855,00	792.880,00
		a fondo pluriennale vincolato	0,00	0,00	0,00	0,00

**SERVIZIO FINANZIARIO****SPESE PER MISSIONI, PROGRAMMI E MACROAGGREGATI PER CAPITOLI**

MISSIONE PROGRAMMA TITOLO MACROAGGREGATO CAPITOLO	DENOMINAZIONE		PREVISIONI INIZIALI ANNO 2020	VARIAZIONI		PREVISIONI DEFINITIVE ANNO 2020
				in aumento	in diminuzione	
MISSIONE 11	Soccorso civile					
1101 Programma 01	Sistema di protezione civile					
TITOLO 1	Spese correnti					
Macroaggregato 102	Imposte e tasse a carico dell'ente					
41253/0	IRAP RETRIBUZIONI PERSONALE PROTEZIONE CIVILE E SICUREZZA	previsione di competenza	0,00	0,00	0,00	0,00
		di cui già impegnato*	0,00	0,00	0,00	0,00
		previsione di cassa	0,00	0,00	0,00	0,00
		a fondo pluriennale vincolato	0,00	0,00	0,00	0,00
Totale 102	Imposte e tasse a carico dell'ente	previsione di competenza	0,00	0,00	0,00	0,00
Macroaggregato		di cui già impegnato*	0,00	0,00	0,00	0,00
		previsione di cassa	0,00	0,00	0,00	0,00
		a fondo pluriennale vincolato	0,00	0,00	0,00	0,00
Macroaggregato 104	Trasferimenti correnti					
49750/0	RACCOLTA FONDI COVID 19 PER OSPEDALE MISERICORDIA (FC	previsione di competenza	0,00	50.000,00	0,00	50.000,00
		di cui già impegnato*	0,00	0,00	0,00	0,00
		previsione di cassa	0,00	50.000,00	0,00	50.000,00
		a fondo pluriennale vincolato	0,00	0,00	0,00	0,00
Totale 104	Trasferimenti correnti	previsione di competenza	0,00	50.000,00	0,00	50.000,00
Macroaggregato		di cui già impegnato*	0,00	0,00	0,00	0,00
		previsione di cassa	0,00	50.000,00	0,00	50.000,00
		a fondo pluriennale vincolato	0,00	0,00	0,00	0,00
Totale Titolo 1	Spese correnti	previsione di competenza	0,00	50.000,00	0,00	50.000,00
		di cui già impegnato*	0,00	0,00	0,00	0,00
		previsione di cassa	0,00	50.000,00	0,00	50.000,00
		a fondo pluriennale vincolato	0,00	0,00	0,00	0,00
Totale Programma 01	Sistema di protezione civile	previsione di competenza	0,00	50.000,00	0,00	50.000,00
		di cui già impegnato*	0,00	0,00	0,00	0,00
		previsione di cassa	0,00	50.000,00	0,00	50.000,00
		a fondo pluriennale vincolato	0,00	0,00	0,00	0,00
Totale MISSIONE 11	Soccorso civile	previsione di competenza	0,00	50.000,00	0,00	50.000,00
		di cui già impegnato*	0,00	0,00	0,00	0,00
		previsione di cassa	0,00	50.000,00	0,00	50.000,00
		a fondo pluriennale vincolato	0,00	0,00	0,00	0,00



SERVIZIO FINANZIARIO

SPESE PER MISSIONI, PROGRAMMI E MACROAGGREGATI PER CAPITOLI

MISSIONE PROGRAMMA TITOLO MACROAGGREGATO CAPITOLO	DENOMINAZIONE		PREVISIONI INIZIALI ANNO 2020	VARIAZIONI		PREVISIONI DEFINITIVE ANNO 2020
				in aumento	in diminuzione	
MISSIONE 12	Diritti sociali, politiche sociali e famiglia					
1203 Programma 03	Interventi per gli anziani					
Titolo 1	Spese correnti					
Macroaggregato 107	Interessi passivi					
47900/0	INTERESSI PASSIVI SU MUTUI ASSISTENZA ANZIANI	previsione di competenza di cui già impegnato* previsione di cassa a fondo pluriennale vincolato	0,00 0,00 0,00 0,00	0,00 0,00 0,00 0,00	0,00 0,00 0,00 0,00	0,00 0,00 0,00 0,00
47901/0	INTERESSI PASSIVI MUTUI ASSISTENZA ANZIANI	previsione di competenza di cui già impegnato* previsione di cassa a fondo pluriennale vincolato	22.815,00 0,00 22.815,00 0,00	0,00 0,00 0,00 0,00	1.365,00 0,00 1.365,00 0,00	21.450,00 0,00 21.450,00 0,00
Totale 107 Macroaggregato	Interessi passivi	previsione di competenza di cui già impegnato* previsione di cassa a fondo pluriennale vincolato	22.815,00 0,00 22.815,00 0,00	0,00 0,00 0,00 0,00	1.365,00 0,00 1.365,00 0,00	21.450,00 0,00 21.450,00 0,00
Totale Titolo 1	Spese correnti	previsione di competenza di cui già impegnato* previsione di cassa a fondo pluriennale vincolato	22.815,00 0,00 22.815,00 0,00	0,00 0,00 0,00 0,00	1.365,00 0,00 1.365,00 0,00	21.450,00 0,00 21.450,00 0,00
Totale Programma 03	Interventi per gli anziani	previsione di competenza di cui già impegnato* previsione di cassa a fondo pluriennale vincolato	22.815,00 0,00 22.815,00 0,00	0,00 0,00 0,00 0,00	1.365,00 0,00 1.365,00 0,00	21.450,00 0,00 21.450,00 0,00
1204 Programma 04	Interventi per soggetti a rischio di esclusione sociale					
Titolo 1	Spese correnti					
Macroaggregato 102	Imposte e tasse a carico dell'ente					
47030/0	IRAP SERVIZI SOCIALI	previsione di competenza di cui già impegnato* previsione di cassa a fondo pluriennale vincolato	22.100,00 0,00 24.771,14 0,00	0,00 0,00 0,00 0,00	0,00 0,00 0,00 0,00	22.100,00 0,00 24.771,14 0,00
47692/0	IRAP SOCIALE PERSONALE EX PROVINCIA (FC 5005)	previsione di competenza di cui già impegnato* previsione di cassa a fondo pluriennale vincolato	0,00 0,00 0,00 0,00	0,00 0,00 0,00 0,00	0,00 0,00 0,00 0,00	0,00 0,00 0,00 0,00
Totale 102 Macroaggregato	Imposte e tasse a carico dell'ente	previsione di competenza di cui già impegnato* previsione di cassa a fondo pluriennale vincolato	22.100,00 0,00 24.771,14 0,00	0,00 0,00 0,00 0,00	0,00 0,00 0,00 0,00	22.100,00 0,00 24.771,14 0,00
Macroaggregato 107	Interessi passivi					
45810/0	INTERESSI PASSIVI SUI MUTUI ASSISTENZA BENEFICIENZA PUBBLI	previsione di competenza di cui già impegnato* previsione di cassa a fondo pluriennale vincolato	5.185,00 0,00 5.185,00 0,00	0,00 0,00 0,00 0,00	0,00 0,00 0,00 0,00	5.185,00 0,00 5.185,00 0,00
Totale 107 Macroaggregato	Interessi passivi	previsione di competenza di cui già impegnato* previsione di cassa a fondo pluriennale vincolato	5.185,00 0,00 5.185,00 0,00	0,00 0,00 0,00 0,00	0,00 0,00 0,00 0,00	5.185,00 0,00 5.185,00 0,00
Totale Titolo 1	Spese correnti	previsione di competenza di cui già impegnato* previsione di cassa a fondo pluriennale vincolato	27.285,00 0,00 29.956,14 0,00	0,00 0,00 0,00 0,00	0,00 0,00 0,00 0,00	27.285,00 0,00 29.956,14 0,00
Totale Programma 04	Interventi per soggetti a rischio di esclusione sociale	previsione di competenza di cui già impegnato* previsione di cassa a fondo pluriennale vincolato	27.285,00 0,00 29.956,14 0,00	0,00 0,00 0,00 0,00	0,00 0,00 0,00 0,00	27.285,00 0,00 29.956,14 0,00
1209 Programma 09	Servizio necroscopico e cimiteriale					
Titolo 1	Spese correnti					



SERVIZIO FINANZIARIO

SPESE PER MISSIONI, PROGRAMMI E MACROAGGREGATI PER CAPITOLI

MISSIONE PROGRAMMA TITOLO MACROAGGREGATO CAPITOLO	DENOMINAZIONE		PREVISIONI INIZIALI ANNO 2020	VARIAZIONI		PREVISIONI DEFINITIVE ANNO2020
				in aumento	in diminuzione	
Macroaggregato 107	Interessi passivi					
44750/0	INTERESSI PASSIVI MUTUI NECROSCOPICO	previsione di competenza	20.510,00	0,00	1.240,00	19.270,00
		<i>di cui già impegnato*</i>	0,00	0,00	0,00	0,00
		previsione di cassa	20.510,00	0,00	1.240,00	19.270,00
		<i>a fondo pluriennale vincolato</i>	0,00	0,00	0,00	0,00
Totale 107	Interessi passivi	previsione di competenza	20.510,00	0,00	1.240,00	19.270,00
Macroaggregato		<i>di cui già impegnato*</i>	0,00	0,00	0,00	0,00
		previsione di cassa	20.510,00	0,00	1.240,00	19.270,00
		<i>a fondo pluriennale vincolato</i>	0,00	0,00	0,00	0,00
Totale Titolo 1	Spese correnti	previsione di competenza	20.510,00	0,00	1.240,00	19.270,00
		<i>di cui già impegnato*</i>	0,00	0,00	0,00	0,00
		previsione di cassa	20.510,00	0,00	1.240,00	19.270,00
		<i>a fondo pluriennale vincolato</i>	0,00	0,00	0,00	0,00
TITOLO 2	Spese in conto capitale					
Macroaggregato 202	Investimenti fissi lordi e acquisto di terreni					
58431/0	COSTRUZIONE LOCULI CIMITERIALI (FC 9170)	previsione di competenza	500.000,00	0,00	0,00	500.000,00
		<i>di cui già impegnato*</i>	0,00	0,00	0,00	0,00
		previsione di cassa	703.363,30	0,00	26.176,76	677.186,54
		<i>a fondo pluriennale vincolato</i>	0,00	0,00	0,00	0,00
Totale 202	Investimenti fissi lordi e acquisto di terreni	previsione di competenza	500.000,00	0,00	0,00	500.000,00
Macroaggregato		<i>di cui già impegnato*</i>	0,00	0,00	0,00	0,00
		previsione di cassa	703.363,30	0,00	26.176,76	677.186,54
		<i>a fondo pluriennale vincolato</i>	0,00	0,00	0,00	0,00
Totale Titolo 2	Spese in conto capitale	previsione di competenza	500.000,00	0,00	0,00	500.000,00
		<i>di cui già impegnato*</i>	0,00	0,00	0,00	0,00
		previsione di cassa	703.363,30	0,00	26.176,76	677.186,54
		<i>a fondo pluriennale vincolato</i>	0,00	0,00	0,00	0,00
Totale Programma 09	Servizio necroscopico e cimiteriale	previsione di competenza	520.510,00	0,00	1.240,00	519.270,00
		<i>di cui già impegnato*</i>	0,00	0,00	0,00	0,00
		previsione di cassa	723.873,30	0,00	27.416,76	696.456,54
		<i>a fondo pluriennale vincolato</i>	0,00	0,00	0,00	0,00
Totale MISSIONE 12	Diritti sociali, politiche sociali e famiglia	previsione di competenza	570.610,00	0,00	2.605,00	568.005,00
		<i>di cui già impegnato*</i>	0,00	0,00	0,00	0,00
		previsione di cassa	776.644,44	0,00	28.781,76	747.862,68
		<i>a fondo pluriennale vincolato</i>	0,00	0,00	0,00	0,00



SERVIZIO FINANZIARIO

SPESE PER MISSIONI, PROGRAMMI E MACROAGGREGATI PER CAPITOLI

MISSIONE PROGRAMMA TITOLO MACROAGGREGATO CAPITOLO	DENOMINAZIONE		PREVISIONI INIZIALI ANNO 2020	VARIAZIONI		PREVISIONI DEFINITIVE ANNO 2020
				in aumento	in diminuzione	
MISSIONE 14	Sviluppo economico e competitività					
1401 Programma 01	Industria, e PMI e Artigianato					
Titolo 1	Spese correnti					
Macroaggregato 107	Interessi passivi					
50500/0	INTERESSI PASSIVI SU MUTUI ARTIGIANATO	previsione di competenza	0,00	0,00	0,00	0,00
		di cui già impegnato*	0,00	0,00	0,00	0,00
		previsione di cassa	0,00	0,00	0,00	0,00
		a fondo pluriennale vincolato	0,00	0,00	0,00	0,00
Totale 107	Interessi passivi	previsione di competenza	0,00	0,00	0,00	0,00
Macroaggregato		di cui già impegnato*	0,00	0,00	0,00	0,00
		previsione di cassa	0,00	0,00	0,00	0,00
		a fondo pluriennale vincolato	0,00	0,00	0,00	0,00
Totale Titolo 1	Spese correnti	previsione di competenza	0,00	0,00	0,00	0,00
		di cui già impegnato*	0,00	0,00	0,00	0,00
		previsione di cassa	0,00	0,00	0,00	0,00
		a fondo pluriennale vincolato	0,00	0,00	0,00	0,00
Totale Programma 01	Industria, e PMI e Artigianato	previsione di competenza	0,00	0,00	0,00	0,00
		di cui già impegnato*	0,00	0,00	0,00	0,00
		previsione di cassa	0,00	0,00	0,00	0,00
		a fondo pluriennale vincolato	0,00	0,00	0,00	0,00
1402 Programma 02	Commercio - reti distributive - tutela dei consumatori					
Titolo 1	Spese correnti					
Macroaggregato 102	Imposte e tasse a carico dell'ente					
49825/0	IRAP ATTIVITA' PRODUTTIVE	previsione di competenza	35.200,00	0,00	0,00	35.200,00
		di cui già impegnato*	0,00	0,00	0,00	0,00
		previsione di cassa	41.430,00	0,00	1.109,81	40.320,19
		a fondo pluriennale vincolato	0,00	0,00	0,00	0,00
Totale 102	Imposte e tasse a carico dell'ente	previsione di competenza	35.200,00	0,00	0,00	35.200,00
Macroaggregato		di cui già impegnato*	0,00	0,00	0,00	0,00
		previsione di cassa	41.430,00	0,00	1.109,81	40.320,19
		a fondo pluriennale vincolato	0,00	0,00	0,00	0,00
Macroaggregato 107	Interessi passivi					
48950/0	INTERESSI PASSIVI SUI MUTUI MERCATI	previsione di competenza	8.320,00	0,00	535,00	7.785,00
		di cui già impegnato*	0,00	0,00	0,00	0,00
		previsione di cassa	8.320,00	0,00	535,00	7.785,00
		a fondo pluriennale vincolato	0,00	0,00	0,00	0,00
50400/0	INTERESSI SUI MUTUI SERVIZI ALLE ATTIVITA' PRODUTTIVE	previsione di competenza	9.690,00	0,00	0,00	9.690,00
		di cui già impegnato*	0,00	0,00	0,00	0,00
		previsione di cassa	9.690,00	0,00	0,00	9.690,00
		a fondo pluriennale vincolato	0,00	0,00	0,00	0,00
Totale 107	Interessi passivi	previsione di competenza	18.010,00	0,00	535,00	17.475,00
Macroaggregato		di cui già impegnato*	0,00	0,00	0,00	0,00
		previsione di cassa	18.010,00	0,00	535,00	17.475,00
		a fondo pluriennale vincolato	0,00	0,00	0,00	0,00
Totale Titolo 1	Spese correnti	previsione di competenza	53.210,00	0,00	535,00	52.675,00
		di cui già impegnato*	0,00	0,00	0,00	0,00
		previsione di cassa	59.440,00	0,00	1.644,81	57.795,19
		a fondo pluriennale vincolato	0,00	0,00	0,00	0,00
Totale Programma 02	Commercio - reti distributive - tutela dei consumatori	previsione di competenza	53.210,00	0,00	535,00	52.675,00
		di cui già impegnato*	0,00	0,00	0,00	0,00
		previsione di cassa	59.440,00	0,00	1.644,81	57.795,19
		a fondo pluriennale vincolato	0,00	0,00	0,00	0,00
1404 Programma 04	Reti e altri servizi di pubblica utilità					
Titolo 1	Spese correnti					
Macroaggregato 102	Imposte e tasse a carico dell'ente					
50220/0	IRAP DEL S.U.A.P.	previsione di competenza	0,00	0,00	0,00	0,00
		di cui già impegnato*	0,00	0,00	0,00	0,00
		previsione di cassa	0,00	0,00	0,00	0,00
		a fondo pluriennale vincolato	0,00	0,00	0,00	0,00



SERVIZIO FINANZIARIO

SPESE PER MISSIONI, PROGRAMMI E MACROAGGREGATI PER CAPITOLI

MISSIONE PROGRAMMA TITOLO MACROAGGREGATO CAPITOLO	DENOMINAZIONE		PREVISIONI INIZIALI ANNO 2020	VARIAZIONI		PREVISIONI DEFINITIVE ANNO 2020
				in aumento	in diminuzione	
Totale 102	Imposte e tasse a carico dell'ente	previsione di competenza	0,00	0,00	0,00	0,00
Macroaggregato		<i>di cui già impegnato*</i>	0,00	0,00	0,00	0,00
		previsione di cassa	0,00	0,00	0,00	0,00
		<i>a fondo pluriennale vincolato</i>	0,00	0,00	0,00	0,00
Totale Titolo 1	Spese correnti	previsione di competenza	0,00	0,00	0,00	0,00
		<i>di cui già impegnato*</i>	0,00	0,00	0,00	0,00
		previsione di cassa	0,00	0,00	0,00	0,00
		<i>a fondo pluriennale vincolato</i>	0,00	0,00	0,00	0,00
Totale Programma 04	Reti e altri servizi di pubblica utilità	previsione di competenza	0,00	0,00	0,00	0,00
		<i>di cui già impegnato*</i>	0,00	0,00	0,00	0,00
		previsione di cassa	0,00	0,00	0,00	0,00
		<i>a fondo pluriennale vincolato</i>	0,00	0,00	0,00	0,00
Totale MISSIONE 14	Sviluppo economico e competitività	previsione di competenza	53.210,00	0,00	535,00	52.675,00
		<i>di cui già impegnato*</i>	0,00	0,00	0,00	0,00
		previsione di cassa	59.440,00	0,00	1.644,81	57.795,19
		<i>a fondo pluriennale vincolato</i>	0,00	0,00	0,00	0,00

**SERVIZIO FINANZIARIO****SPESE PER MISSIONI, PROGRAMMI E MACROAGGREGATI PER CAPITOLI**

MISSIONE PROGRAMMA TITOLO MACROAGGREGATO CAPITOLO	DENOMINAZIONE		PREVISIONI INIZIALI ANNO 2020	VARIAZIONI		PREVISIONI DEFINITIVE ANNO 2020
				in aumento	in diminuzione	
MISSIONE 16	Agricoltura, politiche agroalimentari e pesca					
1601 Programma 01	Sviluppo del settore agricolo e del sistema agroalimentare					
Titolo 1	Spese correnti					
Macroaggregato 102	Imposte e tasse a carico dell'ente					
50015/0	IRAP AGRICOLTURA	previsione di competenza	0,00	0,00	0,00	0,00
		di cui già impegnato*	0,00	0,00	0,00	0,00
		previsione di cassa	0,00	0,00	0,00	0,00
		a fondo pluriennale vincolato	0,00	0,00	0,00	0,00
Totale 102	Imposte e tasse a carico dell'ente	previsione di competenza	0,00	0,00	0,00	0,00
Macroaggregato		di cui già impegnato*	0,00	0,00	0,00	0,00
		previsione di cassa	0,00	0,00	0,00	0,00
		a fondo pluriennale vincolato	0,00	0,00	0,00	0,00
Totale Titolo 1	Spese correnti	previsione di competenza	0,00	0,00	0,00	0,00
		di cui già impegnato*	0,00	0,00	0,00	0,00
		previsione di cassa	0,00	0,00	0,00	0,00
		a fondo pluriennale vincolato	0,00	0,00	0,00	0,00
Totale Programma 01	Sviluppo del settore agricolo e del sistema agroalimentare	previsione di competenza	0,00	0,00	0,00	0,00
		di cui già impegnato*	0,00	0,00	0,00	0,00
		previsione di cassa	0,00	0,00	0,00	0,00
		a fondo pluriennale vincolato	0,00	0,00	0,00	0,00
Totale MISSIONE 16	Agricoltura, politiche agroalimentari e pesca	previsione di competenza	0,00	0,00	0,00	0,00
		di cui già impegnato*	0,00	0,00	0,00	0,00
		previsione di cassa	0,00	0,00	0,00	0,00
		a fondo pluriennale vincolato	0,00	0,00	0,00	0,00

**SERVIZIO FINANZIARIO****SPESE PER MISSIONI, PROGRAMMI E MACROAGGREGATI PER CAPITOLI**

MISSIONE PROGRAMMA TITOLO MACROAGGREGATO CAPITOLO	DENOMINAZIONE		PREVISIONI INIZIALI ANNO 2020	VARIAZIONI		PREVISIONI DEFINITIVE ANNO2020
				in aumento	in diminuzione	
MISSIONE 17	Energia e diversificazione delle fonti energetiche					
1701 Programma 01	Fonti energetiche					
Titolo 1	Spese correnti					
Macroaggregato 107	Interessi passivi					
50350/0	INTERESSI PASSIVI SU MUTUI DISTRIBUZIONE GAS	previsione di competenza	76.205,00	0,00	3.610,00	72.595,00
		di cui già impegnato*	0,00	0,00	0,00	0,00
		previsione di cassa	76.205,00	0,00	3.610,00	72.595,00
		a fondo pluriennale vincolato	0,00	0,00	0,00	0,00
Totale 107	Interessi passivi	previsione di competenza	76.205,00	0,00	3.610,00	72.595,00
Macroaggregato		di cui già impegnato*	0,00	0,00	0,00	0,00
		previsione di cassa	76.205,00	0,00	3.610,00	72.595,00
		a fondo pluriennale vincolato	0,00	0,00	0,00	0,00
Totale Titolo 1	Spese correnti	previsione di competenza	76.205,00	0,00	3.610,00	72.595,00
		di cui già impegnato*	0,00	0,00	0,00	0,00
		previsione di cassa	76.205,00	0,00	3.610,00	72.595,00
		a fondo pluriennale vincolato	0,00	0,00	0,00	0,00
Totale Programma 01	Fonti energetiche	previsione di competenza	76.205,00	0,00	3.610,00	72.595,00
		di cui già impegnato*	0,00	0,00	0,00	0,00
		previsione di cassa	76.205,00	0,00	3.610,00	72.595,00
		a fondo pluriennale vincolato	0,00	0,00	0,00	0,00
Totale MISSIONE 17	Energia e diversificazione delle fonti energetiche	previsione di competenza	76.205,00	0,00	3.610,00	72.595,00
		di cui già impegnato*	0,00	0,00	0,00	0,00
		previsione di cassa	76.205,00	0,00	3.610,00	72.595,00
		a fondo pluriennale vincolato	0,00	0,00	0,00	0,00

**SERVIZIO FINANZIARIO****SPESE PER MISSIONI, PROGRAMMI E MACROAGGREGATI PER CAPITOLI**

MISSIONE PROGRAMMA TITOLO MACROAGGREGATO CAPITOLO	DENOMINAZIONE		PREVISIONI INIZIALI ANNO 2020	VARIAZIONI		PREVISIONI DEFINITIVE ANNO 2020
				in aumento	in diminuzione	
MISSIONE 18	Relazioni con le altre autonomie territoriali e locali					
1801 Programma 01	Relazioni finanziarie con le altre autonomie territoriali					
TITOLO 1	Spese correnti					
Macroaggregato 104	Trasferimenti correnti					
51310/0	QUOTA ALIMENTAZIONE FONDO SOLIDARIETA' COMUNALE	previsione di competenza	0,00	0,00	0,00	0,00
		di cui già impegnato*	0,00	0,00	0,00	0,00
		previsione di cassa	0,00	0,00	0,00	0,00
		a fondo pluriennale vincolato	0,00	0,00	0,00	0,00
Totale 104 Macroaggregato	Trasferimenti correnti	previsione di competenza	0,00	0,00	0,00	0,00
		di cui già impegnato*	0,00	0,00	0,00	0,00
		previsione di cassa	0,00	0,00	0,00	0,00
		a fondo pluriennale vincolato	0,00	0,00	0,00	0,00
Totale Titolo 1	Spese correnti	previsione di competenza	0,00	0,00	0,00	0,00
		di cui già impegnato*	0,00	0,00	0,00	0,00
		previsione di cassa	0,00	0,00	0,00	0,00
		a fondo pluriennale vincolato	0,00	0,00	0,00	0,00
Totale Programma 01	Relazioni finanziarie con le altre autonomie territoriali	previsione di competenza	0,00	0,00	0,00	0,00
		di cui già impegnato*	0,00	0,00	0,00	0,00
		previsione di cassa	0,00	0,00	0,00	0,00
		a fondo pluriennale vincolato	0,00	0,00	0,00	0,00
Totale MISSIONE 18	Relazioni con le altre autonomie territoriali e locali		0,00	0,00	0,00	0,00
		di cui già impegnato*	0,00	0,00	0,00	0,00
		previsione di cassa	0,00	0,00	0,00	0,00
		a fondo pluriennale vincolato	0,00	0,00	0,00	0,00

**SERVIZIO FINANZIARIO****SPESE PER MISSIONI, PROGRAMMI E MACROAGGREGATI PER CAPITOLI**

MISSIONE PROGRAMMA TITOLO MACROAGGREGATO CAPITOLO	DENOMINAZIONE		PREVISIONI INIZIALI ANNO 2020	VARIAZIONI		PREVISIONI DEFINITIVE ANNO 2020
				in aumento	in diminuzione	
MISSIONE 20	Fondi e accantonamenti					
2001 Programma 01	Fondo di riserva					
Titolo 1	Spese correnti					
Macroaggregato 110	Altre spese correnti					
50850/0	FONDO DI RISERVA	previsione di competenza di cui già impegnato*	407.625,24 0,00	1.243.489,68 0,00	0,00 0,00	1.651.114,92 0,00
		previsione di cassa a fondo pluriennale vincolato	407.625,24 0,00	199.809,68 0,00	0,00 0,00	607.434,92 0,00
50851/0	FONDO PERDITE DA ENTI PARTECIPATI	previsione di competenza di cui già impegnato*	0,00 0,00	0,00 0,00	0,00 0,00	0,00 0,00
		previsione di cassa a fondo pluriennale vincolato	0,00 0,00	0,00 0,00	0,00 0,00	0,00 0,00
50852/0	FONDO RISCHI SPESE LEGALI	previsione di competenza di cui già impegnato*	0,00 0,00	0,00 0,00	0,00 0,00	0,00 0,00
		previsione di cassa a fondo pluriennale vincolato	0,00 0,00	0,00 0,00	0,00 0,00	0,00 0,00
50854/0	FONDO DI RISERVA DI CASSA	previsione di competenza di cui già impegnato*	0,00 0,00	0,00 0,00	0,00 0,00	0,00 0,00
		previsione di cassa a fondo pluriennale vincolato	233.085,00 0,00	0,00 0,00	0,00 0,00	233.085,00 0,00
Totale 110 Macroaggregato	Altre spese correnti	previsione di competenza di cui già impegnato*	407.625,24 0,00	1.243.489,68 0,00	0,00 0,00	1.651.114,92 0,00
		previsione di cassa a fondo pluriennale vincolato	640.710,24 0,00	199.809,68 0,00	0,00 0,00	840.519,92 0,00
Totale Titolo 1	Spese correnti	previsione di competenza di cui già impegnato*	407.625,24 0,00	1.243.489,68 0,00	0,00 0,00	1.651.114,92 0,00
		previsione di cassa a fondo pluriennale vincolato	640.710,24 0,00	199.809,68 0,00	0,00 0,00	840.519,92 0,00
Totale Programma 01	Fondo di riserva	previsione di competenza di cui già impegnato*	407.625,24 0,00	1.243.489,68 0,00	0,00 0,00	1.651.114,92 0,00
		previsione di cassa a fondo pluriennale vincolato	640.710,24 0,00	199.809,68 0,00	0,00 0,00	840.519,92 0,00
2002 Programma 02	Fondo crediti di dubbia esigibilità					
Titolo 1	Spese correnti					
Macroaggregato 110	Altre spese correnti					
50840/0	FONDO SVALUTAZIONE CREDITI	previsione di competenza di cui già impegnato*	0,00 0,00	0,00 0,00	0,00 0,00	0,00 0,00
		previsione di cassa a fondo pluriennale vincolato	0,00 0,00	0,00 0,00	0,00 0,00	0,00 0,00
50841/0	FONDO CREDITI DI DUBBIA ESIGIBILITA'	previsione di competenza di cui già impegnato*	6.692.675,00 0,00	0,00 0,00	638.675,00 0,00	6.054.000,00 0,00
		previsione di cassa a fondo pluriennale vincolato	0,00 0,00	0,00 0,00	0,00 0,00	0,00 0,00
Totale 110 Macroaggregato	Altre spese correnti	previsione di competenza di cui già impegnato*	6.692.675,00 0,00	0,00 0,00	638.675,00 0,00	6.054.000,00 0,00
		previsione di cassa a fondo pluriennale vincolato	0,00 0,00	0,00 0,00	0,00 0,00	0,00 0,00
Totale Titolo 1	Spese correnti	previsione di competenza di cui già impegnato*	6.692.675,00 0,00	0,00 0,00	638.675,00 0,00	6.054.000,00 0,00
		previsione di cassa a fondo pluriennale vincolato	0,00 0,00	0,00 0,00	0,00 0,00	0,00 0,00
Totale Programma 02	Fondo crediti di dubbia esigibilità	previsione di competenza di cui già impegnato*	6.692.675,00 0,00	0,00 0,00	638.675,00 0,00	6.054.000,00 0,00
		previsione di cassa a fondo pluriennale vincolato	0,00 0,00	0,00 0,00	0,00 0,00	0,00 0,00
2003 Programma 03	Altri fondi					
Titolo 1	Spese correnti					

**SERVIZIO FINANZIARIO****SPESE PER MISSIONI, PROGRAMMI E MACROAGGREGATI PER CAPITOLI**

MISSIONE PROGRAMMA TITOLO MACROAGGREGATO CAPITOLO	DENOMINAZIONE		PREVISIONI INIZIALI ANNO 2020	VARIAZIONI		PREVISIONI DEFINITIVE ANNO2020
				in aumento	in diminuzione	
Macroaggregato 110	Altre spese correnti					
50853/0	FONDO PASSIVITA' LATENTI	previsione di competenza	0,00	0,00	0,00	0,00
		<i>di cui già impegnato*</i>	0,00	0,00	0,00	0,00
		previsione di cassa	0,00	0,00	0,00	0,00
		<i>a fondo pluriennale vincolato</i>	0,00	0,00	0,00	0,00
	Totale 110	previsione di competenza	0,00	0,00	0,00	0,00
Macroaggregato	Altre spese correnti	<i>di cui già impegnato*</i>	0,00	0,00	0,00	0,00
		previsione di cassa	0,00	0,00	0,00	0,00
		<i>a fondo pluriennale vincolato</i>	0,00	0,00	0,00	0,00
	Totale Titolo 1	previsione di competenza	0,00	0,00	0,00	0,00
	Spese correnti	<i>di cui già impegnato*</i>	0,00	0,00	0,00	0,00
		previsione di cassa	0,00	0,00	0,00	0,00
		<i>a fondo pluriennale vincolato</i>	0,00	0,00	0,00	0,00
Totale Programma 03	Altri fondi	previsione di competenza	0,00	0,00	0,00	0,00
		<i>di cui già impegnato*</i>	0,00	0,00	0,00	0,00
		previsione di cassa	0,00	0,00	0,00	0,00
		<i>a fondo pluriennale vincolato</i>	0,00	0,00	0,00	0,00
Totale MISSIONE 20	Fondi e accantonamenti	previsione di competenza	7.100.300,24	1.243.489,68	638.675,00	7.705.114,92
		<i>di cui già impegnato*</i>	0,00	0,00	0,00	0,00
		previsione di cassa	640.710,24	199.809,68	0,00	840.519,92
		<i>a fondo pluriennale vincolato</i>	0,00	0,00	0,00	0,00

**SERVIZIO FINANZIARIO****SPESE PER MISSIONI, PROGRAMMI E MACROAGGREGATI PER CAPITOLI**

MISSIONE PROGRAMMA TITOLO MACROAGGREGATO CAPITOLO	DENOMINAZIONE		PREVISIONI INIZIALI ANNO 2020	VARIAZIONI		PREVISIONI DEFINITIVE ANNO2020
				in aumento	in diminuzione	
<i>MISSIONE 50</i>	<i>Debito pubblico</i>					
5002 Programma 02	Quota capitale ammortamento mutui e prestiti obbligazionari					
TITOLO 4	Rimborso Prestiti					
Macroaggregato 403	Rimborso mutui e altri finanziamenti a medio lungo termine					
85000/0	ESTINZIONE DI MUTUI PER IL FINANZIAMENTO DI OPERE PUBBLI-	previsione di competenza <i>di cui già impegnato*</i> previsione di cassa <i>a fondo pluriennale vincolato</i>	3.553.435,00 0,00 3.570.382,33 0,00	0,00 0,00 0,00 0,00	2.121.525,00 0,00 2.138.472,33 0,00	1.431.910,00 0,00 1.431.910,00 0,00
85012/0	ESTINZIONE ANTICIPATA MUTUI (10% PROVENTI DISMISSIONI)	previsione di competenza <i>di cui già impegnato*</i> previsione di cassa <i>a fondo pluriennale vincolato</i>	315.600,00 0,00 315.600,00 0,00	0,00 0,00 0,00 0,00	0,00 0,00 0,00 0,00	315.600,00 0,00 315.600,00 0,00
85016/0	FED. DEMANIALE-DLGS 85/2010-ART. 9-ESTINZIONE ANT. DEBITO (FC 11910)	previsione di competenza <i>di cui già impegnato*</i> previsione di cassa <i>a fondo pluriennale vincolato</i>	0,00 0,00 0,00 0,00	0,00 0,00 0,00 0,00	0,00 0,00 0,00 0,00	0,00 0,00 0,00 0,00
Totale Macroaggregato 403	Rimborso mutui e altri finanziamenti a medio lungo termine	previsione di competenza <i>di cui già impegnato*</i> previsione di cassa <i>a fondo pluriennale vincolato</i>	3.869.035,00 0,00 3.885.982,33 0,00	0,00 0,00 0,00 0,00	2.121.525,00 0,00 2.138.472,33 0,00	1.747.510,00 0,00 1.747.510,00 0,00
Totale Titolo 4	Rimborso Prestiti	previsione di competenza <i>di cui già impegnato*</i> previsione di cassa <i>a fondo pluriennale vincolato</i>	3.869.035,00 0,00 3.885.982,33 0,00	0,00 0,00 0,00 0,00	2.121.525,00 0,00 2.138.472,33 0,00	1.747.510,00 0,00 1.747.510,00 0,00
Totale Programma 02	Quota capitale ammortamento mutui e prestiti obbligazionari	previsione di competenza <i>di cui già impegnato*</i> previsione di cassa <i>a fondo pluriennale vincolato</i>	3.869.035,00 0,00 3.885.982,33 0,00	0,00 0,00 0,00 0,00	2.121.525,00 0,00 2.138.472,33 0,00	1.747.510,00 0,00 1.747.510,00 0,00
Totale MISSIONE 50	Debito pubblico	previsione di competenza <i>di cui già impegnato*</i> previsione di cassa <i>a fondo pluriennale vincolato</i>	3.869.035,00 0,00 3.885.982,33 0,00	0,00 0,00 0,00 0,00	2.121.525,00 0,00 2.138.472,33 0,00	1.747.510,00 0,00 1.747.510,00 0,00

**SERVIZIO FINANZIARIO****SPESE PER MISSIONI, PROGRAMMI E MACROAGGREGATI PER CAPITOLI**

MISSIONE PROGRAMMA TITOLO MACROAGGREGATO CAPITOLO	DENOMINAZIONE		PREVISIONI INIZIALI ANNO 2020	VARIAZIONI		PREVISIONI DEFINITIVE ANNO2020
				in aumento	in diminuzione	
MISSIONE 60	Anticipazioni finanziarie					
6001 Programma 01	Restituzione anticipazioni di tesoreria					
TITOLO 1	Spese correnti					
Macroaggregato 107	Interessi passivi					
51250/0	INTERESSI PASSIVI DI TESORERIA	previsione di competenza di cui già impegnato*	50.000,00 0,00	30.000,00 0,00	0,00 0,00	80.000,00 0,00
		previsione di cassa a fondo pluriennale vincolato	50.000,00 0,00	71.926,88 0,00	0,00 0,00	121.926,88 0,00
Totale 107	Interessi passivi	previsione di competenza di cui già impegnato*	50.000,00 0,00	30.000,00 0,00	0,00 0,00	80.000,00 0,00
Macroaggregato		previsione di cassa a fondo pluriennale vincolato	50.000,00 0,00	71.926,88 0,00	0,00 0,00	121.926,88 0,00
Totale Titolo 1	Spese correnti	previsione di competenza di cui già impegnato*	50.000,00 0,00	30.000,00 0,00	0,00 0,00	80.000,00 0,00
		previsione di cassa a fondo pluriennale vincolato	50.000,00 0,00	71.926,88 0,00	0,00 0,00	121.926,88 0,00
TITOLO 5	Chiusura Anticipazioni ricevute da istituto tesoriere/cassiere					
Macroaggregato 501	Chiusura Anticipazioni ricevute da istituto tesoriere/cassiere					
84500/0	RIMBORSO DI ANTICIPAZIONI DI CASSA (FINANZ.CAP.14000 E.)	previsione di competenza di cui già impegnato*	70.000.000,00 0,00	0,00 0,00	0,00 0,00	70.000.000,00 0,00
		previsione di cassa a fondo pluriennale vincolato	73.824.472,62 0,00	0,00 0,00	0,00 0,00	73.824.472,62 0,00
84501/0	RESTITUZIONE ANTICIPAZIONE LIQUIDITA' L. 145/2018 C. 849 (FC 14001)	previsione di competenza di cui già impegnato*	0,00 0,00	0,00 0,00	0,00 0,00	0,00 0,00
		previsione di cassa a fondo pluriennale vincolato	0,00 0,00	0,00 0,00	0,00 0,00	0,00 0,00
Totale 501	Chiusura Anticipazioni ricevute da istituto tesoriere/cassiere	previsione di competenza di cui già impegnato*	70.000.000,00 0,00	0,00 0,00	0,00 0,00	70.000.000,00 0,00
Macroaggregato		previsione di cassa a fondo pluriennale vincolato	73.824.472,62 0,00	0,00 0,00	0,00 0,00	73.824.472,62 0,00
Totale Titolo 5	Chiusura Anticipazioni ricevute da istituto tesoriere/cassiere	previsione di competenza di cui già impegnato*	70.000.000,00 0,00	0,00 0,00	0,00 0,00	70.000.000,00 0,00
		previsione di cassa a fondo pluriennale vincolato	73.824.472,62 0,00	0,00 0,00	0,00 0,00	73.824.472,62 0,00
Totale Programma 01	Restituzione anticipazioni di tesoreria	previsione di competenza di cui già impegnato*	70.050.000,00 0,00	30.000,00 0,00	0,00 0,00	70.080.000,00 0,00
		previsione di cassa a fondo pluriennale vincolato	73.874.472,62 0,00	71.926,88 0,00	0,00 0,00	73.946.399,50 0,00
Totale MISSIONE 60	Anticipazioni finanziarie	previsione di competenza di cui già impegnato*	70.050.000,00 0,00	30.000,00 0,00	0,00 0,00	70.080.000,00 0,00
		previsione di cassa a fondo pluriennale vincolato	73.874.472,62 0,00	71.926,88 0,00	0,00 0,00	73.946.399,50 0,00



SERVIZIO FINANZIARIO

SPESE PER MISSIONI, PROGRAMMI E MACROAGGREGATI PER CAPITOLI

MISSIONE PROGRAMMA TITOLO MACROAGGREGATO CAPITOLO	DENOMINAZIONE		PREVISIONI INIZIALI ANNO 2020	VARIAZIONI		PREVISIONI DEFINITIVE ANNO 2020
				in aumento	in diminuzione	
MISSIONE 99	Servizi per conto terzi					
9901 Programma 01	Servizi per conto terzi - partite di giro					
TITOLO 7	Uscite per conto terzi e partite di giro					
Macroaggregato 701	Uscite per partite di giro					
87060/0	EROGAZIONE RITENUTE EX L.335/95-ART.2-I.N.P.S.(F.C..27150 E)	previsione di competenza di cui già impegnato* previsione di cassa a fondo pluriennale vincolato	10.000,00 0,00 10.000,00 0,00	0,00 0,00 0,00 0,00	0,00 0,00 0,00 0,00	10.000,00 0,00 10.000,00 0,00
87070/0	VERSAMENTO RITENUTE INAIL FC 27160	previsione di competenza di cui già impegnato* previsione di cassa a fondo pluriennale vincolato	1.000,00 0,00 1.000,00 0,00	0,00 0,00 0,00 0,00	0,00 0,00 0,00 0,00	1.000,00 0,00 1.000,00 0,00
87100/0	EROGAZIONE RITENUTE ERARIALI PER IRPEF (F.C.27210 E)	previsione di competenza di cui già impegnato* previsione di cassa a fondo pluriennale vincolato	2.500.000,00 0,00 2.754.395,62 0,00	0,00 0,00 0,00 0,00	0,00 0,00 400,00 0,00	2.500.000,00 0,00 2.753.995,62 0,00
87110/0	EROGAZIONE RITENUTE ERARIALI SU LAVORO AUTONOMO (F.C. 27230)	previsione di competenza di cui già impegnato* previsione di cassa a fondo pluriennale vincolato	130.000,00 0,00 144.580,32 0,00	0,00 0,00 0,00 0,00	0,00 0,00 0,00 0,00	130.000,00 0,00 144.580,32 0,00
87120/0	EROGAZIONE ALTRE RITENUTE ERARIALI (FC 27170)	previsione di competenza di cui già impegnato* previsione di cassa a fondo pluriennale vincolato	10.000,00 0,00 10.000,00 0,00	0,00 0,00 0,00 0,00	0,00 0,00 0,00 0,00	10.000,00 0,00 10.000,00 0,00
87150/0	RITENUTE VARIE SU RETRIBUZIONI (F.C.27310 E.)	previsione di competenza di cui già impegnato* previsione di cassa a fondo pluriennale vincolato	600.000,00 0,00 631.910,44 0,00	0,00 0,00 0,00 0,00	0,00 0,00 0,00 0,00	600.000,00 0,00 631.910,44 0,00
87160/0	EROGAZIONE RITENUTE ERARIALI SU CONTRIBUTI PUBBLICI (F.C. 27220)	previsione di competenza di cui già impegnato* previsione di cassa a fondo pluriennale vincolato	30.000,00 0,00 33.705,40 0,00	0,00 0,00 0,00 0,00	0,00 0,00 0,00 0,00	30.000,00 0,00 33.705,40 0,00
87165/0	VERSAMENTO RITENUTE PER SCISSIONE CONTABILE IVA (FC 27235)	previsione di competenza di cui già impegnato* previsione di cassa a fondo pluriennale vincolato	0,00 0,00 0,00 0,00	0,00 0,00 0,00 0,00	0,00 0,00 0,00 0,00	0,00 0,00 0,00 0,00
87170/0	VERSAMENTO RITENUTE PER SCISSIONE CONTABILE IVA (FC 27240)	previsione di competenza di cui già impegnato* previsione di cassa a fondo pluriennale vincolato	6.000.000,00 0,00 6.561.174,25 0,00	0,00 0,00 0,00 0,00	0,00 0,00 44.251,22 0,00	6.000.000,00 0,00 6.516.923,03 0,00
87260/0	UTILIZZO INCASSI VINCOLATI ART. 195 TUEL (FC 27520)	previsione di competenza di cui già impegnato* previsione di cassa a fondo pluriennale vincolato	8.000.000,00 0,00 8.000.000,00 0,00	0,00 0,00 0,00 0,00	0,00 0,00 0,00 0,00	8.000.000,00 0,00 8.000.000,00 0,00
87270/0	DESTINAZIONE INCASSI LIBERI PER REINTEGRO INCASSI VINCOLATI EX ART. 195 (FC 27530)	previsione di competenza di cui già impegnato* previsione di cassa a fondo pluriennale vincolato	8.000.000,00 0,00 8.000.000,00 0,00	0,00 0,00 1.705.831,27 0,00	0,00 0,00 0,00 0,00	8.000.000,00 0,00 9.705.831,27 0,00
Totale 701 Macroaggregato	Uscite per partite di giro	previsione di competenza di cui già impegnato* previsione di cassa a fondo pluriennale vincolato	25.281.000,00 0,00 26.146.766,03 0,00	0,00 0,00 1.705.831,27 0,00	0,00 0,00 44.651,22 0,00	25.281.000,00 0,00 27.807.946,08 0,00
Macroaggregato 702	Uscite per conto terzi					
87200/3	SERVIZI PER CONTO DELLO STATO: SPESE VARIE (F.C..27410/3)	previsione di competenza	5.000,00	0,00	0,00	5.000,00



SERVIZIO FINANZIARIO

SPESE PER MISSIONI, PROGRAMMI E MACROAGGREGATI PER CAPITOLI

MISSIONE PROGRAMMA TITOLO MACROAGGREGATO CAPITOLO	DENOMINAZIONE		PREVISIONI INIZIALI ANNO 2020	VARIAZIONI		PREVISIONI DEFINITIVE ANNO2020
				in aumento	in diminuzione	
		<i>di cui già impegnato*</i>	0,00	0,00	0,00	0,00
		previsione di cassa	5.000,00	0,00	0,00	5.000,00
		<i>a fondo pluriennale vincolato</i>	0,00	0,00	0,00	0,00
87420/0	VERSAMENTO A TERZI DI INTERESSI MATURATI SU CAPITALI E TITOLI DEPOSITATI AL COMUNE (FINANZ.DA CAP.27850 E)	previsione di competenza	1.000,00	0,00	0,00	1.000,00
		<i>di cui già impegnato*</i>	0,00	0,00	0,00	0,00
		previsione di cassa	1.000,00	0,00	0,00	1.000,00
		<i>a fondo pluriennale vincolato</i>	0,00	0,00	0,00	0,00
87560/0	SPESE ELEZIONI REGIONALI (F.C. 28020)	previsione di competenza	0,00	0,00	0,00	0,00
		<i>di cui già impegnato*</i>	0,00	0,00	0,00	0,00
		previsione di cassa	0,00	0,00	0,00	0,00
		<i>a fondo pluriennale vincolato</i>	0,00	0,00	0,00	0,00
Totale 702	Uscite per conto terzi	previsione di competenza	6.000,00	0,00	0,00	6.000,00
Macroaggregato		<i>di cui già impegnato*</i>	0,00	0,00	0,00	0,00
		previsione di cassa	6.000,00	0,00	0,00	6.000,00
		<i>a fondo pluriennale vincolato</i>	0,00	0,00	0,00	0,00
Totale Titolo 7	Uscite per conto terzi e partite di giro	previsione di competenza	25.287.000,00	0,00	0,00	25.287.000,00
		<i>di cui già impegnato*</i>	0,00	0,00	0,00	0,00
		previsione di cassa	26.152.766,03	1.705.831,27	44.651,22	27.813.946,08
		<i>a fondo pluriennale vincolato</i>	0,00	0,00	0,00	0,00
Totale Programma 01	Servizi per conto terzi - partite di giro	previsione di competenza	25.287.000,00	0,00	0,00	25.287.000,00
		<i>di cui già impegnato*</i>	0,00	0,00	0,00	0,00
		previsione di cassa	26.152.766,03	1.705.831,27	44.651,22	27.813.946,08
		<i>a fondo pluriennale vincolato</i>	0,00	0,00	0,00	0,00
Totale MISSIONE 99	Servizi per conto terzi	previsione di competenza	25.287.000,00	0,00	0,00	25.287.000,00
		<i>di cui già impegnato*</i>	0,00	0,00	0,00	0,00
		previsione di cassa	26.152.766,03	1.705.831,27	44.651,22	27.813.946,08
		<i>a fondo pluriennale vincolato</i>	0,00	0,00	0,00	0,00
TOTALE MISSIONI		previsione di competenza	111.387.892,24	1.540.269,68	2.908.200,00	110.019.961,92
		<i>di cui già impegnato*</i>	366,00	0,00	0,00	366,00
		previsione di cassa	111.122.413,75	2.248.347,83	2.525.496,54	110.845.265,04
		<i>a fondo pluriennale vincolato</i>	0,00	0,00	0,00	0,00
TOTALE GENERALE DELLE SPESE		previsione di competenza	111.387.892,24	1.540.269,68	2.908.200,00	110.019.961,92
		<i>di cui già impegnato*</i>	366,00	0,00	0,00	366,00
		previsione di cassa	111.122.413,75	2.248.347,83	2.525.496,54	110.845.265,04
		<i>a fondo pluriennale vincolato</i>	0,00	0,00	0,00	0,00



SERVIZI EDUCATIVI

SPESE PER MISSIONI, PROGRAMMI E MACROAGGREGATI PER CAPITOLI

MISSIONE PROGRAMMA TITOLO MACROAGGREGATO CAPITOLO	DENOMINAZIONE		PREVISIONI INIZIALI ANNO 2020	VARIAZIONI		PREVISIONI DEFINITIVE ANNO2020
				in aumento	in diminuzione	
DISAVANZO DI AMMINISTRAZIONE			0,00	0,00	0,00	0,00
MISSIONE	01	Servizi istituzionali, generali e di gestione				
0111	Programma 11	Altri servizi generali				
	TITOLO 1	Spese correnti				
Macroaggregato	103	Acquisto di beni e servizi				
48232/0		INTERVENTI PER LE PARI OPPORTUNITA'				
		previsione di competenza	1.000,00	0,00	0,00	1.000,00
		di cui già impegnato*	0,00	0,00	0,00	0,00
		previsione di cassa	1.000,00	0,00	0,00	1.000,00
		a fondo pluriennale vincolato	0,00	0,00	0,00	0,00
	Totale	103 Acquisto di beni e servizi	1.000,00	0,00	0,00	1.000,00
		di cui già impegnato*	0,00	0,00	0,00	0,00
		previsione di cassa	1.000,00	0,00	0,00	1.000,00
		a fondo pluriennale vincolato	0,00	0,00	0,00	0,00
	Totale Titolo	1 Spese correnti	1.000,00	0,00	0,00	1.000,00
		di cui già impegnato*	0,00	0,00	0,00	0,00
		previsione di cassa	1.000,00	0,00	0,00	1.000,00
		a fondo pluriennale vincolato	0,00	0,00	0,00	0,00
	Totale Programma	11 Altri servizi generali	1.000,00	0,00	0,00	1.000,00
		di cui già impegnato*	0,00	0,00	0,00	0,00
		previsione di cassa	1.000,00	0,00	0,00	1.000,00
		a fondo pluriennale vincolato	0,00	0,00	0,00	0,00
	Totale MISSIONE	01 Servizi istituzionali, generali e di gestione	1.000,00	0,00	0,00	1.000,00
		di cui già impegnato*	0,00	0,00	0,00	0,00
		previsione di cassa	1.000,00	0,00	0,00	1.000,00
		a fondo pluriennale vincolato	0,00	0,00	0,00	0,00



SERVIZI EDUCATIVI

SPESE PER MISSIONI, PROGRAMMI E MACROAGGREGATI PER CAPITOLI

MISSIONE PROGRAMMA TITOLO MACROAGGREGATO CAPITOLO	DENOMINAZIONE		PREVISIONI INIZIALI ANNO 2020	VARIAZIONI		PREVISIONI DEFINITIVE ANNO 2020
				in aumento	in diminuzione	
MISSIONE	04	Istruzione e diritto allo studio				
0401	Programma 01	Istruzione prescolastica				
TITOLO 1	Spese correnti					
Macroaggregato 103	Acquisto di beni e servizi					
35913/0	BENI SPECIFICI MATERNE COMUNALI	previsione di competenza <i>di cui già impegnato*</i> previsione di cassa <i>a fondo pluriennale vincolato</i>	71.000,00 42.000,00 119.930,52 0,00	0,00 0,00 0,00 0,00	15.800,00 0,00 49.084,02 0,00	55.200,00 42.000,00 70.846,50 0,00
35914/0	CONSULENZE E SERVIZI MATERNE COMUNALI	previsione di competenza <i>di cui già impegnato*</i> previsione di cassa <i>a fondo pluriennale vincolato</i>	868.500,00 172.479,54 1.031.157,81 0,00	0,00 0,00 0,00 0,00	11.165,00 0,00 14.969,78 0,00	857.335,00 172.479,54 1.016.188,03 0,00
35919/0	PULIZIE MATERNE COMUNALI	previsione di competenza <i>di cui già impegnato*</i> previsione di cassa <i>a fondo pluriennale vincolato</i>	45.000,00 26.664,82 49.444,18 0,00	0,00 0,00 0,00 0,00	14.485,00 0,00 14.485,05 0,00	30.515,00 26.664,82 34.959,13 0,00
36020/0	CONSULENZE E SERVIZI PER MATERNE STATALI	previsione di competenza <i>di cui già impegnato*</i> previsione di cassa <i>a fondo pluriennale vincolato</i>	2.500,00 0,00 3.942,45 0,00	1.200,00 0,00 891,06 0,00	0,00 0,00 0,00 0,00	3.700,00 0,00 4.833,51 0,00
36230/0	BENI SPECIFICI PER SCUOLE MATERNE STATALI	previsione di competenza <i>di cui già impegnato*</i> previsione di cassa <i>a fondo pluriennale vincolato</i>	0,00 0,00 0,00 0,00	0,00 0,00 0,00 0,00	0,00 0,00 0,00 0,00	0,00 0,00 0,00 0,00
36703/0	FONDI STATO - SERVIZI PER L'INFANZIA (FC 1391)	previsione di competenza <i>di cui già impegnato*</i> previsione di cassa <i>a fondo pluriennale vincolato</i>	135.000,00 0,00 153.713,00 0,00	414.455,00 0,00 414.455,00 0,00	0,00 0,00 0,00 0,00	549.455,00 0,00 568.168,00 0,00
36704/0	FONDI STATO - BENI PER L'INFANZIA (FC 1391)	previsione di competenza <i>di cui già impegnato*</i> previsione di cassa <i>a fondo pluriennale vincolato</i>	0,00 0,00 0,00 0,00	0,00 0,00 0,00 0,00	0,00 0,00 0,00 0,00	0,00 0,00 0,00 0,00
Totale 103	Acquisto di beni e servizi	previsione di competenza <i>di cui già impegnato*</i> previsione di cassa <i>a fondo pluriennale vincolato</i>	1.122.000,00 241.144,36 1.358.187,96 0,00	415.655,00 0,00 415.346,06 0,00	41.450,00 0,00 78.538,85 0,00	1.496.205,00 241.144,36 1.694.995,17 0,00
Macroaggregato 104	Trasferimenti correnti					
36700/0	CONTRIBUTO AD ISTITUZIONE SERVIZI EDUCATIVI PER MATERNE COMUNALI	previsione di competenza <i>di cui già impegnato*</i> previsione di cassa <i>a fondo pluriennale vincolato</i>	0,00 0,00 0,00 0,00	0,00 0,00 0,00 0,00	0,00 0,00 0,00 0,00	0,00 0,00 0,00 0,00
36701/0	FONDI REGIONALI PER MATERNE COMUNALI	previsione di competenza <i>di cui già impegnato*</i> previsione di cassa <i>a fondo pluriennale vincolato</i>	0,00 0,00 0,00 0,00	0,00 0,00 0,00 0,00	0,00 0,00 0,00 0,00	0,00 0,00 0,00 0,00
36702/0	FONDI STATALI PER MATERNE COMUNALI	previsione di competenza <i>di cui già impegnato*</i> previsione di cassa <i>a fondo pluriennale vincolato</i>	0,00 0,00 0,00 0,00	0,00 0,00 0,00 0,00	0,00 0,00 0,00 0,00	0,00 0,00 0,00 0,00
36705/0	FONDI STATO - CONTRIBUTI ALLE FAMIGLIE (FC 1391)	previsione di competenza <i>di cui già impegnato*</i> previsione di cassa <i>a fondo pluriennale vincolato</i>	165.000,00 0,00 165.000,00 0,00	0,00 0,00 0,00 0,00	2.750,00 0,00 2.749,90 0,00	162.250,00 0,00 162.250,10 0,00
39046/0	CONTRIBUTI REGIONALI SC.MATERNE PRIVATE-F.C.3751	previsione di competenza <i>di cui già impegnato*</i>	220.000,00 0,00	0,00 0,00	0,00 0,00	220.000,00 0,00



SERVIZI EDUCATIVI

SPESE PER MISSIONI, PROGRAMMI E MACROAGGREGATI PER CAPITOLI

MISSIONE PROGRAMMA TITOLO MACROAGGREGATO CAPITOLO	DENOMINAZIONE		PREVISIONI INIZIALI ANNO 2020	VARIAZIONI		PREVISIONI DEFINITIVE ANNO2020
				in aumento	in diminuzione	
		previsione di cassa	220.001,97	0,00	0,00	220.001,97
		<i>a fondo pluriennale vincolato</i>	<i>0,00</i>	<i>0,00</i>	<i>0,00</i>	<i>0,00</i>
Totale 104	Trasferimenti correnti	previsione di competenza	385.000,00	0,00	2.750,00	382.250,00
Macroaggregato		<i>di cui già impegnato*</i>	<i>0,00</i>	<i>0,00</i>	<i>0,00</i>	<i>0,00</i>
		previsione di cassa	385.001,97	0,00	2.749,90	382.252,07
		<i>a fondo pluriennale vincolato</i>	<i>0,00</i>	<i>0,00</i>	<i>0,00</i>	<i>0,00</i>
Totale Titolo 1	Spese correnti	previsione di competenza	1.507.000,00	415.655,00	44.200,00	1.878.455,00
		<i>di cui già impegnato*</i>	<i>241.144,36</i>	<i>0,00</i>	<i>0,00</i>	<i>241.144,36</i>
		previsione di cassa	1.743.189,93	415.346,06	81.288,75	2.077.247,24
		<i>a fondo pluriennale vincolato</i>	<i>0,00</i>	<i>0,00</i>	<i>0,00</i>	<i>0,00</i>
Totale Programma 01	Istruzione prescolastica	previsione di competenza	1.507.000,00	415.655,00	44.200,00	1.878.455,00
		<i>di cui già impegnato*</i>	<i>241.144,36</i>	<i>0,00</i>	<i>0,00</i>	<i>241.144,36</i>
		previsione di cassa	1.743.189,93	415.346,06	81.288,75	2.077.247,24
		<i>a fondo pluriennale vincolato</i>	<i>0,00</i>	<i>0,00</i>	<i>0,00</i>	<i>0,00</i>
0402 Programma 02	Altri ordini di istruzione non universitaria					
Titolo 1	Spese correnti					
Macroaggregato 103	Acquisto di beni e servizi					
37100/0	BENI SPECIFICI PER SCUOLE ELEMENTARI	previsione di competenza	0,00	0,00	0,00	0,00
		<i>di cui già impegnato*</i>	<i>0,00</i>	<i>0,00</i>	<i>0,00</i>	<i>0,00</i>
		previsione di cassa	0,00	0,00	0,00	0,00
		<i>a fondo pluriennale vincolato</i>	<i>0,00</i>	<i>0,00</i>	<i>0,00</i>	<i>0,00</i>
37355/0	CONSULENZE E SERVIZI SCUOLE ELEMENTARI	previsione di competenza	4.000,00	0,00	0,00	4.000,00
		<i>di cui già impegnato*</i>	<i>0,00</i>	<i>0,00</i>	<i>0,00</i>	<i>0,00</i>
		previsione di cassa	4.857,56	0,00	8,56	4.849,00
		<i>a fondo pluriennale vincolato</i>	<i>0,00</i>	<i>0,00</i>	<i>0,00</i>	<i>0,00</i>
37760/0	CONSULENZE E SERVIZI SCUOLE MEDIE	previsione di competenza	8.600,00	0,00	0,00	8.600,00
		<i>di cui già impegnato*</i>	<i>0,00</i>	<i>0,00</i>	<i>0,00</i>	<i>0,00</i>
		previsione di cassa	9.454,21	0,00	5,21	9.449,00
		<i>a fondo pluriennale vincolato</i>	<i>0,00</i>	<i>0,00</i>	<i>0,00</i>	<i>0,00</i>
Totale 103	Acquisto di beni e servizi	previsione di competenza	12.600,00	0,00	0,00	12.600,00
Macroaggregato		<i>di cui già impegnato*</i>	<i>0,00</i>	<i>0,00</i>	<i>0,00</i>	<i>0,00</i>
		previsione di cassa	14.311,77	0,00	13,77	14.298,00
		<i>a fondo pluriennale vincolato</i>	<i>0,00</i>	<i>0,00</i>	<i>0,00</i>	<i>0,00</i>
Totale Titolo 1	Spese correnti	previsione di competenza	12.600,00	0,00	0,00	12.600,00
		<i>di cui già impegnato*</i>	<i>0,00</i>	<i>0,00</i>	<i>0,00</i>	<i>0,00</i>
		previsione di cassa	14.311,77	0,00	13,77	14.298,00
		<i>a fondo pluriennale vincolato</i>	<i>0,00</i>	<i>0,00</i>	<i>0,00</i>	<i>0,00</i>
Totale Programma 02	Altri ordini di istruzione non universitaria	previsione di competenza	12.600,00	0,00	0,00	12.600,00
		<i>di cui già impegnato*</i>	<i>0,00</i>	<i>0,00</i>	<i>0,00</i>	<i>0,00</i>
		previsione di cassa	14.311,77	0,00	13,77	14.298,00
		<i>a fondo pluriennale vincolato</i>	<i>0,00</i>	<i>0,00</i>	<i>0,00</i>	<i>0,00</i>
0404 Programma 04	Istruzione universitaria					
Titolo 1	Spese correnti					
Macroaggregato 104	Trasferimenti correnti					
39052/0	CONTRIBUTO DELL'ENTE AL POLO UNIVERSITARIO	previsione di competenza	200.000,00	0,00	0,00	200.000,00
		<i>di cui già impegnato*</i>	<i>0,00</i>	<i>0,00</i>	<i>0,00</i>	<i>0,00</i>
		previsione di cassa	200.000,00	200.000,00	0,00	400.000,00
		<i>a fondo pluriennale vincolato</i>	<i>0,00</i>	<i>0,00</i>	<i>0,00</i>	<i>0,00</i>
Totale 104	Trasferimenti correnti	previsione di competenza	200.000,00	0,00	0,00	200.000,00
Macroaggregato		<i>di cui già impegnato*</i>	<i>0,00</i>	<i>0,00</i>	<i>0,00</i>	<i>0,00</i>
		previsione di cassa	200.000,00	200.000,00	0,00	400.000,00
		<i>a fondo pluriennale vincolato</i>	<i>0,00</i>	<i>0,00</i>	<i>0,00</i>	<i>0,00</i>
Totale Titolo 1	Spese correnti	previsione di competenza	200.000,00	0,00	0,00	200.000,00
		<i>di cui già impegnato*</i>	<i>0,00</i>	<i>0,00</i>	<i>0,00</i>	<i>0,00</i>
		previsione di cassa	200.000,00	200.000,00	0,00	400.000,00
		<i>a fondo pluriennale vincolato</i>	<i>0,00</i>	<i>0,00</i>	<i>0,00</i>	<i>0,00</i>
Totale Programma 04	Istruzione universitaria	previsione di competenza	200.000,00	0,00	0,00	200.000,00
		<i>di cui già impegnato*</i>	<i>0,00</i>	<i>0,00</i>	<i>0,00</i>	<i>0,00</i>
		previsione di cassa	200.000,00	200.000,00	0,00	400.000,00
		<i>a fondo pluriennale vincolato</i>	<i>0,00</i>	<i>0,00</i>	<i>0,00</i>	<i>0,00</i>
0406 Programma 06	Servizi ausiliari all'istruzione					



SERVIZI EDUCATIVI

SPESE PER MISSIONI, PROGRAMMI E MACROAGGREGATI PER CAPITOLI

MISSIONE PROGRAMMA TITOLO MACROAGGREGATO CAPITOLO	DENOMINAZIONE		PREVISIONI INIZIALI ANNO 2020	VARIAZIONI		PREVISIONI DEFINITIVE ANNO 2020
				in aumento	in diminuzione	
TITOLO 1	Spese correnti					
Macroaggregato 101	Redditi da lavoro dipendente					
39110/0	STRAORDINARIO PERSONALE SERVIZI EDUCATIVI	previsione di competenza	400,00	0,00	0,00	400,00
		di cui già impegnato*	0,00	0,00	0,00	0,00
		previsione di cassa	600,00	0,00	1,13	598,87
		a fondo pluriennale vincolato	0,00	0,00	0,00	0,00
Totale 101	Redditi da lavoro dipendente	previsione di competenza	400,00	0,00	0,00	400,00
Macroaggregato		di cui già impegnato*	0,00	0,00	0,00	0,00
		previsione di cassa	600,00	0,00	1,13	598,87
		a fondo pluriennale vincolato	0,00	0,00	0,00	0,00
Macroaggregato 103	Acquisto di beni e servizi					
35922/0	SERVIZIO MENSA MATERNE COMUNALI	previsione di competenza	110.000,00	0,00	42.500,00	67.500,00
		di cui già impegnato*	0,00	0,00	0,00	0,00
		previsione di cassa	116.500,00	0,00	42.500,00	74.000,00
		a fondo pluriennale vincolato	0,00	0,00	0,00	0,00
36550/0	REFEZIONE SCUOLE MATERNE STATALI (RILEV.FINI IVA)	previsione di competenza	730.000,00	0,00	320.000,00	410.000,00
		di cui già impegnato*	0,00	0,00	0,00	0,00
		previsione di cassa	823.793,38	0,00	346.625,67	477.167,71
		a fondo pluriennale vincolato	0,00	0,00	0,00	0,00
38750/0	SPESE PER SERVIZIO MENSA ELEMENTARI A TEMPO PIENO (RILEVANTE FINI IVA)	previsione di competenza	1.750.000,00	0,00	625.000,00	1.125.000,00
		di cui già impegnato*	0,00	0,00	0,00	0,00
		previsione di cassa	1.998.061,36	0,00	693.491,30	1.304.570,06
		a fondo pluriennale vincolato	0,00	0,00	0,00	0,00
38760/0	SPESE PER LA MENSA NELLE SCUOLE MEDIE	previsione di competenza	38.000,00	0,00	12.000,00	26.000,00
		di cui già impegnato*	0,00	0,00	0,00	0,00
		previsione di cassa	40.851,68	0,00	12.000,00	28.851,68
		a fondo pluriennale vincolato	0,00	0,00	0,00	0,00
38950/0	TRASPORTO SCUOLE DELL'OBBLIGO (RILEVANTE AI FINI I.V.A.)	previsione di competenza	250.000,00	0,00	85.000,00	165.000,00
		di cui già impegnato*	0,00	0,00	0,00	0,00
		previsione di cassa	367.565,30	0,00	85.000,00	282.565,30
		a fondo pluriennale vincolato	0,00	0,00	0,00	0,00
39135/0	REIMPIEGO SPONSORIZZ ATTIVITA' EDUCATIVE FC 11010	previsione di competenza	6.000,00	0,00	0,00	6.000,00
		di cui già impegnato*	0,00	0,00	0,00	0,00
		previsione di cassa	15.234,33	0,00	159,55	15.074,78
		a fondo pluriennale vincolato	0,00	0,00	0,00	0,00
39155/0	CONSULENZE E SERVIZI SERVIZI EDUCATIVI	previsione di competenza	10.000,00	30.000,00	0,00	40.000,00
		di cui già impegnato*	6.207,36	0,00	0,00	6.207,36
		previsione di cassa	13.400,52	29.349,51	0,00	42.750,03
		a fondo pluriennale vincolato	0,00	0,00	0,00	0,00
39158/0	FORMAZIONE PROFESSIONALE SERVIZI EDUCATIVI	previsione di competenza	2.000,00	0,00	0,00	2.000,00
		di cui già impegnato*	0,00	0,00	0,00	0,00
		previsione di cassa	3.598,69	0,00	1.303,49	2.295,20
		a fondo pluriennale vincolato	0,00	0,00	0,00	0,00
Totale 103	Acquisto di beni e servizi	previsione di competenza	2.896.000,00	30.000,00	1.084.500,00	1.841.500,00
Macroaggregato		di cui già impegnato*	6.207,36	0,00	0,00	6.207,36
		previsione di cassa	3.379.005,26	29.349,51	1.181.080,01	2.227.274,76
		a fondo pluriennale vincolato	0,00	0,00	0,00	0,00
Macroaggregato 104	Trasferimenti correnti					
38712/0	COMPARTICIPAZIONE AL FUNZIONAMENTO DELLE SCUOLE	previsione di competenza	35.000,00	0,00	0,00	35.000,00
		di cui già impegnato*	0,00	0,00	0,00	0,00
		previsione di cassa	35.400,00	0,00	0,00	35.400,00
		a fondo pluriennale vincolato	0,00	0,00	0,00	0,00
Totale 104	Trasferimenti correnti	previsione di competenza	35.000,00	0,00	0,00	35.000,00
Macroaggregato		di cui già impegnato*	0,00	0,00	0,00	0,00
		previsione di cassa	35.400,00	0,00	0,00	35.400,00
		a fondo pluriennale vincolato	0,00	0,00	0,00	0,00

**SERVIZI EDUCATIVI****SPESE PER MISSIONI, PROGRAMMI E MACROAGGREGATI PER CAPITOLI**

MISSIONE PROGRAMMA TITOLO MACROAGGREGATO CAPITOLO	DENOMINAZIONE		PREVISIONI INIZIALI ANNO 2020	VARIAZIONI		PREVISIONI DEFINITIVE ANNO2020
				in aumento	in diminuzione	
Totale Titolo 1	Spese correnti	previsione di competenza	2.931.400,00	30.000,00	1.084.500,00	1.876.900,00
		<i>di cui già impegnato*</i>	6.207,36	0,00	0,00	6.207,36
		previsione di cassa	3.415.005,26	29.349,51	1.181.081,14	2.263.273,63
		<i>a fondo pluriennale vincolato</i>	0,00	0,00	0,00	0,00
Totale Programma 06	Servizi ausiliari all'istruzione	previsione di competenza	2.931.400,00	30.000,00	1.084.500,00	1.876.900,00
		<i>di cui già impegnato*</i>	6.207,36	0,00	0,00	6.207,36
		previsione di cassa	3.415.005,26	29.349,51	1.181.081,14	2.263.273,63
		<i>a fondo pluriennale vincolato</i>	0,00	0,00	0,00	0,00
0407 Programma 07	Diritto allo studio					
Titolo 1	Spese correnti					
Macroaggregato 104	Trasferimenti correnti					
38700/0	INTERVENTI DIRITTO STUDIO SCUOLA DELL'OBBLIGO	previsione di competenza	132.000,00	0,00	0,00	132.000,00
		<i>di cui già impegnato*</i>	0,00	0,00	0,00	0,00
		previsione di cassa	185.678,65	0,00	23.379,50	162.299,15
		<i>a fondo pluriennale vincolato</i>	0,00	0,00	0,00	0,00
38870/0	DIRITTO ALLO STUDIO-CONTRIBUTO STATO-F.C.1395	previsione di competenza	170.000,00	0,00	0,00	170.000,00
		<i>di cui già impegnato*</i>	0,00	0,00	0,00	0,00
		previsione di cassa	178.500,00	0,00	0,00	178.500,00
		<i>a fondo pluriennale vincolato</i>	0,00	0,00	0,00	0,00
38920/0	DIRITTO ALLO STUDIO FONDI REGIONALI -L.R.53/81 (F.C.3790 E.)	previsione di competenza	250.000,00	0,00	0,00	250.000,00
		<i>di cui già impegnato*</i>	0,00	0,00	0,00	0,00
		previsione di cassa	443.534,58	0,00	0,00	443.534,58
		<i>a fondo pluriennale vincolato</i>	0,00	0,00	0,00	0,00
39045/0	CONTRIBUTI PER DIRITTO ALLO STUDIO	previsione di competenza	20.000,00	0,00	0,00	20.000,00
		<i>di cui già impegnato*</i>	0,00	0,00	0,00	0,00
		previsione di cassa	26.500,00	0,00	0,00	26.500,00
		<i>a fondo pluriennale vincolato</i>	0,00	0,00	0,00	0,00
39047/0	FONDI MPS PER DIRITTO ALLO STUDIO (FC 5004)	previsione di competenza	0,00	0,00	0,00	0,00
		<i>di cui già impegnato*</i>	0,00	0,00	0,00	0,00
		previsione di cassa	0,00	0,00	0,00	0,00
		<i>a fondo pluriennale vincolato</i>	0,00	0,00	0,00	0,00
Totale 104 Macroaggregato	Trasferimenti correnti	previsione di competenza	572.000,00	0,00	0,00	572.000,00
		<i>di cui già impegnato*</i>	0,00	0,00	0,00	0,00
		previsione di cassa	834.213,23	0,00	23.379,50	810.833,73
		<i>a fondo pluriennale vincolato</i>	0,00	0,00	0,00	0,00
Totale Titolo 1	Spese correnti	previsione di competenza	572.000,00	0,00	0,00	572.000,00
		<i>di cui già impegnato*</i>	0,00	0,00	0,00	0,00
		previsione di cassa	834.213,23	0,00	23.379,50	810.833,73
		<i>a fondo pluriennale vincolato</i>	0,00	0,00	0,00	0,00
Totale Programma 07	Diritto allo studio	previsione di competenza	572.000,00	0,00	0,00	572.000,00
		<i>di cui già impegnato*</i>	0,00	0,00	0,00	0,00
		previsione di cassa	834.213,23	0,00	23.379,50	810.833,73
		<i>a fondo pluriennale vincolato</i>	0,00	0,00	0,00	0,00
Totale MISSIONE 04 Istruzione e diritto allo studio		previsione di competenza	5.223.000,00	445.655,00	1.128.700,00	4.539.955,00
		<i>di cui già impegnato*</i>	247.351,72	0,00	0,00	247.351,72
		previsione di cassa	6.206.720,19	644.695,57	1.285.763,16	5.565.652,60
		<i>a fondo pluriennale vincolato</i>	0,00	0,00	0,00	0,00



SERVIZI EDUCATIVI

SPESE PER MISSIONI, PROGRAMMI E MACROAGGREGATI PER CAPITOLI

MISSIONE PROGRAMMA TITOLO MACROAGGREGATO CAPITOLO	DENOMINAZIONE		PREVISIONI INIZIALI ANNO 2020	VARIAZIONI		PREVISIONI DEFINITIVE ANNO2020
				in aumento	in diminuzione	
MISSIONE 12	Diritti sociali, politiche sociali e famiglia					
1201 Programma 01	Interventi per l'infanzia e i minori e per asili nido					
TITOLO 1	Spese correnti					
Macroaggregato 103	Acquisto di beni e servizi					
46114/0	BENI SPECIFICI ASILI NIDO (RIL. IVA)	previsione di competenza di cui già impegnato* previsione di cassa a fondo pluriennale vincolato	70.500,00 53.000,00 91.151,71 0,00	0,00 0,00 0,00 0,00	20.000,00 0,00 30.897,86 0,00	50.500,00 53.000,00 60.253,85 0,00
46116/0	PULIZIE ASILI NIDO (RIL. IVA)	previsione di competenza di cui già impegnato* previsione di cassa a fondo pluriennale vincolato	36.000,00 21.476,63 39.579,45 0,00	0,00 0,00 0,00 0,00	10.350,00 0,00 10.350,02 0,00	25.650,00 21.476,63 29.229,43 0,00
46120/0	CONSULENZE E SERVIZI ASILI NIDO (RIL. IVA)	previsione di competenza di cui già impegnato* previsione di cassa a fondo pluriennale vincolato	850.000,00 0,00 911.313,97 0,00	0,00 0,00 0,00 0,00	227.793,00 0,00 240.510,43 0,00	622.207,00 0,00 670.803,54 0,00
46122/0	FONDI REGIONALI PRIMA INFANZIA - SERVIZI (FC 3450)	previsione di competenza di cui già impegnato* previsione di cassa a fondo pluriennale vincolato	370.000,00 0,00 544.442,80 0,00	69.450,00 0,00 69.450,00 0,00	0,00 0,00 0,00 0,00	439.450,00 0,00 613.892,80 0,00
46123/0	SERVIZIO MENSA NIDI COMUNALI	previsione di competenza di cui già impegnato* previsione di cassa a fondo pluriennale vincolato	55.000,00 0,00 60.500,00 0,00	0,00 0,00 0,00 0,00	23.000,00 0,00 24.314,87 0,00	32.000,00 0,00 36.185,13 0,00
Totale 103 Macroaggregato	Acquisto di beni e servizi	previsione di competenza di cui già impegnato* previsione di cassa a fondo pluriennale vincolato	1.381.500,00 74.476,63 1.646.987,93 0,00	69.450,00 0,00 69.450,00 0,00	281.143,00 0,00 306.073,18 0,00	1.169.807,00 74.476,63 1.410.364,75 0,00
Macroaggregato 104	Trasferimenti correnti					
46200/0	FONDI PER NIDI PRIVATI	previsione di competenza di cui già impegnato* previsione di cassa a fondo pluriennale vincolato	372.000,00 21.600,00 419.761,28 0,00	0,00 0,00 0,00 0,00	15.000,00 0,00 15.000,00 0,00	357.000,00 21.600,00 404.761,28 0,00
46201/0	CONTRIBUTO AD ISTITUZIONE SERVIZI EDUCATIVI PER ASILI NIDO	previsione di competenza di cui già impegnato* previsione di cassa a fondo pluriennale vincolato	0,00 0,00 0,00 0,00	0,00 0,00 0,00 0,00	0,00 0,00 0,00 0,00	0,00 0,00 0,00 0,00
46202/0	FONDI REGIONALI PER L'INFANZIA (FC 3450)	previsione di competenza di cui già impegnato* previsione di cassa a fondo pluriennale vincolato	0,00 0,00 44.575,13 0,00	0,00 0,00 0,00 0,00	0,00 0,00 0,00 0,00	0,00 0,00 44.575,13 0,00
46205/0	FONDI PER MICRO-NIDI PRIVATI (FONDI MPS) FC 4997	previsione di competenza di cui già impegnato* previsione di cassa a fondo pluriennale vincolato	0,00 0,00 0,00 0,00	0,00 0,00 0,00 0,00	0,00 0,00 0,00 0,00	0,00 0,00 0,00 0,00
Totale 104 Macroaggregato	Trasferimenti correnti	previsione di competenza di cui già impegnato* previsione di cassa a fondo pluriennale vincolato	372.000,00 21.600,00 464.336,41 0,00	0,00 0,00 0,00 0,00	15.000,00 0,00 15.000,00 0,00	357.000,00 21.600,00 449.336,41 0,00
Totale Titolo 1	Spese correnti	previsione di competenza di cui già impegnato* previsione di cassa a fondo pluriennale vincolato	1.753.500,00 96.076,63 2.111.324,34 0,00	69.450,00 0,00 69.450,00 0,00	296.143,00 0,00 321.073,18 0,00	1.526.807,00 96.076,63 1.859.701,16 0,00
TITOLO 2	Spese in conto capitale					
Macroaggregato 202	Investimenti fissi lordi e acquisto di terreni					
46121/0	REIMPIEGO PROVENTI TEMPI ESTIVI - IVA (FC 7351 - E/CORR)	previsione di competenza	20.000,00	0,00	0,00	20.000,00



SERVIZI EDUCATIVI

SPESE PER MISSIONI, PROGRAMMI E MACROAGGREGATI PER CAPITOLI

MISSIONE PROGRAMMA TITOLO MACROAGGREGATO CAPITOLO	DENOMINAZIONE		PREVISIONI INIZIALI ANNO 2020	VARIAZIONI		PREVISIONI DEFINITIVE ANNO 2020
				in aumento	in diminuzione	
		<i>di cui già impegnato*</i>	0,00	0,00	0,00	0,00
		previsione di cassa	23.625,01	0,00	0,02	23.624,99
		<i>a fondo pluriennale vincolato</i>	0,00	0,00	0,00	0,00
Totale 202	Investimenti fissi lordi e acquisto di terreni	previsione di competenza	20.000,00	0,00	0,00	20.000,00
Macroaggregato		<i>di cui già impegnato*</i>	0,00	0,00	0,00	0,00
		previsione di cassa	23.625,01	0,00	0,02	23.624,99
		<i>a fondo pluriennale vincolato</i>	0,00	0,00	0,00	0,00
Totale Titolo 2	Spese in conto capitale	previsione di competenza	20.000,00	0,00	0,00	20.000,00
		<i>di cui già impegnato*</i>	0,00	0,00	0,00	0,00
		previsione di cassa	23.625,01	0,00	0,02	23.624,99
		<i>a fondo pluriennale vincolato</i>	0,00	0,00	0,00	0,00
Totale Programma 01	Interventi per l'infanzia e i minori e per asili nido	previsione di competenza	1.773.500,00	69.450,00	296.143,00	1.546.807,00
		<i>di cui già impegnato*</i>	96.076,63	0,00	0,00	96.076,63
		previsione di cassa	2.134.949,35	69.450,00	321.073,20	1.883.326,15
		<i>a fondo pluriennale vincolato</i>	0,00	0,00	0,00	0,00
Totale MISSIONE 12	Diritti sociali, politiche sociali e famiglia	previsione di competenza	1.773.500,00	69.450,00	296.143,00	1.546.807,00
		<i>di cui già impegnato*</i>	96.076,63	0,00	0,00	96.076,63
		previsione di cassa	2.134.949,35	69.450,00	321.073,20	1.883.326,15
		<i>a fondo pluriennale vincolato</i>	0,00	0,00	0,00	0,00
TOTALE MISSIONI		previsione di competenza	6.997.500,00	515.105,00	1.424.843,00	6.087.762,00
		<i>di cui già impegnato*</i>	343.428,35	0,00	0,00	343.428,35
		previsione di cassa	8.342.669,54	714.145,57	1.606.836,36	7.449.978,75
		<i>a fondo pluriennale vincolato</i>	0,00	0,00	0,00	0,00
TOTALE GENERALE DELLE SPESE		previsione di competenza	6.997.500,00	515.105,00	1.424.843,00	6.087.762,00
		<i>di cui già impegnato*</i>	343.428,35	0,00	0,00	343.428,35
		previsione di cassa	8.342.669,54	714.145,57	1.606.836,36	7.449.978,75
		<i>a fondo pluriennale vincolato</i>	0,00	0,00	0,00	0,00



SERVIZIO SOCIALE E SPORT

SPESE PER MISSIONI, PROGRAMMI E MACROAGGREGATI PER CAPITOLI

MISSIONE PROGRAMMA TITOLO MACROAGGREGATO CAPITOLO	DENOMINAZIONE		PREVISIONI INIZIALI ANNO 2020	VARIAZIONI		PREVISIONI DEFINITIVE ANNO 2020
				in aumento	in diminuzione	
DISAVANZO DI AMMINISTRAZIONE			0,00	0,00	0,00	0,00
MISSIONE	01	Servizi istituzionali, generali e di gestione				
0101	Programma 01	Organi istituzionali				
TITOLO	1	Spese correnti				
MACROAGGREGATO	103	Acquisto di beni e servizi				
31230/0	SERVIZI PER LA PROMOZIONE DELLA PARTECIPAZIONE	previsione di competenza	0,00	0,00	0,00	0,00
		di cui già impegnato*	0,00	0,00	0,00	0,00
		previsione di cassa	0,00	0,00	0,00	0,00
		a fondo pluriennale vincolato	0,00	0,00	0,00	0,00
48060/0	POLITICHE GIOVANILI	previsione di competenza	0,00	0,00	0,00	0,00
		di cui già impegnato*	0,00	0,00	0,00	0,00
		previsione di cassa	0,00	0,00	0,00	0,00
		a fondo pluriennale vincolato	0,00	0,00	0,00	0,00
Totale Macroaggregato	103	Acquisto di beni e servizi	0,00	0,00	0,00	0,00
		di cui già impegnato*	0,00	0,00	0,00	0,00
		previsione di cassa	0,00	0,00	0,00	0,00
		a fondo pluriennale vincolato	0,00	0,00	0,00	0,00
Totale Titolo	1	Spese correnti	0,00	0,00	0,00	0,00
		di cui già impegnato*	0,00	0,00	0,00	0,00
		previsione di cassa	0,00	0,00	0,00	0,00
		a fondo pluriennale vincolato	0,00	0,00	0,00	0,00
Totale Programma	01	Organi istituzionali	0,00	0,00	0,00	0,00
		di cui già impegnato*	0,00	0,00	0,00	0,00
		previsione di cassa	0,00	0,00	0,00	0,00
		a fondo pluriennale vincolato	0,00	0,00	0,00	0,00
0103	Programma 03	Gestione economica, finanziaria, programmazione e provveditorato				
TITOLO	1	Spese correnti				
MACROAGGREGATO	104	Trasferimenti correnti				
48180/0	FONDO DI GARANZIA PER IL MICROCREDITO	previsione di competenza	0,00	50.000,00	0,00	50.000,00
		di cui già impegnato*	0,00	0,00	0,00	0,00
		previsione di cassa	0,00	50.000,00	0,00	50.000,00
		a fondo pluriennale vincolato	0,00	0,00	0,00	0,00
Totale Macroaggregato	104	Trasferimenti correnti	0,00	50.000,00	0,00	50.000,00
		di cui già impegnato*	0,00	0,00	0,00	0,00
		previsione di cassa	0,00	50.000,00	0,00	50.000,00
		a fondo pluriennale vincolato	0,00	0,00	0,00	0,00
Totale Titolo	1	Spese correnti	0,00	50.000,00	0,00	50.000,00
		di cui già impegnato*	0,00	0,00	0,00	0,00
		previsione di cassa	0,00	50.000,00	0,00	50.000,00
		a fondo pluriennale vincolato	0,00	0,00	0,00	0,00
Totale Programma	03	Gestione economica, finanziaria, programmazione e provveditorato	0,00	50.000,00	0,00	50.000,00
		di cui già impegnato*	0,00	0,00	0,00	0,00
		previsione di cassa	0,00	50.000,00	0,00	50.000,00
		a fondo pluriennale vincolato	0,00	0,00	0,00	0,00
Totale MISSIONE	01	Servizi istituzionali, generali e di gestione	0,00	50.000,00	0,00	50.000,00
		di cui già impegnato*	0,00	0,00	0,00	0,00
		previsione di cassa	0,00	50.000,00	0,00	50.000,00
		a fondo pluriennale vincolato	0,00	0,00	0,00	0,00

**SERVIZIO SOCIALE E SPORT****SPESE PER MISSIONI, PROGRAMMI E MACROAGGREGATI PER CAPITOLI**

MISSIONE PROGRAMMA TITOLO MACROAGGREGATO CAPITOLO	DENOMINAZIONE		PREVISIONI INIZIALI ANNO 2020	VARIAZIONI		PREVISIONI DEFINITIVE ANNO 2020
				in aumento	in diminuzione	
<i>MISSIONE</i> 04	<i>Istruzione e diritto allo studio</i>					
0406 Programma 06	Servizi ausiliari all'istruzione					
Titolo 1	Spese correnti					
Macroaggregato 103	Acquisto di beni e servizi					
38710/0	SOSTEGNO ALL'HANDICAP	previsione di competenza	60.000,00	0,00	0,00	60.000,00
		<i>di cui già impegnato*</i>	0,00	0,00	0,00	0,00
		previsione di cassa	120.000,00	0,00	0,00	120.000,00
		<i>a fondo pluriennale vincolato</i>	0,00	0,00	0,00	0,00
Totale 103	Acquisto di beni e servizi	previsione di competenza	60.000,00	0,00	0,00	60.000,00
Macroaggregato		<i>di cui già impegnato*</i>	0,00	0,00	0,00	0,00
		previsione di cassa	120.000,00	0,00	0,00	120.000,00
		<i>a fondo pluriennale vincolato</i>	0,00	0,00	0,00	0,00
Totale Titolo 1	Spese correnti	previsione di competenza	60.000,00	0,00	0,00	60.000,00
		<i>di cui già impegnato*</i>	0,00	0,00	0,00	0,00
		previsione di cassa	120.000,00	0,00	0,00	120.000,00
		<i>a fondo pluriennale vincolato</i>	0,00	0,00	0,00	0,00
Totale Programma 06	Servizi ausiliari all'istruzione	previsione di competenza	60.000,00	0,00	0,00	60.000,00
		<i>di cui già impegnato*</i>	0,00	0,00	0,00	0,00
		previsione di cassa	120.000,00	0,00	0,00	120.000,00
		<i>a fondo pluriennale vincolato</i>	0,00	0,00	0,00	0,00
Totale MISSIONE 04	Istruzione e diritto allo studio	previsione di competenza	60.000,00	0,00	0,00	60.000,00
		<i>di cui già impegnato*</i>	0,00	0,00	0,00	0,00
		previsione di cassa	120.000,00	0,00	0,00	120.000,00
		<i>a fondo pluriennale vincolato</i>	0,00	0,00	0,00	0,00

**SERVIZIO SOCIALE E SPORT****SPESE PER MISSIONI, PROGRAMMI E MACROAGGREGATI PER CAPITOLI**

MISSIONE PROGRAMMA TITOLO MACROAGGREGATO CAPITOLO	DENOMINAZIONE		PREVISIONI INIZIALI ANNO 2020	VARIAZIONI		PREVISIONI DEFINITIVE ANNO 2020
				in aumento	in diminuzione	
MISSIONE 06	Politiche giovanili, sport e tempo libero					
0601 Programma 01	Sport e tempo libero					
TITOLO 1	Spese correnti					
Macroaggregato 101	Redditi da lavoro dipendente					
46805/0	STRAORDINARIO PERSONALE SOCIALE E SPORT	previsione di competenza di cui già impegnato*	300,00 0,00	1.000,00 0,00	0,00 0,00	1.300,00 0,00
		previsione di cassa a fondo pluriennale vincolato	600,00 0,00	700,00 0,00	0,00 0,00	1.300,00 0,00
Totale 101 Macroaggregato	Redditi da lavoro dipendente	previsione di competenza di cui già impegnato* previsione di cassa a fondo pluriennale vincolato	300,00 0,00 600,00 0,00	1.000,00 0,00 700,00 0,00	0,00 0,00 0,00 0,00	1.300,00 0,00 1.300,00 0,00
Macroaggregato 103	Acquisto di beni e servizi					
46820/0	ACQUISTO MATERIALI ,ARREDI ECC IMPIANTI SPORTIVI (RIL. IVA)	previsione di competenza di cui già impegnato* previsione di cassa a fondo pluriennale vincolato	5.000,00 0,00 5.000,01 0,00	0,00 0,00 0,00 0,00	0,00 0,00 0,01 0,00	5.000,00 0,00 5.000,00 0,00
46855/0	CONSULENZE E SERVIZI UFFICIO SPORT	previsione di competenza di cui già impegnato* previsione di cassa a fondo pluriennale vincolato	1.000,00 0,00 1.000,00 0,00	0,00 0,00 0,00 0,00	0,00 0,00 0,00 0,00	1.000,00 0,00 1.000,00 0,00
46856/0	MANIFESTAZIONI SPORTIVE	previsione di competenza di cui già impegnato* previsione di cassa a fondo pluriennale vincolato	0,00 0,00 0,00 0,00	0,00 0,00 0,00 0,00	0,00 0,00 0,00 0,00	0,00 0,00 0,00 0,00
46945/0	BENI SPECIFICI PER UFFICIO SPORT	previsione di competenza di cui già impegnato* previsione di cassa a fondo pluriennale vincolato	0,00 0,00 0,00 0,00	0,00 0,00 0,00 0,00	0,00 0,00 0,00 0,00	0,00 0,00 0,00 0,00
Totale 103 Macroaggregato	Acquisto di beni e servizi	previsione di competenza di cui già impegnato* previsione di cassa a fondo pluriennale vincolato	6.000,00 0,00 6.000,01 0,00	0,00 0,00 0,00 0,00	0,00 0,00 0,01 0,00	6.000,00 0,00 6.000,00 0,00
Macroaggregato 104	Trasferimenti correnti					
46920/0	CONTRIBUTI, PATROCINI NEL CAMPO DELLO SPORT	previsione di competenza di cui già impegnato* previsione di cassa a fondo pluriennale vincolato	100.000,00 0,00 111.430,01 0,00	0,00 0,00 0,00 0,00	21.050,00 0,00 21.550,01 0,00	78.950,00 0,00 89.880,00 0,00
46940/0	RIMBORSI PER GESTIONE IMPIANTI SPORTIVI	previsione di competenza di cui già impegnato* previsione di cassa a fondo pluriennale vincolato	260.000,00 22.500,00 415.500,94 0,00	0,00 0,00 0,00 0,00	0,00 0,00 3.840,61 0,00	260.000,00 22.500,00 411.660,33 0,00
Totale 104 Macroaggregato	Trasferimenti correnti	previsione di competenza di cui già impegnato* previsione di cassa a fondo pluriennale vincolato	360.000,00 22.500,00 526.930,95 0,00	0,00 0,00 0,00 0,00	21.050,00 0,00 25.390,62 0,00	338.950,00 22.500,00 501.540,33 0,00
Totale Titolo 1	Spese correnti	previsione di competenza di cui già impegnato* previsione di cassa a fondo pluriennale vincolato	366.300,00 22.500,00 533.530,96 0,00	1.000,00 0,00 700,00 0,00	21.050,00 0,00 25.390,63 0,00	346.250,00 22.500,00 508.840,33 0,00
Totale Programma 01	Sport e tempo libero	previsione di competenza di cui già impegnato* previsione di cassa a fondo pluriennale vincolato	366.300,00 22.500,00 533.530,96 0,00	1.000,00 0,00 700,00 0,00	21.050,00 0,00 25.390,63 0,00	346.250,00 22.500,00 508.840,33 0,00
Totale MISSIONE 06	Politiche giovanili, sport e tempo libero	previsione di competenza di cui già impegnato* previsione di cassa a fondo pluriennale vincolato	366.300,00 22.500,00 533.530,96 0,00	1.000,00 0,00 700,00 0,00	21.050,00 0,00 25.390,63 0,00	346.250,00 22.500,00 508.840,33 0,00

**SERVIZIO SOCIALE E SPORT****SPESE PER MISSIONI, PROGRAMMI E MACROAGGREGATI PER CAPITOLI**

MISSIONE PROGRAMMA TITOLO MACROAGGREGATO CAPITOLO	DENOMINAZIONE		PREVISIONI INIZIALI ANNO 2020	VARIAZIONI		PREVISIONI DEFINITIVE ANNO 2020
				in aumento	in diminuzione	
MISSIONE 08	Aspetto del territorio ed edilizia abitativa					
0802 Programma 02	Edilizia residenziale pubblica e locale e piani di edilizia economico-popolare					
TITOLO 2	Spese in conto capitale					
Macroaggregato 202	Investimenti fissi lordi e acquisto di terreni					
56553/0	MANUTENZIONE ALLOGGI ERP (FONDI EPG FC 13285)	previsione di competenza	0,00	0,00	0,00	0,00
		di cui già impegnato*	0,00	0,00	0,00	0,00
		previsione di cassa	0,00	0,00	0,00	0,00
		a fondo pluriennale vincolato	0,00	0,00	0,00	0,00
Totale 202 Macroaggregato	Investimenti fissi lordi e acquisto di terreni	previsione di competenza	0,00	0,00	0,00	0,00
		di cui già impegnato*	0,00	0,00	0,00	0,00
		previsione di cassa	0,00	0,00	0,00	0,00
		a fondo pluriennale vincolato	0,00	0,00	0,00	0,00
Totale Titolo 2	Spese in conto capitale	previsione di competenza	0,00	0,00	0,00	0,00
		di cui già impegnato*	0,00	0,00	0,00	0,00
		previsione di cassa	0,00	0,00	0,00	0,00
		a fondo pluriennale vincolato	0,00	0,00	0,00	0,00
Totale Programma 02	Edilizia residenziale pubblica e locale e piani di edilizia economico-popolare	previsione di competenza	0,00	0,00	0,00	0,00
		di cui già impegnato*	0,00	0,00	0,00	0,00
		previsione di cassa	0,00	0,00	0,00	0,00
		a fondo pluriennale vincolato	0,00	0,00	0,00	0,00
Totale MISSIONE 08	Aspetto del territorio ed edilizia abitativa	previsione di competenza	0,00	0,00	0,00	0,00
		di cui già impegnato*	0,00	0,00	0,00	0,00
		previsione di cassa	0,00	0,00	0,00	0,00
		a fondo pluriennale vincolato	0,00	0,00	0,00	0,00



SERVIZIO SOCIALE E SPORT

SPESE PER MISSIONI, PROGRAMMI E MACROAGGREGATI PER CAPITOLI

MISSIONE PROGRAMMA TITOLO MACROAGGREGATO CAPITOLO	DENOMINAZIONE		PREVISIONI INIZIALI ANNO 2020	VARIAZIONI		PREVISIONI DEFINITIVE ANNO 2020
				in aumento	in diminuzione	
MISSIONE 12	Diritti sociali, politiche sociali e famiglia					
1204 Programma 04	Interventi per soggetti a rischio di esclusione sociale					
TITOLO 1	Spese correnti					
Macroaggregato 103	Acquisto di beni e servizi					
47561/0	FITTO ALLOGGI PER NUCLEI FAMILIARI	previsione di competenza di cui già impegnato*	0,00 0,00	0,00 0,00	0,00 0,00	0,00 0,00
		previsione di cassa a fondo pluriennale vincolato	0,00 0,00	0,00 0,00	0,00 0,00	0,00 0,00
47655/0	BENI SPECIFICI PER SERVIZI SOCIALI	previsione di competenza di cui già impegnato*	0,00 0,00	0,00 0,00	0,00 0,00	0,00 0,00
		previsione di cassa a fondo pluriennale vincolato	0,00 0,00	0,00 0,00	0,00 0,00	0,00 0,00
48134/0	FONDI ENTI PROGETTI NEL SOCIALE (FC 4988)	previsione di competenza di cui già impegnato*	0,00 0,00	0,00 0,00	0,00 0,00	0,00 0,00
		previsione di cassa a fondo pluriennale vincolato	0,00 0,00	0,00 0,00	0,00 0,00	0,00 0,00
48135/0	CONSULENZE E SERVIZI SERVIZI SOCIALI	previsione di competenza di cui già impegnato*	0,00 0,00	0,00 0,00	0,00 0,00	0,00 0,00
		previsione di cassa a fondo pluriennale vincolato	0,00 0,00	0,00 0,00	0,00 0,00	0,00 0,00
48143/0	FORMAZIONE PROFESSIONALE SERVIZI SOCIALI	previsione di competenza di cui già impegnato*	1.000,00 0,00	0,00 0,00	0,00 0,00	1.000,00 0,00
		previsione di cassa a fondo pluriennale vincolato	1.000,00 0,00	0,00 0,00	0,00 0,00	1.000,00 0,00
Totale 103 Macroaggregato	Acquisto di beni e servizi	previsione di competenza di cui già impegnato*	1.000,00 0,00	0,00 0,00	0,00 0,00	1.000,00 0,00
		previsione di cassa a fondo pluriennale vincolato	1.000,00 0,00	0,00 0,00	0,00 0,00	1.000,00 0,00
Macroaggregato 104	Trasferimenti correnti					
32535/0	FONDO CONTRASTO ALLE VIOLENZE	previsione di competenza di cui già impegnato*	6.500,00 0,00	0,00 0,00	0,00 0,00	6.500,00 0,00
		previsione di cassa a fondo pluriennale vincolato	6.500,00 0,00	0,00 0,00	0,00 0,00	6.500,00 0,00
48234/0	INTERVENTI A SOSTEGNO DI FAMIGLIE DISAGIATE	previsione di competenza di cui già impegnato*	0,00 0,00	0,00 0,00	0,00 0,00	0,00 0,00
		previsione di cassa a fondo pluriennale vincolato	0,00 0,00	0,00 0,00	0,00 0,00	0,00 0,00
48235/0	FONDO DI SOLIDARIETA' ALIMENTARE (FC 1365)	previsione di competenza di cui già impegnato*	0,00 0,00	464.278,00 0,00	0,00 0,00	464.278,00 0,00
		previsione di cassa a fondo pluriennale vincolato	0,00 0,00	464.278,00 0,00	0,00 0,00	464.278,00 0,00
Totale 104 Macroaggregato	Trasferimenti correnti	previsione di competenza di cui già impegnato*	6.500,00 0,00	464.278,00 0,00	0,00 0,00	470.778,00 0,00
		previsione di cassa a fondo pluriennale vincolato	6.500,00 0,00	464.278,00 0,00	0,00 0,00	470.778,00 0,00
Totale Titolo 1	Spese correnti	previsione di competenza di cui già impegnato*	7.500,00 0,00	464.278,00 0,00	0,00 0,00	471.778,00 0,00
		previsione di cassa a fondo pluriennale vincolato	7.500,00 0,00	464.278,00 0,00	0,00 0,00	471.778,00 0,00
Totale Programma 04	Interventi per soggetti a rischio di esclusione sociale	previsione di competenza di cui già impegnato*	7.500,00 0,00	464.278,00 0,00	0,00 0,00	471.778,00 0,00
		previsione di cassa a fondo pluriennale vincolato	7.500,00 0,00	464.278,00 0,00	0,00 0,00	471.778,00 0,00
1206 Programma 06	Interventi per il diritto alla casa					
TITOLO 1	Spese correnti					
Macroaggregato 103	Acquisto di beni e servizi					
48132/0	PULIZIE E SERVIZI ACCESSORI EMERGENZA ABITATIVA	previsione di competenza	82.000,00	0,00	0,00	82.000,00

**SERVIZIO SOCIALE E SPORT****SPESE PER MISSIONI, PROGRAMMI E MACROAGGREGATI PER CAPITOLI**

MISSIONE PROGRAMMA TITOLO MACROAGGREGATO CAPITOLO	DENOMINAZIONE		PREVISIONI INIZIALI ANNO 2020	VARIAZIONI		PREVISIONI DEFINITIVE ANNO 2020
				in aumento	in diminuzione	
		<i>di cui già impegnato*</i>	0,00	0,00	0,00	0,00
		previsione di cassa	93.663,00	0,00	2.500,00	91.163,00
		<i>a fondo pluriennale vincolato</i>	0,00	0,00	0,00	0,00
Totale 103 Macroaggregato	Acquisto di beni e servizi	previsione di competenza	82.000,00	0,00	0,00	82.000,00
		<i>di cui già impegnato*</i>	0,00	0,00	0,00	0,00
		previsione di cassa	93.663,00	0,00	2.500,00	91.163,00
		<i>a fondo pluriennale vincolato</i>	0,00	0,00	0,00	0,00
Macroaggregato 104	Trasferimenti correnti					
48231/0	FONDO SOCIALE PER EMERGENZA ABITATIVA	previsione di competenza	270.000,00	0,00	0,00	270.000,00
		<i>di cui già impegnato*</i>	0,00	0,00	0,00	0,00
		previsione di cassa	548.194,96	0,00	0,00	548.194,96
		<i>a fondo pluriennale vincolato</i>	0,00	0,00	0,00	0,00
48233/0	FONDO REGIONALE INTEGRAZIONE FITTI FC 3362	previsione di competenza	115.000,00	154.295,00	0,00	269.295,00
		<i>di cui già impegnato*</i>	0,00	0,00	0,00	0,00
		previsione di cassa	381.883,74	154.295,00	0,00	536.178,74
		<i>a fondo pluriennale vincolato</i>	0,00	0,00	0,00	0,00
Totale 104 Macroaggregato	Trasferimenti correnti	previsione di competenza	385.000,00	154.295,00	0,00	539.295,00
		<i>di cui già impegnato*</i>	0,00	0,00	0,00	0,00
		previsione di cassa	930.078,70	154.295,00	0,00	1.084.373,70
		<i>a fondo pluriennale vincolato</i>	0,00	0,00	0,00	0,00
Totale Titolo 1	Spese correnti	previsione di competenza	467.000,00	154.295,00	0,00	621.295,00
		<i>di cui già impegnato*</i>	0,00	0,00	0,00	0,00
		previsione di cassa	1.023.741,70	154.295,00	2.500,00	1.175.536,70
		<i>a fondo pluriennale vincolato</i>	0,00	0,00	0,00	0,00
Totale Programma 06	Interventi per il diritto alla casa	previsione di competenza	467.000,00	154.295,00	0,00	621.295,00
		<i>di cui già impegnato*</i>	0,00	0,00	0,00	0,00
		previsione di cassa	1.023.741,70	154.295,00	2.500,00	1.175.536,70
		<i>a fondo pluriennale vincolato</i>	0,00	0,00	0,00	0,00
1207 Programma 07	Programmazione e governo della rete dei servizi sociosanitari e sociali					
Titolo 1	Spese correnti					
Macroaggregato 103	Acquisto di beni e servizi					
47680/0	INTERVENTI IN CAMPO SOCIO-ASSISTENZIALE-F.C.4570 E.) (CAP.17025 BILANCIO R.T.)	previsione di competenza	0,00	0,00	0,00	0,00
		<i>di cui già impegnato*</i>	0,00	0,00	0,00	0,00
		previsione di cassa	0,00	0,00	0,00	0,00
		<i>a fondo pluriennale vincolato</i>	0,00	0,00	0,00	0,00
48136/0	FONDI REGIONALI IN CAMPO SOCIO-ASSISTENZIALE (F.C.4570 E)	previsione di competenza	0,00	0,00	0,00	0,00
		<i>di cui già impegnato*</i>	0,00	0,00	0,00	0,00
		previsione di cassa	0,00	0,00	0,00	0,00
		<i>a fondo pluriennale vincolato</i>	0,00	0,00	0,00	0,00
48137/0	INTERVENTI IN CAMPO SOCIO-ASSISTENZIALE	previsione di competenza	4.033.000,00	0,00	0,00	4.033.000,00
		<i>di cui già impegnato*</i>	0,00	0,00	0,00	0,00
		previsione di cassa	7.036.238,00	0,00	0,00	7.036.238,00
		<i>a fondo pluriennale vincolato</i>	0,00	0,00	0,00	0,00
Totale 103 Macroaggregato	Acquisto di beni e servizi	previsione di competenza	4.033.000,00	0,00	0,00	4.033.000,00
		<i>di cui già impegnato*</i>	0,00	0,00	0,00	0,00
		previsione di cassa	7.036.238,00	0,00	0,00	7.036.238,00
		<i>a fondo pluriennale vincolato</i>	0,00	0,00	0,00	0,00
Macroaggregato 104	Trasferimenti correnti					
47630/0	INTERVENTI NEL SETTORE SANITARIO	previsione di competenza	8.000,00	10.000,00	0,00	18.000,00
		<i>di cui già impegnato*</i>	0,00	0,00	0,00	0,00
		previsione di cassa	14.630,71	10.000,00	0,00	24.630,71
		<i>a fondo pluriennale vincolato</i>	0,00	0,00	0,00	0,00
48150/0	CONTRIBUTI IN CAMPO SOCIO-ASSISTENZIALE	previsione di competenza	100.000,00	10.000,00	0,00	110.000,00
		<i>di cui già impegnato*</i>	0,00	0,00	0,00	0,00
		previsione di cassa	127.018,50	10.000,00	0,00	137.018,50
		<i>a fondo pluriennale vincolato</i>	0,00	0,00	0,00	0,00
48225/0	INTERVENTI VARI NEL CAMPO SOCIALE A SOSTEGNO DI PROGETTI	previsione di competenza	0,00	0,00	0,00	0,00
		<i>di cui già impegnato*</i>	0,00	0,00	0,00	0,00
		previsione di cassa	0,00	0,00	0,00	0,00



SERVIZIO SOCIALE E SPORT

SPESE PER MISSIONI, PROGRAMMI E MACROAGGREGATI PER CAPITOLI

MISSIONE PROGRAMMA TITOLO MACROAGGREGATO CAPITOLO	DENOMINAZIONE		PREVISIONI INIZIALI ANNO 2020	VARIAZIONI		PREVISIONI DEFINITIVE ANNO2020
				in aumento	in diminuzione	
		<i>a fondo pluriennale vincolato</i>	0,00	0,00	0,00	0,00
Totale 104	Trasferimenti correnti	previsione di competenza	108.000,00	20.000,00	0,00	128.000,00
Macroaggregato		<i>di cui già impegnato*</i>	0,00	0,00	0,00	0,00
		previsione di cassa	141.649,21	20.000,00	0,00	161.649,21
		<i>a fondo pluriennale vincolato</i>	0,00	0,00	0,00	0,00
Totale Titolo 1	Spese correnti	previsione di competenza	4.141.000,00	20.000,00	0,00	4.161.000,00
		<i>di cui già impegnato*</i>	0,00	0,00	0,00	0,00
		previsione di cassa	7.177.887,21	20.000,00	0,00	7.197.887,21
		<i>a fondo pluriennale vincolato</i>	0,00	0,00	0,00	0,00
Totale Programma 07	Programmazione e governo della rete dei servizi sociosanitari e sociali	previsione di competenza	4.141.000,00	20.000,00	0,00	4.161.000,00
		<i>di cui già impegnato*</i>	0,00	0,00	0,00	0,00
		previsione di cassa	7.177.887,21	20.000,00	0,00	7.197.887,21
		<i>a fondo pluriennale vincolato</i>	0,00	0,00	0,00	0,00
Totale MISSIONE 12	Diritti sociali, politiche sociali e famiglia	previsione di competenza	4.615.500,00	638.573,00	0,00	5.254.073,00
		<i>di cui già impegnato*</i>	0,00	0,00	0,00	0,00
		previsione di cassa	8.209.128,91	638.573,00	2.500,00	8.845.201,91
		<i>a fondo pluriennale vincolato</i>	0,00	0,00	0,00	0,00
TOTALE MISSIONI		previsione di competenza	5.041.800,00	689.573,00	21.050,00	5.710.323,00
		<i>di cui già impegnato*</i>	22.500,00	0,00	0,00	22.500,00
		previsione di cassa	8.862.659,87	689.273,00	27.890,63	9.524.042,24
		<i>a fondo pluriennale vincolato</i>	0,00	0,00	0,00	0,00
TOTALE GENERALE DELLE SPESE		previsione di competenza	5.041.800,00	689.573,00	21.050,00	5.710.323,00
		<i>di cui già impegnato*</i>	22.500,00	0,00	0,00	22.500,00
		previsione di cassa	8.862.659,87	689.273,00	27.890,63	9.524.042,24
		<i>a fondo pluriennale vincolato</i>	0,00	0,00	0,00	0,00



SERVIZIO BIBLIOTECA, MUSEI E TEATRI

SPESE PER MISSIONI, PROGRAMMI E MACROAGGREGATI PER CAPITOLI

MISSIONE PROGRAMMA TITOLO MACROAGGREGATO CAPITOLO	DENOMINAZIONE		PREVISIONI INIZIALI ANNO 2020	VARIAZIONI		PREVISIONI DEFINITIVE ANNO2020
				in aumento	in diminuzione	
DISAVANZO DI AMMINISTRAZIONE			0,00	0,00	0,00	0,00
MISSIONE	05	Tutela e valorizzazione dei beni e delle attività culturali				
0502	Programma 02	Attività culturali e interventi diversi nel settore culturale				
TITOLO 1	Spese correnti					
Macroaggregato 101	Redditi da lavoro dipendente					
39350/0	STRAORDINARIO PERSONALE BIBLIOTECHE	previsione di competenza <i>di cui già impegnato*</i> previsione di cassa <i>a fondo pluriennale vincolato</i>	700,00 0,00 1.194,92 0,00	0,00 0,00 0,00 0,00	0,00 0,00 0,00 0,00	700,00 0,00 1.194,92 0,00
39505/0	STRAORDINARIO PERSONALE MUSEI	previsione di competenza <i>di cui già impegnato*</i> previsione di cassa <i>a fondo pluriennale vincolato</i>	500,00 0,00 1.000,00 0,00	0,00 0,00 0,00 0,00	0,00 0,00 0,00 0,00	500,00 0,00 1.000,00 0,00
40420/0	LAVORO STRAORDINARIO PERSONALE TEATRO	previsione di competenza <i>di cui già impegnato*</i> previsione di cassa <i>a fondo pluriennale vincolato</i>	0,00 0,00 0,00 0,00	500,00 0,00 500,00 0,00	0,00 0,00 0,00 0,00	500,00 0,00 500,00 0,00
Totale 101	Redditi da lavoro dipendente	previsione di competenza <i>di cui già impegnato*</i> previsione di cassa <i>a fondo pluriennale vincolato</i>	1.200,00 0,00 2.194,92 0,00	500,00 0,00 500,00 0,00	0,00 0,00 0,00 0,00	1.700,00 0,00 2.694,92 0,00
Macroaggregato 103	Acquisto di beni e servizi					
39520/0	SERVIZI E CONSULENZE PER LA BIBLIOTECA	previsione di competenza <i>di cui già impegnato*</i> previsione di cassa <i>a fondo pluriennale vincolato</i>	22.000,00 750,00 41.209,55 0,00	0,00 0,00 0,00 0,00	0,00 0,00 0,01 0,00	22.000,00 750,00 41.209,54 0,00
39521/0	SERVIZI LOGISTICI BIBLIOTECA	previsione di competenza <i>di cui già impegnato*</i> previsione di cassa <i>a fondo pluriennale vincolato</i>	296.000,00 293.908,46 321.096,88 0,00	0,00 0,00 0,00 0,00	0,00 0,00 604,51 0,00	296.000,00 293.908,46 320.492,37 0,00
39523/0	ROYALTY ATTIVITA' BOOKSHOP MUSEO ARCHEOLOGICO	previsione di competenza <i>di cui già impegnato*</i> previsione di cassa <i>a fondo pluriennale vincolato</i>	1.000,00 0,00 1.800,00 0,00	0,00 0,00 0,00 0,00	0,00 0,00 317,00 0,00	1.000,00 0,00 1.483,00 0,00
39530/0	CONSULENZE E SERVIZI MUSEO ARCHEOLOGICO (RIL IVA)	previsione di competenza <i>di cui già impegnato*</i> previsione di cassa <i>a fondo pluriennale vincolato</i>	42.000,00 17.000,00 45.608,85 0,00	30.500,00 0,00 30.091,15 0,00	0,00 0,00 0,00 0,00	72.500,00 17.000,00 75.700,00 0,00
39533/0	SERVIZI LOGISTICI MUSEO ARCHEOLOGICO (RILEV IVA)	previsione di competenza <i>di cui già impegnato*</i> previsione di cassa <i>a fondo pluriennale vincolato</i>	215.000,00 0,00 252.159,22 0,00	0,00 0,00 0,00 0,00	0,00 0,00 0,35 0,00	215.000,00 0,00 252.158,87 0,00
39534/0	INIZIATIVE MUSEO ARCHEOLOGICO DI INTERESSE TURISTICO (RIL IVA) (FC 632)	previsione di competenza <i>di cui già impegnato*</i> previsione di cassa <i>a fondo pluriennale vincolato</i>	20.000,00 0,00 22.163,70 0,00	0,00 0,00 0,00 0,00	10.000,00 0,00 10.139,14 0,00	10.000,00 0,00 12.024,56 0,00
39538/0	FORMAZIONE PROFESSIONALE MUSEI	previsione di competenza <i>di cui già impegnato*</i> previsione di cassa <i>a fondo pluriennale vincolato</i>	500,00 0,00 1.184,34 0,00	0,00 0,00 0,00 0,00	0,00 0,00 684,34 0,00	500,00 0,00 500,00 0,00
39542/0	FORMAZIONE PROFESSIONALE BIBLIOTECA	previsione di competenza <i>di cui già impegnato*</i> previsione di cassa <i>a fondo pluriennale vincolato</i>	0,00 0,00 0,00 0,00	0,00 0,00 0,00 0,00	0,00 0,00 0,00 0,00	0,00 0,00 0,00 0,00



SERVIZIO BIBLIOTECA, MUSEI E TEATRI

SPESE PER MISSIONI, PROGRAMMI E MACROAGGREGATI PER CAPITOLI

MISSIONE PROGRAMMA TITOLO MACROAGGREGATO CAPITOLO	DENOMINAZIONE		PREVISIONI INIZIALI ANNO 2020	VARIAZIONI		PREVISIONI DEFINITIVE ANNO 2020
				in aumento	in diminuzione	
39555/2	BENI SPECIFICI PER BIBLIOTECA COMUNALE	previsione di competenza	15.000,00	0,00	0,00	15.000,00
		di cui già impegnato*	0,00	0,00	0,00	0,00
		previsione di cassa	17.729,15	0,00	0,06	17.729,09
		a fondo pluriennale vincolato	0,00	0,00	0,00	0,00
39560/3	BENI SPECIFICI PER MUSEO ARCHEOLOGICO (I.V.A.)	previsione di competenza	3.000,00	20.000,00	0,00	23.000,00
		di cui già impegnato*	0,00	0,00	0,00	0,00
		previsione di cassa	9.873,43	19.556,05	0,00	29.429,48
		a fondo pluriennale vincolato	0,00	0,00	0,00	0,00
39562/0	RESTAURO REPERTI ARCHEOLOGICI (FONDI MPS) FC 4998	previsione di competenza	0,00	0,00	0,00	0,00
		di cui già impegnato*	0,00	0,00	0,00	0,00
		previsione di cassa	0,00	0,00	0,00	0,00
		a fondo pluriennale vincolato	0,00	0,00	0,00	0,00
40150/0	GESTIONE ACQUARIO COMUNALE	previsione di competenza	0,00	0,00	0,00	0,00
		di cui già impegnato*	0,00	0,00	0,00	0,00
		previsione di cassa	0,00	0,00	0,00	0,00
		a fondo pluriennale vincolato	0,00	0,00	0,00	0,00
40455/0	CONSULENZE E SERVIZI TEATRO	previsione di competenza	132.000,00	0,00	0,00	132.000,00
		di cui già impegnato*	15.000,00	0,00	0,00	15.000,00
		previsione di cassa	172.346,68	0,00	1.359,54	170.987,14
		a fondo pluriennale vincolato	0,00	0,00	0,00	0,00
40520/0	REIMPIEGO CONTRIBUTI REGIONALI PER ATTIVITA' CULTURALI (F.C. 3820 E)	previsione di competenza	100.000,00	0,00	0,00	100.000,00
		di cui già impegnato*	0,00	0,00	0,00	0,00
		previsione di cassa	239.691,74	0,00	0,00	239.691,74
		a fondo pluriennale vincolato	0,00	0,00	0,00	0,00
40527/0	PROGETTI CULTURALI (FONDI ALTRI ENTI) F.C. 4984	previsione di competenza	50.000,00	0,00	0,00	50.000,00
		di cui già impegnato*	0,00	0,00	0,00	0,00
		previsione di cassa	89.100,84	0,00	0,00	89.100,84
		a fondo pluriennale vincolato	0,00	0,00	0,00	0,00
40700/0	QUOTA DI ADESIONE ALLA FONDAZIONE TOSCANA TEATRO	previsione di competenza	4.200,00	0,00	0,00	4.200,00
		di cui già impegnato*	0,00	0,00	0,00	0,00
		previsione di cassa	4.200,00	0,00	0,00	4.200,00
		a fondo pluriennale vincolato	0,00	0,00	0,00	0,00
Totale 103	Acquisto di beni e servizi		900.700,00	50.500,00	10.000,00	941.200,00
Macroaggregato			326.658,46	0,00	0,00	326.658,46
			1.218.164,38	49.647,20	13.104,95	1.254.706,63
			0,00	0,00	0,00	0,00
Macroaggregato 104	Trasferimenti correnti					
40456/0	PROGRAMMAZIONE ATTIVITA' DI SPETTACOLO	previsione di competenza	133.000,00	0,00	0,00	133.000,00
		di cui già impegnato*	0,00	0,00	0,00	0,00
		previsione di cassa	136.810,00	0,00	0,00	136.810,00
		a fondo pluriennale vincolato	0,00	0,00	0,00	0,00
Totale 104	Trasferimenti correnti		133.000,00	0,00	0,00	133.000,00
Macroaggregato			0,00	0,00	0,00	0,00
			136.810,00	0,00	0,00	136.810,00
			0,00	0,00	0,00	0,00
			0,00	0,00	0,00	0,00
Totale Titolo 1	Spese correnti		1.034.900,00	51.000,00	10.000,00	1.075.900,00
			326.658,46	0,00	0,00	326.658,46
			1.357.169,30	50.147,20	13.104,95	1.394.211,55
			0,00	0,00	0,00	0,00
TITOLO 2	Spese in conto capitale					
Macroaggregato 202	Investimenti fissi lordi e acquisto di terreni					
55677/0	ALLESTIMENTO MUSEO NATURALE FONDI MPS (FC 13510)	previsione di competenza	0,00	0,00	0,00	0,00
		di cui già impegnato*	0,00	0,00	0,00	0,00
		previsione di cassa	0,00	0,00	0,00	0,00
		a fondo pluriennale vincolato	0,00	0,00	0,00	0,00
55681/0	ALLESTIMENTO EX CLARISSE (DPR 380/01)	previsione di competenza	0,00	0,00	0,00	0,00
		di cui già impegnato*	0,00	0,00	0,00	0,00
		previsione di cassa	0,00	0,00	0,00	0,00
			0,00	0,00	0,00	0,00

**SERVIZIO BIBLIOTECA, MUSEI E TEATRI****SPESE PER MISSIONI, PROGRAMMI E MACROAGGREGATI PER CAPITOLI**

MISSIONE PROGRAMMA TITOLO MACROAGGREGATO CAPITOLO	DENOMINAZIONE		PREVISIONI INIZIALI ANNO 2020	VARIAZIONI		PREVISIONI DEFINITIVE ANNO 2020
				in aumento	in diminuzione	
		<i>a fondo pluriennale vincolato</i>	0,00	0,00	0,00	0,00
Totale 202	Investimenti fissi lordi e acquisto di terreni	previsione di competenza	0,00	0,00	0,00	0,00
Macroaggregato		<i>di cui già impegnato*</i>	0,00	0,00	0,00	0,00
		previsione di cassa	0,00	0,00	0,00	0,00
		<i>a fondo pluriennale vincolato</i>	0,00	0,00	0,00	0,00
Totale Titolo 2	Spese in conto capitale	previsione di competenza	0,00	0,00	0,00	0,00
		<i>di cui già impegnato*</i>	0,00	0,00	0,00	0,00
		previsione di cassa	0,00	0,00	0,00	0,00
		<i>a fondo pluriennale vincolato</i>	0,00	0,00	0,00	0,00
Totale Programma 02	Attività culturali e interventi diversi nel settore culturale	previsione di competenza	1.034.900,00	51.000,00	10.000,00	1.075.900,00
		<i>di cui già impegnato*</i>	326.658,46	0,00	0,00	326.658,46
		previsione di cassa	1.357.169,30	50.147,20	13.104,95	1.394.211,55
		<i>a fondo pluriennale vincolato</i>	0,00	0,00	0,00	0,00
Totale MISSIONE 05	Tutela e valorizzazione dei beni e delle attività culturali	previsione di competenza	1.034.900,00	51.000,00	10.000,00	1.075.900,00
		<i>di cui già impegnato*</i>	326.658,46	0,00	0,00	326.658,46
		previsione di cassa	1.357.169,30	50.147,20	13.104,95	1.394.211,55
		<i>a fondo pluriennale vincolato</i>	0,00	0,00	0,00	0,00
TOTALE MISSIONI		previsione di competenza	1.034.900,00	51.000,00	10.000,00	1.075.900,00
		<i>di cui già impegnato*</i>	326.658,46	0,00	0,00	326.658,46
		previsione di cassa	1.357.169,30	50.147,20	13.104,95	1.394.211,55
		<i>a fondo pluriennale vincolato</i>	0,00	0,00	0,00	0,00
TOTALE GENERALE DELLE SPESE		previsione di competenza	1.034.900,00	51.000,00	10.000,00	1.075.900,00
		<i>di cui già impegnato*</i>	326.658,46	0,00	0,00	326.658,46
		previsione di cassa	1.357.169,30	50.147,20	13.104,95	1.394.211,55
		<i>a fondo pluriennale vincolato</i>	0,00	0,00	0,00	0,00

**SERVIZIO CULTURA E TURISMO****SPESE PER MISSIONI, PROGRAMMI E MACROAGGREGATI PER CAPITOLI**

MISSIONE PROGRAMMA TITOLO MACROAGGREGATO CAPITOLO	DENOMINAZIONE		PREVISIONI INIZIALI ANNO 2020	VARIAZIONI		PREVISIONI DEFINITIVE ANNO 2020
				in aumento	in diminuzione	
DISAVANZO DI AMMINISTRAZIONE			0,00	0,00	0,00	0,00
MISSIONE	01	Servizi istituzionali, generali e di gestione				
0106	Programma 06	Ufficio tecnico				
	TITOLO 2	Spese in conto capitale				
Macroaggregato 202	Investimenti fissi lordi e acquisto di terreni					
84420/0	FONDO ACCORDI BONARI LL.PP.-F.C.13499	previsione di competenza	30.000,00	0,00	0,00	30.000,00
		di cui già impegnato*	0,00	0,00	0,00	0,00
		previsione di cassa	30.043,17	0,00	0,00	30.043,17
		a fondo pluriennale vincolato	0,00	0,00	0,00	0,00
	Totale 202	Investimenti fissi lordi e acquisto di terreni	30.000,00	0,00	0,00	30.000,00
Macroaggregato		di cui già impegnato*	0,00	0,00	0,00	0,00
		previsione di cassa	30.043,17	0,00	0,00	30.043,17
		a fondo pluriennale vincolato	0,00	0,00	0,00	0,00
	Totale Titolo 2	Spese in conto capitale	30.000,00	0,00	0,00	30.000,00
		di cui già impegnato*	0,00	0,00	0,00	0,00
		previsione di cassa	30.043,17	0,00	0,00	30.043,17
		a fondo pluriennale vincolato	0,00	0,00	0,00	0,00
Totale Programma 06	Ufficio tecnico	previsione di competenza	30.000,00	0,00	0,00	30.000,00
		di cui già impegnato*	0,00	0,00	0,00	0,00
		previsione di cassa	30.043,17	0,00	0,00	30.043,17
		a fondo pluriennale vincolato	0,00	0,00	0,00	0,00
0111	Programma 11	Altri servizi generali				
	TITOLO 1	Spese correnti				
Macroaggregato 101	Redditi da lavoro dipendente					
32734/0	STRAORDINARIO PERSONALE COMANDATO A TERZI (FC 5003)	previsione di competenza	500,00	0,00	0,00	500,00
		di cui già impegnato*	0,00	0,00	0,00	0,00
		previsione di cassa	500,00	0,00	0,00	500,00
		a fondo pluriennale vincolato	0,00	0,00	0,00	0,00
	Totale 101	Redditi da lavoro dipendente	500,00	0,00	0,00	500,00
Macroaggregato		di cui già impegnato*	0,00	0,00	0,00	0,00
		previsione di cassa	500,00	0,00	0,00	500,00
		a fondo pluriennale vincolato	0,00	0,00	0,00	0,00
	Totale Titolo 1	Spese correnti	500,00	0,00	0,00	500,00
		di cui già impegnato*	0,00	0,00	0,00	0,00
		previsione di cassa	500,00	0,00	0,00	500,00
		a fondo pluriennale vincolato	0,00	0,00	0,00	0,00
Totale Programma 11	Altri servizi generali	previsione di competenza	500,00	0,00	0,00	500,00
		di cui già impegnato*	0,00	0,00	0,00	0,00
		previsione di cassa	500,00	0,00	0,00	500,00
		a fondo pluriennale vincolato	0,00	0,00	0,00	0,00
Totale MISSIONE 01	Servizi istituzionali, generali e di gestione	previsione di competenza	30.500,00	0,00	0,00	30.500,00
		di cui già impegnato*	0,00	0,00	0,00	0,00
		previsione di cassa	30.543,17	0,00	0,00	30.543,17
		a fondo pluriennale vincolato	0,00	0,00	0,00	0,00



SERVIZIO CULTURA E TURISMO

SPESE PER MISSIONI, PROGRAMMI E MACROAGGREGATI PER CAPITOLI

MISSIONE PROGRAMMA TITOLO MACROAGGREGATO CAPITOLO	DENOMINAZIONE		PREVISIONI INIZIALI ANNO 2020	VARIAZIONI		PREVISIONI DEFINITIVE ANNO2020
				in aumento	in diminuzione	
MISSIONE	05	Tutela e valorizzazione dei beni e delle attività culturali				
0501 Programma	01	Valorizzazione dei beni di interesse storico				
TITOLO	1	Spese correnti				
Macroaggregato	103	Acquisto di beni e servizi				
39650/0		BENI SPECIFICI PER ARCHIVIO TRADIZIONI POPOLARI DELLA MAREMMA (IVA)	previsione di competenza	0,00	0,00	0,00
			di cui già impegnato*	0,00	0,00	0,00
			previsione di cassa	0,00	0,00	0,00
			a fondo pluriennale vincolato	0,00	0,00	0,00
40530/0		CONSULENZE E SERVIZI ARCHIVIO TRADIZIONI POPOLARI	previsione di competenza	0,00	0,00	0,00
			di cui già impegnato*	0,00	0,00	0,00
			previsione di cassa	0,00	0,00	0,00
			a fondo pluriennale vincolato	0,00	0,00	0,00
Totale Macroaggregato	103	Acquisto di beni e servizi	previsione di competenza	0,00	0,00	0,00
			di cui già impegnato*	0,00	0,00	0,00
			previsione di cassa	0,00	0,00	0,00
			a fondo pluriennale vincolato	0,00	0,00	0,00
Macroaggregato	104	Trasferimenti correnti				
40540/0		TRASFERIMENTO ISTITUZIONE MURA MEDICEE	previsione di competenza	141.500,00	0,00	141.500,00
			di cui già impegnato*	0,00	0,00	0,00
			previsione di cassa	363.959,70	174.358,39	538.318,09
			a fondo pluriennale vincolato	0,00	0,00	0,00
Totale Macroaggregato	104	Trasferimenti correnti	previsione di competenza	141.500,00	0,00	141.500,00
			di cui già impegnato*	0,00	0,00	0,00
			previsione di cassa	363.959,70	174.358,39	538.318,09
			a fondo pluriennale vincolato	0,00	0,00	0,00
Totale Titolo	1	Spese correnti	previsione di competenza	141.500,00	0,00	141.500,00
			di cui già impegnato*	0,00	0,00	0,00
			previsione di cassa	363.959,70	174.358,39	538.318,09
			a fondo pluriennale vincolato	0,00	0,00	0,00
Totale Programma	01	Valorizzazione dei beni di interesse storico	previsione di competenza	141.500,00	0,00	141.500,00
			di cui già impegnato*	0,00	0,00	0,00
			previsione di cassa	363.959,70	174.358,39	538.318,09
			a fondo pluriennale vincolato	0,00	0,00	0,00
0502 Programma	02	Attività culturali e interventi diversi nel settore culturale				
TITOLO	1	Spese correnti				
Macroaggregato	101	Redditi da lavoro dipendente				
40070/0		STRAORDINARIO UFFICIO CULTURA	previsione di competenza	1.500,00	0,00	1.500,00
			di cui già impegnato*	0,00	0,00	0,00
			previsione di cassa	2.296,78	0,00	2.146,91
			a fondo pluriennale vincolato	0,00	0,00	0,00
Totale Macroaggregato	101	Redditi da lavoro dipendente	previsione di competenza	1.500,00	0,00	1.500,00
			di cui già impegnato*	0,00	0,00	0,00
			previsione di cassa	2.296,78	0,00	2.146,91
			a fondo pluriennale vincolato	0,00	0,00	0,00
Macroaggregato	103	Acquisto di beni e servizi				
40044/0		FORMAZIONE PROFESSIONALE SERVIZIO CULTURA	previsione di competenza	1.000,00	0,00	1.000,00
			di cui già impegnato*	0,00	0,00	0,00
			previsione di cassa	1.954,74	0,00	1.000,00
			a fondo pluriennale vincolato	0,00	0,00	0,00
40100/0		SERVIZI PER MANIFESTAZIONI CULTURALI	previsione di competenza	6.000,00	58.255,00	64.255,00
			di cui già impegnato*	0,00	0,00	0,00
			previsione di cassa	6.068,31	58.255,00	64.323,31
			a fondo pluriennale vincolato	0,00	0,00	0,00
40110/0		INIZIATIVE CULTURALI DI INTERESSE TURISTICO (FC 632)	previsione di competenza	35.000,00	0,00	35.000,00
			di cui già impegnato*	0,00	0,00	0,00
			previsione di cassa	38.228,35	0,00	38.228,34
			a fondo pluriennale vincolato	0,00	0,00	0,00

**SERVIZIO CULTURA E TURISMO****SPESE PER MISSIONI, PROGRAMMI E MACROAGGREGATI PER CAPITOLI**

MISSIONE PROGRAMMA TITOLO MACROAGGREGATO CAPITOLO	DENOMINAZIONE		PREVISIONI INIZIALI ANNO 2020	VARIAZIONI		PREVISIONI DEFINITIVE ANNO 2020
				in aumento	in diminuzione	
40350/0	BENI SPECIFICI PER UFFICIO CULTURA	previsione di competenza <i>di cui già impegnato*</i> previsione di cassa <i>a fondo pluriennale vincolato</i>	0,00 0,00 0,00 0,00	0,00 0,00 0,00 0,00	0,00 0,00 0,00 0,00	0,00 0,00 0,00 0,00
40529/0	PROGETTUALITA' CULTURALE (FONDI MPS) FC 5002	previsione di competenza <i>di cui già impegnato*</i> previsione di cassa <i>a fondo pluriennale vincolato</i>	0,00 0,00 0,00 0,00	0,00 0,00 0,00 0,00	0,00 0,00 0,00 0,00	0,00 0,00 0,00 0,00
40535/0	CONSULENZE E SERVIZI SERVIZIO CULTURA	previsione di competenza <i>di cui già impegnato*</i> previsione di cassa <i>a fondo pluriennale vincolato</i>	1.000,00 0,00 1.000,00 0,00	0,00 0,00 0,00 0,00	0,00 0,00 0,00 0,00	1.000,00 0,00 1.000,00 0,00
40960/0	BENI PER MANIFESTAZIONI CULTURALI	previsione di competenza <i>di cui già impegnato*</i> previsione di cassa <i>a fondo pluriennale vincolato</i>	0,00 0,00 0,00 0,00	0,00 0,00 0,00 0,00	0,00 0,00 0,00 0,00	0,00 0,00 0,00 0,00
Totale 103 Macroaggregato	Acquisto di beni e servizi	previsione di competenza <i>di cui già impegnato*</i> previsione di cassa <i>a fondo pluriennale vincolato</i>	43.000,00 0,00 47.251,40 0,00	58.255,00 0,00 58.255,00 0,00	0,00 0,00 954,75 0,00	101.255,00 0,00 104.551,65 0,00
Macroaggregato 104	Trasferimenti correnti					
40600/0	CONTRIBUTI PER ATTIVITA' CULTURALI	previsione di competenza <i>di cui già impegnato*</i> previsione di cassa <i>a fondo pluriennale vincolato</i>	44.000,00 0,00 45.600,00 0,00	63.020,00 0,00 63.020,00 0,00	0,00 0,00 0,00 0,00	107.020,00 0,00 108.620,00 0,00
40610/0	CONTRIBUTO FONDAZIONE GROSSETO CULTURA	previsione di competenza <i>di cui già impegnato*</i> previsione di cassa <i>a fondo pluriennale vincolato</i>	415.000,00 0,00 490.000,00 0,00	0,00 0,00 0,00 0,00	0,00 0,00 0,00 0,00	415.000,00 0,00 490.000,00 0,00
49614/0	CONTRIBUTO GESTIONE POLO CLARISSE (FC 632)	previsione di competenza <i>di cui già impegnato*</i> previsione di cassa <i>a fondo pluriennale vincolato</i>	31.000,00 0,00 31.000,00 0,00	0,00 0,00 0,00 0,00	0,00 0,00 0,00 0,00	31.000,00 0,00 31.000,00 0,00
Totale 104 Macroaggregato	Trasferimenti correnti	previsione di competenza <i>di cui già impegnato*</i> previsione di cassa <i>a fondo pluriennale vincolato</i>	490.000,00 0,00 566.600,00 0,00	63.020,00 0,00 63.020,00 0,00	0,00 0,00 0,00 0,00	553.020,00 0,00 629.620,00 0,00
Totale Titolo 1	Spese correnti	previsione di competenza <i>di cui già impegnato*</i> previsione di cassa <i>a fondo pluriennale vincolato</i>	534.500,00 0,00 616.148,18 0,00	121.275,00 0,00 121.275,00 0,00	0,00 0,00 1.104,62 0,00	655.775,00 0,00 736.318,56 0,00
TITOLO 2	Spese in conto capitale					
Macroaggregato 202	Investimenti fissi lordi e acquisto di terreni					
55680/0	ARREDI EX CLARISSE (A. ABUSI ED.)	previsione di competenza <i>di cui già impegnato*</i> previsione di cassa <i>a fondo pluriennale vincolato</i>	0,00 0,00 0,00 0,00	0,00 0,00 0,00 0,00	0,00 0,00 0,00 0,00	0,00 0,00 0,00 0,00
55683/0	ALLESTIMENTO BIBLIOTECA CHELLIANA (AA VINC. DPR 380/01)	previsione di competenza <i>di cui già impegnato*</i> previsione di cassa <i>a fondo pluriennale vincolato</i>	0,00 0,00 0,00 0,00	0,00 0,00 0,00 0,00	0,00 0,00 0,00 0,00	0,00 0,00 0,00 0,00
55684/0	ALLESTIMENTO COLLEZIONE LUZZETTI FONDI CRF (FC 13570)	previsione di competenza <i>di cui già impegnato*</i> previsione di cassa <i>a fondo pluriennale vincolato</i>	0,00 0,00 13.361,78 0,00	0,00 0,00 0,00 0,00	0,00 0,00 0,00 0,00	0,00 0,00 13.361,78 0,00
55685/0	ALLESTIMENTO COLLEZIONE LUZZETTI (FONDI STATO FC 13571)	previsione di competenza <i>di cui già impegnato*</i> previsione di cassa <i>a fondo pluriennale vincolato</i>	0,00 0,00 0,00 0,00	0,00 0,00 0,00 0,00	0,00 0,00 0,00 0,00	0,00 0,00 0,00 0,00

**SERVIZIO CULTURA E TURISMO****SPESE PER MISSIONI, PROGRAMMI E MACROAGGREGATI PER CAPITOLI**

MISSIONE PROGRAMMA TITOLO MACROAGGREGATO CAPITOLO	DENOMINAZIONE		PREVISIONI INIZIALI ANNO 2020	VARIAZIONI		PREVISIONI DEFINITIVE ANNO2020
				in aumento	in diminuzione	
Totale 202 Macroaggregato	Investimenti fissi lordi e acquisto di terreni	previsione di competenza <i>di cui già impegnato*</i>	0,00 0,00	0,00 0,00	0,00 0,00	0,00 0,00
		previsione di cassa <i>a fondo pluriennale vincolato</i>	13.361,78 0,00	0,00 0,00	0,00 0,00	13.361,78 0,00
Totale Titolo 2	Spese in conto capitale	previsione di competenza <i>di cui già impegnato*</i>	0,00 0,00	0,00 0,00	0,00 0,00	0,00 0,00
		previsione di cassa <i>a fondo pluriennale vincolato</i>	13.361,78 0,00	0,00 0,00	0,00 0,00	13.361,78 0,00
Totale Programma 02	Attività culturali e interventi diversi nel settore culturale	previsione di competenza <i>di cui già impegnato*</i>	534.500,00 0,00	121.275,00 0,00	0,00 0,00	655.775,00 0,00
		previsione di cassa <i>a fondo pluriennale vincolato</i>	629.509,96 0,00	121.275,00 0,00	1.104,62 0,00	749.680,34 0,00
Totale MISSIONE 05	Tutela e valorizzazione dei beni e delle attività culturali	previsione di competenza <i>di cui già impegnato*</i>	676.000,00 0,00	121.275,00 0,00	0,00 0,00	797.275,00 0,00
		previsione di cassa <i>a fondo pluriennale vincolato</i>	993.469,66 0,00	295.633,39 0,00	1.104,62 0,00	1.287.998,43 0,00



SERVIZIO CULTURA E TURISMO

SPESE PER MISSIONI, PROGRAMMI E MACROAGGREGATI PER CAPITOLI

MISSIONE PROGRAMMA TITOLO MACROAGGREGATO CAPITOLO	DENOMINAZIONE		PREVISIONI INIZIALI ANNO 2020	VARIAZIONI		PREVISIONI DEFINITIVE ANNO2020
				in aumento	in diminuzione	
<i>MISSIONE</i> 07	<i>Turismo</i>					
0701 Programma 01	Sviluppo e valorizzazione del turismo					
Titolo 1	Spese correnti					
Macroaggregato 101	Redditi da lavoro dipendente					
49510/0	STRAORDINARIO PERSONALE SERVIZIO TURISMO	previsione di competenza <i>di cui già impegnato*</i> previsione di cassa <i>a fondo pluriennale vincolato</i>	3.000,00 0,00 3.137,47 0,00	0,00 0,00 0,00 0,00	0,00 0,00 12,49 0,00	3.000,00 0,00 3.124,98 0,00
49953/0	STRAORDINARIO PERSONALE COMANDATO EX PROVINCIA (FC	previsione di competenza <i>di cui già impegnato*</i> previsione di cassa <i>a fondo pluriennale vincolato</i>	2.000,00 0,00 6.022,38 0,00	0,00 0,00 0,00 0,00	0,00 0,00 0,00 0,00	2.000,00 0,00 6.022,38 0,00
Totale 101 Macroaggregato	Redditi da lavoro dipendente	previsione di competenza <i>di cui già impegnato*</i> previsione di cassa <i>a fondo pluriennale vincolato</i>	5.000,00 0,00 9.159,85 0,00	0,00 0,00 0,00 0,00	0,00 0,00 12,49 0,00	5.000,00 0,00 9.147,36 0,00
Macroaggregato 103	Acquisto di beni e servizi					
49540/0	BENI SPECIFICI PER UFFICIO TURISMO	previsione di competenza <i>di cui già impegnato*</i> previsione di cassa <i>a fondo pluriennale vincolato</i>	0,00 0,00 0,00 0,00	0,00 0,00 0,00 0,00	0,00 0,00 0,00 0,00	0,00 0,00 0,00 0,00
49542/0	CONSULENZE E SERVIZI NEL TURISMO	previsione di competenza <i>di cui già impegnato*</i> previsione di cassa <i>a fondo pluriennale vincolato</i>	0,00 0,00 0,00 0,00	9.100,00 0,00 9.100,00 0,00	0,00 0,00 0,00 0,00	9.100,00 0,00 9.100,00 0,00
49543/0	FORMAZIONE PROFESSIONALE UFFICIO TURISMO	previsione di competenza <i>di cui già impegnato*</i> previsione di cassa <i>a fondo pluriennale vincolato</i>	4.000,00 0,00 7.431,47 0,00	0,00 0,00 0,00 0,00	0,00 0,00 920,97 0,00	4.000,00 0,00 6.510,50 0,00
49547/0	FONDI REGIONALI PER IL TURISMO (FC 3424)	previsione di competenza <i>di cui già impegnato*</i> previsione di cassa <i>a fondo pluriennale vincolato</i>	97.670,00 17.670,00 187.826,25 0,00	43.430,00 0,00 0,00 43.430,00	0,00 0,00 0,00 0,00	141.100,00 17.670,00 187.826,25 43.430,00
49610/1	PROMOZIONE DELLO SVILUPPO TURISTICO (AVANZO IMP. SOGGIORNO)	previsione di competenza <i>di cui già impegnato*</i> previsione di cassa <i>a fondo pluriennale vincolato</i>	0,00 0,00 0,00 0,00	0,00 0,00 0,00 0,00	0,00 0,00 0,00 0,00	0,00 0,00 0,00 0,00
49612/0	INIZIATIVE PER BANDIERA BLU	previsione di competenza <i>di cui già impegnato*</i> previsione di cassa <i>a fondo pluriennale vincolato</i>	2.000,00 0,00 2.000,00 0,00	0,00 0,00 0,00 0,00	0,00 0,00 0,00 0,00	2.000,00 0,00 2.000,00 0,00
49613/0	PROMOZIONE DELLO SVILUPPO TURISTICO (AV. IMP. SOGGIORNO)	previsione di competenza <i>di cui già impegnato*</i> previsione di cassa <i>a fondo pluriennale vincolato</i>	0,00 0,00 119.134,95 0,00	0,00 0,00 0,00 0,00	0,00 0,00 4.175,15 0,00	0,00 0,00 114.959,80 0,00
49615/0	INIZIATIVE SVILUPPO TURISTICO PROVINCIALE (FC 5005 RT)	previsione di competenza <i>di cui già impegnato*</i> previsione di cassa <i>a fondo pluriennale vincolato</i>	47.645,00 0,00 61.410,05 0,00	0,00 0,00 7.548,00 0,00	4.630,00 0,00 0,00 0,00	43.015,00 0,00 68.958,05 0,00
49616/0	INIZIATIVE TURISTICHE DI AMBITO (FC 4980)	previsione di competenza <i>di cui già impegnato*</i> previsione di cassa <i>a fondo pluriennale vincolato</i>	20.000,00 0,00 29.222,35 0,00	9.222,35 0,00 0,00 9.222,35	0,00 0,00 0,00 0,00	29.222,35 0,00 29.222,35 9.222,35
49952/0	MISSIONI E FORMAZIONE PERSONALE COMANDATO EX PROVINCIA (FC 5005)	previsione di competenza <i>di cui già impegnato*</i>	4.000,00 0,00	0,00 0,00	0,00 0,00	4.000,00 0,00



SERVIZIO CULTURA E TURISMO SPESE PER MISSIONI, PROGRAMMI E MACROAGGREGATI PER CAPITOLI

MISSIONE PROGRAMMA TITOLO MACROAGGREGATO CAPITOLO	DENOMINAZIONE		PREVISIONI INIZIALI ANNO 2020	VARIAZIONI		PREVISIONI DEFINITIVE ANNO2020
				in aumento	in diminuzione	
		previsione di cassa	6.773,34	0,00	0,00	6.773,34
		<i>a fondo pluriennale vincolato</i>	<i>0,00</i>	<i>0,00</i>	<i>0,00</i>	<i>0,00</i>
Totale 103	Acquisto di beni e servizi	previsione di competenza	175.315,00	61.752,35	4.630,00	232.437,35
Macroaggregato		<i>di cui già impegnato*</i>	<i>17.670,00</i>	<i>0,00</i>	<i>0,00</i>	<i>17.670,00</i>
		previsione di cassa	413.798,41	16.648,00	5.096,12	425.350,29
		<i>a fondo pluriennale vincolato</i>	<i>0,00</i>	<i>52.652,35</i>	<i>0,00</i>	<i>52.652,35</i>
Totale Titolo 1	Spese correnti	previsione di competenza	180.315,00	61.752,35	4.630,00	237.437,35
		<i>di cui già impegnato*</i>	<i>17.670,00</i>	<i>0,00</i>	<i>0,00</i>	<i>17.670,00</i>
		previsione di cassa	422.958,26	16.648,00	5.108,61	434.497,65
		<i>a fondo pluriennale vincolato</i>	<i>0,00</i>	<i>52.652,35</i>	<i>0,00</i>	<i>52.652,35</i>
Titolo 2	Spese in conto capitale					
Macroaggregato 202	Investimenti fissi lordi e acquisto di terreni					
82026/0	FONDI REGIONALI PER SVILUPPO TURISTICO (FC 26011)	previsione di competenza	34.994,20	0,00	0,00	34.994,20
		<i>di cui già impegnato*</i>	<i>4.994,20</i>	<i>0,00</i>	<i>0,00</i>	<i>4.994,20</i>
		previsione di cassa	35.042,67	0,00	48,47	34.994,20
		<i>a fondo pluriennale vincolato</i>	<i>0,00</i>	<i>0,00</i>	<i>0,00</i>	<i>0,00</i>
Totale 202	Investimenti fissi lordi e acquisto di terreni	previsione di competenza	34.994,20	0,00	0,00	34.994,20
Macroaggregato		<i>di cui già impegnato*</i>	<i>4.994,20</i>	<i>0,00</i>	<i>0,00</i>	<i>4.994,20</i>
		previsione di cassa	35.042,67	0,00	48,47	34.994,20
		<i>a fondo pluriennale vincolato</i>	<i>0,00</i>	<i>0,00</i>	<i>0,00</i>	<i>0,00</i>
Totale Titolo 2	Spese in conto capitale	previsione di competenza	34.994,20	0,00	0,00	34.994,20
		<i>di cui già impegnato*</i>	<i>4.994,20</i>	<i>0,00</i>	<i>0,00</i>	<i>4.994,20</i>
		previsione di cassa	35.042,67	0,00	48,47	34.994,20
		<i>a fondo pluriennale vincolato</i>	<i>0,00</i>	<i>0,00</i>	<i>0,00</i>	<i>0,00</i>
Totale Programma 01	Sviluppo e valorizzazione del turismo	previsione di competenza	215.309,20	61.752,35	4.630,00	272.431,55
		<i>di cui già impegnato*</i>	<i>22.664,20</i>	<i>0,00</i>	<i>0,00</i>	<i>22.664,20</i>
		previsione di cassa	458.000,93	16.648,00	5.157,08	469.491,85
		<i>a fondo pluriennale vincolato</i>	<i>0,00</i>	<i>52.652,35</i>	<i>0,00</i>	<i>52.652,35</i>
Totale MISSIONE 07	Turismo	previsione di competenza	215.309,20	61.752,35	4.630,00	272.431,55
		<i>di cui già impegnato*</i>	<i>22.664,20</i>	<i>0,00</i>	<i>0,00</i>	<i>22.664,20</i>
		previsione di cassa	458.000,93	16.648,00	5.157,08	469.491,85
		<i>a fondo pluriennale vincolato</i>	<i>0,00</i>	<i>52.652,35</i>	<i>0,00</i>	<i>52.652,35</i>

**SERVIZIO CULTURA E TURISMO****SPESE PER MISSIONI, PROGRAMMI E MACROAGGREGATI PER CAPITOLI**

MISSIONE PROGRAMMA TITOLO MACROAGGREGATO CAPITOLO	DENOMINAZIONE		PREVISIONI INIZIALI ANNO 2020	VARIAZIONI		PREVISIONI DEFINITIVE ANNO 2020
				in aumento	in diminuzione	
<i>MISSIONE</i> 08	<i>Aspetto del territorio ed edilizia abitativa</i>					
0801 Programma 01	Urbanistica e assetto del territorio					
Titolo 1	Spese correnti					
Macroaggregato 103	Acquisto di beni e servizi					
41627/0	FONDI REGIONALI PROGETTAZIONE PIUSS (FC 3422)	previsione di competenza	0,00	0,00	0,00	0,00
		di cui già impegnato*	0,00	0,00	0,00	0,00
		previsione di cassa	0,00	0,00	0,00	0,00
		a fondo pluriennale vincolato	0,00	0,00	0,00	0,00
Totale 103	Acquisto di beni e servizi	previsione di competenza	0,00	0,00	0,00	0,00
Macroaggregato		di cui già impegnato*	0,00	0,00	0,00	0,00
		previsione di cassa	0,00	0,00	0,00	0,00
		a fondo pluriennale vincolato	0,00	0,00	0,00	0,00
Totale Titolo 1	Spese correnti	previsione di competenza	0,00	0,00	0,00	0,00
		di cui già impegnato*	0,00	0,00	0,00	0,00
		previsione di cassa	0,00	0,00	0,00	0,00
		a fondo pluriennale vincolato	0,00	0,00	0,00	0,00
Totale Programma 01	Urbanistica e assetto del territorio	previsione di competenza	0,00	0,00	0,00	0,00
		di cui già impegnato*	0,00	0,00	0,00	0,00
		previsione di cassa	0,00	0,00	0,00	0,00
		a fondo pluriennale vincolato	0,00	0,00	0,00	0,00
Totale MISSIONE 08	Aspetto del territorio ed edilizia abitativa	previsione di competenza	0,00	0,00	0,00	0,00
		di cui già impegnato*	0,00	0,00	0,00	0,00
		previsione di cassa	0,00	0,00	0,00	0,00
		a fondo pluriennale vincolato	0,00	0,00	0,00	0,00

**SERVIZIO CULTURA E TURISMO****SPESE PER MISSIONI, PROGRAMMI E MACROAGGREGATI PER CAPITOLI**

MISSIONE PROGRAMMA TITOLO MACROAGGREGATO CAPITOLO	DENOMINAZIONE		PREVISIONI INIZIALI ANNO 2020	VARIAZIONI		PREVISIONI DEFINITIVE ANNO 2020
				in aumento	in diminuzione	
MISSIONE 14	Sviluppo economico e competitività					
1402 Programma 02	Commercio - reti distributive - tutela dei consumatori					
TITOLO 1	Spese correnti					
Macroaggregato 104	Trasferimenti correnti					
50786/0	FONDO INCENTIVO PER LE IMPRESE	previsione di competenza	0,00	0,00	0,00	0,00
		di cui già impegnato*	0,00	0,00	0,00	0,00
		previsione di cassa	0,00	0,00	0,00	0,00
		a fondo pluriennale vincolato	0,00	0,00	0,00	0,00
Totale 104	Trasferimenti correnti	previsione di competenza	0,00	0,00	0,00	0,00
Macroaggregato		di cui già impegnato*	0,00	0,00	0,00	0,00
		previsione di cassa	0,00	0,00	0,00	0,00
		a fondo pluriennale vincolato	0,00	0,00	0,00	0,00
Totale Titolo 1	Spese correnti	previsione di competenza	0,00	0,00	0,00	0,00
		di cui già impegnato*	0,00	0,00	0,00	0,00
		previsione di cassa	0,00	0,00	0,00	0,00
		a fondo pluriennale vincolato	0,00	0,00	0,00	0,00
Totale Programma 02	Commercio - reti distributive - tutela dei consumatori	previsione di competenza	0,00	0,00	0,00	0,00
		di cui già impegnato*	0,00	0,00	0,00	0,00
		previsione di cassa	0,00	0,00	0,00	0,00
		a fondo pluriennale vincolato	0,00	0,00	0,00	0,00
Totale MISSIONE 14	Sviluppo economico e competitività	previsione di competenza	0,00	0,00	0,00	0,00
		di cui già impegnato*	0,00	0,00	0,00	0,00
		previsione di cassa	0,00	0,00	0,00	0,00
		a fondo pluriennale vincolato	0,00	0,00	0,00	0,00
TOTALE MISSIONI		previsione di competenza	921.809,20	183.027,35	4.630,00	1.100.206,55
		di cui già impegnato*	22.664,20	0,00	0,00	22.664,20
		previsione di cassa	1.482.013,76	312.281,39	6.261,70	1.788.033,45
		a fondo pluriennale vincolato	0,00	52.652,35	0,00	52.652,35
TOTALE GENERALE DELLE SPESE		previsione di competenza	921.809,20	183.027,35	4.630,00	1.100.206,55
		di cui già impegnato*	22.664,20	0,00	0,00	22.664,20
		previsione di cassa	1.482.013,76	312.281,39	6.261,70	1.788.033,45
		a fondo pluriennale vincolato	0,00	52.652,35	0,00	52.652,35



SERVIZIO SISTEMI INFORMATIVI SPESE PER MISSIONI, PROGRAMMI E MACROAGGREGATI PER CAPITOLI

MISSIONE PROGRAMMA TITOLO MACROAGGREGATO CAPITOLO	DENOMINAZIONE		PREVISIONI INIZIALI ANNO 2020	VARIAZIONI		PREVISIONI DEFINITIVE ANNO 2020
				in aumento	in diminuzione	
DISAVANZO DI AMMINISTRAZIONE			0,00	0,00	0,00	0,00
MISSIONE 01	Servizi istituzionali, generali e di gestione					
0103 Programma 03	Gestione economica, finanziaria, programmazione e provveditorato					
Titolo 1	Spese correnti					
Macroaggregato 103	Acquisto di beni e servizi					
31115/0	SPESE TELEFONICHE PROVVEDITORATO	previsione di competenza	1.400,00	0,00	550,00	850,00
		di cui già impegnato*	500,00	0,00	0,00	500,00
		previsione di cassa	1.527,11	0,00	610,99	916,12
		a fondo pluriennale vincolato	0,00	0,00	0,00	0,00
Totale 103	Acquisto di beni e servizi	previsione di competenza	1.400,00	0,00	550,00	850,00
Macroaggregato		di cui già impegnato*	500,00	0,00	0,00	500,00
		previsione di cassa	1.527,11	0,00	610,99	916,12
		a fondo pluriennale vincolato	0,00	0,00	0,00	0,00
Totale Titolo 1	Spese correnti	previsione di competenza	1.400,00	0,00	550,00	850,00
		di cui già impegnato*	500,00	0,00	0,00	500,00
		previsione di cassa	1.527,11	0,00	610,99	916,12
		a fondo pluriennale vincolato	0,00	0,00	0,00	0,00
Totale Programma 03	Gestione economica, finanziaria, programmazione e provveditorato	previsione di competenza	1.400,00	0,00	550,00	850,00
		di cui già impegnato*	500,00	0,00	0,00	500,00
		previsione di cassa	1.527,11	0,00	610,99	916,12
		a fondo pluriennale vincolato	0,00	0,00	0,00	0,00
0105 Programma 05	Gestione dei beni demaniali e patrimoniali					
Titolo 1	Spese correnti					
Macroaggregato 103	Acquisto di beni e servizi					
31195/6	SPESE TELEFONICHE UFFICI DECENTRATI	previsione di competenza	3.400,00	0,00	1.000,00	2.400,00
		di cui già impegnato*	1.040,00	0,00	0,00	1.040,00
		previsione di cassa	4.215,62	0,00	1.276,43	2.939,19
		a fondo pluriennale vincolato	0,00	0,00	0,00	0,00
31410/0	ALLACCI TELEFONICI E SPESE CONNESSE	previsione di competenza	8.000,00	0,00	0,00	8.000,00
		di cui già impegnato*	0,00	0,00	0,00	0,00
		previsione di cassa	9.315,50	0,00	571,54	8.743,96
		a fondo pluriennale vincolato	0,00	0,00	0,00	0,00
Totale 103	Acquisto di beni e servizi	previsione di competenza	11.400,00	0,00	1.000,00	10.400,00
Macroaggregato		di cui già impegnato*	1.040,00	0,00	0,00	1.040,00
		previsione di cassa	13.531,12	0,00	1.847,97	11.683,15
		a fondo pluriennale vincolato	0,00	0,00	0,00	0,00
Totale Titolo 1	Spese correnti	previsione di competenza	11.400,00	0,00	1.000,00	10.400,00
		di cui già impegnato*	1.040,00	0,00	0,00	1.040,00
		previsione di cassa	13.531,12	0,00	1.847,97	11.683,15
		a fondo pluriennale vincolato	0,00	0,00	0,00	0,00
Totale Programma 05	Gestione dei beni demaniali e patrimoniali	previsione di competenza	11.400,00	0,00	1.000,00	10.400,00
		di cui già impegnato*	1.040,00	0,00	0,00	1.040,00
		previsione di cassa	13.531,12	0,00	1.847,97	11.683,15
		a fondo pluriennale vincolato	0,00	0,00	0,00	0,00
0106 Programma 06	Ufficio tecnico					
Titolo 1	Spese correnti					
Macroaggregato 103	Acquisto di beni e servizi					
33355/0	SPESE TELEFONICHE LAVORI PUBBLICI	previsione di competenza	4.000,00	0,00	1.000,00	3.000,00
		di cui già impegnato*	2.410,00	0,00	0,00	2.410,00
		previsione di cassa	4.832,22	0,00	1.203,07	3.629,15
		a fondo pluriennale vincolato	0,00	0,00	0,00	0,00
Totale 103	Acquisto di beni e servizi	previsione di competenza	4.000,00	0,00	1.000,00	3.000,00
Macroaggregato		di cui già impegnato*	2.410,00	0,00	0,00	2.410,00
		previsione di cassa	4.832,22	0,00	1.203,07	3.629,15
		a fondo pluriennale vincolato	0,00	0,00	0,00	0,00



SERVIZIO SISTEMI INFORMATIVI SPESE PER MISSIONI, PROGRAMMI E MACROAGGREGATI PER CAPITOLI

MISSIONE PROGRAMMA TITOLO MACROAGGREGATO CAPITOLO	DENOMINAZIONE		PREVISIONI INIZIALI ANNO 2020	VARIAZIONI		PREVISIONI DEFINITIVE ANNO2020
				in aumento	in diminuzione	
Totale Titolo 1	Spese correnti	previsione di competenza	4.000,00	0,00	1.000,00	3.000,00
		<i>di cui già impegnato*</i>	2.410,00	0,00	0,00	2.410,00
		previsione di cassa	4.832,22	0,00	1.203,07	3.629,15
		<i>a fondo pluriennale vincolato</i>	0,00	0,00	0,00	0,00
Totale Programma 06	Ufficio tecnico	previsione di competenza	4.000,00	0,00	1.000,00	3.000,00
		<i>di cui già impegnato*</i>	2.410,00	0,00	0,00	2.410,00
		previsione di cassa	4.832,22	0,00	1.203,07	3.629,15
		<i>a fondo pluriennale vincolato</i>	0,00	0,00	0,00	0,00
0107 Programma 07	Elezioni e consultazioni popolari - Anagrafe e stato civile					
Titolo 1	Spese correnti					
Macroaggregato 103	Acquisto di beni e servizi					
32195/0	SPESE TELEFONICHE SERVIZI DEMOGRAFICI	previsione di competenza	600,00	0,00	300,00	300,00
		<i>di cui già impegnato*</i>	150,00	0,00	0,00	150,00
		previsione di cassa	769,19	0,00	455,22	313,97
		<i>a fondo pluriennale vincolato</i>	0,00	0,00	0,00	0,00
Totale 103	Acquisto di beni e servizi	previsione di competenza	600,00	0,00	300,00	300,00
Macroaggregato		<i>di cui già impegnato*</i>	150,00	0,00	0,00	150,00
		previsione di cassa	769,19	0,00	455,22	313,97
		<i>a fondo pluriennale vincolato</i>	0,00	0,00	0,00	0,00
Totale Titolo 1	Spese correnti	previsione di competenza	600,00	0,00	300,00	300,00
		<i>di cui già impegnato*</i>	150,00	0,00	0,00	150,00
		previsione di cassa	769,19	0,00	455,22	313,97
		<i>a fondo pluriennale vincolato</i>	0,00	0,00	0,00	0,00
Totale Programma 07	Elezioni e consultazioni popolari - Anagrafe e stato civile	previsione di competenza	600,00	0,00	300,00	300,00
		<i>di cui già impegnato*</i>	150,00	0,00	0,00	150,00
		previsione di cassa	769,19	0,00	455,22	313,97
		<i>a fondo pluriennale vincolato</i>	0,00	0,00	0,00	0,00
0108 Programma 08	Statistica e sistemi informativi					
Titolo 1	Spese correnti					
Macroaggregato 101	Redditi da lavoro dipendente					
32650/0	STRAORDINARIO PERSONALE SERVIZI INFORMATIVI	previsione di competenza	4.000,00	0,00	0,00	4.000,00
		<i>di cui già impegnato*</i>	0,00	0,00	0,00	0,00
		previsione di cassa	6.497,42	0,00	1.539,64	4.957,78
		<i>a fondo pluriennale vincolato</i>	0,00	0,00	0,00	0,00
33750/0	STRAORDINARIO PERSONALE SERVIZIO STATISTICA	previsione di competenza	0,00	0,00	0,00	0,00
		<i>di cui già impegnato*</i>	0,00	0,00	0,00	0,00
		previsione di cassa	0,00	0,00	0,00	0,00
		<i>a fondo pluriennale vincolato</i>	0,00	0,00	0,00	0,00
33941/0	SPESE PER I CENSIMENTI - PERSONALE UFFICIO INTERNO (FC 4976)	previsione di competenza	5.000,00	0,00	0,00	5.000,00
		<i>di cui già impegnato*</i>	0,00	0,00	0,00	0,00
		previsione di cassa	13.000,00	0,00	0,00	13.000,00
		<i>a fondo pluriennale vincolato</i>	0,00	0,00	0,00	0,00
Totale 101	Redditi da lavoro dipendente	previsione di competenza	9.000,00	0,00	0,00	9.000,00
Macroaggregato		<i>di cui già impegnato*</i>	0,00	0,00	0,00	0,00
		previsione di cassa	19.497,42	0,00	1.539,64	17.957,78
		<i>a fondo pluriennale vincolato</i>	0,00	0,00	0,00	0,00
Macroaggregato 102	Imposte e tasse a carico dell'ente					
32186/0	IRAP STATISTICA	previsione di competenza	0,00	0,00	0,00	0,00
		<i>di cui già impegnato*</i>	0,00	0,00	0,00	0,00
		previsione di cassa	0,00	0,00	0,00	0,00
		<i>a fondo pluriennale vincolato</i>	0,00	0,00	0,00	0,00
Totale 102	Imposte e tasse a carico dell'ente	previsione di competenza	0,00	0,00	0,00	0,00
Macroaggregato		<i>di cui già impegnato*</i>	0,00	0,00	0,00	0,00
		previsione di cassa	0,00	0,00	0,00	0,00
		<i>a fondo pluriennale vincolato</i>	0,00	0,00	0,00	0,00
Macroaggregato 103	Acquisto di beni e servizi					
32810/1	BENI SPECIFICI PER SISTEMI INFORMATIVI	previsione di competenza	28.000,00	0,00	0,00	28.000,00
		<i>di cui già impegnato*</i>	655,14	0,00	0,00	655,14
		previsione di cassa	28.902,42	0,00	27,95	28.874,47
		<i>a fondo pluriennale vincolato</i>	0,00	0,00	0,00	0,00



SERVIZIO SISTEMI INFORMATIVI SPESE PER MISSIONI, PROGRAMMI E MACROAGGREGATI PER CAPITOLI

MISSIONE PROGRAMMA TITOLO MACROAGGREGATO CAPITOLO	DENOMINAZIONE		PREVISIONI INIZIALI ANNO 2020	VARIAZIONI		PREVISIONI DEFINITIVE ANNO2020
				in aumento	in diminuzione	
32810/4	CANONI, CONSULENZE E SERVIZI PER SISTEMA INFORMATIVO	previsione di competenza	430.000,00	4.758,00	0,00	434.758,00
		di cui già impegnato*	7.608,87	0,00	0,00	7.608,87
		previsione di cassa	513.165,34	4.757,98	0,00	517.923,32
		a fondo pluriennale vincolato	0,00	0,00	0,00	0,00
32810/7	PROGETTI COMUNITARI INFORMATICA FC 4982	previsione di competenza	0,00	0,00	0,00	0,00
		di cui già impegnato*	0,00	0,00	0,00	0,00
		previsione di cassa	0,00	0,00	0,00	0,00
		a fondo pluriennale vincolato	0,00	0,00	0,00	0,00
32815/0	SVILUPPO SISTEMA INFORMATIVO-CONTRIB.R.T.-VEDI C.3360 E	previsione di competenza	5.000,00	0,00	0,00	5.000,00
		di cui già impegnato*	0,00	0,00	0,00	0,00
		previsione di cassa	5.000,00	0,00	0,00	5.000,00
		a fondo pluriennale vincolato	0,00	0,00	0,00	0,00
32816/0	FORMAZIONE PROFESSIONALE SERVIZI INFORMATIVI	previsione di competenza	500,00	0,00	0,00	500,00
		di cui già impegnato*	0,00	0,00	0,00	0,00
		previsione di cassa	721,10	0,00	221,10	500,00
		a fondo pluriennale vincolato	0,00	0,00	0,00	0,00
32820/0	SPESE TELEFONICHE SERVIZI INFORMATIVI	previsione di competenza	1.450,00	150,00	0,00	1.600,00
		di cui già impegnato*	1.300,00	0,00	0,00	1.300,00
		previsione di cassa	1.803,36	2,22	0,00	1.805,58
		a fondo pluriennale vincolato	0,00	0,00	0,00	0,00
33910/0	FORMAZIONE PROFESSIONALE UFFICIO STATISTICA	previsione di competenza	500,00	0,00	0,00	500,00
		di cui già impegnato*	0,00	0,00	0,00	0,00
		previsione di cassa	700,15	0,00	200,15	500,00
		a fondo pluriennale vincolato	0,00	0,00	0,00	0,00
33920/0	SPESE INDAGINI E RILEVAZIONI STATISTICHE (F.C.4975 E)	previsione di competenza	20.000,00	0,00	0,00	20.000,00
		di cui già impegnato*	0,00	0,00	0,00	0,00
		previsione di cassa	29.418,01	0,00	1.175,01	28.243,00
		a fondo pluriennale vincolato	0,00	0,00	0,00	0,00
33930/0	INCARICHI RILEVAZIONI STATISTICHE	previsione di competenza	20.315,00	0,00	0,00	20.315,00
		di cui già impegnato*	0,00	0,00	0,00	0,00
		previsione di cassa	30.470,32	0,00	0,01	30.470,31
		a fondo pluriennale vincolato	0,00	0,00	0,00	0,00
33940/0	SPESE PER I CENSIMENTI - RILEVAZIONI ESTERNE (FC 4976)	previsione di competenza	52.300,00	0,00	0,00	52.300,00
		di cui già impegnato*	0,00	0,00	0,00	0,00
		previsione di cassa	100.090,90	0,00	10.790,90	89.300,00
		a fondo pluriennale vincolato	0,00	0,00	0,00	0,00
33944/0	SPESE PER I CENSIMENTI: SPESE ACCESSORIE (FC 4976)	previsione di competenza	0,00	0,00	0,00	0,00
		di cui già impegnato*	0,00	0,00	0,00	0,00
		previsione di cassa	0,00	0,00	0,00	0,00
		a fondo pluriennale vincolato	0,00	0,00	0,00	0,00
Totale 103 Macroaggregato	Acquisto di beni e servizi	previsione di competenza	558.065,00	4.908,00	0,00	562.973,00
		di cui già impegnato*	9.564,01	0,00	0,00	9.564,01
		previsione di cassa	710.271,60	4.760,20	12.415,12	702.616,68
		a fondo pluriennale vincolato	0,00	0,00	0,00	0,00
Totale Titolo 1	Spese correnti	previsione di competenza	567.065,00	4.908,00	0,00	571.973,00
		di cui già impegnato*	9.564,01	0,00	0,00	9.564,01
		previsione di cassa	729.769,02	4.760,20	13.954,76	720.574,46
		a fondo pluriennale vincolato	0,00	0,00	0,00	0,00
TITOLO 2	Spese in conto capitale					
Macroaggregato 202	Investimenti fissi lordi e acquisto di terreni					
30853/0	ACQUISIZIONE PRODOTTI SOFTWARE (AVANZO AMM.NE)	previsione di competenza	0,00	0,00	0,00	0,00
		di cui già impegnato*	0,00	0,00	0,00	0,00
		previsione di cassa	0,00	0,00	0,00	0,00
		a fondo pluriennale vincolato	0,00	0,00	0,00	0,00
52000/0	RETI DI TELECOMUNICAZIONE (MPS) FC 13536	previsione di competenza	0,00	0,00	0,00	0,00
		di cui già impegnato*	0,00	0,00	0,00	0,00
		previsione di cassa	0,00	0,00	0,00	0,00



SERVIZIO SISTEMI INFORMATIVI SPESE PER MISSIONI, PROGRAMMI E MACROAGGREGATI PER CAPITOLI

MISSIONE PROGRAMMA TITOLO MACROAGGREGATO CAPITOLO	DENOMINAZIONE		PREVISIONI INIZIALI ANNO 2020	VARIAZIONI		PREVISIONI DEFINITIVE ANNO 2020
				in aumento	in diminuzione	
		<i>a fondo pluriennale vincolato</i>	0,00	0,00	0,00	0,00
Totale 202	Investimenti fissi lordi e acquisto di terreni	previsione di competenza	0,00	0,00	0,00	0,00
Macroaggregato		<i>di cui già impegnato*</i>	0,00	0,00	0,00	0,00
		previsione di cassa	0,00	0,00	0,00	0,00
		<i>a fondo pluriennale vincolato</i>	0,00	0,00	0,00	0,00
Totale Titolo 2	Spese in conto capitale	previsione di competenza	0,00	0,00	0,00	0,00
		<i>di cui già impegnato*</i>	0,00	0,00	0,00	0,00
		previsione di cassa	0,00	0,00	0,00	0,00
		<i>a fondo pluriennale vincolato</i>	0,00	0,00	0,00	0,00
Totale Programma 08	Statistica e sistemi informativi	previsione di competenza	567.065,00	4.908,00	0,00	571.973,00
		<i>di cui già impegnato*</i>	9.564,01	0,00	0,00	9.564,01
		previsione di cassa	729.769,02	4.760,20	13.954,76	720.574,46
		<i>a fondo pluriennale vincolato</i>	0,00	0,00	0,00	0,00
0111 Programma 11	Altri servizi generali					
Titolo 1	Spese correnti					
Macroaggregato 103	Acquisto di beni e servizi					
31150/2	TRAFFICO E CANONI LINEE TELEFONICHE VARIE	previsione di competenza	11.200,00	7.650,00	0,00	18.850,00
		<i>di cui già impegnato*</i>	1.760,00	0,00	0,00	1.760,00
		previsione di cassa	13.191,56	7.209,69	0,00	20.401,25
		<i>a fondo pluriennale vincolato</i>	0,00	0,00	0,00	0,00
31205/0	SPESE TELEFONICHE UFFICIO RELAZIONE CON IL PUBBLICO	previsione di competenza	850,00	0,00	0,00	850,00
		<i>di cui già impegnato*</i>	450,00	0,00	0,00	450,00
		previsione di cassa	1.042,25	0,00	128,33	913,92
		<i>a fondo pluriennale vincolato</i>	0,00	0,00	0,00	0,00
Totale 103	Acquisto di beni e servizi	previsione di competenza	12.050,00	7.650,00	0,00	19.700,00
Macroaggregato		<i>di cui già impegnato*</i>	2.210,00	0,00	0,00	2.210,00
		previsione di cassa	14.233,81	7.209,69	128,33	21.315,17
		<i>a fondo pluriennale vincolato</i>	0,00	0,00	0,00	0,00
Totale Titolo 1	Spese correnti	previsione di competenza	12.050,00	7.650,00	0,00	19.700,00
		<i>di cui già impegnato*</i>	2.210,00	0,00	0,00	2.210,00
		previsione di cassa	14.233,81	7.209,69	128,33	21.315,17
		<i>a fondo pluriennale vincolato</i>	0,00	0,00	0,00	0,00
Totale Programma 11	Altri servizi generali	previsione di competenza	12.050,00	7.650,00	0,00	19.700,00
		<i>di cui già impegnato*</i>	2.210,00	0,00	0,00	2.210,00
		previsione di cassa	14.233,81	7.209,69	128,33	21.315,17
		<i>a fondo pluriennale vincolato</i>	0,00	0,00	0,00	0,00
Totale MISSIONE 01	Servizi istituzionali, generali e di gestione	previsione di competenza	596.515,00	12.558,00	2.850,00	606.223,00
		<i>di cui già impegnato*</i>	15.874,01	0,00	0,00	15.874,01
		previsione di cassa	764.662,47	11.969,89	18.200,34	758.432,02
		<i>a fondo pluriennale vincolato</i>	0,00	0,00	0,00	0,00

**SERVIZIO SISTEMI INFORMATIVI****SPESE PER MISSIONI, PROGRAMMI E MACROAGGREGATI PER CAPITOLI**

MISSIONE PROGRAMMA TITOLO MACROAGGREGATO CAPITOLO	DENOMINAZIONE		PREVISIONI INIZIALI ANNO 2020	VARIAZIONI		PREVISIONI DEFINITIVE ANNO 2020
				in aumento	in diminuzione	
<i>MISSIONE</i> 02	<i>Giustizia</i>					
0201 Programma 01	Uffici giudiziari					
Titolo 1	Spese correnti					
Macroaggregato 103	Acquisto di beni e servizi					
35150/0	SPESE TELEFONICHE UFFICI GIUDIZIARI	previsione di competenza	0,00	0,00	0,00	0,00
		<i>di cui già impegnato*</i>	0,00	0,00	0,00	0,00
		previsione di cassa	0,00	0,00	0,00	0,00
		<i>a fondo pluriennale vincolato</i>	0,00	0,00	0,00	0,00
Totale 103	Acquisto di beni e servizi	previsione di competenza	0,00	0,00	0,00	0,00
Macroaggregato		<i>di cui già impegnato*</i>	0,00	0,00	0,00	0,00
		previsione di cassa	0,00	0,00	0,00	0,00
		<i>a fondo pluriennale vincolato</i>	0,00	0,00	0,00	0,00
Totale Titolo 1	Spese correnti	previsione di competenza	0,00	0,00	0,00	0,00
		<i>di cui già impegnato*</i>	0,00	0,00	0,00	0,00
		previsione di cassa	0,00	0,00	0,00	0,00
		<i>a fondo pluriennale vincolato</i>	0,00	0,00	0,00	0,00
Totale Programma 01	Uffici giudiziari	previsione di competenza	0,00	0,00	0,00	0,00
		<i>di cui già impegnato*</i>	0,00	0,00	0,00	0,00
		previsione di cassa	0,00	0,00	0,00	0,00
		<i>a fondo pluriennale vincolato</i>	0,00	0,00	0,00	0,00
Totale MISSIONE 02	Giustizia	previsione di competenza	0,00	0,00	0,00	0,00
		<i>di cui già impegnato*</i>	0,00	0,00	0,00	0,00
		previsione di cassa	0,00	0,00	0,00	0,00
		<i>a fondo pluriennale vincolato</i>	0,00	0,00	0,00	0,00



SERVIZIO SISTEMI INFORMATIVI SPESE PER MISSIONI, PROGRAMMI E MACROAGGREGATI PER CAPITOLI

MISSIONE PROGRAMMA TITOLO MACROAGGREGATO CAPITOLO	DENOMINAZIONE		PREVISIONI INIZIALI ANNO 2020	VARIAZIONI		PREVISIONI DEFINITIVE ANNO2020
				in aumento	in diminuzione	
MISSIONE 03	Ordine pubblico e sicurezza					
0301 Programma 01	Polizia locale e amministrativa					
TITOLO 1	Spese correnti					
Macroaggregato 103	Acquisto di beni e servizi					
35450/4	TRAFFICO E CANONI LINEE TELEFONICHE POLIZIA MUNICIPALE	previsione di competenza	18.000,00	300,00	0,00	18.300,00
		di cui già impegnato*	10.850,00	0,00	0,00	10.850,00
		previsione di cassa	22.796,13	0,00	663,23	22.132,90
		a fondo pluriennale vincolato	0,00	0,00	0,00	0,00
Totale 103 Macroaggregato	Acquisto di beni e servizi	previsione di competenza	18.000,00	300,00	0,00	18.300,00
		di cui già impegnato*	10.850,00	0,00	0,00	10.850,00
		previsione di cassa	22.796,13	0,00	663,23	22.132,90
		a fondo pluriennale vincolato	0,00	0,00	0,00	0,00
Totale Titolo 1	Spese correnti	previsione di competenza	18.000,00	300,00	0,00	18.300,00
		di cui già impegnato*	10.850,00	0,00	0,00	10.850,00
		previsione di cassa	22.796,13	0,00	663,23	22.132,90
		a fondo pluriennale vincolato	0,00	0,00	0,00	0,00
Totale Programma 01	Polizia locale e amministrativa	previsione di competenza	18.000,00	300,00	0,00	18.300,00
		di cui già impegnato*	10.850,00	0,00	0,00	10.850,00
		previsione di cassa	22.796,13	0,00	663,23	22.132,90
		a fondo pluriennale vincolato	0,00	0,00	0,00	0,00
0302 Programma 02	Sistema integrato di sicurezza urbana					
TITOLO 1	Spese correnti					
Macroaggregato 103	Acquisto di beni e servizi					
35500/28	SEGNALETICA TOPONOMASTICA (FC 7100 - 7200)	previsione di competenza	70.000,00	0,00	20.000,00	50.000,00
		di cui già impegnato*	0,00	0,00	0,00	0,00
		previsione di cassa	129.999,62	0,00	20.000,00	109.999,62
		a fondo pluriennale vincolato	0,00	0,00	0,00	0,00
Totale 103 Macroaggregato	Acquisto di beni e servizi	previsione di competenza	70.000,00	0,00	20.000,00	50.000,00
		di cui già impegnato*	0,00	0,00	0,00	0,00
		previsione di cassa	129.999,62	0,00	20.000,00	109.999,62
		a fondo pluriennale vincolato	0,00	0,00	0,00	0,00
Totale Titolo 1	Spese correnti	previsione di competenza	70.000,00	0,00	20.000,00	50.000,00
		di cui già impegnato*	0,00	0,00	0,00	0,00
		previsione di cassa	129.999,62	0,00	20.000,00	109.999,62
		a fondo pluriennale vincolato	0,00	0,00	0,00	0,00
Totale Programma 02	Sistema integrato di sicurezza urbana	previsione di competenza	70.000,00	0,00	20.000,00	50.000,00
		di cui già impegnato*	0,00	0,00	0,00	0,00
		previsione di cassa	129.999,62	0,00	20.000,00	109.999,62
		a fondo pluriennale vincolato	0,00	0,00	0,00	0,00
Totale MISSIONE 03	Ordine pubblico e sicurezza	previsione di competenza	88.000,00	300,00	20.000,00	68.300,00
		di cui già impegnato*	10.850,00	0,00	0,00	10.850,00
		previsione di cassa	152.795,75	0,00	20.663,23	132.132,52
		a fondo pluriennale vincolato	0,00	0,00	0,00	0,00



SERVIZIO SISTEMI INFORMATIVI SPESE PER MISSIONI, PROGRAMMI E MACROAGGREGATI PER CAPITOLI

MISSIONE PROGRAMMA TITOLO MACROAGGREGATO CAPITOLO	DENOMINAZIONE		PREVISIONI INIZIALI ANNO 2020	VARIAZIONI		PREVISIONI DEFINITIVE ANNO 2020
				in aumento	in diminuzione	
MISSIONE 04	Istruzione e diritto allo studio					
0401 Programma 01	Istruzione prescolastica					
TITOLO 1	Spese correnti					
Macroaggregato 103	Acquisto di beni e servizi					
35918/0	SPESE TELEFONICHE MATERNE COMUNALI	previsione di competenza di cui già impegnato*	4.200,00 420,00	0,00 0,00	0,00 0,00	4.200,00 420,00
		previsione di cassa a fondo pluriennale vincolato	5.249,33 0,00	0,00 0,00	325,36 0,00	4.923,97 0,00
36570/0	SPESE TELEFONICHE SCUOLE MATERNE STATALI	previsione di competenza di cui già impegnato*	7.400,00 1.780,00	0,00 0,00	0,00 0,00	7.400,00 1.780,00
		previsione di cassa a fondo pluriennale vincolato	9.023,69 0,00	0,00 0,00	40,04 0,00	8.983,65 0,00
Totale 103	Acquisto di beni e servizi	previsione di competenza di cui già impegnato*	11.600,00 2.200,00	0,00 0,00	0,00 0,00	11.600,00 2.200,00
Macroaggregato		previsione di cassa a fondo pluriennale vincolato	14.273,02 0,00	0,00 0,00	365,40 0,00	13.907,62 0,00
Totale Titolo 1	Spese correnti	previsione di competenza di cui già impegnato*	11.600,00 2.200,00	0,00 0,00	0,00 0,00	11.600,00 2.200,00
		previsione di cassa a fondo pluriennale vincolato	14.273,02 0,00	0,00 0,00	365,40 0,00	13.907,62 0,00
Totale Programma 01	Istruzione prescolastica	previsione di competenza di cui già impegnato*	11.600,00 2.200,00	0,00 0,00	0,00 0,00	11.600,00 2.200,00
		previsione di cassa a fondo pluriennale vincolato	14.273,02 0,00	0,00 0,00	365,40 0,00	13.907,62 0,00
0402 Programma 02	Altri ordini di istruzione non universitaria					
TITOLO 1	Spese correnti					
Macroaggregato 103	Acquisto di beni e servizi					
37360/0	SPESE TELEFONICHE SCUOLE ELEMENTARI STATALI	previsione di competenza di cui già impegnato*	11.900,00 4.250,00	2.000,00 0,00	0,00 0,00	13.900,00 4.250,00
		previsione di cassa a fondo pluriennale vincolato	14.656,63 0,00	1.997,99 0,00	0,00 0,00	16.654,62 0,00
37750/0	SPESE TELEFONICHE SCUOLE MEDIE STATALI	previsione di competenza di cui già impegnato*	5.000,00 2.180,00	0,00 0,00	0,00 0,00	5.000,00 2.180,00
		previsione di cassa a fondo pluriennale vincolato	6.060,96 0,00	0,00 0,00	39,42 0,00	6.021,54 0,00
Totale 103	Acquisto di beni e servizi	previsione di competenza di cui già impegnato*	16.900,00 6.430,00	2.000,00 0,00	0,00 0,00	18.900,00 6.430,00
Macroaggregato		previsione di cassa a fondo pluriennale vincolato	20.717,59 0,00	1.997,99 0,00	39,42 0,00	22.676,16 0,00
Totale Titolo 1	Spese correnti	previsione di competenza di cui già impegnato*	16.900,00 6.430,00	2.000,00 0,00	0,00 0,00	18.900,00 6.430,00
		previsione di cassa a fondo pluriennale vincolato	20.717,59 0,00	1.997,99 0,00	39,42 0,00	22.676,16 0,00
Totale Programma 02	Altri ordini di istruzione non universitaria	previsione di competenza di cui già impegnato*	16.900,00 6.430,00	2.000,00 0,00	0,00 0,00	18.900,00 6.430,00
		previsione di cassa a fondo pluriennale vincolato	20.717,59 0,00	1.997,99 0,00	39,42 0,00	22.676,16 0,00
0406 Programma 06	Servizi ausiliari all'istruzione					
TITOLO 1	Spese correnti					
Macroaggregato 103	Acquisto di beni e servizi					
39163/0	TRAFFICO E CANONI LINEE TELEFONICHE VARIE	previsione di competenza di cui già impegnato*	7.000,00 0,00	0,00 0,00	400,00 0,00	6.600,00 0,00
		previsione di cassa a fondo pluriennale vincolato	8.472,96 0,00	0,00 0,00	408,60 0,00	8.064,36 0,00
Totale 103	Acquisto di beni e servizi	previsione di competenza di cui già impegnato*	7.000,00 0,00	0,00 0,00	400,00 0,00	6.600,00 0,00
Macroaggregato		previsione di cassa a fondo pluriennale vincolato	8.472,96 0,00	0,00 0,00	408,60 0,00	8.064,36 0,00

**SERVIZIO SISTEMI INFORMATIVI****SPESE PER MISSIONI, PROGRAMMI E MACROAGGREGATI PER CAPITOLI**

MISSIONE PROGRAMMA TITOLO MACROAGGREGATO CAPITOLO	DENOMINAZIONE		PREVISIONI INIZIALI ANNO 2020	VARIAZIONI		PREVISIONI DEFINITIVE ANNO2020
				in aumento	in diminuzione	
Totale Titolo 1	Spese correnti	previsione di competenza	7.000,00	0,00	400,00	6.600,00
		<i>di cui già impegnato*</i>	0,00	0,00	0,00	0,00
		previsione di cassa	8.472,96	0,00	408,60	8.064,36
		<i>a fondo pluriennale vincolato</i>	0,00	0,00	0,00	0,00
Totale Programma 06	Servizi ausiliari all'istruzione	previsione di competenza	7.000,00	0,00	400,00	6.600,00
		<i>di cui già impegnato*</i>	0,00	0,00	0,00	0,00
		previsione di cassa	8.472,96	0,00	408,60	8.064,36
		<i>a fondo pluriennale vincolato</i>	0,00	0,00	0,00	0,00
Totale MISSIONE 04	Istruzione e diritto allo studio	previsione di competenza	35.500,00	2.000,00	400,00	37.100,00
		<i>di cui già impegnato*</i>	8.630,00	0,00	0,00	8.630,00
		previsione di cassa	43.463,57	1.997,99	813,42	44.648,14
		<i>a fondo pluriennale vincolato</i>	0,00	0,00	0,00	0,00



SERVIZIO SISTEMI INFORMATIVI SPESE PER MISSIONI, PROGRAMMI E MACROAGGREGATI PER CAPITOLI

MISSIONE PROGRAMMA TITOLO MACROAGGREGATO CAPITOLO	DENOMINAZIONE		PREVISIONI INIZIALI ANNO 2020	VARIAZIONI		PREVISIONI DEFINITIVE ANNO 2020
				in aumento	in diminuzione	
MISSIONE	05	Tutela e valorizzazione dei beni e delle attività culturali				
0502 Programma	02	Attività culturali e interventi diversi nel settore culturale				
TITOLO	1	Spese correnti				
Macroaggregato	103	Acquisto di beni e servizi				
39555/4	SPESE TELEFONICHE BIBLIOTECA	previsione di competenza di cui già impegnato* previsione di cassa a fondo pluriennale vincolato	700,00 0,00 803,20 0,00	0,00 0,00 0,00 0,00	700,00 0,00 803,20 0,00	0,00 0,00 0,00 0,00
39560/5	SPESE TELEFONICHE MUSEO ARCHEOLOGICO (RILEVANTE AI FINI I.V.A.)	previsione di competenza di cui già impegnato* previsione di cassa a fondo pluriennale vincolato	1.700,00 160,00 2.102,01 0,00	0,00 0,00 0,00 0,00	0,00 0,00 58,83 0,00	1.700,00 160,00 2.043,18 0,00
40450/4	SPESE TELEFONICHE TEATRO COMUNALE	previsione di competenza di cui già impegnato* previsione di cassa a fondo pluriennale vincolato	400,00 230,00 516,10 0,00	100,00 0,00 20,01 0,00	0,00 0,00 0,00 0,00	500,00 230,00 536,11 0,00
40463/0	TRAFFICO E CANONI LINEE TELEFONICHE VARIE	previsione di competenza di cui già impegnato* previsione di cassa a fondo pluriennale vincolato	3.800,00 1.900,00 4.866,04 0,00	800,00 0,00 355,72 0,00	0,00 0,00 0,00 0,00	4.600,00 1.900,00 5.221,76 0,00
Totale Macroaggregato	103 Acquisto di beni e servizi	previsione di competenza di cui già impegnato* previsione di cassa a fondo pluriennale vincolato	6.600,00 2.290,00 8.287,35 0,00	900,00 0,00 375,73 0,00	700,00 0,00 862,03 0,00	6.800,00 2.290,00 7.801,05 0,00
Totale Titolo	1 Spese correnti	previsione di competenza di cui già impegnato* previsione di cassa a fondo pluriennale vincolato	6.600,00 2.290,00 8.287,35 0,00	900,00 0,00 375,73 0,00	700,00 0,00 862,03 0,00	6.800,00 2.290,00 7.801,05 0,00
Totale Programma	02 Attività culturali e interventi diversi nel settore culturale	previsione di competenza di cui già impegnato* previsione di cassa a fondo pluriennale vincolato	6.600,00 2.290,00 8.287,35 0,00	900,00 0,00 375,73 0,00	700,00 0,00 862,03 0,00	6.800,00 2.290,00 7.801,05 0,00
Totale MISSIONE	05 Tutela e valorizzazione dei beni e delle attività culturali	previsione di competenza di cui già impegnato* previsione di cassa a fondo pluriennale vincolato	6.600,00 2.290,00 8.287,35 0,00	900,00 0,00 375,73 0,00	700,00 0,00 862,03 0,00	6.800,00 2.290,00 7.801,05 0,00



SERVIZIO SISTEMI INFORMATIVI SPESE PER MISSIONI, PROGRAMMI E MACROAGGREGATI PER CAPITOLI

MISSIONE PROGRAMMA TITOLO MACROAGGREGATO CAPITOLO	DENOMINAZIONE		PREVISIONI INIZIALI ANNO 2020	VARIAZIONI		PREVISIONI DEFINITIVE ANNO2020
				in aumento	in diminuzione	
MISSIONE 06	Politiche giovanili, sport e tempo libero					
0601 Programma 01	Sport e tempo libero					
TITOLO 1	Spese correnti					
Macroaggregato 103	Acquisto di beni e servizi					
46810/5	SPESE TELEFONICHE PISCINE (RILEVANTE AI FINI I.V.A.)	previsione di competenza	350,00	0,00	350,00	0,00
		di cui già impegnato*	0,00	0,00	0,00	0,00
		previsione di cassa	593,91	0,00	593,91	0,00
		a fondo pluriennale vincolato	0,00	0,00	0,00	0,00
Totale 103 Macroaggregato	Acquisto di beni e servizi	previsione di competenza	350,00	0,00	350,00	0,00
		di cui già impegnato*	0,00	0,00	0,00	0,00
		previsione di cassa	593,91	0,00	593,91	0,00
		a fondo pluriennale vincolato	0,00	0,00	0,00	0,00
Totale Titolo 1	Spese correnti	previsione di competenza	350,00	0,00	350,00	0,00
		di cui già impegnato*	0,00	0,00	0,00	0,00
		previsione di cassa	593,91	0,00	593,91	0,00
		a fondo pluriennale vincolato	0,00	0,00	0,00	0,00
Totale Programma 01	Sport e tempo libero	previsione di competenza	350,00	0,00	350,00	0,00
		di cui già impegnato*	0,00	0,00	0,00	0,00
		previsione di cassa	593,91	0,00	593,91	0,00
		a fondo pluriennale vincolato	0,00	0,00	0,00	0,00
Totale MISSIONE 06	Politiche giovanili, sport e tempo libero					
		previsione di competenza	350,00	0,00	350,00	0,00
		di cui già impegnato*	0,00	0,00	0,00	0,00
		previsione di cassa	593,91	0,00	593,91	0,00
		a fondo pluriennale vincolato	0,00	0,00	0,00	0,00



SERVIZIO SISTEMI INFORMATIVI SPESE PER MISSIONI, PROGRAMMI E MACROAGGREGATI PER CAPITOLI

MISSIONE PROGRAMMA TITOLO MACROAGGREGATO CAPITOLO	DENOMINAZIONE		PREVISIONI INIZIALI ANNO 2020	VARIAZIONI		PREVISIONI DEFINITIVE ANNO2020
				in aumento	in diminuzione	
MISSIONE 08	Aspetto del territorio ed edilizia abitativa					
0801 Programma 01	Urbanistica e assetto del territorio					
Titolo 1	Spese correnti					
Macroaggregato 103	Acquisto di beni e servizi					
41631/0	TRAFFICO E CANONI LINEE TELEFONICHE VARIE	previsione di competenza	9.700,00	0,00	2.300,00	7.400,00
		di cui già impegnato*	4.390,00	0,00	0,00	4.390,00
		previsione di cassa	11.869,93	0,00	2.433,48	9.436,45
		a fondo pluriennale vincolato	0,00	0,00	0,00	0,00
Totale 103	Acquisto di beni e servizi	previsione di competenza	9.700,00	0,00	2.300,00	7.400,00
Macroaggregato		di cui già impegnato*	4.390,00	0,00	0,00	4.390,00
		previsione di cassa	11.869,93	0,00	2.433,48	9.436,45
		a fondo pluriennale vincolato	0,00	0,00	0,00	0,00
Totale Titolo 1	Spese correnti	previsione di competenza	9.700,00	0,00	2.300,00	7.400,00
		di cui già impegnato*	4.390,00	0,00	0,00	4.390,00
		previsione di cassa	11.869,93	0,00	2.433,48	9.436,45
		a fondo pluriennale vincolato	0,00	0,00	0,00	0,00
Totale Programma 01	Urbanistica e assetto del territorio	previsione di competenza	9.700,00	0,00	2.300,00	7.400,00
		di cui già impegnato*	4.390,00	0,00	0,00	4.390,00
		previsione di cassa	11.869,93	0,00	2.433,48	9.436,45
		a fondo pluriennale vincolato	0,00	0,00	0,00	0,00
Totale MISSIONE 08	Aspetto del territorio ed edilizia abitativa	previsione di competenza	9.700,00	0,00	2.300,00	7.400,00
		di cui già impegnato*	4.390,00	0,00	0,00	4.390,00
		previsione di cassa	11.869,93	0,00	2.433,48	9.436,45
		a fondo pluriennale vincolato	0,00	0,00	0,00	0,00



SERVIZIO SISTEMI INFORMATIVI SPESE PER MISSIONI, PROGRAMMI E MACROAGGREGATI PER CAPITOLI

MISSIONE PROGRAMMA TITOLO MACROAGGREGATO CAPITOLO	DENOMINAZIONE		PREVISIONI INIZIALI ANNO 2020	VARIAZIONI		PREVISIONI DEFINITIVE ANNO 2020
				in aumento	in diminuzione	
MISSIONE 09	Sviluppo sostenibile e tutela del territorio e dell'ambiente					
0902 Programma 02	Tutela, valorizzazione e recupero ambientale					
Titolo 1	Spese correnti					
Macroaggregato 103	Acquisto di beni e servizi					
46518/0	TRAFFICO E CANONI LINEE TELEFONICHE VARIE	previsione di competenza	0,00	0,00	0,00	0,00
		di cui già impegnato*	0,00	0,00	0,00	0,00
		previsione di cassa	0,00	0,00	0,00	0,00
		a fondo pluriennale vincolato	0,00	0,00	0,00	0,00
Totale 103	Acquisto di beni e servizi	previsione di competenza	0,00	0,00	0,00	0,00
Macroaggregato		di cui già impegnato*	0,00	0,00	0,00	0,00
		previsione di cassa	0,00	0,00	0,00	0,00
		a fondo pluriennale vincolato	0,00	0,00	0,00	0,00
Totale Titolo 1	Spese correnti	previsione di competenza	0,00	0,00	0,00	0,00
		di cui già impegnato*	0,00	0,00	0,00	0,00
		previsione di cassa	0,00	0,00	0,00	0,00
		a fondo pluriennale vincolato	0,00	0,00	0,00	0,00
Totale Programma 02	Tutela, valorizzazione e recupero ambientale	previsione di competenza	0,00	0,00	0,00	0,00
		di cui già impegnato*	0,00	0,00	0,00	0,00
		previsione di cassa	0,00	0,00	0,00	0,00
		a fondo pluriennale vincolato	0,00	0,00	0,00	0,00
Totale MISSIONE 09	Sviluppo sostenibile e tutela del territorio e dell'ambiente	previsione di competenza	0,00	0,00	0,00	0,00
		di cui già impegnato*	0,00	0,00	0,00	0,00
		previsione di cassa	0,00	0,00	0,00	0,00
		a fondo pluriennale vincolato	0,00	0,00	0,00	0,00



SERVIZIO SISTEMI INFORMATIVI

SPESE PER MISSIONI, PROGRAMMI E MACROAGGREGATI PER CAPITOLI

MISSIONE PROGRAMMA TITOLO MACROAGGREGATO CAPITOLO	DENOMINAZIONE		PREVISIONI INIZIALI ANNO 2020	VARIAZIONI		PREVISIONI DEFINITIVE ANNO 2020
				in aumento	in diminuzione	
<i>MISSIONE</i> 10	<i>Trasporti e diritto alla mobilità</i>					
1005 Programma 05	Viabilità e infrastrutture stradali					
Titolo 1	Spese correnti					
Macroaggregato 103	Acquisto di beni e servizi					
48520/0	SERVIZI PER LA TOPONOMASTICA	previsione di competenza	1.500,00	0,00	0,00	1.500,00
		<i>di cui già impegnato*</i>	0,00	0,00	0,00	0,00
		previsione di cassa	7.746,31	0,00	0,01	7.746,30
		<i>a fondo pluriennale vincolato</i>	0,00	0,00	0,00	0,00
Totale 103	Acquisto di beni e servizi	previsione di competenza	1.500,00	0,00	0,00	1.500,00
Macroaggregato		<i>di cui già impegnato*</i>	0,00	0,00	0,00	0,00
		previsione di cassa	7.746,31	0,00	0,01	7.746,30
		<i>a fondo pluriennale vincolato</i>	0,00	0,00	0,00	0,00
Totale Titolo 1	Spese correnti	previsione di competenza	1.500,00	0,00	0,00	1.500,00
		<i>di cui già impegnato*</i>	0,00	0,00	0,00	0,00
		previsione di cassa	7.746,31	0,00	0,01	7.746,30
		<i>a fondo pluriennale vincolato</i>	0,00	0,00	0,00	0,00
Totale Programma 05	Viabilità e infrastrutture stradali	previsione di competenza	1.500,00	0,00	0,00	1.500,00
		<i>di cui già impegnato*</i>	0,00	0,00	0,00	0,00
		previsione di cassa	7.746,31	0,00	0,01	7.746,30
		<i>a fondo pluriennale vincolato</i>	0,00	0,00	0,00	0,00
Totale MISSIONE 10	Trasporti e diritto alla mobilità	previsione di competenza	1.500,00	0,00	0,00	1.500,00
		<i>di cui già impegnato*</i>	0,00	0,00	0,00	0,00
		previsione di cassa	7.746,31	0,00	0,01	7.746,30
		<i>a fondo pluriennale vincolato</i>	0,00	0,00	0,00	0,00



SERVIZIO SISTEMI INFORMATIVI SPESE PER MISSIONI, PROGRAMMI E MACROAGGREGATI PER CAPITOLI

MISSIONE PROGRAMMA TITOLO MACROAGGREGATO CAPITOLO	DENOMINAZIONE		PREVISIONI INIZIALI ANNO 2020	VARIAZIONI		PREVISIONI DEFINITIVE ANNO 2020
				in aumento	in diminuzione	
MISSIONE 12	Diritti sociali, politiche sociali e famiglia					
1201 Programma 01	Interventi per l'infanzia e i minori e per asili nido					
TITOLO 1	Spese correnti					
Macroaggregato 103	Acquisto di beni e servizi					
46119/0	SPESE TELEFONICHE ASILI NIDO (RIL. IVA)	previsione di competenza di cui già impegnato*	3.600,00 330,00	700,00 0,00	0,00 0,00	4.300,00 330,00
		previsione di cassa a fondo pluriennale vincolato	4.093,67 0,00	603,45 0,00	0,00 0,00	4.697,12 0,00
Totale 103 Macroaggregato	Acquisto di beni e servizi	previsione di competenza di cui già impegnato*	3.600,00 330,00	700,00 0,00	0,00 0,00	4.300,00 330,00
		previsione di cassa a fondo pluriennale vincolato	4.093,67 0,00	603,45 0,00	0,00 0,00	4.697,12 0,00
Totale Titolo 1	Spese correnti	previsione di competenza di cui già impegnato*	3.600,00 330,00	700,00 0,00	0,00 0,00	4.300,00 330,00
		previsione di cassa a fondo pluriennale vincolato	4.093,67 0,00	603,45 0,00	0,00 0,00	4.697,12 0,00
Totale Programma 01	Interventi per l'infanzia e i minori e per asili nido	previsione di competenza di cui già impegnato*	3.600,00 330,00	700,00 0,00	0,00 0,00	4.300,00 330,00
		previsione di cassa a fondo pluriennale vincolato	4.093,67 0,00	603,45 0,00	0,00 0,00	4.697,12 0,00
1204 Programma 04	Interventi per soggetti a rischio di esclusione sociale					
TITOLO 1	Spese correnti					
Macroaggregato 103	Acquisto di beni e servizi					
48146/0	TRAFFICO E CANONI LINEE TELEFONICHE VARIE	previsione di competenza di cui già impegnato*	0,00 0,00	0,00 0,00	0,00 0,00	0,00 0,00
		previsione di cassa a fondo pluriennale vincolato	0,00 0,00	0,00 0,00	0,00 0,00	0,00 0,00
Totale 103 Macroaggregato	Acquisto di beni e servizi	previsione di competenza di cui già impegnato*	0,00 0,00	0,00 0,00	0,00 0,00	0,00 0,00
		previsione di cassa a fondo pluriennale vincolato	0,00 0,00	0,00 0,00	0,00 0,00	0,00 0,00
Totale Titolo 1	Spese correnti	previsione di competenza di cui già impegnato*	0,00 0,00	0,00 0,00	0,00 0,00	0,00 0,00
		previsione di cassa a fondo pluriennale vincolato	0,00 0,00	0,00 0,00	0,00 0,00	0,00 0,00
Totale Programma 04	Interventi per soggetti a rischio di esclusione sociale	previsione di competenza di cui già impegnato*	0,00 0,00	0,00 0,00	0,00 0,00	0,00 0,00
		previsione di cassa a fondo pluriennale vincolato	0,00 0,00	0,00 0,00	0,00 0,00	0,00 0,00
Totale MISSIONE 12	Diritti sociali, politiche sociali e famiglia	previsione di competenza di cui già impegnato*	3.600,00 330,00	700,00 0,00	0,00 0,00	4.300,00 330,00
		previsione di cassa a fondo pluriennale vincolato	4.093,67 0,00	603,45 0,00	0,00 0,00	4.697,12 0,00



SERVIZIO SISTEMI INFORMATIVI SPESE PER MISSIONI, PROGRAMMI E MACROAGGREGATI PER CAPITOLI

MISSIONE PROGRAMMA TITOLO MACROAGGREGATO CAPITOLO	DENOMINAZIONE		PREVISIONI INIZIALI ANNO 2020	VARIAZIONI		PREVISIONI DEFINITIVE ANNO 2020
				in aumento	in diminuzione	
MISSIONE 14	Sviluppo economico e competitività					
1402 Programma 02	Commercio - reti distributive - tutela dei consumatori					
TITOLO 1	Spese correnti					
Macroaggregato 103	Acquisto di beni e servizi					
50354/0	TRAFFICO E CANONI LINEE TELEFONICHE VARIE	previsione di competenza	5.650,00	0,00	4.500,00	1.150,00
		di cui già impegnato*	640,00	0,00	0,00	640,00
		previsione di cassa	6.628,93	0,00	5.000,00	1.628,93
		a fondo pluriennale vincolato	0,00	0,00	0,00	0,00
Totale 103 Macroaggregato	Acquisto di beni e servizi	previsione di competenza	5.650,00	0,00	4.500,00	1.150,00
		di cui già impegnato*	640,00	0,00	0,00	640,00
		previsione di cassa	6.628,93	0,00	5.000,00	1.628,93
		a fondo pluriennale vincolato	0,00	0,00	0,00	0,00
Totale Titolo 1	Spese correnti	previsione di competenza	5.650,00	0,00	4.500,00	1.150,00
		di cui già impegnato*	640,00	0,00	0,00	640,00
		previsione di cassa	6.628,93	0,00	5.000,00	1.628,93
		a fondo pluriennale vincolato	0,00	0,00	0,00	0,00
Totale Programma 02	Commercio - reti distributive - tutela dei consumatori	previsione di competenza	5.650,00	0,00	4.500,00	1.150,00
		di cui già impegnato*	640,00	0,00	0,00	640,00
		previsione di cassa	6.628,93	0,00	5.000,00	1.628,93
		a fondo pluriennale vincolato	0,00	0,00	0,00	0,00
Totale MISSIONE 14	Sviluppo economico e competitività	previsione di competenza	5.650,00	0,00	4.500,00	1.150,00
		di cui già impegnato*	640,00	0,00	0,00	640,00
		previsione di cassa	6.628,93	0,00	5.000,00	1.628,93
		a fondo pluriennale vincolato	0,00	0,00	0,00	0,00
TOTALE MISSIONI		previsione di competenza	747.415,00	16.458,00	31.100,00	732.773,00
		di cui già impegnato*	43.004,01	0,00	0,00	43.004,01
		previsione di cassa	1.000.141,89	14.947,06	48.566,42	966.522,53
		a fondo pluriennale vincolato	0,00	0,00	0,00	0,00
TOTALE GENERALE DELLE SPESE		previsione di competenza	747.415,00	16.458,00	31.100,00	732.773,00
		di cui già impegnato*	43.004,01	0,00	0,00	43.004,01
		previsione di cassa	1.000.141,89	14.947,06	48.566,42	966.522,53
		a fondo pluriennale vincolato	0,00	0,00	0,00	0,00

**SERVIZIO AMBIENTE****SPESE PER MISSIONI, PROGRAMMI E MACROAGGREGATI PER CAPITOLI**

MISSIONE PROGRAMMA TITOLO MACROAGGREGATO CAPITOLO	DENOMINAZIONE		PREVISIONI INIZIALI ANNO 2020	VARIAZIONI		PREVISIONI DEFINITIVE ANNO 2020
				in aumento	in diminuzione	
DISAVANZO DI AMMINISTRAZIONE			0,00	0,00	0,00	0,00
MISSIONE	07	Turismo				
0701 Programma 01	Sviluppo e valorizzazione del turismo					
TITOLO 2	Spese in conto capitale					
Macroaggregato 202	Investimenti fissi lordi e acquisto di terreni					
82015/0	RICERCA ACQUE TERMALI E MINERALI (DISMISSIONI)	previsione di competenza	0,00	0,00	0,00	0,00
		di cui già impegnato*	0,00	0,00	0,00	0,00
		previsione di cassa	0,00	0,00	0,00	0,00
		a fondo pluriennale vincolato	0,00	0,00	0,00	0,00
Totale 202	Investimenti fissi lordi e acquisto di terreni	previsione di competenza	0,00	0,00	0,00	0,00
Macroaggregato		di cui già impegnato*	0,00	0,00	0,00	0,00
		previsione di cassa	0,00	0,00	0,00	0,00
		a fondo pluriennale vincolato	0,00	0,00	0,00	0,00
Totale Titolo 2	Spese in conto capitale	previsione di competenza	0,00	0,00	0,00	0,00
		di cui già impegnato*	0,00	0,00	0,00	0,00
		previsione di cassa	0,00	0,00	0,00	0,00
		a fondo pluriennale vincolato	0,00	0,00	0,00	0,00
Totale Programma 01	Sviluppo e valorizzazione del turismo	previsione di competenza	0,00	0,00	0,00	0,00
		di cui già impegnato*	0,00	0,00	0,00	0,00
		previsione di cassa	0,00	0,00	0,00	0,00
		a fondo pluriennale vincolato	0,00	0,00	0,00	0,00
Totale MISSIONE 07	Turismo	previsione di competenza	0,00	0,00	0,00	0,00
		di cui già impegnato*	0,00	0,00	0,00	0,00
		previsione di cassa	0,00	0,00	0,00	0,00
		a fondo pluriennale vincolato	0,00	0,00	0,00	0,00

**SERVIZIO AMBIENTE****SPESE PER MISSIONI, PROGRAMMI E MACROAGGREGATI PER CAPITOLI**

MISSIONE PROGRAMMA TITOLO MACROAGGREGATO CAPITOLO	DENOMINAZIONE		PREVISIONI INIZIALI ANNO 2020	VARIAZIONI		PREVISIONI DEFINITIVE ANNO2020
				in aumento	in diminuzione	
MISSIONE 08	Aspetto del territorio ed edilizia abitativa					
0801 Programma 01	Urbanistica e assetto del territorio					
Titolo 1	Spese correnti					
Macroaggregato 103	Acquisto di beni e servizi					
41636/0	CONSULENZE E SERVIZI PIANIFICAZIONE AMBIENTALE	previsione di competenza	0,00	0,00	0,00	0,00
		di cui già impegnato*	0,00	0,00	0,00	0,00
		previsione di cassa	0,00	0,00	0,00	0,00
		a fondo pluriennale vincolato	0,00	0,00	0,00	0,00
Totale 103	Acquisto di beni e servizi	previsione di competenza	0,00	0,00	0,00	0,00
Macroaggregato		di cui già impegnato*	0,00	0,00	0,00	0,00
		previsione di cassa	0,00	0,00	0,00	0,00
		a fondo pluriennale vincolato	0,00	0,00	0,00	0,00
Totale Titolo 1	Spese correnti	previsione di competenza	0,00	0,00	0,00	0,00
		di cui già impegnato*	0,00	0,00	0,00	0,00
		previsione di cassa	0,00	0,00	0,00	0,00
		a fondo pluriennale vincolato	0,00	0,00	0,00	0,00
Totale Programma 01	Urbanistica e assetto del territorio	previsione di competenza	0,00	0,00	0,00	0,00
		di cui già impegnato*	0,00	0,00	0,00	0,00
		previsione di cassa	0,00	0,00	0,00	0,00
		a fondo pluriennale vincolato	0,00	0,00	0,00	0,00
Totale MISSIONE 08	Aspetto del territorio ed edilizia abitativa	previsione di competenza	0,00	0,00	0,00	0,00
		di cui già impegnato*	0,00	0,00	0,00	0,00
		previsione di cassa	0,00	0,00	0,00	0,00
		a fondo pluriennale vincolato	0,00	0,00	0,00	0,00

**SERVIZIO AMBIENTE****SPESE PER MISSIONI, PROGRAMMI E MACROAGGREGATI PER CAPITOLI**

MISSIONE PROGRAMMA TITOLO MACROAGGREGATO CAPITOLO	DENOMINAZIONE		PREVISIONI INIZIALI ANNO 2020	VARIAZIONI		PREVISIONI DEFINITIVE ANNO 2020
				in aumento	in diminuzione	
MISSIONE 09	Sviluppo sostenibile e tutela del territorio e dell'ambiente					
0902 Programma 02	Tutela, valorizzazione e recupero ambientale					
TITOLO 1	Spese correnti					
Macroaggregato 103	Acquisto di beni e servizi					
41753/0	REIMPIEGO SANZIONI PER INQUINAMENTO ACUSTICO (FC 7325)	previsione di competenza di cui già impegnato* previsione di cassa a fondo pluriennale vincolato	20.000,00 0,00 30.113,60 0,00	0,00 0,00 0,00 0,00	0,00 0,00 0,00 0,00	20.000,00 0,00 30.113,60 0,00
46571/0	BENI SPECIFICI PER SERVIZIO AMBIENTE	previsione di competenza di cui già impegnato* previsione di cassa a fondo pluriennale vincolato	500,00 0,00 570,60 0,00	0,00 0,00 0,00 0,00	0,00 0,00 42,78 0,00	500,00 0,00 527,82 0,00
46572/0	CONSULENZE SERVIZI INIZIATIVE UFFICIO AMBIENTE	previsione di competenza di cui già impegnato* previsione di cassa a fondo pluriennale vincolato	0,00 0,00 8.348,00 0,00	0,00 0,00 0,00 0,00	0,00 0,00 6.030,00 0,00	0,00 0,00 2.318,00 0,00
46575/0	FORMAZIONE PROFESSIONALE AMBIENTE	previsione di competenza di cui già impegnato* previsione di cassa a fondo pluriennale vincolato	0,00 0,00 0,00 0,00	0,00 0,00 0,00 0,00	0,00 0,00 0,00 0,00	0,00 0,00 0,00 0,00
Totale Macroaggregato 103	Acquisto di beni e servizi	previsione di competenza di cui già impegnato* previsione di cassa a fondo pluriennale vincolato	20.500,00 0,00 39.032,20 0,00	0,00 0,00 0,00 0,00	0,00 0,00 6.072,78 0,00	20.500,00 0,00 32.959,42 0,00
Totale Titolo 1	Spese correnti	previsione di competenza di cui già impegnato* previsione di cassa a fondo pluriennale vincolato	20.500,00 0,00 39.032,20 0,00	0,00 0,00 0,00 0,00	0,00 0,00 6.072,78 0,00	20.500,00 0,00 32.959,42 0,00
Totale Programma 02	Tutela, valorizzazione e recupero ambientale	previsione di competenza di cui già impegnato* previsione di cassa a fondo pluriennale vincolato	20.500,00 0,00 39.032,20 0,00	0,00 0,00 0,00 0,00	0,00 0,00 6.072,78 0,00	20.500,00 0,00 32.959,42 0,00
0903 Programma 03	Rifiuti					
TITOLO 1	Spese correnti					
Macroaggregato 101	Redditi da lavoro dipendente					
46256/0	LAVORO STRAORDINARIO SERVIZI AMBIENTALI	previsione di competenza di cui già impegnato* previsione di cassa a fondo pluriennale vincolato	1.000,00 0,00 1.000,00 0,00	0,00 0,00 0,00 0,00	0,00 0,00 0,00 0,00	1.000,00 0,00 1.000,00 0,00
Totale Macroaggregato 101	Redditi da lavoro dipendente	previsione di competenza di cui già impegnato* previsione di cassa a fondo pluriennale vincolato	1.000,00 0,00 1.000,00 0,00	0,00 0,00 0,00 0,00	0,00 0,00 0,00 0,00	1.000,00 0,00 1.000,00 0,00
Macroaggregato 102	Imposte e tasse a carico dell'ente					
45710/0	TRIBUTO PER CONFERIMENTO RIFIUTI IN DISCARICA (LEGGE	previsione di competenza di cui già impegnato* previsione di cassa a fondo pluriennale vincolato	0,00 0,00 0,00 0,00	0,00 0,00 0,00 0,00	0,00 0,00 0,00 0,00	0,00 0,00 0,00 0,00
Totale Macroaggregato 102	Imposte e tasse a carico dell'ente	previsione di competenza di cui già impegnato* previsione di cassa a fondo pluriennale vincolato	0,00 0,00 0,00 0,00	0,00 0,00 0,00 0,00	0,00 0,00 0,00 0,00	0,00 0,00 0,00 0,00
Macroaggregato 103	Acquisto di beni e servizi					
45620/0	RACCOLTA E SMALTIMENTO RIFIUTI	previsione di competenza di cui già impegnato* previsione di cassa a fondo pluriennale vincolato	16.919.005,00 57.945,12 21.126.607,22 0,00	0,00 0,00 0,00 0,00	300.000,00 0,00 300.000,94 0,00	16.619.005,00 57.945,12 20.826.606,28 0,00



SERVIZIO AMBIENTE

SPESE PER MISSIONI, PROGRAMMI E MACROAGGREGATI PER CAPITOLI

MISSIONE PROGRAMMA TITOLO MACROAGGREGATO CAPITOLO	DENOMINAZIONE		PREVISIONI INIZIALI ANNO 2020	VARIAZIONI		PREVISIONI DEFINITIVE ANNO 2020
				in aumento	in diminuzione	
45621/0	SPESE DI ALTRI ENTI GESTIONE DISCARICA RIFIUTI (FC 8927)	previsione di competenza <i>di cui già impegnato*</i> previsione di cassa <i>a fondo pluriennale vincolato</i>	0,00 0,00 0,00 0,00	0,00 0,00 0,00 0,00	0,00 0,00 0,00 0,00	0,00 0,00 0,00 0,00
45627/0	CONSULENZE E SERVIZI PER TRATTAMENTO DEI RIFIUTI	previsione di competenza <i>di cui già impegnato*</i> previsione di cassa <i>a fondo pluriennale vincolato</i>	150.000,00 0,00 209.554,26 0,00	0,00 0,00 0,00 0,00	0,00 0,00 2.902,00 0,00	150.000,00 0,00 206.652,26 0,00
46262/0	FORMAZIONE SERVIZIO AMBIENTE	previsione di competenza <i>di cui già impegnato*</i> previsione di cassa <i>a fondo pluriennale vincolato</i>	1.500,00 0,00 2.208,36 0,00	0,00 0,00 0,00 0,00	0,00 0,00 708,36 0,00	1.500,00 0,00 1.500,00 0,00
Totale 103 Macroaggregato	Acquisto di beni e servizi	previsione di competenza <i>di cui già impegnato*</i> previsione di cassa <i>a fondo pluriennale vincolato</i>	17.070.505,00 57.945,12 21.338.369,84 0,00	0,00 0,00 0,00 0,00	300.000,00 0,00 303.611,30 0,00	16.770.505,00 57.945,12 21.034.758,54 0,00
Macroaggregato 104	Trasferimenti correnti					
45631/0	FUNZIONAMENTO A.T.O. TOSCANA SUD GESTIONE RIFIUTI	previsione di competenza <i>di cui già impegnato*</i> previsione di cassa <i>a fondo pluriennale vincolato</i>	143.850,00 0,00 143.850,00 0,00	0,00 0,00 0,00 0,00	0,00 0,00 0,00 0,00	143.850,00 0,00 143.850,00 0,00
45632/0	INCENTIVAZIONE ALLA RACCOLTA DIFFERENZIATA	previsione di competenza <i>di cui già impegnato*</i> previsione di cassa <i>a fondo pluriennale vincolato</i>	0,00 0,00 0,00 0,00	0,00 0,00 0,00 0,00	0,00 0,00 0,00 0,00	0,00 0,00 0,00 0,00
Totale 104 Macroaggregato	Trasferimenti correnti	previsione di competenza <i>di cui già impegnato*</i> previsione di cassa <i>a fondo pluriennale vincolato</i>	143.850,00 0,00 143.850,00 0,00	0,00 0,00 0,00 0,00	0,00 0,00 0,00 0,00	143.850,00 0,00 143.850,00 0,00
Totale Titolo 1	Spese correnti	previsione di competenza <i>di cui già impegnato*</i> previsione di cassa <i>a fondo pluriennale vincolato</i>	17.215.355,00 57.945,12 21.483.219,84 0,00	0,00 0,00 0,00 0,00	300.000,00 0,00 303.611,30 0,00	16.915.355,00 57.945,12 21.179.608,54 0,00
TITOLO 2	Spese in conto capitale					
Macroaggregato 202	Investimenti fissi lordi e acquisto di terreni					
63100/0	SISTEMAZIONE DISCARICA RIFIUTI-FONDI REGIONE -F.C.13522	previsione di competenza <i>di cui già impegnato*</i> previsione di cassa <i>a fondo pluriennale vincolato</i>	0,00 0,00 0,00 0,00	0,00 0,00 0,00 0,00	0,00 0,00 0,00 0,00	0,00 0,00 0,00 0,00
63101/0	SISTEMAZIONE DISCARICA RIFIUTI-MUTUO-FC.14318	previsione di competenza <i>di cui già impegnato*</i> previsione di cassa <i>a fondo pluriennale vincolato</i>	0,00 0,00 66.249,72 0,00	0,00 0,00 0,00 0,00	0,00 0,00 1.907,41 0,00	0,00 0,00 64.342,31 0,00
63106/0	SISTEMAZIONE DISCARICA STRILLAIE-FONDI STATO (FC 13011)	previsione di competenza <i>di cui già impegnato*</i> previsione di cassa <i>a fondo pluriennale vincolato</i>	0,00 0,00 505.162,95 0,00	0,00 0,00 0,00 0,00	0,00 0,00 0,00 0,00	0,00 0,00 505.162,95 0,00
63107/0	CAPPING MODULO 16 STRILLAIE (DISMISSIONI)	previsione di competenza <i>di cui già impegnato*</i> previsione di cassa <i>a fondo pluriennale vincolato</i>	0,00 0,00 0,00 0,00	0,00 0,00 0,00 0,00	0,00 0,00 0,00 0,00	0,00 0,00 0,00 0,00
63109/0	INTERVENTI DI SMALTIMENTO PERCOLATO (DISMISSIONI)	previsione di competenza <i>di cui già impegnato*</i> previsione di cassa <i>a fondo pluriennale vincolato</i>	0,00 0,00 0,00 0,00	0,00 0,00 0,00 0,00	0,00 0,00 0,00 0,00	0,00 0,00 0,00 0,00
63111/0	INVESTIMENTI PER POLITICHE AMBIENTALI (FIN ENTRATE)	previsione di competenza <i>di cui già impegnato*</i> previsione di cassa <i>a fondo pluriennale vincolato</i>	100.000,00 0,00 192.886,74 0,00	0,00 0,00 0,00 0,00	100.000,00 0,00 100.000,00 0,00	0,00 0,00 92.886,74 0,00



SERVIZIO AMBIENTE

SPESE PER MISSIONI, PROGRAMMI E MACROAGGREGATI PER CAPITOLI

MISSIONE PROGRAMMA TITOLO MACROAGGREGATO CAPITOLO	DENOMINAZIONE		PREVISIONI INIZIALI ANNO 2020	VARIAZIONI		PREVISIONI DEFINITIVE ANNO 2020
				in aumento	in diminuzione	
63115/0	BONIFICA DISCARICA DELLE STRILLAIE (RT FC 13700)	previsione di competenza <i>di cui già impegnato*</i> previsione di cassa <i>a fondo pluriennale vincolato</i>	20.000.000,00 0,00 20.000.000,00 0,00	0,00 0,00 0,00 0,00	20.000.000,00 0,00 20.000.000,00 0,00	0,00 0,00 0,00 0,00
Totale 202 Macroaggregato	Investimenti fissi lordi e acquisto di terreni	previsione di competenza <i>di cui già impegnato*</i> previsione di cassa <i>a fondo pluriennale vincolato</i>	20.100.000,00 0,00 20.764.299,41 0,00	0,00 0,00 0,00 0,00	20.100.000,00 0,00 20.101.907,41 0,00	0,00 0,00 662.392,00 0,00
Totale Titolo 2	Spese in conto capitale	previsione di competenza <i>di cui già impegnato*</i> previsione di cassa <i>a fondo pluriennale vincolato</i>	20.100.000,00 0,00 20.764.299,41 0,00	0,00 0,00 0,00 0,00	20.100.000,00 0,00 20.101.907,41 0,00	0,00 0,00 662.392,00 0,00
Totale Programma 03	Rifiuti	previsione di competenza <i>di cui già impegnato*</i> previsione di cassa <i>a fondo pluriennale vincolato</i>	37.315.355,00 57.945,12 42.247.519,25 0,00	0,00 0,00 0,00 0,00	20.400.000,00 0,00 20.405.518,71 0,00	16.915.355,00 57.945,12 21.842.000,54 0,00
0908 Programma 08	Qualità dell'aria e riduzione dell'inquinamento					
Titolo 1	Spese correnti					
Macroaggregato 103	Acquisto di beni e servizi					
46576/0	VERIFICHE IMPIANTI TERMICI PRIVATI	previsione di competenza <i>di cui già impegnato*</i> previsione di cassa <i>a fondo pluriennale vincolato</i>	0,00 0,00 420,00 0,00	0,00 0,00 0,00 0,00	0,00 0,00 300,00 0,00	0,00 0,00 120,00 0,00
Totale 103 Macroaggregato	Acquisto di beni e servizi	previsione di competenza <i>di cui già impegnato*</i> previsione di cassa <i>a fondo pluriennale vincolato</i>	0,00 0,00 420,00 0,00	0,00 0,00 0,00 0,00	0,00 0,00 300,00 0,00	0,00 0,00 120,00 0,00
Macroaggregato 104	Trasferimenti correnti					
41806/0	FONDI REGIONALI PER ACQUISTO MEZZI NON INQUINANTI (FC 3421)	previsione di competenza <i>di cui già impegnato*</i> previsione di cassa <i>a fondo pluriennale vincolato</i>	0,00 0,00 0,00 0,00	0,00 0,00 0,00 0,00	0,00 0,00 0,00 0,00	0,00 0,00 0,00 0,00
Totale 104 Macroaggregato	Trasferimenti correnti	previsione di competenza <i>di cui già impegnato*</i> previsione di cassa <i>a fondo pluriennale vincolato</i>	0,00 0,00 0,00 0,00	0,00 0,00 0,00 0,00	0,00 0,00 0,00 0,00	0,00 0,00 0,00 0,00
Totale Titolo 1	Spese correnti	previsione di competenza <i>di cui già impegnato*</i> previsione di cassa <i>a fondo pluriennale vincolato</i>	0,00 0,00 420,00 0,00	0,00 0,00 0,00 0,00	0,00 0,00 300,00 0,00	0,00 0,00 120,00 0,00
Totale Programma 08	Qualità dell'aria e riduzione dell'inquinamento	previsione di competenza <i>di cui già impegnato*</i> previsione di cassa <i>a fondo pluriennale vincolato</i>	0,00 0,00 420,00 0,00	0,00 0,00 0,00 0,00	0,00 0,00 300,00 0,00	0,00 0,00 120,00 0,00
Totale MISSIONE 09	Sviluppo sostenibile e tutela del territorio e dell'ambiente	previsione di competenza <i>di cui già impegnato*</i> previsione di cassa <i>a fondo pluriennale vincolato</i>	37.335.855,00 57.945,12 42.286.971,45 0,00	0,00 0,00 0,00 0,00	20.400.000,00 0,00 20.411.891,49 0,00	16.935.855,00 57.945,12 21.875.079,96 0,00



SERVIZIO AMBIENTE

SPESE PER MISSIONI, PROGRAMMI E MACROAGGREGATI PER CAPITOLI

MISSIONE PROGRAMMA TITOLO MACROAGGREGATO CAPITOLO	DENOMINAZIONE		PREVISIONI INIZIALI ANNO 2020	VARIAZIONI		PREVISIONI DEFINITIVE ANNO 2020
				in aumento	in diminuzione	
MISSIONE 13	Tutela della salute					
1307 Programma 07	Ulteriori spese in materia sanitaria					
TITOLO 1	Spese correnti					
Macroaggregato 103	Acquisto di beni e servizi					
42010/0	DISINFESTAZIONI SUL TERRITORIO SERVIZIO AMBIENTE	previsione di competenza di cui già impegnato* previsione di cassa a fondo pluriennale vincolato	30.000,00 0,00 30.000,06 0,00	0,00 0,00 0,00 0,00	0,00 0,00 0,06 0,00	30.000,00 0,00 30.000,00 0,00
42030/0	INTERVENTI PER LA TUTELA DEGLI ANIMALI	previsione di competenza di cui già impegnato* previsione di cassa a fondo pluriennale vincolato	365.000,00 0,00 508.872,65 0,00	0,00 0,00 0,00 0,00	0,00 0,00 108.790,26 0,00	365.000,00 0,00 400.082,39 0,00
46410/0	REIMPIEGO SANZIONI IN MATERIA DI AFFARI ANIMALI (FC 9424)	previsione di competenza di cui già impegnato* previsione di cassa a fondo pluriennale vincolato	5.000,00 0,00 5.000,00 0,00	0,00 0,00 0,00 0,00	0,00 0,00 0,00 0,00	5.000,00 0,00 5.000,00 0,00
Totale 103 Macroaggregato	Acquisto di beni e servizi	previsione di competenza di cui già impegnato* previsione di cassa a fondo pluriennale vincolato	400.000,00 0,00 543.872,71 0,00	0,00 0,00 0,00 0,00	0,00 0,00 108.790,32 0,00	400.000,00 0,00 435.082,39 0,00
Totale Titolo 1	Spese correnti	previsione di competenza di cui già impegnato* previsione di cassa a fondo pluriennale vincolato	400.000,00 0,00 543.872,71 0,00	0,00 0,00 0,00 0,00	0,00 0,00 108.790,32 0,00	400.000,00 0,00 435.082,39 0,00
Totale Programma 07	Ulteriori spese in materia sanitaria	previsione di competenza di cui già impegnato* previsione di cassa a fondo pluriennale vincolato	400.000,00 0,00 543.872,71 0,00	0,00 0,00 0,00 0,00	0,00 0,00 108.790,32 0,00	400.000,00 0,00 435.082,39 0,00
Totale MISSIONE 13	Tutela della salute	previsione di competenza di cui già impegnato* previsione di cassa a fondo pluriennale vincolato	400.000,00 0,00 543.872,71 0,00	0,00 0,00 0,00 0,00	0,00 0,00 108.790,32 0,00	400.000,00 0,00 435.082,39 0,00
TOTALE MISSIONI		previsione di competenza di cui già impegnato* previsione di cassa a fondo pluriennale vincolato	37.735.855,00 57.945,12 42.830.844,16 0,00	0,00 0,00 0,00 0,00	20.400.000,00 0,00 20.520.681,81 0,00	17.335.855,00 57.945,12 22.310.162,35 0,00
TOTALE GENERALE DELLE SPESE		previsione di competenza di cui già impegnato* previsione di cassa a fondo pluriennale vincolato	37.735.855,00 57.945,12 42.830.844,16 0,00	0,00 0,00 0,00 0,00	20.400.000,00 0,00 20.520.681,81 0,00	17.335.855,00 57.945,12 22.310.162,35 0,00

**SERVIZIO ATTIVITA' PRODUTTIVE****SPESE PER MISSIONI, PROGRAMMI E MACROAGGREGATI PER CAPITOLI**

MISSIONE PROGRAMMA TITOLO MACROAGGREGATO CAPITOLO	DENOMINAZIONE		PREVISIONI INIZIALI ANNO 2020	VARIAZIONI		PREVISIONI DEFINITIVE ANNO 2020
				in aumento	in diminuzione	
DISAVANZO DI AMMINISTRAZIONE			0,00	0,00	0,00	0,00
MISSIONE	10	Trasporti e diritto alla mobilità				
1005 Programma	05	Viabilità e infrastrutture stradali				
TITOLO	2	Spese in conto capitale				
Macroaggregato	202	Investimenti fissi lordi e acquisto di terreni				
72046/0		SISTEMAZIONE VIABILITA' VICINALE (DISMISSIONI)				
		previsione di competenza	0,00	0,00	0,00	0,00
		di cui già impegnato*	0,00	0,00	0,00	0,00
		previsione di cassa	0,00	0,00	0,00	0,00
		a fondo pluriennale vincolato	0,00	0,00	0,00	0,00
73007/0		INTERVENTI VIABILITA' VICINALE (A. ABUSI ED.)				
		previsione di competenza	0,00	0,00	0,00	0,00
		di cui già impegnato*	0,00	0,00	0,00	0,00
		previsione di cassa	0,00	0,00	0,00	0,00
		a fondo pluriennale vincolato	0,00	0,00	0,00	0,00
Totale Macroaggregato	202	Investimenti fissi lordi e acquisto di terreni				
		previsione di competenza	0,00	0,00	0,00	0,00
		di cui già impegnato*	0,00	0,00	0,00	0,00
		previsione di cassa	0,00	0,00	0,00	0,00
		a fondo pluriennale vincolato	0,00	0,00	0,00	0,00
Totale Titolo	2	Spese in conto capitale				
		previsione di competenza	0,00	0,00	0,00	0,00
		di cui già impegnato*	0,00	0,00	0,00	0,00
		previsione di cassa	0,00	0,00	0,00	0,00
		a fondo pluriennale vincolato	0,00	0,00	0,00	0,00
Totale Programma	05	Viabilità e infrastrutture stradali				
		previsione di competenza	0,00	0,00	0,00	0,00
		di cui già impegnato*	0,00	0,00	0,00	0,00
		previsione di cassa	0,00	0,00	0,00	0,00
		a fondo pluriennale vincolato	0,00	0,00	0,00	0,00
Totale MISSIONE	10	Trasporti e diritto alla mobilità				
		previsione di competenza	0,00	0,00	0,00	0,00
		di cui già impegnato*	0,00	0,00	0,00	0,00
		previsione di cassa	0,00	0,00	0,00	0,00
		a fondo pluriennale vincolato	0,00	0,00	0,00	0,00



SERVIZIO ATTIVITA' PRODUTTIVE SPESE PER MISSIONI, PROGRAMMI E MACROAGGREGATI PER CAPITOLI

MISSIONE PROGRAMMA TITOLO MACROAGGREGATO CAPITOLO	DENOMINAZIONE		PREVISIONI INIZIALI ANNO 2020	VARIAZIONI		PREVISIONI DEFINITIVE ANNO2020
				in aumento	in diminuzione	
MISSIONE 14	Sviluppo economico e competitività					
1402 Programma 02	Commercio - reti distributive - tutela dei consumatori					
TITOLO 1	Spese correnti					
Macroaggregato 101	Redditi da lavoro dipendente					
49810/0	LAVORO STRAORDINARIO ATTIVITA' PRODUTTIVE	previsione di competenza di cui già impegnato*	1.000,00 0,00	500,00 0,00	0,00 0,00	1.500,00 0,00
		previsione di cassa a fondo pluriennale vincolato	2.109,84 0,00	472,87 0,00	0,00 0,00	2.582,71 0,00
50205/0	LAVORO STRAORDINARIO PERSONALE SVILUPPO ECONOMICO	previsione di competenza di cui già impegnato*	0,00 0,00	0,00 0,00	0,00 0,00	0,00 0,00
		previsione di cassa a fondo pluriennale vincolato	0,00 0,00	0,00 0,00	0,00 0,00	0,00 0,00
Totale 101 Macroaggregato	Redditi da lavoro dipendente	previsione di competenza di cui già impegnato*	1.000,00 0,00	500,00 0,00	0,00 0,00	1.500,00 0,00
		previsione di cassa a fondo pluriennale vincolato	2.109,84 0,00	472,87 0,00	0,00 0,00	2.582,71 0,00
Macroaggregato 103	Acquisto di beni e servizi					
49840/0	BENI SPECIFICI PER ATTIVITA' PRODUTTIVE	previsione di competenza di cui già impegnato*	0,00 0,00	0,00 0,00	0,00 0,00	0,00 0,00
		previsione di cassa a fondo pluriennale vincolato	0,00 0,00	0,00 0,00	0,00 0,00	0,00 0,00
49844/0	INIZIATIVE PER LO SVILUPPO ECONOMICO DI INTERESSE TURISTICO (FC 632)	previsione di competenza di cui già impegnato*	40.000,00 0,00	0,00 0,00	36.000,00 0,00	4.000,00 0,00
		previsione di cassa a fondo pluriennale vincolato	46.093,64 0,00	0,00 0,00	30.703,00 0,00	15.390,64 0,00
49845/0	FONDI RT ANIMAZIONE CENTRO STORICO (FC 3426)	previsione di competenza di cui già impegnato*	0,00 0,00	0,00 0,00	0,00 0,00	0,00 0,00
		previsione di cassa a fondo pluriennale vincolato	403,80 0,00	0,00 0,00	403,80 0,00	0,00 0,00
49846/0	CONSULENZE E SERVIZI ATTIVITA' PRODUTTIVE	previsione di competenza di cui già impegnato*	22.000,00 0,00	37.705,00 0,00	0,00 0,00	59.705,00 0,00
		previsione di cassa a fondo pluriennale vincolato	25.017,00 0,00	34.688,00 0,00	0,00 0,00	59.705,00 0,00
49847/0	FORMAZIONE PROFESSIONALE ATTIVITA' PRODUTTIVE	previsione di competenza di cui già impegnato*	500,00 0,00	0,00 0,00	0,00 0,00	500,00 0,00
		previsione di cassa a fondo pluriennale vincolato	633,49 0,00	0,00 0,00	0,00 0,00	633,49 0,00
49862/0	CONTRIBUTO UE iPLACE PROJECT (FC 3428)	previsione di competenza di cui già impegnato*	3.570,00 0,00	11.455,00 0,00	0,00 0,00	15.025,00 0,00
		previsione di cassa a fondo pluriennale vincolato	3.570,00 0,00	11.455,00 0,00	0,00 0,00	15.025,00 0,00
50055/0	SPESE COMMISSIONE VIGILANZA PUBBLICO SPETTACOLO	previsione di competenza di cui già impegnato*	0,00 0,00	600,00 0,00	0,00 0,00	600,00 0,00
		previsione di cassa a fondo pluriennale vincolato	500,00 0,00	600,00 0,00	0,00 0,00	1.100,00 0,00
50345/0	BENI SPECIFICI SVILUPPO ECONOMICO	previsione di competenza di cui già impegnato*	0,00 0,00	0,00 0,00	0,00 0,00	0,00 0,00
		previsione di cassa a fondo pluriennale vincolato	0,00 0,00	0,00 0,00	0,00 0,00	0,00 0,00
50346/0	CONSULENZE E SERVIZI SVILUPPO ECONOMICO	previsione di competenza di cui già impegnato*	0,00 0,00	0,00 0,00	0,00 0,00	0,00 0,00
		previsione di cassa a fondo pluriennale vincolato	0,00 0,00	0,00 0,00	0,00 0,00	0,00 0,00
50349/0	INIZIATIVE PER LA PROMOZIONE ECONOMICA	previsione di competenza di cui già impegnato*	0,00 0,00	0,00 0,00	0,00 0,00	0,00 0,00



SERVIZIO ATTIVITA' PRODUTTIVE SPESE PER MISSIONI, PROGRAMMI E MACROAGGREGATI PER CAPITOLI

MISSIONE PROGRAMMA TITOLO MACROAGGREGATO CAPITOLO	DENOMINAZIONE		PREVISIONI INIZIALI ANNO 2020	VARIAZIONI		PREVISIONI DEFINITIVE ANNO2020
				in aumento	in diminuzione	
		previsione di cassa	0,00	0,00	0,00	0,00
		<i>a fondo pluriennale vincolato</i>	0,00	0,00	0,00	0,00
50351/0	FORMAZIONE PROFESSIONALE SVILUPPO ECONOMICO	previsione di competenza	0,00	0,00	0,00	0,00
		<i>di cui già impegnato*</i>	0,00	0,00	0,00	0,00
		previsione di cassa	0,00	0,00	0,00	0,00
		<i>a fondo pluriennale vincolato</i>	0,00	0,00	0,00	0,00
Totale 103	Acquisto di beni e servizi	previsione di competenza	66.070,00	49.760,00	36.000,00	79.830,00
Macroaggregato		<i>di cui già impegnato*</i>	0,00	0,00	0,00	0,00
		previsione di cassa	76.217,93	46.743,00	31.106,80	91.854,13
		<i>a fondo pluriennale vincolato</i>	0,00	0,00	0,00	0,00
Totale Titolo 1	Spese correnti	previsione di competenza	67.070,00	50.260,00	36.000,00	81.330,00
		<i>di cui già impegnato*</i>	0,00	0,00	0,00	0,00
		previsione di cassa	78.327,77	47.215,87	31.106,80	94.436,84
		<i>a fondo pluriennale vincolato</i>	0,00	0,00	0,00	0,00
Totale Programma 02	Commercio - reti distributive - tutela dei consumatori	previsione di competenza	67.070,00	50.260,00	36.000,00	81.330,00
		<i>di cui già impegnato*</i>	0,00	0,00	0,00	0,00
		previsione di cassa	78.327,77	47.215,87	31.106,80	94.436,84
		<i>a fondo pluriennale vincolato</i>	0,00	0,00	0,00	0,00
1404 Programma 04	Reti e altri servizi di pubblica utilità					
Titolo 1	Spese correnti					
Macroaggregato 103	Acquisto di beni e servizi					
50347/0	REIMPIEGO PROVENTI SPORTELLO UNICO IMPRESE FC 10759	previsione di competenza	1.000,00	0,00	0,00	1.000,00
		<i>di cui già impegnato*</i>	0,00	0,00	0,00	0,00
		previsione di cassa	1.000,00	0,00	0,00	1.000,00
		<i>a fondo pluriennale vincolato</i>	0,00	0,00	0,00	0,00
Totale 103	Acquisto di beni e servizi	previsione di competenza	1.000,00	0,00	0,00	1.000,00
Macroaggregato		<i>di cui già impegnato*</i>	0,00	0,00	0,00	0,00
		previsione di cassa	1.000,00	0,00	0,00	1.000,00
		<i>a fondo pluriennale vincolato</i>	0,00	0,00	0,00	0,00
Totale Titolo 1	Spese correnti	previsione di competenza	1.000,00	0,00	0,00	1.000,00
		<i>di cui già impegnato*</i>	0,00	0,00	0,00	0,00
		previsione di cassa	1.000,00	0,00	0,00	1.000,00
		<i>a fondo pluriennale vincolato</i>	0,00	0,00	0,00	0,00
Totale Programma 04	Reti e altri servizi di pubblica utilità	previsione di competenza	1.000,00	0,00	0,00	1.000,00
		<i>di cui già impegnato*</i>	0,00	0,00	0,00	0,00
		previsione di cassa	1.000,00	0,00	0,00	1.000,00
		<i>a fondo pluriennale vincolato</i>	0,00	0,00	0,00	0,00
Totale MISSIONE 14	Sviluppo economico e competitività	previsione di competenza	68.070,00	50.260,00	36.000,00	82.330,00
		<i>di cui già impegnato*</i>	0,00	0,00	0,00	0,00
		previsione di cassa	79.327,77	47.215,87	31.106,80	95.436,84
		<i>a fondo pluriennale vincolato</i>	0,00	0,00	0,00	0,00



SERVIZIO ATTIVITA' PRODUTTIVE SPESE PER MISSIONI, PROGRAMMI E MACROAGGREGATI PER CAPITOLI

MISSIONE PROGRAMMA TITOLO MACROAGGREGATO CAPITOLO	DENOMINAZIONE		PREVISIONI INIZIALI ANNO 2020	VARIAZIONI		PREVISIONI DEFINITIVE ANNO2020
				in aumento	in diminuzione	
MISSIONE 16	Agricoltura, politiche agroalimentari e pesca					
1601 Programma 01	Sviluppo del settore agricolo e del sistema agroalimentare					
TITOLO 1	Spese correnti					
Macroaggregato 103	Acquisto di beni e servizi					
50020/0	BENI SPECIFICI PER UFFICIO AGRICOLTURA	previsione di competenza <i>di cui già impegnato*</i> previsione di cassa <i>a fondo pluriennale vincolato</i>	0,00 0,00 0,00 0,00	0,00 0,00 0,00 0,00	0,00 0,00 0,00 0,00	0,00 0,00 0,00 0,00
50043/0	FORMAZIONE PROFESSIONALE AGRICOLTURA	previsione di competenza <i>di cui già impegnato*</i> previsione di cassa <i>a fondo pluriennale vincolato</i>	0,00 0,00 0,00 0,00	0,00 0,00 0,00 0,00	0,00 0,00 0,00 0,00	0,00 0,00 0,00 0,00
50050/0	PROMOZIONE PRODOTTI TIPICI AGROALIMENTARI	previsione di competenza <i>di cui già impegnato*</i> previsione di cassa <i>a fondo pluriennale vincolato</i>	0,00 0,00 0,00 0,00	0,00 0,00 0,00 0,00	0,00 0,00 0,00 0,00	0,00 0,00 0,00 0,00
50210/0	SPESE PER GLI USI CIVICI	previsione di competenza <i>di cui già impegnato*</i> previsione di cassa <i>a fondo pluriennale vincolato</i>	0,00 0,00 0,00 0,00	0,00 0,00 0,00 0,00	0,00 0,00 0,00 0,00	0,00 0,00 0,00 0,00
Totale 103 Macroaggregato	Acquisto di beni e servizi	previsione di competenza <i>di cui già impegnato*</i> previsione di cassa <i>a fondo pluriennale vincolato</i>	0,00 0,00 0,00 0,00	0,00 0,00 0,00 0,00	0,00 0,00 0,00 0,00	0,00 0,00 0,00 0,00
Macroaggregato 104	Trasferimenti correnti					
49850/0	FONDO PER LO SVILUPPO DEL SISTEMA AGRICOLO	previsione di competenza <i>di cui già impegnato*</i> previsione di cassa <i>a fondo pluriennale vincolato</i>	0,00 0,00 0,00 0,00	0,00 0,00 0,00 0,00	0,00 0,00 0,00 0,00	0,00 0,00 0,00 0,00
Totale 104 Macroaggregato	Trasferimenti correnti	previsione di competenza <i>di cui già impegnato*</i> previsione di cassa <i>a fondo pluriennale vincolato</i>	0,00 0,00 0,00 0,00	0,00 0,00 0,00 0,00	0,00 0,00 0,00 0,00	0,00 0,00 0,00 0,00
Totale Titolo 1	Spese correnti	previsione di competenza <i>di cui già impegnato*</i> previsione di cassa <i>a fondo pluriennale vincolato</i>	0,00 0,00 0,00 0,00	0,00 0,00 0,00 0,00	0,00 0,00 0,00 0,00	0,00 0,00 0,00 0,00
Totale Programma 01	Sviluppo del settore agricolo e del sistema agroalimentare	previsione di competenza <i>di cui già impegnato*</i> previsione di cassa <i>a fondo pluriennale vincolato</i>	0,00 0,00 0,00 0,00	0,00 0,00 0,00 0,00	0,00 0,00 0,00 0,00	0,00 0,00 0,00 0,00
1602 Programma 02	Caccia e pesca					
TITOLO 1	Spese correnti					
Macroaggregato 103	Acquisto di beni e servizi					
49860/0	FONDI REGIONALI PER LA CACCIA (F.C.3415 E.)	previsione di competenza <i>di cui già impegnato*</i> previsione di cassa <i>a fondo pluriennale vincolato</i>	0,00 0,00 0,00 0,00	0,00 0,00 0,00 0,00	0,00 0,00 0,00 0,00	0,00 0,00 0,00 0,00
49861/0	FONDI RT FEAMP PER PESCA E ACQUACOLTURA (FC 3427)	previsione di competenza <i>di cui già impegnato*</i> previsione di cassa <i>a fondo pluriennale vincolato</i>	134.928,12 134.928,12 143.900,00 0,00	0,00 0,00 0,00 0,00	0,00 0,00 0,00 0,00	134.928,12 134.928,12 143.900,00 0,00
Totale 103 Macroaggregato	Acquisto di beni e servizi	previsione di competenza <i>di cui già impegnato*</i> previsione di cassa <i>a fondo pluriennale vincolato</i>	134.928,12 134.928,12 143.900,00 0,00	0,00 0,00 0,00 0,00	0,00 0,00 0,00 0,00	134.928,12 134.928,12 143.900,00 0,00

**SERVIZIO ATTIVITA' PRODUTTIVE****SPESE PER MISSIONI, PROGRAMMI E MACROAGGREGATI PER CAPITOLI**

MISSIONE PROGRAMMA TITOLO MACROAGGREGATO CAPITOLO	DENOMINAZIONE		PREVISIONI INIZIALI ANNO 2020	VARIAZIONI		PREVISIONI DEFINITIVE ANNO2020
				in aumento	in diminuzione	
Totale Titolo 1	Spese correnti	previsione di competenza	134.928,12	0,00	0,00	134.928,12
		<i>di cui già impegnato*</i>	134.928,12	0,00	0,00	134.928,12
		previsione di cassa	143.900,00	0,00	0,00	143.900,00
		<i>a fondo pluriennale vincolato</i>	0,00	0,00	0,00	0,00
Totale Programma 02	Caccia e pesca	previsione di competenza	134.928,12	0,00	0,00	134.928,12
		<i>di cui già impegnato*</i>	134.928,12	0,00	0,00	134.928,12
		previsione di cassa	143.900,00	0,00	0,00	143.900,00
		<i>a fondo pluriennale vincolato</i>	0,00	0,00	0,00	0,00
Totale MISSIONE 16	Agricoltura, politiche agroalimentari e pesca	previsione di competenza	134.928,12	0,00	0,00	134.928,12
		<i>di cui già impegnato*</i>	134.928,12	0,00	0,00	134.928,12
		previsione di cassa	143.900,00	0,00	0,00	143.900,00
		<i>a fondo pluriennale vincolato</i>	0,00	0,00	0,00	0,00
TOTALE MISSIONI		previsione di competenza	202.998,12	50.260,00	36.000,00	217.258,12
		<i>di cui già impegnato*</i>	134.928,12	0,00	0,00	134.928,12
		previsione di cassa	223.227,77	47.215,87	31.106,80	239.336,84
		<i>a fondo pluriennale vincolato</i>	0,00	0,00	0,00	0,00
TOTALE GENERALE DELLE SPESE		previsione di competenza	202.998,12	50.260,00	36.000,00	217.258,12
		<i>di cui già impegnato*</i>	134.928,12	0,00	0,00	134.928,12
		previsione di cassa	223.227,77	47.215,87	31.106,80	239.336,84
		<i>a fondo pluriennale vincolato</i>	0,00	0,00	0,00	0,00



SERVIZIO PIANIFICAZIONE URBANISTICA

SPESE PER MISSIONI, PROGRAMMI E MACROAGGREGATI PER CAPITOLI

MISSIONE PROGRAMMA TITOLO MACROAGGREGATO CAPITOLO	DENOMINAZIONE		PREVISIONI INIZIALI ANNO 2020	VARIAZIONI		PREVISIONI DEFINITIVE ANNO 2020
				in aumento	in diminuzione	
DISAVANZO DI AMMINISTRAZIONE			0,00	0,00	0,00	0,00
MISSIONE	08	Aspetto del territorio ed edilizia abitativa				
0801	Programma 01	Urbanistica e assetto del territorio				
TITOLO 1	Spese correnti					
Macroaggregato 101	Redditi da lavoro dipendente					
41450/0	STRAORDINARIO PERSONALE PIANIFICAZIONE URBANISTICA	previsione di competenza <i>di cui già impegnato*</i> previsione di cassa <i>a fondo pluriennale vincolato</i>	1.000,00 0,00 1.491,57 0,00	0,00 0,00 0,00 0,00	0,00 0,00 491,57 0,00	1.000,00 0,00 1.000,00 0,00
41451/0	STRAORDINARIO SERVIZIO VINCOLI E TERRITORIO APERTO	previsione di competenza <i>di cui già impegnato*</i> previsione di cassa <i>a fondo pluriennale vincolato</i>	1.000,00 0,00 1.176,94 0,00	0,00 0,00 0,00 0,00	0,00 0,00 176,94 0,00	1.000,00 0,00 1.000,00 0,00
41615/0	PROGETTAZIONE INTERNA STRUMENTI URBANISTICI: L. 109/94-ART 18	previsione di competenza <i>di cui già impegnato*</i> previsione di cassa <i>a fondo pluriennale vincolato</i>	0,00 0,00 0,00 0,00	0,00 0,00 0,00 0,00	0,00 0,00 0,00 0,00	0,00 0,00 0,00 0,00
Totale 101	Macroaggregato Redditi da lavoro dipendente	previsione di competenza <i>di cui già impegnato*</i> previsione di cassa <i>a fondo pluriennale vincolato</i>	2.000,00 0,00 2.668,51 0,00	0,00 0,00 0,00 0,00	0,00 0,00 668,51 0,00	2.000,00 0,00 2.000,00 0,00
Macroaggregato 103	Acquisto di beni e servizi					
41610/0	INCARICHI GESTIONE DEL TERRITORIO	previsione di competenza <i>di cui già impegnato*</i> previsione di cassa <i>a fondo pluriennale vincolato</i>	0,00 0,00 0,00 0,00	5.000,00 0,00 5.000,00 0,00	0,00 0,00 0,00 0,00	5.000,00 0,00 5.000,00 0,00
41611/0	FONDI RT PER STUDI IDROGEOLOGICI E IDRAULICI (FC 3354)	previsione di competenza <i>di cui già impegnato*</i> previsione di cassa <i>a fondo pluriennale vincolato</i>	0,00 0,00 36.795,20 0,00	36.795,20 0,00 0,00 36.795,20	0,00 0,00 0,00 0,00	36.795,20 0,00 36.795,20 0,00
41623/0	PIANO COMUNICAZIONE NUOVO REGOLAMENTO URBANISTICO	previsione di competenza <i>di cui già impegnato*</i> previsione di cassa <i>a fondo pluriennale vincolato</i>	20.000,00 0,00 45.961,56 0,00	0,00 0,00 0,00 0,00	0,00 0,00 0,00 0,00	20.000,00 0,00 45.961,56 0,00
41625/0	FORMAZIONE PROFESSIONALE GESTIONE DEL TERRITORIO	previsione di competenza <i>di cui già impegnato*</i> previsione di cassa <i>a fondo pluriennale vincolato</i>	1.500,00 0,00 3.270,94 0,00	0,00 0,00 0,00 0,00	0,00 0,00 1.770,94 0,00	1.500,00 0,00 1.500,00 0,00
41640/0	BENI SPECIFICI PER PIANIFICAZIONE DEL TERRITORIO	previsione di competenza <i>di cui già impegnato*</i> previsione di cassa <i>a fondo pluriennale vincolato</i>	0,00 0,00 0,00 0,00	0,00 0,00 0,00 0,00	0,00 0,00 0,00 0,00	0,00 0,00 0,00 0,00
41670/0	SERVIZI PER LA PIANIFICAZIONE URBANISTICA	previsione di competenza <i>di cui già impegnato*</i> previsione di cassa <i>a fondo pluriennale vincolato</i>	30.000,00 0,00 30.000,00 0,00	0,00 0,00 0,00 0,00	0,00 0,00 0,00 0,00	30.000,00 0,00 30.000,00 0,00
Totale 103	Macroaggregato Acquisto di beni e servizi	previsione di competenza <i>di cui già impegnato*</i> previsione di cassa <i>a fondo pluriennale vincolato</i>	51.500,00 0,00 116.027,70 0,00	41.795,20 0,00 5.000,00 36.795,20	0,00 0,00 1.770,94 0,00	93.295,20 0,00 119.256,76 36.795,20
Totale Titolo 1	Spese correnti					
		previsione di competenza <i>di cui già impegnato*</i> previsione di cassa <i>a fondo pluriennale vincolato</i>	53.500,00 0,00 118.696,21 0,00	41.795,20 0,00 5.000,00 36.795,20	0,00 0,00 2.439,45 0,00	95.295,20 0,00 121.256,76 36.795,20
TITOLO 2	Spese in conto capitale					



SERVIZIO PIANIFICAZIONE URBANISTICA

SPESE PER MISSIONI, PROGRAMMI E MACROAGGREGATI PER CAPITOLI

MISSIONE PROGRAMMA TITOLO MACROAGGREGATO CAPITOLO	DENOMINAZIONE		PREVISIONI INIZIALI ANNO 2020	VARIAZIONI		PREVISIONI DEFINITIVE ANNO2020
				in aumento	in diminuzione	
Macroaggregato 202	Investimenti fissi lordi e acquisto di terreni					
56400/5	REDAZIONE STRUMENTI URBANISTICI (DPR 380/01)	previsione di competenza	0,00	9.520,00	0,00	9.520,00
		<i>di cui già impegnato*</i>	0,00	0,00	0,00	0,00
		previsione di cassa	0,00	9.520,00	0,00	9.520,00
		<i>a fondo pluriennale vincolato</i>	0,00	0,00	0,00	0,00
56400/6	INCARICHI PROGETTAZIONE GESTIONE DEL TERRITORIO (A. D.P.R. 380/01)	previsione di competenza	0,00	0,00	0,00	0,00
		<i>di cui già impegnato*</i>	0,00	0,00	0,00	0,00
		previsione di cassa	0,00	0,00	0,00	0,00
		<i>a fondo pluriennale vincolato</i>	0,00	0,00	0,00	0,00
56422/0	BANDO PERIFERIE - MASTERPLAN RIGENERAZIONE ROSELLE (FC 13557)	previsione di competenza	0,00	0,00	0,00	0,00
		<i>di cui già impegnato*</i>	0,00	0,00	0,00	0,00
		previsione di cassa	38.800,46	0,00	0,00	38.800,46
		<i>a fondo pluriennale vincolato</i>	0,00	0,00	0,00	0,00
56423/0	REDAZIONE REGOLAMENTO URBANISTICO (AV. DPR 380/01)	previsione di competenza	58.090,82	0,00	0,00	58.090,82
		<i>di cui già impegnato*</i>	58.090,82	0,00	0,00	58.090,82
		previsione di cassa	87.271,03	0,00	0,00	87.271,03
		<i>a fondo pluriennale vincolato</i>	89.570,50	0,00	0,00	89.570,50
Totale 202 Macroaggregato	Investimenti fissi lordi e acquisto di terreni	previsione di competenza	58.090,82	9.520,00	0,00	67.610,82
		<i>di cui già impegnato*</i>	58.090,82	0,00	0,00	58.090,82
		previsione di cassa	126.071,49	9.520,00	0,00	135.591,49
		<i>a fondo pluriennale vincolato</i>	89.570,50	0,00	0,00	89.570,50
Totale Titolo 2	Spese in conto capitale	previsione di competenza	58.090,82	9.520,00	0,00	67.610,82
		<i>di cui già impegnato*</i>	58.090,82	0,00	0,00	58.090,82
		previsione di cassa	126.071,49	9.520,00	0,00	135.591,49
		<i>a fondo pluriennale vincolato</i>	89.570,50	0,00	0,00	89.570,50
Totale Programma 01	Urbanistica e assetto del territorio	previsione di competenza	111.590,82	51.315,20	0,00	162.906,02
		<i>di cui già impegnato*</i>	58.090,82	0,00	0,00	58.090,82
		previsione di cassa	244.767,70	14.520,00	2.439,45	256.848,25
		<i>a fondo pluriennale vincolato</i>	89.570,50	36.795,20	0,00	126.365,70
Totale MISSIONE 08	Assetto del territorio ed edilizia abitativa	previsione di competenza	111.590,82	51.315,20	0,00	162.906,02
		<i>di cui già impegnato*</i>	58.090,82	0,00	0,00	58.090,82
		previsione di cassa	244.767,70	14.520,00	2.439,45	256.848,25
		<i>a fondo pluriennale vincolato</i>	89.570,50	36.795,20	0,00	126.365,70



SERVIZIO PIANIFICAZIONE URBANISTICA

SPESE PER MISSIONI, PROGRAMMI E MACROAGGREGATI PER CAPITOLI

MISSIONE PROGRAMMA TITOLO MACROAGGREGATO CAPITOLO	DENOMINAZIONE		PREVISIONI INIZIALI ANNO 2020	VARIAZIONI		PREVISIONI DEFINITIVE ANNO2020
				in aumento	in diminuzione	
MISSIONE 14	Sviluppo economico e competitività					
1401 Programma 01	Industria, e PMI e Artigianato					
TITOLO 2	Spese in conto capitale					
Macroaggregato 202	Investimenti fissi lordi e acquisto di terreni					
83230/0	ACQUISIZIONE AREE PIP -MUTUO (FC 14607)	previsione di competenza di cui già impegnato* previsione di cassa a fondo pluriennale vincolato	0,00 0,00 0,00 0,00	0,00 0,00 0,00 0,00	0,00 0,00 0,00 0,00	0,00 0,00 0,00 0,00
83250/0	AREE PIP: ACQUISIZIONE ED URBANIZZAZIONE (F.C.12400 E.)	previsione di competenza di cui già impegnato* previsione di cassa a fondo pluriennale vincolato	20.000,00 0,00 20.000,00 0,00	0,00 0,00 0,00 0,00	0,00 0,00 0,00 0,00	20.000,00 0,00 20.000,00 0,00
83254/0	RIMBORSI OO.UU. LOTTI PIP LA STECCA (A. DISMISSIONI)	previsione di competenza di cui già impegnato* previsione di cassa a fondo pluriennale vincolato	0,00 0,00 0,00 0,00	0,00 0,00 0,00 0,00	0,00 0,00 0,00 0,00	0,00 0,00 0,00 0,00
Totale 202 Macroaggregato	Investimenti fissi lordi e acquisto di terreni	previsione di competenza di cui già impegnato* previsione di cassa a fondo pluriennale vincolato	20.000,00 0,00 20.000,00 0,00	0,00 0,00 0,00 0,00	0,00 0,00 0,00 0,00	20.000,00 0,00 20.000,00 0,00
Totale Titolo 2	Spese in conto capitale	previsione di competenza di cui già impegnato* previsione di cassa a fondo pluriennale vincolato	20.000,00 0,00 20.000,00 0,00	0,00 0,00 0,00 0,00	0,00 0,00 0,00 0,00	20.000,00 0,00 20.000,00 0,00
Totale Programma 01	Industria, e PMI e Artigianato	previsione di competenza di cui già impegnato* previsione di cassa a fondo pluriennale vincolato	20.000,00 0,00 20.000,00 0,00	0,00 0,00 0,00 0,00	0,00 0,00 0,00 0,00	20.000,00 0,00 20.000,00 0,00
Totale MISSIONE 14	Sviluppo economico e competitività	previsione di competenza di cui già impegnato* previsione di cassa a fondo pluriennale vincolato	20.000,00 0,00 20.000,00 0,00	0,00 0,00 0,00 0,00	0,00 0,00 0,00 0,00	20.000,00 0,00 20.000,00 0,00
TOTALE MISSIONI		previsione di competenza di cui già impegnato* previsione di cassa a fondo pluriennale vincolato	131.590,82 58.090,82 264.767,70 89.570,50	51.315,20 0,00 14.520,00 36.795,20	0,00 0,00 2.439,45 0,00	182.906,02 58.090,82 276.848,25 126.365,70
TOTALE GENERALE DELLE SPESE		previsione di competenza di cui già impegnato* previsione di cassa a fondo pluriennale vincolato	131.590,82 58.090,82 264.767,70 89.570,50	51.315,20 0,00 14.520,00 36.795,20	0,00 0,00 2.439,45 0,00	182.906,02 58.090,82 276.848,25 126.365,70

**SERVIZIO EDILIZIA****SPESE PER MISSIONI, PROGRAMMI E MACROAGGREGATI PER CAPITOLI**

MISSIONE PROGRAMMA TITOLO MACROAGGREGATO CAPITOLO	DENOMINAZIONE		PREVISIONI INIZIALI ANNO 2020	VARIAZIONI		PREVISIONI DEFINITIVE ANNO2020
				in aumento	in diminuzione	
DISAVANZO DI AMMINISTRAZIONE			0,00	0,00	0,00	0,00
MISSIONE	08	Assetto del territorio ed edilizia abitativa				
0801	Programma 01	Urbanistica e assetto del territorio				
TITOLO 1	Spese correnti					
Macroaggregato 101	Redditi da lavoro dipendente					
41452/0	STRAORDINARIO EDILIZIA PRIVATA	previsione di competenza	1.000,00	0,00	0,00	1.000,00
		di cui già impegnato*	0,00	0,00	0,00	0,00
		previsione di cassa	2.037,81	0,00	116,40	1.921,41
		a fondo pluriennale vincolato	0,00	0,00	0,00	0,00
41616/0	INCENTIVO ISTRUTT DOMANDE CONDONO EDILIZIO L326/03-FC 10623	previsione di competenza	0,00	0,00	0,00	0,00
		di cui già impegnato*	0,00	0,00	0,00	0,00
		previsione di cassa	0,00	0,00	0,00	0,00
		a fondo pluriennale vincolato	0,00	0,00	0,00	0,00
Totale 101	Redditi da lavoro dipendente	previsione di competenza	1.000,00	0,00	0,00	1.000,00
Macroaggregato		di cui già impegnato*	0,00	0,00	0,00	0,00
		previsione di cassa	2.037,81	0,00	116,40	1.921,41
		a fondo pluriennale vincolato	0,00	0,00	0,00	0,00
Macroaggregato 103	Acquisto di beni e servizi					
41530/0	GETTONI PRESENZA COMMISSIONI AMBIENTALI	previsione di competenza	3.700,00	0,00	0,00	3.700,00
		di cui già impegnato*	0,00	0,00	0,00	0,00
		previsione di cassa	8.499,37	0,00	1.434,71	7.064,66
		a fondo pluriennale vincolato	0,00	0,00	0,00	0,00
41660/0	SPESE ISTRUTTORIA DOMANDE CONCESSIONE O AUTORIZZAZIONE IN SANATORIA (ART 3 D. LEGGE 26.1.95 N°24) (FINANZ DA CAP 1240 E.)	previsione di competenza	0,00	0,00	0,00	0,00
		di cui già impegnato*	0,00	0,00	0,00	0,00
		previsione di cassa	0,00	0,00	0,00	0,00
		a fondo pluriennale vincolato	0,00	0,00	0,00	0,00
Totale 103	Acquisto di beni e servizi	previsione di competenza	3.700,00	0,00	0,00	3.700,00
Macroaggregato		di cui già impegnato*	0,00	0,00	0,00	0,00
		previsione di cassa	8.499,37	0,00	1.434,71	7.064,66
		a fondo pluriennale vincolato	0,00	0,00	0,00	0,00
Totale Titolo 1	Spese correnti	previsione di competenza	4.700,00	0,00	0,00	4.700,00
		di cui già impegnato*	0,00	0,00	0,00	0,00
		previsione di cassa	10.537,18	0,00	1.551,11	8.986,07
		a fondo pluriennale vincolato	0,00	0,00	0,00	0,00
TITOLO 2	Spese in conto capitale					
Macroaggregato 205	Altre spese in conto capitale					
56440/0	RESTITUZIONE ONERI URBANIZZAZIONE-AVANZO AMMINE VINC DPR380/01	previsione di competenza	0,00	0,00	0,00	0,00
		di cui già impegnato*	0,00	0,00	0,00	0,00
		previsione di cassa	0,00	0,00	0,00	0,00
		a fondo pluriennale vincolato	0,00	0,00	0,00	0,00
56441/0	RESTITUZIONE ONERI URBANIZZAZIONE (DPR 380/01)	previsione di competenza	310.000,00	0,00	0,00	310.000,00
		di cui già impegnato*	0,00	0,00	0,00	0,00
		previsione di cassa	320.562,42	69.999,55	0,00	390.561,97
		a fondo pluriennale vincolato	0,00	0,00	0,00	0,00
56460/0	COMPARTICIPAZIONE OPERE URB.NE PEEP PIZZETTI (A.	previsione di competenza	0,00	0,00	0,00	0,00
		di cui già impegnato*	0,00	0,00	0,00	0,00
		previsione di cassa	0,00	0,00	0,00	0,00
		a fondo pluriennale vincolato	0,00	0,00	0,00	0,00
Totale 205	Altre spese in conto capitale	previsione di competenza	310.000,00	0,00	0,00	310.000,00
Macroaggregato		di cui già impegnato*	0,00	0,00	0,00	0,00
		previsione di cassa	320.562,42	69.999,55	0,00	390.561,97
		a fondo pluriennale vincolato	0,00	0,00	0,00	0,00

**SERVIZIO EDILIZIA****SPESE PER MISSIONI, PROGRAMMI E MACROAGGREGATI PER CAPITOLI**

MISSIONE PROGRAMMA TITOLO MACROAGGREGATO CAPITOLO	DENOMINAZIONE		PREVISIONI INIZIALI ANNO 2020	VARIAZIONI		PREVISIONI DEFINITIVE ANNO2020
				in aumento	in diminuzione	
Totale Titolo 2	Spese in conto capitale	previsione di competenza	310.000,00	0,00	0,00	310.000,00
		<i>di cui già impegnato*</i>	0,00	0,00	0,00	0,00
		previsione di cassa	320.562,42	69.999,55	0,00	390.561,97
		<i>a fondo pluriennale vincolato</i>	0,00	0,00	0,00	0,00
Totale Programma 01	Urbanistica e assetto del territorio	previsione di competenza	314.700,00	0,00	0,00	314.700,00
		<i>di cui già impegnato*</i>	0,00	0,00	0,00	0,00
		previsione di cassa	331.099,60	69.999,55	1.551,11	399.548,04
		<i>a fondo pluriennale vincolato</i>	0,00	0,00	0,00	0,00
Totale MISSIONE 08	Assetto del territorio ed edilizia abitativa	previsione di competenza	314.700,00	0,00	0,00	314.700,00
		<i>di cui già impegnato*</i>	0,00	0,00	0,00	0,00
		previsione di cassa	331.099,60	69.999,55	1.551,11	399.548,04
		<i>a fondo pluriennale vincolato</i>	0,00	0,00	0,00	0,00

**SERVIZIO EDILIZIA****SPESE PER MISSIONI, PROGRAMMI E MACROAGGREGATI PER CAPITOLI**

MISSIONE PROGRAMMA TITOLO MACROAGGREGATO CAPITOLO	DENOMINAZIONE		PREVISIONI INIZIALI ANNO 2020	VARIAZIONI		PREVISIONI DEFINITIVE ANNO 2020
				in aumento	in diminuzione	
<i>MISSIONE</i> 13	<i>Tutela della salute</i>					
1307 Programma 07	Ulteriori spese in materia sanitaria					
Titolo 1	Spese correnti					
Macroaggregato 103	Acquisto di beni e servizi					
42020/0	REIMPIEGO PROVENTI ATTIVITA' IN CAMPO AMBIENTALE	previsione di competenza	0,00	0,00	0,00	0,00
		di cui già impegnato*	0,00	0,00	0,00	0,00
		previsione di cassa	0,00	0,00	0,00	0,00
		a fondo pluriennale vincolato	0,00	0,00	0,00	0,00
Totale 103	Acquisto di beni e servizi	previsione di competenza	0,00	0,00	0,00	0,00
Macroaggregato		di cui già impegnato*	0,00	0,00	0,00	0,00
		previsione di cassa	0,00	0,00	0,00	0,00
		a fondo pluriennale vincolato	0,00	0,00	0,00	0,00
Totale Titolo 1	Spese correnti	previsione di competenza	0,00	0,00	0,00	0,00
		di cui già impegnato*	0,00	0,00	0,00	0,00
		previsione di cassa	0,00	0,00	0,00	0,00
		a fondo pluriennale vincolato	0,00	0,00	0,00	0,00
Totale Programma 07	Ulteriori spese in materia sanitaria	previsione di competenza	0,00	0,00	0,00	0,00
		di cui già impegnato*	0,00	0,00	0,00	0,00
		previsione di cassa	0,00	0,00	0,00	0,00
		a fondo pluriennale vincolato	0,00	0,00	0,00	0,00
Totale MISSIONE 13	Tutela della salute	previsione di competenza	0,00	0,00	0,00	0,00
		di cui già impegnato*	0,00	0,00	0,00	0,00
		previsione di cassa	0,00	0,00	0,00	0,00
		a fondo pluriennale vincolato	0,00	0,00	0,00	0,00
TOTALE MISSIONI		previsione di competenza	314.700,00	0,00	0,00	314.700,00
		di cui già impegnato*	0,00	0,00	0,00	0,00
		previsione di cassa	331.099,60	69.999,55	1.551,11	399.548,04
		a fondo pluriennale vincolato	0,00	0,00	0,00	0,00
TOTALE GENERALE DELLE SPESE		previsione di competenza	314.700,00	0,00	0,00	314.700,00
		di cui già impegnato*	0,00	0,00	0,00	0,00
		previsione di cassa	331.099,60	69.999,55	1.551,11	399.548,04
		a fondo pluriennale vincolato	0,00	0,00	0,00	0,00

**SERVIZIO MANUTENZIONI****SPESE PER MISSIONI, PROGRAMMI E MACROAGGREGATI PER CAPITOLI**

MISSIONE PROGRAMMA TITOLO MACROAGGREGATO CAPITOLO	DENOMINAZIONE		PREVISIONI INIZIALI ANNO 2020	VARIAZIONI		PREVISIONI DEFINITIVE ANNO 2020
				in aumento	in diminuzione	
DISAVANZO DI AMMINISTRAZIONE			0,00	0,00	0,00	0,00
MISSIONE	01	Servizi istituzionali, generali e di gestione				
0101	Programma 01	Organi istituzionali				
TITOLO 1	Spese correnti					
Macroaggregato 101	Redditi da lavoro dipendente					
30568/0	STRAORDINARIO PERSONALE RAPPRESENTANZA	previsione di competenza di cui già impegnato*	15.000,00 0,00	0,00 0,00	0,00 0,00	15.000,00 0,00
		previsione di cassa a fondo pluriennale vincolato	20.494,98 0,00	0,00 0,00	633,34 0,00	19.861,64 0,00
Totale 101	Redditi da lavoro dipendente	previsione di competenza di cui già impegnato*	15.000,00 0,00	0,00 0,00	0,00 0,00	15.000,00 0,00
Macroaggregato		previsione di cassa a fondo pluriennale vincolato	20.494,98 0,00	0,00 0,00	633,34 0,00	19.861,64 0,00
Macroaggregato 103	Acquisto di beni e servizi					
30065/0	MISSIONI AUTISTI DI RAPPRESENTANZA	previsione di competenza di cui già impegnato*	1.500,00 0,00	0,00 0,00	0,00 0,00	1.500,00 0,00
		previsione di cassa a fondo pluriennale vincolato	3.815,02 0,00	0,00 0,00	2.292,76 0,00	1.522,26 0,00
Totale 103	Acquisto di beni e servizi	previsione di competenza di cui già impegnato*	1.500,00 0,00	0,00 0,00	0,00 0,00	1.500,00 0,00
Macroaggregato		previsione di cassa a fondo pluriennale vincolato	3.815,02 0,00	0,00 0,00	2.292,76 0,00	1.522,26 0,00
Totale Titolo 1	Spese correnti	previsione di competenza di cui già impegnato*	16.500,00 0,00	0,00 0,00	0,00 0,00	16.500,00 0,00
		previsione di cassa a fondo pluriennale vincolato	24.310,00 0,00	0,00 0,00	2.926,10 0,00	21.383,90 0,00
Totale Programma 01	Organi istituzionali	previsione di competenza di cui già impegnato*	16.500,00 0,00	0,00 0,00	0,00 0,00	16.500,00 0,00
		previsione di cassa a fondo pluriennale vincolato	24.310,00 0,00	0,00 0,00	2.926,10 0,00	21.383,90 0,00
0105	Programma 05	Gestione dei beni demaniali e patrimoniali				
TITOLO 1	Spese correnti					
Macroaggregato 103	Acquisto di beni e servizi					
31199/0	ENERGIA ELETTRICA UFFICI DECENTRATI	previsione di competenza di cui già impegnato*	29.135,00 0,00	0,00 0,00	0,00 0,00	29.135,00 0,00
		previsione di cassa a fondo pluriennale vincolato	34.839,71 0,00	0,00 0,00	167,42 0,00	34.672,29 0,00
31302/0	ENERGIA ELETTRICA UFFICI COMUNALI	previsione di competenza di cui già impegnato*	0,00 0,00	0,00 0,00	0,00 0,00	0,00 0,00
		previsione di cassa a fondo pluriennale vincolato	0,00 0,00	0,00 0,00	0,00 0,00	0,00 0,00
31303/0	CLIMATIZZAZIONE UFFICI	previsione di competenza di cui già impegnato*	18.500,00 0,00	0,00 0,00	0,00 0,00	18.500,00 0,00
		previsione di cassa a fondo pluriennale vincolato	18.500,25 0,00	0,00 0,00	0,20 0,00	18.500,05 0,00
31400/0	SPESE PER ALLACCIAMENTI ELETTRICI	previsione di competenza di cui già impegnato*	0,00 0,00	0,00 0,00	0,00 0,00	0,00 0,00
		previsione di cassa a fondo pluriennale vincolato	0,00 0,00	0,00 0,00	0,00 0,00	0,00 0,00
31402/0	SERVIZI PER LA FORNITURA DELL'ENERGIA	previsione di competenza di cui già impegnato*	45.630,00 0,00	0,00 0,00	0,00 0,00	45.630,00 0,00
		previsione di cassa a fondo pluriennale vincolato	48.235,03 0,00	0,00 0,00	0,00 0,00	48.235,03 0,00
31403/0	SERVIZIO PRONTO INTERVENTO IMPIANTI ELETTRICI	previsione di competenza di cui già impegnato*	0,00 0,00	0,00 0,00	0,00 0,00	0,00 0,00
		previsione di cassa	0,00	0,00	0,00	0,00



SERVIZIO MANUTENZIONI

SPESE PER MISSIONI, PROGRAMMI E MACROAGGREGATI PER CAPITOLI

MISSIONE PROGRAMMA TITOLO MACROAGGREGATO CAPITOLO	DENOMINAZIONE		PREVISIONI INIZIALI ANNO 2020	VARIAZIONI		PREVISIONI DEFINITIVE ANNO2020
				in aumento	in diminuzione	
		<i>a fondo pluriennale vincolato</i>	0,00	0,00	0,00	0,00
Totale 103	Acquisto di beni e servizi	previsione di competenza	93.265,00	0,00	0,00	93.265,00
Macroaggregato		<i>di cui già impegnato*</i>	0,00	0,00	0,00	0,00
		previsione di cassa	101.574,99	0,00	167,62	101.407,37
		<i>a fondo pluriennale vincolato</i>	0,00	0,00	0,00	0,00
Totale Titolo 1	Spese correnti	previsione di competenza	93.265,00	0,00	0,00	93.265,00
		<i>di cui già impegnato*</i>	0,00	0,00	0,00	0,00
		previsione di cassa	101.574,99	0,00	167,62	101.407,37
		<i>a fondo pluriennale vincolato</i>	0,00	0,00	0,00	0,00
Totale Programma 05	Gestione dei beni demaniali e patrimoniali	previsione di competenza	93.265,00	0,00	0,00	93.265,00
		<i>di cui già impegnato*</i>	0,00	0,00	0,00	0,00
		previsione di cassa	101.574,99	0,00	167,62	101.407,37
		<i>a fondo pluriennale vincolato</i>	0,00	0,00	0,00	0,00
0106 Programma 06	Ufficio tecnico					
Titolo 1	Spese correnti					
Macroaggregato 101	Redditi da lavoro dipendente					
33110/0	STRAORDINARIO PERSONALE LAVORI PUBBLICI	previsione di competenza	7.000,00	3.000,00	0,00	10.000,00
		<i>di cui già impegnato*</i>	0,00	0,00	0,00	0,00
		previsione di cassa	12.515,85	33,73	0,00	12.549,58
		<i>a fondo pluriennale vincolato</i>	0,00	0,00	0,00	0,00
Totale 101	Redditi da lavoro dipendente	previsione di competenza	7.000,00	3.000,00	0,00	10.000,00
Macroaggregato		<i>di cui già impegnato*</i>	0,00	0,00	0,00	0,00
		previsione di cassa	12.515,85	33,73	0,00	12.549,58
		<i>a fondo pluriennale vincolato</i>	0,00	0,00	0,00	0,00
Macroaggregato 103	Acquisto di beni e servizi					
31351/0	MANUTENZIONE IMPIANTI RISCALDAMENTO	previsione di competenza	0,00	0,00	0,00	0,00
		<i>di cui già impegnato*</i>	0,00	0,00	0,00	0,00
		previsione di cassa	0,00	0,00	0,00	0,00
		<i>a fondo pluriennale vincolato</i>	0,00	0,00	0,00	0,00
33356/0	FORMAZIONE PROFESSIONALE LAVORI PUBBLICI	previsione di competenza	1.790,00	0,00	0,00	1.790,00
		<i>di cui già impegnato*</i>	0,00	0,00	0,00	0,00
		previsione di cassa	2.843,54	0,00	1.053,54	1.790,00
		<i>a fondo pluriennale vincolato</i>	0,00	0,00	0,00	0,00
Totale 103	Acquisto di beni e servizi	previsione di competenza	1.790,00	0,00	0,00	1.790,00
Macroaggregato		<i>di cui già impegnato*</i>	0,00	0,00	0,00	0,00
		previsione di cassa	2.843,54	0,00	1.053,54	1.790,00
		<i>a fondo pluriennale vincolato</i>	0,00	0,00	0,00	0,00
Totale Titolo 1	Spese correnti	previsione di competenza	8.790,00	3.000,00	0,00	11.790,00
		<i>di cui già impegnato*</i>	0,00	0,00	0,00	0,00
		previsione di cassa	15.359,39	33,73	1.053,54	14.339,58
		<i>a fondo pluriennale vincolato</i>	0,00	0,00	0,00	0,00
Totale Programma 06	Ufficio tecnico	previsione di competenza	8.790,00	3.000,00	0,00	11.790,00
		<i>di cui già impegnato*</i>	0,00	0,00	0,00	0,00
		previsione di cassa	15.359,39	33,73	1.053,54	14.339,58
		<i>a fondo pluriennale vincolato</i>	0,00	0,00	0,00	0,00
0111 Programma 11	Altri servizi generali					
Titolo 1	Spese correnti					
Macroaggregato 103	Acquisto di beni e servizi					
32813/0	ENERGIA ELETTRICA SERVIZI GENERALI	previsione di competenza	77.030,00	0,00	0,00	77.030,00
		<i>di cui già impegnato*</i>	0,00	0,00	0,00	0,00
		previsione di cassa	94.829,94	0,00	8.021,22	86.808,72
		<i>a fondo pluriennale vincolato</i>	0,00	0,00	0,00	0,00
Totale 103	Acquisto di beni e servizi	previsione di competenza	77.030,00	0,00	0,00	77.030,00
Macroaggregato		<i>di cui già impegnato*</i>	0,00	0,00	0,00	0,00
		previsione di cassa	94.829,94	0,00	8.021,22	86.808,72
		<i>a fondo pluriennale vincolato</i>	0,00	0,00	0,00	0,00
Totale Titolo 1	Spese correnti	previsione di competenza	77.030,00	0,00	0,00	77.030,00
		<i>di cui già impegnato*</i>	0,00	0,00	0,00	0,00
		previsione di cassa	94.829,94	0,00	8.021,22	86.808,72
		<i>a fondo pluriennale vincolato</i>	0,00	0,00	0,00	0,00

**SERVIZIO MANUTENZIONI****SPESE PER MISSIONI, PROGRAMMI E MACROAGGREGATI PER CAPITOLI**

MISSIONE PROGRAMMA TITOLO MACROAGGREGATO CAPITOLO	DENOMINAZIONE		PREVISIONI INIZIALI ANNO 2020	VARIAZIONI		PREVISIONI DEFINITIVE ANNO 2020
				in aumento	in diminuzione	
Totale Programma 11	Altri servizi generali	previsione di competenza	77.030,00	0,00	0,00	77.030,00
		<i>di cui già impegnato*</i>	0,00	0,00	0,00	0,00
		previsione di cassa	94.829,94	0,00	8.021,22	86.808,72
		<i>a fondo pluriennale vincolato</i>	0,00	0,00	0,00	0,00
Totale MISSIONE 01	Servizi istituzionali, generali e di gestione	previsione di competenza	195.585,00	3.000,00	0,00	198.585,00
		<i>di cui già impegnato*</i>	0,00	0,00	0,00	0,00
		previsione di cassa	236.074,32	33,73	12.168,48	223.939,57
		<i>a fondo pluriennale vincolato</i>	0,00	0,00	0,00	0,00

**SERVIZIO MANUTENZIONI****SPESE PER MISSIONI, PROGRAMMI E MACROAGGREGATI PER CAPITOLI**

MISSIONE PROGRAMMA TITOLO MACROAGGREGATO CAPITOLO	DENOMINAZIONE		PREVISIONI INIZIALI ANNO 2020	VARIAZIONI		PREVISIONI DEFINITIVE ANNO 2020
				in aumento	in diminuzione	
<i>MISSIONE</i> 02	<i>Giustizia</i>					
0201 Programma 01	Uffici giudiziari					
Titolo 1	Spese correnti					
Macroaggregato 103	Acquisto di beni e servizi					
35070/0	RISCALDAMENTO UFFICI GIUDIZIARI	previsione di competenza <i>di cui già impegnato*</i> previsione di cassa <i>a fondo pluriennale vincolato</i>	0,00 0,00 0,00 0,00	0,00 0,00 0,00 0,00	0,00 0,00 0,00 0,00	0,00 0,00 0,00 0,00
35072/0	ENERGIA ELETTRICA UFFICI GIUDIZIARI	previsione di competenza <i>di cui già impegnato*</i> previsione di cassa <i>a fondo pluriennale vincolato</i>	0,00 0,00 0,00 0,00	0,00 0,00 0,00 0,00	0,00 0,00 0,00 0,00	0,00 0,00 0,00 0,00
Totale 103 Macroaggregato	Acquisto di beni e servizi	previsione di competenza <i>di cui già impegnato*</i> previsione di cassa <i>a fondo pluriennale vincolato</i>	0,00 0,00 0,00 0,00	0,00 0,00 0,00 0,00	0,00 0,00 0,00 0,00	0,00 0,00 0,00 0,00
Totale Titolo 1	Spese correnti	previsione di competenza <i>di cui già impegnato*</i> previsione di cassa <i>a fondo pluriennale vincolato</i>	0,00 0,00 0,00 0,00	0,00 0,00 0,00 0,00	0,00 0,00 0,00 0,00	0,00 0,00 0,00 0,00
Totale Programma 01	Uffici giudiziari	previsione di competenza <i>di cui già impegnato*</i> previsione di cassa <i>a fondo pluriennale vincolato</i>	0,00 0,00 0,00 0,00	0,00 0,00 0,00 0,00	0,00 0,00 0,00 0,00	0,00 0,00 0,00 0,00
Totale MISSIONE 02	Giustizia	previsione di competenza <i>di cui già impegnato*</i> previsione di cassa <i>a fondo pluriennale vincolato</i>	0,00 0,00 0,00 0,00	0,00 0,00 0,00 0,00	0,00 0,00 0,00 0,00	0,00 0,00 0,00 0,00

**SERVIZIO MANUTENZIONI****SPESE PER MISSIONI, PROGRAMMI E MACROAGGREGATI PER CAPITOLI**

MISSIONE PROGRAMMA TITOLO MACROAGGREGATO CAPITOLO	DENOMINAZIONE		PREVISIONI INIZIALI ANNO 2020	VARIAZIONI		PREVISIONI DEFINITIVE ANNO2020
				in aumento	in diminuzione	
MISSIONE	03	Ordine pubblico e sicurezza				
0301 Programma	01	Polizia locale e amministrativa				
Titolo 1		Spese correnti				
Macroaggregato 103		Acquisto di beni e servizi				
35463/0		ENERGIA ELETTRICA UFFICI COMUNALI	previsione di competenza di cui già impegnato*	42.550,00 0,00	0,00 0,00	42.550,00 0,00
			previsione di cassa a fondo pluriennale vincolato	52.868,20 0,00	0,00 0,00	49.764,33 0,00
35466/0		CLIMATIZZAZIONE UFFICI DI FUNZIONE	previsione di competenza di cui già impegnato*	32.000,00 0,00	0,00 0,00	32.000,00 0,00
			previsione di cassa a fondo pluriennale vincolato	41.451,09 0,00	0,00 0,00	41.451,09 0,00
35500/16		ENERGIA ELETTRICA SEGNALETICA STRADALE (FC 7100 7200)	previsione di competenza di cui già impegnato*	0,00 0,00	0,00 0,00	0,00 0,00
			previsione di cassa a fondo pluriennale vincolato	0,00 0,00	0,00 0,00	0,00 0,00
Totale 103		Acquisto di beni e servizi	previsione di competenza di cui già impegnato*	74.550,00 0,00	0,00 0,00	74.550,00 0,00
Macroaggregato			previsione di cassa a fondo pluriennale vincolato	94.319,29 0,00	0,00 0,00	91.215,42 0,00
Totale Titolo 1		Spese correnti	previsione di competenza di cui già impegnato*	74.550,00 0,00	0,00 0,00	74.550,00 0,00
			previsione di cassa a fondo pluriennale vincolato	94.319,29 0,00	3.103,87 0,00	91.215,42 0,00
Totale Programma 01		Polizia locale e amministrativa	previsione di competenza di cui già impegnato*	74.550,00 0,00	0,00 0,00	74.550,00 0,00
			previsione di cassa a fondo pluriennale vincolato	94.319,29 0,00	3.103,87 0,00	91.215,42 0,00
0302 Programma	02	Sistema integrato di sicurezza urbana				
Titolo 1		Spese correnti				
Macroaggregato 103		Acquisto di beni e servizi				
35500/29		SEGNALETICA STRADALE COMPLEMENTARE LLPP FC 7100 - 7200	previsione di competenza di cui già impegnato*	130.000,00 0,00	0,00 0,00	130.000,00 0,00
			previsione di cassa a fondo pluriennale vincolato	130.000,00 0,00	0,00 0,00	130.000,00 0,00
Totale 103		Acquisto di beni e servizi	previsione di competenza di cui già impegnato*	130.000,00 0,00	0,00 0,00	130.000,00 0,00
Macroaggregato			previsione di cassa a fondo pluriennale vincolato	130.000,00 0,00	0,00 0,00	130.000,00 0,00
Totale Titolo 1		Spese correnti	previsione di competenza di cui già impegnato*	130.000,00 0,00	0,00 0,00	130.000,00 0,00
			previsione di cassa a fondo pluriennale vincolato	130.000,00 0,00	0,00 0,00	130.000,00 0,00
Totale Programma 02		Sistema integrato di sicurezza urbana	previsione di competenza di cui già impegnato*	130.000,00 0,00	0,00 0,00	130.000,00 0,00
			previsione di cassa a fondo pluriennale vincolato	130.000,00 0,00	0,00 0,00	130.000,00 0,00
Totale MISSIONE 03		Ordine pubblico e sicurezza	previsione di competenza di cui già impegnato*	204.550,00 0,00	0,00 0,00	204.550,00 0,00
			previsione di cassa a fondo pluriennale vincolato	224.319,29 0,00	3.103,87 0,00	221.215,42 0,00



SERVIZIO MANUTENZIONI

SPESE PER MISSIONI, PROGRAMMI E MACROAGGREGATI PER CAPITOLI

MISSIONE PROGRAMMA TITOLO MACROAGGREGATO CAPITOLO	DENOMINAZIONE		PREVISIONI INIZIALI ANNO 2020	VARIAZIONI		PREVISIONI DEFINITIVE ANNO 2020
				in aumento	in diminuzione	
MISSIONE	04	Istruzione e diritto allo studio				
0401 Programma	01	Istruzione prescolastica				
TITOLO	1	Spese correnti				
Macroaggregato	103	Acquisto di beni e servizi				
35916/0	ENERGIA ELETTRICA MATERNE COMUNALI	previsione di competenza di cui già impegnato* previsione di cassa a fondo pluriennale vincolato	20.700,00 0,00 24.400,66 0,00	0,00 0,00 0,00 0,00	0,00 0,00 0,00 0,00	20.700,00 0,00 24.400,66 0,00
35917/0	RISCALDAMENTO MATERNE COMUNALI	previsione di competenza di cui già impegnato* previsione di cassa a fondo pluriennale vincolato	16.500,00 0,00 23.935,00 0,00	0,00 0,00 0,00 0,00	0,00 0,00 0,00 0,00	16.500,00 0,00 23.935,00 0,00
36413/0	ENERGIA ELETTRICA MATERNE STATALI	previsione di competenza di cui già impegnato* previsione di cassa a fondo pluriennale vincolato	26.480,00 0,00 43.048,60 0,00	0,00 0,00 0,00 0,00	0,00 0,00 3.688,19 0,00	26.480,00 0,00 39.362,41 0,00
36420/0	RISCALDAMENTO SCUOLE MATERNE STATALI	previsione di competenza di cui già impegnato* previsione di cassa a fondo pluriennale vincolato	63.000,00 0,00 63.002,24 0,00	0,00 0,00 0,00 0,00	0,00 0,00 2,24 0,00	63.000,00 0,00 63.000,00 0,00
Totale Macroaggregato	103 Acquisto di beni e servizi	previsione di competenza di cui già impegnato* previsione di cassa a fondo pluriennale vincolato	126.680,00 0,00 154.386,50 0,00	0,00 0,00 0,00 0,00	0,00 0,00 3.688,43 0,00	126.680,00 0,00 150.698,07 0,00
Totale Titolo	1 Spese correnti	previsione di competenza di cui già impegnato* previsione di cassa a fondo pluriennale vincolato	126.680,00 0,00 154.386,50 0,00	0,00 0,00 0,00 0,00	0,00 0,00 3.688,43 0,00	126.680,00 0,00 150.698,07 0,00
Totale Programma	01 Istruzione prescolastica	previsione di competenza di cui già impegnato* previsione di cassa a fondo pluriennale vincolato	126.680,00 0,00 154.386,50 0,00	0,00 0,00 0,00 0,00	0,00 0,00 3.688,43 0,00	126.680,00 0,00 150.698,07 0,00
0402 Programma	02	Altri ordini di istruzione non universitaria				
TITOLO	1	Spese correnti				
Macroaggregato	103	Acquisto di beni e servizi				
37350/0	RISCALDAMENTO SCUOLE ELEMENTARI STATALI	previsione di competenza di cui già impegnato* previsione di cassa a fondo pluriennale vincolato	222.000,00 0,00 309.989,98 0,00	0,00 0,00 0,00 0,00	0,00 0,00 21.400,00 0,00	222.000,00 0,00 288.589,98 0,00
37352/0	ENERGIA ELETTRICA SCUOLE ELEMENTARI	previsione di competenza di cui già impegnato* previsione di cassa a fondo pluriennale vincolato	96.275,00 0,00 113.825,08 0,00	0,00 0,00 0,00 0,00	0,00 0,00 5.942,24 0,00	96.275,00 0,00 107.882,84 0,00
37710/0	RISCALDAMENTO SCUOLE MEDIE STATALI	previsione di competenza di cui già impegnato* previsione di cassa a fondo pluriennale vincolato	157.000,00 0,00 218.183,66 0,00	0,00 0,00 0,00 0,00	0,00 0,00 14.200,02 0,00	157.000,00 0,00 203.983,64 0,00
37712/0	ENERGIA ELETTRICA SCUOLE MEDIE	previsione di competenza di cui già impegnato* previsione di cassa a fondo pluriennale vincolato	79.935,00 0,00 101.395,77 0,00	0,00 0,00 0,00 0,00	0,00 0,00 2.311,95 0,00	79.935,00 0,00 99.083,82 0,00
Totale Macroaggregato	103 Acquisto di beni e servizi	previsione di competenza di cui già impegnato* previsione di cassa a fondo pluriennale vincolato	555.210,00 0,00 743.394,49 0,00	0,00 0,00 0,00 0,00	0,00 0,00 43.854,21 0,00	555.210,00 0,00 699.540,28 0,00



SERVIZIO MANUTENZIONI

SPESE PER MISSIONI, PROGRAMMI E MACROAGGREGATI PER CAPITOLI

MISSIONE PROGRAMMA TITOLO MACROAGGREGATO CAPITOLO	DENOMINAZIONE		PREVISIONI INIZIALI ANNO 2020	VARIAZIONI		PREVISIONI DEFINITIVE ANNO2020
				in aumento	in diminuzione	
Totale Titolo 1	Spese correnti	previsione di competenza	555.210,00	0,00	0,00	555.210,00
		<i>di cui già impegnato*</i>	0,00	0,00	0,00	0,00
		previsione di cassa	743.394,49	0,00	43.854,21	699.540,28
		<i>a fondo pluriennale vincolato</i>	0,00	0,00	0,00	0,00
Titolo 2	Spese in conto capitale					
Macroaggregato 202	Investimenti fissi lordi e acquisto di terreni					
53860/0	MANUTENZIONE STRAORDINARIA EDIFICI SCOLASTICI (F.C..20010 BOC)	previsione di competenza	0,00	0,00	0,00	0,00
		<i>di cui già impegnato*</i>	0,00	0,00	0,00	0,00
		previsione di cassa	0,00	0,00	0,00	0,00
		<i>a fondo pluriennale vincolato</i>	0,00	0,00	0,00	0,00
55219/0	REALIZZAZIONE SCUOLA MEDIA MARINA-MUTUO F.C. 14611	previsione di competenza	0,00	0,00	0,00	0,00
		<i>di cui già impegnato*</i>	0,00	0,00	0,00	0,00
		previsione di cassa	0,00	0,00	0,00	0,00
		<i>a fondo pluriennale vincolato</i>	0,00	0,00	0,00	0,00
55220/0	SCUOLA MEDIA VIA URANIO-FONDI INAIL FC 13284	previsione di competenza	0,00	0,00	0,00	0,00
		<i>di cui già impegnato*</i>	0,00	0,00	0,00	0,00
		previsione di cassa	0,00	0,00	0,00	0,00
		<i>a fondo pluriennale vincolato</i>	0,00	0,00	0,00	0,00
Totale 202 Macroaggregato	Investimenti fissi lordi e acquisto di terreni	previsione di competenza	0,00	0,00	0,00	0,00
		<i>di cui già impegnato*</i>	0,00	0,00	0,00	0,00
		previsione di cassa	0,00	0,00	0,00	0,00
		<i>a fondo pluriennale vincolato</i>	0,00	0,00	0,00	0,00
Totale Titolo 2	Spese in conto capitale	previsione di competenza	0,00	0,00	0,00	0,00
		<i>di cui già impegnato*</i>	0,00	0,00	0,00	0,00
		previsione di cassa	0,00	0,00	0,00	0,00
		<i>a fondo pluriennale vincolato</i>	0,00	0,00	0,00	0,00
Totale Programma 02	Altri ordini di istruzione non universitaria	previsione di competenza	555.210,00	0,00	0,00	555.210,00
		<i>di cui già impegnato*</i>	0,00	0,00	0,00	0,00
		previsione di cassa	743.394,49	0,00	43.854,21	699.540,28
		<i>a fondo pluriennale vincolato</i>	0,00	0,00	0,00	0,00
0406 Programma 06	Servizi ausiliari all'istruzione					
Titolo 1	Spese correnti					
Macroaggregato 103	Acquisto di beni e servizi					
39164/0	ENERGIA ELETTRICA UFFICI COMUNALI	previsione di competenza	19.575,00	0,00	0,00	19.575,00
		<i>di cui già impegnato*</i>	0,00	0,00	0,00	0,00
		previsione di cassa	27.401,74	0,00	4.467,80	22.933,94
		<i>a fondo pluriennale vincolato</i>	0,00	0,00	0,00	0,00
39167/0	CLIMATIZZAZIONE UFFICI DI FUNZIONE	previsione di competenza	26.000,00	0,00	0,00	26.000,00
		<i>di cui già impegnato*</i>	0,00	0,00	0,00	0,00
		previsione di cassa	26.004,84	0,00	4,84	26.000,00
		<i>a fondo pluriennale vincolato</i>	0,00	0,00	0,00	0,00
Totale 103 Macroaggregato	Acquisto di beni e servizi	previsione di competenza	45.575,00	0,00	0,00	45.575,00
		<i>di cui già impegnato*</i>	0,00	0,00	0,00	0,00
		previsione di cassa	53.406,58	0,00	4.472,64	48.933,94
		<i>a fondo pluriennale vincolato</i>	0,00	0,00	0,00	0,00
Totale Titolo 1	Spese correnti	previsione di competenza	45.575,00	0,00	0,00	45.575,00
		<i>di cui già impegnato*</i>	0,00	0,00	0,00	0,00
		previsione di cassa	53.406,58	0,00	4.472,64	48.933,94
		<i>a fondo pluriennale vincolato</i>	0,00	0,00	0,00	0,00
Totale Programma 06	Servizi ausiliari all'istruzione	previsione di competenza	45.575,00	0,00	0,00	45.575,00
		<i>di cui già impegnato*</i>	0,00	0,00	0,00	0,00
		previsione di cassa	53.406,58	0,00	4.472,64	48.933,94
		<i>a fondo pluriennale vincolato</i>	0,00	0,00	0,00	0,00
Totale MISSIONE 04	Istruzione e diritto allo studio	previsione di competenza	727.465,00	0,00	0,00	727.465,00
		<i>di cui già impegnato*</i>	0,00	0,00	0,00	0,00
		previsione di cassa	951.187,57	0,00	52.015,28	899.172,29
		<i>a fondo pluriennale vincolato</i>	0,00	0,00	0,00	0,00



SERVIZIO MANUTENZIONI

SPESE PER MISSIONI, PROGRAMMI E MACROAGGREGATI PER CAPITOLI

MISSIONE PROGRAMMA TITOLO MACROAGGREGATO CAPITOLO	DENOMINAZIONE		PREVISIONI INIZIALI ANNO 2020	VARIAZIONI		PREVISIONI DEFINITIVE ANNO 2020
				in aumento	in diminuzione	
MISSIONE 05	Tutela e valorizzazione dei beni e delle attività culturali					
0502 Programma 02	Attività culturali e interventi diversi nel settore culturale					
TITOLO 1	Spese correnti					
Macroaggregato 103	Acquisto di beni e servizi					
39525/0	RISCALDAMENTO MUSEI (RILEVANTE IVA)	previsione di competenza di cui già impegnato* previsione di cassa a fondo pluriennale vincolato	40.000,00 0,00 51.739,36 0,00	0,00 0,00 0,00 0,00	0,00 0,00 0,01 0,00	40.000,00 0,00 51.739,35 0,00
39526/0	RISCALDAMENTO BIBLIOTECA	previsione di competenza di cui già impegnato* previsione di cassa a fondo pluriennale vincolato	13.000,00 0,00 16.869,72 0,00	0,00 0,00 0,00 0,00	0,00 0,00 0,00 0,00	13.000,00 0,00 16.869,72 0,00
39529/0	ENERGIA ELETTRICA BIBLIOTECA	previsione di competenza di cui già impegnato* previsione di cassa a fondo pluriennale vincolato	14.170,00 0,00 20.628,44 0,00	0,00 0,00 0,00 0,00	0,00 0,00 1.850,79 0,00	14.170,00 0,00 18.777,65 0,00
39531/0	ENERGIA ELETTRICA MUSEO ARCHEOLOGICO (RILEV IVA)	previsione di competenza di cui già impegnato* previsione di cassa a fondo pluriennale vincolato	33.500,00 0,00 43.651,97 0,00	0,00 0,00 0,00 0,00	0,00 0,00 3.149,31 0,00	33.500,00 0,00 40.502,66 0,00
39831/0	ENERGIA ELETTRICA SERVIZIO CULTURA	previsione di competenza di cui già impegnato* previsione di cassa a fondo pluriennale vincolato	34.425,00 0,00 41.403,35 0,00	0,00 0,00 0,00 0,00	0,00 0,00 1.709,22 0,00	34.425,00 0,00 39.694,13 0,00
40457/0	RISCALDAMENTO TEATRO	previsione di competenza di cui già impegnato* previsione di cassa a fondo pluriennale vincolato	21.500,00 0,00 21.501,57 0,00	0,00 0,00 0,00 0,00	0,00 0,00 1,57 0,00	21.500,00 0,00 21.500,00 0,00
40459/0	ENERGIA ELETTRICA TEATRO	previsione di competenza di cui già impegnato* previsione di cassa a fondo pluriennale vincolato	11.650,00 0,00 18.944,92 0,00	0,00 0,00 0,00 0,00	0,00 0,00 2.007,25 0,00	11.650,00 0,00 16.937,67 0,00
40464/0	ENERGIA ELETTRICA UFFICI COMUNALI	previsione di competenza di cui già impegnato* previsione di cassa a fondo pluriennale vincolato	0,00 0,00 0,00 0,00	0,00 0,00 0,00 0,00	0,00 0,00 0,00 0,00	0,00 0,00 0,00 0,00
40467/0	CLIMATIZZAZIONE UFFICI DI FUNZIONE	previsione di competenza di cui già impegnato* previsione di cassa a fondo pluriennale vincolato	0,00 0,00 0,00 0,00	0,00 0,00 0,00 0,00	0,00 0,00 0,00 0,00	0,00 0,00 0,00 0,00
Totale Macroaggregato 103	Acquisto di beni e servizi	previsione di competenza di cui già impegnato* previsione di cassa a fondo pluriennale vincolato	168.245,00 0,00 214.739,33 0,00	0,00 0,00 0,00 0,00	0,00 0,00 8.718,15 0,00	168.245,00 0,00 206.021,18 0,00
Totale Titolo 1	Spese correnti	previsione di competenza di cui già impegnato* previsione di cassa a fondo pluriennale vincolato	168.245,00 0,00 214.739,33 0,00	0,00 0,00 0,00 0,00	0,00 0,00 8.718,15 0,00	168.245,00 0,00 206.021,18 0,00
TITOLO 2	Spese in conto capitale					
Macroaggregato 202	Investimenti fissi lordi e acquisto di terreni					
55386/0	RISTRUTTURAZIONE EX GIL PER BIBLIOTECA (DISMISSIONI)	previsione di competenza di cui già impegnato* previsione di cassa a fondo pluriennale vincolato	0,00 0,00 0,00 0,00	0,00 0,00 0,00 0,00	0,00 0,00 0,00 0,00	0,00 0,00 0,00 0,00

**SERVIZIO MANUTENZIONI****SPESE PER MISSIONI, PROGRAMMI E MACROAGGREGATI PER CAPITOLI**

MISSIONE PROGRAMMA TITOLO MACROAGGREGATO CAPITOLO	DENOMINAZIONE		PREVISIONI INIZIALI ANNO 2020	VARIAZIONI		PREVISIONI DEFINITIVE ANNO2020
				in aumento	in diminuzione	
Totale 202	Investimenti fissi lordi e acquisto di terreni	previsione di competenza	0,00	0,00	0,00	0,00
Macroaggregato		<i>di cui già impegnato*</i>	0,00	0,00	0,00	0,00
		previsione di cassa	0,00	0,00	0,00	0,00
		<i>a fondo pluriennale vincolato</i>	0,00	0,00	0,00	0,00
Totale Titolo 2	Spese in conto capitale	previsione di competenza	0,00	0,00	0,00	0,00
		<i>di cui già impegnato*</i>	0,00	0,00	0,00	0,00
		previsione di cassa	0,00	0,00	0,00	0,00
		<i>a fondo pluriennale vincolato</i>	0,00	0,00	0,00	0,00
Totale Programma 02	Attività culturali e interventi diversi nel settore culturale	previsione di competenza	168.245,00	0,00	0,00	168.245,00
		<i>di cui già impegnato*</i>	0,00	0,00	0,00	0,00
		previsione di cassa	214.739,33	0,00	8.718,15	206.021,18
		<i>a fondo pluriennale vincolato</i>	0,00	0,00	0,00	0,00
Totale MISSIONE 05	Tutela e valorizzazione dei beni e delle attività culturali	previsione di competenza	168.245,00	0,00	0,00	168.245,00
		<i>di cui già impegnato*</i>	0,00	0,00	0,00	0,00
		previsione di cassa	214.739,33	0,00	8.718,15	206.021,18
		<i>a fondo pluriennale vincolato</i>	0,00	0,00	0,00	0,00

**SERVIZIO MANUTENZIONI****SPESE PER MISSIONI, PROGRAMMI E MACROAGGREGATI PER CAPITOLI**

MISSIONE PROGRAMMA TITOLO MACROAGGREGATO CAPITOLO	DENOMINAZIONE		PREVISIONI INIZIALI ANNO 2020	VARIAZIONI		PREVISIONI DEFINITIVE ANNO 2020
				in aumento	in diminuzione	
MISSIONE 06	Politiche giovanili, sport e tempo libero					
0601 Programma 01	Sport e tempo libero					
TITOLO 1	Spese correnti					
Macroaggregato 103	Acquisto di beni e servizi					
46780/0	ENERGIA ELETTRICA IMPIANTI SPORTIVI	previsione di competenza di cui già impegnato* previsione di cassa a fondo pluriennale vincolato	34.030,00 0,00 38.104,27 0,00	0,00 0,00 0,00 0,00	0,00 0,00 809,26 0,00	34.030,00 0,00 37.295,01 0,00
46810/4	SPESE DI RISCALDAMENTO PISCINA COMUNALE (RILEVANTE AI FINI I.V.A.)	previsione di competenza di cui già impegnato* previsione di cassa a fondo pluriennale vincolato	67.000,00 0,00 92.610,67 0,00	0,00 0,00 0,00 0,00	0,00 0,00 25.610,67 0,00	67.000,00 0,00 67.000,00 0,00
46830/0	ENERGIA ELETTRICA PISCINE (RILEVANTE IVA)	previsione di competenza di cui già impegnato* previsione di cassa a fondo pluriennale vincolato	27.100,00 0,00 49.771,29 0,00	10.000,00 0,00 9.134,96 0,00	0,00 0,00 0,00 0,00	37.100,00 0,00 58.906,25 0,00
Totale Macroaggregato 103	Acquisto di beni e servizi	previsione di competenza di cui già impegnato* previsione di cassa a fondo pluriennale vincolato	128.130,00 0,00 180.486,23 0,00	10.000,00 0,00 9.134,96 0,00	0,00 0,00 26.419,93 0,00	138.130,00 0,00 163.201,26 0,00
Totale Titolo 1	Spese correnti	previsione di competenza di cui già impegnato* previsione di cassa a fondo pluriennale vincolato	128.130,00 0,00 180.486,23 0,00	10.000,00 0,00 9.134,96 0,00	0,00 0,00 26.419,93 0,00	138.130,00 0,00 163.201,26 0,00
TITOLO 2	Spese in conto capitale					
Macroaggregato 202	Investimenti fissi lordi e acquisto di terreni					
68051/0	COPERTURA PISTA POLIVALENTE BRACCAGNI-MUTUO F.C. 14612	previsione di competenza di cui già impegnato* previsione di cassa a fondo pluriennale vincolato	0,00 0,00 0,00 0,00	0,00 0,00 0,00 0,00	0,00 0,00 0,00 0,00	0,00 0,00 0,00 0,00
Totale Macroaggregato 202	Investimenti fissi lordi e acquisto di terreni	previsione di competenza di cui già impegnato* previsione di cassa a fondo pluriennale vincolato	0,00 0,00 0,00 0,00	0,00 0,00 0,00 0,00	0,00 0,00 0,00 0,00	0,00 0,00 0,00 0,00
Totale Titolo 2	Spese in conto capitale	previsione di competenza di cui già impegnato* previsione di cassa a fondo pluriennale vincolato	0,00 0,00 0,00 0,00	0,00 0,00 0,00 0,00	0,00 0,00 0,00 0,00	0,00 0,00 0,00 0,00
Totale Programma 01	Sport e tempo libero	previsione di competenza di cui già impegnato* previsione di cassa a fondo pluriennale vincolato	128.130,00 0,00 180.486,23 0,00	10.000,00 0,00 9.134,96 0,00	0,00 0,00 26.419,93 0,00	138.130,00 0,00 163.201,26 0,00
Totale MISSIONE 06	Politiche giovanili, sport e tempo libero		128.130,00 0,00 180.486,23 0,00	10.000,00 0,00 9.134,96 0,00	0,00 0,00 26.419,93 0,00	138.130,00 0,00 163.201,26 0,00

**SERVIZIO MANUTENZIONI****SPESE PER MISSIONI, PROGRAMMI E MACROAGGREGATI PER CAPITOLI**

MISSIONE PROGRAMMA TITOLO MACROAGGREGATO CAPITOLO	DENOMINAZIONE		PREVISIONI INIZIALI ANNO 2020	VARIAZIONI		PREVISIONI DEFINITIVE ANNO 2020
				in aumento	in diminuzione	
<i>MISSIONE</i> 08	<i>Assetto del territorio ed edilizia abitativa</i>					
0801 Programma 01	Urbanistica e assetto del territorio					
Titolo 1	Spese correnti					
Macroaggregato 103	Acquisto di beni e servizi					
41632/0	ENERGIA ELETTRICA UFFICI COMUNALI	previsione di competenza	27.720,00	0,00	0,00	27.720,00
		di cui già impegnato*	0,00	0,00	0,00	0,00
		previsione di cassa	37.004,55	0,00	4.912,52	32.092,03
		a fondo pluriennale vincolato	0,00	0,00	0,00	0,00
41635/0	CLIMATIZZAZIONE UFFICI DI FUNZIONE	previsione di competenza	27.500,00	0,00	0,00	27.500,00
		di cui già impegnato*	0,00	0,00	0,00	0,00
		previsione di cassa	35.608,95	0,00	0,00	35.608,95
		a fondo pluriennale vincolato	0,00	0,00	0,00	0,00
Totale 103	Acquisto di beni e servizi	previsione di competenza	55.220,00	0,00	0,00	55.220,00
Macroaggregato		di cui già impegnato*	0,00	0,00	0,00	0,00
		previsione di cassa	72.613,50	0,00	4.912,52	67.700,98
		a fondo pluriennale vincolato	0,00	0,00	0,00	0,00
Totale Titolo 1	Spese correnti	previsione di competenza	55.220,00	0,00	0,00	55.220,00
		di cui già impegnato*	0,00	0,00	0,00	0,00
		previsione di cassa	72.613,50	0,00	4.912,52	67.700,98
		a fondo pluriennale vincolato	0,00	0,00	0,00	0,00
Totale Programma 01	Urbanistica e assetto del territorio	previsione di competenza	55.220,00	0,00	0,00	55.220,00
		di cui già impegnato*	0,00	0,00	0,00	0,00
		previsione di cassa	72.613,50	0,00	4.912,52	67.700,98
		a fondo pluriennale vincolato	0,00	0,00	0,00	0,00
Totale MISSIONE 08	Assetto del territorio ed edilizia abitativa	previsione di competenza	55.220,00	0,00	0,00	55.220,00
		di cui già impegnato*	0,00	0,00	0,00	0,00
		previsione di cassa	72.613,50	0,00	4.912,52	67.700,98
		a fondo pluriennale vincolato	0,00	0,00	0,00	0,00



SERVIZIO MANUTENZIONI

SPESE PER MISSIONI, PROGRAMMI E MACROAGGREGATI PER CAPITOLI

MISSIONE PROGRAMMA TITOLO MACROAGGREGATO CAPITOLO	DENOMINAZIONE		PREVISIONI INIZIALI ANNO 2020	VARIAZIONI		PREVISIONI DEFINITIVE ANNO 2020
				in aumento	in diminuzione	
MISSIONE 09	Sviluppo sostenibile e tutela del territorio e dell'ambiente					
0902 Programma 02	Tutela, valorizzazione e recupero ambientale					
TITOLO 1	Spese correnti					
Macroaggregato 101	Redditi da lavoro dipendente					
46300/0	STRAORDINARIO PERSONALE PARCHI E GIARDINI	previsione di competenza	0,00	0,00	0,00	0,00
		di cui già impegnato*	0,00	0,00	0,00	0,00
		previsione di cassa	0,00	0,00	0,00	0,00
		a fondo pluriennale vincolato	0,00	0,00	0,00	0,00
Totale 101 Macroaggregato	Redditi da lavoro dipendente	previsione di competenza	0,00	0,00	0,00	0,00
		di cui già impegnato*	0,00	0,00	0,00	0,00
		previsione di cassa	0,00	0,00	0,00	0,00
		a fondo pluriennale vincolato	0,00	0,00	0,00	0,00
Macroaggregato 103	Acquisto di beni e servizi					
46509/0	ALLESTIMENTI FESTIVITA' NATALIZIE	previsione di competenza	15.000,00	0,00	0,00	15.000,00
		di cui già impegnato*	0,00	0,00	0,00	0,00
		previsione di cassa	29.108,81	0,00	0,00	29.108,81
		a fondo pluriennale vincolato	0,00	0,00	0,00	0,00
46510/0	INTERVENTI VARI NEL VERDE PUBBLICO	previsione di competenza	512.800,00	595.191,00	0,00	1.107.991,00
		di cui già impegnato*	0,00	0,00	0,00	0,00
		previsione di cassa	757.918,36	537.540,96	0,00	1.295.459,32
		a fondo pluriennale vincolato	0,00	0,00	0,00	0,00
46511/0	MANUTENZIONE ORDINARIA VERDE PUBBLICO (DPR 380/01)	previsione di competenza	707.200,00	0,00	500.000,00	207.200,00
		di cui già impegnato*	0,00	0,00	0,00	0,00
		previsione di cassa	744.740,04	0,00	537.540,04	207.200,00
		a fondo pluriennale vincolato	0,00	0,00	0,00	0,00
46512/0	ENERGIA ELETTRICA VERDE PUBBLICO	previsione di competenza	244.080,00	0,00	0,00	244.080,00
		di cui già impegnato*	0,00	0,00	0,00	0,00
		previsione di cassa	294.852,88	0,00	8.490,25	286.362,63
		a fondo pluriennale vincolato	0,00	0,00	0,00	0,00
46513/0	MANUTENZIONE ORDINARIA VERDE PUBBLICO	previsione di competenza	0,00	0,00	0,00	0,00
		di cui già impegnato*	0,00	0,00	0,00	0,00
		previsione di cassa	0,00	0,00	0,00	0,00
		a fondo pluriennale vincolato	0,00	0,00	0,00	0,00
46514/0	MANUTENZIONE VERDE PUBBLICO (AVANZO IMP. SOGGIORNO)	previsione di competenza	0,00	0,00	0,00	0,00
		di cui già impegnato*	0,00	0,00	0,00	0,00
		previsione di cassa	0,00	0,00	0,00	0,00
		a fondo pluriennale vincolato	0,00	0,00	0,00	0,00
46519/0	ENERGIA ELETTRICA UFFICI COMUNALI	previsione di competenza	15.160,00	0,00	0,00	15.160,00
		di cui già impegnato*	0,00	0,00	0,00	0,00
		previsione di cassa	21.665,34	0,00	3.003,97	18.661,37
		a fondo pluriennale vincolato	0,00	0,00	0,00	0,00
46523/0	CLIMATIZZAZIONE UFFICI DI FUNZIONE	previsione di competenza	17.500,00	0,00	0,00	17.500,00
		di cui già impegnato*	0,00	0,00	0,00	0,00
		previsione di cassa	17.501,23	0,00	1,23	17.500,00
		a fondo pluriennale vincolato	0,00	0,00	0,00	0,00
46530/0	MANUTENZIONE VERDE PUBBLICO (FC 632)	previsione di competenza	0,00	0,00	0,00	0,00
		di cui già impegnato*	0,00	0,00	0,00	0,00
		previsione di cassa	0,00	0,00	0,00	0,00
		a fondo pluriennale vincolato	0,00	0,00	0,00	0,00
46700/0	M.O. VERDE PUBBLICO E ARREDO URBANO FRAZIONI TURISTICHE (AV. IMP. SOGG.)	previsione di competenza	0,00	0,00	0,00	0,00
		di cui già impegnato*	0,00	0,00	0,00	0,00
		previsione di cassa	0,00	0,00	0,00	0,00
		a fondo pluriennale vincolato	0,00	0,00	0,00	0,00



SERVIZIO MANUTENZIONI

SPESE PER MISSIONI, PROGRAMMI E MACROAGGREGATI PER CAPITOLI

MISSIONE PROGRAMMA TITOLO MACROAGGREGATO CAPITOLO	DENOMINAZIONE		PREVISIONI INIZIALI ANNO 2020	VARIAZIONI		PREVISIONI DEFINITIVE ANNO 2020
				in aumento	in diminuzione	
Totale 103 Macroaggregato	Acquisto di beni e servizi	previsione di competenza	1.511.740,00	595.191,00	500.000,00	1.606.931,00
		<i>di cui già impegnato*</i>	0,00	0,00	0,00	0,00
		previsione di cassa	1.865.786,66	537.540,96	549.035,49	1.854.292,13
		<i>a fondo pluriennale vincolato</i>	0,00	0,00	0,00	0,00
Totale Titolo 1	Spese correnti	previsione di competenza	1.511.740,00	595.191,00	500.000,00	1.606.931,00
		<i>di cui già impegnato*</i>	0,00	0,00	0,00	0,00
		previsione di cassa	1.865.786,66	537.540,96	549.035,49	1.854.292,13
		<i>a fondo pluriennale vincolato</i>	0,00	0,00	0,00	0,00
TITOLO 2	Spese in conto capitale					
Macroaggregato 202	Investimenti fissi lordi e acquisto di terreni					
66420/0	STRADE E VERDE MARINA PRINCIPINA (DISMISSIONI)	previsione di competenza	0,00	0,00	0,00	0,00
		<i>di cui già impegnato*</i>	0,00	0,00	0,00	0,00
		previsione di cassa	0,00	0,00	0,00	0,00
		<i>a fondo pluriennale vincolato</i>	0,00	0,00	0,00	0,00
66421/0	INTERVENTI NEL VERDE PUBBLICO (AVANZO AMM. LIBERO)	previsione di competenza	0,00	0,00	0,00	0,00
		<i>di cui già impegnato*</i>	0,00	0,00	0,00	0,00
		previsione di cassa	0,00	0,00	0,00	0,00
		<i>a fondo pluriennale vincolato</i>	0,00	0,00	0,00	0,00
66422/0	INTERVENTI DI RIQUALIFICAZIONE AMBIENTALE (DPR 380/01)	previsione di competenza	16.294,16	140.000,00	0,00	156.294,16
		<i>di cui già impegnato*</i>	16.294,16	0,00	0,00	16.294,16
		previsione di cassa	60.084,74	140.000,00	0,00	200.084,74
		<i>a fondo pluriennale vincolato</i>	0,00	0,00	0,00	0,00
66424/0	RIQUALIFICAZIONE GIARDINI E PARCHI MARINA E PRINCIPINA DA CRF (FC 13547)	previsione di competenza	0,00	0,00	0,00	0,00
		<i>di cui già impegnato*</i>	0,00	0,00	0,00	0,00
		previsione di cassa	0,00	0,00	0,00	0,00
		<i>a fondo pluriennale vincolato</i>	0,00	0,00	0,00	0,00
66425/0	RIQUALIFICAZIONE PARCHI E GIARDINI MARINA E PRINCIPINA (AVANZO IMP. SOGGIORNO)	previsione di competenza	0,00	0,00	0,00	0,00
		<i>di cui già impegnato*</i>	0,00	0,00	0,00	0,00
		previsione di cassa	0,00	0,00	0,00	0,00
		<i>a fondo pluriennale vincolato</i>	0,00	0,00	0,00	0,00
Totale 202 Macroaggregato	Investimenti fissi lordi e acquisto di terreni	previsione di competenza	16.294,16	140.000,00	0,00	156.294,16
		<i>di cui già impegnato*</i>	16.294,16	0,00	0,00	16.294,16
		previsione di cassa	60.084,74	140.000,00	0,00	200.084,74
		<i>a fondo pluriennale vincolato</i>	0,00	0,00	0,00	0,00
Totale Titolo 2	Spese in conto capitale	previsione di competenza	16.294,16	140.000,00	0,00	156.294,16
		<i>di cui già impegnato*</i>	16.294,16	0,00	0,00	16.294,16
		previsione di cassa	60.084,74	140.000,00	0,00	200.084,74
		<i>a fondo pluriennale vincolato</i>	0,00	0,00	0,00	0,00
Totale Programma 02	Tutela, valorizzazione e recupero ambientale	previsione di competenza	1.528.034,16	735.191,00	500.000,00	1.763.225,16
		<i>di cui già impegnato*</i>	16.294,16	0,00	0,00	16.294,16
		previsione di cassa	1.925.871,40	677.540,96	549.035,49	2.054.376,87
		<i>a fondo pluriennale vincolato</i>	0,00	0,00	0,00	0,00
0904 Programma 04	Servizio idrico integrato					
TITOLO 1	Spese correnti					
Macroaggregato 103	Acquisto di beni e servizi					
45310/0	MANUTENZIONE FOGNATURE BIANCHE- (DPR380/01) (RILEVANTE IVA)	previsione di competenza	60.000,00	0,00	0,00	60.000,00
		<i>di cui già impegnato*</i>	0,00	0,00	0,00	0,00
		previsione di cassa	69.813,32	0,00	0,01	69.813,31
		<i>a fondo pluriennale vincolato</i>	0,00	0,00	0,00	0,00
45311/0	MANUTENZIONE FOGNATURE BIANCHE (RIL IVA)	previsione di competenza	0,00	0,00	0,00	0,00
		<i>di cui già impegnato*</i>	0,00	0,00	0,00	0,00
		previsione di cassa	45.000,00	0,00	0,00	45.000,00
		<i>a fondo pluriennale vincolato</i>	0,00	0,00	0,00	0,00
45330/0	FUNZIONAMENTO CASA DELL'ACQUA (RILEVANTE IVA)	previsione di competenza	0,00	0,00	0,00	0,00
		<i>di cui già impegnato*</i>	0,00	0,00	0,00	0,00
		previsione di cassa	0,00	0,00	0,00	0,00
		<i>a fondo pluriennale vincolato</i>	0,00	0,00	0,00	0,00
45332/0	MANUTENZIONE FOGNATURE BIANCHE	previsione di competenza	0,00	0,00	0,00	0,00

**SERVIZIO MANUTENZIONI****SPESE PER MISSIONI, PROGRAMMI E MACROAGGREGATI PER CAPITOLI**

MISSIONE PROGRAMMA TITOLO MACROAGGREGATO CAPITOLO	DENOMINAZIONE		PREVISIONI INIZIALI ANNO 2020	VARIAZIONI		PREVISIONI DEFINITIVE ANNO 2020
				in aumento	in diminuzione	
		<i>di cui già impegnato*</i>	0,00	0,00	0,00	0,00
		previsione di cassa	0,00	0,00	0,00	0,00
		<i>a fondo pluriennale vincolato</i>	0,00	0,00	0,00	0,00
46520/0	MANUTENZIONE POZZI E IMPIANTI DI IRRIGAZIONE (DPR380/01)	previsione di competenza	15.000,00	0,00	0,00	15.000,00
		<i>di cui già impegnato*</i>	0,00	0,00	0,00	0,00
		previsione di cassa	20.000,00	0,00	0,00	20.000,00
		<i>a fondo pluriennale vincolato</i>	0,00	0,00	0,00	0,00
46524/0	MANUTENZIONE POZZI DI IRRIGAZIONE	previsione di competenza	0,00	0,00	0,00	0,00
		<i>di cui già impegnato*</i>	0,00	0,00	0,00	0,00
		previsione di cassa	0,00	0,00	0,00	0,00
		<i>a fondo pluriennale vincolato</i>	0,00	0,00	0,00	0,00
46525/0	MANUTENZIONE POZZI E IMPIANTI DI IRRIGAZIONE	previsione di competenza	0,00	0,00	0,00	0,00
		<i>di cui già impegnato*</i>	0,00	0,00	0,00	0,00
		previsione di cassa	0,00	0,00	0,00	0,00
		<i>a fondo pluriennale vincolato</i>	0,00	0,00	0,00	0,00
46540/0	MANUTENZIONE POZZI E IMPIANTI DI IRRIGAZIONE	previsione di competenza	0,00	0,00	0,00	0,00
		<i>di cui già impegnato*</i>	0,00	0,00	0,00	0,00
		previsione di cassa	0,00	0,00	0,00	0,00
		<i>a fondo pluriennale vincolato</i>	0,00	0,00	0,00	0,00
Totale 103	Acquisto di beni e servizi	previsione di competenza	75.000,00	0,00	0,00	75.000,00
Macroaggregato		<i>di cui già impegnato*</i>	0,00	0,00	0,00	0,00
		previsione di cassa	134.813,32	0,00	0,01	134.813,31
		<i>a fondo pluriennale vincolato</i>	0,00	0,00	0,00	0,00
Totale Titolo 1	Spese correnti	previsione di competenza	75.000,00	0,00	0,00	75.000,00
		<i>di cui già impegnato*</i>	0,00	0,00	0,00	0,00
		previsione di cassa	134.813,32	0,00	0,01	134.813,31
		<i>a fondo pluriennale vincolato</i>	0,00	0,00	0,00	0,00
Titolo 2	Spese in conto capitale					
Macroaggregato 202	Investimenti fissi lordi e acquisto di terreni					
59020/0	INTERVENTI SULLE FOGNATURE BIANCHE (AV DPR 380/01)	previsione di competenza	0,00	38.000,00	0,00	38.000,00
		<i>di cui già impegnato*</i>	0,00	0,00	0,00	0,00
		previsione di cassa	0,00	38.000,00	0,00	38.000,00
		<i>a fondo pluriennale vincolato</i>	0,00	0,00	0,00	0,00
Totale 202	Investimenti fissi lordi e acquisto di terreni	previsione di competenza	0,00	38.000,00	0,00	38.000,00
Macroaggregato		<i>di cui già impegnato*</i>	0,00	0,00	0,00	0,00
		previsione di cassa	0,00	38.000,00	0,00	38.000,00
		<i>a fondo pluriennale vincolato</i>	0,00	0,00	0,00	0,00
Totale Titolo 2	Spese in conto capitale	previsione di competenza	0,00	38.000,00	0,00	38.000,00
		<i>di cui già impegnato*</i>	0,00	0,00	0,00	0,00
		previsione di cassa	0,00	38.000,00	0,00	38.000,00
		<i>a fondo pluriennale vincolato</i>	0,00	0,00	0,00	0,00
Totale Programma 04	Servizio idrico integrato	previsione di competenza	75.000,00	38.000,00	0,00	113.000,00
		<i>di cui già impegnato*</i>	0,00	0,00	0,00	0,00
		previsione di cassa	134.813,32	38.000,00	0,01	172.813,31
		<i>a fondo pluriennale vincolato</i>	0,00	0,00	0,00	0,00
0905	Programma 05	Aree protette, parchi naturali, protezione naturalistica e forestazione				
Titolo 2	Spese in conto capitale					
Macroaggregato 202	Investimenti fissi lordi e acquisto di terreni					
66429/0	INTERVENTI NEL VERDE PUBBLICO (DISMISSIONI)	previsione di competenza	19.080,80	0,00	0,00	19.080,80
		<i>di cui già impegnato*</i>	19.080,80	0,00	0,00	19.080,80
		previsione di cassa	20.203,20	0,00	1.122,40	19.080,80
		<i>a fondo pluriennale vincolato</i>	0,00	0,00	0,00	0,00
Totale 202	Investimenti fissi lordi e acquisto di terreni	previsione di competenza	19.080,80	0,00	0,00	19.080,80
Macroaggregato		<i>di cui già impegnato*</i>	19.080,80	0,00	0,00	19.080,80
		previsione di cassa	20.203,20	0,00	1.122,40	19.080,80
		<i>a fondo pluriennale vincolato</i>	0,00	0,00	0,00	0,00
Totale Titolo 2	Spese in conto capitale	previsione di competenza	19.080,80	0,00	0,00	19.080,80
		<i>di cui già impegnato*</i>	19.080,80	0,00	0,00	19.080,80
		previsione di cassa	20.203,20	0,00	1.122,40	19.080,80
		<i>a fondo pluriennale vincolato</i>	0,00	0,00	0,00	0,00

**SERVIZIO MANUTENZIONI****SPESE PER MISSIONI, PROGRAMMI E MACROAGGREGATI PER CAPITOLI**

MISSIONE PROGRAMMA TITOLO MACROAGGREGATO CAPITOLO	DENOMINAZIONE		PREVISIONI INIZIALI ANNO 2020	VARIAZIONI		PREVISIONI DEFINITIVE ANNO 2020
				in aumento	in diminuzione	
Totale Programma 05	Aree protette, parchi naturali, protezione naturalistica e forestazione	previsione di competenza	19.080,80	0,00	0,00	19.080,80
		<i>di cui già impegnato*</i>	<i>19.080,80</i>	<i>0,00</i>	<i>0,00</i>	<i>19.080,80</i>
		previsione di cassa	20.203,20	0,00	1.122,40	19.080,80
		<i>a fondo pluriennale vincolato</i>	<i>0,00</i>	<i>0,00</i>	<i>0,00</i>	<i>0,00</i>
Totale MISSIONE 09	Sviluppo sostenibile e tutela del territorio e dell'ambiente	previsione di competenza	1.622.114,96	773.191,00	500.000,00	1.895.305,96
		<i>di cui già impegnato*</i>	<i>35.374,96</i>	<i>0,00</i>	<i>0,00</i>	<i>35.374,96</i>
		previsione di cassa	2.080.887,92	715.540,96	550.157,90	2.246.270,98
		<i>a fondo pluriennale vincolato</i>	<i>0,00</i>	<i>0,00</i>	<i>0,00</i>	<i>0,00</i>

**SERVIZIO MANUTENZIONI****SPESE PER MISSIONI, PROGRAMMI E MACROAGGREGATI PER CAPITOLI**

MISSIONE PROGRAMMA TITOLO MACROAGGREGATO CAPITOLO	DENOMINAZIONE		PREVISIONI INIZIALI ANNO 2020	VARIAZIONI		PREVISIONI DEFINITIVE ANNO 2020
				in aumento	in diminuzione	
MISSIONE 10	Trasporti e diritto alla mobilità					
1005 Programma 05	Viabilità e infrastrutture stradali					
TITOLO 1	Spese correnti					
Macroaggregato 103	Acquisto di beni e servizi					
48410/0	MANUTENZIONE VIE E PIAZZE (DPR380/01)	previsione di competenza di cui già impegnato* previsione di cassa a fondo pluriennale vincolato	84.500,00 0,00 144.054,22 0,00	0,00 0,00 0,00 0,00	0,00 0,00 40.000,03 0,00	84.500,00 0,00 104.054,19 0,00
48411/0	MANUTENZIONE VIE E PIAZZE	previsione di competenza di cui già impegnato* previsione di cassa a fondo pluriennale vincolato	0,00 0,00 0,00 0,00	0,00 0,00 0,00 0,00	0,00 0,00 0,00 0,00	0,00 0,00 0,00 0,00
48412/0	MANUTENZIONE VIABILITA' (FC 7100-7200)	previsione di competenza di cui già impegnato* previsione di cassa a fondo pluriennale vincolato	75.000,00 0,00 107.172,74 0,00	90.000,00 0,00 90.000,00 0,00	0,00 0,00 0,00 0,00	165.000,00 0,00 197.172,74 0,00
48413/0	MIGLIORAMENTO VIABILITA' URBANA (AVANZO IMP. SOGGIORNO)	previsione di competenza di cui già impegnato* previsione di cassa a fondo pluriennale vincolato	0,00 0,00 0,00 0,00	0,00 0,00 0,00 0,00	0,00 0,00 0,00 0,00	0,00 0,00 0,00 0,00
48510/0	MANUTENZIONE STRADE COMUNALI ESTERNE (DPR380/01)	previsione di competenza di cui già impegnato* previsione di cassa a fondo pluriennale vincolato	50.000,00 0,00 102.349,23 0,00	0,00 0,00 0,00 0,00	0,00 0,00 52.349,23 0,00	50.000,00 0,00 50.000,00 0,00
48511/0	MANUTENZIONE STRADE COMUNALI ESTERNE	previsione di competenza di cui già impegnato* previsione di cassa a fondo pluriennale vincolato	0,00 0,00 0,00 0,00	0,00 0,00 0,00 0,00	0,00 0,00 0,00 0,00	0,00 0,00 0,00 0,00
48521/0	PRONTO INTERVENTO VIABILITA'	previsione di competenza di cui già impegnato* previsione di cassa a fondo pluriennale vincolato	90.000,00 0,00 186.313,81 0,00	0,00 0,00 0,00 0,00	0,00 0,00 0,00 0,00	90.000,00 0,00 186.313,81 0,00
48522/0	PRONTO INTERVENTO VIABILITA'	previsione di competenza di cui già impegnato* previsione di cassa a fondo pluriennale vincolato	0,00 0,00 0,00 0,00	0,00 0,00 0,00 0,00	0,00 0,00 0,00 0,00	0,00 0,00 0,00 0,00
48610/2	MANUTENZIONE IMPIANTI ILLUMINAZIONE PUBBLICA	previsione di competenza di cui già impegnato* previsione di cassa a fondo pluriennale vincolato	0,00 0,00 54,56 0,00	131.000,00 0,00 130.945,44 0,00	0,00 0,00 0,00 0,00	131.000,00 0,00 131.000,00 0,00
48610/3	MANUTENZIONE IMPIANTI ILLUMINAZIONE PUBBLICA (DPR 380/01)	previsione di competenza di cui già impegnato* previsione di cassa a fondo pluriennale vincolato	131.000,00 0,00 142.253,43 0,00	0,00 0,00 0,00 0,00	131.000,00 0,00 131.291,88 0,00	0,00 0,00 10.961,55 0,00
48700/0	ENERGIA ELETTRICA ILLUMINAZIONE PUBBLICA	previsione di competenza di cui già impegnato* previsione di cassa a fondo pluriennale vincolato	270.000,00 0,00 327.213,15 0,00	0,00 0,00 0,00 0,00	0,00 0,00 3.017,07 0,00	270.000,00 0,00 324.196,08 0,00
48702/0	CONDUZIONE PUBBLICA ILLUMINAZIONE	previsione di competenza di cui già impegnato* previsione di cassa a fondo pluriennale vincolato	1.732.000,00 0,00 2.020.802,69 0,00	0,00 0,00 0,00 0,00	0,00 0,00 135,94 0,00	1.732.000,00 0,00 2.020.666,75 0,00
48703/0	CONDUZIONE PUBBLICA ILLUMINAZIONE	previsione di competenza di cui già impegnato* previsione di cassa	0,00 0,00 0,00	0,00 0,00 0,00	0,00 0,00 0,00	0,00 0,00 0,00



SERVIZIO MANUTENZIONI

SPESE PER MISSIONI, PROGRAMMI E MACROAGGREGATI PER CAPITOLI

MISSIONE PROGRAMMA TITOLO MACROAGGREGATO CAPITOLO	DENOMINAZIONE		PREVISIONI INIZIALI ANNO 2020	VARIAZIONI		PREVISIONI DEFINITIVE ANNO 2020
				in aumento	in diminuzione	
		<i>a fondo pluriennale vincolato</i>	0,00	0,00	0,00	0,00
Totale 103 Macroaggregato	Acquisto di beni e servizi	previsione di competenza <i>di cui già impegnato*</i>	2.432.500,00 0,00	221.000,00 0,00	131.000,00 0,00	2.522.500,00 0,00
		previsione di cassa <i>a fondo pluriennale vincolato</i>	3.030.213,83 0,00	220.945,44 0,00	226.794,15 0,00	3.024.365,12 0,00
Totale Titolo 1	Spese correnti	previsione di competenza <i>di cui già impegnato*</i>	2.432.500,00 0,00	221.000,00 0,00	131.000,00 0,00	2.522.500,00 0,00
		previsione di cassa <i>a fondo pluriennale vincolato</i>	3.030.213,83 0,00	220.945,44 0,00	226.794,15 0,00	3.024.365,12 0,00
TITOLO 2	Spese in conto capitale					
Macroaggregato 202	Investimenti fissi lordi e acquisto di terreni					
72044/0	MANUTENZIONE STRADE E STRUTTURE CONNESSE (DPR 380/01)	previsione di competenza <i>di cui già impegnato*</i>	303.950,45 253.950,45	20.000,00 0,00	0,00 0,00	323.950,45 253.950,45
		previsione di cassa <i>a fondo pluriennale vincolato</i>	468.129,33 0,00	20.000,00 0,00	0,00 0,00	488.129,33 0,00
72070/0	VIABILITA' ZONA GORARELLA NORD AVANZO AMM.NE INVESTIMENTI	previsione di competenza <i>di cui già impegnato*</i>	0,00 0,00	0,00 0,00	0,00 0,00	0,00 0,00
		previsione di cassa <i>a fondo pluriennale vincolato</i>	0,00 0,00	0,00 0,00	0,00 0,00	0,00 0,00
72073/0	VIABILITA' ZONA SONNINO BRIGATE PARTIGIANE AVANZO AMM.NE INVESTIMENTI	previsione di competenza <i>di cui già impegnato*</i>	0,00 0,00	0,00 0,00	0,00 0,00	0,00 0,00
		previsione di cassa <i>a fondo pluriennale vincolato</i>	0,00 0,00	0,00 0,00	0,00 0,00	0,00 0,00
72074/0	MANUTENZIONE STRAORDINARIA VIABILITA' AVANZO AMM.NE VINC	previsione di competenza <i>di cui già impegnato*</i>	0,00 0,00	0,00 0,00	0,00 0,00	0,00 0,00
		previsione di cassa <i>a fondo pluriennale vincolato</i>	955,10 0,00	0,00 0,00	0,00 0,00	955,10 0,00
72092/0	VIABILITA' VICINALE (AVANZO. AMM.NE LIBERO)	previsione di competenza <i>di cui già impegnato*</i>	0,00 0,00	0,00 0,00	0,00 0,00	0,00 0,00
		previsione di cassa <i>a fondo pluriennale vincolato</i>	18.964,29 0,00	0,00 0,00	0,00 0,00	18.964,29 0,00
73006/0	MANUTENZIONE STRADE VICINALI CONSORTILI (DISMISSIONI)	previsione di competenza <i>di cui già impegnato*</i>	120.000,00 0,00	0,00 0,00	120.000,00 0,00	0,00 0,00
		previsione di cassa <i>a fondo pluriennale vincolato</i>	234.100,46 0,00	0,00 0,00	120.000,00 0,00	114.100,46 0,00
73193/0	RIQUALIFICAZIONE PUBBLICA ILLUMINAZIONE (DPR 380/01)	previsione di competenza <i>di cui già impegnato*</i>	488.000,00 0,00	0,00 0,00	0,00 0,00	488.000,00 0,00
		previsione di cassa <i>a fondo pluriennale vincolato</i>	671.000,00 0,00	0,00 0,00	0,00 0,00	671.000,00 0,00
73307/0	MARCIAPIEDI E A.B.A. STRADA LAGHI ROSELLE (DISMISSIONI)	previsione di competenza <i>di cui già impegnato*</i>	0,00 0,00	0,00 0,00	0,00 0,00	0,00 0,00
		previsione di cassa <i>a fondo pluriennale vincolato</i>	0,00 0,00	0,00 0,00	0,00 0,00	0,00 0,00
Totale 202 Macroaggregato	Investimenti fissi lordi e acquisto di terreni	previsione di competenza <i>di cui già impegnato*</i>	911.950,45 253.950,45	20.000,00 0,00	120.000,00 0,00	811.950,45 253.950,45
		previsione di cassa <i>a fondo pluriennale vincolato</i>	1.393.149,18 0,00	20.000,00 0,00	120.000,00 0,00	1.293.149,18 0,00
Totale Titolo 2	Spese in conto capitale	previsione di competenza <i>di cui già impegnato*</i>	911.950,45 253.950,45	20.000,00 0,00	120.000,00 0,00	811.950,45 253.950,45
		previsione di cassa <i>a fondo pluriennale vincolato</i>	1.393.149,18 0,00	20.000,00 0,00	120.000,00 0,00	1.293.149,18 0,00
Totale Programma 05	Viabilità e infrastrutture stradali	previsione di competenza <i>di cui già impegnato*</i>	3.344.450,45 253.950,45	241.000,00 0,00	251.000,00 0,00	3.334.450,45 253.950,45
		previsione di cassa <i>a fondo pluriennale vincolato</i>	4.423.363,01 0,00	240.945,44 0,00	346.794,15 0,00	4.317.514,30 0,00
Totale MISSIONE 10	Trasporti e diritto alla mobilità	previsione di competenza <i>di cui già impegnato*</i>	3.344.450,45 253.950,45	241.000,00 0,00	251.000,00 0,00	3.334.450,45 253.950,45
		previsione di cassa <i>a fondo pluriennale vincolato</i>	4.423.363,01 0,00	240.945,44 0,00	346.794,15 0,00	4.317.514,30 0,00

**SERVIZIO MANUTENZIONI****SPESE PER MISSIONI, PROGRAMMI E MACROAGGREGATI PER CAPITOLI**

MISSIONE PROGRAMMA TITOLO MACROAGGREGATO CAPITOLO	DENOMINAZIONE		PREVISIONI INIZIALI ANNO 2020	VARIAZIONI		PREVISIONI DEFINITIVE ANNO 2020
				in aumento	in diminuzione	
MISSIONE 12	Diritti sociali, politiche sociali e famiglia					
1201 Programma 01	Interventi per l'infanzia e i minori e per asili nido					
Titolo 1	Spese correnti					
Macroaggregato 103	Acquisto di beni e servizi					
46115/0	ENERGIA ELETTRICA ASILI NIDO (RIL. IVA)	previsione di competenza di cui già impegnato* previsione di cassa a fondo pluriennale vincolato	27.500,00 0,00 33.900,15 0,00	0,00 0,00 0,00 0,00	0,00 0,00 0,00 0,00	27.500,00 0,00 33.900,15 0,00
46118/0	RISCALDAMENTO ASILI NIDO (RIL. IVA)	previsione di competenza di cui già impegnato* previsione di cassa a fondo pluriennale vincolato	36.000,00 0,00 36.004,57 0,00	0,00 0,00 0,00 0,00	0,00 0,00 4,57 0,00	36.000,00 0,00 36.000,00 0,00
Totale 103 Macroaggregato	Acquisto di beni e servizi	previsione di competenza di cui già impegnato* previsione di cassa a fondo pluriennale vincolato	63.500,00 0,00 69.904,72 0,00	0,00 0,00 0,00 0,00	0,00 0,00 4,57 0,00	63.500,00 0,00 69.900,15 0,00
Totale Titolo 1	Spese correnti	previsione di competenza di cui già impegnato* previsione di cassa a fondo pluriennale vincolato	63.500,00 0,00 69.904,72 0,00	0,00 0,00 0,00 0,00	0,00 0,00 4,57 0,00	63.500,00 0,00 69.900,15 0,00
Titolo 2	Spese in conto capitale					
Macroaggregato 202	Investimenti fissi lordi e acquisto di terreni					
70015/0	ASILO NIDO VIA MOZAMBICO (RILEV IVA) (DPR 380/01)	previsione di competenza di cui già impegnato* previsione di cassa a fondo pluriennale vincolato	0,00 0,00 0,00 0,00	0,00 0,00 0,00 0,00	0,00 0,00 0,00 0,00	0,00 0,00 0,00 0,00
Totale 202 Macroaggregato	Investimenti fissi lordi e acquisto di terreni	previsione di competenza di cui già impegnato* previsione di cassa a fondo pluriennale vincolato	0,00 0,00 0,00 0,00	0,00 0,00 0,00 0,00	0,00 0,00 0,00 0,00	0,00 0,00 0,00 0,00
Totale Titolo 2	Spese in conto capitale	previsione di competenza di cui già impegnato* previsione di cassa a fondo pluriennale vincolato	0,00 0,00 0,00 0,00	0,00 0,00 0,00 0,00	0,00 0,00 0,00 0,00	0,00 0,00 0,00 0,00
Totale Programma 01	Interventi per l'infanzia e i minori e per asili nido	previsione di competenza di cui già impegnato* previsione di cassa a fondo pluriennale vincolato	63.500,00 0,00 69.904,72 0,00	0,00 0,00 0,00 0,00	0,00 0,00 4,57 0,00	63.500,00 0,00 69.900,15 0,00
1204 Programma 04	Interventi per soggetti a rischio di esclusione sociale					
Titolo 1	Spese correnti					
Macroaggregato 103	Acquisto di beni e servizi					
48147/0	ENERGIA ELETTRICA UFFICI COMUNALI	previsione di competenza di cui già impegnato* previsione di cassa a fondo pluriennale vincolato	1.700,00 0,00 3.400,00 0,00	0,00 0,00 0,00 0,00	0,00 0,00 1.700,00 0,00	1.700,00 0,00 1.700,00 0,00
48149/0	CLIMATIZZAZIONE UFFICI DI FUNZIONE	previsione di competenza di cui già impegnato* previsione di cassa a fondo pluriennale vincolato	0,00 0,00 0,00 0,00	0,00 0,00 0,00 0,00	0,00 0,00 0,00 0,00	0,00 0,00 0,00 0,00
Totale 103 Macroaggregato	Acquisto di beni e servizi	previsione di competenza di cui già impegnato* previsione di cassa a fondo pluriennale vincolato	1.700,00 0,00 3.400,00 0,00	0,00 0,00 0,00 0,00	0,00 0,00 1.700,00 0,00	1.700,00 0,00 1.700,00 0,00
Totale Titolo 1	Spese correnti	previsione di competenza di cui già impegnato* previsione di cassa a fondo pluriennale vincolato	1.700,00 0,00 3.400,00 0,00	0,00 0,00 0,00 0,00	0,00 0,00 1.700,00 0,00	1.700,00 0,00 1.700,00 0,00
Titolo 2	Spese in conto capitale					

**SERVIZIO MANUTENZIONI****SPESE PER MISSIONI, PROGRAMMI E MACROAGGREGATI PER CAPITOLI**

MISSIONE PROGRAMMA TITOLO MACROAGGREGATO CAPITOLO	DENOMINAZIONE		PREVISIONI INIZIALI ANNO 2020	VARIAZIONI		PREVISIONI DEFINITIVE ANNO 2020
				in aumento	in diminuzione	
Macroaggregato 202	Investimenti fissi lordi e acquisto di terreni					
57113/0	CENTRO SOCIALE RISPESCIA-MUTUO F.C. 14613	previsione di competenza	0,00	0,00	0,00	0,00
		<i>di cui già impegnato*</i>	0,00	0,00	0,00	0,00
		previsione di cassa	0,00	0,00	0,00	0,00
		<i>a fondo pluriennale vincolato</i>	0,00	0,00	0,00	0,00
57114/0	RECUPERO EDIFICIO EX-GARIBALDI (DISMISSIONI)	previsione di competenza	0,00	0,00	0,00	0,00
		<i>di cui già impegnato*</i>	0,00	0,00	0,00	0,00
		previsione di cassa	0,00	0,00	0,00	0,00
		<i>a fondo pluriennale vincolato</i>	0,00	0,00	0,00	0,00
Totale 202	Investimenti fissi lordi e acquisto di terreni	previsione di competenza	0,00	0,00	0,00	0,00
Macroaggregato		<i>di cui già impegnato*</i>	0,00	0,00	0,00	0,00
		previsione di cassa	0,00	0,00	0,00	0,00
		<i>a fondo pluriennale vincolato</i>	0,00	0,00	0,00	0,00
Totale Titolo 2	Spese in conto capitale	previsione di competenza	0,00	0,00	0,00	0,00
		<i>di cui già impegnato*</i>	0,00	0,00	0,00	0,00
		previsione di cassa	0,00	0,00	0,00	0,00
		<i>a fondo pluriennale vincolato</i>	0,00	0,00	0,00	0,00
Totale Programma 04	Interventi per soggetti a rischio di esclusione sociale	previsione di competenza	1.700,00	0,00	0,00	1.700,00
		<i>di cui già impegnato*</i>	0,00	0,00	0,00	0,00
		previsione di cassa	3.400,00	0,00	1.700,00	1.700,00
		<i>a fondo pluriennale vincolato</i>	0,00	0,00	0,00	0,00
1206 Programma 06	Interventi per il diritto alla casa					
Titolo 1	Spese correnti					
Macroaggregato 103	Acquisto di beni e servizi					
48133/0	RISCALDAMENTO ALLOGGI EMERGENZA ABITATIVA	previsione di competenza	26.500,00	0,00	0,00	26.500,00
		<i>di cui già impegnato*</i>	0,00	0,00	0,00	0,00
		previsione di cassa	42.851,56	0,00	0,00	42.851,56
		<i>a fondo pluriennale vincolato</i>	0,00	0,00	0,00	0,00
48140/0	ENERGIA ELETTRICA EMERGENZA ABITATIVA	previsione di competenza	103.970,00	0,00	0,00	103.970,00
		<i>di cui già impegnato*</i>	0,00	0,00	0,00	0,00
		previsione di cassa	134.987,84	0,00	13.501,37	121.486,47
		<i>a fondo pluriennale vincolato</i>	0,00	0,00	0,00	0,00
Totale 103	Acquisto di beni e servizi	previsione di competenza	130.470,00	0,00	0,00	130.470,00
Macroaggregato		<i>di cui già impegnato*</i>	0,00	0,00	0,00	0,00
		previsione di cassa	177.839,40	0,00	13.501,37	164.338,03
		<i>a fondo pluriennale vincolato</i>	0,00	0,00	0,00	0,00
Totale Titolo 1	Spese correnti	previsione di competenza	130.470,00	0,00	0,00	130.470,00
		<i>di cui già impegnato*</i>	0,00	0,00	0,00	0,00
		previsione di cassa	177.839,40	0,00	13.501,37	164.338,03
		<i>a fondo pluriennale vincolato</i>	0,00	0,00	0,00	0,00
Totale Programma 06	Interventi per il diritto alla casa	previsione di competenza	130.470,00	0,00	0,00	130.470,00
		<i>di cui già impegnato*</i>	0,00	0,00	0,00	0,00
		previsione di cassa	177.839,40	0,00	13.501,37	164.338,03
		<i>a fondo pluriennale vincolato</i>	0,00	0,00	0,00	0,00
1207 Programma 07	Programmazione e governo della rete dei servizi socio-sanitari e sociali					
Titolo 1	Spese correnti					
Macroaggregato 103	Acquisto di beni e servizi					
48142/0	ENERGIA ELETTRICA CENTRI SOCIALI	previsione di competenza	15.075,00	0,00	0,00	15.075,00
		<i>di cui già impegnato*</i>	0,00	0,00	0,00	0,00
		previsione di cassa	19.345,78	0,00	1.457,00	17.888,78
		<i>a fondo pluriennale vincolato</i>	0,00	0,00	0,00	0,00
48220/2	SPESE RISCALDAMENTO CENTRI SOCIALI	previsione di competenza	6.000,00	0,00	0,00	6.000,00
		<i>di cui già impegnato*</i>	0,00	0,00	0,00	0,00
		previsione di cassa	6.004,17	0,00	4,17	6.000,00
		<i>a fondo pluriennale vincolato</i>	0,00	0,00	0,00	0,00
Totale 103	Acquisto di beni e servizi	previsione di competenza	21.075,00	0,00	0,00	21.075,00
Macroaggregato		<i>di cui già impegnato*</i>	0,00	0,00	0,00	0,00
		previsione di cassa	25.349,95	0,00	1.461,17	23.888,78
		<i>a fondo pluriennale vincolato</i>	0,00	0,00	0,00	0,00



SERVIZIO MANUTENZIONI

SPESE PER MISSIONI, PROGRAMMI E MACROAGGREGATI PER CAPITOLI

MISSIONE PROGRAMMA TITOLO MACROAGGREGATO CAPITOLO	DENOMINAZIONE		PREVISIONI INIZIALI ANNO 2020	VARIAZIONI		PREVISIONI DEFINITIVE ANNO 2020
				in aumento	in diminuzione	
Totale Titolo 1	Spese correnti	previsione di competenza	21.075,00	0,00	0,00	21.075,00
		<i>di cui già impegnato*</i>	0,00	0,00	0,00	0,00
		previsione di cassa	25.349,95	0,00	1.461,17	23.888,78
		<i>a fondo pluriennale vincolato</i>	0,00	0,00	0,00	0,00
Totale Programma 07	Programmazione e governo della rete dei servizi sociosanitari e sociali	previsione di competenza	21.075,00	0,00	0,00	21.075,00
		<i>di cui già impegnato*</i>	0,00	0,00	0,00	0,00
		previsione di cassa	25.349,95	0,00	1.461,17	23.888,78
		<i>a fondo pluriennale vincolato</i>	0,00	0,00	0,00	0,00
1209 Programma 09	Servizio necroscopico e cimiteriale					
TITOLO 2	Spese in conto capitale					
Macroaggregato 202	Investimenti fissi lordi e acquisto di terreni					
58432/0	MANUTENZIONE CIMITERI (DISMISSIONI)	previsione di competenza	100.000,00	0,00	0,00	100.000,00
		<i>di cui già impegnato*</i>	0,00	0,00	0,00	0,00
		previsione di cassa	100.000,00	0,00	0,00	100.000,00
		<i>a fondo pluriennale vincolato</i>	0,00	0,00	0,00	0,00
58433/0	SISTEMAZIONE CIMITERI DELLE FRAZIONI (DISMISSIONI)	previsione di competenza	0,00	0,00	0,00	0,00
		<i>di cui già impegnato*</i>	0,00	0,00	0,00	0,00
		previsione di cassa	0,00	0,00	0,00	0,00
		<i>a fondo pluriennale vincolato</i>	0,00	0,00	0,00	0,00
58435/0	INTERVENTI NEI CIMITERI (AVANZO AMM. LIBERO)	previsione di competenza	0,00	0,00	0,00	0,00
		<i>di cui già impegnato*</i>	0,00	0,00	0,00	0,00
		previsione di cassa	0,00	0,00	0,00	0,00
		<i>a fondo pluriennale vincolato</i>	0,00	0,00	0,00	0,00
Totale 202 Macroaggregato	Investimenti fissi lordi e acquisto di terreni	previsione di competenza	100.000,00	0,00	0,00	100.000,00
		<i>di cui già impegnato*</i>	0,00	0,00	0,00	0,00
		previsione di cassa	100.000,00	0,00	0,00	100.000,00
		<i>a fondo pluriennale vincolato</i>	0,00	0,00	0,00	0,00
Totale Titolo 2	Spese in conto capitale	previsione di competenza	100.000,00	0,00	0,00	100.000,00
		<i>di cui già impegnato*</i>	0,00	0,00	0,00	0,00
		previsione di cassa	100.000,00	0,00	0,00	100.000,00
		<i>a fondo pluriennale vincolato</i>	0,00	0,00	0,00	0,00
Totale Programma 09	Servizio necroscopico e cimiteriale	previsione di competenza	100.000,00	0,00	0,00	100.000,00
		<i>di cui già impegnato*</i>	0,00	0,00	0,00	0,00
		previsione di cassa	100.000,00	0,00	0,00	100.000,00
		<i>a fondo pluriennale vincolato</i>	0,00	0,00	0,00	0,00
Totale MISSIONE 12	Diritti sociali, politiche sociali e famiglia	previsione di competenza	316.745,00	0,00	0,00	316.745,00
		<i>di cui già impegnato*</i>	0,00	0,00	0,00	0,00
		previsione di cassa	376.494,07	0,00	16.667,11	359.826,96
		<i>a fondo pluriennale vincolato</i>	0,00	0,00	0,00	0,00

**SERVIZIO MANUTENZIONI****SPESE PER MISSIONI, PROGRAMMI E MACROAGGREGATI PER CAPITOLI**

MISSIONE PROGRAMMA TITOLO MACROAGGREGATO CAPITOLO	DENOMINAZIONE		PREVISIONI INIZIALI ANNO 2020	VARIAZIONI		PREVISIONI DEFINITIVE ANNO 2020
				in aumento	in diminuzione	
<i>MISSIONE</i> 13	<i>Tutela della salute</i>					
1307 Programma 07	Ulteriori spese in materia sanitaria					
Titolo 1	Spese correnti					
Macroaggregato 103	Acquisto di beni e servizi					
42000/0	INTERVENTI IGIENICO-SANITARI SUL TERRITORIO LLPP	previsione di competenza	5.000,00	0,00	0,00	5.000,00
		<i>di cui già impegnato*</i>	0,00	0,00	0,00	0,00
		previsione di cassa	5.000,00	0,00	0,00	5.000,00
		<i>a fondo pluriennale vincolato</i>	0,00	0,00	0,00	0,00
Totale 103	Acquisto di beni e servizi	previsione di competenza	5.000,00	0,00	0,00	5.000,00
Macroaggregato		<i>di cui già impegnato*</i>	0,00	0,00	0,00	0,00
		previsione di cassa	5.000,00	0,00	0,00	5.000,00
		<i>a fondo pluriennale vincolato</i>	0,00	0,00	0,00	0,00
Totale Titolo 1	Spese correnti	previsione di competenza	5.000,00	0,00	0,00	5.000,00
		<i>di cui già impegnato*</i>	0,00	0,00	0,00	0,00
		previsione di cassa	5.000,00	0,00	0,00	5.000,00
		<i>a fondo pluriennale vincolato</i>	0,00	0,00	0,00	0,00
Totale Programma 07	Ulteriori spese in materia sanitaria	previsione di competenza	5.000,00	0,00	0,00	5.000,00
		<i>di cui già impegnato*</i>	0,00	0,00	0,00	0,00
		previsione di cassa	5.000,00	0,00	0,00	5.000,00
		<i>a fondo pluriennale vincolato</i>	0,00	0,00	0,00	0,00
Totale MISSIONE 13	Tutela della salute	previsione di competenza	5.000,00	0,00	0,00	5.000,00
		<i>di cui già impegnato*</i>	0,00	0,00	0,00	0,00
		previsione di cassa	5.000,00	0,00	0,00	5.000,00
		<i>a fondo pluriennale vincolato</i>	0,00	0,00	0,00	0,00



SERVIZIO MANUTENZIONI

SPESE PER MISSIONI, PROGRAMMI E MACROAGGREGATI PER CAPITOLI

MISSIONE PROGRAMMA TITOLO MACROAGGREGATO CAPITOLO	DENOMINAZIONE		PREVISIONI INIZIALI ANNO 2020	VARIAZIONI		PREVISIONI DEFINITIVE ANNO2020
				in aumento	in diminuzione	
MISSIONE 14	Sviluppo economico e competitività					
1402 Programma 02	Commercio - reti distributive - tutela dei consumatori					
TITOLO 1	Spese correnti					
Macroaggregato 103	Acquisto di beni e servizi					
48949/0	ENERGIA ELETTRICA MERCATO COPERTO (RILEVANTE IVA)	previsione di competenza	20.000,00	0,00	0,00	20.000,00
		di cui già impegnato*	0,00	0,00	0,00	0,00
		previsione di cassa	30.128,66	0,00	6.226,60	23.902,06
		a fondo pluriennale vincolato	0,00	0,00	0,00	0,00
50355/0	ENERGIA ELETTRICA UFFICI COMUNALI	previsione di competenza	25.400,00	0,00	0,00	25.400,00
		di cui già impegnato*	0,00	0,00	0,00	0,00
		previsione di cassa	33.132,06	0,00	5.595,16	27.536,90
		a fondo pluriennale vincolato	0,00	0,00	0,00	0,00
50358/0	CLIMATIZZAZIONE UFFICI DI FUNZIONE	previsione di competenza	18.000,00	0,00	0,00	18.000,00
		di cui già impegnato*	0,00	0,00	0,00	0,00
		previsione di cassa	23.235,89	0,00	0,00	23.235,89
		a fondo pluriennale vincolato	0,00	0,00	0,00	0,00
50771/0	ENERGIA ELETTRICA FARMACIA (RILEVANTE IVA)	previsione di competenza	0,00	0,00	0,00	0,00
		di cui già impegnato*	0,00	0,00	0,00	0,00
		previsione di cassa	0,00	0,00	0,00	0,00
		a fondo pluriennale vincolato	0,00	0,00	0,00	0,00
Totale 103 Macroaggregato	Acquisto di beni e servizi	previsione di competenza	63.400,00	0,00	0,00	63.400,00
		di cui già impegnato*	0,00	0,00	0,00	0,00
		previsione di cassa	86.496,61	0,00	11.821,76	74.674,85
		a fondo pluriennale vincolato	0,00	0,00	0,00	0,00
Totale Titolo 1	Spese correnti	previsione di competenza	63.400,00	0,00	0,00	63.400,00
		di cui già impegnato*	0,00	0,00	0,00	0,00
		previsione di cassa	86.496,61	0,00	11.821,76	74.674,85
		a fondo pluriennale vincolato	0,00	0,00	0,00	0,00
Totale Programma 02	Commercio - reti distributive - tutela dei consumatori	previsione di competenza	63.400,00	0,00	0,00	63.400,00
		di cui già impegnato*	0,00	0,00	0,00	0,00
		previsione di cassa	86.496,61	0,00	11.821,76	74.674,85
		a fondo pluriennale vincolato	0,00	0,00	0,00	0,00
Totale MISSIONE 14	Sviluppo economico e competitività	previsione di competenza	63.400,00	0,00	0,00	63.400,00
		di cui già impegnato*	0,00	0,00	0,00	0,00
		previsione di cassa	86.496,61	0,00	11.821,76	74.674,85
		a fondo pluriennale vincolato	0,00	0,00	0,00	0,00
TOTALE MISSIONI		previsione di competenza	6.830.905,41	1.027.191,00	751.000,00	7.107.096,41
		di cui già impegnato*	289.325,41	0,00	0,00	289.325,41
		previsione di cassa	8.851.661,85	965.655,09	1.032.779,15	8.784.537,79
		a fondo pluriennale vincolato	0,00	0,00	0,00	0,00
TOTALE GENERALE DELLE SPESE		previsione di competenza	6.830.905,41	1.027.191,00	751.000,00	7.107.096,41
		di cui già impegnato*	289.325,41	0,00	0,00	289.325,41
		previsione di cassa	8.851.661,85	965.655,09	1.032.779,15	8.784.537,79
		a fondo pluriennale vincolato	0,00	0,00	0,00	0,00



SERVIZIO INFRASTRUTTURE, OPERE URBANIZZAZIONE SPESE PER MISSIONI, PROGRAMMI E MACROAGGREGATI PER CAPITOLI

MISSIONE PROGRAMMA TITOLO MACROAGGREGATO CAPITOLO	DENOMINAZIONE		PREVISIONI INIZIALI ANNO 2020	VARIAZIONI		PREVISIONI DEFINITIVE ANNO 2020
				in aumento	in diminuzione	
DISAVANZO DI AMMINISTRAZIONE			0,00	0,00	0,00	0,00
MISSIONE	01	Servizi istituzionali, generali e di gestione				
0106	Programma 06	Ufficio tecnico				
TITOLO 1	Spese correnti					
Macroaggregato 101	Redditi da lavoro dipendente					
33122/0	PROGETTAZIONE INTERNA LAVORI PUBBLICI (FC 1220)	previsione di competenza <i>di cui già impegnato*</i>	50.000,00 0,00	0,00 0,00	0,00 0,00	50.000,00 0,00
		previsione di cassa <i>a fondo pluriennale vincolato</i>	50.003,17 0,00	0,00 0,00	3,17 0,00	50.000,00 0,00
Totale 101	Redditi da lavoro dipendente	previsione di competenza <i>di cui già impegnato*</i>	50.000,00 0,00	0,00 0,00	0,00 0,00	50.000,00 0,00
Macroaggregato		previsione di cassa <i>a fondo pluriennale vincolato</i>	50.003,17 0,00	0,00 0,00	3,17 0,00	50.000,00 0,00
Macroaggregato 102	Imposte e tasse a carico dell'ente					
34206/0	REGISTRAZIONI E TRASCRIZIONI ATTI DI ESPROPRIO	previsione di competenza <i>di cui già impegnato*</i>	0,00 0,00	0,00 0,00	0,00 0,00	0,00 0,00
		previsione di cassa <i>a fondo pluriennale vincolato</i>	0,00 0,00	0,00 0,00	0,00 0,00	0,00 0,00
Totale 102	Imposte e tasse a carico dell'ente	previsione di competenza <i>di cui già impegnato*</i>	0,00 0,00	0,00 0,00	0,00 0,00	0,00 0,00
Macroaggregato		previsione di cassa <i>a fondo pluriennale vincolato</i>	0,00 0,00	0,00 0,00	0,00 0,00	0,00 0,00
Totale Titolo 1	Spese correnti	previsione di competenza <i>di cui già impegnato*</i>	50.000,00 0,00	0,00 0,00	0,00 0,00	50.000,00 0,00
		previsione di cassa <i>a fondo pluriennale vincolato</i>	50.003,17 0,00	0,00 0,00	3,17 0,00	50.000,00 0,00
TITOLO 2	Spese in conto capitale					
Macroaggregato 202	Investimenti fissi lordi e acquisto di terreni					
33335/0	FONDO ROTATIVO PROGETTUALITA'-F.C. 14608	previsione di competenza <i>di cui già impegnato*</i>	0,00 0,00	0,00 0,00	0,00 0,00	0,00 0,00
		previsione di cassa <i>a fondo pluriennale vincolato</i>	0,00 0,00	0,00 0,00	0,00 0,00	0,00 0,00
52314/0	FONDI STATALI PER INVESTIMENTI (FC13080)	previsione di competenza <i>di cui già impegnato*</i>	0,00 0,00	0,00 0,00	0,00 0,00	0,00 0,00
		previsione di cassa <i>a fondo pluriennale vincolato</i>	0,00 0,00	0,00 0,00	0,00 0,00	0,00 0,00
84423/0	MANUTENZIONE STRAORDINARIA IMMOBILI (F.C.20010 BOC E.)	previsione di competenza <i>di cui già impegnato*</i>	0,00 0,00	0,00 0,00	0,00 0,00	0,00 0,00
		previsione di cassa <i>a fondo pluriennale vincolato</i>	0,00 0,00	0,00 0,00	0,00 0,00	0,00 0,00
Totale 202	Investimenti fissi lordi e acquisto di terreni	previsione di competenza <i>di cui già impegnato*</i>	0,00 0,00	0,00 0,00	0,00 0,00	0,00 0,00
Macroaggregato		previsione di cassa <i>a fondo pluriennale vincolato</i>	0,00 0,00	0,00 0,00	0,00 0,00	0,00 0,00
Totale Titolo 2	Spese in conto capitale	previsione di competenza <i>di cui già impegnato*</i>	0,00 0,00	0,00 0,00	0,00 0,00	0,00 0,00
		previsione di cassa <i>a fondo pluriennale vincolato</i>	0,00 0,00	0,00 0,00	0,00 0,00	0,00 0,00
Totale Programma 06	Ufficio tecnico	previsione di competenza <i>di cui già impegnato*</i>	50.000,00 0,00	0,00 0,00	0,00 0,00	50.000,00 0,00
		previsione di cassa <i>a fondo pluriennale vincolato</i>	50.003,17 0,00	0,00 0,00	3,17 0,00	50.000,00 0,00
Totale MISSIONE 01	Servizi istituzionali, generali e di gestione	previsione di competenza <i>di cui già impegnato*</i>	50.000,00 0,00	0,00 0,00	0,00 0,00	50.000,00 0,00
		previsione di cassa <i>a fondo pluriennale vincolato</i>	50.003,17 0,00	0,00 0,00	3,17 0,00	50.000,00 0,00



SERVIZIO INFRASTRUTTURE, OPERE URBANIZZAZIONE SPESE PER MISSIONI, PROGRAMMI E MACROAGGREGATI PER CAPITOLI

MISSIONE PROGRAMMA TITOLO MACROAGGREGATO CAPITOLO	DENOMINAZIONE		PREVISIONI INIZIALI ANNO 2020	VARIAZIONI		PREVISIONI DEFINITIVE ANNO 2020
				in aumento	in diminuzione	
<i>MISSIONE</i> 02	<i>Giustizia</i>					
0201 Programma 01	Uffici giudiziari					
Titolo 2	Spese in conto capitale					
Macroaggregato 202	Investimenti fissi lordi e acquisto di terreni					
52788/0	RISTRUTTURAZIONE PALAZZI GIUSTIZIA (CARICO ENTE) FC 14123	previsione di competenza	0,00	0,00	0,00	0,00
		di cui già impegnato*	0,00	0,00	0,00	0,00
		previsione di cassa	0,00	0,00	0,00	0,00
		a fondo pluriennale vincolato	0,00	0,00	0,00	0,00
Totale 202	Investimenti fissi lordi e acquisto di terreni	previsione di competenza	0,00	0,00	0,00	0,00
Macroaggregato		di cui già impegnato*	0,00	0,00	0,00	0,00
		previsione di cassa	0,00	0,00	0,00	0,00
		a fondo pluriennale vincolato	0,00	0,00	0,00	0,00
Totale Titolo 2	Spese in conto capitale	previsione di competenza	0,00	0,00	0,00	0,00
		di cui già impegnato*	0,00	0,00	0,00	0,00
		previsione di cassa	0,00	0,00	0,00	0,00
		a fondo pluriennale vincolato	0,00	0,00	0,00	0,00
Totale Programma 01	Uffici giudiziari	previsione di competenza	0,00	0,00	0,00	0,00
		di cui già impegnato*	0,00	0,00	0,00	0,00
		previsione di cassa	0,00	0,00	0,00	0,00
		a fondo pluriennale vincolato	0,00	0,00	0,00	0,00
Totale MISSIONE 02	Giustizia	previsione di competenza	0,00	0,00	0,00	0,00
		di cui già impegnato*	0,00	0,00	0,00	0,00
		previsione di cassa	0,00	0,00	0,00	0,00
		a fondo pluriennale vincolato	0,00	0,00	0,00	0,00



SERVIZIO INFRASTRUTTURE, OPERE URBANIZZAZIONE SPESE PER MISSIONI, PROGRAMMI E MACROAGGREGATI PER CAPITOLI

MISSIONE PROGRAMMA TITOLO MACROAGGREGATO CAPITOLO	DENOMINAZIONE		PREVISIONI INIZIALI ANNO 2020	VARIAZIONI		PREVISIONI DEFINITIVE ANNO 2020
				in aumento	in diminuzione	
<i>MISSIONE</i> 04	<i>Istruzione e diritto allo studio</i>					
0402 Programma 02	Altri ordini di istruzione non universitaria					
Titolo 2	Spese in conto capitale					
Macroaggregato 202	Investimenti fissi lordi e acquisto di terreni					
55210/0	MANUTENZIONE E ABB.BARRIERE ARCHITETT.SC. MEDIA PASCOLI (F.C.24210 E)	previsione di competenza	0,00	0,00	0,00	0,00
		di cui già impegnato*	0,00	0,00	0,00	0,00
		previsione di cassa	0,00	0,00	0,00	0,00
		a fondo pluriennale vincolato	0,00	0,00	0,00	0,00
Totale 202	Investimenti fissi lordi e acquisto di terreni	previsione di competenza	0,00	0,00	0,00	0,00
Macroaggregato		di cui già impegnato*	0,00	0,00	0,00	0,00
		previsione di cassa	0,00	0,00	0,00	0,00
		a fondo pluriennale vincolato	0,00	0,00	0,00	0,00
Totale Titolo 2	Spese in conto capitale	previsione di competenza	0,00	0,00	0,00	0,00
		di cui già impegnato*	0,00	0,00	0,00	0,00
		previsione di cassa	0,00	0,00	0,00	0,00
		a fondo pluriennale vincolato	0,00	0,00	0,00	0,00
Totale Programma 02	Altri ordini di istruzione non universitaria	previsione di competenza	0,00	0,00	0,00	0,00
		di cui già impegnato*	0,00	0,00	0,00	0,00
		previsione di cassa	0,00	0,00	0,00	0,00
		a fondo pluriennale vincolato	0,00	0,00	0,00	0,00
Totale MISSIONE 04	<i>Istruzione e diritto allo studio</i>	previsione di competenza	0,00	0,00	0,00	0,00
		di cui già impegnato*	0,00	0,00	0,00	0,00
		previsione di cassa	0,00	0,00	0,00	0,00
		a fondo pluriennale vincolato	0,00	0,00	0,00	0,00



SERVIZIO INFRASTRUTTURE, OPERE URBANIZZAZIONE SPESE PER MISSIONI, PROGRAMMI E MACROAGGREGATI PER CAPITOLI

MISSIONE PROGRAMMA TITOLO MACROAGGREGATO CAPITOLO	DENOMINAZIONE		PREVISIONI INIZIALI ANNO 2020	VARIAZIONI		PREVISIONI DEFINITIVE ANNO2020
				in aumento	in diminuzione	
MISSIONE 05	Tutela e valorizzazione dei beni e delle attività culturali					
0501 Programma 01	Valorizzazione dei beni di interesse storico					
TITOLO 2	Spese in conto capitale					
Macroaggregato 202	Investimenti fissi lordi e acquisto di terreni					
52740/0	MURA MEDICEE 2' LOTTO 4'STRALCIO (MUTUO FC 14361)	previsione di competenza di cui già impegnato* previsione di cassa a fondo pluriennale vincolato	0,00 0,00 0,00 0,00	0,00 0,00 0,00 0,00	0,00 0,00 0,00 0,00	0,00 0,00 0,00 0,00
52751/0	ILLUMINAZIONE E SICUREZZA MURA MEDICEE (DIMISSIONI)	previsione di competenza di cui già impegnato* previsione di cassa a fondo pluriennale vincolato	0,00 0,00 0,00 0,00	0,00 0,00 0,00 0,00	0,00 0,00 0,00 0,00	0,00 0,00 0,00 0,00
52752/0	FONDI REGIONALI RECUPERO MURA MEDICEE FC 13296	previsione di competenza di cui già impegnato* previsione di cassa a fondo pluriennale vincolato	0,00 0,00 0,00 0,00	0,00 0,00 0,00 0,00	0,00 0,00 0,00 0,00	0,00 0,00 0,00 0,00
52770/0	MESSA IN SICUREZZA MURA MEDICEE (FC 13575 MISE)	previsione di competenza di cui già impegnato* previsione di cassa a fondo pluriennale vincolato	231.000,00 0,00 231.000,00 0,00	0,00 0,00 0,00 0,00	0,00 0,00 0,00 0,00	231.000,00 0,00 231.000,00 0,00
Totale Macroaggregato 202	Investimenti fissi lordi e acquisto di terreni	previsione di competenza di cui già impegnato* previsione di cassa a fondo pluriennale vincolato	231.000,00 0,00 231.000,00 0,00	0,00 0,00 0,00 0,00	0,00 0,00 0,00 0,00	231.000,00 0,00 231.000,00 0,00
Totale Titolo 2	Spese in conto capitale	previsione di competenza di cui già impegnato* previsione di cassa a fondo pluriennale vincolato	231.000,00 0,00 231.000,00 0,00	0,00 0,00 0,00 0,00	0,00 0,00 0,00 0,00	231.000,00 0,00 231.000,00 0,00
Totale Programma 01	Valorizzazione dei beni di interesse storico	previsione di competenza di cui già impegnato* previsione di cassa a fondo pluriennale vincolato	231.000,00 0,00 231.000,00 0,00	0,00 0,00 0,00 0,00	0,00 0,00 0,00 0,00	231.000,00 0,00 231.000,00 0,00
0502 Programma 02	Attività culturali e interventi diversi nel settore culturale					
TITOLO 2	Spese in conto capitale					
Macroaggregato 202	Investimenti fissi lordi e acquisto di terreni					
55376/0	RISTRUTT BIBLIOTECA CHELLIANA FONDI MPS (FC 13520)	previsione di competenza di cui già impegnato* previsione di cassa a fondo pluriennale vincolato	0,00 0,00 0,00 0,00	0,00 0,00 0,00 0,00	0,00 0,00 0,00 0,00	0,00 0,00 0,00 0,00
55405/0	RISTRUTTURAZ OSSERVATORIO ASTRONOMIC (MUTUO FC 14357)	previsione di competenza di cui già impegnato* previsione di cassa a fondo pluriennale vincolato	0,00 0,00 0,00 0,00	0,00 0,00 0,00 0,00	0,00 0,00 0,00 0,00	0,00 0,00 0,00 0,00
55413/0	CENTRO DOCUMENTALE SUGLI ETRUSCHI (DISMISSIONI)	previsione di competenza di cui già impegnato* previsione di cassa a fondo pluriennale vincolato	0,00 0,00 0,00 0,00	0,00 0,00 0,00 0,00	0,00 0,00 0,00 0,00	0,00 0,00 0,00 0,00
60000/0	FONDI REGIONALI PROGETTAZIONE PIUSS (FC 13294)	previsione di competenza di cui già impegnato* previsione di cassa a fondo pluriennale vincolato	0,00 0,00 3.956,60 0,00	0,00 0,00 0,00 0,00	0,00 0,00 0,00 0,00	0,00 0,00 3.956,60 0,00
Totale Macroaggregato 202	Investimenti fissi lordi e acquisto di terreni	previsione di competenza di cui già impegnato* previsione di cassa a fondo pluriennale vincolato	0,00 0,00 3.956,60 0,00	0,00 0,00 0,00 0,00	0,00 0,00 0,00 0,00	0,00 0,00 3.956,60 0,00



SERVIZIO INFRASTRUTTURE, OPERE URBANIZZAZIONE SPESE PER MISSIONI, PROGRAMMI E MACROAGGREGATI PER CAPITOLI

MISSIONE PROGRAMMA TITOLO MACROAGGREGATO CAPITOLO	DENOMINAZIONE		PREVISIONI INIZIALI ANNO 2020	VARIAZIONI		PREVISIONI DEFINITIVE ANNO2020
				in aumento	in diminuzione	
Totale Titolo 2	Spese in conto capitale	previsione di competenza	0,00	0,00	0,00	0,00
		<i>di cui già impegnato*</i>	0,00	0,00	0,00	0,00
		previsione di cassa	3.956,60	0,00	0,00	3.956,60
		<i>a fondo pluriennale vincolato</i>	0,00	0,00	0,00	0,00
Totale Programma 02	Attività culturali e interventi diversi nel settore culturale	previsione di competenza	0,00	0,00	0,00	0,00
		<i>di cui già impegnato*</i>	0,00	0,00	0,00	0,00
		previsione di cassa	3.956,60	0,00	0,00	3.956,60
		<i>a fondo pluriennale vincolato</i>	0,00	0,00	0,00	0,00
Totale MISSIONE 05	Tutela e valorizzazione dei beni e delle attività culturali	previsione di competenza	231.000,00	0,00	0,00	231.000,00
		<i>di cui già impegnato*</i>	0,00	0,00	0,00	0,00
		previsione di cassa	234.956,60	0,00	0,00	234.956,60
		<i>a fondo pluriennale vincolato</i>	0,00	0,00	0,00	0,00



SERVIZIO INFRASTRUTTURE, OPERE URBANIZZAZIONE SPESE PER MISSIONI, PROGRAMMI E MACROAGGREGATI PER CAPITOLI

MISSIONE PROGRAMMA TITOLO MACROAGGREGATO CAPITOLO	DENOMINAZIONE		PREVISIONI INIZIALI ANNO 2020	VARIAZIONI		PREVISIONI DEFINITIVE ANNO2020
				in aumento	in diminuzione	
<i>MISSIONE</i> 07	<i>Turismo</i>					
0701 Programma 01	Sviluppo e valorizzazione del turismo					
Titolo 2	Spese in conto capitale					
Macroaggregato 202	Investimenti fissi lordi e acquisto di terreni					
82020/0	LAVORI MANTENIMENTO CONCESSIONE TERMALE (DISMISSIONI)	previsione di competenza	0,00	0,00	0,00	0,00
		di cui già impegnato*	0,00	0,00	0,00	0,00
		previsione di cassa	0,00	0,00	0,00	0,00
		a fondo pluriennale vincolato	0,00	0,00	0,00	0,00
82025/0	BANDO PERIFERIE - INFOPOINT ROSELLE (FC 13550)	previsione di competenza	858.637,17	0,00	0,00	858.637,17
		di cui già impegnato*	858.637,17	0,00	0,00	858.637,17
		previsione di cassa	858.637,17	0,00	0,00	858.637,17
		a fondo pluriennale vincolato	0,00	0,00	0,00	0,00
Totale 202	Investimenti fissi lordi e acquisto di terreni	previsione di competenza	858.637,17	0,00	0,00	858.637,17
Macroaggregato		di cui già impegnato*	858.637,17	0,00	0,00	858.637,17
		previsione di cassa	858.637,17	0,00	0,00	858.637,17
		a fondo pluriennale vincolato	0,00	0,00	0,00	0,00
Totale Titolo 2	Spese in conto capitale	previsione di competenza	858.637,17	0,00	0,00	858.637,17
		di cui già impegnato*	858.637,17	0,00	0,00	858.637,17
		previsione di cassa	858.637,17	0,00	0,00	858.637,17
		a fondo pluriennale vincolato	0,00	0,00	0,00	0,00
Totale Programma 01	Sviluppo e valorizzazione del turismo	previsione di competenza	858.637,17	0,00	0,00	858.637,17
		di cui già impegnato*	858.637,17	0,00	0,00	858.637,17
		previsione di cassa	858.637,17	0,00	0,00	858.637,17
		a fondo pluriennale vincolato	0,00	0,00	0,00	0,00
Totale MISSIONE 07	Turismo	previsione di competenza	858.637,17	0,00	0,00	858.637,17
		di cui già impegnato*	858.637,17	0,00	0,00	858.637,17
		previsione di cassa	858.637,17	0,00	0,00	858.637,17
		a fondo pluriennale vincolato	0,00	0,00	0,00	0,00



SERVIZIO INFRASTRUTTURE, OPERE URBANIZZAZIONE SPESE PER MISSIONI, PROGRAMMI E MACROAGGREGATI PER CAPITOLI

MISSIONE PROGRAMMA TITOLO MACROAGGREGATO CAPITOLO	DENOMINAZIONE		PREVISIONI INIZIALI ANNO 2020	VARIAZIONI		PREVISIONI DEFINITIVE ANNO2020
				in aumento	in diminuzione	
MISSIONE 08	Aspetto del territorio ed edilizia abitativa					
0801 Programma 01	Urbanistica e assetto del territorio					
TITOLO 2	Spese in conto capitale					
Macroaggregato 202	Investimenti fissi lordi e acquisto di terreni					
56471/0	LAVORI DRAGAGGIO PARTE CANALE SAN ROCCO (RT 13580)	previsione di competenza di cui già impegnato* previsione di cassa a fondo pluriennale vincolato	150.000,00 0,00 150.000,00 0,00	0,00 0,00 0,00 0,00	0,00 0,00 0,00 0,00	150.000,00 0,00 150.000,00 0,00
56476/0	OPERE URBANIZZ PIANO RECUPERO MARINA mutuo FC 14370	previsione di competenza di cui già impegnato* previsione di cassa a fondo pluriennale vincolato	0,00 0,00 0,00 0,00	0,00 0,00 0,00 0,00	0,00 0,00 0,00 0,00	0,00 0,00 0,00 0,00
56477/0	OUUU LOC LA SARACINA GROSSETO (FC .20010 BOC)	previsione di competenza di cui già impegnato* previsione di cassa a fondo pluriennale vincolato	0,00 0,00 0,00 0,00	0,00 0,00 0,00 0,00	0,00 0,00 0,00 0,00	0,00 0,00 0,00 0,00
56478/0	OPERE URBANIZZ SX CANALE SAN ROCCO (FC 14603 MUTUO)	previsione di competenza di cui già impegnato* previsione di cassa a fondo pluriennale vincolato	0,00 0,00 864,52 0,00	0,00 0,00 0,00 0,00	0,00 0,00 0,00 0,00	0,00 0,00 864,52 0,00
56479/0	URBANIZZAZIONE CASAL ROBERTO-SQUARTAPAGLIA (FC 14606 MUTUO)	previsione di competenza di cui già impegnato* previsione di cassa a fondo pluriennale vincolato	0,00 0,00 0,00 0,00	0,00 0,00 0,00 0,00	0,00 0,00 0,00 0,00	0,00 0,00 0,00 0,00
56480/0	OO.UU. CASAL ROBERTO-SQUARTAPAGLIA (DISMISSIONI)	previsione di competenza di cui già impegnato* previsione di cassa a fondo pluriennale vincolato	0,00 0,00 0,00 0,00	0,00 0,00 0,00 0,00	0,00 0,00 0,00 0,00	0,00 0,00 0,00 0,00
56481/0	OO.UU. PEEP SCANSANESE (FC 13303)	previsione di competenza di cui già impegnato* previsione di cassa a fondo pluriennale vincolato	4.618,77 4.618,77 5.014,80 0,00	0,00 0,00 0,00 0,00	0,00 0,00 0,00 0,00	4.618,77 4.618,77 5.014,80 0,00
56482/0	OO.UU. CASALROBERTO - SQUARTAPAGLIA (DISMISSIONI)	previsione di competenza di cui già impegnato* previsione di cassa a fondo pluriennale vincolato	119.658,21 119.658,21 126.648,68 0,00	0,00 0,00 0,00 0,00	0,00 0,00 0,00 0,00	119.658,21 119.658,21 126.648,68 0,00
56483/0	PENSILINA PESCATORI A MARINA DI GROSSETO - 2' STRALCIO (FC 26006)	previsione di competenza di cui già impegnato* previsione di cassa a fondo pluriennale vincolato	0,00 0,00 2.528,62 0,00	0,00 0,00 0,00 0,00	0,00 0,00 0,00 0,00	0,00 0,00 2.528,62 0,00
56484/0	INTERVENTO DI PROTEZIONE ABITAZIONI LOC. ISTIA PONTE - FONDI RT(FC 26005)	previsione di competenza di cui già impegnato* previsione di cassa a fondo pluriennale vincolato	0,00 0,00 0,00 0,00	0,00 0,00 0,00 0,00	0,00 0,00 0,00 0,00	0,00 0,00 0,00 0,00
56651/0	DEFINIZIONE ESPROPRI (A. DISMISSIONI)	previsione di competenza di cui già impegnato* previsione di cassa a fondo pluriennale vincolato	0,00 0,00 0,00 0,00	0,00 0,00 0,00 0,00	0,00 0,00 0,00 0,00	0,00 0,00 0,00 0,00
Totale 202 Macroaggregato	Investimenti fissi lordi e acquisto di terreni	previsione di competenza di cui già impegnato* previsione di cassa a fondo pluriennale vincolato	274.276,98 124.276,98 285.056,62 0,00	0,00 0,00 0,00 0,00	0,00 0,00 0,00 0,00	274.276,98 124.276,98 285.056,62 0,00



SERVIZIO INFRASTRUTTURE, OPERE URBANIZZAZIONE SPESE PER MISSIONI, PROGRAMMI E MACROAGGREGATI PER CAPITOLI

MISSIONE PROGRAMMA TITOLO MACROAGGREGATO CAPITOLO	DENOMINAZIONE		PREVISIONI INIZIALI ANNO 2020	VARIAZIONI		PREVISIONI DEFINITIVE ANNO2020
				in aumento	in diminuzione	
Totale Titolo 2	Spese in conto capitale	previsione di competenza	274.276,98	0,00	0,00	274.276,98
		<i>di cui già impegnato*</i>	124.276,98	0,00	0,00	124.276,98
		previsione di cassa	285.056,62	0,00	0,00	285.056,62
		<i>a fondo pluriennale vincolato</i>	0,00	0,00	0,00	0,00
Totale Programma 01	Urbanistica e assetto del territorio	previsione di competenza	274.276,98	0,00	0,00	274.276,98
		<i>di cui già impegnato*</i>	124.276,98	0,00	0,00	124.276,98
		previsione di cassa	285.056,62	0,00	0,00	285.056,62
		<i>a fondo pluriennale vincolato</i>	0,00	0,00	0,00	0,00
0802 Programma 02	Edilizia residenziale pubblica e locale e piani di edilizia economico-popolare					
TITOLO 2	Spese in conto capitale					
Macroaggregato 202	Investimenti fissi lordi e acquisto di terreni					
56550/0	ESPROPRIO AREE E URBANIZZ. EDILIZIA ABITATIVA (F.C..23720 E)	previsione di competenza	0,00	0,00	0,00	0,00
		<i>di cui già impegnato*</i>	0,00	0,00	0,00	0,00
		previsione di cassa	0,00	0,00	0,00	0,00
		<i>a fondo pluriennale vincolato</i>	0,00	0,00	0,00	0,00
56551/0	BONIFICA AREA PEEP VIA DE BARBERI (RT - F.C. 13314)	previsione di competenza	0,00	0,00	0,00	0,00
		<i>di cui già impegnato*</i>	0,00	0,00	0,00	0,00
		previsione di cassa	0,00	0,00	0,00	0,00
		<i>a fondo pluriennale vincolato</i>	0,00	0,00	0,00	0,00
56552/0	DEBITO FUORI BILANCIO PEEP PIZZETTI (FC 12201)	previsione di competenza	0,00	0,00	0,00	0,00
		<i>di cui già impegnato*</i>	0,00	0,00	0,00	0,00
		previsione di cassa	0,00	0,00	0,00	0,00
		<i>a fondo pluriennale vincolato</i>	0,00	0,00	0,00	0,00
56554/0	DEBITO FUORI BILANCIO PEEP PIZZETTI A CARICO ENTE (A. DPR 380/01)	previsione di competenza	0,00	0,00	0,00	0,00
		<i>di cui già impegnato*</i>	0,00	0,00	0,00	0,00
		previsione di cassa	0,00	0,00	0,00	0,00
		<i>a fondo pluriennale vincolato</i>	0,00	0,00	0,00	0,00
84450/0	ACQUISIZIONE AREE PEEP (F.C.12200 E.)	previsione di competenza	22.000,00	0,00	0,00	22.000,00
		<i>di cui già impegnato*</i>	0,00	0,00	0,00	0,00
		previsione di cassa	22.000,00	0,00	0,00	22.000,00
		<i>a fondo pluriennale vincolato</i>	0,00	0,00	0,00	0,00
84451/0	REIMPIEGO DISMISSIONI AREE PEEP-RESIDUI VINCOLATI	previsione di competenza	11.607,00	1.317,08	0,00	12.924,08
		<i>di cui già impegnato*</i>	11.607,00	0,00	0,00	11.607,00
		previsione di cassa	12.924,08	0,00	0,00	12.924,08
		<i>a fondo pluriennale vincolato</i>	0,00	1.317,08	0,00	1.317,08
Totale 202	Investimenti fissi lordi e acquisto di terreni	previsione di competenza	33.607,00	1.317,08	0,00	34.924,08
Macroaggregato		<i>di cui già impegnato*</i>	11.607,00	0,00	0,00	11.607,00
		previsione di cassa	34.924,08	0,00	0,00	34.924,08
		<i>a fondo pluriennale vincolato</i>	0,00	1.317,08	0,00	1.317,08
Totale Titolo 2	Spese in conto capitale	previsione di competenza	33.607,00	1.317,08	0,00	34.924,08
		<i>di cui già impegnato*</i>	11.607,00	0,00	0,00	11.607,00
		previsione di cassa	34.924,08	0,00	0,00	34.924,08
		<i>a fondo pluriennale vincolato</i>	0,00	1.317,08	0,00	1.317,08
Totale Programma 02	Edilizia residenziale pubblica e locale e piani di edilizia economico-popolare	previsione di competenza	33.607,00	1.317,08	0,00	34.924,08
		<i>di cui già impegnato*</i>	11.607,00	0,00	0,00	11.607,00
		previsione di cassa	34.924,08	0,00	0,00	34.924,08
		<i>a fondo pluriennale vincolato</i>	0,00	1.317,08	0,00	1.317,08
Totale MISSIONE 08	Assetto del territorio ed edilizia abitativa	previsione di competenza	307.883,98	1.317,08	0,00	309.201,06
		<i>di cui già impegnato*</i>	135.883,98	0,00	0,00	135.883,98
		previsione di cassa	319.980,70	0,00	0,00	319.980,70
		<i>a fondo pluriennale vincolato</i>	0,00	1.317,08	0,00	1.317,08



SERVIZIO INFRASTRUTTURE, OPERE URBANIZZAZIONE SPESE PER MISSIONI, PROGRAMMI E MACROAGGREGATI PER CAPITOLI

MISSIONE PROGRAMMA TITOLO MACROAGGREGATO CAPITOLO	DENOMINAZIONE		PREVISIONI INIZIALI ANNO 2020	VARIAZIONI		PREVISIONI DEFINITIVE ANNO 2020
				in aumento	in diminuzione	
MISSIONE 09	Sviluppo sostenibile e tutela del territorio e dell'ambiente					
0901 Programma 01	Difesa del suolo					
Titolo 2	Spese in conto capitale					
Macroaggregato 202	Investimenti fissi lordi e acquisto di terreni					
63110/0	FONDI RT BONIFICA RUGGINOSA (AA VINC PA)	previsione di competenza	0,00	0,00	0,00	0,00
		di cui già impegnato*	0,00	0,00	0,00	0,00
		previsione di cassa	0,00	0,00	0,00	0,00
		a fondo pluriennale vincolato	0,00	0,00	0,00	0,00
Totale 202 Macroaggregato	Investimenti fissi lordi e acquisto di terreni	previsione di competenza	0,00	0,00	0,00	0,00
		di cui già impegnato*	0,00	0,00	0,00	0,00
		previsione di cassa	0,00	0,00	0,00	0,00
		a fondo pluriennale vincolato	0,00	0,00	0,00	0,00
Totale Titolo 2	Spese in conto capitale	previsione di competenza	0,00	0,00	0,00	0,00
		di cui già impegnato*	0,00	0,00	0,00	0,00
		previsione di cassa	0,00	0,00	0,00	0,00
		a fondo pluriennale vincolato	0,00	0,00	0,00	0,00
Totale Programma 01	Difesa del suolo	previsione di competenza	0,00	0,00	0,00	0,00
		di cui già impegnato*	0,00	0,00	0,00	0,00
		previsione di cassa	0,00	0,00	0,00	0,00
		a fondo pluriennale vincolato	0,00	0,00	0,00	0,00
0902 Programma 02	Tutela, valorizzazione e recupero ambientale					
Titolo 2	Spese in conto capitale					
Macroaggregato 202	Investimenti fissi lordi e acquisto di terreni					
66409/0	REALIZZAZIONE PARCO FIUME OMBRONE (MPS) FC 13518	previsione di competenza	0,00	0,00	0,00	0,00
		di cui già impegnato*	0,00	0,00	0,00	0,00
		previsione di cassa	0,00	0,00	0,00	0,00
		a fondo pluriennale vincolato	0,00	0,00	0,00	0,00
66410/0	PARCO FIUME OMBRONE-PATTO TERRIT(FC 13060)	previsione di competenza	0,00	0,00	0,00	0,00
		di cui già impegnato*	0,00	0,00	0,00	0,00
		previsione di cassa	617.821,65	0,00	0,00	617.821,65
		a fondo pluriennale vincolato	0,00	0,00	0,00	0,00
66416/0	RIASSETTO IDROGEOLOGICO (FONDI STATO) FC 13010	previsione di competenza	0,00	0,00	0,00	0,00
		di cui già impegnato*	0,00	0,00	0,00	0,00
		previsione di cassa	275.890,11	0,00	0,00	275.890,11
		a fondo pluriennale vincolato	0,00	0,00	0,00	0,00
66426/0	COMPLETAMENTO VERDE PUBBLICO PEEP STIACCIOLE (FC 26004)	previsione di competenza	0,00	0,00	0,00	0,00
		di cui già impegnato*	0,00	0,00	0,00	0,00
		previsione di cassa	0,00	0,00	0,00	0,00
		a fondo pluriennale vincolato	0,00	0,00	0,00	0,00
66427/0	PROGETTO ORTI URBANI (FC 26010 RT)	previsione di competenza	0,00	0,00	0,00	0,00
		di cui già impegnato*	0,00	0,00	0,00	0,00
		previsione di cassa	900,00	0,00	0,00	900,00
		a fondo pluriennale vincolato	0,00	0,00	0,00	0,00
66428/0	BANDO PERIFERIE - ORTI URBANI (FC 13553)	previsione di competenza	0,00	0,00	0,00	0,00
		di cui già impegnato*	0,00	0,00	0,00	0,00
		previsione di cassa	33.694,80	0,00	0,00	33.694,80
		a fondo pluriennale vincolato	0,00	0,00	0,00	0,00
66431/0	REALIZZAZIONE BANCHINA PESCATORI - RT FEAMP (FC 26012)	previsione di competenza	150.000,00	0,00	0,00	150.000,00
		di cui già impegnato*	150.000,00	0,00	0,00	150.000,00
		previsione di cassa	150.000,00	0,00	0,00	150.000,00
		a fondo pluriennale vincolato	0,00	0,00	0,00	0,00
Totale 202 Macroaggregato	Investimenti fissi lordi e acquisto di terreni	previsione di competenza	150.000,00	0,00	0,00	150.000,00
		di cui già impegnato*	150.000,00	0,00	0,00	150.000,00
		previsione di cassa	1.078.306,56	0,00	0,00	1.078.306,56
		a fondo pluriennale vincolato	0,00	0,00	0,00	0,00



SERVIZIO INFRASTRUTTURE, OPERE URBANIZZAZIONE SPESE PER MISSIONI, PROGRAMMI E MACROAGGREGATI PER CAPITOLI

MISSIONE PROGRAMMA TITOLO MACROAGGREGATO CAPITOLO	DENOMINAZIONE		PREVISIONI INIZIALI ANNO 2020	VARIAZIONI		PREVISIONI DEFINITIVE ANNO2020
				in aumento	in diminuzione	
Totale Titolo 2	Spese in conto capitale	previsione di competenza	150.000,00	0,00	0,00	150.000,00
		di cui già impegnato*	150.000,00	0,00	0,00	150.000,00
		previsione di cassa	1.078.306,56	0,00	0,00	1.078.306,56
		a fondo pluriennale vincolato	0,00	0,00	0,00	0,00
Totale Programma 02	Tutela, valorizzazione e recupero ambientale	previsione di competenza	150.000,00	0,00	0,00	150.000,00
		di cui già impegnato*	150.000,00	0,00	0,00	150.000,00
		previsione di cassa	1.078.306,56	0,00	0,00	1.078.306,56
		a fondo pluriennale vincolato	0,00	0,00	0,00	0,00
0903 Programma 03	Rifiuti					
Titolo 2	Spese in conto capitale					
Macroaggregato 202	Investimenti fissi lordi e acquisto di terreni					
63108/0	FONDI REGIONE PER INVESTIMENTI NELL'AMBIENTE (FC 13299)	previsione di competenza	56.791,13	0,00	0,00	56.791,13
		di cui già impegnato*	6.791,13	0,00	0,00	6.791,13
		previsione di cassa	69.240,40	0,00	0,00	69.240,40
		a fondo pluriennale vincolato	0,00	0,00	0,00	0,00
Totale 202 Macroaggregato	Investimenti fissi lordi e acquisto di terreni	previsione di competenza	56.791,13	0,00	0,00	56.791,13
		di cui già impegnato*	6.791,13	0,00	0,00	6.791,13
		previsione di cassa	69.240,40	0,00	0,00	69.240,40
		a fondo pluriennale vincolato	0,00	0,00	0,00	0,00
Totale Titolo 2	Spese in conto capitale	previsione di competenza	56.791,13	0,00	0,00	56.791,13
		di cui già impegnato*	6.791,13	0,00	0,00	6.791,13
		previsione di cassa	69.240,40	0,00	0,00	69.240,40
		a fondo pluriennale vincolato	0,00	0,00	0,00	0,00
Totale Programma 03	Rifiuti	previsione di competenza	56.791,13	0,00	0,00	56.791,13
		di cui già impegnato*	6.791,13	0,00	0,00	6.791,13
		previsione di cassa	69.240,40	0,00	0,00	69.240,40
		a fondo pluriennale vincolato	0,00	0,00	0,00	0,00
0904 Programma 04	Servizio idrico integrato					
Titolo 2	Spese in conto capitale					
Macroaggregato 202	Investimenti fissi lordi e acquisto di terreni					
59010/0	COLLETTORE CHIARO ZONA OVEST CITTA' (MUTUO FC 14364)	previsione di competenza	0,00	0,00	0,00	0,00
		di cui già impegnato*	0,00	0,00	0,00	0,00
		previsione di cassa	0,00	0,00	0,00	0,00
		a fondo pluriennale vincolato	0,00	0,00	0,00	0,00
59011/0	COLLETTORE CHIARO FOSSO DEI MULINI (FC .20010 BOC)	previsione di competenza	0,00	0,00	0,00	0,00
		di cui già impegnato*	0,00	0,00	0,00	0,00
		previsione di cassa	0,00	0,00	0,00	0,00
		a fondo pluriennale vincolato	0,00	0,00	0,00	0,00
59013/0	TOMBATURA FOSSO BEVERAGGIO-MUTUO F.C. 14609	previsione di competenza	0,00	0,00	0,00	0,00
		di cui già impegnato*	0,00	0,00	0,00	0,00
		previsione di cassa	0,00	0,00	0,00	0,00
		a fondo pluriennale vincolato	0,00	0,00	0,00	0,00
59014/0	INTERVENTI SUI COLLETTORI FOGNARI (AVANZO AMM.NE LIBERO)	previsione di competenza	0,00	0,00	0,00	0,00
		di cui già impegnato*	0,00	0,00	0,00	0,00
		previsione di cassa	0,00	0,00	0,00	0,00
		a fondo pluriennale vincolato	0,00	0,00	0,00	0,00
59016/0	IDROVORA CASOTTO PESCATORI (DISMISSIONI)	previsione di competenza	0,00	0,00	0,00	0,00
		di cui già impegnato*	0,00	0,00	0,00	0,00
		previsione di cassa	0,00	0,00	0,00	0,00
		a fondo pluriennale vincolato	0,00	0,00	0,00	0,00
60233/0	COLLETTORE CHIARO ZONA VILLA PIZZETTI mutuo (FC 14369)	previsione di competenza	0,00	0,00	0,00	0,00
		di cui già impegnato*	0,00	0,00	0,00	0,00
		previsione di cassa	0,00	0,00	0,00	0,00
		a fondo pluriennale vincolato	0,00	0,00	0,00	0,00
Totale 202 Macroaggregato	Investimenti fissi lordi e acquisto di terreni	previsione di competenza	0,00	0,00	0,00	0,00
		di cui già impegnato*	0,00	0,00	0,00	0,00
		previsione di cassa	0,00	0,00	0,00	0,00
		a fondo pluriennale vincolato	0,00	0,00	0,00	0,00



SERVIZIO INFRASTRUTTURE, OPERE URBANIZZAZIONE SPESE PER MISSIONI, PROGRAMMI E MACROAGGREGATI PER CAPITOLI

MISSIONE PROGRAMMA TITOLO MACROAGGREGATO CAPITOLO	DENOMINAZIONE		PREVISIONI INIZIALI ANNO 2020	VARIAZIONI		PREVISIONI DEFINITIVE ANNO2020
				in aumento	in diminuzione	
Totale Titolo 2	Spese in conto capitale	previsione di competenza	0,00	0,00	0,00	0,00
		<i>di cui già impegnato*</i>	0,00	0,00	0,00	0,00
		previsione di cassa	0,00	0,00	0,00	0,00
		<i>a fondo pluriennale vincolato</i>	0,00	0,00	0,00	0,00
Totale Programma 04	Servizio idrico integrato	previsione di competenza	0,00	0,00	0,00	0,00
		<i>di cui già impegnato*</i>	0,00	0,00	0,00	0,00
		previsione di cassa	0,00	0,00	0,00	0,00
		<i>a fondo pluriennale vincolato</i>	0,00	0,00	0,00	0,00
Totale MISSIONE 09	Sviluppo sostenibile e tutela del territorio e dell'ambiente	previsione di competenza	206.791,13	0,00	0,00	206.791,13
		<i>di cui già impegnato*</i>	156.791,13	0,00	0,00	156.791,13
		previsione di cassa	1.147.546,96	0,00	0,00	1.147.546,96
		<i>a fondo pluriennale vincolato</i>	0,00	0,00	0,00	0,00



SERVIZIO INFRASTRUTTURE, OPERE URBANIZZAZIONE SPESE PER MISSIONI, PROGRAMMI E MACROAGGREGATI PER CAPITOLI

MISSIONE PROGRAMMA TITOLO MACROAGGREGATO CAPITOLO	DENOMINAZIONE		PREVISIONI INIZIALI ANNO 2020	VARIAZIONI		PREVISIONI DEFINITIVE ANNO 2020
				in aumento	in diminuzione	
MISSIONE 10	Trasporti e diritto alla mobilità					
1005 Programma 05	Viabilità e infrastrutture stradali					
TITOLO 2	Spese in conto capitale					
Macroaggregato 202	Investimenti fissi lordi e acquisto di terreni					
52761/0	PISTA CICLABILE MURA MEDICEE (AVANZO DISMISSIONI)	previsione di competenza di cui già impegnato* previsione di cassa a fondo pluriennale vincolato	0,00 0,00 5.739,13 0,00	0,00 0,00 0,00 0,00	0,00 0,00 0,00 0,00	0,00 0,00 5.739,13 0,00
52763/0	ILLUMINAZIONE MURA MEDICEE (AV. IMPOSTA SOGG.)	previsione di competenza di cui già impegnato* previsione di cassa a fondo pluriennale vincolato	4.990,00 4.990,00 85.785,78 0,00	0,00 0,00 0,00 0,00	0,00 0,00 78.643,66 0,00	4.990,00 4.990,00 7.142,12 0,00
70063/0	ROTATORIA VIE GIUSTI-CASTIGLIONESE (DISMISSIONI)	previsione di competenza di cui già impegnato* previsione di cassa a fondo pluriennale vincolato	0,00 0,00 0,00 0,00	0,00 0,00 0,00 0,00	0,00 0,00 0,00 0,00	0,00 0,00 0,00 0,00
72015/0	ROTATORIA VIA PRESELLE - TIRO A SEGNO (RT - F.C. 13311)	previsione di competenza di cui già impegnato* previsione di cassa a fondo pluriennale vincolato	0,00 0,00 0,00 0,00	0,00 0,00 0,00 0,00	0,00 0,00 0,00 0,00	0,00 0,00 0,00 0,00
72017/0	VIABILITA' VIA MAZZINI-F.C.14121	previsione di competenza di cui già impegnato* previsione di cassa a fondo pluriennale vincolato	0,00 0,00 0,00 0,00	0,00 0,00 0,00 0,00	0,00 0,00 0,00 0,00	0,00 0,00 0,00 0,00
72021/0	URBANIZZAZIONE VIA SENEGAL FC 13279	previsione di competenza di cui già impegnato* previsione di cassa a fondo pluriennale vincolato	0,00 0,00 0,00 0,00	0,00 0,00 0,00 0,00	0,00 0,00 0,00 0,00	0,00 0,00 0,00 0,00
72032/0	INTERVENTI SULLA VIABILITA' (MUTUO FC 14363)	previsione di competenza di cui già impegnato* previsione di cassa a fondo pluriennale vincolato	0,00 0,00 0,00 0,00	0,00 0,00 0,00 0,00	0,00 0,00 0,00 0,00	0,00 0,00 0,00 0,00
72033/0	INTERVENTI SULLA VIABILITA' (mutuo carico Stato fc 14382)	previsione di competenza di cui già impegnato* previsione di cassa a fondo pluriennale vincolato	0,00 0,00 0,00 0,00	0,00 0,00 0,00 0,00	0,00 0,00 0,00 0,00	0,00 0,00 0,00 0,00
72035/0	SOTTOSERVIZI E PAVIMENTAZIONE ISTIA (FC .20010 BOC)	previsione di competenza di cui già impegnato* previsione di cassa a fondo pluriennale vincolato	0,00 0,00 0,00 0,00	0,00 0,00 0,00 0,00	0,00 0,00 0,00 0,00	0,00 0,00 0,00 0,00
72038/0	PERCORSI CICLABILI AMBIENTALI (MPS) FC 13535	previsione di competenza di cui già impegnato* previsione di cassa a fondo pluriennale vincolato	0,00 0,00 0,00 0,00	0,00 0,00 0,00 0,00	0,00 0,00 0,00 0,00	0,00 0,00 0,00 0,00
72039/0	PISTA CICLABILE LATO EST (MPS) FC 13539	previsione di competenza di cui già impegnato* previsione di cassa a fondo pluriennale vincolato	0,00 0,00 1.837,17 0,00	0,00 0,00 0,00 0,00	0,00 0,00 0,00 0,00	0,00 0,00 1.837,17 0,00
72040/0	SOTTOSERVIZI ISTIA (FONDI MPS) FC 13540	previsione di competenza di cui già impegnato* previsione di cassa a fondo pluriennale vincolato	0,00 0,00 72.784,46 0,00	0,00 0,00 0,00 0,00	0,00 0,00 56.194,21 0,00	0,00 0,00 16.590,25 0,00
72042/0	PISTA CICLABILE-PIAZZA BARZANTI-OSPEDALE (FC 14604 MUTUO)	previsione di competenza di cui già impegnato* previsione di cassa	0,00 0,00 0,00	0,00 0,00 0,00	0,00 0,00 0,00	0,00 0,00 0,00



SERVIZIO INFRASTRUTTURE, OPERE URBANIZZAZIONE SPESE PER MISSIONI, PROGRAMMI E MACROAGGREGATI PER CAPITOLI

MISSIONE PROGRAMMA TITOLO MACROAGGREGATO CAPITOLO	DENOMINAZIONE		PREVISIONI INIZIALI ANNO 2020	VARIAZIONI		PREVISIONI DEFINITIVE ANNO 2020
				in aumento	in diminuzione	
		<i>a fondo pluriennale vincolato</i>	0,00	0,00	0,00	0,00
72043/0	OPERE URBANIZZAZIONE ISTIA 2' 3' STRALCIO (FC 14605 MUTUO)	previsione di competenza	0,00	0,00	0,00	0,00
		<i>di cui già impegnato*</i>	0,00	0,00	0,00	0,00
		previsione di cassa	0,00	0,00	0,00	0,00
		<i>a fondo pluriennale vincolato</i>	0,00	0,00	0,00	0,00
72047/0	SISTEMAZIONE PIAZZA STAZIONE FF.SS. (DISMISSIONI)	previsione di competenza	47.280,04	0,00	0,00	47.280,04
		<i>di cui già impegnato*</i>	47.280,04	0,00	0,00	47.280,04
		previsione di cassa	56.943,66	0,00	350,81	56.592,85
		<i>a fondo pluriennale vincolato</i>	0,00	0,00	0,00	0,00
72048/0	ROTATORIA VIE PRESELLE-TIRO A SEGNO (DISMISSIONI)	previsione di competenza	0,00	0,00	0,00	0,00
		<i>di cui già impegnato*</i>	0,00	0,00	0,00	0,00
		previsione di cassa	0,00	0,00	0,00	0,00
		<i>a fondo pluriennale vincolato</i>	0,00	0,00	0,00	0,00
72051/0	FONDI REGIONE RIQUALIFICAZIONE PIAZZA MARCONI (FC 13295)	previsione di competenza	122.019,70	0,00	0,00	122.019,70
		<i>di cui già impegnato*</i>	122.019,70	0,00	0,00	122.019,70
		previsione di cassa	122.019,70	0,00	0,00	122.019,70
		<i>a fondo pluriennale vincolato</i>	0,00	0,00	0,00	0,00
72052/0	PISTA CICLABILE GROSSETO-ROSELLE (MPS) FC 13543	previsione di competenza	0,00	0,00	0,00	0,00
		<i>di cui già impegnato*</i>	0,00	0,00	0,00	0,00
		previsione di cassa	0,00	0,00	0,00	0,00
		<i>a fondo pluriennale vincolato</i>	0,00	0,00	0,00	0,00
72053/0	RIQUALIFICAZIONE PIAZZA MARCONI-MUTUO (F.C. 14610)	previsione di competenza	0,00	0,00	0,00	0,00
		<i>di cui già impegnato*</i>	0,00	0,00	0,00	0,00
		previsione di cassa	0,00	0,00	0,00	0,00
		<i>a fondo pluriennale vincolato</i>	0,00	0,00	0,00	0,00
72055/0	VIABILITA' BRACCAGNI MONTEPESCALI (DISMISSIONI)	previsione di competenza	0,00	0,00	0,00	0,00
		<i>di cui già impegnato*</i>	0,00	0,00	0,00	0,00
		previsione di cassa	0,00	0,00	0,00	0,00
		<i>a fondo pluriennale vincolato</i>	0,00	0,00	0,00	0,00
72056/0	VIABILITA' E VERDE PUBBLICO BATIGNANO (DISMISSIONI)	previsione di competenza	0,00	0,00	0,00	0,00
		<i>di cui già impegnato*</i>	0,00	0,00	0,00	0,00
		previsione di cassa	0,00	0,00	0,00	0,00
		<i>a fondo pluriennale vincolato</i>	0,00	0,00	0,00	0,00
72057/0	PISTA CICLABILE E PARCHEGGI VIA DELLA PACE (DISMISSIONI)	previsione di competenza	0,00	0,00	0,00	0,00
		<i>di cui già impegnato*</i>	0,00	0,00	0,00	0,00
		previsione di cassa	0,00	0,00	0,00	0,00
		<i>a fondo pluriennale vincolato</i>	0,00	0,00	0,00	0,00
72058/0	VIABILITA' ZONA PONTE MASSA (DISMISSIONI)	previsione di competenza	0,00	0,00	0,00	0,00
		<i>di cui già impegnato*</i>	0,00	0,00	0,00	0,00
		previsione di cassa	0,00	0,00	0,00	0,00
		<i>a fondo pluriennale vincolato</i>	0,00	0,00	0,00	0,00
72059/0	VIABILITA' CASALECCI (DISMISSIONI)	previsione di competenza	0,00	0,00	0,00	0,00
		<i>di cui già impegnato*</i>	0,00	0,00	0,00	0,00
		previsione di cassa	0,00	0,00	0,00	0,00
		<i>a fondo pluriennale vincolato</i>	0,00	0,00	0,00	0,00
72060/0	PISTA CICLABILE E VIABILITA' VIA G.CESARE (DISMISSIONI)	previsione di competenza	0,00	0,00	0,00	0,00
		<i>di cui già impegnato*</i>	0,00	0,00	0,00	0,00
		previsione di cassa	0,00	0,00	0,00	0,00
		<i>a fondo pluriennale vincolato</i>	0,00	0,00	0,00	0,00
72061/0	VIABILITA' VIA NEPAL (DISMISSIONI)	previsione di competenza	0,00	0,00	0,00	0,00
		<i>di cui già impegnato*</i>	0,00	0,00	0,00	0,00
		previsione di cassa	0,00	0,00	0,00	0,00
		<i>a fondo pluriennale vincolato</i>	0,00	0,00	0,00	0,00
72062/0	PISTA CICLABILE MARCIAPIEDI VIA CASTIGLIONESE (DISMISSIONI)	previsione di competenza	0,00	0,00	0,00	0,00
		<i>di cui già impegnato*</i>	0,00	0,00	0,00	0,00
		previsione di cassa	0,00	0,00	0,00	0,00



SERVIZIO INFRASTRUTTURE, OPERE URBANIZZAZIONE SPESE PER MISSIONI, PROGRAMMI E MACROAGGREGATI PER CAPITOLI

MISSIONE PROGRAMMA TITOLO MACROAGGREGATO CAPITOLO	DENOMINAZIONE		PREVISIONI INIZIALI ANNO 2020	VARIAZIONI		PREVISIONI DEFINITIVE ANNO 2020
				in aumento	in diminuzione	
		<i>a fondo pluriennale vincolato</i>	0,00	0,00	0,00	0,00
72064/0	PISTA CICLABILE GROSSETO-ROSELLE (DISMISSIONI)	previsione di competenza	0,00	0,00	0,00	0,00
		<i>di cui già impegnato*</i>	0,00	0,00	0,00	0,00
		previsione di cassa	0,00	0,00	0,00	0,00
		<i>a fondo pluriennale vincolato</i>	0,00	0,00	0,00	0,00
72065/0	ROTATORIA VIE MASCAGNI-GIORDANO (DISMISSIONI)	previsione di competenza	0,00	0,00	0,00	0,00
		<i>di cui già impegnato*</i>	0,00	0,00	0,00	0,00
		previsione di cassa	0,00	0,00	0,00	0,00
		<i>a fondo pluriennale vincolato</i>	0,00	0,00	0,00	0,00
72066/0	ROTATORIA VIE MASCAGNI-GIORDANO-FONDI RT (FC 13297)	previsione di competenza	0,00	0,00	0,00	0,00
		<i>di cui già impegnato*</i>	0,00	0,00	0,00	0,00
		previsione di cassa	0,00	0,00	0,00	0,00
		<i>a fondo pluriennale vincolato</i>	0,00	0,00	0,00	0,00
72067/0	ROTATORIA VIA MASCAGNI-GIORDANO (DPR 380/01)	previsione di competenza	0,00	0,00	0,00	0,00
		<i>di cui già impegnato*</i>	0,00	0,00	0,00	0,00
		previsione di cassa	0,00	0,00	0,00	0,00
		<i>a fondo pluriennale vincolato</i>	0,00	0,00	0,00	0,00
72068/0	AMPLIAMENTO ROTATORIA GIORDANO, MASCAGNI (A.A. VINC)	previsione di competenza	0,00	0,00	0,00	0,00
		<i>di cui già impegnato*</i>	0,00	0,00	0,00	0,00
		previsione di cassa	0,00	0,00	0,00	0,00
		<i>a fondo pluriennale vincolato</i>	0,00	0,00	0,00	0,00
72069/0	DEBITI FUORI BILANCIO VIABILITA' (AVANZO VINCOLATO)	previsione di competenza	0,00	0,00	0,00	0,00
		<i>di cui già impegnato*</i>	0,00	0,00	0,00	0,00
		previsione di cassa	0,00	0,00	0,00	0,00
		<i>a fondo pluriennale vincolato</i>	0,00	0,00	0,00	0,00
72072/0	VIABILITA' ZONA CASTIGLIONESE URANIO AVANZO AMM.NE INVESTIMENTI	previsione di competenza	0,00	0,00	0,00	0,00
		<i>di cui già impegnato*</i>	0,00	0,00	0,00	0,00
		previsione di cassa	0,00	0,00	0,00	0,00
		<i>a fondo pluriennale vincolato</i>	0,00	0,00	0,00	0,00
72077/0	PISTA CICLABILE ROSELLE-AREA ARCHEOLOGICA (MPS) FC 13544	previsione di competenza	0,00	0,00	0,00	0,00
		<i>di cui già impegnato*</i>	0,00	0,00	0,00	0,00
		previsione di cassa	0,00	0,00	0,00	0,00
		<i>a fondo pluriennale vincolato</i>	0,00	0,00	0,00	0,00
72078/0	CICLABILE ROSELLE-SCAVI-MUTUO FC 14614-ORA PONTE	previsione di competenza	1.693,32	0,00	0,00	1.693,32
		<i>di cui già impegnato*</i>	1.693,32	0,00	0,00	1.693,32
		previsione di cassa	14.305,85	0,00	0,00	14.305,85
		<i>a fondo pluriennale vincolato</i>	0,00	0,00	0,00	0,00
72079/0	CICLABILE GROSSETO-ROSELLE-MUTUO (FC 14615) ORA PONTE OMBRONE	previsione di competenza	55.152,89	0,00	0,00	55.152,89
		<i>di cui già impegnato*</i>	55.152,89	0,00	0,00	55.152,89
		previsione di cassa	57.217,53	0,00	0,00	57.217,53
		<i>a fondo pluriennale vincolato</i>	0,00	0,00	0,00	0,00
72081/0	SISTEMAZIONE PIAZZA MARCONI (DPR 380/01)	previsione di competenza	0,00	0,00	0,00	0,00
		<i>di cui già impegnato*</i>	0,00	0,00	0,00	0,00
		previsione di cassa	0,00	0,00	0,00	0,00
		<i>a fondo pluriennale vincolato</i>	0,00	0,00	0,00	0,00
72082/0	PISTA CICLABILE GROSSETO/ROSELLE (FONDI RT 13301)	previsione di competenza	0,00	0,00	0,00	0,00
		<i>di cui già impegnato*</i>	0,00	0,00	0,00	0,00
		previsione di cassa	0,00	0,00	0,00	0,00
		<i>a fondo pluriennale vincolato</i>	0,00	0,00	0,00	0,00
72083/0	VARIANTE AURELIA PONTE MASSA (AV.AMM. DPR 380/01)	previsione di competenza	0,00	0,00	0,00	0,00
		<i>di cui già impegnato*</i>	0,00	0,00	0,00	0,00
		previsione di cassa	0,00	0,00	0,00	0,00
		<i>a fondo pluriennale vincolato</i>	0,00	0,00	0,00	0,00
72084/0	VARIANTE AURELIA PONTE MASSA (AV.AMM. INVESTIMENTI)	previsione di competenza	0,00	0,00	0,00	0,00
		<i>di cui già impegnato*</i>	0,00	0,00	0,00	0,00
		previsione di cassa	0,00	0,00	0,00	0,00



SERVIZIO INFRASTRUTTURE, OPERE URBANIZZAZIONE SPESE PER MISSIONI, PROGRAMMI E MACROAGGREGATI PER CAPITOLI

MISSIONE PROGRAMMA TITOLO MACROAGGREGATO CAPITOLO	DENOMINAZIONE		PREVISIONI INIZIALI ANNO 2020	VARIAZIONI		PREVISIONI DEFINITIVE ANNO2020
				in aumento	in diminuzione	
		<i>a fondo pluriennale vincolato</i>	0,00	0,00	0,00	0,00
72085/0	PISTA CICLABILE ROSELLE-PARCO ARCHEOLOGICO (FONDI R.T. 13302)	previsione di competenza	0,00	0,00	0,00	0,00
		<i>di cui già impegnato*</i>	0,00	0,00	0,00	0,00
		previsione di cassa	0,00	0,00	0,00	0,00
		<i>a fondo pluriennale vincolato</i>	0,00	0,00	0,00	0,00
72087/0	SISTEMAZIONE VIABILITA' AREA STRILLAIE (AV. AMM. DPR 380/01)	previsione di competenza	0,00	0,00	0,00	0,00
		<i>di cui già impegnato*</i>	0,00	0,00	0,00	0,00
		previsione di cassa	0,00	0,00	0,00	0,00
		<i>a fondo pluriennale vincolato</i>	0,00	0,00	0,00	0,00
72088/0	SISTEMAZIONE VIABILITA' AREA STRILLAIE (A.A. DISMISSIONI)	previsione di competenza	0,00	0,00	0,00	0,00
		<i>di cui già impegnato*</i>	0,00	0,00	0,00	0,00
		previsione di cassa	0,00	0,00	0,00	0,00
		<i>a fondo pluriennale vincolato</i>	0,00	0,00	0,00	0,00
72089/0	VIABILITA' VIA SERENISSIMA (FONDI R..T. 13304)	previsione di competenza	0,00	1.100.000,00	0,00	1.100.000,00
		<i>di cui già impegnato*</i>	0,00	0,00	0,00	0,00
		previsione di cassa	1.100.000,00	0,00	0,00	1.100.000,00
		<i>a fondo pluriennale vincolato</i>	0,00	1.100.000,00	0,00	1.100.000,00
72090/0	ADEGUAMENTO SVINCOLI ZONA OSPEDALE (FONDI R.T. 13305)	previsione di competenza	0,00	900.000,00	0,00	900.000,00
		<i>di cui già impegnato*</i>	0,00	0,00	0,00	0,00
		previsione di cassa	900.000,00	0,00	0,00	900.000,00
		<i>a fondo pluriennale vincolato</i>	0,00	900.000,00	0,00	900.000,00
72091/0	INTERVENTI SULLA VIABILITA' (AVANZO AMM. LIBERO)	previsione di competenza	0,00	0,00	0,00	0,00
		<i>di cui già impegnato*</i>	0,00	0,00	0,00	0,00
		previsione di cassa	0,00	0,00	0,00	0,00
		<i>a fondo pluriennale vincolato</i>	0,00	0,00	0,00	0,00
72093/0	MANUTENZIONI STRAORDINARIE SULLA VIABILITA' (DISMISSIONI)	previsione di competenza	300.000,00	0,00	50.000,00	250.000,00
		<i>di cui già impegnato*</i>	0,00	0,00	0,00	0,00
		previsione di cassa	300.000,00	0,00	50.000,00	250.000,00
		<i>a fondo pluriennale vincolato</i>	0,00	0,00	0,00	0,00
72094/0	RIQUALIFICAZIONE PIAZZA MARCONI (A.A. VINC CDS)	previsione di competenza	0,00	0,00	0,00	0,00
		<i>di cui già impegnato*</i>	0,00	0,00	0,00	0,00
		previsione di cassa	0,00	0,00	0,00	0,00
		<i>a fondo pluriennale vincolato</i>	0,00	0,00	0,00	0,00
72095/0	RIQUALIFICAZIONE PIAZZA MARCONI (A.A.VINC DPR 380/01)	previsione di competenza	56.319,65	0,00	0,00	56.319,65
		<i>di cui già impegnato*</i>	56.319,65	0,00	0,00	56.319,65
		previsione di cassa	56.319,65	0,00	0,00	56.319,65
		<i>a fondo pluriennale vincolato</i>	0,00	0,00	0,00	0,00
72096/0	SISTEMAZIONE VIABILITA' AREA STRILLAIE (DISMISSIONI)	previsione di competenza	0,00	0,00	0,00	0,00
		<i>di cui già impegnato*</i>	0,00	0,00	0,00	0,00
		previsione di cassa	1.350,07	0,00	0,00	1.350,07
		<i>a fondo pluriennale vincolato</i>	0,00	0,00	0,00	0,00
72097/0	SISTEMAZIONE VIABILITA' AREA STRILLAIE (A.A. VINC)	previsione di competenza	0,00	0,00	0,00	0,00
		<i>di cui già impegnato*</i>	0,00	0,00	0,00	0,00
		previsione di cassa	0,00	0,00	0,00	0,00
		<i>a fondo pluriennale vincolato</i>	0,00	0,00	0,00	0,00
72098/0	VIABILITA' ZONA CITTADELLA (FC 13546)	previsione di competenza	0,00	0,00	0,00	0,00
		<i>di cui già impegnato*</i>	0,00	0,00	0,00	0,00
		previsione di cassa	0,00	0,00	0,00	0,00
		<i>a fondo pluriennale vincolato</i>	0,00	0,00	0,00	0,00
72099/0	ATTRAVERSAMENTO CICLABILE FIUME OMBRONE (DISMISSIONI)	previsione di competenza	0,00	0,00	0,00	0,00
		<i>di cui già impegnato*</i>	0,00	0,00	0,00	0,00
		previsione di cassa	0,00	0,00	0,00	0,00
		<i>a fondo pluriennale vincolato</i>	0,00	0,00	0,00	0,00
73000/0	MANUT. PISTA CICLABILE GROSSETO - MARINA (DISMISSIONI)	previsione di competenza	0,00	0,00	0,00	0,00
		<i>di cui già impegnato*</i>	0,00	0,00	0,00	0,00
		previsione di cassa	0,00	0,00	0,00	0,00



SERVIZIO INFRASTRUTTURE, OPERE URBANIZZAZIONE SPESE PER MISSIONI, PROGRAMMI E MACROAGGREGATI PER CAPITOLI

MISSIONE PROGRAMMA TITOLO MACROAGGREGATO CAPITOLO	DENOMINAZIONE		PREVISIONI INIZIALI ANNO 2020	VARIAZIONI		PREVISIONI DEFINITIVE ANNO 2020
				in aumento	in diminuzione	
		<i>a fondo pluriennale vincolato</i>	0,00	0,00	0,00	0,00
73001/0	AREA SOSTA CAMPER CANOVA (DISMISSIONI)	previsione di competenza	0,00	0,00	0,00	0,00
		<i>di cui già impegnato*</i>	0,00	0,00	0,00	0,00
		previsione di cassa	0,00	0,00	0,00	0,00
		<i>a fondo pluriennale vincolato</i>	0,00	0,00	0,00	0,00
73002/0	REALIZZ. PARCHEGGIO V. BRUNETTA SCOTTI (DISMISSIONI)	previsione di competenza	0,00	0,00	0,00	0,00
		<i>di cui già impegnato*</i>	0,00	0,00	0,00	0,00
		previsione di cassa	0,00	0,00	0,00	0,00
		<i>a fondo pluriennale vincolato</i>	0,00	0,00	0,00	0,00
73003/0	RIQUALIFICAZ. PASSEGGIATA A MARE MARINA (DISMISSIONI)	previsione di competenza	0,00	0,00	0,00	0,00
		<i>di cui già impegnato*</i>	0,00	0,00	0,00	0,00
		previsione di cassa	0,00	0,00	0,00	0,00
		<i>a fondo pluriennale vincolato</i>	0,00	0,00	0,00	0,00
73004/0	SISTEMAZIONE PARCHEGGI V. SENESE- SAVOIA CAV. (DISMISSIONI)	previsione di competenza	0,00	0,00	0,00	0,00
		<i>di cui già impegnato*</i>	0,00	0,00	0,00	0,00
		previsione di cassa	0,00	0,00	0,00	0,00
		<i>a fondo pluriennale vincolato</i>	0,00	0,00	0,00	0,00
73005/0	INNESTO ROTATORIA STRILLAIE-COLLACCHIE (DISMISSIONI)	previsione di competenza	0,00	0,00	0,00	0,00
		<i>di cui già impegnato*</i>	0,00	0,00	0,00	0,00
		previsione di cassa	0,00	0,00	0,00	0,00
		<i>a fondo pluriennale vincolato</i>	0,00	0,00	0,00	0,00
73008/0	COMPLET. PISTA CICLABILE E A.B.A. V. G. CESARE (DISMISSIONI)	previsione di competenza	0,00	0,00	0,00	0,00
		<i>di cui già impegnato*</i>	0,00	0,00	0,00	0,00
		previsione di cassa	1.964,84	0,00	0,00	1.964,84
		<i>a fondo pluriennale vincolato</i>	0,00	0,00	0,00	0,00
73009/0	OO.UU. INNESTO SS AURELIA - PONTE MASSA (DISMISSIONI)	previsione di competenza	0,00	0,00	0,00	0,00
		<i>di cui già impegnato*</i>	0,00	0,00	0,00	0,00
		previsione di cassa	0,00	0,00	0,00	0,00
		<i>a fondo pluriennale vincolato</i>	0,00	0,00	0,00	0,00
73010/0	PUBBLICA ILLUMINAZIONE ISTIA D'OMBRONE (DISMISSIONI)	previsione di competenza	0,00	0,00	0,00	0,00
		<i>di cui già impegnato*</i>	0,00	0,00	0,00	0,00
		previsione di cassa	0,00	0,00	0,00	0,00
		<i>a fondo pluriennale vincolato</i>	0,00	0,00	0,00	0,00
73011/0	INNESTO ROTATORIA STRILLAIE - COLLACCHIE (RT - F.C. 13312)	previsione di competenza	0,00	0,00	0,00	0,00
		<i>di cui già impegnato*</i>	0,00	0,00	0,00	0,00
		previsione di cassa	0,00	0,00	0,00	0,00
		<i>a fondo pluriennale vincolato</i>	0,00	0,00	0,00	0,00
73012/0	ROTATORIA VIA PRESELLE - TIRO A SEGNO (A..A. VINCOLATO)	previsione di competenza	0,00	0,00	0,00	0,00
		<i>di cui già impegnato*</i>	0,00	0,00	0,00	0,00
		previsione di cassa	0,00	0,00	0,00	0,00
		<i>a fondo pluriennale vincolato</i>	0,00	0,00	0,00	0,00
73015/0	1° STRALCIO MANUTENZIONE STRADA CHIOCCIOLAIA (FC 11900)	previsione di competenza	0,00	0,00	0,00	0,00
		<i>di cui già impegnato*</i>	0,00	0,00	0,00	0,00
		previsione di cassa	0,00	0,00	0,00	0,00
		<i>a fondo pluriennale vincolato</i>	0,00	0,00	0,00	0,00
73016/0	TERMINAL BUS OSPEDALE (FC 11900)	previsione di competenza	0,00	0,00	0,00	0,00
		<i>di cui già impegnato*</i>	0,00	0,00	0,00	0,00
		previsione di cassa	0,00	0,00	0,00	0,00
		<i>a fondo pluriennale vincolato</i>	0,00	0,00	0,00	0,00
73017/0	PISTA CICLABILE DA P.ZZA STAZIONE A LOC. LA BARCA (FC 11900)	previsione di competenza	0,00	0,00	0,00	0,00
		<i>di cui già impegnato*</i>	0,00	0,00	0,00	0,00
		previsione di cassa	0,00	0,00	0,00	0,00
		<i>a fondo pluriennale vincolato</i>	0,00	0,00	0,00	0,00
73018/0	1° STRALCIO MANUTENZIONE STRADA CHICCIOLAIA (FC 26008)	previsione di competenza	0,00	0,00	0,00	0,00
		<i>di cui già impegnato*</i>	0,00	0,00	0,00	0,00
		previsione di cassa	0,00	0,00	0,00	0,00



SERVIZIO INFRASTRUTTURE, OPERE URBANIZZAZIONE SPESE PER MISSIONI, PROGRAMMI E MACROAGGREGATI PER CAPITOLI

MISSIONE PROGRAMMA TITOLO MACROAGGREGATO CAPITOLO	DENOMINAZIONE		PREVISIONI INIZIALI ANNO 2020	VARIAZIONI		PREVISIONI DEFINITIVE ANNO2020
				in aumento	in diminuzione	
		<i>a fondo pluriennale vincolato</i>	0,00	0,00	0,00	0,00
73120/0	REALIZZAZIONE PONTI STRADALI SULLA STRADA DEI PONTI NERI (DISMISSIONI)	previsione di competenza	350.000,00	0,00	0,00	350.000,00
		<i>di cui già impegnato*</i>	0,00	0,00	0,00	0,00
		previsione di cassa	350.000,00	0,00	0,00	350.000,00
		<i>a fondo pluriennale vincolato</i>	0,00	0,00	0,00	0,00
73190/0	PUBBLICA ILLUMINAZIONE ISTIA-MUTUO FC 14132	previsione di competenza	0,00	0,00	0,00	0,00
		<i>di cui già impegnato*</i>	0,00	0,00	0,00	0,00
		previsione di cassa	0,00	0,00	0,00	0,00
		<i>a fondo pluriennale vincolato</i>	0,00	0,00	0,00	0,00
73191/0	ILLUMINAZIONE CITTA' E FRAZIONI (DISMISSIONI)	previsione di competenza	0,00	0,00	0,00	0,00
		<i>di cui già impegnato*</i>	0,00	0,00	0,00	0,00
		previsione di cassa	0,00	0,00	0,00	0,00
		<i>a fondo pluriennale vincolato</i>	0,00	0,00	0,00	0,00
73192/0	PUBBLICA ILL.NE PRINCIPINA A MARE (DISMISSIONI)	previsione di competenza	0,00	0,00	0,00	0,00
		<i>di cui già impegnato*</i>	0,00	0,00	0,00	0,00
		previsione di cassa	3.858,81	0,00	0,01	3.858,80
		<i>a fondo pluriennale vincolato</i>	0,00	0,00	0,00	0,00
73316/0	REALIZZAZIONE PASSEGGIATA A MARE A MARINA (F.C.24565 E.)	previsione di competenza	0,00	0,00	0,00	0,00
		<i>di cui già impegnato*</i>	0,00	0,00	0,00	0,00
		previsione di cassa	0,00	0,00	0,00	0,00
		<i>a fondo pluriennale vincolato</i>	0,00	0,00	0,00	0,00
73319/0	RIQUALIFICAZIONE PASSEGGIATA A MARE A MARINA (FC 11900)	previsione di competenza	0,00	0,00	0,00	0,00
		<i>di cui già impegnato*</i>	0,00	0,00	0,00	0,00
		previsione di cassa	0,00	0,00	0,00	0,00
		<i>a fondo pluriennale vincolato</i>	0,00	0,00	0,00	0,00
73321/0	BANDO PERIFERIE - PIANIFICAZIONE ILLUMINAZIONE INTELLIGENTE (FC 13559)	previsione di competenza	0,00	0,00	0,00	0,00
		<i>di cui già impegnato*</i>	0,00	0,00	0,00	0,00
		previsione di cassa	28.543,44	0,00	0,00	28.543,44
		<i>a fondo pluriennale vincolato</i>	0,00	0,00	0,00	0,00
73400/0	PISTA CICLABILE GROSSETO-ROSELLE 1' STRALCIO (DISMISSIONI)	previsione di competenza	0,00	0,00	0,00	0,00
		<i>di cui già impegnato*</i>	0,00	0,00	0,00	0,00
		previsione di cassa	0,00	0,00	0,00	0,00
		<i>a fondo pluriennale vincolato</i>	0,00	0,00	0,00	0,00
73401/0	BANDO PERIFERIE - CICLABILE GROSSETO ROSELLE (FC 13551)	previsione di competenza	1.339.291,68	0,00	0,00	1.339.291,68
		<i>di cui già impegnato*</i>	1.339.291,68	0,00	0,00	1.339.291,68
		previsione di cassa	1.339.291,68	0,00	0,00	1.339.291,68
		<i>a fondo pluriennale vincolato</i>	0,00	0,00	0,00	0,00
73402/0	BANDO PERIFERIE - CICLABILE ROSELLE RUDERI (FC 13552)	previsione di competenza	552.533,61	0,00	0,00	552.533,61
		<i>di cui già impegnato*</i>	552.533,61	0,00	0,00	552.533,61
		previsione di cassa	552.533,61	0,00	0,00	552.533,61
		<i>a fondo pluriennale vincolato</i>	0,00	0,00	0,00	0,00
73403/0	BANDO PERIFERIE - CICLABILE STAZIONE FFSS - OMBRONE (FC 13555)	previsione di competenza	388.300,80	0,00	0,00	388.300,80
		<i>di cui già impegnato*</i>	388.300,80	0,00	0,00	388.300,80
		previsione di cassa	388.300,80	0,00	0,00	388.300,80
		<i>a fondo pluriennale vincolato</i>	0,00	0,00	0,00	0,00
73404/0	BANDO PERIFERIE - CICLABILE CENTRO ABITATO ROSELLE (FC	previsione di competenza	0,00	0,00	0,00	0,00
		<i>di cui già impegnato*</i>	0,00	0,00	0,00	0,00
		previsione di cassa	0,00	0,00	0,00	0,00
		<i>a fondo pluriennale vincolato</i>	0,00	0,00	0,00	0,00
73405/0	BANDO PERIFERIE - CICLABILE CENTRO ABITATO ROSELLE (AA VINC PA)	previsione di competenza	1.463.409,02	17.050,99	0,00	1.480.460,01
		<i>di cui già impegnato*</i>	1.463.409,02	0,00	0,00	1.463.409,02
		previsione di cassa	1.480.770,02	0,00	0,00	1.480.770,02
		<i>a fondo pluriennale vincolato</i>	0,00	17.050,99	0,00	17.050,99
73406/0	CICLABILE TRA PONTE SUL FIUME OMBRONE E PRINCIPINA A MARE(FC 13565 MISE	previsione di competenza	1.000.000,00	0,00	0,00	1.000.000,00



SERVIZIO INFRASTRUTTURE, OPERE URBANIZZAZIONE SPESE PER MISSIONI, PROGRAMMI E MACROAGGREGATI PER CAPITOLI

MISSIONE PROGRAMMA TITOLO MACROAGGREGATO CAPITOLO	DENOMINAZIONE		PREVISIONI INIZIALI ANNO 2020	VARIAZIONI		PREVISIONI DEFINITIVE ANNO 2020
				in aumento	in diminuzione	
		<i>di cui già impegnato*</i>	0,00	0,00	0,00	0,00
		previsione di cassa	1.000.000,00	0,00	0,00	1.000.000,00
		<i>a fondo pluriennale vincolato</i>	0,00	0,00	0,00	0,00
73407/0	CICLABILE TRA MARINA E PONTE SAN LEOPOLDO (FC 13566 MISE)	previsione di competenza	780.000,00	0,00	0,00	780.000,00
		<i>di cui già impegnato*</i>	0,00	0,00	0,00	0,00
		previsione di cassa	780.000,00	0,00	0,00	780.000,00
		<i>a fondo pluriennale vincolato</i>	0,00	0,00	0,00	0,00
73701/0	IMPIANTO ILLUMINAZIONE MURA MEDICEE (FC 11900)	previsione di competenza	0,00	0,00	0,00	0,00
		<i>di cui già impegnato*</i>	0,00	0,00	0,00	0,00
		previsione di cassa	0,00	0,00	0,00	0,00
		<i>a fondo pluriennale vincolato</i>	0,00	0,00	0,00	0,00
76470/0	PUBBLICA ILLUMINAZ. BATIGNANO-MONTEPESCALI (F.C.24630 E.) posiz. 4288054/00	previsione di competenza	0,00	0,00	0,00	0,00
		<i>di cui già impegnato*</i>	0,00	0,00	0,00	0,00
		previsione di cassa	0,00	0,00	0,00	0,00
		<i>a fondo pluriennale vincolato</i>	0,00	0,00	0,00	0,00
Totale 202	Investimenti fissi lordi e acquisto di terreni	previsione di competenza	6.460.990,71	2.017.050,99	50.000,00	8.428.041,70
Macroaggregato		<i>di cui già impegnato*</i>	4.030.990,71	0,00	0,00	4.030.990,71
		previsione di cassa	8.699.566,20	0,00	185.188,69	8.514.377,51
		<i>a fondo pluriennale vincolato</i>	0,00	2.017.050,99	0,00	2.017.050,99
Totale Titolo 2	Spese in conto capitale	previsione di competenza	6.460.990,71	2.017.050,99	50.000,00	8.428.041,70
		<i>di cui già impegnato*</i>	4.030.990,71	0,00	0,00	4.030.990,71
		previsione di cassa	8.699.566,20	0,00	185.188,69	8.514.377,51
		<i>a fondo pluriennale vincolato</i>	0,00	2.017.050,99	0,00	2.017.050,99
Totale Programma 05	Viabilità e infrastrutture stradali	previsione di competenza	6.460.990,71	2.017.050,99	50.000,00	8.428.041,70
		<i>di cui già impegnato*</i>	4.030.990,71	0,00	0,00	4.030.990,71
		previsione di cassa	8.699.566,20	0,00	185.188,69	8.514.377,51
		<i>a fondo pluriennale vincolato</i>	0,00	2.017.050,99	0,00	2.017.050,99
Totale MISSIONE 10	Trasporti e diritto alla mobilità	previsione di competenza	6.460.990,71	2.017.050,99	50.000,00	8.428.041,70
		<i>di cui già impegnato*</i>	4.030.990,71	0,00	0,00	4.030.990,71
		previsione di cassa	8.699.566,20	0,00	185.188,69	8.514.377,51
		<i>a fondo pluriennale vincolato</i>	0,00	2.017.050,99	0,00	2.017.050,99



SERVIZIO INFRASTRUTTURE, OPERE URBANIZZAZIONE SPESE PER MISSIONI, PROGRAMMI E MACROAGGREGATI PER CAPITOLI

MISSIONE PROGRAMMA TITOLO MACROAGGREGATO CAPITOLO	DENOMINAZIONE		PREVISIONI INIZIALI ANNO 2020	VARIAZIONI		PREVISIONI DEFINITIVE ANNO 2020
				in aumento	in diminuzione	
MISSIONE 12	Diritti sociali, politiche sociali e famiglia					
1209 Programma 09	Servizio necroscopico e cimiteriale					
Titolo 2	Spese in conto capitale					
Macroaggregato 202	Investimenti fissi lordi e acquisto di terreni					
58434/0	MANUTENZIONE CIMITERI- AVANZO AMMNE INVESTIMENTI	previsione di competenza	0,00	0,00	0,00	0,00
		di cui già impegnato*	0,00	0,00	0,00	0,00
		previsione di cassa	0,00	0,00	0,00	0,00
		a fondo pluriennale vincolato	0,00	0,00	0,00	0,00
Totale 202	Investimenti fissi lordi e acquisto di terreni	previsione di competenza	0,00	0,00	0,00	0,00
Macroaggregato		di cui già impegnato*	0,00	0,00	0,00	0,00
		previsione di cassa	0,00	0,00	0,00	0,00
		a fondo pluriennale vincolato	0,00	0,00	0,00	0,00
Totale Titolo 2	Spese in conto capitale	previsione di competenza	0,00	0,00	0,00	0,00
		di cui già impegnato*	0,00	0,00	0,00	0,00
		previsione di cassa	0,00	0,00	0,00	0,00
		a fondo pluriennale vincolato	0,00	0,00	0,00	0,00
Totale Programma 09	Servizio necroscopico e cimiteriale	previsione di competenza	0,00	0,00	0,00	0,00
		di cui già impegnato*	0,00	0,00	0,00	0,00
		previsione di cassa	0,00	0,00	0,00	0,00
		a fondo pluriennale vincolato	0,00	0,00	0,00	0,00
Totale MISSIONE 12	Diritti sociali, politiche sociali e famiglia	previsione di competenza	0,00	0,00	0,00	0,00
		di cui già impegnato*	0,00	0,00	0,00	0,00
		previsione di cassa	0,00	0,00	0,00	0,00
		a fondo pluriennale vincolato	0,00	0,00	0,00	0,00



SERVIZIO INFRASTRUTTURE, OPERE URBANIZZAZIONE SPESE PER MISSIONI, PROGRAMMI E MACROAGGREGATI PER CAPITOLI

MISSIONE PROGRAMMA TITOLO MACROAGGREGATO CAPITOLO	DENOMINAZIONE		PREVISIONI INIZIALI ANNO 2020	VARIAZIONI		PREVISIONI DEFINITIVE ANNO2020
				in aumento	in diminuzione	
MISSIONE 14	Sviluppo economico e competitività					
1401 Programma 01	Industria, e PMI e Artigianato					
TITOLO 2	Spese in conto capitale					
Macroaggregato 202	Investimenti fissi lordi e acquisto di terreni					
77510/0	PATTO TERRITORIALE-POLO FIERISTICO-F.C.13060	previsione di competenza di cui già impegnato* previsione di cassa a fondo pluriennale vincolato	0,00 0,00 0,00 0,00	0,00 0,00 0,00 0,00	0,00 0,00 0,00 0,00	0,00 0,00 0,00 0,00
77512/0	URBANIZZAZIONE AREA FIERISTICA MADONNINO fondi FIMAR fc 13525	previsione di competenza di cui già impegnato* previsione di cassa a fondo pluriennale vincolato	0,00 0,00 0,00 0,00	0,00 0,00 0,00 0,00	0,00 0,00 0,00 0,00	0,00 0,00 0,00 0,00
77513/0	OUUU AREA FIERISTICA 2' LOTTO FONDI DOCUP (FC13267)	previsione di competenza di cui già impegnato* previsione di cassa a fondo pluriennale vincolato	0,00 0,00 0,00 0,00	0,00 0,00 0,00 0,00	0,00 0,00 0,00 0,00	0,00 0,00 0,00 0,00
77514/0	COMPLETAMENTO OO.UU. AREA FIERISTICA (DISMISSIONI)	previsione di competenza di cui già impegnato* previsione di cassa a fondo pluriennale vincolato	0,00 0,00 0,00 0,00	0,00 0,00 0,00 0,00	0,00 0,00 0,00 0,00	0,00 0,00 0,00 0,00
77516/0	COMPLETAMENTO OO.UU. MADONNINO (RT - F.C. 13310)	previsione di competenza di cui già impegnato* previsione di cassa a fondo pluriennale vincolato	0,00 0,00 0,00 0,00	0,00 0,00 0,00 0,00	0,00 0,00 0,00 0,00	0,00 0,00 0,00 0,00
83251/0	REIMPIEGO PROVENTI PIP-RESIDUI VINCOLATI	previsione di competenza di cui già impegnato* previsione di cassa a fondo pluriennale vincolato	0,00 0,00 0,00 0,00	0,00 0,00 0,00 0,00	0,00 0,00 0,00 0,00	0,00 0,00 0,00 0,00
Totale Macroaggregato 202	Investimenti fissi lordi e acquisto di terreni	previsione di competenza di cui già impegnato* previsione di cassa a fondo pluriennale vincolato	0,00 0,00 0,00 0,00	0,00 0,00 0,00 0,00	0,00 0,00 0,00 0,00	0,00 0,00 0,00 0,00
Totale Titolo 2	Spese in conto capitale	previsione di competenza di cui già impegnato* previsione di cassa a fondo pluriennale vincolato	0,00 0,00 0,00 0,00	0,00 0,00 0,00 0,00	0,00 0,00 0,00 0,00	0,00 0,00 0,00 0,00
Totale Programma 01	Industria, e PMI e Artigianato	previsione di competenza di cui già impegnato* previsione di cassa a fondo pluriennale vincolato	0,00 0,00 0,00 0,00	0,00 0,00 0,00 0,00	0,00 0,00 0,00 0,00	0,00 0,00 0,00 0,00
1402 Programma 02	Commercio - reti distributive - tutela dei consumatori					
TITOLO 2	Spese in conto capitale					
Macroaggregato 202	Investimenti fissi lordi e acquisto di terreni					
77515/0	RIQUALIFICAZIONE MERCATO COPERTO (DISMISSIONI)	previsione di competenza di cui già impegnato* previsione di cassa a fondo pluriennale vincolato	0,00 0,00 0,00 0,00	0,00 0,00 0,00 0,00	0,00 0,00 0,00 0,00	0,00 0,00 0,00 0,00
Totale Macroaggregato 202	Investimenti fissi lordi e acquisto di terreni	previsione di competenza di cui già impegnato* previsione di cassa a fondo pluriennale vincolato	0,00 0,00 0,00 0,00	0,00 0,00 0,00 0,00	0,00 0,00 0,00 0,00	0,00 0,00 0,00 0,00
Totale Titolo 2	Spese in conto capitale	previsione di competenza di cui già impegnato* previsione di cassa a fondo pluriennale vincolato	0,00 0,00 0,00 0,00	0,00 0,00 0,00 0,00	0,00 0,00 0,00 0,00	0,00 0,00 0,00 0,00



SERVIZIO INFRASTRUTTURE, OPERE URBANIZZAZIONE SPESE PER MISSIONI, PROGRAMMI E MACROAGGREGATI PER CAPITOLI

MISSIONE PROGRAMMA TITOLO MACROAGGREGATO CAPITOLO	DENOMINAZIONE		PREVISIONI INIZIALI ANNO 2020	VARIAZIONI		PREVISIONI DEFINITIVE ANNO 2020
				in aumento	in diminuzione	
Totale Programma 02	Commercio - reti distributive - tutela dei consumatori	previsione di competenza	0,00	0,00	0,00	0,00
		di cui già impegnato*	0,00	0,00	0,00	0,00
		previsione di cassa	0,00	0,00	0,00	0,00
		a fondo pluriennale vincolato	0,00	0,00	0,00	0,00
Totale MISSIONE 14	Sviluppo economico e competitività	previsione di competenza	0,00	0,00	0,00	0,00
		di cui già impegnato*	0,00	0,00	0,00	0,00
		previsione di cassa	0,00	0,00	0,00	0,00
		a fondo pluriennale vincolato	0,00	0,00	0,00	0,00
TOTALE MISSIONI		previsione di competenza	8.115.302,99	2.018.368,07	50.000,00	10.083.671,06
		di cui già impegnato*	5.182.302,99	0,00	0,00	5.182.302,99
		previsione di cassa	11.310.690,80	0,00	185.191,86	11.125.498,94
		a fondo pluriennale vincolato	0,00	2.018.368,07	0,00	2.018.368,07
TOTALE GENERALE DELLE SPESE		previsione di competenza	8.115.302,99	2.018.368,07	50.000,00	10.083.671,06
		di cui già impegnato*	5.182.302,99	0,00	0,00	5.182.302,99
		previsione di cassa	11.310.690,80	0,00	185.191,86	11.125.498,94
		a fondo pluriennale vincolato	0,00	2.018.368,07	0,00	2.018.368,07



SERVIZIO SUPPORTO AMM.VO, GARE E APPALTI LLPP

SPESE PER MISSIONI, PROGRAMMI E MACROAGGREGATI PER CAPITOLI

MISSIONE PROGRAMMA TITOLO MACROAGGREGATO CAPITOLO	DENOMINAZIONE		PREVISIONI INIZIALI ANNO 2020	VARIAZIONI		PREVISIONI DEFINITIVE ANNO 2020
				in aumento	in diminuzione	
DISAVANZO DI AMMINISTRAZIONE			0,00	0,00	0,00	0,00
MISSIONE	01	Servizi istituzionali, generali e di gestione				
0106	Programma 06	Ufficio tecnico				
TITOLO	1	Spese correnti				
Macroaggregato	103	Acquisto di beni e servizi				
33350/0		BENI SPECIFICI PER SERVIZIO LL.PP.				
		previsione di competenza	0,00	0,00	0,00	0,00
		di cui già impegnato*	0,00	0,00	0,00	0,00
		previsione di cassa	0,00	0,00	0,00	0,00
		a fondo pluriennale vincolato	0,00	0,00	0,00	0,00
Totale	103	Acquisto di beni e servizi	0,00	0,00	0,00	0,00
Macroaggregato			0,00	0,00	0,00	0,00
		previsione di competenza	0,00	0,00	0,00	0,00
		di cui già impegnato*	0,00	0,00	0,00	0,00
		previsione di cassa	0,00	0,00	0,00	0,00
		a fondo pluriennale vincolato	0,00	0,00	0,00	0,00
Totale Titolo	1	Spese correnti	0,00	0,00	0,00	0,00
			0,00	0,00	0,00	0,00
		previsione di competenza	0,00	0,00	0,00	0,00
		di cui già impegnato*	0,00	0,00	0,00	0,00
		previsione di cassa	0,00	0,00	0,00	0,00
		a fondo pluriennale vincolato	0,00	0,00	0,00	0,00
Totale Programma	06	Ufficio tecnico	0,00	0,00	0,00	0,00
			0,00	0,00	0,00	0,00
		previsione di competenza	0,00	0,00	0,00	0,00
		di cui già impegnato*	0,00	0,00	0,00	0,00
		previsione di cassa	0,00	0,00	0,00	0,00
		a fondo pluriennale vincolato	0,00	0,00	0,00	0,00
Totale MISSIONE	01	Servizi istituzionali, generali e di gestione	0,00	0,00	0,00	0,00
			0,00	0,00	0,00	0,00
		previsione di competenza	0,00	0,00	0,00	0,00
		di cui già impegnato*	0,00	0,00	0,00	0,00
		previsione di cassa	0,00	0,00	0,00	0,00
		a fondo pluriennale vincolato	0,00	0,00	0,00	0,00
TOTALE MISSIONI			0,00	0,00	0,00	0,00
			0,00	0,00	0,00	0,00
		previsione di competenza	0,00	0,00	0,00	0,00
		di cui già impegnato*	0,00	0,00	0,00	0,00
		previsione di cassa	0,00	0,00	0,00	0,00
		a fondo pluriennale vincolato	0,00	0,00	0,00	0,00
TOTALE GENERALE			0,00	0,00	0,00	0,00
DELLE SPESE			0,00	0,00	0,00	0,00
			0,00	0,00	0,00	0,00
		previsione di competenza	0,00	0,00	0,00	0,00
		di cui già impegnato*	0,00	0,00	0,00	0,00
		previsione di cassa	0,00	0,00	0,00	0,00
		a fondo pluriennale vincolato	0,00	0,00	0,00	0,00

**SERVIZIO PROGETTAZIONE****SPESE PER MISSIONI, PROGRAMMI E MACROAGGREGATI PER CAPITOLI**

MISSIONE PROGRAMMA TITOLO MACROAGGREGATO CAPITOLO	DENOMINAZIONE		PREVISIONI INIZIALI ANNO 2020	VARIAZIONI		PREVISIONI DEFINITIVE ANNO 2020
				in aumento	in diminuzione	
DISAVANZO DI AMMINISTRAZIONE			0,00	0,00	0,00	0,00
MISSIONE	06	Politiche giovanili, sport e tempo libero				
0601	Programma 01	Sport e tempo libero				
	Titolo 2	Spese in conto capitale				
Macroaggregato 202		Investimenti fissi lordi e acquisto di terreni				
68066/0		RECUPERO AREA PLAYGROUND IN PIAZZA LULLI - MUTUO (FC)				
		previsione di competenza	0,00	106.000,00	0,00	106.000,00
		di cui già impegnato*	0,00	0,00	0,00	0,00
		previsione di cassa	0,00	106.000,00	0,00	106.000,00
		a fondo pluriennale vincolato	0,00	0,00	0,00	0,00
	Totale 202	Investimenti fissi lordi e acquisto di terreni	0,00	106.000,00	0,00	106.000,00
Macroaggregato			0,00	0,00	0,00	0,00
		previsione di competenza	0,00	106.000,00	0,00	106.000,00
		di cui già impegnato*	0,00	0,00	0,00	0,00
		previsione di cassa	0,00	106.000,00	0,00	106.000,00
		a fondo pluriennale vincolato	0,00	0,00	0,00	0,00
	Totale Titolo 2	Spese in conto capitale	0,00	106.000,00	0,00	106.000,00
			0,00	0,00	0,00	0,00
		previsione di competenza	0,00	106.000,00	0,00	106.000,00
		di cui già impegnato*	0,00	0,00	0,00	0,00
		previsione di cassa	0,00	106.000,00	0,00	106.000,00
		a fondo pluriennale vincolato	0,00	0,00	0,00	0,00
	Totale Programma 01	Sport e tempo libero	0,00	106.000,00	0,00	106.000,00
			0,00	0,00	0,00	0,00
		previsione di competenza	0,00	106.000,00	0,00	106.000,00
		di cui già impegnato*	0,00	0,00	0,00	0,00
		previsione di cassa	0,00	106.000,00	0,00	106.000,00
		a fondo pluriennale vincolato	0,00	0,00	0,00	0,00
	Totale MISSIONE 06	Politiche giovanili, sport e tempo libero	0,00	106.000,00	0,00	106.000,00
			0,00	0,00	0,00	0,00
		previsione di competenza	0,00	106.000,00	0,00	106.000,00
		di cui già impegnato*	0,00	0,00	0,00	0,00
		previsione di cassa	0,00	106.000,00	0,00	106.000,00
		a fondo pluriennale vincolato	0,00	0,00	0,00	0,00

**SERVIZIO PROGETTAZIONE****SPESE PER MISSIONI, PROGRAMMI E MACROAGGREGATI PER CAPITOLI**

MISSIONE PROGRAMMA TITOLO MACROAGGREGATO CAPITOLO	DENOMINAZIONE		PREVISIONI INIZIALI ANNO 2020	VARIAZIONI		PREVISIONI DEFINITIVE ANNO 2020
				in aumento	in diminuzione	
MISSIONE 09	Sviluppo sostenibile e tutela del territorio e dell'ambiente					
0902 Programma 02	Tutela, valorizzazione e recupero ambientale					
Titolo 2	Spese in conto capitale					
Macroaggregato 202	Investimenti fissi lordi e acquisto di terreni					
66423/0	INTERVENTI NEL VERDE PUBBLICO (A.A.VINC DPR 380/01)	previsione di competenza	0,00	0,00	0,00	0,00
		di cui già impegnato*	0,00	0,00	0,00	0,00
		previsione di cassa	0,00	0,00	0,00	0,00
		a fondo pluriennale vincolato	0,00	0,00	0,00	0,00
Totale 202	Investimenti fissi lordi e acquisto di terreni	previsione di competenza	0,00	0,00	0,00	0,00
Macroaggregato		di cui già impegnato*	0,00	0,00	0,00	0,00
		previsione di cassa	0,00	0,00	0,00	0,00
		a fondo pluriennale vincolato	0,00	0,00	0,00	0,00
Totale Titolo 2	Spese in conto capitale	previsione di competenza	0,00	0,00	0,00	0,00
		di cui già impegnato*	0,00	0,00	0,00	0,00
		previsione di cassa	0,00	0,00	0,00	0,00
		a fondo pluriennale vincolato	0,00	0,00	0,00	0,00
Totale Programma 02	Tutela, valorizzazione e recupero ambientale	previsione di competenza	0,00	0,00	0,00	0,00
		di cui già impegnato*	0,00	0,00	0,00	0,00
		previsione di cassa	0,00	0,00	0,00	0,00
		a fondo pluriennale vincolato	0,00	0,00	0,00	0,00
0904 Programma 04	Servizio idrico integrato					
Titolo 2	Spese in conto capitale					
Macroaggregato 202	Investimenti fissi lordi e acquisto di terreni					
59001/0	COMPLETAMENTO DEPURATORE BRACCAGNI (FC .20010 BOC)	previsione di competenza	0,00	0,00	0,00	0,00
		di cui già impegnato*	0,00	0,00	0,00	0,00
		previsione di cassa	0,00	0,00	0,00	0,00
		a fondo pluriennale vincolato	0,00	0,00	0,00	0,00
Totale 202	Investimenti fissi lordi e acquisto di terreni	previsione di competenza	0,00	0,00	0,00	0,00
Macroaggregato		di cui già impegnato*	0,00	0,00	0,00	0,00
		previsione di cassa	0,00	0,00	0,00	0,00
		a fondo pluriennale vincolato	0,00	0,00	0,00	0,00
Totale Titolo 2	Spese in conto capitale	previsione di competenza	0,00	0,00	0,00	0,00
		di cui già impegnato*	0,00	0,00	0,00	0,00
		previsione di cassa	0,00	0,00	0,00	0,00
		a fondo pluriennale vincolato	0,00	0,00	0,00	0,00
Totale Programma 04	Servizio idrico integrato	previsione di competenza	0,00	0,00	0,00	0,00
		di cui già impegnato*	0,00	0,00	0,00	0,00
		previsione di cassa	0,00	0,00	0,00	0,00
		a fondo pluriennale vincolato	0,00	0,00	0,00	0,00
Totale MISSIONE 09	Sviluppo sostenibile e tutela del territorio e dell'ambiente					
		previsione di competenza	0,00	0,00	0,00	0,00
		di cui già impegnato*	0,00	0,00	0,00	0,00
		previsione di cassa	0,00	0,00	0,00	0,00
		a fondo pluriennale vincolato	0,00	0,00	0,00	0,00

**SERVIZIO PROGETTAZIONE****SPESE PER MISSIONI, PROGRAMMI E MACROAGGREGATI PER CAPITOLI**

MISSIONE PROGRAMMA TITOLO MACROAGGREGATO CAPITOLO	DENOMINAZIONE		PREVISIONI INIZIALI ANNO 2020	VARIAZIONI		PREVISIONI DEFINITIVE ANNO 2020
				in aumento	in diminuzione	
<i>MISSIONE</i> 10	<i>Trasporti e diritto alla mobilità</i>					
1005 Programma 05	Viabilità e infrastrutture stradali					
Titolo 2	Spese in conto capitale					
Macroaggregato 202	Investimenti fissi lordi e acquisto di terreni					
72036/0	SISTEMAZIONE STRADE E MARCIAPIEDI (FC .20010 BOC)	previsione di competenza	0,00	0,00	0,00	0,00
		di cui già impegnato*	0,00	0,00	0,00	0,00
		previsione di cassa	0,00	0,00	0,00	0,00
		a fondo pluriennale vincolato	0,00	0,00	0,00	0,00
Totale 202	Investimenti fissi lordi e acquisto di terreni	previsione di competenza	0,00	0,00	0,00	0,00
Macroaggregato		di cui già impegnato*	0,00	0,00	0,00	0,00
		previsione di cassa	0,00	0,00	0,00	0,00
		a fondo pluriennale vincolato	0,00	0,00	0,00	0,00
Totale Titolo 2	Spese in conto capitale	previsione di competenza	0,00	0,00	0,00	0,00
		di cui già impegnato*	0,00	0,00	0,00	0,00
		previsione di cassa	0,00	0,00	0,00	0,00
		a fondo pluriennale vincolato	0,00	0,00	0,00	0,00
Totale Programma 05	Viabilità e infrastrutture stradali	previsione di competenza	0,00	0,00	0,00	0,00
		di cui già impegnato*	0,00	0,00	0,00	0,00
		previsione di cassa	0,00	0,00	0,00	0,00
		a fondo pluriennale vincolato	0,00	0,00	0,00	0,00
Totale MISSIONE 10	Trasporti e diritto alla mobilità	previsione di competenza	0,00	0,00	0,00	0,00
		di cui già impegnato*	0,00	0,00	0,00	0,00
		previsione di cassa	0,00	0,00	0,00	0,00
		a fondo pluriennale vincolato	0,00	0,00	0,00	0,00
TOTALE MISSIONI		previsione di competenza	0,00	106.000,00	0,00	106.000,00
		di cui già impegnato*	0,00	0,00	0,00	0,00
		previsione di cassa	0,00	106.000,00	0,00	106.000,00
		a fondo pluriennale vincolato	0,00	0,00	0,00	0,00
TOTALE GENERALE DELLE SPESE		previsione di competenza	0,00	106.000,00	0,00	106.000,00
		di cui già impegnato*	0,00	0,00	0,00	0,00
		previsione di cassa	0,00	106.000,00	0,00	106.000,00
		a fondo pluriennale vincolato	0,00	0,00	0,00	0,00



SERVIZIO COMANDO

SPESE PER MISSIONI, PROGRAMMI E MACROAGGREGATI PER CAPITOLI

MISSIONE PROGRAMMA TITOLO MACROAGGREGATO CAPITOLO	DENOMINAZIONE		PREVISIONI INIZIALI ANNO 2020	VARIAZIONI		PREVISIONI DEFINITIVE ANNO 2020
				in aumento	in diminuzione	
DISAVANZO DI AMMINISTRAZIONE			0,00	0,00	0,00	0,00
MISSIONE	02	Giustizia				
0201	Programma 01	Uffici giudiziari				
TITOLO	1	Spese correnti				
Macroaggregato	103	Acquisto di beni e servizi				
35130/0	VIGILANZA UFFICI GIUDIZIARI	previsione di competenza	0,00	0,00	0,00	0,00
		di cui già impegnato*	0,00	0,00	0,00	0,00
		previsione di cassa	0,00	0,00	0,00	0,00
		a fondo pluriennale vincolato	0,00	0,00	0,00	0,00
Totale	103	Acquisto di beni e servizi	0,00	0,00	0,00	0,00
Macroaggregato		di cui già impegnato*	0,00	0,00	0,00	0,00
		previsione di cassa	0,00	0,00	0,00	0,00
		a fondo pluriennale vincolato	0,00	0,00	0,00	0,00
Totale Titolo	1	Spese correnti	0,00	0,00	0,00	0,00
		di cui già impegnato*	0,00	0,00	0,00	0,00
		previsione di cassa	0,00	0,00	0,00	0,00
		a fondo pluriennale vincolato	0,00	0,00	0,00	0,00
Totale Programma	01	Uffici giudiziari	0,00	0,00	0,00	0,00
		di cui già impegnato*	0,00	0,00	0,00	0,00
		previsione di cassa	0,00	0,00	0,00	0,00
		a fondo pluriennale vincolato	0,00	0,00	0,00	0,00
Totale MISSIONE	02	Giustizia	0,00	0,00	0,00	0,00
		di cui già impegnato*	0,00	0,00	0,00	0,00
		previsione di cassa	0,00	0,00	0,00	0,00
		a fondo pluriennale vincolato	0,00	0,00	0,00	0,00

**SERVIZIO COMANDO****SPESE PER MISSIONI, PROGRAMMI E MACROAGGREGATI PER CAPITOLI**

MISSIONE PROGRAMMA TITOLO MACROAGGREGATO CAPITOLO	DENOMINAZIONE		PREVISIONI INIZIALI ANNO 2020	VARIAZIONI		PREVISIONI DEFINITIVE ANNO 2020
				in aumento	in diminuzione	
MISSIONE 03	Ordine pubblico e sicurezza					
0301 Programma 01	Polizia locale e amministrativa					
TITOLO 1	Spese correnti					
Macroaggregato 101	Redditi da lavoro dipendente					
35253/0	FONDO INCENTIVANTE SERVIZI PM AI PRIVATI L. 96/2017 (FC 10761)	previsione di competenza di cui già impegnato* previsione di cassa a fondo pluriennale vincolato	6.900,00 0,00 10.964,23 0,00	0,00 0,00 0,00 0,00	0,00 0,00 0,00 0,00	6.900,00 0,00 10.964,23 0,00
35300/0	STRAORDINARIO PERSONALE POLIZIA MUNICIPALE	previsione di competenza di cui già impegnato* previsione di cassa a fondo pluriennale vincolato	40.000,00 0,00 68.994,59 0,00	40.000,00 0,00 28.969,69 0,00	0,00 0,00 0,00 0,00	80.000,00 0,00 97.964,28 0,00
35352/0	PROGETTO OBIETTIVO POLIZIA MUNICIPALE (F.C. 7100 7200 E.)	previsione di competenza di cui già impegnato* previsione di cassa a fondo pluriennale vincolato	0,00 0,00 0,00 0,00	0,00 0,00 0,00 0,00	0,00 0,00 0,00 0,00	0,00 0,00 0,00 0,00
35500/23	PREVIDENZA INTEGRATIVA POLIZIA MUNICIPALE (FC 7100 7200)	previsione di competenza di cui già impegnato* previsione di cassa a fondo pluriennale vincolato	123.000,00 0,00 123.000,00 0,00	0,00 0,00 147.000,00 0,00	0,00 0,00 0,00 0,00	123.000,00 0,00 270.000,00 0,00
35500/24	LAVORO STRAORDINARIO POLIZIA MUNICIPALE (7100-7200)	previsione di competenza di cui già impegnato* previsione di cassa a fondo pluriennale vincolato	35.000,00 0,00 35.000,00 0,00	0,00 0,00 0,00 0,00	25.000,00 0,00 25.000,00 0,00	10.000,00 0,00 10.000,00 0,00
Totale 101	Redditi da lavoro dipendente	previsione di competenza di cui già impegnato* previsione di cassa a fondo pluriennale vincolato	204.900,00 0,00 237.958,82 0,00	40.000,00 0,00 175.969,69 0,00	25.000,00 0,00 25.000,00 0,00	219.900,00 0,00 388.928,51 0,00
Macroaggregato 103	Acquisto di beni e servizi					
35411/0	INTERVENTI PER LA SICUREZZA URBANA	previsione di competenza di cui già impegnato* previsione di cassa a fondo pluriennale vincolato	5.000,00 0,00 5.012,20 0,00	0,00 0,00 0,00 0,00	0,00 0,00 12,20 0,00	5.000,00 0,00 5.000,00 0,00
35412/0	MANUTENZIONE AUTOMEZZI POLIZIA MUNICIPALE	previsione di competenza di cui già impegnato* previsione di cassa a fondo pluriennale vincolato	20.000,00 0,00 22.526,02 0,00	5.000,00 0,00 4.999,97 0,00	0,00 0,00 0,00 0,00	25.000,00 0,00 27.525,99 0,00
35451/0	SERVIZI VARI PER LA POLIZIA MUNICIPALE	previsione di competenza di cui già impegnato* previsione di cassa a fondo pluriennale vincolato	1.000,00 0,00 1.001,90 0,00	0,00 0,00 0,00 0,00	0,00 0,00 1,90 0,00	1.000,00 0,00 1.000,00 0,00
35453/0	SERVIZI INFORMATICI POLIZIA MUNICIPALE	previsione di competenza di cui già impegnato* previsione di cassa a fondo pluriennale vincolato	2.000,00 1.317,60 2.993,50 0,00	0,00 0,00 0,00 0,00	0,00 0,00 0,00 0,00	2.000,00 1.317,60 2.993,50 0,00
35456/0	FORMAZIONE PROFESSIONALE POLIZIA MUNICIPALE	previsione di competenza di cui già impegnato* previsione di cassa a fondo pluriennale vincolato	5.000,00 0,00 6.243,73 0,00	9.000,00 0,00 8.976,13 0,00	0,00 0,00 0,00 0,00	14.000,00 0,00 15.219,86 0,00
35470/0	RIMBORSO SPESE GUARDIE AMBIENTALI VOLONTARIE	previsione di competenza di cui già impegnato* previsione di cassa a fondo pluriennale vincolato	0,00 0,00 0,00 0,00	1.000,00 0,00 1.000,00 0,00	0,00 0,00 0,00 0,00	1.000,00 0,00 1.000,00 0,00
35500/2	MANUTENZIONE AUTOMEZZI POLIZIA MUNICIPALE-FC 7100 7200	previsione di competenza di cui già impegnato* previsione di cassa	0,00 0,00 0,00	0,00 0,00 0,00	0,00 0,00 0,00	0,00 0,00 0,00



SERVIZIO COMANDO

SPESE PER MISSIONI, PROGRAMMI E MACROAGGREGATI PER CAPITOLI

MISSIONE PROGRAMMA TITOLO MACROAGGREGATO CAPITOLO	DENOMINAZIONE		PREVISIONI INIZIALI ANNO 2020	VARIAZIONI		PREVISIONI DEFINITIVE ANNO2020
				in aumento	in diminuzione	
		<i>a fondo pluriennale vincolato</i>	0,00	0,00	0,00	0,00
35500/11	SPESE PER LA NOTIFICA DI ATTI (FC 7100 7200 E)	previsione di competenza	397.000,00	0,00	117.000,00	280.000,00
		<i>di cui già impegnato*</i>	210.000,00	0,00	0,00	210.000,00
		previsione di cassa	493.319,65	0,00	118.001,86	375.317,79
		<i>a fondo pluriennale vincolato</i>	0,00	0,00	0,00	0,00
35500/17	FORMAZIONE PROFESSIONALE POLIZIA MUNICIPALE (FC 7100 7200)	previsione di competenza	0,00	0,00	0,00	0,00
		<i>di cui già impegnato*</i>	0,00	0,00	0,00	0,00
		previsione di cassa	0,00	0,00	0,00	0,00
		<i>a fondo pluriennale vincolato</i>	0,00	0,00	0,00	0,00
Totale 103 Macroaggregato	Acquisto di beni e servizi	previsione di competenza	430.000,00	15.000,00	117.000,00	328.000,00
		<i>di cui già impegnato*</i>	211.317,60	0,00	0,00	211.317,60
		previsione di cassa	531.097,00	14.976,10	118.015,96	428.057,14
		<i>a fondo pluriennale vincolato</i>	0,00	0,00	0,00	0,00
Macroaggregato 104	Trasferimenti correnti					
35500/25	PROVENTI AUTOVELOX ENTI PROPRIETARI STRADE (CDS)	previsione di competenza	0,00	0,00	0,00	0,00
		<i>di cui già impegnato*</i>	0,00	0,00	0,00	0,00
		previsione di cassa	0,00	0,00	0,00	0,00
		<i>a fondo pluriennale vincolato</i>	0,00	0,00	0,00	0,00
Totale 104 Macroaggregato	Trasferimenti correnti	previsione di competenza	0,00	0,00	0,00	0,00
		<i>di cui già impegnato*</i>	0,00	0,00	0,00	0,00
		previsione di cassa	0,00	0,00	0,00	0,00
		<i>a fondo pluriennale vincolato</i>	0,00	0,00	0,00	0,00
Macroaggregato 109	Rimborsi e poste correttive delle entrate					
35500/7	RIMBORSO VIOLAZIONI C.D.S. (FINANZ. DA CAP 7100 7200)	previsione di competenza	15.000,00	5.000,00	0,00	20.000,00
		<i>di cui già impegnato*</i>	0,00	0,00	0,00	0,00
		previsione di cassa	17.875,27	5.000,00	0,00	22.875,27
		<i>a fondo pluriennale vincolato</i>	0,00	0,00	0,00	0,00
Totale 109 Macroaggregato	Rimborsi e poste correttive delle entrate	previsione di competenza	15.000,00	5.000,00	0,00	20.000,00
		<i>di cui già impegnato*</i>	0,00	0,00	0,00	0,00
		previsione di cassa	17.875,27	5.000,00	0,00	22.875,27
		<i>a fondo pluriennale vincolato</i>	0,00	0,00	0,00	0,00
Totale Titolo 1	Spese correnti	previsione di competenza	649.900,00	60.000,00	142.000,00	567.900,00
		<i>di cui già impegnato*</i>	211.317,60	0,00	0,00	211.317,60
		previsione di cassa	786.931,09	195.945,79	143.015,96	839.860,92
		<i>a fondo pluriennale vincolato</i>	0,00	0,00	0,00	0,00
Titolo 2	Spese in conto capitale					
Macroaggregato 202	Investimenti fissi lordi e acquisto di terreni					
52815/0	ACQUISTO MEZZI POLIZIA MUNICIPALE (AVANZO AMM.NE CDS))	previsione di competenza	0,00	0,00	0,00	0,00
		<i>di cui già impegnato*</i>	0,00	0,00	0,00	0,00
		previsione di cassa	0,00	0,00	0,00	0,00
		<i>a fondo pluriennale vincolato</i>	0,00	0,00	0,00	0,00
52816/0	POTENZIAMENTO SISTEMA VIDEOSORVEGLIANZA (A.A. VINC C.D.S.)	previsione di competenza	0,00	0,00	0,00	0,00
		<i>di cui già impegnato*</i>	0,00	0,00	0,00	0,00
		previsione di cassa	651,49	0,00	0,01	651,48
		<i>a fondo pluriennale vincolato</i>	0,00	0,00	0,00	0,00
Totale 202 Macroaggregato	Investimenti fissi lordi e acquisto di terreni	previsione di competenza	0,00	0,00	0,00	0,00
		<i>di cui già impegnato*</i>	0,00	0,00	0,00	0,00
		previsione di cassa	651,49	0,00	0,01	651,48
		<i>a fondo pluriennale vincolato</i>	0,00	0,00	0,00	0,00
Totale Titolo 2	Spese in conto capitale	previsione di competenza	0,00	0,00	0,00	0,00
		<i>di cui già impegnato*</i>	0,00	0,00	0,00	0,00
		previsione di cassa	651,49	0,00	0,01	651,48
		<i>a fondo pluriennale vincolato</i>	0,00	0,00	0,00	0,00
Totale Programma 01	Polizia locale e amministrativa	previsione di competenza	649.900,00	60.000,00	142.000,00	567.900,00
		<i>di cui già impegnato*</i>	211.317,60	0,00	0,00	211.317,60
		previsione di cassa	787.582,58	195.945,79	143.015,97	840.512,40
		<i>a fondo pluriennale vincolato</i>	0,00	0,00	0,00	0,00
0302 Programma 02	Sistema integrato di sicurezza urbana					
Titolo 1	Spese correnti					



SERVIZIO COMANDO

SPESE PER MISSIONI, PROGRAMMI E MACROAGGREGATI PER CAPITOLI

MISSIONE PROGRAMMA TITOLO MACROAGGREGATO CAPITOLO	DENOMINAZIONE		PREVISIONI INIZIALI ANNO 2020	VARIAZIONI		PREVISIONI DEFINITIVE ANNO 2020
				in aumento	in diminuzione	
Macroaggregato 103	Acquisto di beni e servizi					
35500/13	SERVIZI PER LA SICUREZZA STRADALE (FC 7100 7200)	previsione di competenza	255.000,00	80.000,00	0,00	335.000,00
		<i>di cui già impegnato*</i>	4.500,00	0,00	0,00	4.500,00
		previsione di cassa	340.335,83	79.999,91	0,00	420.335,74
		<i>a fondo pluriennale vincolato</i>	0,00	0,00	0,00	0,00
35500/27	POTENZIAMENTO ACCERTAMENTO VIOLAZIONI (7100-7200)	previsione di competenza	190.000,00	5.000,00	0,00	195.000,00
		<i>di cui già impegnato*</i>	0,00	0,00	0,00	0,00
		previsione di cassa	253.676,52	5.000,00	0,00	258.676,52
		<i>a fondo pluriennale vincolato</i>	0,00	0,00	0,00	0,00
Totale 103 Macroaggregato	Acquisto di beni e servizi	previsione di competenza	445.000,00	85.000,00	0,00	530.000,00
		<i>di cui già impegnato*</i>	4.500,00	0,00	0,00	4.500,00
		previsione di cassa	594.012,35	84.999,91	0,00	679.012,26
		<i>a fondo pluriennale vincolato</i>	0,00	0,00	0,00	0,00
Totale Titolo 1	Spese correnti	previsione di competenza	445.000,00	85.000,00	0,00	530.000,00
		<i>di cui già impegnato*</i>	4.500,00	0,00	0,00	4.500,00
		previsione di cassa	594.012,35	84.999,91	0,00	679.012,26
		<i>a fondo pluriennale vincolato</i>	0,00	0,00	0,00	0,00
Titolo 2	Spese in conto capitale					
Macroaggregato 202	Investimenti fissi lordi e acquisto di terreni					
52819/0	FONDI STATALI PER LA SICUREZZA (FC 13572)	previsione di competenza	316.181,51	0,00	0,00	316.181,51
		<i>di cui già impegnato*</i>	316.181,51	0,00	0,00	316.181,51
		previsione di cassa	316.181,51	0,00	0,00	316.181,51
		<i>a fondo pluriennale vincolato</i>	0,00	0,00	0,00	0,00
Totale 202 Macroaggregato	Investimenti fissi lordi e acquisto di terreni	previsione di competenza	316.181,51	0,00	0,00	316.181,51
		<i>di cui già impegnato*</i>	316.181,51	0,00	0,00	316.181,51
		previsione di cassa	316.181,51	0,00	0,00	316.181,51
		<i>a fondo pluriennale vincolato</i>	0,00	0,00	0,00	0,00
Totale Titolo 2	Spese in conto capitale	previsione di competenza	316.181,51	0,00	0,00	316.181,51
		<i>di cui già impegnato*</i>	316.181,51	0,00	0,00	316.181,51
		previsione di cassa	316.181,51	0,00	0,00	316.181,51
		<i>a fondo pluriennale vincolato</i>	0,00	0,00	0,00	0,00
Totale Programma 02	Sistema integrato di sicurezza urbana	previsione di competenza	761.181,51	85.000,00	0,00	846.181,51
		<i>di cui già impegnato*</i>	320.681,51	0,00	0,00	320.681,51
		previsione di cassa	910.193,86	84.999,91	0,00	995.193,77
		<i>a fondo pluriennale vincolato</i>	0,00	0,00	0,00	0,00
Totale MISSIONE 03	Ordine pubblico e sicurezza	previsione di competenza	1.411.081,51	145.000,00	142.000,00	1.414.081,51
		<i>di cui già impegnato*</i>	531.999,11	0,00	0,00	531.999,11
		previsione di cassa	1.697.776,44	280.945,70	143.015,97	1.835.706,17
		<i>a fondo pluriennale vincolato</i>	0,00	0,00	0,00	0,00

**SERVIZIO COMANDO****SPESE PER MISSIONI, PROGRAMMI E MACROAGGREGATI PER CAPITOLI**

MISSIONE PROGRAMMA TITOLO MACROAGGREGATO CAPITOLO	DENOMINAZIONE		PREVISIONI INIZIALI ANNO 2020	VARIAZIONI		PREVISIONI DEFINITIVE ANNO 2020
				in aumento	in diminuzione	
MISSIONE 09	Sviluppo sostenibile e tutela del territorio e dell'ambiente					
	Aree protette, parchi naturali, protezione naturalistica e forestazione					
0905 Programma 05						
Titolo 2	Spese in conto capitale					
Macroaggregato 202	Investimenti fissi lordi e acquisto di terreni					
66430/0	ATTREZZATURE SICUREZZA AMBIENTALE (DISMISSIONI)	previsione di competenza	0,00	0,00	0,00	0,00
		di cui già impegnato*	0,00	0,00	0,00	0,00
		previsione di cassa	0,00	0,00	0,00	0,00
		a fondo pluriennale vincolato	0,00	0,00	0,00	0,00
Totale 202	Investimenti fissi lordi e acquisto di terreni	previsione di competenza	0,00	0,00	0,00	0,00
Macroaggregato		di cui già impegnato*	0,00	0,00	0,00	0,00
		previsione di cassa	0,00	0,00	0,00	0,00
		a fondo pluriennale vincolato	0,00	0,00	0,00	0,00
Totale Titolo 2	Spese in conto capitale	previsione di competenza	0,00	0,00	0,00	0,00
		di cui già impegnato*	0,00	0,00	0,00	0,00
		previsione di cassa	0,00	0,00	0,00	0,00
		a fondo pluriennale vincolato	0,00	0,00	0,00	0,00
Totale Programma 05	Aree protette, parchi naturali, protezione naturalistica e forestazione	previsione di competenza	0,00	0,00	0,00	0,00
		di cui già impegnato*	0,00	0,00	0,00	0,00
		previsione di cassa	0,00	0,00	0,00	0,00
		a fondo pluriennale vincolato	0,00	0,00	0,00	0,00
Totale MISSIONE 09	Sviluppo sostenibile e tutela del territorio e dell'ambiente	previsione di competenza	0,00	0,00	0,00	0,00
		di cui già impegnato*	0,00	0,00	0,00	0,00
		previsione di cassa	0,00	0,00	0,00	0,00
		a fondo pluriennale vincolato	0,00	0,00	0,00	0,00

**SERVIZIO COMANDO****SPESE PER MISSIONI, PROGRAMMI E MACROAGGREGATI PER CAPITOLI**

MISSIONE PROGRAMMA TITOLO MACROAGGREGATO CAPITOLO	DENOMINAZIONE		PREVISIONI INIZIALI ANNO 2020	VARIAZIONI		PREVISIONI DEFINITIVE ANNO 2020
				in aumento	in diminuzione	
<i>MISSIONE</i> 11	<i>Soccorso civile</i>					
1101 Programma 01	Sistema di protezione civile					
Titolo 1	Spese correnti					
Macroaggregato 103	Acquisto di beni e servizi					
58913/0	FUNZIONAM COMMISSIONE VIGILANZA PUBBLICO SPETTACOLO	previsione di competenza	0,00	0,00	0,00	0,00
		di cui già impegnato*	0,00	0,00	0,00	0,00
		previsione di cassa	0,00	0,00	0,00	0,00
		a fondo pluriennale vincolato	0,00	0,00	0,00	0,00
Totale 103	Acquisto di beni e servizi	previsione di competenza	0,00	0,00	0,00	0,00
Macroaggregato		di cui già impegnato*	0,00	0,00	0,00	0,00
		previsione di cassa	0,00	0,00	0,00	0,00
		a fondo pluriennale vincolato	0,00	0,00	0,00	0,00
Totale Titolo 1	Spese correnti	previsione di competenza	0,00	0,00	0,00	0,00
		di cui già impegnato*	0,00	0,00	0,00	0,00
		previsione di cassa	0,00	0,00	0,00	0,00
		a fondo pluriennale vincolato	0,00	0,00	0,00	0,00
Totale Programma 01	Sistema di protezione civile	previsione di competenza	0,00	0,00	0,00	0,00
		di cui già impegnato*	0,00	0,00	0,00	0,00
		previsione di cassa	0,00	0,00	0,00	0,00
		a fondo pluriennale vincolato	0,00	0,00	0,00	0,00
Totale MISSIONE 11	Soccorso civile	previsione di competenza	0,00	0,00	0,00	0,00
		di cui già impegnato*	0,00	0,00	0,00	0,00
		previsione di cassa	0,00	0,00	0,00	0,00
		a fondo pluriennale vincolato	0,00	0,00	0,00	0,00
TOTALE MISSIONI		previsione di competenza	1.411.081,51	145.000,00	142.000,00	1.414.081,51
		di cui già impegnato*	531.999,11	0,00	0,00	531.999,11
		previsione di cassa	1.697.776,44	280.945,70	143.015,97	1.835.706,17
		a fondo pluriennale vincolato	0,00	0,00	0,00	0,00
TOTALE GENERALE DELLE SPESE		previsione di competenza	1.411.081,51	145.000,00	142.000,00	1.414.081,51
		di cui già impegnato*	531.999,11	0,00	0,00	531.999,11
		previsione di cassa	1.697.776,44	280.945,70	143.015,97	1.835.706,17
		a fondo pluriennale vincolato	0,00	0,00	0,00	0,00

**SERVIZIO AFFARI ISTITUZIONALI****SPESE PER MISSIONI, PROGRAMMI E MACROAGGREGATI PER CAPITOLI**

MISSIONE PROGRAMMA TITOLO MACROAGGREGATO CAPITOLO	DENOMINAZIONE		PREVISIONI INIZIALI ANNO 2020	VARIAZIONI		PREVISIONI DEFINITIVE ANNO 2020
				in aumento	in diminuzione	
DISAVANZO DI AMMINISTRAZIONE			0,00	0,00	0,00	0,00
MISSIONE	01	Servizi istituzionali, generali e di gestione				
0101	Programma 01	Organi istituzionali				
TITOLO 1	Spese correnti					
Macroaggregato 101	Redditi da lavoro dipendente					
30080/0	STRAORDINARIO PERSONALE UFFICIO STAFF SINDACO	previsione di competenza <i>di cui già impegnato*</i> previsione di cassa <i>a fondo pluriennale vincolato</i>	4.000,00 0,00 6.145,62 0,00	0,00 0,00 0,00 0,00	0,00 0,00 1.955,68 0,00	4.000,00 0,00 4.189,94 0,00
30085/0	STRAORDINARIO ADDETTI STAMPA E PORTAVOCE SINDACO	previsione di competenza <i>di cui già impegnato*</i> previsione di cassa <i>a fondo pluriennale vincolato</i>	9.000,00 0,00 13.283,31 0,00	0,00 0,00 0,00 0,00	5.665,00 0,00 8.114,29 0,00	3.335,00 0,00 5.169,02 0,00
Totale 101	Redditi da lavoro dipendente	previsione di competenza <i>di cui già impegnato*</i> previsione di cassa <i>a fondo pluriennale vincolato</i>	13.000,00 0,00 19.428,93 0,00	0,00 0,00 0,00 0,00	5.665,00 0,00 10.069,97 0,00	7.335,00 0,00 9.358,96 0,00
Macroaggregato 103	Acquisto di beni e servizi					
30050/0	SPESE DI MISSIONE AMMINISTRATORI E CONSIGLIERI COMUNALI	previsione di competenza <i>di cui già impegnato*</i> previsione di cassa <i>a fondo pluriennale vincolato</i>	7.000,00 0,00 11.564,70 0,00	0,00 0,00 0,00 0,00	0,00 0,00 3.987,90 0,00	7.000,00 0,00 7.576,80 0,00
30063/0	FORMAZIONE PROFESSIONALE UFFICIO STAFF DEL SINDACO	previsione di competenza <i>di cui già impegnato*</i> previsione di cassa <i>a fondo pluriennale vincolato</i>	1.250,00 0,00 3.294,31 0,00	0,00 0,00 0,00 0,00	0,00 0,00 2.021,81 0,00	1.250,00 0,00 1.272,50 0,00
30090/0	ALTRI BENI DI CONSUMO PER STAFF AL SINDACO	previsione di competenza <i>di cui già impegnato*</i> previsione di cassa <i>a fondo pluriennale vincolato</i>	0,00 0,00 0,00 0,00	0,00 0,00 0,00 0,00	0,00 0,00 0,00 0,00	0,00 0,00 0,00 0,00
30110/0	FONDO SPESE DI RAPPRESENTANZA	previsione di competenza <i>di cui già impegnato*</i> previsione di cassa <i>a fondo pluriennale vincolato</i>	6.500,00 0,00 6.500,01 0,00	0,00 0,00 0,00 0,00	0,00 0,00 0,01 0,00	6.500,00 0,00 6.500,00 0,00
30125/0	CONSULENZE E SERVIZI PER IL CONSIGLIO COMUNALE	previsione di competenza <i>di cui già impegnato*</i> previsione di cassa <i>a fondo pluriennale vincolato</i>	0,00 0,00 0,00 0,00	0,00 0,00 0,00 0,00	0,00 0,00 0,00 0,00	0,00 0,00 0,00 0,00
30150/0	INDENNITA' E GETTONI DI PRESENZA AI CONSIGLIERI COMUNALI	previsione di competenza <i>di cui già impegnato*</i> previsione di cassa <i>a fondo pluriennale vincolato</i>	28.000,00 0,00 36.957,78 0,00	0,00 0,00 0,00 0,00	0,00 0,00 334,68 0,00	28.000,00 0,00 36.623,10 0,00
30170/0	SPESE PER LA COMUNICAZIONE ISTITUZIONALE	previsione di competenza <i>di cui già impegnato*</i> previsione di cassa <i>a fondo pluriennale vincolato</i>	1.000,00 0,00 1.000,02 0,00	4.000,00 0,00 3.999,98 0,00	0,00 0,00 0,00 0,00	5.000,00 0,00 5.000,00 0,00
30180/0	SPESE PER LA FESTA DELLA TOSCANA	previsione di competenza <i>di cui già impegnato*</i> previsione di cassa <i>a fondo pluriennale vincolato</i>	2.000,00 0,00 2.700,00 0,00	0,00 0,00 0,00 0,00	0,00 0,00 0,00 0,00	2.000,00 0,00 2.700,00 0,00
31050/0	ADESIONE A.N.C.I. ED ALTRE ASSOCIAZIONI	previsione di competenza <i>di cui già impegnato*</i> previsione di cassa <i>a fondo pluriennale vincolato</i>	28.500,00 0,00 28.500,00 0,00	0,00 0,00 0,00 0,00	0,00 0,00 0,00 0,00	28.500,00 0,00 28.500,00 0,00



SERVIZIO AFFARI ISTITUZIONALI SPESE PER MISSIONI, PROGRAMMI E MACROAGGREGATI PER CAPITOLI

MISSIONE PROGRAMMA TITOLO MACROAGGREGATO CAPITOLO	DENOMINAZIONE		PREVISIONI INIZIALI ANNO 2020	VARIAZIONI		PREVISIONI DEFINITIVE ANNO 2020
				in aumento	in diminuzione	
31214/0	ALTRI BENI DI CONSUMO PER LA PROMOZIONE DELLA PARTECIPAZIONE	previsione di competenza <i>di cui già impegnato*</i> previsione di cassa <i>a fondo pluriennale vincolato</i>	0,00 0,00 0,00 0,00	0,00 0,00 0,00 0,00	0,00 0,00 0,00 0,00	0,00 0,00 0,00 0,00
31220/0	GESTIONE EUROPE DIRECT MAREMMA (F.C.4971 E.CONTRIBUTO)	previsione di competenza <i>di cui già impegnato*</i> previsione di cassa <i>a fondo pluriennale vincolato</i>	0,00 0,00 0,00 0,00	0,00 0,00 0,00 0,00	0,00 0,00 0,00 0,00	0,00 0,00 0,00 0,00
31225/0	ALTRI BENI DI CONSUMO PER CONSIGLIO COMUNALE	previsione di competenza <i>di cui già impegnato*</i> previsione di cassa <i>a fondo pluriennale vincolato</i>	0,00 0,00 0,00 0,00	0,00 0,00 0,00 0,00	0,00 0,00 0,00 0,00	0,00 0,00 0,00 0,00
31233/0	FONDI REGIONALI PER LA PARTECIPAZIONE (FC 3423)	previsione di competenza <i>di cui già impegnato*</i> previsione di cassa <i>a fondo pluriennale vincolato</i>	0,00 0,00 0,00 0,00	0,00 0,00 0,00 0,00	0,00 0,00 0,00 0,00	0,00 0,00 0,00 0,00
49710/0	SPESE PER RICORRENZE, FESTE PUBBLICHE, ECC.	previsione di competenza <i>di cui già impegnato*</i> previsione di cassa <i>a fondo pluriennale vincolato</i>	3.000,00 0,00 4.157,01 0,00	0,00 0,00 0,00 0,00	0,00 0,00 250,01 0,00	3.000,00 0,00 3.907,00 0,00
Totale 103 Macroaggregato	Acquisto di beni e servizi	previsione di competenza <i>di cui già impegnato*</i> previsione di cassa <i>a fondo pluriennale vincolato</i>	77.250,00 0,00 94.673,83 0,00	4.000,00 0,00 3.999,98 0,00	0,00 0,00 6.594,41 0,00	81.250,00 0,00 92.079,40 0,00
Totale Titolo 1	Spese correnti	previsione di competenza <i>di cui già impegnato*</i> previsione di cassa <i>a fondo pluriennale vincolato</i>	90.250,00 0,00 114.102,76 0,00	4.000,00 0,00 3.999,98 0,00	5.665,00 0,00 16.664,38 0,00	88.585,00 0,00 101.438,36 0,00
Titolo 2	Spese in conto capitale					
Macroaggregato 202	Investimenti fissi lordi e acquisto di terreni					
30858/0	IMPIANTISTICA SALA CONSILIARE (DISMISSIONI)	previsione di competenza <i>di cui già impegnato*</i> previsione di cassa <i>a fondo pluriennale vincolato</i>	0,00 0,00 0,00 0,00	0,00 0,00 0,00 0,00	0,00 0,00 0,00 0,00	0,00 0,00 0,00 0,00
Totale 202 Macroaggregato	Investimenti fissi lordi e acquisto di terreni	previsione di competenza <i>di cui già impegnato*</i> previsione di cassa <i>a fondo pluriennale vincolato</i>	0,00 0,00 0,00 0,00	0,00 0,00 0,00 0,00	0,00 0,00 0,00 0,00	0,00 0,00 0,00 0,00
Totale Titolo 2	Spese in conto capitale	previsione di competenza <i>di cui già impegnato*</i> previsione di cassa <i>a fondo pluriennale vincolato</i>	0,00 0,00 0,00 0,00	0,00 0,00 0,00 0,00	0,00 0,00 0,00 0,00	0,00 0,00 0,00 0,00
Totale Programma 01	Organi istituzionali	previsione di competenza <i>di cui già impegnato*</i> previsione di cassa <i>a fondo pluriennale vincolato</i>	90.250,00 0,00 114.102,76 0,00	4.000,00 0,00 3.999,98 0,00	5.665,00 0,00 16.664,38 0,00	88.585,00 0,00 101.438,36 0,00
0102 Programma 02	Segreteria generale					
Titolo 1	Spese correnti					
Macroaggregato 101	Redditi da lavoro dipendente					
30683/0	LAVORO STRAORDINARIO SEGRETERIA GENERALE	previsione di competenza <i>di cui già impegnato*</i> previsione di cassa <i>a fondo pluriennale vincolato</i>	2.000,00 0,00 3.541,87 0,00	0,00 0,00 0,00 0,00	0,00 0,00 1.253,09 0,00	2.000,00 0,00 2.288,78 0,00
Totale 101 Macroaggregato	Redditi da lavoro dipendente	previsione di competenza <i>di cui già impegnato*</i> previsione di cassa <i>a fondo pluriennale vincolato</i>	2.000,00 0,00 3.541,87 0,00	0,00 0,00 0,00 0,00	0,00 0,00 1.253,09 0,00	2.000,00 0,00 2.288,78 0,00
Macroaggregato 103	Acquisto di beni e servizi					
30591/0	FORMAZIONE PROFESSIONALE SEGRETERIA GENERALE	previsione di competenza	1.000,00	0,00	0,00	1.000,00

**SERVIZIO AFFARI ISTITUZIONALI****SPESE PER MISSIONI, PROGRAMMI E MACROAGGREGATI PER CAPITOLI**

MISSIONE PROGRAMMA TITOLO MACROAGGREGATO CAPITOLO	DENOMINAZIONE		PREVISIONI INIZIALI ANNO 2020	VARIAZIONI		PREVISIONI DEFINITIVE ANNO 2020
				in aumento	in diminuzione	
		<i>di cui già impegnato*</i>	0,00	0,00	0,00	0,00
		previsione di cassa	1.956,50	0,00	874,50	1.082,00
		<i>a fondo pluriennale vincolato</i>	0,00	0,00	0,00	0,00
30980/0	BENI SPECIFICI PER SEGRETERIA GENERALE	previsione di competenza	0,00	0,00	0,00	0,00
		<i>di cui già impegnato*</i>	0,00	0,00	0,00	0,00
		previsione di cassa	0,00	0,00	0,00	0,00
		<i>a fondo pluriennale vincolato</i>	0,00	0,00	0,00	0,00
32030/0	CONSULENZE E SERVIZI SEGRETERIA GENERALE	previsione di competenza	21.000,00	0,00	0,00	21.000,00
		<i>di cui già impegnato*</i>	10.614,00	0,00	0,00	10.614,00
		previsione di cassa	27.566,84	0,00	345,41	27.221,43
		<i>a fondo pluriennale vincolato</i>	0,00	0,00	0,00	0,00
	Totale 103 Acquisto di beni e servizi Macroaggregato	previsione di competenza	22.000,00	0,00	0,00	22.000,00
		<i>di cui già impegnato*</i>	10.614,00	0,00	0,00	10.614,00
		previsione di cassa	29.523,34	0,00	1.219,91	28.303,43
		<i>a fondo pluriennale vincolato</i>	0,00	0,00	0,00	0,00
	Totale Titolo 1 Spese correnti	previsione di competenza	24.000,00	0,00	0,00	24.000,00
		<i>di cui già impegnato*</i>	10.614,00	0,00	0,00	10.614,00
		previsione di cassa	33.065,21	0,00	2.473,00	30.592,21
		<i>a fondo pluriennale vincolato</i>	0,00	0,00	0,00	0,00
	Totale Programma 02 Segreteria generale	previsione di competenza	24.000,00	0,00	0,00	24.000,00
		<i>di cui già impegnato*</i>	10.614,00	0,00	0,00	10.614,00
		previsione di cassa	33.065,21	0,00	2.473,00	30.592,21
		<i>a fondo pluriennale vincolato</i>	0,00	0,00	0,00	0,00
0107	Programma 07 Elezioni e consultazioni popolari - Anagrafe e stato civile					
Titolo 1	Spese correnti					
Macroaggregato 101	Redditi da lavoro dipendente					
32776/0	STRAORDINARIO PERSONALE PER CONSULTAZIONI ELETTORALI (FC 10630)	previsione di competenza	167.825,00	0,00	0,00	167.825,00
		<i>di cui già impegnato*</i>	0,00	0,00	0,00	0,00
		previsione di cassa	167.825,00	0,00	0,00	167.825,00
		<i>a fondo pluriennale vincolato</i>	0,00	0,00	0,00	0,00
33751/0	CONTRIBUTI EFFETTIVI PERSONALE PER CONSULTAZIONI ELETTORALI (FC 10630)	previsione di competenza	39.940,00	0,00	0,00	39.940,00
		<i>di cui già impegnato*</i>	0,00	0,00	0,00	0,00
		previsione di cassa	39.940,00	0,00	0,00	39.940,00
		<i>a fondo pluriennale vincolato</i>	0,00	0,00	0,00	0,00
	Totale 101 Redditi da lavoro dipendente Macroaggregato	previsione di competenza	207.765,00	0,00	0,00	207.765,00
		<i>di cui già impegnato*</i>	0,00	0,00	0,00	0,00
		previsione di cassa	207.765,00	0,00	0,00	207.765,00
		<i>a fondo pluriennale vincolato</i>	0,00	0,00	0,00	0,00
Macroaggregato 102	Imposte e tasse a carico dell'ente					
32187/0	IRAP PERSONALE PER CONSULTAZIONI ELETTORALI (FC 10630)	previsione di competenza	14.265,00	0,00	0,00	14.265,00
		<i>di cui già impegnato*</i>	0,00	0,00	0,00	0,00
		previsione di cassa	14.265,00	0,00	0,00	14.265,00
		<i>a fondo pluriennale vincolato</i>	0,00	0,00	0,00	0,00
	Totale 102 Imposte e tasse a carico dell'ente Macroaggregato	previsione di competenza	14.265,00	0,00	0,00	14.265,00
		<i>di cui già impegnato*</i>	0,00	0,00	0,00	0,00
		previsione di cassa	14.265,00	0,00	0,00	14.265,00
		<i>a fondo pluriennale vincolato</i>	0,00	0,00	0,00	0,00
Macroaggregato 103	Acquisto di beni e servizi					
33612/0	BENI PER CONSULTAZIONI ELETTORALI (FC 10630)	previsione di competenza	14.000,00	0,00	0,00	14.000,00
		<i>di cui già impegnato*</i>	0,00	0,00	0,00	0,00
		previsione di cassa	14.000,00	0,00	0,00	14.000,00
		<i>a fondo pluriennale vincolato</i>	0,00	0,00	0,00	0,00
33675/0	RIMBORSI SPESE COMMISSIONE ELETTORALE CIRCONDARIALE	previsione di competenza	400,00	0,00	0,00	400,00
		<i>di cui già impegnato*</i>	0,00	0,00	0,00	0,00
		previsione di cassa	400,00	0,00	0,00	400,00
		<i>a fondo pluriennale vincolato</i>	0,00	0,00	0,00	0,00
33676/0	SERVIZI PER CONSULTAZIONI ELETTORALI (FC 10630)	previsione di competenza	321.000,00	0,00	0,00	321.000,00
		<i>di cui già impegnato*</i>	0,00	0,00	0,00	0,00
		previsione di cassa	321.000,00	0,00	0,00	321.000,00

**SERVIZIO AFFARI ISTITUZIONALI****SPESE PER MISSIONI, PROGRAMMI E MACROAGGREGATI PER CAPITOLI**

MISSIONE PROGRAMMA TITOLO MACROAGGREGATO CAPITOLO	DENOMINAZIONE		PREVISIONI INIZIALI ANNO 2020	VARIAZIONI		PREVISIONI DEFINITIVE ANNO 2020
				in aumento	in diminuzione	
		<i>a fondo pluriennale vincolato</i>	0,00	0,00	0,00	0,00
33677/0	SERVIZI PER CONSULTAZIONI ELETTORALI	previsione di competenza	10.000,00	0,00	0,00	10.000,00
		<i>di cui già impegnato*</i>	0,00	0,00	0,00	0,00
		previsione di cassa	10.000,00	0,00	0,00	10.000,00
		<i>a fondo pluriennale vincolato</i>	0,00	0,00	0,00	0,00
Totale 103	Acquisto di beni e servizi	previsione di competenza	345.400,00	0,00	0,00	345.400,00
Macroaggregato		<i>di cui già impegnato*</i>	0,00	0,00	0,00	0,00
		previsione di cassa	345.400,00	0,00	0,00	345.400,00
		<i>a fondo pluriennale vincolato</i>	0,00	0,00	0,00	0,00
Totale Titolo 1	Spese correnti	previsione di competenza	567.430,00	0,00	0,00	567.430,00
		<i>di cui già impegnato*</i>	0,00	0,00	0,00	0,00
		previsione di cassa	567.430,00	0,00	0,00	567.430,00
		<i>a fondo pluriennale vincolato</i>	0,00	0,00	0,00	0,00
Totale Programma 07	Elezioni e consultazioni popolari - Anagrafe e stato civile	previsione di competenza	567.430,00	0,00	0,00	567.430,00
		<i>di cui già impegnato*</i>	0,00	0,00	0,00	0,00
		previsione di cassa	567.430,00	0,00	0,00	567.430,00
		<i>a fondo pluriennale vincolato</i>	0,00	0,00	0,00	0,00
Totale MISSIONE 01	Servizi istituzionali, generali e di gestione	previsione di competenza	681.680,00	4.000,00	5.665,00	680.015,00
		<i>di cui già impegnato*</i>	10.614,00	0,00	0,00	10.614,00
		previsione di cassa	714.597,97	3.999,98	19.137,38	699.460,57
		<i>a fondo pluriennale vincolato</i>	0,00	0,00	0,00	0,00

**SERVIZIO AFFARI ISTITUZIONALI****SPESE PER MISSIONI, PROGRAMMI E MACROAGGREGATI PER CAPITOLI**

MISSIONE PROGRAMMA TITOLO MACROAGGREGATO CAPITOLO	DENOMINAZIONE		PREVISIONI INIZIALI ANNO 2020	VARIAZIONI		PREVISIONI DEFINITIVE ANNO 2020
				in aumento	in diminuzione	
MISSIONE 12	Diritti sociali, politiche sociali e famiglia					
1204 Programma 04	Interventi per soggetti a rischio di esclusione sociale					
TITOLO 1	Spese correnti					
Macroaggregato 104	Trasferimenti correnti					
47500/0	INDENNITA' DI RESIDENZA AI FARMACISTI RURALI - L.221/68	previsione di competenza <i>di cui già impegnato*</i> previsione di cassa <i>a fondo pluriennale vincolato</i>	800,00 0,00 800,00 0,00	0,00 0,00 0,00 0,00	0,00 0,00 0,00 0,00	800,00 0,00 800,00 0,00
Totale 104 Macroaggregato	Trasferimenti correnti	previsione di competenza <i>di cui già impegnato*</i> previsione di cassa <i>a fondo pluriennale vincolato</i>	800,00 0,00 800,00 0,00	0,00 0,00 0,00 0,00	0,00 0,00 0,00 0,00	800,00 0,00 800,00 0,00
Totale Titolo 1	Spese correnti	previsione di competenza <i>di cui già impegnato*</i> previsione di cassa <i>a fondo pluriennale vincolato</i>	800,00 0,00 800,00 0,00	0,00 0,00 0,00 0,00	0,00 0,00 0,00 0,00	800,00 0,00 800,00 0,00
Totale Programma 04	Interventi per soggetti a rischio di esclusione sociale	previsione di competenza <i>di cui già impegnato*</i> previsione di cassa <i>a fondo pluriennale vincolato</i>	800,00 0,00 800,00 0,00	0,00 0,00 0,00 0,00	0,00 0,00 0,00 0,00	800,00 0,00 800,00 0,00
Totale MISSIONE 12	Diritti sociali, politiche sociali e famiglia	previsione di competenza <i>di cui già impegnato*</i> previsione di cassa <i>a fondo pluriennale vincolato</i>	800,00 0,00 800,00 0,00	0,00 0,00 0,00 0,00	0,00 0,00 0,00 0,00	800,00 0,00 800,00 0,00

**SERVIZIO AFFARI ISTITUZIONALI****SPESE PER MISSIONI, PROGRAMMI E MACROAGGREGATI PER CAPITOLI**

MISSIONE PROGRAMMA TITOLO MACROAGGREGATO CAPITOLO	DENOMINAZIONE		PREVISIONI INIZIALI ANNO 2020	VARIAZIONI		PREVISIONI DEFINITIVE ANNO 2020
				in aumento	in diminuzione	
MISSIONE 99	Servizi per conto terzi					
9901 Programma 01	Servizi per conto terzi - partite di giro					
Titolo 7	Uscite per conto terzi e partite di giro					
Macroaggregato 702	Uscite per conto terzi					
87550/0	SPESE PER LE ELEZIONI (FINANZ.DA CAP.28015 E.)	previsione di competenza	0,00	0,00	0,00	0,00
		di cui già impegnato*	0,00	0,00	0,00	0,00
		previsione di cassa	0,00	0,00	0,00	0,00
		a fondo pluriennale vincolato	0,00	0,00	0,00	0,00
Totale 702	Uscite per conto terzi	previsione di competenza	0,00	0,00	0,00	0,00
Macroaggregato		di cui già impegnato*	0,00	0,00	0,00	0,00
		previsione di cassa	0,00	0,00	0,00	0,00
		a fondo pluriennale vincolato	0,00	0,00	0,00	0,00
Totale Titolo 7	Uscite per conto terzi e partite di giro	previsione di competenza	0,00	0,00	0,00	0,00
		di cui già impegnato*	0,00	0,00	0,00	0,00
		previsione di cassa	0,00	0,00	0,00	0,00
		a fondo pluriennale vincolato	0,00	0,00	0,00	0,00
Totale Programma 01	Servizi per conto terzi - partite di giro	previsione di competenza	0,00	0,00	0,00	0,00
		di cui già impegnato*	0,00	0,00	0,00	0,00
		previsione di cassa	0,00	0,00	0,00	0,00
		a fondo pluriennale vincolato	0,00	0,00	0,00	0,00
Totale MISSIONE 99	Servizi per conto terzi	previsione di competenza	0,00	0,00	0,00	0,00
		di cui già impegnato*	0,00	0,00	0,00	0,00
		previsione di cassa	0,00	0,00	0,00	0,00
		a fondo pluriennale vincolato	0,00	0,00	0,00	0,00
TOTALE MISSIONI		previsione di competenza	682.480,00	4.000,00	5.665,00	680.815,00
		di cui già impegnato*	10.614,00	0,00	0,00	10.614,00
		previsione di cassa	715.397,97	3.999,98	19.137,38	700.260,57
		a fondo pluriennale vincolato	0,00	0,00	0,00	0,00
TOTALE GENERALE DELLE SPESE		previsione di competenza	682.480,00	4.000,00	5.665,00	680.815,00
		di cui già impegnato*	10.614,00	0,00	0,00	10.614,00
		previsione di cassa	715.397,97	3.999,98	19.137,38	700.260,57
		a fondo pluriennale vincolato	0,00	0,00	0,00	0,00



SERVIZIO EDILIZIA PUBBLICA

SPESE PER MISSIONI, PROGRAMMI E MACROAGGREGATI PER CAPITOLI

MISSIONE PROGRAMMA TITOLO MACROAGGREGATO CAPITOLO	DENOMINAZIONE		PREVISIONI INIZIALI ANNO 2020	VARIAZIONI		PREVISIONI DEFINITIVE ANNO 2020
				in aumento	in diminuzione	
DISAVANZO DI AMMINISTRAZIONE			0,00	0,00	0,00	0,00
MISSIONE	01	Servizi istituzionali, generali e di gestione				
0105	Programma 05	Gestione dei beni demaniali e patrimoniali				
TITOLO 1	Spese correnti					
Macroaggregato 103	Acquisto di beni e servizi					
30820/0	VERIFICHE PERIODICHE IMPIANTI- ATTREZZATURE-CONCESSIONI	previsione di competenza <i>di cui già impegnato*</i> previsione di cassa <i>a fondo pluriennale vincolato</i>	40.000,00 0,00 60.287,50 0,00	0,00 0,00 0,00 0,00	0,00 0,00 161,91 0,00	40.000,00 0,00 60.125,59 0,00
31195/2	RISCALDAMENTO SEDI CIRCOSCRIZIONI	previsione di competenza <i>di cui già impegnato*</i> previsione di cassa <i>a fondo pluriennale vincolato</i>	0,00 0,00 0,00 0,00	0,00 0,00 0,00 0,00	0,00 0,00 0,00 0,00	0,00 0,00 0,00 0,00
31300/0	RISCALDAMENTO UFFICI COMUNALI	previsione di competenza <i>di cui già impegnato*</i> previsione di cassa <i>a fondo pluriennale vincolato</i>	0,00 0,00 0,00 0,00	0,00 0,00 0,00 0,00	0,00 0,00 0,00 0,00	0,00 0,00 0,00 0,00
34213/0	MANUTENZIONE ASCENSORI	previsione di competenza <i>di cui già impegnato*</i> previsione di cassa <i>a fondo pluriennale vincolato</i>	15.770,00 0,00 21.853,79 0,00	0,00 0,00 0,00 0,00	0,00 0,00 44,79 0,00	15.770,00 0,00 21.809,00 0,00
Totale Macroaggregato 103	Acquisto di beni e servizi	previsione di competenza <i>di cui già impegnato*</i> previsione di cassa <i>a fondo pluriennale vincolato</i>	55.770,00 0,00 82.141,29 0,00	0,00 0,00 0,00 0,00	0,00 0,00 206,70 0,00	55.770,00 0,00 81.934,59 0,00
Totale Titolo 1	Spese correnti	previsione di competenza <i>di cui già impegnato*</i> previsione di cassa <i>a fondo pluriennale vincolato</i>	55.770,00 0,00 82.141,29 0,00	0,00 0,00 0,00 0,00	0,00 0,00 206,70 0,00	55.770,00 0,00 81.934,59 0,00
Totale Programma 05	Gestione dei beni demaniali e patrimoniali	previsione di competenza <i>di cui già impegnato*</i> previsione di cassa <i>a fondo pluriennale vincolato</i>	55.770,00 0,00 82.141,29 0,00	0,00 0,00 0,00 0,00	0,00 0,00 206,70 0,00	55.770,00 0,00 81.934,59 0,00
0106	Programma 06	Ufficio tecnico				
TITOLO 1	Spese correnti					
Macroaggregato 101	Redditi da lavoro dipendente					
33190/0	STRAORDINARIO PERSONALE SERVIZIO MANUTENZIONI	previsione di competenza <i>di cui già impegnato*</i> previsione di cassa <i>a fondo pluriennale vincolato</i>	0,00 0,00 0,00 0,00	0,00 0,00 0,00 0,00	0,00 0,00 0,00 0,00	0,00 0,00 0,00 0,00
Totale Macroaggregato 101	Redditi da lavoro dipendente	previsione di competenza <i>di cui già impegnato*</i> previsione di cassa <i>a fondo pluriennale vincolato</i>	0,00 0,00 0,00 0,00	0,00 0,00 0,00 0,00	0,00 0,00 0,00 0,00	0,00 0,00 0,00 0,00
Macroaggregato 103	Acquisto di beni e servizi					
30810/0	MANUTENZIONE LOCALI UFFICI (DPR380/01)	previsione di competenza <i>di cui già impegnato*</i> previsione di cassa <i>a fondo pluriennale vincolato</i>	40.000,00 0,00 43.167,69 0,00	0,00 0,00 0,00 0,00	0,00 0,00 77,18 0,00	40.000,00 0,00 43.090,51 0,00
30811/0	MANUTENZIONE LOCALI UFFICI	previsione di competenza <i>di cui già impegnato*</i> previsione di cassa <i>a fondo pluriennale vincolato</i>	0,00 0,00 0,01 0,00	0,00 0,00 0,00 0,00	0,00 0,00 0,01 0,00	0,00 0,00 0,00 0,00
31350/0	MANUTENZIONE IMPIANTI RISCALDAMENTO (DPR380/01)	previsione di competenza <i>di cui già impegnato*</i> previsione di cassa	2.000,00 0,00 2.002,43	0,00 0,00 0,00	0,00 0,00 2,43	2.000,00 0,00 2.000,00



SERVIZIO EDILIZIA PUBBLICA

SPESE PER MISSIONI, PROGRAMMI E MACROAGGREGATI PER CAPITOLI

MISSIONE PROGRAMMA TITOLO MACROAGGREGATO CAPITOLO	DENOMINAZIONE		PREVISIONI INIZIALI ANNO 2020	VARIAZIONI		PREVISIONI DEFINITIVE ANNO2020
				in aumento	in diminuzione	
		<i>a fondo pluriennale vincolato</i>	0,00	0,00	0,00	0,00
33365/0	INCARICHI DI PROGETTAZIONE PER PUBBLICO SPETTACOLO	previsione di competenza	3.000,00	0,00	0,00	3.000,00
		<i>di cui già impegnato*</i>	0,00	0,00	0,00	0,00
		previsione di cassa	3.000,00	0,00	0,00	3.000,00
		<i>a fondo pluriennale vincolato</i>	0,00	0,00	0,00	0,00
34110/0	MANUTENZIONE IMMOBILI (DPR380/01)	previsione di competenza	45.000,00	0,00	0,00	45.000,00
		<i>di cui già impegnato*</i>	0,00	0,00	0,00	0,00
		previsione di cassa	59.700,28	0,00	58,35	59.641,93
		<i>a fondo pluriennale vincolato</i>	0,00	0,00	0,00	0,00
34111/0	MANUTENZIONE IMMOBILI	previsione di competenza	0,00	0,00	0,00	0,00
		<i>di cui già impegnato*</i>	0,00	0,00	0,00	0,00
		previsione di cassa	17.620,94	0,00	0,00	17.620,94
		<i>a fondo pluriennale vincolato</i>	0,00	0,00	0,00	0,00
Totale 103 Macroaggregato	Acquisto di beni e servizi	previsione di competenza	90.000,00	0,00	0,00	90.000,00
		<i>di cui già impegnato*</i>	0,00	0,00	0,00	0,00
		previsione di cassa	125.491,35	0,00	137,97	125.353,38
		<i>a fondo pluriennale vincolato</i>	0,00	0,00	0,00	0,00
Totale Titolo 1	Spese correnti	previsione di competenza	90.000,00	0,00	0,00	90.000,00
		<i>di cui già impegnato*</i>	0,00	0,00	0,00	0,00
		previsione di cassa	125.491,35	0,00	137,97	125.353,38
		<i>a fondo pluriennale vincolato</i>	0,00	0,00	0,00	0,00
TITOLO 2	Spese in conto capitale					
Macroaggregato 202	Investimenti fissi lordi e acquisto di terreni					
33333/0	PROGETTAZIONE ESTERNA SERVIZIO MANUTENZIONI	previsione di competenza	0,00	0,00	0,00	0,00
		<i>di cui già impegnato*</i>	0,00	0,00	0,00	0,00
		previsione di cassa	0,00	0,00	0,00	0,00
		<i>a fondo pluriennale vincolato</i>	0,00	0,00	0,00	0,00
33338/0	PROGETTAZIONE ESTERNA LLPP (A.A.VINC DPR 380/01)	previsione di competenza	25.000,77	0,00	0,00	25.000,77
		<i>di cui già impegnato*</i>	25.000,77	0,00	0,00	25.000,77
		previsione di cassa	36.078,69	0,00	0,01	36.078,68
		<i>a fondo pluriennale vincolato</i>	0,00	0,00	0,00	0,00
52746/0	CONSOLIDAMENTO EX-OSPEDALE (DISMISSIONI)	previsione di competenza	0,00	0,00	0,00	0,00
		<i>di cui già impegnato*</i>	0,00	0,00	0,00	0,00
		previsione di cassa	0,00	0,00	0,00	0,00
		<i>a fondo pluriennale vincolato</i>	0,00	0,00	0,00	0,00
52753/0	INTERVENTI DI RIQUALIFICAZIONE EDIFICI ISTITUZIONALI (STATO 13082)	previsione di competenza	170.000,00	0,00	0,00	170.000,00
		<i>di cui già impegnato*</i>	0,00	0,00	0,00	0,00
		previsione di cassa	183.732,91	0,00	0,00	183.732,91
		<i>a fondo pluriennale vincolato</i>	0,00	0,00	0,00	0,00
52754/0	INTERVENTI SUGLI IMMOBILI (AVANZO AMMINISTRAZIONE DPR 380/01)	previsione di competenza	51.000,00	0,00	0,00	51.000,00
		<i>di cui già impegnato*</i>	51.000,00	0,00	0,00	51.000,00
		previsione di cassa	51.793,96	0,00	793,96	51.000,00
		<i>a fondo pluriennale vincolato</i>	0,00	0,00	0,00	0,00
52755/0	FONDI REGIONE INTERVENTI SUL PATRIMONIO (FC 13298)	previsione di competenza	75.000,00	0,00	0,00	75.000,00
		<i>di cui già impegnato*</i>	0,00	0,00	0,00	0,00
		previsione di cassa	75.797,20	0,00	797,20	75.000,00
		<i>a fondo pluriennale vincolato</i>	0,00	0,00	0,00	0,00
52756/0	MANUTENZIONE EDIFICI ISTITUZIONALI (DISMISSIONI)	previsione di competenza	150.000,00	0,00	30.000,00	120.000,00
		<i>di cui già impegnato*</i>	0,00	0,00	0,00	0,00
		previsione di cassa	150.000,00	0,00	30.000,00	120.000,00
		<i>a fondo pluriennale vincolato</i>	0,00	0,00	0,00	0,00
52757/0	INTERVENTI SUGLI EDIFICI (AVANZO AMM. LIBERO)	previsione di competenza	0,00	0,00	0,00	0,00
		<i>di cui già impegnato*</i>	0,00	0,00	0,00	0,00
		previsione di cassa	0,00	0,00	0,00	0,00
		<i>a fondo pluriennale vincolato</i>	0,00	0,00	0,00	0,00
52759/0	MANUTENZIONE EDIFICI ISTITUZIONALI (A.A. VINC DPR 380/01))	previsione di competenza	0,00	0,00	0,00	0,00

**SERVIZIO EDILIZIA PUBBLICA****SPESE PER MISSIONI, PROGRAMMI E MACROAGGREGATI PER CAPITOLI**

MISSIONE PROGRAMMA TITOLO MACROAGGREGATO CAPITOLO	DENOMINAZIONE		PREVISIONI INIZIALI ANNO 2020	VARIAZIONI		PREVISIONI DEFINITIVE ANNO 2020	
				in aumento	in diminuzione		
		<i>di cui già impegnato*</i>	0,00	0,00	0,00	0,00	
		previsione di cassa	0,00	0,00	0,00	0,00	
		<i>a fondo pluriennale vincolato</i>	0,00	0,00	0,00	0,00	
52762/0	DEMOLIZIONE EX OSPEDALE (AVANZO VINCOLATO)	previsione di competenza	0,00	0,00	0,00	0,00	
		<i>di cui già impegnato*</i>	0,00	0,00	0,00	0,00	
		previsione di cassa	0,00	0,00	0,00	0,00	
		<i>a fondo pluriennale vincolato</i>	0,00	0,00	0,00	0,00	
52765/0	INTERVENTI SUGLI EDIFICI ISTITUZIONALI (DPR 380/01)	previsione di competenza	136.135,35	0,00	35.000,00	101.135,35	
		<i>di cui già impegnato*</i>	31.135,35	0,00	0,00	31.135,35	
		previsione di cassa	139.185,35	0,00	18.992,31	120.193,04	
		<i>a fondo pluriennale vincolato</i>	0,00	0,00	0,00	0,00	
	Totale 202 Macroaggregato	Investimenti fissi lordi e acquisto di terreni	previsione di competenza	607.136,12	0,00	65.000,00	542.136,12
			<i>di cui già impegnato*</i>	107.136,12	0,00	0,00	107.136,12
			previsione di cassa	636.588,11	0,00	50.583,48	586.004,63
			<i>a fondo pluriennale vincolato</i>	0,00	0,00	0,00	0,00
	Totale Titolo 2	Spese in conto capitale	previsione di competenza	607.136,12	0,00	65.000,00	542.136,12
			<i>di cui già impegnato*</i>	107.136,12	0,00	0,00	107.136,12
			previsione di cassa	636.588,11	0,00	50.583,48	586.004,63
			<i>a fondo pluriennale vincolato</i>	0,00	0,00	0,00	0,00
	Totale Programma 06	Ufficio tecnico	previsione di competenza	697.136,12	0,00	65.000,00	632.136,12
			<i>di cui già impegnato*</i>	107.136,12	0,00	0,00	107.136,12
			previsione di cassa	762.079,46	0,00	50.721,45	711.358,01
			<i>a fondo pluriennale vincolato</i>	0,00	0,00	0,00	0,00
	0110 Programma 10	Risorse umane					
	Titolo 1	Spese correnti					
	Macroaggregato 103	Acquisto di beni e servizi					
58911/0	APPLICAZIONE NORMATIVA SU SICUREZZA SUL LAVORO	previsione di competenza	4.000,00	33.250,00	0,00	37.250,00	
		<i>di cui già impegnato*</i>	0,00	0,00	0,00	0,00	
		previsione di cassa	6.000,01	33.249,98	0,00	39.249,99	
		<i>a fondo pluriennale vincolato</i>	0,00	0,00	0,00	0,00	
	Totale 103 Macroaggregato	Acquisto di beni e servizi	previsione di competenza	4.000,00	33.250,00	0,00	37.250,00
			<i>di cui già impegnato*</i>	0,00	0,00	0,00	0,00
			previsione di cassa	6.000,01	33.249,98	0,00	39.249,99
			<i>a fondo pluriennale vincolato</i>	0,00	0,00	0,00	0,00
	Totale Titolo 1	Spese correnti	previsione di competenza	4.000,00	33.250,00	0,00	37.250,00
			<i>di cui già impegnato*</i>	0,00	0,00	0,00	0,00
			previsione di cassa	6.000,01	33.249,98	0,00	39.249,99
			<i>a fondo pluriennale vincolato</i>	0,00	0,00	0,00	0,00
	Totale Programma 10	Risorse umane	previsione di competenza	4.000,00	33.250,00	0,00	37.250,00
			<i>di cui già impegnato*</i>	0,00	0,00	0,00	0,00
			previsione di cassa	6.000,01	33.249,98	0,00	39.249,99
			<i>a fondo pluriennale vincolato</i>	0,00	0,00	0,00	0,00
	0111 Programma 11	Altri servizi generali					
	Titolo 1	Spese correnti					
	Macroaggregato 103	Acquisto di beni e servizi					
31162/0	FORNITURA ACQUA POTABILE PER UFFICI E SERVIZI	previsione di competenza	0,00	0,00	0,00	0,00	
		<i>di cui già impegnato*</i>	0,00	0,00	0,00	0,00	
		previsione di cassa	0,00	0,00	0,00	0,00	
		<i>a fondo pluriennale vincolato</i>	0,00	0,00	0,00	0,00	
	Totale 103 Macroaggregato	Acquisto di beni e servizi	previsione di competenza	0,00	0,00	0,00	0,00
			<i>di cui già impegnato*</i>	0,00	0,00	0,00	0,00
			previsione di cassa	0,00	0,00	0,00	0,00
			<i>a fondo pluriennale vincolato</i>	0,00	0,00	0,00	0,00
	Totale Titolo 1	Spese correnti	previsione di competenza	0,00	0,00	0,00	0,00
			<i>di cui già impegnato*</i>	0,00	0,00	0,00	0,00
			previsione di cassa	0,00	0,00	0,00	0,00
			<i>a fondo pluriennale vincolato</i>	0,00	0,00	0,00	0,00
	Totale Programma 11	Altri servizi generali	previsione di competenza	0,00	0,00	0,00	0,00
			<i>di cui già impegnato*</i>	0,00	0,00	0,00	0,00
			previsione di cassa	0,00	0,00	0,00	0,00
			<i>a fondo pluriennale vincolato</i>	0,00	0,00	0,00	0,00

**SERVIZIO EDILIZIA PUBBLICA****SPESE PER MISSIONI, PROGRAMMI E MACROAGGREGATI PER CAPITOLI**

MISSIONE PROGRAMMA TITOLO MACROAGGREGATO CAPITOLO	DENOMINAZIONE		PREVISIONI INIZIALI ANNO 2020	VARIAZIONI		PREVISIONI DEFINITIVE ANNO 2020
				in aumento	in diminuzione	
<i>Totale MISSIONE 01</i>	<i>Servizi istituzionali, generali e di gestione</i>	previsione di competenza <i>di cui già impegnato*</i>	756.906,12 107.136,12	33.250,00 0,00	65.000,00 0,00	725.156,12 107.136,12
		previsione di cassa <i>a fondo pluriennale vincolato</i>	850.220,76 0,00	33.249,98 0,00	50.928,15 0,00	832.542,59 0,00



SERVIZIO EDILIZIA PUBBLICA

SPESE PER MISSIONI, PROGRAMMI E MACROAGGREGATI PER CAPITOLI

MISSIONE PROGRAMMA TITOLO MACROAGGREGATO CAPITOLO	DENOMINAZIONE		PREVISIONI INIZIALI ANNO 2020	VARIAZIONI		PREVISIONI DEFINITIVE ANNO2020
				in aumento	in diminuzione	
MISSIONE 02	Giustizia					
0201 Programma 01	Uffici giudiziari					
TITOLO 1	Spese correnti					
Macroaggregato 103	Acquisto di beni e servizi					
35100/0	BENI SPECIFICI PER UFFICI GIUDIZIARI	previsione di competenza <i>di cui già impegnato*</i> previsione di cassa <i>a fondo pluriennale vincolato</i>	0,00 0,00 0,00 0,00	0,00 0,00 0,00 0,00	0,00 0,00 0,00 0,00	0,00 0,00 0,00 0,00
35131/0	FORNITURA ACQUA POTABILE UFFICI GIUDIZIARI	previsione di competenza <i>di cui già impegnato*</i> previsione di cassa <i>a fondo pluriennale vincolato</i>	0,00 0,00 0,00 0,00	0,00 0,00 0,00 0,00	0,00 0,00 0,00 0,00	0,00 0,00 0,00 0,00
Totale 103 Macroaggregato	Acquisto di beni e servizi	previsione di competenza <i>di cui già impegnato*</i> previsione di cassa <i>a fondo pluriennale vincolato</i>	0,00 0,00 0,00 0,00	0,00 0,00 0,00 0,00	0,00 0,00 0,00 0,00	0,00 0,00 0,00 0,00
Totale Titolo 1	Spese correnti	previsione di competenza <i>di cui già impegnato*</i> previsione di cassa <i>a fondo pluriennale vincolato</i>	0,00 0,00 0,00 0,00	0,00 0,00 0,00 0,00	0,00 0,00 0,00 0,00	0,00 0,00 0,00 0,00
TITOLO 2	Spese in conto capitale					
Macroaggregato 202	Investimenti fissi lordi e acquisto di terreni					
52787/0	RISTRUTTURAZIONE PALAZZI GIUSTIZIA-F.C.14109-CARICO STATO	previsione di competenza <i>di cui già impegnato*</i> previsione di cassa <i>a fondo pluriennale vincolato</i>	0,00 0,00 0,00 0,00	0,00 0,00 0,00 0,00	0,00 0,00 0,00 0,00	0,00 0,00 0,00 0,00
Totale 202 Macroaggregato	Investimenti fissi lordi e acquisto di terreni	previsione di competenza <i>di cui già impegnato*</i> previsione di cassa <i>a fondo pluriennale vincolato</i>	0,00 0,00 0,00 0,00	0,00 0,00 0,00 0,00	0,00 0,00 0,00 0,00	0,00 0,00 0,00 0,00
Totale Titolo 2	Spese in conto capitale	previsione di competenza <i>di cui già impegnato*</i> previsione di cassa <i>a fondo pluriennale vincolato</i>	0,00 0,00 0,00 0,00	0,00 0,00 0,00 0,00	0,00 0,00 0,00 0,00	0,00 0,00 0,00 0,00
Totale Programma 01	Uffici giudiziari	previsione di competenza <i>di cui già impegnato*</i> previsione di cassa <i>a fondo pluriennale vincolato</i>	0,00 0,00 0,00 0,00	0,00 0,00 0,00 0,00	0,00 0,00 0,00 0,00	0,00 0,00 0,00 0,00
Totale MISSIONE 02	Giustizia	previsione di competenza <i>di cui già impegnato*</i> previsione di cassa <i>a fondo pluriennale vincolato</i>	0,00 0,00 0,00 0,00	0,00 0,00 0,00 0,00	0,00 0,00 0,00 0,00	0,00 0,00 0,00 0,00

**SERVIZIO EDILIZIA PUBBLICA****SPESE PER MISSIONI, PROGRAMMI E MACROAGGREGATI PER CAPITOLI**

MISSIONE PROGRAMMA TITOLO MACROAGGREGATO CAPITOLO	DENOMINAZIONE		PREVISIONI INIZIALI ANNO 2020	VARIAZIONI		PREVISIONI DEFINITIVE ANNO 2020
				in aumento	in diminuzione	
MISSIONE 03	Ordine pubblico e sicurezza					
0301 Programma 01	Polizia locale e amministrativa					
TITOLO 1	Spese correnti					
Macroaggregato 103	Acquisto di beni e servizi					
35465/0	FORNITURA ACQUA POTABILE PER LA FUNZIONE	previsione di competenza	800,00	1.500,00	0,00	2.300,00
		di cui già impegnato*	0,00	0,00	0,00	0,00
		previsione di cassa	1.814,93	782,49	0,00	2.597,42
		a fondo pluriennale vincolato	0,00	0,00	0,00	0,00
Totale 103	Acquisto di beni e servizi	previsione di competenza	800,00	1.500,00	0,00	2.300,00
Macroaggregato		di cui già impegnato*	0,00	0,00	0,00	0,00
		previsione di cassa	1.814,93	782,49	0,00	2.597,42
		a fondo pluriennale vincolato	0,00	0,00	0,00	0,00
Totale Titolo 1	Spese correnti	previsione di competenza	800,00	1.500,00	0,00	2.300,00
		di cui già impegnato*	0,00	0,00	0,00	0,00
		previsione di cassa	1.814,93	782,49	0,00	2.597,42
		a fondo pluriennale vincolato	0,00	0,00	0,00	0,00
TITOLO 2	Spese in conto capitale					
Macroaggregato 202	Investimenti fissi lordi e acquisto di terreni					
52010/0	IMPIANTI DI VIDEOSORVEGLIANZA (DISMISSIONI)	previsione di competenza	0,00	0,00	0,00	0,00
		di cui già impegnato*	0,00	0,00	0,00	0,00
		previsione di cassa	0,00	0,00	0,00	0,00
		a fondo pluriennale vincolato	0,00	0,00	0,00	0,00
Totale 202	Investimenti fissi lordi e acquisto di terreni	previsione di competenza	0,00	0,00	0,00	0,00
Macroaggregato		di cui già impegnato*	0,00	0,00	0,00	0,00
		previsione di cassa	0,00	0,00	0,00	0,00
		a fondo pluriennale vincolato	0,00	0,00	0,00	0,00
Totale Titolo 2	Spese in conto capitale	previsione di competenza	0,00	0,00	0,00	0,00
		di cui già impegnato*	0,00	0,00	0,00	0,00
		previsione di cassa	0,00	0,00	0,00	0,00
		a fondo pluriennale vincolato	0,00	0,00	0,00	0,00
Totale Programma 01	Polizia locale e amministrativa	previsione di competenza	800,00	1.500,00	0,00	2.300,00
		di cui già impegnato*	0,00	0,00	0,00	0,00
		previsione di cassa	1.814,93	782,49	0,00	2.597,42
		a fondo pluriennale vincolato	0,00	0,00	0,00	0,00
Totale MISSIONE 03	Ordine pubblico e sicurezza	previsione di competenza	800,00	1.500,00	0,00	2.300,00
		di cui già impegnato*	0,00	0,00	0,00	0,00
		previsione di cassa	1.814,93	782,49	0,00	2.597,42
		a fondo pluriennale vincolato	0,00	0,00	0,00	0,00

**SERVIZIO EDILIZIA PUBBLICA****SPESE PER MISSIONI, PROGRAMMI E MACROAGGREGATI PER CAPITOLI**

MISSIONE PROGRAMMA TITOLO MACROAGGREGATO CAPITOLO	DENOMINAZIONE		PREVISIONI INIZIALI ANNO 2020	VARIAZIONI		PREVISIONI DEFINITIVE ANNO 2020
				in aumento	in diminuzione	
MISSIONE	04	Istruzione e diritto allo studio				
0401	Programma 01	Istruzione prescolastica				
TITOLO 1	Spese correnti					
Macroaggregato 103	Acquisto di beni e servizi					
35915/0	FORNITURA ACQUA POTABILE MATERNE COMUNALI	previsione di competenza di cui già impegnato* previsione di cassa a fondo pluriennale vincolato	18.700,00 0,00 34.163,16 0,00	0,00 0,00 0,00 0,00	4.675,00 0,00 6.032,61 0,00	14.025,00 0,00 28.130,55 0,00
36350/0	MANUTENZIONE MATERNE COMUNALI (DPR380/01)	previsione di competenza di cui già impegnato* previsione di cassa a fondo pluriennale vincolato	20.000,00 0,00 34.778,57 0,00	0,00 0,00 0,00 0,00	0,00 0,00 65,72 0,00	20.000,00 0,00 34.712,85 0,00
36351/0	MANUTENZIONE MATERNE COMUNALI	previsione di competenza di cui già impegnato* previsione di cassa a fondo pluriennale vincolato	0,00 0,00 0,00 0,00	6.000,00 0,00 6.000,00 0,00	0,00 0,00 0,00 0,00	6.000,00 0,00 6.000,00 0,00
36430/0	MANUTENZIONE SCUOLE MATERNE STATALI (DPR380/01)	previsione di competenza di cui già impegnato* previsione di cassa a fondo pluriennale vincolato	20.000,00 0,00 30.451,58 0,00	0,00 0,00 0,00 0,00	0,00 0,00 119,16 0,00	20.000,00 0,00 30.332,42 0,00
36431/0	MANUTENZIONE MATERNE STATALI	previsione di competenza di cui già impegnato* previsione di cassa a fondo pluriennale vincolato	0,00 0,00 0,00 0,00	6.000,00 0,00 6.000,00 0,00	0,00 0,00 0,00 0,00	6.000,00 0,00 6.000,00 0,00
Totale Macroaggregato 103	Acquisto di beni e servizi	previsione di competenza di cui già impegnato* previsione di cassa a fondo pluriennale vincolato	58.700,00 0,00 99.393,31 0,00	12.000,00 0,00 12.000,00 0,00	4.675,00 0,00 6.217,49 0,00	66.025,00 0,00 105.175,82 0,00
Totale Titolo 1	Spese correnti	previsione di competenza di cui già impegnato* previsione di cassa a fondo pluriennale vincolato	58.700,00 0,00 99.393,31 0,00	12.000,00 0,00 12.000,00 0,00	4.675,00 0,00 6.217,49 0,00	66.025,00 0,00 105.175,82 0,00
TITOLO 2	Spese in conto capitale					
Macroaggregato 202	Investimenti fissi lordi e acquisto di terreni					
52863/0	MANUTENZIONE EDIFICI SCUOLE MATERNE (DISMISSIONI)	previsione di competenza di cui già impegnato* previsione di cassa a fondo pluriennale vincolato	200.000,00 0,00 200.000,00 0,00	0,00 0,00 0,00 0,00	100.000,00 0,00 100.000,00 0,00	100.000,00 0,00 100.000,00 0,00
52864/0	INTERVENTI SCUOLE MATERNE (AVANZO AMMINISTRAZIONE DPR 380/01)	previsione di competenza di cui già impegnato* previsione di cassa a fondo pluriennale vincolato	0,00 0,00 0,00 0,00	0,00 0,00 0,00 0,00	0,00 0,00 0,00 0,00	0,00 0,00 0,00 0,00
52865/0	MANUTENZIONE SCUOLE MATERNE (DPR 380/01)	previsione di competenza di cui già impegnato* previsione di cassa a fondo pluriennale vincolato	106.975,85 61.975,85 112.879,64 0,00	5.000,00 0,00 5.000,00 0,00	0,00 0,00 0,00 0,00	111.975,85 61.975,85 117.879,64 0,00
52866/0	MANUTENZIONE MATERNA VIA FIESOLE (FONDI R.T. 13307)	previsione di competenza di cui già impegnato* previsione di cassa a fondo pluriennale vincolato	0,00 0,00 0,00 0,00	0,00 0,00 0,00 0,00	0,00 0,00 0,00 0,00	0,00 0,00 0,00 0,00
52867/0	MAN. STRAORDINARIA SCUOLA VIA FIESOLE (A.A. VINC.)	previsione di competenza di cui già impegnato* previsione di cassa a fondo pluriennale vincolato	0,00 0,00 0,00 0,00	0,00 0,00 0,00 0,00	0,00 0,00 0,00 0,00	0,00 0,00 0,00 0,00
52868/0	INTERVENTI SCUOLE MATERNE (FC 13298)	previsione di competenza di cui già impegnato*	0,00 0,00	0,00 0,00	0,00 0,00	0,00 0,00

**SERVIZIO EDILIZIA PUBBLICA****SPESE PER MISSIONI, PROGRAMMI E MACROAGGREGATI PER CAPITOLI**

MISSIONE PROGRAMMA TITOLO MACROAGGREGATO CAPITOLO	DENOMINAZIONE		PREVISIONI INIZIALI ANNO 2020	VARIAZIONI		PREVISIONI DEFINITIVE ANNO 2020
				in aumento	in diminuzione	
		previsione di cassa	0,00	0,00	0,00	0,00
		<i>a fondo pluriennale vincolato</i>	0,00	0,00	0,00	0,00
52870/0	ADEGUAMENTO SISMICO SCUOLA DI VIA LAGO DI VARANO (FC 11900)	previsione di competenza	0,00	185.000,00	0,00	185.000,00
		<i>di cui già impegnato*</i>	0,00	0,00	0,00	0,00
		previsione di cassa	0,00	185.000,00	0,00	185.000,00
		<i>a fondo pluriennale vincolato</i>	0,00	0,00	0,00	0,00
52871/0	ADEGUAMENTO SISMICO SCUOLA VIA PIRANDELLO (FC 11900)	previsione di competenza	0,00	178.000,00	0,00	178.000,00
		<i>di cui già impegnato*</i>	0,00	0,00	0,00	0,00
		previsione di cassa	0,00	178.000,00	0,00	178.000,00
		<i>a fondo pluriennale vincolato</i>	0,00	0,00	0,00	0,00
53878/0	RISTRUTTURAZIONE PALESTRE SC. V. MONTEBIANCO, MAZZINI E GIOTTO (FC 11900)	previsione di competenza	0,00	0,00	0,00	0,00
		<i>di cui già impegnato*</i>	0,00	0,00	0,00	0,00
		previsione di cassa	0,00	0,00	0,00	0,00
		<i>a fondo pluriennale vincolato</i>	0,00	0,00	0,00	0,00
Totale 202	Investimenti fissi lordi e acquisto di terreni	previsione di competenza	306.975,85	368.000,00	100.000,00	574.975,85
Macroaggregato		<i>di cui già impegnato*</i>	61.975,85	0,00	0,00	61.975,85
		previsione di cassa	312.879,64	368.000,00	100.000,00	580.879,64
		<i>a fondo pluriennale vincolato</i>	0,00	0,00	0,00	0,00
Totale Titolo 2	Spese in conto capitale	previsione di competenza	306.975,85	368.000,00	100.000,00	574.975,85
		<i>di cui già impegnato*</i>	61.975,85	0,00	0,00	61.975,85
		previsione di cassa	312.879,64	368.000,00	100.000,00	580.879,64
		<i>a fondo pluriennale vincolato</i>	0,00	0,00	0,00	0,00
Totale Programma 01	Istruzione prescolastica	previsione di competenza	365.675,85	380.000,00	104.675,00	641.000,85
		<i>di cui già impegnato*</i>	61.975,85	0,00	0,00	61.975,85
		previsione di cassa	412.272,95	380.000,00	106.217,49	686.055,46
		<i>a fondo pluriennale vincolato</i>	0,00	0,00	0,00	0,00
0402 Programma 02	Altri ordini di istruzione non universitaria					
TITOLO 1	Spese correnti					
Macroaggregato 103	Acquisto di beni e servizi					
37250/0	MANUTENZIONE SCUOLE ELEMENTARI (DPR380/01)	previsione di competenza	50.000,00	0,00	0,00	50.000,00
		<i>di cui già impegnato*</i>	0,00	0,00	0,00	0,00
		previsione di cassa	63.254,42	0,00	395,55	62.858,87
		<i>a fondo pluriennale vincolato</i>	0,00	0,00	0,00	0,00
37251/0	MANUTENZIONE SCUOLE ELEMENTARI	previsione di competenza	0,00	6.000,00	0,00	6.000,00
		<i>di cui già impegnato*</i>	0,00	0,00	0,00	0,00
		previsione di cassa	0,00	6.000,00	0,00	6.000,00
		<i>a fondo pluriennale vincolato</i>	0,00	0,00	0,00	0,00
37850/0	MANUTENZIONE SCUOLE MEDIE (DPR380/01)	previsione di competenza	25.000,00	0,00	0,00	25.000,00
		<i>di cui già impegnato*</i>	0,00	0,00	0,00	0,00
		previsione di cassa	43.168,92	0,00	83,69	43.085,23
		<i>a fondo pluriennale vincolato</i>	0,00	0,00	0,00	0,00
37851/0	MANUTENZIONE SCUOLE MEDIE	previsione di competenza	0,00	6.000,00	0,00	6.000,00
		<i>di cui già impegnato*</i>	0,00	0,00	0,00	0,00
		previsione di cassa	0,00	6.000,00	0,00	6.000,00
		<i>a fondo pluriennale vincolato</i>	0,00	0,00	0,00	0,00
Totale 103	Acquisto di beni e servizi	previsione di competenza	75.000,00	12.000,00	0,00	87.000,00
Macroaggregato		<i>di cui già impegnato*</i>	0,00	0,00	0,00	0,00
		previsione di cassa	106.423,34	12.000,00	479,24	117.944,10
		<i>a fondo pluriennale vincolato</i>	0,00	0,00	0,00	0,00
Totale Titolo 1	Spese correnti	previsione di competenza	75.000,00	12.000,00	0,00	87.000,00
		<i>di cui già impegnato*</i>	0,00	0,00	0,00	0,00
		previsione di cassa	106.423,34	12.000,00	479,24	117.944,10
		<i>a fondo pluriennale vincolato</i>	0,00	0,00	0,00	0,00
TITOLO 2	Spese in conto capitale					
Macroaggregato 202	Investimenti fissi lordi e acquisto di terreni					
52330/0	FONDI MIUR PER LAVORI COVID 19 NELLE SCUOLE (FC 13090)	previsione di competenza	0,00	400.000,00	0,00	400.000,00
		<i>di cui già impegnato*</i>	0,00	0,00	0,00	0,00
		previsione di cassa	0,00	400.000,00	0,00	400.000,00
		<i>a fondo pluriennale vincolato</i>	0,00	0,00	0,00	0,00

**SERVIZIO EDILIZIA PUBBLICA****SPESE PER MISSIONI, PROGRAMMI E MACROAGGREGATI PER CAPITOLI**

MISSIONE PROGRAMMA TITOLO MACROAGGREGATO CAPITOLO	DENOMINAZIONE		PREVISIONI INIZIALI ANNO 2020	VARIAZIONI		PREVISIONI DEFINITIVE ANNO 2020
				in aumento	in diminuzione	
52872/0	MAN. STRAORD. E ADEGUAMENTO ANTINCENDIO SCUOLA BRACCAGNI (FC 11900)	previsione di competenza	0,00	285.000,00	0,00	285.000,00
		<i>di cui già impegnato*</i>	0,00	0,00	0,00	0,00
		previsione di cassa	0,00	285.000,00	0,00	285.000,00
		<i>a fondo pluriennale vincolato</i>	0,00	0,00	0,00	0,00
53861/0	MANUTENZIONE SCUOLE ELEMENTARI (DPR 380/01)	previsione di competenza	186.605,95	45.000,00	0,00	231.605,95
		<i>di cui già impegnato*</i>	146.605,95	0,00	0,00	146.605,95
		previsione di cassa	190.361,90	44.982,49	0,00	235.344,39
		<i>a fondo pluriennale vincolato</i>	0,00	0,00	0,00	0,00
53862/0	MANUTENZIONE SCUOLE ELEMENTARI (DISMISSIONI)	previsione di competenza	200.000,00	0,00	100.000,00	100.000,00
		<i>di cui già impegnato*</i>	0,00	0,00	0,00	0,00
		previsione di cassa	200.000,00	0,00	100.000,00	100.000,00
		<i>a fondo pluriennale vincolato</i>	0,00	0,00	0,00	0,00
53863/0	INTERVENTI SCUOLE ELEMENTARI (AVANZO AMMINISTRAZIONE DPR 380/01)	previsione di competenza	635,06	0,00	0,00	635,06
		<i>di cui già impegnato*</i>	635,06	0,00	0,00	635,06
		previsione di cassa	36.956,84	0,00	35.538,23	1.418,61
		<i>a fondo pluriennale vincolato</i>	0,00	0,00	0,00	0,00
53864/0	ENERGIE ALTERNATIVE ELEMENTARE VIA EINAUDI (R.T. 13306)	previsione di competenza	0,00	0,00	0,00	0,00
		<i>di cui già impegnato*</i>	0,00	0,00	0,00	0,00
		previsione di cassa	0,00	0,00	0,00	0,00
		<i>a fondo pluriennale vincolato</i>	0,00	0,00	0,00	0,00
53865/0	MANUTENZIONE STRAORDINARIA SCUOLA V. DE AMICIS- AV.AMM LIBERO	previsione di competenza	0,00	0,00	0,00	0,00
		<i>di cui già impegnato*</i>	0,00	0,00	0,00	0,00
		previsione di cassa	0,00	0,00	0,00	0,00
		<i>a fondo pluriennale vincolato</i>	0,00	0,00	0,00	0,00
53866/0	COPERTURA EDIFICIO SCOLASTICO V. MAZZINI (DISMISSIONI)	previsione di competenza	0,00	0,00	0,00	0,00
		<i>di cui già impegnato*</i>	0,00	0,00	0,00	0,00
		previsione di cassa	0,00	0,00	0,00	0,00
		<i>a fondo pluriennale vincolato</i>	0,00	0,00	0,00	0,00
53867/0	ADEGUAMENTO SCUOLA CORELLI/MASCAGNI (R.T. - FC 13318)	previsione di competenza	0,00	0,00	0,00	0,00
		<i>di cui già impegnato*</i>	0,00	0,00	0,00	0,00
		previsione di cassa	0,00	0,00	0,00	0,00
		<i>a fondo pluriennale vincolato</i>	0,00	0,00	0,00	0,00
53868/0	COPERTURA EDIFICIO SCOLASTICO VIA MAZZINI (F.C. 13523)	previsione di competenza	0,00	0,00	0,00	0,00
		<i>di cui già impegnato*</i>	0,00	0,00	0,00	0,00
		previsione di cassa	0,00	0,00	0,00	0,00
		<i>a fondo pluriennale vincolato</i>	0,00	0,00	0,00	0,00
53869/0	MANUT. STRAORDINARIA SCUOLA VIA EINAUDI (FONDI RT F.C. 26000)	previsione di competenza	436.773,31	0,00	0,00	436.773,31
		<i>di cui già impegnato*</i>	436.773,31	0,00	0,00	436.773,31
		previsione di cassa	436.773,31	0,00	0,00	436.773,31
		<i>a fondo pluriennale vincolato</i>	0,00	0,00	0,00	0,00
53870/0	ADEGUAMENTO SISMICO SCUOLA VIA MAZZINI - STATO (FC 13081)	previsione di competenza	3.331,24	0,00	0,00	3.331,24
		<i>di cui già impegnato*</i>	3.331,24	0,00	0,00	3.331,24
		previsione di cassa	3.331,24	0,00	0,00	3.331,24
		<i>a fondo pluriennale vincolato</i>	0,00	0,00	0,00	0,00
53874/0	INTERVENTI SU SCUOLE ELEMENTARI (A. DISMISSIONI)	previsione di competenza	0,00	0,00	0,00	0,00
		<i>di cui già impegnato*</i>	0,00	0,00	0,00	0,00
		previsione di cassa	0,00	0,00	0,00	0,00
		<i>a fondo pluriennale vincolato</i>	0,00	0,00	0,00	0,00
53875/0	INTERVENTI SULLE SCUOLE ELEMENTARI (R.T. FC 13298)	previsione di competenza	0,00	0,00	0,00	0,00
		<i>di cui già impegnato*</i>	0,00	0,00	0,00	0,00
		previsione di cassa	1.169,96	0,00	1.169,96	0,00
		<i>a fondo pluriennale vincolato</i>	0,00	0,00	0,00	0,00
53876/0	INTERVENTI SU SCUOLE ELEMENTARI (F.C. 13262)	previsione di competenza	0,00	0,00	0,00	0,00
		<i>di cui già impegnato*</i>	0,00	0,00	0,00	0,00
		previsione di cassa	0,00	0,00	0,00	0,00

**SERVIZIO EDILIZIA PUBBLICA****SPESE PER MISSIONI, PROGRAMMI E MACROAGGREGATI PER CAPITOLI**

MISSIONE PROGRAMMA TITOLO MACROAGGREGATO CAPITOLO	DENOMINAZIONE		PREVISIONI INIZIALI ANNO 2020	VARIAZIONI		PREVISIONI DEFINITIVE ANNO 2020
				in aumento	in diminuzione	
		<i>a fondo pluriennale vincolato</i>	0,00	0,00	0,00	0,00
53877/0	MESSA A NORMA E RIFACIMENTO PAVIMENTI SCUOLA V. MASCAGNI (FC 11900)	previsione di competenza	0,00	0,00	0,00	0,00
		<i>di cui già impegnato*</i>	0,00	0,00	0,00	0,00
		previsione di cassa	0,00	0,00	0,00	0,00
		<i>a fondo pluriennale vincolato</i>	0,00	0,00	0,00	0,00
53880/0	FONDI STATO PER VERIFICHE NELLE SCUOLE (FC 13085)	previsione di competenza	13.600,00	0,00	0,00	13.600,00
		<i>di cui già impegnato*</i>	0,00	0,00	0,00	0,00
		previsione di cassa	13.600,00	0,00	0,00	13.600,00
		<i>a fondo pluriennale vincolato</i>	0,00	0,00	0,00	0,00
55215/0	SCUOLA MEDIA VIA GARIGLIANO (MUTUO FC 14557)	previsione di competenza	462.981,71	0,00	0,00	462.981,71
		<i>di cui già impegnato*</i>	462.981,71	0,00	0,00	462.981,71
		previsione di cassa	462.981,71	0,00	0,00	462.981,71
		<i>a fondo pluriennale vincolato</i>	0,00	0,00	0,00	0,00
55216/0	MANUTENZIONE EDIFICI SCUOLE MEDIE (DISMISSIONI)	previsione di competenza	150.000,00	0,00	0,00	150.000,00
		<i>di cui già impegnato*</i>	0,00	0,00	0,00	0,00
		previsione di cassa	150.000,00	0,00	0,00	150.000,00
		<i>a fondo pluriennale vincolato</i>	0,00	0,00	0,00	0,00
55217/0	INTERVENTI NELLE SCUOLE MEDIE (AVANZO AMMINISTRAZIONE DPR 380/01)	previsione di competenza	0,00	0,00	0,00	0,00
		<i>di cui già impegnato*</i>	0,00	0,00	0,00	0,00
		previsione di cassa	0,00	0,00	0,00	0,00
		<i>a fondo pluriennale vincolato</i>	0,00	0,00	0,00	0,00
55218/0	MANUTENZIONE SCUOLE MEDIE (DPR 380/01)	previsione di competenza	30.000,00	20.000,00	0,00	50.000,00
		<i>di cui già impegnato*</i>	0,00	0,00	0,00	0,00
		previsione di cassa	30.678,46	34.999,99	0,00	65.678,45
		<i>a fondo pluriennale vincolato</i>	0,00	0,00	0,00	0,00
55221/0	RIQUALIFICAZIONE ENERGETICA MEDIA GARIGLIANO-FONDI RT (FC 13309)	previsione di competenza	0,00	0,00	0,00	0,00
		<i>di cui già impegnato*</i>	0,00	0,00	0,00	0,00
		previsione di cassa	0,00	0,00	0,00	0,00
		<i>a fondo pluriennale vincolato</i>	0,00	0,00	0,00	0,00
55222/0	MANUTENZIONE EDIFICI SCUOLE MEDIE (A.A. VINC)	previsione di competenza	0,00	0,00	0,00	0,00
		<i>di cui già impegnato*</i>	0,00	0,00	0,00	0,00
		previsione di cassa	6.344,00	0,00	0,00	6.344,00
		<i>a fondo pluriennale vincolato</i>	0,00	0,00	0,00	0,00
55223/0	LAVORI ADEGUAMENTO SCUOLA VIA MEDA (FONDI RT F.C. 26001)	previsione di competenza	0,00	0,00	0,00	0,00
		<i>di cui già impegnato*</i>	0,00	0,00	0,00	0,00
		previsione di cassa	0,00	0,00	0,00	0,00
		<i>a fondo pluriennale vincolato</i>	0,00	0,00	0,00	0,00
55224/0	INTERVENTI SULLE SCUOLE MEDIE (FC 13298)	previsione di competenza	0,00	0,00	0,00	0,00
		<i>di cui già impegnato*</i>	0,00	0,00	0,00	0,00
		previsione di cassa	0,00	0,00	0,00	0,00
		<i>a fondo pluriennale vincolato</i>	0,00	0,00	0,00	0,00
55225/0	RISTRUTTURAZIONE SCUOLA VIA MEDA (A. ABUSI ED.)	previsione di competenza	0,00	0,00	0,00	0,00
		<i>di cui già impegnato*</i>	0,00	0,00	0,00	0,00
		previsione di cassa	0,00	0,00	0,00	0,00
		<i>a fondo pluriennale vincolato</i>	0,00	0,00	0,00	0,00
55226/0	INTERVENTI SUGLI EDIFICI SCOLASTICI (AVANZO DPR 380/01)	previsione di competenza	25.815,03	0,00	0,00	25.815,03
		<i>di cui già impegnato*</i>	25.815,03	0,00	0,00	25.815,03
		previsione di cassa	25.815,03	0,00	0,00	25.815,03
		<i>a fondo pluriennale vincolato</i>	0,00	0,00	0,00	0,00
55227/0	INTERVENTI DI RIQUALIFICAZIONE SCUOLE MEDIE (STATO 13082)	previsione di competenza	0,00	0,00	0,00	0,00
		<i>di cui già impegnato*</i>	0,00	0,00	0,00	0,00
		previsione di cassa	2.314,42	0,00	2.314,42	0,00
		<i>a fondo pluriennale vincolato</i>	0,00	0,00	0,00	0,00

**SERVIZIO EDILIZIA PUBBLICA****SPESE PER MISSIONI, PROGRAMMI E MACROAGGREGATI PER CAPITOLI**

MISSIONE PROGRAMMA TITOLO MACROAGGREGATO CAPITOLO	DENOMINAZIONE		PREVISIONI INIZIALI ANNO 2020	VARIAZIONI		PREVISIONI DEFINITIVE ANNO 2020
				in aumento	in diminuzione	
Totale 202	Investimenti fissi lordi e acquisto di terreni	previsione di competenza	1.509.742,30	750.000,00	100.000,00	2.159.742,30
Macroaggregato		<i>di cui già impegnato*</i>	1.076.142,30	0,00	0,00	1.076.142,30
		previsione di cassa	1.560.326,87	764.982,48	139.022,61	2.186.286,74
		<i>a fondo pluriennale vincolato</i>	0,00	0,00	0,00	0,00
Totale Titolo 2	Spese in conto capitale	previsione di competenza	1.509.742,30	750.000,00	100.000,00	2.159.742,30
		<i>di cui già impegnato*</i>	1.076.142,30	0,00	0,00	1.076.142,30
		previsione di cassa	1.560.326,87	764.982,48	139.022,61	2.186.286,74
		<i>a fondo pluriennale vincolato</i>	0,00	0,00	0,00	0,00
Totale Programma 02	Altri ordini di istruzione non universitaria	previsione di competenza	1.584.742,30	762.000,00	100.000,00	2.246.742,30
		<i>di cui già impegnato*</i>	1.076.142,30	0,00	0,00	1.076.142,30
		previsione di cassa	1.666.750,21	776.982,48	139.501,85	2.304.230,84
		<i>a fondo pluriennale vincolato</i>	0,00	0,00	0,00	0,00
0406 Programma 06	Servizi ausiliari all'istruzione					
Titolo 1	Spese correnti					
Macroaggregato 103	Acquisto di beni e servizi					
39166/0	FORNITURA ACQUA POTABILE PER LA FUNZIONE	previsione di competenza	95.000,00	5.325,00	0,00	100.325,00
		<i>di cui già impegnato*</i>	0,00	0,00	0,00	0,00
		previsione di cassa	145.039,26	4.501,76	0,00	149.541,02
		<i>a fondo pluriennale vincolato</i>	0,00	0,00	0,00	0,00
39168/0	FORNITURA ACQUA POTABILE PER LA FUNZIONE	previsione di competenza	0,00	0,00	0,00	0,00
		<i>di cui già impegnato*</i>	0,00	0,00	0,00	0,00
		previsione di cassa	0,00	0,00	0,00	0,00
		<i>a fondo pluriennale vincolato</i>	0,00	0,00	0,00	0,00
Totale 103	Acquisto di beni e servizi	previsione di competenza	95.000,00	5.325,00	0,00	100.325,00
Macroaggregato		<i>di cui già impegnato*</i>	0,00	0,00	0,00	0,00
		previsione di cassa	145.039,26	4.501,76	0,00	149.541,02
		<i>a fondo pluriennale vincolato</i>	0,00	0,00	0,00	0,00
Totale Titolo 1	Spese correnti	previsione di competenza	95.000,00	5.325,00	0,00	100.325,00
		<i>di cui già impegnato*</i>	0,00	0,00	0,00	0,00
		previsione di cassa	145.039,26	4.501,76	0,00	149.541,02
		<i>a fondo pluriennale vincolato</i>	0,00	0,00	0,00	0,00
Titolo 2	Spese in conto capitale					
Macroaggregato 203	Contributi agli investimenti					
53002/0	TRASFERIMENTO CAPITALI PER CASA DELLO STUDENTE FONDI R.T. (FC 26007)	previsione di competenza	0,00	0,00	0,00	0,00
		<i>di cui già impegnato*</i>	0,00	0,00	0,00	0,00
		previsione di cassa	0,00	0,00	0,00	0,00
		<i>a fondo pluriennale vincolato</i>	0,00	0,00	0,00	0,00
Totale 203	Contributi agli investimenti	previsione di competenza	0,00	0,00	0,00	0,00
Macroaggregato		<i>di cui già impegnato*</i>	0,00	0,00	0,00	0,00
		previsione di cassa	0,00	0,00	0,00	0,00
		<i>a fondo pluriennale vincolato</i>	0,00	0,00	0,00	0,00
Totale Titolo 2	Spese in conto capitale	previsione di competenza	0,00	0,00	0,00	0,00
		<i>di cui già impegnato*</i>	0,00	0,00	0,00	0,00
		previsione di cassa	0,00	0,00	0,00	0,00
		<i>a fondo pluriennale vincolato</i>	0,00	0,00	0,00	0,00
Totale Programma 06	Servizi ausiliari all'istruzione	previsione di competenza	95.000,00	5.325,00	0,00	100.325,00
		<i>di cui già impegnato*</i>	0,00	0,00	0,00	0,00
		previsione di cassa	145.039,26	4.501,76	0,00	149.541,02
		<i>a fondo pluriennale vincolato</i>	0,00	0,00	0,00	0,00
Totale MISSIONE 04	Istruzione e diritto allo studio	previsione di competenza	2.045.418,15	1.147.325,00	204.675,00	2.988.068,15
		<i>di cui già impegnato*</i>	1.138.118,15	0,00	0,00	1.138.118,15
		previsione di cassa	2.224.062,42	1.161.484,24	245.719,34	3.139.827,32
		<i>a fondo pluriennale vincolato</i>	0,00	0,00	0,00	0,00

**SERVIZIO EDILIZIA PUBBLICA****SPESE PER MISSIONI, PROGRAMMI E MACROAGGREGATI PER CAPITOLI**

MISSIONE PROGRAMMA TITOLO MACROAGGREGATO CAPITOLO	DENOMINAZIONE		PREVISIONI INIZIALI ANNO 2020	VARIAZIONI		PREVISIONI DEFINITIVE ANNO 2020
				in aumento	in diminuzione	
MISSIONE	05	Tutela e valorizzazione dei beni e delle attività culturali				
0501 Programma	01	Valorizzazione dei beni di interesse storico				
Titolo 1	Spese correnti					
Macroaggregato 103	Acquisto di beni e servizi					
39830/6	MANUTENZIONE FORTEZZA MEDICEA (DPR380/01)	previsione di competenza di cui già impegnato* previsione di cassa a fondo pluriennale vincolato	2.500,00 0,00 2.500,76 0,00	0,00 0,00 0,00 0,00	0,00 0,00 0,76 0,00	2.500,00 0,00 2.500,00 0,00
39830/7	MANUTENZIONE FORTEZZA MEDICEA	previsione di competenza di cui già impegnato* previsione di cassa a fondo pluriennale vincolato	0,00 0,00 0,00 0,00	0,00 0,00 0,00 0,00	0,00 0,00 0,00 0,00	0,00 0,00 0,00 0,00
39830/8	MANUTENZIONE FORTEZZA MEDICEA (AVANZO IMP. SOGGIORNO)	previsione di competenza di cui già impegnato* previsione di cassa a fondo pluriennale vincolato	0,00 0,00 0,00 0,00	0,00 0,00 0,00 0,00	0,00 0,00 0,00 0,00	0,00 0,00 0,00 0,00
40450/8	MANUTENZIONE TEATRO (DPR380/01)	previsione di competenza di cui già impegnato* previsione di cassa a fondo pluriennale vincolato	2.000,00 0,00 3.000,00 0,00	0,00 0,00 0,00 0,00	0,00 0,00 0,00 0,00	2.000,00 0,00 3.000,00 0,00
40450/9	MANUTENZIONE TEATRO	previsione di competenza di cui già impegnato* previsione di cassa a fondo pluriennale vincolato	0,00 0,00 0,00 0,00	0,00 0,00 0,00 0,00	0,00 0,00 0,00 0,00	0,00 0,00 0,00 0,00
Totale 103 Macroaggregato	Acquisto di beni e servizi	previsione di competenza di cui già impegnato* previsione di cassa a fondo pluriennale vincolato	4.500,00 0,00 5.500,76 0,00	0,00 0,00 0,00 0,00	0,00 0,00 0,76 0,00	4.500,00 0,00 5.500,00 0,00
Totale Titolo 1	Spese correnti	previsione di competenza di cui già impegnato* previsione di cassa a fondo pluriennale vincolato	4.500,00 0,00 5.500,76 0,00	0,00 0,00 0,00 0,00	0,00 0,00 0,76 0,00	4.500,00 0,00 5.500,00 0,00
Titolo 2	Spese in conto capitale					
Macroaggregato 202	Investimenti fissi lordi e acquisto di terreni					
52718/0	SISTEMAZIONE BASTIONI MURA MEDICEE (F.C.23063 E.) posiz. 4285871/00	previsione di competenza di cui già impegnato* previsione di cassa a fondo pluriennale vincolato	0,00 0,00 0,00 0,00	0,00 0,00 0,00 0,00	0,00 0,00 0,00 0,00	0,00 0,00 0,00 0,00
52725/0	RECUPERO MURA MEDICEE (FONDI MPS) FC 13511	previsione di competenza di cui già impegnato* previsione di cassa a fondo pluriennale vincolato	0,00 0,00 185.266,67 0,00	185.266,67 0,00 0,00 185.266,67	0,00 0,00 0,00 0,00	185.266,67 0,00 185.266,67 185.266,67
52728/0	RECUPERO MURA ARCHEOLOGICHE ROSELLE (MPS) FC 13516	previsione di competenza di cui già impegnato* previsione di cassa a fondo pluriennale vincolato	0,00 0,00 0,00 0,00	0,00 0,00 0,00 0,00	0,00 0,00 0,00 0,00	0,00 0,00 0,00 0,00
52731/0	MURA MEDICEE: MAIANO 3' STRALCIO mutuo (FC 14368)	previsione di competenza di cui già impegnato* previsione di cassa a fondo pluriennale vincolato	0,00 0,00 0,00 0,00	0,00 0,00 0,00 0,00	0,00 0,00 0,00 0,00	0,00 0,00 0,00 0,00
52732/0	MURA POLIGONALI ROSELLE (4' STRALCIO) (MUTUO FC 14602)	previsione di competenza di cui già impegnato* previsione di cassa a fondo pluriennale vincolato	0,00 0,00 0,00 0,00	0,00 0,00 0,00 0,00	0,00 0,00 0,00 0,00	0,00 0,00 0,00 0,00
52736/0	RECUPERO CLARISSE MUTUO (FC 14312)	previsione di competenza di cui già impegnato*	0,00 0,00	0,00 0,00	0,00 0,00	0,00 0,00



SERVIZIO EDILIZIA PUBBLICA

SPESE PER MISSIONI, PROGRAMMI E MACROAGGREGATI PER CAPITOLI

MISSIONE PROGRAMMA TITOLO MACROAGGREGATO CAPITOLO	DENOMINAZIONE		PREVISIONI INIZIALI ANNO 2020	VARIAZIONI		PREVISIONI DEFINITIVE ANNO2020
				in aumento	in diminuzione	
		previsione di cassa	0,00	0,00	0,00	0,00
		<i>a fondo pluriennale vincolato</i>	0,00	0,00	0,00	0,00
52739/0	TORRE CASSERO MONTEPESCALI (FONDI MPS) FC 13519	previsione di competenza	0,00	0,00	0,00	0,00
		<i>di cui già impegnato*</i>	0,00	0,00	0,00	0,00
		previsione di cassa	0,00	0,00	0,00	0,00
		<i>a fondo pluriennale vincolato</i>	0,00	0,00	0,00	0,00
52750/0	ALLESTIMENTO FORTEZZA E ACQUARIO (MPS) FC 13542	previsione di competenza	0,00	0,00	0,00	0,00
		<i>di cui già impegnato*</i>	0,00	0,00	0,00	0,00
		previsione di cassa	0,00	0,00	0,00	0,00
		<i>a fondo pluriennale vincolato</i>	0,00	0,00	0,00	0,00
52758/0	MANUTENZIONE CINTE MURARIE (A.A.VINC DPR 380/01)	previsione di competenza	45.000,00	0,00	0,00	45.000,00
		<i>di cui già impegnato*</i>	45.000,00	0,00	0,00	45.000,00
		previsione di cassa	45.000,00	0,00	0,00	45.000,00
		<i>a fondo pluriennale vincolato</i>	0,00	0,00	0,00	0,00
Totale 202	Investimenti fissi lordi e acquisto di terreni	previsione di competenza	45.000,00	185.266,67	0,00	230.266,67
Macroaggregato		<i>di cui già impegnato*</i>	45.000,00	0,00	0,00	45.000,00
		previsione di cassa	230.266,67	0,00	0,00	230.266,67
		<i>a fondo pluriennale vincolato</i>	0,00	185.266,67	0,00	185.266,67
Totale Titolo 2	Spese in conto capitale	previsione di competenza	45.000,00	185.266,67	0,00	230.266,67
		<i>di cui già impegnato*</i>	45.000,00	0,00	0,00	45.000,00
		previsione di cassa	230.266,67	0,00	0,00	230.266,67
		<i>a fondo pluriennale vincolato</i>	0,00	185.266,67	0,00	185.266,67
Totale Programma 01	Valorizzazione dei beni di interesse storico	previsione di competenza	49.500,00	185.266,67	0,00	234.766,67
		<i>di cui già impegnato*</i>	45.000,00	0,00	0,00	45.000,00
		previsione di cassa	235.767,43	0,00	0,76	235.766,67
		<i>a fondo pluriennale vincolato</i>	0,00	185.266,67	0,00	185.266,67
0502 Programma 02	Attività culturali e interventi diversi nel settore culturale					
TITOLO 1	Spese correnti					
Macroaggregato 103	Acquisto di beni e servizi					
39560/6	MANUTENZIONE MUSEO ARCHEOLOGICO (DPR380/01) I.IVA	previsione di competenza	15.000,00	0,00	0,00	15.000,00
		<i>di cui già impegnato*</i>	0,00	0,00	0,00	0,00
		previsione di cassa	27.250,02	0,00	0,05	27.249,97
		<i>a fondo pluriennale vincolato</i>	0,00	0,00	0,00	0,00
39560/7	MANUTENZIONE MUSEO ARCHEOLOGICO (RIL IVA)	previsione di competenza	0,00	0,00	0,00	0,00
		<i>di cui già impegnato*</i>	0,00	0,00	0,00	0,00
		previsione di cassa	0,00	0,00	0,00	0,00
		<i>a fondo pluriennale vincolato</i>	0,00	0,00	0,00	0,00
40466/0	FORNITURA ACQUA POTABILE PER LA FUNZIONE (RILEVANTE IVA)	previsione di competenza	700,00	0,00	175,00	525,00
		<i>di cui già impegnato*</i>	0,00	0,00	0,00	0,00
		previsione di cassa	1.561,62	0,00	838,09	723,53
		<i>a fondo pluriennale vincolato</i>	0,00	0,00	0,00	0,00
Totale 103	Acquisto di beni e servizi	previsione di competenza	15.700,00	0,00	175,00	15.525,00
Macroaggregato		<i>di cui già impegnato*</i>	0,00	0,00	0,00	0,00
		previsione di cassa	28.811,64	0,00	838,14	27.973,50
		<i>a fondo pluriennale vincolato</i>	0,00	0,00	0,00	0,00
Totale Titolo 1	Spese correnti	previsione di competenza	15.700,00	0,00	175,00	15.525,00
		<i>di cui già impegnato*</i>	0,00	0,00	0,00	0,00
		previsione di cassa	28.811,64	0,00	838,14	27.973,50
		<i>a fondo pluriennale vincolato</i>	0,00	0,00	0,00	0,00
TITOLO 2	Spese in conto capitale					
Macroaggregato 202	Investimenti fissi lordi e acquisto di terreni					
52760/0	RECUPERO EX LICEO CLASSICO V. MAZZINI (RT - F.C. 13313)	previsione di competenza	0,00	0,00	0,00	0,00
		<i>di cui già impegnato*</i>	0,00	0,00	0,00	0,00
		previsione di cassa	0,00	0,00	0,00	0,00
		<i>a fondo pluriennale vincolato</i>	0,00	0,00	0,00	0,00
55387/0	REALIZZAZIONE PINACOTECA (DISMISSIONI)	previsione di competenza	0,00	0,00	0,00	0,00
		<i>di cui già impegnato*</i>	0,00	0,00	0,00	0,00
		previsione di cassa	0,00	0,00	0,00	0,00
		<i>a fondo pluriennale vincolato</i>	0,00	0,00	0,00	0,00



SERVIZIO EDILIZIA PUBBLICA

SPESE PER MISSIONI, PROGRAMMI E MACROAGGREGATI PER CAPITOLI

MISSIONE PROGRAMMA TITOLO MACROAGGREGATO CAPITOLO	DENOMINAZIONE		PREVISIONI INIZIALI ANNO 2020	VARIAZIONI		PREVISIONI DEFINITIVE ANNO 2020
				in aumento	in diminuzione	
55388/0	CENTRO NAZIONALE DOCUMENTAZIONE ETRUSCHI (FONDI RT FC 26002)	previsione di competenza	0,00	0,00	0,00	0,00
		di cui già impegnato*	0,00	0,00	0,00	0,00
		previsione di cassa	0,00	0,00	0,00	0,00
		a fondo pluriennale vincolato	0,00	0,00	0,00	0,00
55389/0	COMPLETAMENTO EX BIBLIOTECA V. MAZZINI (DISMISSIONI)	previsione di competenza	0,00	0,00	0,00	0,00
		di cui già impegnato*	0,00	0,00	0,00	0,00
		previsione di cassa	0,00	0,00	0,00	0,00
		a fondo pluriennale vincolato	0,00	0,00	0,00	0,00
55390/0	RESTAURO PIANO TERRA BIBLIOTECA CHELLIANA (FC 13548)	previsione di competenza	6.228,22	0,00	0,00	6.228,22
		di cui già impegnato*	6.228,22	0,00	0,00	6.228,22
		previsione di cassa	8.492,26	0,00	2.264,04	6.228,22
		a fondo pluriennale vincolato	0,00	0,00	0,00	0,00
55391/0	RESTAURO PIANO TERRA BIBLIOTECA CHELLIANA (FC 11900)	previsione di competenza	0,00	0,00	0,00	0,00
		di cui già impegnato*	0,00	0,00	0,00	0,00
		previsione di cassa	0,00	0,00	0,00	0,00
		a fondo pluriennale vincolato	0,00	0,00	0,00	0,00
55392/0	RESTAURO PIANO TERRA BIBLIOTECA CHELLIANA (FC 26001)	previsione di competenza	6.409,87	0,00	0,00	6.409,87
		di cui già impegnato*	6.409,87	0,00	0,00	6.409,87
		previsione di cassa	6.409,87	0,00	0,00	6.409,87
		a fondo pluriennale vincolato	0,00	0,00	0,00	0,00
55393/0	COMPLETAMENTO BIBLIOTECA CHELLIANA (AVANZO MUTUI)	previsione di competenza	922.000,00	0,00	0,00	922.000,00
		di cui già impegnato*	922.000,00	0,00	0,00	922.000,00
		previsione di cassa	922.000,00	0,00	0,00	922.000,00
		a fondo pluriennale vincolato	0,00	0,00	0,00	0,00
55394/0	COMPLETAMENTO BIBLIOTECA CHELLIANA (DPR 380/01)	previsione di competenza	50.473,77	10.274,80	0,00	60.748,57
		di cui già impegnato*	50.473,77	0,00	0,00	50.473,77
		previsione di cassa	60.748,57	0,00	0,00	60.748,57
		a fondo pluriennale vincolato	0,00	10.274,80	0,00	10.274,80
55395/0	RISTRUTTURAZIONE EDIFICIO EX GARIBALDI - MUTUO (FC 14319)	previsione di competenza	0,00	1.200.000,00	0,00	1.200.000,00
		di cui già impegnato*	0,00	0,00	0,00	0,00
		previsione di cassa	1.200.000,00	0,00	0,00	1.200.000,00
		a fondo pluriennale vincolato	0,00	1.200.000,00	0,00	1.200.000,00
55396/0	RISTRUTTURAZIONE EX GARIBALDI - FONDI STATO (FC 13561)	previsione di competenza	0,00	0,00	0,00	0,00
		di cui già impegnato*	0,00	0,00	0,00	0,00
		previsione di cassa	0,00	0,00	0,00	0,00
		a fondo pluriennale vincolato	0,00	0,00	0,00	0,00
55415/0	CENTRO DOCUMENTAZIONE ETRUSCHI (FONDI R.T. FC 13308)	previsione di competenza	0,00	0,00	0,00	0,00
		di cui già impegnato*	0,00	0,00	0,00	0,00
		previsione di cassa	0,00	0,00	0,00	0,00
		a fondo pluriennale vincolato	0,00	0,00	0,00	0,00
55682/0	ALLESTIMENTO BIBLIOTECA CHELLIANA (DISMISSIONI)	previsione di competenza	0,00	0,00	0,00	0,00
		di cui già impegnato*	0,00	0,00	0,00	0,00
		previsione di cassa	0,00	0,00	0,00	0,00
		a fondo pluriennale vincolato	0,00	0,00	0,00	0,00
Totale 202	Investimenti fissi lordi e acquisto di terreni	previsione di competenza	985.111,86	1.210.274,80	0,00	2.195.386,66
Macroaggregato		di cui già impegnato*	985.111,86	0,00	0,00	985.111,86
		previsione di cassa	2.197.650,70	0,00	2.264,04	2.195.386,66
		a fondo pluriennale vincolato	0,00	1.210.274,80	0,00	1.210.274,80
Totale Titolo 2	Spese in conto capitale	previsione di competenza	985.111,86	1.210.274,80	0,00	2.195.386,66
		di cui già impegnato*	985.111,86	0,00	0,00	985.111,86
		previsione di cassa	2.197.650,70	0,00	2.264,04	2.195.386,66
		a fondo pluriennale vincolato	0,00	1.210.274,80	0,00	1.210.274,80
Totale Programma 02	Attività culturali e interventi diversi nel settore culturale	previsione di competenza	1.000.811,86	1.210.274,80	175,00	2.210.911,66
		di cui già impegnato*	985.111,86	0,00	0,00	985.111,86
		previsione di cassa	2.226.462,34	0,00	3.102,18	2.223.360,16
		a fondo pluriennale vincolato	0,00	1.210.274,80	0,00	1.210.274,80

**SERVIZIO EDILIZIA PUBBLICA****SPESE PER MISSIONI, PROGRAMMI E MACROAGGREGATI PER CAPITOLI**

MISSIONE PROGRAMMA TITOLO MACROAGGREGATO CAPITOLO	DENOMINAZIONE		PREVISIONI INIZIALI ANNO 2020	VARIAZIONI		PREVISIONI DEFINITIVE ANNO 2020
				in aumento	in diminuzione	
<i>Totale MISSIONE 05</i>	<i>Tutela e valorizzazione dei beni e delle attività culturali</i>	previsione di competenza <i>di cui già impegnato*</i>	1.050.311,86 1.030.111,86	1.395.541,47 0,00	175,00 0,00	2.445.678,33 1.030.111,86
		previsione di cassa	2.462.229,77	0,00	3.102,94	2.459.126,83
		<i>a fondo pluriennale vincolato</i>	0,00	1.395.541,47	0,00	1.395.541,47

**SERVIZIO EDILIZIA PUBBLICA****SPESE PER MISSIONI, PROGRAMMI E MACROAGGREGATI PER CAPITOLI**

MISSIONE PROGRAMMA TITOLO MACROAGGREGATO CAPITOLO	DENOMINAZIONE		PREVISIONI INIZIALI ANNO 2020	VARIAZIONI		PREVISIONI DEFINITIVE ANNO2020
				in aumento	in diminuzione	
MISSIONE 06	Politiche giovanili, sport e tempo libero					
0601 Programma 01	Sport e tempo libero					
TITOLO 1	Spese correnti					
Macroaggregato 103	Acquisto di beni e servizi					
46781/0	MANUTENZIONE IMPIANTI SPORTIVI	previsione di competenza <i>di cui già impegnato*</i> previsione di cassa <i>a fondo pluriennale vincolato</i>	0,00 0,00 0,00 0,00	0,00 0,00 0,00 0,00	0,00 0,00 0,00 0,00	0,00 0,00 0,00 0,00
46810/1	BENI SPECIFICI PER LE PISCINE (RILEVANTE IVA)	previsione di competenza <i>di cui già impegnato*</i> previsione di cassa <i>a fondo pluriennale vincolato</i>	0,00 0,00 0,00 0,00	0,00 0,00 0,00 0,00	0,00 0,00 0,00 0,00	0,00 0,00 0,00 0,00
46813/0	MANUTENZIONI ORDINARIE PISCINE (DPR 380/01) (IVA)	previsione di competenza <i>di cui già impegnato*</i> previsione di cassa <i>a fondo pluriennale vincolato</i>	0,00 0,00 0,00 0,00	0,00 0,00 0,00 0,00	0,00 0,00 0,00 0,00	0,00 0,00 0,00 0,00
46831/0	FORNITURA ACQUA PER PISCINE (RILEVANTE IVA)	previsione di competenza <i>di cui già impegnato*</i> previsione di cassa <i>a fondo pluriennale vincolato</i>	88.500,00 0,00 114.222,04 0,00	6.500,00 0,00 6.327,33 0,00	0,00 0,00 0,00 0,00	95.000,00 0,00 120.549,37 0,00
46832/0	FORNITURA ACQUA PER PISCINE - RIL. IVA	previsione di competenza <i>di cui già impegnato*</i> previsione di cassa <i>a fondo pluriennale vincolato</i>	0,00 0,00 0,00 0,00	0,00 0,00 0,00 0,00	0,00 0,00 0,00 0,00	0,00 0,00 0,00 0,00
Totale Macroaggregato 103	Acquisto di beni e servizi	previsione di competenza <i>di cui già impegnato*</i> previsione di cassa <i>a fondo pluriennale vincolato</i>	88.500,00 0,00 114.222,04 0,00	6.500,00 0,00 6.327,33 0,00	0,00 0,00 0,00 0,00	95.000,00 0,00 120.549,37 0,00
Totale Titolo 1	Spese correnti	previsione di competenza <i>di cui già impegnato*</i> previsione di cassa <i>a fondo pluriennale vincolato</i>	88.500,00 0,00 114.222,04 0,00	6.500,00 0,00 6.327,33 0,00	0,00 0,00 0,00 0,00	95.000,00 0,00 120.549,37 0,00
TITOLO 2	Spese in conto capitale					
Macroaggregato 202	Investimenti fissi lordi e acquisto di terreni					
68016/0	COMPLETAMENTO IMPIANTI SPORTIV V.GIOTTO-F.C.14117	previsione di competenza <i>di cui già impegnato*</i> previsione di cassa <i>a fondo pluriennale vincolato</i>	0,00 0,00 0,00 0,00	0,00 0,00 0,00 0,00	0,00 0,00 0,00 0,00	0,00 0,00 0,00 0,00
68022/0	COMPLETAMENTO BASEBALL VIA ORCAGNA (mutuo FC 14372)	previsione di competenza <i>di cui già impegnato*</i> previsione di cassa <i>a fondo pluriennale vincolato</i>	0,00 0,00 0,00 0,00	0,00 0,00 0,00 0,00	0,00 0,00 0,00 0,00	0,00 0,00 0,00 0,00
68025/0	TRIBUNE CALCIO BRACCAGNI (FC .20010 BOC)	previsione di competenza <i>di cui già impegnato*</i> previsione di cassa <i>a fondo pluriennale vincolato</i>	0,00 0,00 0,00 0,00	0,00 0,00 0,00 0,00	0,00 0,00 0,00 0,00	0,00 0,00 0,00 0,00
68042/0	MESSA A NORMA IMPIANTI SPORTIVI (F.C.14235 E.)	previsione di competenza <i>di cui già impegnato*</i> previsione di cassa <i>a fondo pluriennale vincolato</i>	0,00 0,00 0,00 0,00	0,00 0,00 0,00 0,00	0,00 0,00 0,00 0,00	0,00 0,00 0,00 0,00
68043/0	INTERVENTI DI RIQUALIFICAZIONE IMPIANTI SPORTIVI (STATO)	previsione di competenza <i>di cui già impegnato*</i> previsione di cassa <i>a fondo pluriennale vincolato</i>	26.517,47 26.517,47 26.517,47 0,00	0,00 0,00 0,00 0,00	0,00 0,00 0,00 0,00	26.517,47 26.517,47 26.517,47 0,00
68045/0	FONDI REGIONALI PER IMPIANTI SPORTIVI (FC 13291)	previsione di competenza <i>di cui già impegnato*</i>	51.395,66 1.395,66	0,00 0,00	0,00 0,00	51.395,66 1.395,66



SERVIZIO EDILIZIA PUBBLICA

SPESE PER MISSIONI, PROGRAMMI E MACROAGGREGATI PER CAPITOLI

MISSIONE PROGRAMMA TITOLO MACROAGGREGATO CAPITOLO	DENOMINAZIONE		PREVISIONI INIZIALI ANNO 2020	VARIAZIONI		PREVISIONI DEFINITIVE ANNO2020
				in aumento	in diminuzione	
		previsione di cassa	51.395,66	0,00	0,00	51.395,66
		<i>a fondo pluriennale vincolato</i>	<i>0,00</i>	<i>0,00</i>	<i>0,00</i>	<i>0,00</i>
68046/0	MANUTENZIONE IMPIANTI SPORTIVI (DISMISSIONI)	previsione di competenza	150.000,00	0,00	100.000,00	50.000,00
		<i>di cui già impegnato*</i>	<i>0,00</i>	<i>0,00</i>	<i>0,00</i>	<i>0,00</i>
		previsione di cassa	150.000,00	0,00	100.000,00	50.000,00
		<i>a fondo pluriennale vincolato</i>	<i>0,00</i>	<i>0,00</i>	<i>0,00</i>	<i>0,00</i>
68047/0	LAVORI RIQUALIFICAZIONE PALAZZETTO DI VIA AUSTRIA (DISMISSIONI)	previsione di competenza	110.000,00	0,00	110.000,00	0,00
		<i>di cui già impegnato*</i>	<i>0,00</i>	<i>0,00</i>	<i>0,00</i>	<i>0,00</i>
		previsione di cassa	110.000,00	0,00	110.000,00	0,00
		<i>a fondo pluriennale vincolato</i>	<i>0,00</i>	<i>0,00</i>	<i>0,00</i>	<i>0,00</i>
68048/0	INTERVENTI IMPIANTI SPORTIVI (AVANZO AMMINISTRAZIONE DPR 380/01)	previsione di competenza	0,00	50.000,00	0,00	50.000,00
		<i>di cui già impegnato*</i>	<i>0,00</i>	<i>0,00</i>	<i>0,00</i>	<i>0,00</i>
		previsione di cassa	0,00	50.000,00	0,00	50.000,00
		<i>a fondo pluriennale vincolato</i>	<i>0,00</i>	<i>0,00</i>	<i>0,00</i>	<i>0,00</i>
68049/0	LAVORI RIQUALIFICAZIONE PALAZZETTO DI VIA AUSTRIA (MUTUO FC 21090)	previsione di competenza	0,00	110.000,00	0,00	110.000,00
		<i>di cui già impegnato*</i>	<i>0,00</i>	<i>0,00</i>	<i>0,00</i>	<i>0,00</i>
		previsione di cassa	0,00	110.000,00	0,00	110.000,00
		<i>a fondo pluriennale vincolato</i>	<i>0,00</i>	<i>0,00</i>	<i>0,00</i>	<i>0,00</i>
68050/0	MANUTENZIONE IMPIANTI SPORTIVI (DPR 380/01)	previsione di competenza	252.937,69	250.000,00	0,00	502.937,69
		<i>di cui già impegnato*</i>	<i>212.937,69</i>	<i>0,00</i>	<i>0,00</i>	<i>212.937,69</i>
		previsione di cassa	255.880,23	249.134,30	0,00	505.014,53
		<i>a fondo pluriennale vincolato</i>	<i>0,00</i>	<i>0,00</i>	<i>0,00</i>	<i>0,00</i>
68052/0	INTERVENTI SU IMPIANTI SPORTIVI (AVANZO AMMNE INVESTIMENTI)	previsione di competenza	0,00	0,00	0,00	0,00
		<i>di cui già impegnato*</i>	<i>0,00</i>	<i>0,00</i>	<i>0,00</i>	<i>0,00</i>
		previsione di cassa	0,00	0,00	0,00	0,00
		<i>a fondo pluriennale vincolato</i>	<i>0,00</i>	<i>0,00</i>	<i>0,00</i>	<i>0,00</i>
68053/0	FONDI REGIONE INTERVENTI SUL PATRIMONIO (FC 13298)	previsione di competenza	25.000,00	0,00	0,00	25.000,00
		<i>di cui già impegnato*</i>	<i>0,00</i>	<i>0,00</i>	<i>0,00</i>	<i>0,00</i>
		previsione di cassa	25.000,00	0,00	0,00	25.000,00
		<i>a fondo pluriennale vincolato</i>	<i>0,00</i>	<i>0,00</i>	<i>0,00</i>	<i>0,00</i>
68054/0	INTERVENTI SU IMPIANTI SPORTIVI (AVANZO AMM. LIBERO)	previsione di competenza	0,00	0,00	0,00	0,00
		<i>di cui già impegnato*</i>	<i>0,00</i>	<i>0,00</i>	<i>0,00</i>	<i>0,00</i>
		previsione di cassa	409,16	0,00	0,00	409,16
		<i>a fondo pluriennale vincolato</i>	<i>0,00</i>	<i>0,00</i>	<i>0,00</i>	<i>0,00</i>
68055/0	MANUTENZIONE STRAORDINARIA CAMPI DI CALCIO (A.A.VINC DPR 380/01)	previsione di competenza	0,00	0,00	0,00	0,00
		<i>di cui già impegnato*</i>	<i>0,00</i>	<i>0,00</i>	<i>0,00</i>	<i>0,00</i>
		previsione di cassa	0,00	0,00	0,00	0,00
		<i>a fondo pluriennale vincolato</i>	<i>0,00</i>	<i>0,00</i>	<i>0,00</i>	<i>0,00</i>
68056/0	COPERTURA PISTA PATTINAGGIO V. MERCURIO (A.A. VINC)	previsione di competenza	0,00	0,00	0,00	0,00
		<i>di cui già impegnato*</i>	<i>0,00</i>	<i>0,00</i>	<i>0,00</i>	<i>0,00</i>
		previsione di cassa	0,00	0,00	0,00	0,00
		<i>a fondo pluriennale vincolato</i>	<i>0,00</i>	<i>0,00</i>	<i>0,00</i>	<i>0,00</i>
68057/0	COPERTURA PISTA DI PATTINAGGIO V. MERCURIO (RT - F.C. 13317)	previsione di competenza	0,00	0,00	0,00	0,00
		<i>di cui già impegnato*</i>	<i>0,00</i>	<i>0,00</i>	<i>0,00</i>	<i>0,00</i>
		previsione di cassa	0,00	0,00	0,00	0,00
		<i>a fondo pluriennale vincolato</i>	<i>0,00</i>	<i>0,00</i>	<i>0,00</i>	<i>0,00</i>
68058/0	SOSTITUZIONE INFISSI PALAZZETTO DELLO SPORT (FC 11900)	previsione di competenza	0,00	0,00	0,00	0,00
		<i>di cui già impegnato*</i>	<i>0,00</i>	<i>0,00</i>	<i>0,00</i>	<i>0,00</i>
		previsione di cassa	0,00	0,00	0,00	0,00
		<i>a fondo pluriennale vincolato</i>	<i>0,00</i>	<i>0,00</i>	<i>0,00</i>	<i>0,00</i>
68059/0	RIFACIMENTO SPOGLIATOI ALBERESE (FC 11900)	previsione di competenza	0,00	0,00	0,00	0,00
		<i>di cui già impegnato*</i>	<i>0,00</i>	<i>0,00</i>	<i>0,00</i>	<i>0,00</i>
		previsione di cassa	0,00	0,00	0,00	0,00
		<i>a fondo pluriennale vincolato</i>	<i>0,00</i>	<i>0,00</i>	<i>0,00</i>	<i>0,00</i>
68061/0	INCARICHI ESTERNI PER IMPIANTI SPORTIVI (DPR 380/01)	previsione di competenza	12.517,41	0,00	0,00	12.517,41

**SERVIZIO EDILIZIA PUBBLICA****SPESE PER MISSIONI, PROGRAMMI E MACROAGGREGATI PER CAPITOLI**

MISSIONE PROGRAMMA TITOLO MACROAGGREGATO CAPITOLO	DENOMINAZIONE		PREVISIONI INIZIALI ANNO 2020	VARIAZIONI		PREVISIONI DEFINITIVE ANNO 2020
				in aumento	in diminuzione	
		<i>di cui già impegnato*</i>	12.517,41	0,00	0,00	12.517,41
		previsione di cassa	12.517,51	0,00	0,10	12.517,41
		<i>a fondo pluriennale vincolato</i>	0,00	0,00	0,00	0,00
68065/0	INTERVENTI IMPIANTI SPORTIVI (AV. VINCOLATO)	previsione di competenza	0,00	0,00	0,00	0,00
		<i>di cui già impegnato*</i>	0,00	0,00	0,00	0,00
		previsione di cassa	0,00	0,00	0,00	0,00
		<i>a fondo pluriennale vincolato</i>	0,00	0,00	0,00	0,00
68070/0	COMPLETAMENTO PISTA CAMPO ZAULI (A. DPR 380/01)	previsione di competenza	0,00	0,00	0,00	0,00
		<i>di cui già impegnato*</i>	0,00	0,00	0,00	0,00
		previsione di cassa	4.851,41	0,00	4.851,41	0,00
		<i>a fondo pluriennale vincolato</i>	0,00	0,00	0,00	0,00
Totale 202	Investimenti fissi lordi e acquisto di terreni	previsione di competenza	628.368,23	410.000,00	210.000,00	828.368,23
Macroaggregato		<i>di cui già impegnato*</i>	253.368,23	0,00	0,00	253.368,23
		previsione di cassa	636.571,44	409.134,30	214.851,51	830.854,23
		<i>a fondo pluriennale vincolato</i>	0,00	0,00	0,00	0,00
Totale Titolo 2	Spese in conto capitale	previsione di competenza	628.368,23	410.000,00	210.000,00	828.368,23
		<i>di cui già impegnato*</i>	253.368,23	0,00	0,00	253.368,23
		previsione di cassa	636.571,44	409.134,30	214.851,51	830.854,23
		<i>a fondo pluriennale vincolato</i>	0,00	0,00	0,00	0,00
Totale Programma 01	Sport e tempo libero	previsione di competenza	716.868,23	416.500,00	210.000,00	923.368,23
		<i>di cui già impegnato*</i>	253.368,23	0,00	0,00	253.368,23
		previsione di cassa	750.793,48	415.461,63	214.851,51	951.403,60
		<i>a fondo pluriennale vincolato</i>	0,00	0,00	0,00	0,00
Totale MISSIONE 06	Politiche giovanili, sport e tempo libero	previsione di competenza	716.868,23	416.500,00	210.000,00	923.368,23
		<i>di cui già impegnato*</i>	253.368,23	0,00	0,00	253.368,23
		previsione di cassa	750.793,48	415.461,63	214.851,51	951.403,60
		<i>a fondo pluriennale vincolato</i>	0,00	0,00	0,00	0,00

**SERVIZIO EDILIZIA PUBBLICA****SPESE PER MISSIONI, PROGRAMMI E MACROAGGREGATI PER CAPITOLI**

MISSIONE PROGRAMMA TITOLO MACROAGGREGATO CAPITOLO	DENOMINAZIONE		PREVISIONI INIZIALI ANNO 2020	VARIAZIONI		PREVISIONI DEFINITIVE ANNO 2020
				in aumento	in diminuzione	
<i>MISSIONE</i> 07	<i>Turismo</i>					
0701 Programma 01	Sviluppo e valorizzazione del turismo					
Titolo 2	Spese in conto capitale					
Macroaggregato 202	Investimenti fissi lordi e acquisto di terreni					
82010/0	RECUPERO EX COLONIA SAN ROCCO (DISMISSIONI)	previsione di competenza	0,00	0,00	0,00	0,00
		di cui già impegnato*	0,00	0,00	0,00	0,00
		previsione di cassa	0,00	0,00	0,00	0,00
		a fondo pluriennale vincolato	0,00	0,00	0,00	0,00
Totale 202	Investimenti fissi lordi e acquisto di terreni	previsione di competenza	0,00	0,00	0,00	0,00
Macroaggregato		di cui già impegnato*	0,00	0,00	0,00	0,00
		previsione di cassa	0,00	0,00	0,00	0,00
		a fondo pluriennale vincolato	0,00	0,00	0,00	0,00
Totale Titolo 2	Spese in conto capitale	previsione di competenza	0,00	0,00	0,00	0,00
		di cui già impegnato*	0,00	0,00	0,00	0,00
		previsione di cassa	0,00	0,00	0,00	0,00
		a fondo pluriennale vincolato	0,00	0,00	0,00	0,00
Totale Programma 01	Sviluppo e valorizzazione del turismo	previsione di competenza	0,00	0,00	0,00	0,00
		di cui già impegnato*	0,00	0,00	0,00	0,00
		previsione di cassa	0,00	0,00	0,00	0,00
		a fondo pluriennale vincolato	0,00	0,00	0,00	0,00
Totale MISSIONE 07	Turismo	previsione di competenza	0,00	0,00	0,00	0,00
		di cui già impegnato*	0,00	0,00	0,00	0,00
		previsione di cassa	0,00	0,00	0,00	0,00
		a fondo pluriennale vincolato	0,00	0,00	0,00	0,00



SERVIZIO EDILIZIA PUBBLICA

SPESE PER MISSIONI, PROGRAMMI E MACROAGGREGATI PER CAPITOLI

MISSIONE PROGRAMMA TITOLO MACROAGGREGATO CAPITOLO	DENOMINAZIONE		PREVISIONI INIZIALI ANNO 2020	VARIAZIONI		PREVISIONI DEFINITIVE ANNO 2020
				in aumento	in diminuzione	
MISSIONE 08	Aspetto del territorio ed edilizia abitativa					
0801 Programma 01	Urbanistica e assetto del territorio					
TITOLO 1	Spese correnti					
Macroaggregato 103	Acquisto di beni e servizi					
41634/0	FORNITURA ACQUA POTABILE PER LA FUNZIONE	previsione di competenza	19.500,00	0,00	4.875,00	14.625,00
		di cui già impegnato*	0,00	0,00	0,00	0,00
		previsione di cassa	37.836,49	0,00	11.969,43	25.867,06
		a fondo pluriennale vincolato	0,00	0,00	0,00	0,00
41637/0	FORNITURA ACQUA POTABILE PER LA FUNZIONE	previsione di competenza	0,00	0,00	0,00	0,00
		di cui già impegnato*	0,00	0,00	0,00	0,00
		previsione di cassa	0,00	0,00	0,00	0,00
		a fondo pluriennale vincolato	0,00	0,00	0,00	0,00
Totale 103 Macroaggregato	Acquisto di beni e servizi	previsione di competenza	19.500,00	0,00	4.875,00	14.625,00
		di cui già impegnato*	0,00	0,00	0,00	0,00
		previsione di cassa	37.836,49	0,00	11.969,43	25.867,06
		a fondo pluriennale vincolato	0,00	0,00	0,00	0,00
Totale Titolo 1	Spese correnti	previsione di competenza	19.500,00	0,00	4.875,00	14.625,00
		di cui già impegnato*	0,00	0,00	0,00	0,00
		previsione di cassa	37.836,49	0,00	11.969,43	25.867,06
		a fondo pluriennale vincolato	0,00	0,00	0,00	0,00
TITOLO 2	Spese in conto capitale					
Macroaggregato 202	Investimenti fissi lordi e acquisto di terreni					
56485/0	BANDO PERIFERIE - DEMOLIZIONE RUDERE TERME (FC 13556)	previsione di competenza	0,00	0,00	0,00	0,00
		di cui già impegnato*	0,00	0,00	0,00	0,00
		previsione di cassa	250.528,22	0,00	0,00	250.528,22
		a fondo pluriennale vincolato	0,00	0,00	0,00	0,00
Totale 202 Macroaggregato	Investimenti fissi lordi e acquisto di terreni	previsione di competenza	0,00	0,00	0,00	0,00
		di cui già impegnato*	0,00	0,00	0,00	0,00
		previsione di cassa	250.528,22	0,00	0,00	250.528,22
		a fondo pluriennale vincolato	0,00	0,00	0,00	0,00
Totale Titolo 2	Spese in conto capitale	previsione di competenza	0,00	0,00	0,00	0,00
		di cui già impegnato*	0,00	0,00	0,00	0,00
		previsione di cassa	250.528,22	0,00	0,00	250.528,22
		a fondo pluriennale vincolato	0,00	0,00	0,00	0,00
Totale Programma 01	Urbanistica e assetto del territorio	previsione di competenza	19.500,00	0,00	4.875,00	14.625,00
		di cui già impegnato*	0,00	0,00	0,00	0,00
		previsione di cassa	288.364,71	0,00	11.969,43	276.395,28
		a fondo pluriennale vincolato	0,00	0,00	0,00	0,00
Totale MISSIONE 08	Aspetto del territorio ed edilizia abitativa	previsione di competenza	19.500,00	0,00	4.875,00	14.625,00
		di cui già impegnato*	0,00	0,00	0,00	0,00
		previsione di cassa	288.364,71	0,00	11.969,43	276.395,28
		a fondo pluriennale vincolato	0,00	0,00	0,00	0,00

**SERVIZIO EDILIZIA PUBBLICA****SPESE PER MISSIONI, PROGRAMMI E MACROAGGREGATI PER CAPITOLI**

MISSIONE PROGRAMMA TITOLO MACROAGGREGATO CAPITOLO	DENOMINAZIONE		PREVISIONI INIZIALI ANNO 2020	VARIAZIONI		PREVISIONI DEFINITIVE ANNO2020
				in aumento	in diminuzione	
MISSIONE	09	Sviluppo sostenibile e tutela del territorio e dell'ambiente				
0902 Programma	02	Tutela, valorizzazione e recupero ambientale				
Titolo 1	Spese correnti					
Macroaggregato 103	Acquisto di beni e servizi					
46522/0	FORNITURA ACQUA POTABILE PER LA FUNZIONE	previsione di competenza	61.500,00	0,00	5.375,00	56.125,00
		di cui già impegnato*	0,00	0,00	0,00	0,00
		previsione di cassa	99.013,03	0,00	5.379,94	93.633,09
		a fondo pluriennale vincolato	0,00	0,00	0,00	0,00
46526/0	FORNITURA ACQUA POTABILE PER LA FUNZIONE	previsione di competenza	0,00	0,00	0,00	0,00
		di cui già impegnato*	0,00	0,00	0,00	0,00
		previsione di cassa	0,00	0,00	0,00	0,00
		a fondo pluriennale vincolato	0,00	0,00	0,00	0,00
46559/0	MANUTENZIONE MURA MEDICEE (AVANZO IMP. SOGGIORNO)	previsione di competenza	0,00	0,00	0,00	0,00
		di cui già impegnato*	0,00	0,00	0,00	0,00
		previsione di cassa	0,00	0,00	0,00	0,00
		a fondo pluriennale vincolato	0,00	0,00	0,00	0,00
46560/0	MANUTENZIONE MURA MEDICEE (DPR380/01)	previsione di competenza	6.695,00	0,00	0,00	6.695,00
		di cui già impegnato*	0,00	0,00	0,00	0,00
		previsione di cassa	11.582,72	0,00	101,38	11.481,34
		a fondo pluriennale vincolato	0,00	0,00	0,00	0,00
46561/0	MANUTENZIONE VERDE MURA MEDICEE (FC 632)	previsione di competenza	0,00	0,00	0,00	0,00
		di cui già impegnato*	0,00	0,00	0,00	0,00
		previsione di cassa	0,00	0,00	0,00	0,00
		a fondo pluriennale vincolato	0,00	0,00	0,00	0,00
Totale 103	Acquisto di beni e servizi	previsione di competenza	68.195,00	0,00	5.375,00	62.820,00
Macroaggregato		di cui già impegnato*	0,00	0,00	0,00	0,00
		previsione di cassa	110.595,75	0,00	5.481,32	105.114,43
		a fondo pluriennale vincolato	0,00	0,00	0,00	0,00
Totale Titolo 1	Spese correnti	previsione di competenza	68.195,00	0,00	5.375,00	62.820,00
		di cui già impegnato*	0,00	0,00	0,00	0,00
		previsione di cassa	110.595,75	0,00	5.481,32	105.114,43
		a fondo pluriennale vincolato	0,00	0,00	0,00	0,00
Titolo 2	Spese in conto capitale					
Macroaggregato 202	Investimenti fissi lordi e acquisto di terreni					
66408/0	INTERVENTI DI RIQUALIFICAZIONE AMBIENTALE (AV. IMP. SOGGIORNO)	previsione di competenza	0,00	0,00	0,00	0,00
		di cui già impegnato*	0,00	0,00	0,00	0,00
		previsione di cassa	0,00	0,00	0,00	0,00
		a fondo pluriennale vincolato	0,00	0,00	0,00	0,00
Totale 202	Investimenti fissi lordi e acquisto di terreni	previsione di competenza	0,00	0,00	0,00	0,00
Macroaggregato		di cui già impegnato*	0,00	0,00	0,00	0,00
		previsione di cassa	0,00	0,00	0,00	0,00
		a fondo pluriennale vincolato	0,00	0,00	0,00	0,00
Totale Titolo 2	Spese in conto capitale	previsione di competenza	0,00	0,00	0,00	0,00
		di cui già impegnato*	0,00	0,00	0,00	0,00
		previsione di cassa	0,00	0,00	0,00	0,00
		a fondo pluriennale vincolato	0,00	0,00	0,00	0,00
Totale Programma 02	Tutela, valorizzazione e recupero ambientale	previsione di competenza	68.195,00	0,00	5.375,00	62.820,00
		di cui già impegnato*	0,00	0,00	0,00	0,00
		previsione di cassa	110.595,75	0,00	5.481,32	105.114,43
		a fondo pluriennale vincolato	0,00	0,00	0,00	0,00
0904 Programma	04	Servizio idrico integrato				
Titolo 1	Spese correnti					
Macroaggregato 103	Acquisto di beni e servizi					
45331/0	FORNITURA ACQUA CASA DELL'ACQUA (RILEVANTE IVA)	previsione di competenza	16.000,00	0,00	1.000,00	15.000,00
		di cui già impegnato*	0,00	0,00	0,00	0,00
		previsione di cassa	35.410,46	0,00	10.231,68	25.178,78
		a fondo pluriennale vincolato	0,00	0,00	0,00	0,00

**SERVIZIO EDILIZIA PUBBLICA****SPESE PER MISSIONI, PROGRAMMI E MACROAGGREGATI PER CAPITOLI**

MISSIONE PROGRAMMA TITOLO MACROAGGREGATO CAPITOLO	DENOMINAZIONE		PREVISIONI INIZIALI ANNO 2020	VARIAZIONI		PREVISIONI DEFINITIVE ANNO 2020
				in aumento	in diminuzione	
45333/0	FORNITURA ACQUA CASA DELL'ACQUA (RILEVANTE IVA)	previsione di competenza	0,00	0,00	0,00	0,00
		<i>di cui già impegnato*</i>	0,00	0,00	0,00	0,00
		previsione di cassa	0,00	0,00	0,00	0,00
		<i>a fondo pluriennale vincolato</i>	0,00	0,00	0,00	0,00
Totale 103	Acquisto di beni e servizi	previsione di competenza	16.000,00	0,00	1.000,00	15.000,00
Macroaggregato		<i>di cui già impegnato*</i>	0,00	0,00	0,00	0,00
		previsione di cassa	35.410,46	0,00	10.231,68	25.178,78
		<i>a fondo pluriennale vincolato</i>	0,00	0,00	0,00	0,00
Totale Titolo 1	Spese correnti	previsione di competenza	16.000,00	0,00	1.000,00	15.000,00
		<i>di cui già impegnato*</i>	0,00	0,00	0,00	0,00
		previsione di cassa	35.410,46	0,00	10.231,68	25.178,78
		<i>a fondo pluriennale vincolato</i>	0,00	0,00	0,00	0,00
Totale Programma 04	Servizio idrico integrato	previsione di competenza	16.000,00	0,00	1.000,00	15.000,00
		<i>di cui già impegnato*</i>	0,00	0,00	0,00	0,00
		previsione di cassa	35.410,46	0,00	10.231,68	25.178,78
		<i>a fondo pluriennale vincolato</i>	0,00	0,00	0,00	0,00
Totale MISSIONE 09	Sviluppo sostenibile e tutela del territorio e dell'ambiente	previsione di competenza	84.195,00	0,00	6.375,00	77.820,00
		<i>di cui già impegnato*</i>	0,00	0,00	0,00	0,00
		previsione di cassa	146.006,21	0,00	15.713,00	130.293,21
		<i>a fondo pluriennale vincolato</i>	0,00	0,00	0,00	0,00



SERVIZIO EDILIZIA PUBBLICA

SPESE PER MISSIONI, PROGRAMMI E MACROAGGREGATI PER CAPITOLI

MISSIONE PROGRAMMA TITOLO MACROAGGREGATO CAPITOLO	DENOMINAZIONE		PREVISIONI INIZIALI ANNO 2020	VARIAZIONI		PREVISIONI DEFINITIVE ANNO 2020
				in aumento	in diminuzione	
MISSIONE 12	Diritti sociali, politiche sociali e famiglia					
1201 Programma 01	Interventi per l'infanzia e i minori e per asili nido					
TITOLO 1	Spese correnti					
Macroaggregato 103	Acquisto di beni e servizi					
46117/0	FORNITURA ACQUA POTABILE ASILI NIDO (RIL. IVA)	previsione di competenza di cui già impegnato* previsione di cassa a fondo pluriennale vincolato	18.000,00 0,00 34.566,63 0,00	0,00 0,00 0,00 0,00	4.500,00 0,00 10.709,28 0,00	13.500,00 0,00 23.857,35 0,00
46150/0	MANUTENZIONE ASILI NIDO (DPR380/01)-RILEVANTE FINI IVA	previsione di competenza di cui già impegnato* previsione di cassa a fondo pluriennale vincolato	20.000,00 0,00 31.445,26 0,00	0,00 0,00 0,00 0,00	0,00 0,00 406,35 0,00	20.000,00 0,00 31.038,91 0,00
46151/0	MANUTENZIONE ASILI NIDO (RIL IVA)	previsione di competenza di cui già impegnato* previsione di cassa a fondo pluriennale vincolato	0,00 0,00 0,00 0,00	6.000,00 0,00 6.000,00 0,00	0,00 0,00 0,00 0,00	6.000,00 0,00 6.000,00 0,00
Totale 103 Macroaggregato	Acquisto di beni e servizi	previsione di competenza di cui già impegnato* previsione di cassa a fondo pluriennale vincolato	38.000,00 0,00 66.011,89 0,00	6.000,00 0,00 6.000,00 0,00	4.500,00 0,00 11.115,63 0,00	39.500,00 0,00 60.896,26 0,00
Totale Titolo 1	Spese correnti	previsione di competenza di cui già impegnato* previsione di cassa a fondo pluriennale vincolato	38.000,00 0,00 66.011,89 0,00	6.000,00 0,00 6.000,00 0,00	4.500,00 0,00 11.115,63 0,00	39.500,00 0,00 60.896,26 0,00
TITOLO 2	Spese in conto capitale					
Macroaggregato 202	Investimenti fissi lordi e acquisto di terreni					
70000/0	ASILO NIDO VIA MOZAMBICO FONDI REGIONE (RILEV IVA) FC 13268	previsione di competenza di cui già impegnato* previsione di cassa a fondo pluriennale vincolato	0,00 0,00 0,00 0,00	0,00 0,00 0,00 0,00	0,00 0,00 0,00 0,00	0,00 0,00 0,00 0,00
70005/0	ASILO NIDO VIA MOZAMBICO IVA (FONDI MPS) FC 13541	previsione di competenza di cui già impegnato* previsione di cassa a fondo pluriennale vincolato	0,00 0,00 0,00 0,00	0,00 0,00 0,00 0,00	0,00 0,00 0,00 0,00	0,00 0,00 0,00 0,00
70010/0	ASILO NIDO VIA MOZAMBICO RILEV IVA (AVANZO AMM.NE 2007)	previsione di competenza di cui già impegnato* previsione di cassa a fondo pluriennale vincolato	0,00 0,00 0,00 0,00	0,00 0,00 0,00 0,00	0,00 0,00 0,00 0,00	0,00 0,00 0,00 0,00
70020/0	INTERVENTI SUGLI ASILI NIDO (AVANZO VINCOLATO DPR 380/01)	previsione di competenza di cui già impegnato* previsione di cassa a fondo pluriennale vincolato	0,00 0,00 0,00 0,00	0,00 0,00 0,00 0,00	0,00 0,00 0,00 0,00	0,00 0,00 0,00 0,00
70025/0	INTERVENTI SUGLI ASILI NIDO (DPR 380/01)	previsione di competenza di cui già impegnato* previsione di cassa a fondo pluriennale vincolato	35.622,46 20.622,46 37.494,66 0,00	45.000,00 0,00 45.000,00 0,00	0,00 0,00 0,00 0,00	80.622,46 20.622,46 82.494,66 0,00
Totale 202 Macroaggregato	Investimenti fissi lordi e acquisto di terreni	previsione di competenza di cui già impegnato* previsione di cassa a fondo pluriennale vincolato	35.622,46 20.622,46 37.494,66 0,00	45.000,00 0,00 45.000,00 0,00	0,00 0,00 0,00 0,00	80.622,46 20.622,46 82.494,66 0,00
Totale Titolo 2	Spese in conto capitale	previsione di competenza di cui già impegnato* previsione di cassa a fondo pluriennale vincolato	35.622,46 20.622,46 37.494,66 0,00	45.000,00 0,00 45.000,00 0,00	0,00 0,00 0,00 0,00	80.622,46 20.622,46 82.494,66 0,00
Totale Programma 01	Interventi per l'infanzia e i minori e per asili nido	previsione di competenza di cui già impegnato* previsione di cassa a fondo pluriennale vincolato	73.622,46 20.622,46 103.506,55 0,00	51.000,00 0,00 51.000,00 0,00	4.500,00 0,00 11.115,63 0,00	120.122,46 20.622,46 143.390,92 0,00

**SERVIZIO EDILIZIA PUBBLICA****SPESE PER MISSIONI, PROGRAMMI E MACROAGGREGATI PER CAPITOLI**

MISSIONE PROGRAMMA TITOLO MACROAGGREGATO CAPITOLO	DENOMINAZIONE		PREVISIONI INIZIALI ANNO 2020	VARIAZIONI		PREVISIONI DEFINITIVE ANNO 2020
				in aumento	in diminuzione	
1203 Programma 03	Interventi per gli anziani					
Titolo 2	Spese in conto capitale					
Macroaggregato 202	Investimenti fissi lordi e acquisto di terreni					
57101/0	INVESTIMENTI NEL SOCIALE-DA STATO-RESIDUI VINCOLATI	previsione di competenza <i>di cui già impegnato*</i> previsione di cassa <i>a fondo pluriennale vincolato</i>	0,00 0,00 0,00 0,00	0,00 0,00 0,00 0,00	0,00 0,00 0,00 0,00	0,00 0,00 0,00 0,00
70852/0	RISTRUTTURAZ ESTERNI CASA RIPOSO FONDI MPS (FC 13521)	previsione di competenza <i>di cui già impegnato*</i> previsione di cassa <i>a fondo pluriennale vincolato</i>	0,00 0,00 0,00 0,00	0,00 0,00 0,00 0,00	0,00 0,00 0,00 0,00	0,00 0,00 0,00 0,00
Totale 202 Macroaggregato	Investimenti fissi lordi e acquisto di terreni	previsione di competenza <i>di cui già impegnato*</i> previsione di cassa <i>a fondo pluriennale vincolato</i>	0,00 0,00 0,00 0,00	0,00 0,00 0,00 0,00	0,00 0,00 0,00 0,00	0,00 0,00 0,00 0,00
Totale Titolo 2	Spese in conto capitale	previsione di competenza <i>di cui già impegnato*</i> previsione di cassa <i>a fondo pluriennale vincolato</i>	0,00 0,00 0,00 0,00	0,00 0,00 0,00 0,00	0,00 0,00 0,00 0,00	0,00 0,00 0,00 0,00
Totale Programma 03	Interventi per gli anziani	previsione di competenza <i>di cui già impegnato*</i> previsione di cassa <i>a fondo pluriennale vincolato</i>	0,00 0,00 0,00 0,00	0,00 0,00 0,00 0,00	0,00 0,00 0,00 0,00	0,00 0,00 0,00 0,00
1204 Programma 04	Interventi per soggetti a rischio di esclusione sociale					
Titolo 1	Spese correnti					
Macroaggregato 103	Acquisto di beni e servizi					
48148/0	FORNITURA ACQUA POTABILE PER LA FUNZIONE	previsione di competenza <i>di cui già impegnato*</i> previsione di cassa <i>a fondo pluriennale vincolato</i>	43.000,00 0,00 71.746,58 0,00	7.500,00 0,00 1.429,85 0,00	0,00 0,00 0,00 0,00	50.500,00 0,00 73.176,43 0,00
48151/0	FORNITURA ACQUA POTABILE PER LA FUNZIONE	previsione di competenza <i>di cui già impegnato*</i> previsione di cassa <i>a fondo pluriennale vincolato</i>	0,00 0,00 0,00 0,00	0,00 0,00 0,00 0,00	0,00 0,00 0,00 0,00	0,00 0,00 0,00 0,00
Totale 103 Macroaggregato	Acquisto di beni e servizi	previsione di competenza <i>di cui già impegnato*</i> previsione di cassa <i>a fondo pluriennale vincolato</i>	43.000,00 0,00 71.746,58 0,00	7.500,00 0,00 1.429,85 0,00	0,00 0,00 0,00 0,00	50.500,00 0,00 73.176,43 0,00
Totale Titolo 1	Spese correnti	previsione di competenza <i>di cui già impegnato*</i> previsione di cassa <i>a fondo pluriennale vincolato</i>	43.000,00 0,00 71.746,58 0,00	7.500,00 0,00 1.429,85 0,00	0,00 0,00 0,00 0,00	50.500,00 0,00 73.176,43 0,00
Titolo 2	Spese in conto capitale					
Macroaggregato 202	Investimenti fissi lordi e acquisto di terreni					
57111/0	MANUTENZIONE PATRIMONIO ABITATIVO (FC .20010 BOC)	previsione di competenza <i>di cui già impegnato*</i> previsione di cassa <i>a fondo pluriennale vincolato</i>	0,00 0,00 0,00 0,00	0,00 0,00 0,00 0,00	0,00 0,00 0,00 0,00	0,00 0,00 0,00 0,00
57115/0	INTERVENTI NEI CENTRI ANZIANI (DISMISSIONI)	previsione di competenza <i>di cui già impegnato*</i> previsione di cassa <i>a fondo pluriennale vincolato</i>	0,00 0,00 0,00 0,00	0,00 0,00 0,00 0,00	0,00 0,00 0,00 0,00	0,00 0,00 0,00 0,00
57116/0	RISTRUTTURAZIONE IMMOBILE LOC. IL POGGIO - RT (FC 26003)	previsione di competenza <i>di cui già impegnato*</i> previsione di cassa <i>a fondo pluriennale vincolato</i>	5.074,61 5.074,61 48.150,46 0,00	43.075,85 0,00 0,00 43.075,85	0,00 0,00 0,00 0,00	48.150,46 5.074,61 48.150,46 43.075,85
57117/0	RISTRUTTURAZIONE IMMOBILE LOC. IL POGGIO (FC 11900)	previsione di competenza <i>di cui già impegnato*</i>	0,00 0,00	0,00 0,00	0,00 0,00	0,00 0,00

**SERVIZIO EDILIZIA PUBBLICA****SPESE PER MISSIONI, PROGRAMMI E MACROAGGREGATI PER CAPITOLI**

MISSIONE PROGRAMMA TITOLO MACROAGGREGATO CAPITOLO	DENOMINAZIONE		PREVISIONI INIZIALI ANNO 2020	VARIAZIONI		PREVISIONI DEFINITIVE ANNO 2020
				in aumento	in diminuzione	
		previsione di cassa	0,00	0,00	0,00	0,00
		<i>a fondo pluriennale vincolato</i>	0,00	0,00	0,00	0,00
57118/0	BANDO PERIFERIE - RISTRUTTURAZIONE IL POGGIO (FC 13554)	previsione di competenza	0,00	0,00	0,00	0,00
		<i>di cui già impegnato*</i>	0,00	0,00	0,00	0,00
		previsione di cassa	98.785,46	0,00	0,00	98.785,46
		<i>a fondo pluriennale vincolato</i>	0,00	0,00	0,00	0,00
57119/0	RISTRUTTURAZIONE EX CASA DELLO STUDENTE (RT - FC 26007)	previsione di competenza	1.049.934,93	0,00	0,00	1.049.934,93
		<i>di cui già impegnato*</i>	1.049.934,93	0,00	0,00	1.049.934,93
		previsione di cassa	1.049.934,93	0,00	0,00	1.049.934,93
		<i>a fondo pluriennale vincolato</i>	0,00	0,00	0,00	0,00
Totale 202	Investimenti fissi lordi e acquisto di terreni	previsione di competenza	1.055.009,54	43.075,85	0,00	1.098.085,39
Macroaggregato		<i>di cui già impegnato*</i>	1.055.009,54	0,00	0,00	1.055.009,54
		previsione di cassa	1.196.870,85	0,00	0,00	1.196.870,85
		<i>a fondo pluriennale vincolato</i>	0,00	43.075,85	0,00	43.075,85
Totale Titolo 2	Spese in conto capitale	previsione di competenza	1.055.009,54	43.075,85	0,00	1.098.085,39
		<i>di cui già impegnato*</i>	1.055.009,54	0,00	0,00	1.055.009,54
		previsione di cassa	1.196.870,85	0,00	0,00	1.196.870,85
		<i>a fondo pluriennale vincolato</i>	0,00	43.075,85	0,00	43.075,85
Totale Programma 04	Interventi per soggetti a rischio di esclusione sociale	previsione di competenza	1.098.009,54	50.575,85	0,00	1.148.585,39
		<i>di cui già impegnato*</i>	1.055.009,54	0,00	0,00	1.055.009,54
		previsione di cassa	1.268.617,43	1.429,85	0,00	1.270.047,28
		<i>a fondo pluriennale vincolato</i>	0,00	43.075,85	0,00	43.075,85
1206 Programma 06	Interventi per il diritto alla casa					
Titolo 1	Spese correnti					
Macroaggregato 103	Acquisto di beni e servizi					
47660/0	MANUTENZIONE ALLOGGI EMERGENZA ABITATIVA (DPR380/01)	previsione di competenza	43.000,00	0,00	0,00	43.000,00
		<i>di cui già impegnato*</i>	0,00	0,00	0,00	0,00
		previsione di cassa	67.621,34	0,00	47,87	67.573,47
		<i>a fondo pluriennale vincolato</i>	0,00	0,00	0,00	0,00
47661/0	MANUTENZIONE ALLOGGI EMERGENZA ABITATIVA	previsione di competenza	0,00	0,00	0,00	0,00
		<i>di cui già impegnato*</i>	0,00	0,00	0,00	0,00
		previsione di cassa	0,00	0,00	0,00	0,00
		<i>a fondo pluriennale vincolato</i>	0,00	0,00	0,00	0,00
Totale 103	Acquisto di beni e servizi	previsione di competenza	43.000,00	0,00	0,00	43.000,00
Macroaggregato		<i>di cui già impegnato*</i>	0,00	0,00	0,00	0,00
		previsione di cassa	67.621,34	0,00	47,87	67.573,47
		<i>a fondo pluriennale vincolato</i>	0,00	0,00	0,00	0,00
Totale Titolo 1	Spese correnti	previsione di competenza	43.000,00	0,00	0,00	43.000,00
		<i>di cui già impegnato*</i>	0,00	0,00	0,00	0,00
		previsione di cassa	67.621,34	0,00	47,87	67.573,47
		<i>a fondo pluriennale vincolato</i>	0,00	0,00	0,00	0,00
Totale Programma 06	Interventi per il diritto alla casa	previsione di competenza	43.000,00	0,00	0,00	43.000,00
		<i>di cui già impegnato*</i>	0,00	0,00	0,00	0,00
		previsione di cassa	67.621,34	0,00	47,87	67.573,47
		<i>a fondo pluriennale vincolato</i>	0,00	0,00	0,00	0,00
1209 Programma 09	Servizio necroscopico e cimiteriale					
Titolo 2	Spese in conto capitale					
Macroaggregato 202	Investimenti fissi lordi e acquisto di terreni					
58436/0	INTERVENTI NEI CIMITERI (DPR 380/01)	previsione di competenza	112.200,00	50.000,00	0,00	162.200,00
		<i>di cui già impegnato*</i>	112.200,00	0,00	0,00	112.200,00
		previsione di cassa	112.200,01	49.999,99	0,00	162.200,00
		<i>a fondo pluriennale vincolato</i>	0,00	0,00	0,00	0,00
Totale 202	Investimenti fissi lordi e acquisto di terreni	previsione di competenza	112.200,00	50.000,00	0,00	162.200,00
Macroaggregato		<i>di cui già impegnato*</i>	112.200,00	0,00	0,00	112.200,00
		previsione di cassa	112.200,01	49.999,99	0,00	162.200,00
		<i>a fondo pluriennale vincolato</i>	0,00	0,00	0,00	0,00
Totale Titolo 2	Spese in conto capitale	previsione di competenza	112.200,00	50.000,00	0,00	162.200,00
		<i>di cui già impegnato*</i>	112.200,00	0,00	0,00	112.200,00
		previsione di cassa	112.200,01	49.999,99	0,00	162.200,00
		<i>a fondo pluriennale vincolato</i>	0,00	0,00	0,00	0,00

**SERVIZIO EDILIZIA PUBBLICA****SPESE PER MISSIONI, PROGRAMMI E MACROAGGREGATI PER CAPITOLI**

MISSIONE PROGRAMMA TITOLO MACROAGGREGATO CAPITOLO	DENOMINAZIONE		PREVISIONI INIZIALI ANNO 2020	VARIAZIONI		PREVISIONI DEFINITIVE ANNO2020
				in aumento	in diminuzione	
Totale Programma 09 Servizio necroscopico e cimiteriale		previsione di competenza	112.200,00	50.000,00	0,00	162.200,00
		di cui già impegnato*	112.200,00	0,00	0,00	112.200,00
		previsione di cassa	112.200,01	49.999,99	0,00	162.200,00
		a fondo pluriennale vincolato	0,00	0,00	0,00	0,00
Totale MISSIONE 12 Diritti sociali, politiche sociali e famiglia		previsione di competenza	1.326.832,00	151.575,85	4.500,00	1.473.907,85
		di cui già impegnato*	1.187.832,00	0,00	0,00	1.187.832,00
		previsione di cassa	1.551.945,33	102.429,84	11.163,50	1.643.211,67
		a fondo pluriennale vincolato	0,00	43.075,85	0,00	43.075,85

**SERVIZIO EDILIZIA PUBBLICA****SPESE PER MISSIONI, PROGRAMMI E MACROAGGREGATI PER CAPITOLI**

MISSIONE PROGRAMMA TITOLO MACROAGGREGATO CAPITOLO	DENOMINAZIONE		PREVISIONI INIZIALI ANNO 2020	VARIAZIONI		PREVISIONI DEFINITIVE ANNO 2020
				in aumento	in diminuzione	
MISSIONE 14	Sviluppo economico e competitività					
1402 Programma 02	Commercio - reti distributive - tutela dei consumatori					
Titolo 1	Spese correnti					
Macroaggregato 103	Acquisto di beni e servizi					
50357/0	FORNITURA ACQUA POTABILE PER LA FUNZIONE					
		previsione di competenza	900,00	0,00	225,00	675,00
		di cui già impegnato*	0,00	0,00	0,00	0,00
		previsione di cassa	900,00	0,00	225,00	675,00
		a fondo pluriennale vincolato	0,00	0,00	0,00	0,00
Totale 103	Acquisto di beni e servizi		900,00	0,00	225,00	675,00
Macroaggregato		di cui già impegnato*	0,00	0,00	0,00	0,00
		previsione di cassa	900,00	0,00	225,00	675,00
		a fondo pluriennale vincolato	0,00	0,00	0,00	0,00
Totale Titolo 1	Spese correnti		900,00	0,00	225,00	675,00
		di cui già impegnato*	0,00	0,00	0,00	0,00
		previsione di cassa	900,00	0,00	225,00	675,00
		a fondo pluriennale vincolato	0,00	0,00	0,00	0,00
Totale Programma 02	Commercio - reti distributive - tutela dei consumatori		900,00	0,00	225,00	675,00
		di cui già impegnato*	0,00	0,00	0,00	0,00
		previsione di cassa	900,00	0,00	225,00	675,00
		a fondo pluriennale vincolato	0,00	0,00	0,00	0,00
Totale MISSIONE 14	Sviluppo economico e competitività		900,00	0,00	225,00	675,00
		di cui già impegnato*	0,00	0,00	0,00	0,00
		previsione di cassa	900,00	0,00	225,00	675,00
		a fondo pluriennale vincolato	0,00	0,00	0,00	0,00

**SERVIZIO EDILIZIA PUBBLICA****SPESE PER MISSIONI, PROGRAMMI E MACROAGGREGATI PER CAPITOLI**

MISSIONE PROGRAMMA TITOLO MACROAGGREGATO CAPITOLO	DENOMINAZIONE		PREVISIONI INIZIALI ANNO 2020	VARIAZIONI		PREVISIONI DEFINITIVE ANNO 2020
				in aumento	in diminuzione	
<i>MISSIONE</i> 99	<i>Servizi per conto terzi</i>					
9901 Programma 01	Servizi per conto terzi - partite di giro					
Titolo 7	Uscite per conto terzi e partite di giro					
Macroaggregato 702	Uscite per conto terzi					
88205/0	LAVORI CONTINGIBILI- URGENTI A CARICO DI PRIVATI (C. 29030 E)	previsione di competenza	350.000,00	0,00	0,00	350.000,00
		di cui già impegnato*	0,00	0,00	0,00	0,00
		previsione di cassa	350.000,00	0,00	0,00	350.000,00
		a fondo pluriennale vincolato	0,00	0,00	0,00	0,00
Totale 702	Uscite per conto terzi	previsione di competenza	350.000,00	0,00	0,00	350.000,00
Macroaggregato		di cui già impegnato*	0,00	0,00	0,00	0,00
		previsione di cassa	350.000,00	0,00	0,00	350.000,00
		a fondo pluriennale vincolato	0,00	0,00	0,00	0,00
Totale Titolo 7	Uscite per conto terzi e partite di giro	previsione di competenza	350.000,00	0,00	0,00	350.000,00
		di cui già impegnato*	0,00	0,00	0,00	0,00
		previsione di cassa	350.000,00	0,00	0,00	350.000,00
		a fondo pluriennale vincolato	0,00	0,00	0,00	0,00
Totale Programma 01	Servizi per conto terzi - partite di giro	previsione di competenza	350.000,00	0,00	0,00	350.000,00
		di cui già impegnato*	0,00	0,00	0,00	0,00
		previsione di cassa	350.000,00	0,00	0,00	350.000,00
		a fondo pluriennale vincolato	0,00	0,00	0,00	0,00
Totale MISSIONE 99	Servizi per conto terzi	previsione di competenza	350.000,00	0,00	0,00	350.000,00
		di cui già impegnato*	0,00	0,00	0,00	0,00
		previsione di cassa	350.000,00	0,00	0,00	350.000,00
		a fondo pluriennale vincolato	0,00	0,00	0,00	0,00
TOTALE MISSIONI		previsione di competenza	6.351.731,36	3.145.692,32	495.825,00	9.001.598,68
		di cui già impegnato*	3.716.566,36	0,00	0,00	3.716.566,36
		previsione di cassa	8.626.337,61	1.713.408,18	553.672,87	9.786.072,92
		a fondo pluriennale vincolato	0,00	1.438.617,32	0,00	1.438.617,32
TOTALE GENERALE DELLE SPESE		previsione di competenza	6.351.731,36	3.145.692,32	495.825,00	9.001.598,68
		di cui già impegnato*	3.716.566,36	0,00	0,00	3.716.566,36
		previsione di cassa	8.626.337,61	1.713.408,18	553.672,87	9.786.072,92
		a fondo pluriennale vincolato	0,00	1.438.617,32	0,00	1.438.617,32



SERVIZIO SPESA CORRENTE

SPESE PER MISSIONI, PROGRAMMI E MACROAGGREGATI PER CAPITOLI

MISSIONE PROGRAMMA TITOLO MACROAGGREGATO CAPITOLO	DENOMINAZIONE		PREVISIONI INIZIALI ANNO 2020	VARIAZIONI		PREVISIONI DEFINITIVE ANNO2020
				in aumento	in diminuzione	
DISAVANZO DI AMMINISTRAZIONE			0,00	0,00	0,00	0,00
MISSIONE	01	Servizi istituzionali, generali e di gestione				
0106	Programma 06	Ufficio tecnico				
TITOLO	1	Spese correnti				
Macroaggregato	103	Acquisto di beni e servizi				
33352/0	CONSULENZE E SERVIZI PER LL.PP.	previsione di competenza di cui già impegnato*	28.000,00 1.570,14	20.000,00 0,00	0,00 0,00	48.000,00 1.570,14
		previsione di cassa a fondo pluriennale vincolato	47.813,54 0,00	18.560,58 0,00	0,00 0,00	66.374,12 0,00
34120/0	REIMPIEGO INDENNIZZI SINISTRI AL PATRIMONIO (FC 10735)	previsione di competenza di cui già impegnato*	50.000,00 0,00	0,00 0,00	0,00 0,00	50.000,00 0,00
		previsione di cassa a fondo pluriennale vincolato	50.000,00 0,00	0,00 0,00	0,00 0,00	50.000,00 0,00
Totale Macroaggregato	103	Acquisto di beni e servizi	78.000,00 1.570,14 97.813,54 0,00	20.000,00 0,00 18.560,58 0,00	0,00 0,00 0,00 0,00	98.000,00 1.570,14 116.374,12 0,00
Totale Titolo	1	Spese correnti	78.000,00 1.570,14 97.813,54 0,00	20.000,00 0,00 18.560,58 0,00	0,00 0,00 0,00 0,00	98.000,00 1.570,14 116.374,12 0,00
Totale Programma	06	Ufficio tecnico	78.000,00 1.570,14 97.813,54 0,00	20.000,00 0,00 18.560,58 0,00	0,00 0,00 0,00 0,00	98.000,00 1.570,14 116.374,12 0,00
0111	Programma 11	Altri servizi generali				
TITOLO	1	Spese correnti				
Macroaggregato	103	Acquisto di beni e servizi				
32821/0	CONTRIBUTI REGIONALI PER VARIE FINALITA' (FC 3451)	previsione di competenza di cui già impegnato*	100.000,00 0,00	0,00 0,00	0,00 0,00	100.000,00 0,00
		previsione di cassa a fondo pluriennale vincolato	181.153,36 0,00	0,00 0,00	0,00 0,00	181.153,36 0,00
50665/0	REIMPIEGO SPONSORIZZAZIONI-F.C.11000	previsione di competenza di cui già impegnato*	20.000,00 0,00	0,00 0,00	0,00 0,00	20.000,00 0,00
		previsione di cassa a fondo pluriennale vincolato	20.000,00 0,00	0,00 0,00	0,00 0,00	20.000,00 0,00
50705/2	SPESE PER LA PUBBLICITA' GARE E APPALTI	previsione di competenza di cui già impegnato*	20.000,00 915,77	0,00 0,00	0,00 0,00	20.000,00 915,77
		previsione di cassa a fondo pluriennale vincolato	26.655,76 0,00	0,00 0,00	44,20 0,00	26.611,56 0,00
50800/0	CONTRIBUTI STATALI E DI ALTRI ENTI (FC 2850)	previsione di competenza di cui già impegnato*	70.000,00 0,00	0,00 0,00	0,00 0,00	70.000,00 0,00
		previsione di cassa a fondo pluriennale vincolato	70.000,00 0,00	0,00 0,00	0,00 0,00	70.000,00 0,00
50810/0	CONTRIBUTI DA ENTI VARI (FC 4970)	previsione di competenza di cui già impegnato*	50.000,00 0,00	0,00 0,00	0,00 0,00	50.000,00 0,00
		previsione di cassa a fondo pluriennale vincolato	52.485,57 0,00	0,00 0,00	0,00 0,00	52.485,57 0,00
Totale Macroaggregato	103	Acquisto di beni e servizi	260.000,00 915,77 350.294,69 0,00	0,00 0,00 0,00 0,00	0,00 0,00 44,20 0,00	260.000,00 915,77 350.250,49 0,00
Macroaggregato	109	Rimborsi e poste correttive delle entrate				
50650/0	RIMBORSO QUOTE INESIGIBILI DI ENTRATE E PROVENTI DIVERSI ALLE FAMIGLIE	previsione di competenza di cui già impegnato*	10.000,00 0,00	0,00 0,00	0,00 0,00	10.000,00 0,00
		previsione di cassa	30.900,52	0,00	0,00	30.900,52



SERVIZIO SPESA CORRENTE

SPESE PER MISSIONI, PROGRAMMI E MACROAGGREGATI PER CAPITOLI

MISSIONE PROGRAMMA TITOLO MACROAGGREGATO CAPITOLO	DENOMINAZIONE		PREVISIONI INIZIALI ANNO 2020	VARIAZIONI		PREVISIONI DEFINITIVE ANNO2020
				in aumento	in diminuzione	
		<i>a fondo pluriennale vincolato</i>	0,00	0,00	0,00	0,00
50657/0	RIMBORSO SOMME NON DOVUTE O IN ECCESSO DA IMPRESE (F.C.10629)	previsione di competenza	10.000,00	0,00	0,00	10.000,00
		<i>di cui già impegnato*</i>	0,00	0,00	0,00	0,00
		previsione di cassa	13.577,82	0,00	0,00	13.577,82
		<i>a fondo pluriennale vincolato</i>	0,00	0,00	0,00	0,00
Totale 109	Rimborsi e poste correttive delle entrate	previsione di competenza	20.000,00	0,00	0,00	20.000,00
Macroaggregato		<i>di cui già impegnato*</i>	0,00	0,00	0,00	0,00
		previsione di cassa	44.478,34	0,00	0,00	44.478,34
		<i>a fondo pluriennale vincolato</i>	0,00	0,00	0,00	0,00
Macroaggregato 110	Altre spese correnti					
50653/0	FINANZIAMENTO DEBITI FUORI BILANCIO	previsione di competenza	0,00	0,00	0,00	0,00
		<i>di cui già impegnato*</i>	0,00	0,00	0,00	0,00
		previsione di cassa	0,00	0,00	0,00	0,00
		<i>a fondo pluriennale vincolato</i>	0,00	0,00	0,00	0,00
Totale 110	Altre spese correnti	previsione di competenza	0,00	0,00	0,00	0,00
Macroaggregato		<i>di cui già impegnato*</i>	0,00	0,00	0,00	0,00
		previsione di cassa	0,00	0,00	0,00	0,00
		<i>a fondo pluriennale vincolato</i>	0,00	0,00	0,00	0,00
Totale Titolo 1	Spese correnti	previsione di competenza	280.000,00	0,00	0,00	280.000,00
		<i>di cui già impegnato*</i>	915,77	0,00	0,00	915,77
		previsione di cassa	394.773,03	0,00	44,20	394.728,83
		<i>a fondo pluriennale vincolato</i>	0,00	0,00	0,00	0,00
Totale Programma 11	Altri servizi generali	previsione di competenza	280.000,00	0,00	0,00	280.000,00
		<i>di cui già impegnato*</i>	915,77	0,00	0,00	915,77
		previsione di cassa	394.773,03	0,00	44,20	394.728,83
		<i>a fondo pluriennale vincolato</i>	0,00	0,00	0,00	0,00
Totale MISSIONE 01	Servizi istituzionali, generali e di gestione	previsione di competenza	358.000,00	20.000,00	0,00	378.000,00
		<i>di cui già impegnato*</i>	2.485,91	0,00	0,00	2.485,91
		previsione di cassa	492.586,57	18.560,58	44,20	511.102,95
		<i>a fondo pluriennale vincolato</i>	0,00	0,00	0,00	0,00

**SERVIZIO SPESA CORRENTE****SPESE PER MISSIONI, PROGRAMMI E MACROAGGREGATI PER CAPITOLI**

MISSIONE PROGRAMMA TITOLO MACROAGGREGATO CAPITOLO	DENOMINAZIONE		PREVISIONI INIZIALI ANNO 2020	VARIAZIONI		PREVISIONI DEFINITIVE ANNO 2020
				in aumento	in diminuzione	
<i>MISSIONE</i> 03	<i>Ordine pubblico e sicurezza</i>					
0302 Programma 02	Sistema integrato di sicurezza urbana					
Titolo 1	Spese correnti					
Macroaggregato 103	Acquisto di beni e servizi					
35410/0	FONDI REGIONALI PER SICUREZZA (FC 3410)	previsione di competenza	35.000,00	0,00	0,00	35.000,00
		di cui già impegnato*	0,00	0,00	0,00	0,00
		previsione di cassa	35.000,00	0,00	0,00	35.000,00
		a fondo pluriennale vincolato	0,00	0,00	0,00	0,00
Totale 103	Acquisto di beni e servizi	previsione di competenza	35.000,00	0,00	0,00	35.000,00
Macroaggregato		di cui già impegnato*	0,00	0,00	0,00	0,00
		previsione di cassa	35.000,00	0,00	0,00	35.000,00
		a fondo pluriennale vincolato	0,00	0,00	0,00	0,00
Totale Titolo 1	Spese correnti	previsione di competenza	35.000,00	0,00	0,00	35.000,00
		di cui già impegnato*	0,00	0,00	0,00	0,00
		previsione di cassa	35.000,00	0,00	0,00	35.000,00
		a fondo pluriennale vincolato	0,00	0,00	0,00	0,00
Totale Programma 02	Sistema integrato di sicurezza urbana	previsione di competenza	35.000,00	0,00	0,00	35.000,00
		di cui già impegnato*	0,00	0,00	0,00	0,00
		previsione di cassa	35.000,00	0,00	0,00	35.000,00
		a fondo pluriennale vincolato	0,00	0,00	0,00	0,00
Totale MISSIONE 03	Ordine pubblico e sicurezza	previsione di competenza	35.000,00	0,00	0,00	35.000,00
		di cui già impegnato*	0,00	0,00	0,00	0,00
		previsione di cassa	35.000,00	0,00	0,00	35.000,00
		a fondo pluriennale vincolato	0,00	0,00	0,00	0,00

**SERVIZIO SPESA CORRENTE****SPESE PER MISSIONI, PROGRAMMI E MACROAGGREGATI PER CAPITOLI**

MISSIONE PROGRAMMA TITOLO MACROAGGREGATO CAPITOLO	DENOMINAZIONE		PREVISIONI INIZIALI ANNO 2020	VARIAZIONI		PREVISIONI DEFINITIVE ANNO 2020
				in aumento	in diminuzione	
<i>MISSIONE</i> 04	<i>Istruzione e diritto allo studio</i>					
0401 Programma 01	Istruzione prescolastica					
Titolo 1	Spese correnti					
Macroaggregato 103	Acquisto di beni e servizi					
36427/0	SPESE PER CONTO DI ISIDE (FC 8924)	previsione di competenza	0,00	0,00	0,00	0,00
		<i>di cui già impegnato*</i>	0,00	0,00	0,00	0,00
		previsione di cassa	0,00	0,00	0,00	0,00
		<i>a fondo pluriennale vincolato</i>	0,00	0,00	0,00	0,00
Totale 103	Acquisto di beni e servizi	previsione di competenza	0,00	0,00	0,00	0,00
Macroaggregato		<i>di cui già impegnato*</i>	0,00	0,00	0,00	0,00
		previsione di cassa	0,00	0,00	0,00	0,00
		<i>a fondo pluriennale vincolato</i>	0,00	0,00	0,00	0,00
Totale Titolo 1	Spese correnti	previsione di competenza	0,00	0,00	0,00	0,00
		<i>di cui già impegnato*</i>	0,00	0,00	0,00	0,00
		previsione di cassa	0,00	0,00	0,00	0,00
		<i>a fondo pluriennale vincolato</i>	0,00	0,00	0,00	0,00
Totale Programma 01	Istruzione prescolastica	previsione di competenza	0,00	0,00	0,00	0,00
		<i>di cui già impegnato*</i>	0,00	0,00	0,00	0,00
		previsione di cassa	0,00	0,00	0,00	0,00
		<i>a fondo pluriennale vincolato</i>	0,00	0,00	0,00	0,00
Totale MISSIONE 04	Istruzione e diritto allo studio	previsione di competenza	0,00	0,00	0,00	0,00
		<i>di cui già impegnato*</i>	0,00	0,00	0,00	0,00
		previsione di cassa	0,00	0,00	0,00	0,00
		<i>a fondo pluriennale vincolato</i>	0,00	0,00	0,00	0,00

**SERVIZIO SPESA CORRENTE****SPESE PER MISSIONI, PROGRAMMI E MACROAGGREGATI PER CAPITOLI**

MISSIONE PROGRAMMA TITOLO MACROAGGREGATO CAPITOLO	DENOMINAZIONE		PREVISIONI INIZIALI ANNO 2020	VARIAZIONI		PREVISIONI DEFINITIVE ANNO2020
				in aumento	in diminuzione	
<i>MISSIONE</i> 07	<i>Turismo</i>					
0701 Programma 01	Sviluppo e valorizzazione del turismo					
Titolo 1	Spese correnti					
Macroaggregato 103	Acquisto di beni e servizi					
49611/0	PROMOZIONE DELLO SVILUPPO TURISTICO (FC 632)	previsione di competenza	145.000,00	25.000,00	0,00	170.000,00
		di cui già impegnato*	64.004,00	0,00	0,00	64.004,00
		previsione di cassa	173.465,96	24.272,99	0,00	197.738,95
		a fondo pluriennale vincolato	0,00	0,00	0,00	0,00
Totale 103	Acquisto di beni e servizi	previsione di competenza	145.000,00	25.000,00	0,00	170.000,00
Macroaggregato		di cui già impegnato*	64.004,00	0,00	0,00	64.004,00
		previsione di cassa	173.465,96	24.272,99	0,00	197.738,95
		a fondo pluriennale vincolato	0,00	0,00	0,00	0,00
Totale Titolo 1	Spese correnti	previsione di competenza	145.000,00	25.000,00	0,00	170.000,00
		di cui già impegnato*	64.004,00	0,00	0,00	64.004,00
		previsione di cassa	173.465,96	24.272,99	0,00	197.738,95
		a fondo pluriennale vincolato	0,00	0,00	0,00	0,00
Totale Programma 01	Sviluppo e valorizzazione del turismo	previsione di competenza	145.000,00	25.000,00	0,00	170.000,00
		di cui già impegnato*	64.004,00	0,00	0,00	64.004,00
		previsione di cassa	173.465,96	24.272,99	0,00	197.738,95
		a fondo pluriennale vincolato	0,00	0,00	0,00	0,00
Totale MISSIONE 07	Turismo	previsione di competenza	145.000,00	25.000,00	0,00	170.000,00
		di cui già impegnato*	64.004,00	0,00	0,00	64.004,00
		previsione di cassa	173.465,96	24.272,99	0,00	197.738,95
		a fondo pluriennale vincolato	0,00	0,00	0,00	0,00

**SERVIZIO SPESA CORRENTE****SPESE PER MISSIONI, PROGRAMMI E MACROAGGREGATI PER CAPITOLI**

MISSIONE PROGRAMMA TITOLO MACROAGGREGATO CAPITOLO	DENOMINAZIONE		PREVISIONI INIZIALI ANNO 2020	VARIAZIONI		PREVISIONI DEFINITIVE ANNO2020
				in aumento	in diminuzione	
<i>MISSIONE</i> 09	<i>Sviluppo sostenibile e tutela del territorio e dell'ambiente</i>					
0902 Programma 02	Tutela, valorizzazione e recupero ambientale					
Titolo 1	Spese correnti					
Macroaggregato 103	Acquisto di beni e servizi					
41751/0	CONTRIBUTO REGIONALE EMERGENZA SPIAGGE (FC 4575)	previsione di competenza	0,00	0,00	0,00	0,00
		di cui già impegnato*	0,00	0,00	0,00	0,00
		previsione di cassa	0,00	0,00	0,00	0,00
		a fondo pluriennale vincolato	0,00	0,00	0,00	0,00
Totale 103	Acquisto di beni e servizi	previsione di competenza	0,00	0,00	0,00	0,00
Macroaggregato		di cui già impegnato*	0,00	0,00	0,00	0,00
		previsione di cassa	0,00	0,00	0,00	0,00
		a fondo pluriennale vincolato	0,00	0,00	0,00	0,00
Totale Titolo 1	Spese correnti	previsione di competenza	0,00	0,00	0,00	0,00
		di cui già impegnato*	0,00	0,00	0,00	0,00
		previsione di cassa	0,00	0,00	0,00	0,00
		a fondo pluriennale vincolato	0,00	0,00	0,00	0,00
Totale Programma 02	Tutela, valorizzazione e recupero ambientale	previsione di competenza	0,00	0,00	0,00	0,00
		di cui già impegnato*	0,00	0,00	0,00	0,00
		previsione di cassa	0,00	0,00	0,00	0,00
		a fondo pluriennale vincolato	0,00	0,00	0,00	0,00
Totale MISSIONE 09	Sviluppo sostenibile e tutela del territorio e dell'ambiente	previsione di competenza	0,00	0,00	0,00	0,00
		di cui già impegnato*	0,00	0,00	0,00	0,00
		previsione di cassa	0,00	0,00	0,00	0,00
		a fondo pluriennale vincolato	0,00	0,00	0,00	0,00

**SERVIZIO SPESA CORRENTE****SPESE PER MISSIONI, PROGRAMMI E MACROAGGREGATI PER CAPITOLI**

MISSIONE PROGRAMMA TITOLO MACROAGGREGATO CAPITOLO	DENOMINAZIONE		PREVISIONI INIZIALI ANNO 2020	VARIAZIONI		PREVISIONI DEFINITIVE ANNO 2020
				in aumento	in diminuzione	
<i>MISSIONE</i> 11	<i>Soccorso civile</i>					
1101 Programma 01	Sistema di protezione civile					
Titolo 1	Spese correnti					
Macroaggregato 103	Acquisto di beni e servizi					
41165/0	BENI SPECIFICI PER PROTEZIONE CIVILE	previsione di competenza <i>di cui già impegnato*</i> previsione di cassa <i>a fondo pluriennale vincolato</i>	10.000,00 0,00 12.358,11 0,00	50.000,00 0,00 47.641,89 0,00	0,00 0,00 0,00 0,00	60.000,00 0,00 60.000,00 0,00
58910/0	CONSULENZE E SERVIZI SERVIZIO PROTEZIONE CIVILE	previsione di competenza <i>di cui già impegnato*</i> previsione di cassa <i>a fondo pluriennale vincolato</i>	30.000,00 0,00 42.599,45 0,00	97.000,00 0,00 96.927,55 0,00	0,00 0,00 0,00 0,00	127.000,00 0,00 139.527,00 0,00
Totale 103 Macroaggregato	Acquisto di beni e servizi	previsione di competenza <i>di cui già impegnato*</i> previsione di cassa <i>a fondo pluriennale vincolato</i>	40.000,00 0,00 54.957,56 0,00	147.000,00 0,00 144.569,44 0,00	0,00 0,00 0,00 0,00	187.000,00 0,00 199.527,00 0,00
Totale Titolo 1	Spese correnti	previsione di competenza <i>di cui già impegnato*</i> previsione di cassa <i>a fondo pluriennale vincolato</i>	40.000,00 0,00 54.957,56 0,00	147.000,00 0,00 144.569,44 0,00	0,00 0,00 0,00 0,00	187.000,00 0,00 199.527,00 0,00
Totale Programma 01	Sistema di protezione civile	previsione di competenza <i>di cui già impegnato*</i> previsione di cassa <i>a fondo pluriennale vincolato</i>	40.000,00 0,00 54.957,56 0,00	147.000,00 0,00 144.569,44 0,00	0,00 0,00 0,00 0,00	187.000,00 0,00 199.527,00 0,00
Totale MISSIONE 11	Soccorso civile	previsione di competenza <i>di cui già impegnato*</i> previsione di cassa <i>a fondo pluriennale vincolato</i>	40.000,00 0,00 54.957,56 0,00	147.000,00 0,00 144.569,44 0,00	0,00 0,00 0,00 0,00	187.000,00 0,00 199.527,00 0,00

**SERVIZIO SPESA CORRENTE****SPESE PER MISSIONI, PROGRAMMI E MACROAGGREGATI PER CAPITOLI**

MISSIONE PROGRAMMA TITOLO MACROAGGREGATO CAPITOLO	DENOMINAZIONE		PREVISIONI INIZIALI ANNO 2020	VARIAZIONI		PREVISIONI DEFINITIVE ANNO 2020
				in aumento	in diminuzione	
MISSIONE 12	Diritti sociali, politiche sociali e famiglia					
1201 Programma 01	Interventi per l'infanzia e i minori e per asili nido					
Titolo 1	Spese correnti					
Macroaggregato 103	Acquisto di beni e servizi					
46103/0	SPESE PER CONTO DI ISIDE (FC 8924)	previsione di competenza	0,00	0,00	0,00	0,00
		di cui già impegnato*	0,00	0,00	0,00	0,00
		previsione di cassa	0,00	0,00	0,00	0,00
		a fondo pluriennale vincolato	0,00	0,00	0,00	0,00
Totale 103	Acquisto di beni e servizi	previsione di competenza	0,00	0,00	0,00	0,00
Macroaggregato		di cui già impegnato*	0,00	0,00	0,00	0,00
		previsione di cassa	0,00	0,00	0,00	0,00
		a fondo pluriennale vincolato	0,00	0,00	0,00	0,00
Totale Titolo 1	Spese correnti	previsione di competenza	0,00	0,00	0,00	0,00
		di cui già impegnato*	0,00	0,00	0,00	0,00
		previsione di cassa	0,00	0,00	0,00	0,00
		a fondo pluriennale vincolato	0,00	0,00	0,00	0,00
Totale Programma 01	Interventi per l'infanzia e i minori e per asili nido	previsione di competenza	0,00	0,00	0,00	0,00
		di cui già impegnato*	0,00	0,00	0,00	0,00
		previsione di cassa	0,00	0,00	0,00	0,00
		a fondo pluriennale vincolato	0,00	0,00	0,00	0,00
Totale MISSIONE 12	Diritti sociali, politiche sociali e famiglia	previsione di competenza	0,00	0,00	0,00	0,00
		di cui già impegnato*	0,00	0,00	0,00	0,00
		previsione di cassa	0,00	0,00	0,00	0,00
		a fondo pluriennale vincolato	0,00	0,00	0,00	0,00



SERVIZIO SPESA CORRENTE

SPESE PER MISSIONI, PROGRAMMI E MACROAGGREGATI PER CAPITOLI

MISSIONE PROGRAMMA TITOLO MACROAGGREGATO CAPITOLO	DENOMINAZIONE		PREVISIONI INIZIALI ANNO 2020	VARIAZIONI		PREVISIONI DEFINITIVE ANNO 2020
				in aumento	in diminuzione	
MISSIONE 99	Servizi per conto terzi					
9901 Programma 01	Servizi per conto terzi - partite di giro					
Titolo 7	Uscite per conto terzi e partite di giro					
Macroaggregato 701	Uscite per partite di giro					
87300/0	RESTITUZIONE DEPOSITI CAUZIONALI (F.C..27600 E.)	previsione di competenza di cui già impegnato* previsione di cassa a fondo pluriennale vincolato	0,00 0,00 0,00 0,00	0,00 0,00 0,00 0,00	0,00 0,00 0,00 0,00	0,00 0,00 0,00 0,00
Totale 701 Macroaggregato	Uscite per partite di giro	previsione di competenza di cui già impegnato* previsione di cassa a fondo pluriennale vincolato	0,00 0,00 0,00 0,00	0,00 0,00 0,00 0,00	0,00 0,00 0,00 0,00	0,00 0,00 0,00 0,00
Macroaggregato 702	Uscite per conto terzi					
87310/0	RESTITUZIONE DEPOSITI CAUZIONALI (F.C..27600 E.)	previsione di competenza di cui già impegnato* previsione di cassa a fondo pluriennale vincolato	360.000,00 0,00 1.120.719,73 0,00	0,00 0,00 0,00 0,00	0,00 0,00 2.396,40 0,00	360.000,00 0,00 1.118.323,33 0,00
87400/0	SERVIZI VARI PER CONTO DI TERZI- (F.CAP.27810 E.)	previsione di competenza di cui già impegnato* previsione di cassa a fondo pluriennale vincolato	200.000,00 0,00 351.172,06 0,00	0,00 0,00 0,00 0,00	0,00 0,00 685,59 0,00	200.000,00 0,00 350.486,47 0,00
Totale 702 Macroaggregato	Uscite per conto terzi	previsione di competenza di cui già impegnato* previsione di cassa a fondo pluriennale vincolato	560.000,00 0,00 1.471.891,79 0,00	0,00 0,00 0,00 0,00	0,00 0,00 3.081,99 0,00	560.000,00 0,00 1.468.809,80 0,00
Totale Titolo 7	Uscite per conto terzi e partite di giro	previsione di competenza di cui già impegnato* previsione di cassa a fondo pluriennale vincolato	560.000,00 0,00 1.471.891,79 0,00	0,00 0,00 0,00 0,00	0,00 0,00 3.081,99 0,00	560.000,00 0,00 1.468.809,80 0,00
Totale Programma 01	Servizi per conto terzi - partite di giro	previsione di competenza di cui già impegnato* previsione di cassa a fondo pluriennale vincolato	560.000,00 0,00 1.471.891,79 0,00	0,00 0,00 0,00 0,00	0,00 0,00 3.081,99 0,00	560.000,00 0,00 1.468.809,80 0,00
Totale MISSIONE 99	Servizi per conto terzi	previsione di competenza di cui già impegnato* previsione di cassa a fondo pluriennale vincolato	560.000,00 0,00 1.471.891,79 0,00	0,00 0,00 0,00 0,00	0,00 0,00 3.081,99 0,00	560.000,00 0,00 1.468.809,80 0,00
TOTALE MISSIONI		previsione di competenza di cui già impegnato* previsione di cassa a fondo pluriennale vincolato	1.138.000,00 66.489,91 2.227.901,88 0,00	192.000,00 0,00 187.403,01 0,00	0,00 0,00 3.126,19 0,00	1.330.000,00 66.489,91 2.412.178,70 0,00
TOTALE GENERALE DELLE SPESE		previsione di competenza di cui già impegnato* previsione di cassa a fondo pluriennale vincolato	1.138.000,00 66.489,91 2.227.901,88 0,00	192.000,00 0,00 187.403,01 0,00	0,00 0,00 3.126,19 0,00	1.330.000,00 66.489,91 2.412.178,70 0,00



SERVIZIO SPESA CAPITALE

SPESE PER MISSIONI, PROGRAMMI E MACROAGGREGATI PER CAPITOLI

MISSIONE PROGRAMMA TITOLO MACROAGGREGATO CAPITOLO	DENOMINAZIONE		PREVISIONI INIZIALI ANNO 2020	VARIAZIONI		PREVISIONI DEFINITIVE ANNO 2020
				in aumento	in diminuzione	
DISAVANZO DI AMMINISTRAZIONE			0,00	0,00	0,00	0,00
MISSIONE	01	Servizi istituzionali, generali e di gestione				
0106	Programma 06	Ufficio tecnico				
TITOLO 2	Spese in conto capitale					
Macroaggregato 202	Investimenti fissi lordi e acquisto di terreni					
33330/0	SPESE PER PROGETTAZIONI, DIREZIONI LAVORI, PERIZIE, COLLAUDI, ECC.	previsione di competenza di cui già impegnato*	111.006,51 51.006,51	25.000,00 0,00	0,00 0,00	136.006,51 51.006,51
		previsione di cassa a fondo pluriennale vincolato	139.332,81 0,00	21.221,05 0,00	0,00 0,00	160.553,86 0,00
33331/0	PROGETTAZIONE OPERE PUBBLICHE (RESIDUI VINCOLATI)	previsione di competenza di cui già impegnato*	0,00 0,00	0,00 0,00	0,00 0,00	0,00 0,00
		previsione di cassa a fondo pluriennale vincolato	0,00 0,00	0,00 0,00	0,00 0,00	0,00 0,00
33332/0	INCARICHI ESTERNI DI PROGETTAZIONE (DISMISSIONI)	previsione di competenza di cui già impegnato*	109.273,15 9.273,15	0,00 0,00	0,00 0,00	109.273,15 9.273,15
		previsione di cassa a fondo pluriennale vincolato	115.881,68 0,00	0,00 0,00	635,98 0,00	115.245,70 0,00
33334/0	PROGETTAZIONE ESTERNA LL.PP (AVANZO AMMINISTRAZIONE INVESTIMENTI)	previsione di competenza di cui già impegnato*	0,00 0,00	0,00 0,00	0,00 0,00	0,00 0,00
		previsione di cassa a fondo pluriennale vincolato	0,00 0,00	0,00 0,00	0,00 0,00	0,00 0,00
33336/0	PROGETTAZIONE LLPP (AVANZO AMM.NE LIBERO)	previsione di competenza di cui già impegnato*	0,00 0,00	0,00 0,00	0,00 0,00	0,00 0,00
		previsione di cassa a fondo pluriennale vincolato	0,00 0,00	0,00 0,00	0,00 0,00	0,00 0,00
33337/0	PROGETTAZIONE ESTERNA LL.PP. (DPR 380/01)	previsione di competenza di cui già impegnato*	2.763,45 2.763,45	0,00 0,00	0,00 0,00	2.763,45 2.763,45
		previsione di cassa a fondo pluriennale vincolato	2.763,45 0,00	0,00 0,00	0,00 0,00	2.763,45 0,00
84000/0	REINVESTIMENTO FONDI DA ALIENAZIONE BENI (FC 11900)	previsione di competenza di cui già impegnato*	161.900,00 11.900,00	82.000,00 0,00	0,00 0,00	243.900,00 11.900,00
		previsione di cassa a fondo pluriennale vincolato	291.437,19 0,00	80.877,89 0,00	0,00 0,00	372.315,08 0,00
84001/0	REIMPIEGO DISMISSIONI BENI-RESIDUI VINCOLATI	previsione di competenza di cui già impegnato*	0,00 0,00	0,00 0,00	0,00 0,00	0,00 0,00
		previsione di cassa a fondo pluriennale vincolato	1.036,08 0,00	0,00 0,00	0,00 0,00	1.036,08 0,00
84415/0	REINVESTIMENTO CAPITALI DI SOGGETTI VARI (FC 13527)	previsione di competenza di cui già impegnato*	100.000,00 0,00	100.000,00 0,00	0,00 0,00	200.000,00 0,00
		previsione di cassa a fondo pluriennale vincolato	100.251,00 0,00	100.000,00 0,00	0,00 0,00	200.251,00 0,00
Totale Macroaggregato 202	Investimenti fissi lordi e acquisto di terreni	previsione di competenza di cui già impegnato*	484.943,11 74.943,11	207.000,00 0,00	0,00 0,00	691.943,11 74.943,11
		previsione di cassa a fondo pluriennale vincolato	650.702,21 0,00	202.098,94 0,00	635,98 0,00	852.165,17 0,00
Totale Titolo 2	Spese in conto capitale	previsione di competenza di cui già impegnato*	484.943,11 74.943,11	207.000,00 0,00	0,00 0,00	691.943,11 74.943,11
		previsione di cassa a fondo pluriennale vincolato	650.702,21 0,00	202.098,94 0,00	635,98 0,00	852.165,17 0,00
Totale Programma 06	Ufficio tecnico	previsione di competenza di cui già impegnato*	484.943,11 74.943,11	207.000,00 0,00	0,00 0,00	691.943,11 74.943,11
		previsione di cassa a fondo pluriennale vincolato	650.702,21 0,00	202.098,94 0,00	635,98 0,00	852.165,17 0,00
0111	Programma 11	Altri servizi generali				
TITOLO 2	Spese in conto capitale					

**SERVIZIO SPESA CAPITALE****SPESE PER MISSIONI, PROGRAMMI E MACROAGGREGATI PER CAPITOLI**

MISSIONE PROGRAMMA TITOLO MACROAGGREGATO CAPITOLO	DENOMINAZIONE		PREVISIONI INIZIALI ANNO 2020	VARIAZIONI		PREVISIONI DEFINITIVE ANNO 2020
				in aumento	in diminuzione	
Macroaggregato 202	Investimenti fissi lordi e acquisto di terreni					
30860/0	CONTRIBUTI REGIONALI FINALITA' VARIE (FC 26009)	previsione di competenza	50.000,00	0,00	0,00	50.000,00
		<i>di cui già impegnato*</i>	0,00	0,00	0,00	0,00
		previsione di cassa	53.049,96	0,00	0,00	53.049,96
		<i>a fondo pluriennale vincolato</i>	0,00	0,00	0,00	0,00
Totale 202	Investimenti fissi lordi e acquisto di terreni	previsione di competenza	50.000,00	0,00	0,00	50.000,00
Macroaggregato		<i>di cui già impegnato*</i>	0,00	0,00	0,00	0,00
		previsione di cassa	53.049,96	0,00	0,00	53.049,96
		<i>a fondo pluriennale vincolato</i>	0,00	0,00	0,00	0,00
Totale Titolo 2	Spese in conto capitale	previsione di competenza	50.000,00	0,00	0,00	50.000,00
		<i>di cui già impegnato*</i>	0,00	0,00	0,00	0,00
		previsione di cassa	53.049,96	0,00	0,00	53.049,96
		<i>a fondo pluriennale vincolato</i>	0,00	0,00	0,00	0,00
Totale Programma 11	Altri servizi generali	previsione di competenza	50.000,00	0,00	0,00	50.000,00
		<i>di cui già impegnato*</i>	0,00	0,00	0,00	0,00
		previsione di cassa	53.049,96	0,00	0,00	53.049,96
		<i>a fondo pluriennale vincolato</i>	0,00	0,00	0,00	0,00
Totale MISSIONE 01	Servizi istituzionali, generali e di gestione	previsione di competenza	534.943,11	207.000,00	0,00	741.943,11
		<i>di cui già impegnato*</i>	74.943,11	0,00	0,00	74.943,11
		previsione di cassa	703.752,17	202.098,94	635,98	905.215,13
		<i>a fondo pluriennale vincolato</i>	0,00	0,00	0,00	0,00

**SERVIZIO SPESA CAPITALE****SPESE PER MISSIONI, PROGRAMMI E MACROAGGREGATI PER CAPITOLI**

MISSIONE PROGRAMMA TITOLO MACROAGGREGATO CAPITOLO	DENOMINAZIONE		PREVISIONI INIZIALI ANNO 2020	VARIAZIONI		PREVISIONI DEFINITIVE ANNO2020
				in aumento	in diminuzione	
<i>MISSIONE</i> 03	<i>Ordine pubblico e sicurezza</i>					
0301 Programma 01	Polizia locale e amministrativa					
Titolo 2	Spese in conto capitale					
Macroaggregato 202	Investimenti fissi lordi e acquisto di terreni					
52812/0	FORNITURA MEZZI TECNICI POLIZIA MUNICIPALE (FC 7100 7200)	previsione di competenza	303.340,84	0,00	20.000,00	283.340,84
		di cui già impegnato*	93.340,84	0,00	0,00	93.340,84
		previsione di cassa	339.493,51	0,00	20.018,01	319.475,50
		a fondo pluriennale vincolato	0,00	0,00	0,00	0,00
Totale 202	Investimenti fissi lordi e acquisto di terreni	previsione di competenza	303.340,84	0,00	20.000,00	283.340,84
Macroaggregato		di cui già impegnato*	93.340,84	0,00	0,00	93.340,84
		previsione di cassa	339.493,51	0,00	20.018,01	319.475,50
		a fondo pluriennale vincolato	0,00	0,00	0,00	0,00
Totale Titolo 2	Spese in conto capitale	previsione di competenza	303.340,84	0,00	20.000,00	283.340,84
		di cui già impegnato*	93.340,84	0,00	0,00	93.340,84
		previsione di cassa	339.493,51	0,00	20.018,01	319.475,50
		a fondo pluriennale vincolato	0,00	0,00	0,00	0,00
Totale Programma 01	Polizia locale e amministrativa	previsione di competenza	303.340,84	0,00	20.000,00	283.340,84
		di cui già impegnato*	93.340,84	0,00	0,00	93.340,84
		previsione di cassa	339.493,51	0,00	20.018,01	319.475,50
		a fondo pluriennale vincolato	0,00	0,00	0,00	0,00
Totale MISSIONE 03	Ordine pubblico e sicurezza	previsione di competenza	303.340,84	0,00	20.000,00	283.340,84
		di cui già impegnato*	93.340,84	0,00	0,00	93.340,84
		previsione di cassa	339.493,51	0,00	20.018,01	319.475,50
		a fondo pluriennale vincolato	0,00	0,00	0,00	0,00

**SERVIZIO SPESA CAPITALE****SPESE PER MISSIONI, PROGRAMMI E MACROAGGREGATI PER CAPITOLI**

MISSIONE PROGRAMMA TITOLO MACROAGGREGATO CAPITOLO	DENOMINAZIONE		PREVISIONI INIZIALI ANNO 2020	VARIAZIONI		PREVISIONI DEFINITIVE ANNO 2020
				in aumento	in diminuzione	
<i>MISSIONE</i> 05	<i>Tutela e valorizzazione dei beni e delle attività culturali</i>					
0501 Programma 01	Valorizzazione dei beni di interesse storico					
Titolo 2	Spese in conto capitale					
Macroaggregato 202	Investimenti fissi lordi e acquisto di terreni					
52764/0	GIARDINO DELL'ARCHEOLOGIA (AV. IMPOSTA SOGG.)	previsione di competenza	0,00	0,00	0,00	0,00
		di cui già impegnato*	0,00	0,00	0,00	0,00
		previsione di cassa	0,00	0,00	0,00	0,00
		a fondo pluriennale vincolato	0,00	0,00	0,00	0,00
Totale 202	Investimenti fissi lordi e acquisto di terreni	previsione di competenza	0,00	0,00	0,00	0,00
Macroaggregato		di cui già impegnato*	0,00	0,00	0,00	0,00
		previsione di cassa	0,00	0,00	0,00	0,00
		a fondo pluriennale vincolato	0,00	0,00	0,00	0,00
Totale Titolo 2	Spese in conto capitale	previsione di competenza	0,00	0,00	0,00	0,00
		di cui già impegnato*	0,00	0,00	0,00	0,00
		previsione di cassa	0,00	0,00	0,00	0,00
		a fondo pluriennale vincolato	0,00	0,00	0,00	0,00
Totale Programma 01	Valorizzazione dei beni di interesse storico	previsione di competenza	0,00	0,00	0,00	0,00
		di cui già impegnato*	0,00	0,00	0,00	0,00
		previsione di cassa	0,00	0,00	0,00	0,00
		a fondo pluriennale vincolato	0,00	0,00	0,00	0,00
0502 Programma 02	Attività culturali e interventi diversi nel settore culturale					
Titolo 2	Spese in conto capitale					
Macroaggregato 202	Investimenti fissi lordi e acquisto di terreni					
55679/0	POTENZIAMENTO BIBLIOTECA (FONDI MPS) FC 13533	previsione di competenza	0,00	0,00	0,00	0,00
		di cui già impegnato*	0,00	0,00	0,00	0,00
		previsione di cassa	0,00	0,00	0,00	0,00
		a fondo pluriennale vincolato	0,00	0,00	0,00	0,00
Totale 202	Investimenti fissi lordi e acquisto di terreni	previsione di competenza	0,00	0,00	0,00	0,00
Macroaggregato		di cui già impegnato*	0,00	0,00	0,00	0,00
		previsione di cassa	0,00	0,00	0,00	0,00
		a fondo pluriennale vincolato	0,00	0,00	0,00	0,00
Totale Titolo 2	Spese in conto capitale	previsione di competenza	0,00	0,00	0,00	0,00
		di cui già impegnato*	0,00	0,00	0,00	0,00
		previsione di cassa	0,00	0,00	0,00	0,00
		a fondo pluriennale vincolato	0,00	0,00	0,00	0,00
Totale Programma 02	Attività culturali e interventi diversi nel settore culturale	previsione di competenza	0,00	0,00	0,00	0,00
		di cui già impegnato*	0,00	0,00	0,00	0,00
		previsione di cassa	0,00	0,00	0,00	0,00
		a fondo pluriennale vincolato	0,00	0,00	0,00	0,00
Totale MISSIONE 05	Tutela e valorizzazione dei beni e delle attività culturali	previsione di competenza	0,00	0,00	0,00	0,00
		di cui già impegnato*	0,00	0,00	0,00	0,00
		previsione di cassa	0,00	0,00	0,00	0,00
		a fondo pluriennale vincolato	0,00	0,00	0,00	0,00



SERVIZIO SPESA CAPITALE

SPESE PER MISSIONI, PROGRAMMI E MACROAGGREGATI PER CAPITOLI

MISSIONE PROGRAMMA TITOLO MACROAGGREGATO CAPITOLO	DENOMINAZIONE		PREVISIONI INIZIALI ANNO 2020	VARIAZIONI		PREVISIONI DEFINITIVE ANNO2020
				in aumento	in diminuzione	
MISSIONE 08	Aspetto del territorio ed edilizia abitativa					
0801 Programma 01	Urbanistica e assetto del territorio					
TITOLO 2	Spese in conto capitale					
Macroaggregato 202	Investimenti fissi lordi e acquisto di terreni					
56400/2	OPERE URBANIZZAZIONE PRIMARIA SECONDARIA ECC. (FINANZ. DA CAP.13455-13460-13465-13470 E)	previsione di competenza di cui già impegnato* previsione di cassa a fondo pluriennale vincolato	180.752,94 131.647,94 183.336,42 0,00	41.480,00 0,00 46.763,25 0,00	0,00 0,00 0,00 0,00	222.232,94 131.647,94 230.099,67 0,00
56400/4	SPESE ABBATTIMENTO BARRIERE ARCHITETTONICHE (L.R.47 DEL 9/9/91) (FINANZ. DA CAP.13455-13460-13470 E)	previsione di competenza di cui già impegnato* previsione di cassa a fondo pluriennale vincolato	562.191,21 265.191,21 728.002,63 0,00	110.000,00 0,00 0,00 110.000,00	0,00 0,00 980,30 0,00	672.191,21 265.191,21 727.022,33 110.000,00
56401/2	OPERE URBANIZZAZIONE-FIN.RESIDUI VINCOLATI	previsione di competenza di cui già impegnato* previsione di cassa a fondo pluriennale vincolato	0,00 0,00 6.418,10 0,00	0,00 0,00 0,00 0,00	0,00 0,00 0,00 0,00	0,00 0,00 6.418,10 0,00
56401/4	ABBATTIMENTO BARRIERE ARCHITETTONICHE-RESIDUI VINCOLATI	previsione di competenza di cui già impegnato* previsione di cassa a fondo pluriennale vincolato	398.240,59 398.240,59 437.817,78 0,00	0,00 0,00 0,00 0,00	0,00 0,00 0,00 0,00	398.240,59 398.240,59 437.817,78 0,00
56420/0	URBANIZZ.PRIMARIA E SECOND.E RECUPERO AREE INTEESSATE DA ABUSIVISMO (ART.3 D.L. 26.1.95 N°24) (F.C.13480 E. 80%)	previsione di competenza di cui già impegnato* previsione di cassa a fondo pluriennale vincolato	10.000,00 0,00 10.000,00 0,00	0,00 0,00 0,00 0,00	0,00 0,00 0,00 0,00	10.000,00 0,00 10.000,00 0,00
56421/0	REIMPIEGO PROVENTI ABUSI EDILIZI-RESIDUI VINCOLATI	previsione di competenza di cui già impegnato* previsione di cassa a fondo pluriennale vincolato	0,00 0,00 4.121,42 0,00	0,00 0,00 0,00 0,00	0,00 0,00 1.362,61 0,00	0,00 0,00 2.758,81 0,00
56435/0	REIMPIEGO ESCUSSIONI, TRANSAZIONI ECC...F.C.13490 E.	previsione di competenza di cui già impegnato* previsione di cassa a fondo pluriennale vincolato	107.913,51 7.913,51 114.044,05 0,00	0,00 0,00 0,00 0,00	0,00 0,00 132,54 0,00	107.913,51 7.913,51 113.911,51 0,00
56445/0	REIMPIEGO OBLAZ.ABUSI EDILIZI ZONE TUTELA L 308/04 (FC 13495 E)	previsione di competenza di cui già impegnato* previsione di cassa a fondo pluriennale vincolato	94.260,44 14.260,44 114.742,54 0,00	0,00 0,00 0,00 0,00	0,00 0,00 20.482,10 0,00	94.260,44 14.260,44 94.260,44 0,00
56490/0	REIMPIEGO CONTRIBUTO DI SOSTENIBILITA' (FC 13600)	previsione di competenza di cui già impegnato* previsione di cassa a fondo pluriennale vincolato	25.000,00 5.000,00 34.028,80 0,00	300.000,00 0,00 300.000,00 0,00	0,00 0,00 0,00 0,00	325.000,00 5.000,00 334.028,80 0,00
66418/0	MANUTENZIONE ARREDO URBANO (DPR 380/01)	previsione di competenza di cui già impegnato* previsione di cassa a fondo pluriennale vincolato	29.694,72 19.694,72 30.494,72 0,00	90.000,00 0,00 90.000,00 0,00	0,00 0,00 0,00 0,00	119.694,72 19.694,72 120.494,72 0,00
Totale Macroaggregato 202	Investimenti fissi lordi e acquisto di terreni	previsione di competenza di cui già impegnato* previsione di cassa a fondo pluriennale vincolato	1.408.053,41 841.948,41 1.663.006,46 0,00	541.480,00 0,00 436.763,25 110.000,00	0,00 0,00 22.957,55 0,00	1.949.533,41 841.948,41 2.076.812,16 110.000,00
Totale Titolo 2	Spese in conto capitale	previsione di competenza di cui già impegnato* previsione di cassa a fondo pluriennale vincolato	1.408.053,41 841.948,41 1.663.006,46 0,00	541.480,00 0,00 436.763,25 110.000,00	0,00 0,00 22.957,55 0,00	1.949.533,41 841.948,41 2.076.812,16 110.000,00
Totale Programma 01	Urbanistica e assetto del territorio	previsione di competenza di cui già impegnato* previsione di cassa a fondo pluriennale vincolato	1.408.053,41 841.948,41 1.663.006,46 0,00	541.480,00 0,00 436.763,25 110.000,00	0,00 0,00 22.957,55 0,00	1.949.533,41 841.948,41 2.076.812,16 110.000,00

**SERVIZIO SPESA CAPITALE****SPESE PER MISSIONI, PROGRAMMI E MACROAGGREGATI PER CAPITOLI**

MISSIONE PROGRAMMA TITOLO MACROAGGREGATO CAPITOLO	DENOMINAZIONE		PREVISIONI INIZIALI ANNO 2020	VARIAZIONI		PREVISIONI DEFINITIVE ANNO 2020
				in aumento	in diminuzione	
<i>Totale MISSIONE 08</i>	<i>Assetto del territorio ed edilizia abitativa</i>					
		previsione di competenza <i>di cui già impegnato*</i>	1.408.053,41 841.948,41	541.480,00 0,00	0,00 0,00	1.949.533,41 841.948,41
		previsione di cassa	1.663.006,46	436.763,25	22.957,55	2.076.812,16
		<i>a fondo pluriennale vincolato</i>	0,00	110.000,00	0,00	110.000,00

**SERVIZIO SPESA CAPITALE****SPESE PER MISSIONI, PROGRAMMI E MACROAGGREGATI PER CAPITOLI**

MISSIONE PROGRAMMA TITOLO MACROAGGREGATO CAPITOLO	DENOMINAZIONE		PREVISIONI INIZIALI ANNO 2020	VARIAZIONI		PREVISIONI DEFINITIVE ANNO2020
				in aumento	in diminuzione	
MISSIONE 09	Sviluppo sostenibile e tutela del territorio e dell'ambiente					
0902 Programma 02	Tutela, valorizzazione e recupero ambientale					
TITOLO 2	Spese in conto capitale					
Macroaggregato 202	Investimenti fissi lordi e acquisto di terreni					
66414/0	PARCO OMBRONE (FONDI DOCUP) FC 13282	previsione di competenza	0,00	0,00	0,00	0,00
		di cui già impegnato*	0,00	0,00	0,00	0,00
		previsione di cassa	5.589,64	0,00	4.790,58	799,06
		a fondo pluriennale vincolato	0,00	0,00	0,00	0,00
66419/0	INTERVENTI VERDE PUBBLICO (AVANZO AMMNE INVESTIMENTI)	previsione di competenza	0,00	0,00	0,00	0,00
		di cui già impegnato*	0,00	0,00	0,00	0,00
		previsione di cassa	0,00	0,00	0,00	0,00
		a fondo pluriennale vincolato	0,00	0,00	0,00	0,00
Totale 202 Macroaggregato	Investimenti fissi lordi e acquisto di terreni	previsione di competenza	0,00	0,00	0,00	0,00
		di cui già impegnato*	0,00	0,00	0,00	0,00
		previsione di cassa	5.589,64	0,00	4.790,58	799,06
		a fondo pluriennale vincolato	0,00	0,00	0,00	0,00
Totale Titolo 2	Spese in conto capitale	previsione di competenza	0,00	0,00	0,00	0,00
		di cui già impegnato*	0,00	0,00	0,00	0,00
		previsione di cassa	5.589,64	0,00	4.790,58	799,06
		a fondo pluriennale vincolato	0,00	0,00	0,00	0,00
Totale Programma 02	Tutela, valorizzazione e recupero ambientale	previsione di competenza	0,00	0,00	0,00	0,00
		di cui già impegnato*	0,00	0,00	0,00	0,00
		previsione di cassa	5.589,64	0,00	4.790,58	799,06
		a fondo pluriennale vincolato	0,00	0,00	0,00	0,00
0905 Programma 05	Aree protette, parchi naturali, protezione naturalistica e forestazione					
TITOLO 2	Spese in conto capitale					
Macroaggregato 202	Investimenti fissi lordi e acquisto di terreni					
66435/0	ARREDO URBANO (AA. VINC DPR 380/01)	previsione di competenza	20.000,00	0,00	0,00	20.000,00
		di cui già impegnato*	20.000,00	0,00	0,00	20.000,00
		previsione di cassa	25.917,00	0,00	0,00	25.917,00
		a fondo pluriennale vincolato	0,00	0,00	0,00	0,00
Totale 202 Macroaggregato	Investimenti fissi lordi e acquisto di terreni	previsione di competenza	20.000,00	0,00	0,00	20.000,00
		di cui già impegnato*	20.000,00	0,00	0,00	20.000,00
		previsione di cassa	25.917,00	0,00	0,00	25.917,00
		a fondo pluriennale vincolato	0,00	0,00	0,00	0,00
Totale Titolo 2	Spese in conto capitale	previsione di competenza	20.000,00	0,00	0,00	20.000,00
		di cui già impegnato*	20.000,00	0,00	0,00	20.000,00
		previsione di cassa	25.917,00	0,00	0,00	25.917,00
		a fondo pluriennale vincolato	0,00	0,00	0,00	0,00
Totale Programma 05	Aree protette, parchi naturali, protezione naturalistica e forestazione	previsione di competenza	20.000,00	0,00	0,00	20.000,00
		di cui già impegnato*	20.000,00	0,00	0,00	20.000,00
		previsione di cassa	25.917,00	0,00	0,00	25.917,00
		a fondo pluriennale vincolato	0,00	0,00	0,00	0,00
0908 Programma 08	Qualità dell'aria e riduzione dell'inquinamento					
TITOLO 2	Spese in conto capitale					
Macroaggregato 202	Investimenti fissi lordi e acquisto di terreni					
66417/0	FONDI REGIONALI PER LA QUALITA' DELL'ARIA (FC 13269)	previsione di competenza	50.000,00	0,00	0,00	50.000,00
		di cui già impegnato*	0,00	0,00	0,00	0,00
		previsione di cassa	50.000,00	0,00	0,00	50.000,00
		a fondo pluriennale vincolato	0,00	0,00	0,00	0,00
Totale 202 Macroaggregato	Investimenti fissi lordi e acquisto di terreni	previsione di competenza	50.000,00	0,00	0,00	50.000,00
		di cui già impegnato*	0,00	0,00	0,00	0,00
		previsione di cassa	50.000,00	0,00	0,00	50.000,00
		a fondo pluriennale vincolato	0,00	0,00	0,00	0,00
Totale Titolo 2	Spese in conto capitale	previsione di competenza	50.000,00	0,00	0,00	50.000,00
		di cui già impegnato*	0,00	0,00	0,00	0,00
		previsione di cassa	50.000,00	0,00	0,00	50.000,00
		a fondo pluriennale vincolato	0,00	0,00	0,00	0,00



SERVIZIO SPESA CAPITALE

SPESE PER MISSIONI, PROGRAMMI E MACROAGGREGATI PER CAPITOLI

MISSIONE PROGRAMMA TITOLO MACROAGGREGATO CAPITOLO	DENOMINAZIONE		PREVISIONI INIZIALI ANNO 2020	VARIAZIONI		PREVISIONI DEFINITIVE ANNO 2020
				in aumento	in diminuzione	
Totale Programma 08	Qualità dell'aria e riduzione dell'inquinamento	previsione di competenza	50.000,00	0,00	0,00	50.000,00
		<i>di cui già impegnato*</i>	0,00	0,00	0,00	0,00
		previsione di cassa	50.000,00	0,00	0,00	50.000,00
		<i>a fondo pluriennale vincolato</i>	0,00	0,00	0,00	0,00
Totale MISSIONE 09	Sviluppo sostenibile e tutela del territorio e dell'ambiente	previsione di competenza	70.000,00	0,00	0,00	70.000,00
		<i>di cui già impegnato*</i>	20.000,00	0,00	0,00	20.000,00
		previsione di cassa	81.506,64	0,00	4.790,58	76.716,06
		<i>a fondo pluriennale vincolato</i>	0,00	0,00	0,00	0,00



SERVIZIO SPESA CAPITALE

SPESE PER MISSIONI, PROGRAMMI E MACROAGGREGATI PER CAPITOLI

MISSIONE PROGRAMMA TITOLO MACROAGGREGATO CAPITOLO	DENOMINAZIONE		PREVISIONI INIZIALI ANNO 2020	VARIAZIONI		PREVISIONI DEFINITIVE ANNO2020
				in aumento	in diminuzione	
MISSIONE 10	Trasporti e diritto alla mobilità					
1005 Programma 05	Viabilità e infrastrutture stradali					
TITOLO 2	Spese in conto capitale					
Macroaggregato 202	Investimenti fissi lordi e acquisto di terreni					
35601/0	INTERVENTI VIABILITA'-PROVENTI CDS-RESIDUI VINCOLATI	previsione di competenza di cui già impegnato* previsione di cassa a fondo pluriennale vincolato	349.397,32 349.397,32 412.578,38 0,00	375.174,00 0,00 369.979,97 5.174,00	0,00 0,00 0,00 0,00	724.571,32 349.397,32 782.558,35 5.174,00
72022/0	FONDI REGIONALI PER LA VIABILITA' (FC 13262)	previsione di competenza di cui già impegnato* previsione di cassa a fondo pluriennale vincolato	194.743,59 94.743,59 235.245,15 0,00	0,00 0,00 0,00 0,00	0,00 0,00 0,00 0,00	194.743,59 94.743,59 235.245,15 0,00
72050/0	MANUTENZIONE STRAORDINARIA VIABILITA' (FC 7100-7200)	previsione di competenza di cui già impegnato* previsione di cassa a fondo pluriennale vincolato	275.731,98 65.731,98 321.731,98 0,00	20.000,00 0,00 20.000,00 0,00	0,00 0,00 0,00 0,00	295.731,98 65.731,98 341.731,98 0,00
72054/0	INTERVENTI SULLA VIABILITA' (DISMISSIONI)	previsione di competenza di cui già impegnato* previsione di cassa a fondo pluriennale vincolato	995.611,32 475.611,32 997.632,45 0,00	0,00 0,00 0,00 0,00	120.000,00 0,00 120.000,00 0,00	875.611,32 475.611,32 877.632,45 0,00
Totale Macroaggregato 202	Investimenti fissi lordi e acquisto di terreni	previsione di competenza di cui già impegnato* previsione di cassa a fondo pluriennale vincolato	1.815.484,21 985.484,21 1.967.187,96 0,00	395.174,00 0,00 389.979,97 5.174,00	120.000,00 0,00 120.000,00 0,00	2.090.658,21 985.484,21 2.237.167,93 5.174,00
Totale Titolo 2	Spese in conto capitale	previsione di competenza di cui già impegnato* previsione di cassa a fondo pluriennale vincolato	1.815.484,21 985.484,21 1.967.187,96 0,00	395.174,00 0,00 389.979,97 5.174,00	120.000,00 0,00 120.000,00 0,00	2.090.658,21 985.484,21 2.237.167,93 5.174,00
Totale Programma 05	Viabilità e infrastrutture stradali	previsione di competenza di cui già impegnato* previsione di cassa a fondo pluriennale vincolato	1.815.484,21 985.484,21 1.967.187,96 0,00	395.174,00 0,00 389.979,97 5.174,00	120.000,00 0,00 120.000,00 0,00	2.090.658,21 985.484,21 2.237.167,93 5.174,00
Totale MISSIONE 10	Trasporti e diritto alla mobilità	previsione di competenza di cui già impegnato* previsione di cassa a fondo pluriennale vincolato	1.815.484,21 985.484,21 1.967.187,96 0,00	395.174,00 0,00 389.979,97 5.174,00	120.000,00 0,00 120.000,00 0,00	2.090.658,21 985.484,21 2.237.167,93 5.174,00
TOTALE MISSIONI		previsione di competenza di cui già impegnato* previsione di cassa a fondo pluriennale vincolato	4.131.821,57 2.015.716,57 4.754.946,74 0,00	1.143.654,00 0,00 1.028.842,16 115.174,00	140.000,00 0,00 168.402,12 0,00	5.135.475,57 2.015.716,57 5.615.386,78 115.174,00
TOTALE GENERALE DELLE SPESE		previsione di competenza di cui già impegnato* previsione di cassa a fondo pluriennale vincolato	4.131.821,57 2.015.716,57 4.754.946,74 0,00	1.143.654,00 0,00 1.028.842,16 115.174,00	140.000,00 0,00 168.402,12 0,00	5.135.475,57 2.015.716,57 5.615.386,78 115.174,00

**SERVIZIO CONTROLLI INTERNI****SPESE PER MISSIONI, PROGRAMMI E MACROAGGREGATI PER CAPITOLI**

MISSIONE PROGRAMMA TITOLO MACROAGGREGATO CAPITOLO	DENOMINAZIONE		PREVISIONI INIZIALI ANNO 2020	VARIAZIONI		PREVISIONI DEFINITIVE ANNO 2020
				in aumento	in diminuzione	
DISAVANZO DI AMMINISTRAZIONE			0,00	0,00	0,00	0,00
MISSIONE	01	Servizi istituzionali, generali e di gestione				
0101	Programma 01	Organi istituzionali				
TITOLO 1	Spese correnti					
Macroaggregato 103	Acquisto di beni e servizi					
30064/0	FORMAZIONE PROFESSIONALE FINANZIAMENTI STRAORDINARI	previsione di competenza <i>di cui già impegnato*</i> previsione di cassa <i>a fondo pluriennale vincolato</i>	0,00 0,00 0,00 0,00	0,00 0,00 0,00 0,00	0,00 0,00 0,00 0,00	0,00 0,00 0,00 0,00
Totale 103	Acquisto di beni e servizi	previsione di competenza <i>di cui già impegnato*</i> previsione di cassa <i>a fondo pluriennale vincolato</i>	0,00 0,00 0,00 0,00	0,00 0,00 0,00 0,00	0,00 0,00 0,00 0,00	0,00 0,00 0,00 0,00
Macroaggregato 104	Trasferimenti correnti					
30062/0	PROGETTI SVILUPPO SOSTENIBILE (FC 4999)	previsione di competenza <i>di cui già impegnato*</i> previsione di cassa <i>a fondo pluriennale vincolato</i>	0,00 0,00 0,00 0,00	0,00 0,00 0,00 0,00	0,00 0,00 0,00 0,00	0,00 0,00 0,00 0,00
Totale 104	Trasferimenti correnti	previsione di competenza <i>di cui già impegnato*</i> previsione di cassa <i>a fondo pluriennale vincolato</i>	0,00 0,00 0,00 0,00	0,00 0,00 0,00 0,00	0,00 0,00 0,00 0,00	0,00 0,00 0,00 0,00
Totale Titolo 1	Spese correnti	previsione di competenza <i>di cui già impegnato*</i> previsione di cassa <i>a fondo pluriennale vincolato</i>	0,00 0,00 0,00 0,00	0,00 0,00 0,00 0,00	0,00 0,00 0,00 0,00	0,00 0,00 0,00 0,00
Totale Programma 01	Organi istituzionali	previsione di competenza <i>di cui già impegnato*</i> previsione di cassa <i>a fondo pluriennale vincolato</i>	0,00 0,00 0,00 0,00	0,00 0,00 0,00 0,00	0,00 0,00 0,00 0,00	0,00 0,00 0,00 0,00
0103	Programma 03	Gestione economica, finanziaria, programmazione e provveditorato				
TITOLO 1	Spese correnti					
Macroaggregato 103	Acquisto di beni e servizi					
32945/0	CONSULENZE E SERVIZI PER CONTROLLO DI GESTIONE	previsione di competenza <i>di cui già impegnato*</i> previsione di cassa <i>a fondo pluriennale vincolato</i>	4.500,00 0,00 6.353,79 0,00	0,00 0,00 0,00 0,00	0,00 0,00 0,00 0,00	4.500,00 0,00 6.353,79 0,00
Totale 103	Acquisto di beni e servizi	previsione di competenza <i>di cui già impegnato*</i> previsione di cassa <i>a fondo pluriennale vincolato</i>	4.500,00 0,00 6.353,79 0,00	0,00 0,00 0,00 0,00	0,00 0,00 0,00 0,00	4.500,00 0,00 6.353,79 0,00
Totale Titolo 1	Spese correnti	previsione di competenza <i>di cui già impegnato*</i> previsione di cassa <i>a fondo pluriennale vincolato</i>	4.500,00 0,00 6.353,79 0,00	0,00 0,00 0,00 0,00	0,00 0,00 0,00 0,00	4.500,00 0,00 6.353,79 0,00
Totale Programma 03	Gestione economica, finanziaria, programmazione e provveditorato	previsione di competenza <i>di cui già impegnato*</i> previsione di cassa <i>a fondo pluriennale vincolato</i>	4.500,00 0,00 6.353,79 0,00	0,00 0,00 0,00 0,00	0,00 0,00 0,00 0,00	4.500,00 0,00 6.353,79 0,00
0111	Programma 11	Altri servizi generali				
TITOLO 1	Spese correnti					
Macroaggregato 101	Redditi da lavoro dipendente					
32955/0	STRAORDINARIO PERSONALE CONTROLLI INTERNI	previsione di competenza <i>di cui già impegnato*</i> previsione di cassa <i>a fondo pluriennale vincolato</i>	2.000,00 0,00 4.000,00 0,00	0,00 0,00 0,00 0,00	0,00 0,00 235,90 0,00	2.000,00 0,00 3.764,10 0,00



SERVIZIO CONTROLLI INTERNI

SPESE PER MISSIONI, PROGRAMMI E MACROAGGREGATI PER CAPITOLI

MISSIONE PROGRAMMA TITOLO MACROAGGREGATO CAPITOLO	DENOMINAZIONE		PREVISIONI INIZIALI ANNO 2020	VARIAZIONI		PREVISIONI DEFINITIVE ANNO 2020
				in aumento	in diminuzione	
Totale 101 Macroaggregato	Redditi da lavoro dipendente	previsione di competenza	2.000,00	0,00	0,00	2.000,00
		<i>di cui già impegnato*</i>	0,00	0,00	0,00	0,00
		previsione di cassa	4.000,00	0,00	235,90	3.764,10
		<i>a fondo pluriennale vincolato</i>	0,00	0,00	0,00	0,00
Macroaggregato 103 30870/0	Acquisto di beni e servizi	previsione di competenza	1.500,00	0,00	0,00	1.500,00
	FORMAZIONE PROFESSIONALE CONTROLLI INTERNI	<i>di cui già impegnato*</i>	0,00	0,00	0,00	0,00
		previsione di cassa	2.526,02	0,00	1.026,02	1.500,00
		<i>a fondo pluriennale vincolato</i>	0,00	0,00	0,00	0,00
31218/0	CONSULENZE E SERVIZI UFFICIO EUROPA	previsione di competenza	0,00	0,00	0,00	0,00
		<i>di cui già impegnato*</i>	0,00	0,00	0,00	0,00
		previsione di cassa	0,00	0,00	0,00	0,00
		<i>a fondo pluriennale vincolato</i>	0,00	0,00	0,00	0,00
Totale 103 Macroaggregato	Acquisto di beni e servizi	previsione di competenza	1.500,00	0,00	0,00	1.500,00
		<i>di cui già impegnato*</i>	0,00	0,00	0,00	0,00
		previsione di cassa	2.526,02	0,00	1.026,02	1.500,00
		<i>a fondo pluriennale vincolato</i>	0,00	0,00	0,00	0,00
Totale Titolo 1	Spese correnti	previsione di competenza	3.500,00	0,00	0,00	3.500,00
		<i>di cui già impegnato*</i>	0,00	0,00	0,00	0,00
		previsione di cassa	6.526,02	0,00	1.261,92	5.264,10
		<i>a fondo pluriennale vincolato</i>	0,00	0,00	0,00	0,00
Totale Programma 11	Altri servizi generali	previsione di competenza	3.500,00	0,00	0,00	3.500,00
		<i>di cui già impegnato*</i>	0,00	0,00	0,00	0,00
		previsione di cassa	6.526,02	0,00	1.261,92	5.264,10
		<i>a fondo pluriennale vincolato</i>	0,00	0,00	0,00	0,00
Totale MISSIONE 01	Servizi istituzionali, generali e di gestione	previsione di competenza	8.000,00	0,00	0,00	8.000,00
		<i>di cui già impegnato*</i>	0,00	0,00	0,00	0,00
		previsione di cassa	12.879,81	0,00	1.261,92	11.617,89
		<i>a fondo pluriennale vincolato</i>	0,00	0,00	0,00	0,00

**SERVIZIO CONTROLLI INTERNI****SPESE PER MISSIONI, PROGRAMMI E MACROAGGREGATI PER CAPITOLI**

MISSIONE PROGRAMMA TITOLO MACROAGGREGATO CAPITOLO	DENOMINAZIONE		PREVISIONI INIZIALI ANNO 2020	VARIAZIONI		PREVISIONI DEFINITIVE ANNO 2020
				in aumento	in diminuzione	
<i>MISSIONE</i> 09	<i>Sviluppo sostenibile e tutela del territorio e dell'ambiente</i>					
0902 Programma 02	Tutela, valorizzazione e recupero ambientale					
Titolo 1	Spese correnti					
Macroaggregato 103	Acquisto di beni e servizi					
50240/0	PROGETTI SVILUPPO SOSTENIBILE (FC 4995)	previsione di competenza	0,00	0,00	0,00	0,00
		di cui già impegnato*	0,00	0,00	0,00	0,00
		previsione di cassa	0,00	0,00	0,00	0,00
		a fondo pluriennale vincolato	0,00	0,00	0,00	0,00
Totale 103	Acquisto di beni e servizi	previsione di competenza	0,00	0,00	0,00	0,00
Macroaggregato		di cui già impegnato*	0,00	0,00	0,00	0,00
		previsione di cassa	0,00	0,00	0,00	0,00
		a fondo pluriennale vincolato	0,00	0,00	0,00	0,00
Totale Titolo 1	Spese correnti	previsione di competenza	0,00	0,00	0,00	0,00
		di cui già impegnato*	0,00	0,00	0,00	0,00
		previsione di cassa	0,00	0,00	0,00	0,00
		a fondo pluriennale vincolato	0,00	0,00	0,00	0,00
Totale Programma 02	Tutela, valorizzazione e recupero ambientale	previsione di competenza	0,00	0,00	0,00	0,00
		di cui già impegnato*	0,00	0,00	0,00	0,00
		previsione di cassa	0,00	0,00	0,00	0,00
		a fondo pluriennale vincolato	0,00	0,00	0,00	0,00
Totale MISSIONE 09	Sviluppo sostenibile e tutela del territorio e dell'ambiente	previsione di competenza	0,00	0,00	0,00	0,00
		di cui già impegnato*	0,00	0,00	0,00	0,00
		previsione di cassa	0,00	0,00	0,00	0,00
		a fondo pluriennale vincolato	0,00	0,00	0,00	0,00
TOTALE MISSIONI		previsione di competenza	8.000,00	0,00	0,00	8.000,00
		di cui già impegnato*	0,00	0,00	0,00	0,00
		previsione di cassa	12.879,81	0,00	1.261,92	11.617,89
		a fondo pluriennale vincolato	0,00	0,00	0,00	0,00
TOTALE GENERALE DELLE SPESE		previsione di competenza	8.000,00	0,00	0,00	8.000,00
		di cui già impegnato*	0,00	0,00	0,00	0,00
		previsione di cassa	12.879,81	0,00	1.261,92	11.617,89
		a fondo pluriennale vincolato	0,00	0,00	0,00	0,00



SERVIZIO SICUREZZA E CONTROLLO

SPESE PER MISSIONI, PROGRAMMI E MACROAGGREGATI PER CAPITOLI

MISSIONE PROGRAMMA TITOLO MACROAGGREGATO CAPITOLO	DENOMINAZIONE		PREVISIONI INIZIALI ANNO 2020	VARIAZIONI		PREVISIONI DEFINITIVE ANNO2020
				in aumento	in diminuzione	
DISAVANZO DI AMMINISTRAZIONE			0,00	0,00	0,00	0,00
MISSIONE	11	Soccorso civile				
1101	Programma 01	Sistema di protezione civile				
TITOLO 1	Spese correnti					
Macroaggregato 101	Redditi da lavoro dipendente					
41160/0	STRAORDINARIO PROTEZIONE CIVILE	previsione di competenza <i>di cui già impegnato*</i>	3.000,00 0,00	12.000,00 0,00	0,00 0,00	15.000,00 0,00
		previsione di cassa <i>a fondo pluriennale vincolato</i>	8.320,93 0,00	10.887,52 0,00	0,00 0,00	19.208,45 0,00
Totale 101	Redditi da lavoro dipendente	previsione di competenza <i>di cui già impegnato*</i>	3.000,00 0,00	12.000,00 0,00	0,00 0,00	15.000,00 0,00
Macroaggregato		previsione di cassa <i>a fondo pluriennale vincolato</i>	8.320,93 0,00	10.887,52 0,00	0,00 0,00	19.208,45 0,00
Macroaggregato 103	Acquisto di beni e servizi					
58912/0	MISSIONI E FORMAZIONE PROFESSIONALE PROTEZIONE CIVILE	previsione di competenza <i>di cui già impegnato*</i>	2.000,00 0,00	0,00 0,00	0,00 0,00	2.000,00 0,00
		previsione di cassa <i>a fondo pluriennale vincolato</i>	5.490,28 0,00	0,00 0,00	3.412,48 0,00	2.077,80 0,00
58916/0	FONDI REGIONALI PROTEZIONE CIVILE (FC 3425)	previsione di competenza <i>di cui già impegnato*</i>	30.000,00 0,00	0,00 0,00	0,00 0,00	30.000,00 0,00
		previsione di cassa <i>a fondo pluriennale vincolato</i>	30.000,00 0,00	0,00 0,00	0,00 0,00	30.000,00 0,00
58920/0	REIMPIEGO CONTRIBUTI REGIONALI EVENTI CALAMITOSI (FC 4580)	previsione di competenza <i>di cui già impegnato*</i>	100.000,00 0,00	0,00 0,00	0,00 0,00	100.000,00 0,00
		previsione di cassa <i>a fondo pluriennale vincolato</i>	100.000,00 0,00	0,00 0,00	0,00 0,00	100.000,00 0,00
Totale 103	Acquisto di beni e servizi	previsione di competenza <i>di cui già impegnato*</i>	132.000,00 0,00	0,00 0,00	0,00 0,00	132.000,00 0,00
Macroaggregato		previsione di cassa <i>a fondo pluriennale vincolato</i>	135.490,28 0,00	0,00 0,00	3.412,48 0,00	132.077,80 0,00
Totale Titolo 1	Spese correnti	previsione di competenza <i>di cui già impegnato*</i>	135.000,00 0,00	12.000,00 0,00	0,00 0,00	147.000,00 0,00
		previsione di cassa <i>a fondo pluriennale vincolato</i>	143.811,21 0,00	10.887,52 0,00	3.412,48 0,00	151.286,25 0,00
Totale Programma 01	Sistema di protezione civile	previsione di competenza <i>di cui già impegnato*</i>	135.000,00 0,00	12.000,00 0,00	0,00 0,00	147.000,00 0,00
		previsione di cassa <i>a fondo pluriennale vincolato</i>	143.811,21 0,00	10.887,52 0,00	3.412,48 0,00	151.286,25 0,00
Totale MISSIONE 11	Soccorso civile	previsione di competenza <i>di cui già impegnato*</i>	135.000,00 0,00	12.000,00 0,00	0,00 0,00	147.000,00 0,00
		previsione di cassa <i>a fondo pluriennale vincolato</i>	143.811,21 0,00	10.887,52 0,00	3.412,48 0,00	151.286,25 0,00
TOTALE MISSIONI		previsione di competenza <i>di cui già impegnato*</i>	135.000,00 0,00	12.000,00 0,00	0,00 0,00	147.000,00 0,00
		previsione di cassa <i>a fondo pluriennale vincolato</i>	143.811,21 0,00	10.887,52 0,00	3.412,48 0,00	151.286,25 0,00
TOTALE GENERALE DELLE SPESE		previsione di competenza <i>di cui già impegnato*</i>	135.000,00 0,00	12.000,00 0,00	0,00 0,00	147.000,00 0,00
		previsione di cassa <i>a fondo pluriennale vincolato</i>	143.811,21 0,00	10.887,52 0,00	3.412,48 0,00	151.286,25 0,00



SERVIZIO POLIZIA STRADALE

SPESE PER MISSIONI, PROGRAMMI E MACROAGGREGATI PER CAPITOLI

MISSIONE PROGRAMMA TITOLO MACROAGGREGATO CAPITOLO	DENOMINAZIONE		PREVISIONI INIZIALI ANNO 2020	VARIAZIONI		PREVISIONI DEFINITIVE ANNO 2020
				in aumento	in diminuzione	
DISAVANZO DI AMMINISTRAZIONE			0,00	0,00	0,00	0,00
MISSIONE	03	Ordine pubblico e sicurezza				
0301	Programma 01	Polizia locale e amministrativa				
TITOLO	1	Spese correnti				
Macroaggregato	103	Acquisto di beni e servizi				
35500/5		SPESE PER LA SEGNALETICA STRADALE-F.C. 7100 7200	previsione di competenza <i>di cui già impegnato*</i> previsione di cassa <i>a fondo pluriennale vincolato</i>	0,00 0,00 0,00 0,00	0,00 0,00 0,00 0,00	0,00 0,00 0,00 0,00
35500/15		MANUTENZIONE ORDINARIA SEGNALETICA (FC 7100 7200)	previsione di competenza <i>di cui già impegnato*</i> previsione di cassa <i>a fondo pluriennale vincolato</i>	87.500,00 0,00 102.196,48 0,00	38.687,50 0,00 38.687,49 0,00	126.187,50 0,00 140.883,97 0,00
Totale Macroaggregato	103	Acquisto di beni e servizi	previsione di competenza <i>di cui già impegnato*</i> previsione di cassa <i>a fondo pluriennale vincolato</i>	87.500,00 0,00 102.196,48 0,00	38.687,50 0,00 38.687,49 0,00	126.187,50 0,00 140.883,97 0,00
Totale Titolo	1	Spese correnti	previsione di competenza <i>di cui già impegnato*</i> previsione di cassa <i>a fondo pluriennale vincolato</i>	87.500,00 0,00 102.196,48 0,00	38.687,50 0,00 38.687,49 0,00	126.187,50 0,00 140.883,97 0,00
TITOLO	2	Spese in conto capitale				
Macroaggregato	202	Investimenti fissi lordi e acquisto di terreni				
52817/0		SPESE PER LA SEGNALETICA STRADALE (AV. VINC. CDS)	previsione di competenza <i>di cui già impegnato*</i> previsione di cassa <i>a fondo pluriennale vincolato</i>	0,00 0,00 0,00 0,00	0,00 0,00 0,00 0,00	0,00 0,00 0,00 0,00
52818/0		MANUTENZIONE STRAORDINARIA SEGNALETICA STRADALE (FC 7100 -7200)	previsione di competenza <i>di cui già impegnato*</i> previsione di cassa <i>a fondo pluriennale vincolato</i>	339.992,83 89.992,83 406.555,15 0,00	10.007,17 0,00 0,00 10.007,17	350.000,00 89.992,83 406.545,67 10.007,17
Totale Macroaggregato	202	Investimenti fissi lordi e acquisto di terreni	previsione di competenza <i>di cui già impegnato*</i> previsione di cassa <i>a fondo pluriennale vincolato</i>	339.992,83 89.992,83 406.555,15 0,00	10.007,17 0,00 0,00 10.007,17	350.000,00 89.992,83 406.545,67 10.007,17
Totale Titolo	2	Spese in conto capitale	previsione di competenza <i>di cui già impegnato*</i> previsione di cassa <i>a fondo pluriennale vincolato</i>	339.992,83 89.992,83 406.555,15 0,00	10.007,17 0,00 0,00 10.007,17	350.000,00 89.992,83 406.545,67 10.007,17
Totale Programma	01	Polizia locale e amministrativa	previsione di competenza <i>di cui già impegnato*</i> previsione di cassa <i>a fondo pluriennale vincolato</i>	427.492,83 89.992,83 508.751,63 0,00	48.694,67 0,00 38.687,49 10.007,17	476.187,50 89.992,83 547.429,64 10.007,17
Totale MISSIONE	03	Ordine pubblico e sicurezza	previsione di competenza <i>di cui già impegnato*</i> previsione di cassa <i>a fondo pluriennale vincolato</i>	427.492,83 89.992,83 508.751,63 0,00	48.694,67 0,00 38.687,49 10.007,17	476.187,50 89.992,83 547.429,64 10.007,17



SERVIZIO POLIZIA STRADALE

SPESE PER MISSIONI, PROGRAMMI E MACROAGGREGATI PER CAPITOLI

MISSIONE PROGRAMMA TITOLO MACROAGGREGATO CAPITOLO	DENOMINAZIONE		PREVISIONI INIZIALI ANNO 2020	VARIAZIONI		PREVISIONI DEFINITIVE ANNO2020
				in aumento	in diminuzione	
MISSIONE 10	Trasporti e diritto alla mobilità					
1005 Programma 05	Viabilità e infrastrutture stradali					
TITOLO 1	Spese correnti					
Macroaggregato 103	Acquisto di beni e servizi					
48552/0	CANONI GESTIONE PARCHEGGI IN CONVENZIONE (FC 9168)	previsione di competenza	122.000,00	0,00	0,00	122.000,00
		di cui già impegnato*	0,00	0,00	0,00	0,00
		previsione di cassa	161.800,00	0,00	5.400,00	156.400,00
		a fondo pluriennale vincolato	0,00	0,00	0,00	0,00
Totale 103 Macroaggregato	Acquisto di beni e servizi	previsione di competenza	122.000,00	0,00	0,00	122.000,00
		di cui già impegnato*	0,00	0,00	0,00	0,00
		previsione di cassa	161.800,00	0,00	5.400,00	156.400,00
		a fondo pluriennale vincolato	0,00	0,00	0,00	0,00
Totale Titolo 1	Spese correnti	previsione di competenza	122.000,00	0,00	0,00	122.000,00
		di cui già impegnato*	0,00	0,00	0,00	0,00
		previsione di cassa	161.800,00	0,00	5.400,00	156.400,00
		a fondo pluriennale vincolato	0,00	0,00	0,00	0,00
Totale Programma 05	Viabilità e infrastrutture stradali	previsione di competenza	122.000,00	0,00	0,00	122.000,00
		di cui già impegnato*	0,00	0,00	0,00	0,00
		previsione di cassa	161.800,00	0,00	5.400,00	156.400,00
		a fondo pluriennale vincolato	0,00	0,00	0,00	0,00
Totale MISSIONE 10	Trasporti e diritto alla mobilità	previsione di competenza	122.000,00	0,00	0,00	122.000,00
		di cui già impegnato*	0,00	0,00	0,00	0,00
		previsione di cassa	161.800,00	0,00	5.400,00	156.400,00
		a fondo pluriennale vincolato	0,00	0,00	0,00	0,00
TOTALE MISSIONI		previsione di competenza	549.492,83	48.694,67	0,00	598.187,50
		di cui già impegnato*	89.992,83	0,00	0,00	89.992,83
		previsione di cassa	670.551,63	38.687,49	5.409,48	703.829,64
		a fondo pluriennale vincolato	0,00	10.007,17	0,00	10.007,17
TOTALE GENERALE DELLE SPESE		previsione di competenza	549.492,83	48.694,67	0,00	598.187,50
		di cui già impegnato*	89.992,83	0,00	0,00	89.992,83
		previsione di cassa	670.551,63	38.687,49	5.409,48	703.829,64
		a fondo pluriennale vincolato	0,00	10.007,17	0,00	10.007,17



SERVIZIO MOBILITA'

SPESE PER MISSIONI, PROGRAMMI E MACROAGGREGATI PER CAPITOLI

MISSIONE PROGRAMMA TITOLO MACROAGGREGATO CAPITOLO	DENOMINAZIONE		PREVISIONI INIZIALI ANNO 2020	VARIAZIONI		PREVISIONI DEFINITIVE ANNO 2020
				in aumento	in diminuzione	
DISAVANZO DI AMMINISTRAZIONE			0,00	0,00	0,00	0,00
MISSIONE	03	Ordine pubblico e sicurezza				
0301	Programma 01	Polizia locale e amministrativa				
TITOLO 1	Spese correnti					
Macroaggregato 101	Redditi da lavoro dipendente					
35500/21	PROGETTAZIONE INTERNA PIANIFICAZIONE DEL TRAFFICO (FC 7100-7200)	previsione di competenza	10.000,00	0,00	625,00	9.375,00
		di cui già impegnato*	0,00	0,00	0,00	0,00
		previsione di cassa	10.000,00	0,00	625,00	9.375,00
		a fondo pluriennale vincolato	0,00	0,00	0,00	0,00
Totale 101	Redditi da lavoro dipendente		10.000,00	0,00	625,00	9.375,00
Macroaggregato		di cui già impegnato*	0,00	0,00	0,00	0,00
		previsione di cassa	10.000,00	0,00	625,00	9.375,00
		a fondo pluriennale vincolato	0,00	0,00	0,00	0,00
Macroaggregato 103	Acquisto di beni e servizi					
35500/12	ATTIVITA' DI MOBILITY MANAGER (FC 7100 7200)	previsione di competenza	10.000,00	60.000,00	0,00	70.000,00
		di cui già impegnato*	0,00	0,00	0,00	0,00
		previsione di cassa	10.000,00	60.000,00	0,00	70.000,00
		a fondo pluriennale vincolato	0,00	0,00	0,00	0,00
Totale 103	Acquisto di beni e servizi		10.000,00	60.000,00	0,00	70.000,00
Macroaggregato		di cui già impegnato*	0,00	0,00	0,00	0,00
		previsione di cassa	10.000,00	60.000,00	0,00	70.000,00
		a fondo pluriennale vincolato	0,00	0,00	0,00	0,00
Totale Titolo 1	Spese correnti		20.000,00	60.000,00	625,00	79.375,00
		di cui già impegnato*	0,00	0,00	0,00	0,00
		previsione di cassa	20.000,00	60.000,00	625,00	79.375,00
		a fondo pluriennale vincolato	0,00	0,00	0,00	0,00
Totale Programma 01	Polizia locale e amministrativa		20.000,00	60.000,00	625,00	79.375,00
		di cui già impegnato*	0,00	0,00	0,00	0,00
		previsione di cassa	20.000,00	60.000,00	625,00	79.375,00
		a fondo pluriennale vincolato	0,00	0,00	0,00	0,00
0302	Programma 02	Sistema integrato di sicurezza urbana				
TITOLO 1	Spese correnti					
Macroaggregato 103	Acquisto di beni e servizi					
35500/1	STUDI, RICERCHE PER LA SICUREZZA STRADALE-F.C 7100.7200	previsione di competenza	10.000,00	0,00	0,00	10.000,00
		di cui già impegnato*	0,00	0,00	0,00	0,00
		previsione di cassa	10.000,00	0,00	0,00	10.000,00
		a fondo pluriennale vincolato	0,00	0,00	0,00	0,00
Totale 103	Acquisto di beni e servizi		10.000,00	0,00	0,00	10.000,00
Macroaggregato		di cui già impegnato*	0,00	0,00	0,00	0,00
		previsione di cassa	10.000,00	0,00	0,00	10.000,00
		a fondo pluriennale vincolato	0,00	0,00	0,00	0,00
Totale Titolo 1	Spese correnti		10.000,00	0,00	0,00	10.000,00
		di cui già impegnato*	0,00	0,00	0,00	0,00
		previsione di cassa	10.000,00	0,00	0,00	10.000,00
		a fondo pluriennale vincolato	0,00	0,00	0,00	0,00
Totale Programma 02	Sistema integrato di sicurezza urbana		10.000,00	0,00	0,00	10.000,00
		di cui già impegnato*	0,00	0,00	0,00	0,00
		previsione di cassa	10.000,00	0,00	0,00	10.000,00
		a fondo pluriennale vincolato	0,00	0,00	0,00	0,00
Totale MISSIONE 03	Ordine pubblico e sicurezza		30.000,00	60.000,00	625,00	89.375,00
		di cui già impegnato*	0,00	0,00	0,00	0,00
		previsione di cassa	30.000,00	60.000,00	625,00	89.375,00
		a fondo pluriennale vincolato	0,00	0,00	0,00	0,00

**SERVIZIO MOBILITA'****SPESE PER MISSIONI, PROGRAMMI E MACROAGGREGATI PER CAPITOLI**

MISSIONE PROGRAMMA TITOLO MACROAGGREGATO CAPITOLO	DENOMINAZIONE		PREVISIONI INIZIALI ANNO 2020	VARIAZIONI		PREVISIONI DEFINITIVE ANNO2020
				in aumento	in diminuzione	
MISSIONE 10	Trasporti e diritto alla mobilità					
1002 Programma 02	Trasporto pubblico locale					
TITOLO 1	Spese correnti					
Macroaggregato 103	Acquisto di beni e servizi					
48680/0	SPESE PER CONTRATTI TRASPORTO PUBBLICO LOCALE	previsione di competenza di cui già impegnato*	508.500,00 0,00	91.600,00 0,00	0,00 0,00	600.100,00 0,00
		previsione di cassa a fondo pluriennale vincolato	1.508.500,00 0,00	91.600,00 0,00	0,00 0,00	1.600.100,00 0,00
Totale 103 Macroaggregato	Acquisto di beni e servizi	previsione di competenza di cui già impegnato*	508.500,00 0,00	91.600,00 0,00	0,00 0,00	600.100,00 0,00
		previsione di cassa a fondo pluriennale vincolato	1.508.500,00 0,00	91.600,00 0,00	0,00 0,00	1.600.100,00 0,00
Totale Titolo 1	Spese correnti	previsione di competenza di cui già impegnato*	508.500,00 0,00	91.600,00 0,00	0,00 0,00	600.100,00 0,00
		previsione di cassa a fondo pluriennale vincolato	1.508.500,00 0,00	91.600,00 0,00	0,00 0,00	1.600.100,00 0,00
Totale Programma 02	Trasporto pubblico locale	previsione di competenza di cui già impegnato*	508.500,00 0,00	91.600,00 0,00	0,00 0,00	600.100,00 0,00
		previsione di cassa a fondo pluriennale vincolato	1.508.500,00 0,00	91.600,00 0,00	0,00 0,00	1.600.100,00 0,00
1005 Programma 05	Viabilità e infrastrutture stradali					
TITOLO 1	Spese correnti					
Macroaggregato 103	Acquisto di beni e servizi					
48414/0	FONDI STATO PER MOBILITA' SOSTENIBILE (FC 2851)	previsione di competenza di cui già impegnato*	230.883,64 113.283,64	0,00 0,00	0,00 0,00	230.883,64 113.283,64
		previsione di cassa a fondo pluriennale vincolato	230.883,64 0,00	0,00 0,00	0,00 0,00	230.883,64 0,00
Totale 103 Macroaggregato	Acquisto di beni e servizi	previsione di competenza di cui già impegnato*	230.883,64 113.283,64	0,00 0,00	0,00 0,00	230.883,64 113.283,64
		previsione di cassa a fondo pluriennale vincolato	230.883,64 0,00	0,00 0,00	0,00 0,00	230.883,64 0,00
Totale Titolo 1	Spese correnti	previsione di competenza di cui già impegnato*	230.883,64 113.283,64	0,00 0,00	0,00 0,00	230.883,64 113.283,64
		previsione di cassa a fondo pluriennale vincolato	230.883,64 0,00	0,00 0,00	0,00 0,00	230.883,64 0,00
TITOLO 2	Spese in conto capitale					
Macroaggregato 202	Investimenti fissi lordi e acquisto di terreni					
73019/0	FONDI STATO PER MOBILITA' SOSTENIBILE (FC 13061)	previsione di competenza di cui già impegnato*	409.720,00 409.720,00	0,00 0,00	0,00 0,00	409.720,00 409.720,00
		previsione di cassa a fondo pluriennale vincolato	409.720,00 0,00	0,00 0,00	0,00 0,00	409.720,00 0,00
73170/0	FONDI REGIONALI PROGETTO INFO-MOBILITA' (FC 13300)	previsione di competenza di cui già impegnato*	0,00 0,00	0,00 0,00	0,00 0,00	0,00 0,00
		previsione di cassa a fondo pluriennale vincolato	0,00 0,00	0,00 0,00	0,00 0,00	0,00 0,00
73171/0	PROGETTO INFO-MOBILITA' (DISMISSIONI)	previsione di competenza di cui già impegnato*	0,00 0,00	0,00 0,00	0,00 0,00	0,00 0,00
		previsione di cassa a fondo pluriennale vincolato	0,00 0,00	0,00 0,00	0,00 0,00	0,00 0,00
73172/0	PROGETTO INFO-MOBILITA' (AVANZO AMM.NE LIBERO)	previsione di competenza di cui già impegnato*	0,00 0,00	0,00 0,00	0,00 0,00	0,00 0,00
		previsione di cassa a fondo pluriennale vincolato	0,00 0,00	0,00 0,00	0,00 0,00	0,00 0,00
73175/0	PROGETTO INFO-MOBILITA' (DPR 380/01)	previsione di competenza di cui già impegnato*	0,00 0,00	0,00 0,00	0,00 0,00	0,00 0,00
		previsione di cassa a fondo pluriennale vincolato	0,00 0,00	0,00 0,00	0,00 0,00	0,00 0,00



SERVIZIO MOBILITA'

SPESE PER MISSIONI, PROGRAMMI E MACROAGGREGATI PER CAPITOLI

MISSIONE PROGRAMMA TITOLO MACROAGGREGATO CAPITOLO	DENOMINAZIONE		PREVISIONI INIZIALI ANNO 2020	VARIAZIONI		PREVISIONI DEFINITIVE ANNO2020
				in aumento	in diminuzione	
73320/0	BANDO PERIFERIE - PIANO URBANO MOBILITA' (FC 13558)	previsione di competenza	0,00	0,00	0,00	0,00
		di cui già impegnato*	0,00	0,00	0,00	0,00
		previsione di cassa	43.071,02	0,00	0,00	43.071,02
		a fondo pluriennale vincolato	0,00	0,00	0,00	0,00
Totale 202	Investimenti fissi lordi e acquisto di terreni	previsione di competenza	409.720,00	0,00	0,00	409.720,00
Macroaggregato		di cui già impegnato*	409.720,00	0,00	0,00	409.720,00
		previsione di cassa	452.791,02	0,00	0,00	452.791,02
		a fondo pluriennale vincolato	0,00	0,00	0,00	0,00
Macroaggregato 203	Contributi agli investimenti					
73020/0	FONDI STATO PER MOBILITA' SOSTENIBILE (A VINC DA PA)	previsione di competenza	158.209,91	0,00	0,00	158.209,91
		di cui già impegnato*	158.209,91	0,00	0,00	158.209,91
		previsione di cassa	158.209,91	0,00	0,00	158.209,91
		a fondo pluriennale vincolato	0,00	0,00	0,00	0,00
73021/0	FONDI STATO PER MOBILITA' SOSTENIBILE (FC 13062)	previsione di competenza	130.846,10	15.600,00	0,00	146.446,10
		di cui già impegnato*	130.846,10	0,00	0,00	130.846,10
		previsione di cassa	146.446,10	0,00	0,00	146.446,10
		a fondo pluriennale vincolato	0,00	15.600,00	0,00	15.600,00
Totale 203	Contributi agli investimenti	previsione di competenza	289.056,01	15.600,00	0,00	304.656,01
Macroaggregato		di cui già impegnato*	289.056,01	0,00	0,00	289.056,01
		previsione di cassa	304.656,01	0,00	0,00	304.656,01
		a fondo pluriennale vincolato	0,00	15.600,00	0,00	15.600,00
Totale Titolo 2	Spese in conto capitale	previsione di competenza	698.776,01	15.600,00	0,00	714.376,01
		di cui già impegnato*	698.776,01	0,00	0,00	698.776,01
		previsione di cassa	757.447,03	0,00	0,00	757.447,03
		a fondo pluriennale vincolato	0,00	15.600,00	0,00	15.600,00
Totale Programma 05	Viabilità e infrastrutture stradali	previsione di competenza	929.659,65	15.600,00	0,00	945.259,65
		di cui già impegnato*	812.059,65	0,00	0,00	812.059,65
		previsione di cassa	988.330,67	0,00	0,00	988.330,67
		a fondo pluriennale vincolato	0,00	15.600,00	0,00	15.600,00
Totale MISSIONE 10	Trasporti e diritto alla mobilità	previsione di competenza	1.438.159,65	107.200,00	0,00	1.545.359,65
		di cui già impegnato*	812.059,65	0,00	0,00	812.059,65
		previsione di cassa	2.496.830,67	91.600,00	0,00	2.588.430,67
		a fondo pluriennale vincolato	0,00	15.600,00	0,00	15.600,00
TOTALE MISSIONI		previsione di competenza	1.468.159,65	167.200,00	625,00	1.634.734,65
		di cui già impegnato*	812.059,65	0,00	0,00	812.059,65
		previsione di cassa	2.526.830,67	151.600,00	625,00	2.677.805,67
		a fondo pluriennale vincolato	0,00	15.600,00	0,00	15.600,00
TOTALE GENERALE DELLE SPESE		previsione di competenza	1.468.159,65	167.200,00	625,00	1.634.734,65
		di cui già impegnato*	812.059,65	0,00	0,00	812.059,65
		previsione di cassa	2.526.830,67	151.600,00	625,00	2.677.805,67
		a fondo pluriennale vincolato	0,00	15.600,00	0,00	15.600,00



SERVIZIO GESTIONE ECONOMICA E PREVIDENZIALE DEL PERSONALE SPESE PER MISSIONI, PROGRAMMI E MACROAGGREGATI PER CAPITOLI

MISSIONE PROGRAMMA TITOLO MACROAGGREGATO CAPITOLO	DENOMINAZIONE		PREVISIONI INIZIALI ANNO 2020	VARIAZIONI		PREVISIONI DEFINITIVE ANNO 2020
				in aumento	in diminuzione	
DISAVANZO DI AMMINISTRAZIONE			0,00	0,00	0,00	0,00
MISSIONE	01	Servizi istituzionali, generali e di gestione				
0101	Programma 01	Organi istituzionali				
TITOLO	1	Spese correnti				
MACROAGGREGATO	103	Acquisto di beni e servizi				
30010/0	INDENNITA'DI CARICA AMMINISTRATORI COMUNALI	previsione di competenza di cui già impegnato*	331.000,00 0,00	0,00 0,00	0,00 0,00	331.000,00 0,00
		previsione di cassa a fondo pluriennale vincolato	331.000,00 0,00	0,00 0,00	0,00 0,00	331.000,00 0,00
30015/0	RIMBORSO ONERI AMMINISTRATORI AI RELATIVI DATORI DI LAVORO	previsione di competenza di cui già impegnato*	49.000,00 0,00	0,00 0,00	0,00 0,00	49.000,00 0,00
		previsione di cassa a fondo pluriennale vincolato	173.298,32 0,00	0,00 0,00	2.896,08 0,00	170.402,24 0,00
Totale Macroaggregato	103 Acquisto di beni e servizi	previsione di competenza di cui già impegnato*	380.000,00 0,00	0,00 0,00	0,00 0,00	380.000,00 0,00
		previsione di cassa a fondo pluriennale vincolato	504.298,32 0,00	0,00 0,00	2.896,08 0,00	501.402,24 0,00
Totale Titolo	1 Spese correnti	previsione di competenza di cui già impegnato*	380.000,00 0,00	0,00 0,00	0,00 0,00	380.000,00 0,00
		previsione di cassa a fondo pluriennale vincolato	504.298,32 0,00	0,00 0,00	2.896,08 0,00	501.402,24 0,00
Totale Programma	01 Organi istituzionali	previsione di competenza di cui già impegnato*	380.000,00 0,00	0,00 0,00	0,00 0,00	380.000,00 0,00
		previsione di cassa a fondo pluriennale vincolato	504.298,32 0,00	0,00 0,00	2.896,08 0,00	501.402,24 0,00
0110	Programma 10	Risorse umane				
TITOLO	1	Spese correnti				
MACROAGGREGATO	103	Acquisto di beni e servizi				
30585/0	CONSULENZE E SERVIZI ORGANIZZAZIONE RISORSE UMANE	previsione di competenza di cui già impegnato*	25.000,00 0,00	0,00 0,00	0,00 0,00	25.000,00 0,00
		previsione di cassa a fondo pluriennale vincolato	25.740,51 0,00	0,00 0,00	0,00 0,00	25.740,51 0,00
30855/0	ALTRI BENI DI CONSUMO PER SERVIZIO RISORSE UMANE	previsione di competenza di cui già impegnato*	0,00 0,00	0,00 0,00	0,00 0,00	0,00 0,00
		previsione di cassa a fondo pluriennale vincolato	0,00 0,00	0,00 0,00	0,00 0,00	0,00 0,00
Totale Macroaggregato	103 Acquisto di beni e servizi	previsione di competenza di cui già impegnato*	25.000,00 0,00	0,00 0,00	0,00 0,00	25.000,00 0,00
		previsione di cassa a fondo pluriennale vincolato	25.740,51 0,00	0,00 0,00	0,00 0,00	25.740,51 0,00
Totale Titolo	1 Spese correnti	previsione di competenza di cui già impegnato*	25.000,00 0,00	0,00 0,00	0,00 0,00	25.000,00 0,00
		previsione di cassa a fondo pluriennale vincolato	25.740,51 0,00	0,00 0,00	0,00 0,00	25.740,51 0,00
Totale Programma	10 Risorse umane	previsione di competenza di cui già impegnato*	25.000,00 0,00	0,00 0,00	0,00 0,00	25.000,00 0,00
		previsione di cassa a fondo pluriennale vincolato	25.740,51 0,00	0,00 0,00	0,00 0,00	25.740,51 0,00
Totale MISSIONE 01	Servizi istituzionali, generali e di gestione	previsione di competenza di cui già impegnato*	405.000,00 0,00	0,00 0,00	0,00 0,00	405.000,00 0,00
		previsione di cassa a fondo pluriennale vincolato	530.038,83 0,00	0,00 0,00	2.896,08 0,00	527.142,75 0,00



SERVIZIO GESTIONE ECONOMICA E PREVIDENZIALE DEL PERSONALE SPESE PER MISSIONI, PROGRAMMI E MACROAGGREGATI PER CAPITOLI

MISSIONE PROGRAMMA TITOLO MACROAGGREGATO CAPITOLO	DENOMINAZIONE		PREVISIONI INIZIALI ANNO 2020	VARIAZIONI		PREVISIONI DEFINITIVE ANNO 2020
				in aumento	in diminuzione	
<i>MISSIONE</i> 07	<i>Turismo</i>					
0701 Programma 01	Sviluppo e valorizzazione del turismo					
Titolo 1	Spese correnti					
Macroaggregato 103	Acquisto di beni e servizi					
49954/0	SERVIZIO MENSA PERSONALE COMANDATO EX PROVINCIA (FC)	previsione di competenza	630,00	0,00	0,00	630,00
		<i>di cui già impegnato*</i>	0,00	0,00	0,00	0,00
		previsione di cassa	630,00	0,00	0,00	630,00
		<i>a fondo pluriennale vincolato</i>	0,00	0,00	0,00	0,00
Totale 103	Acquisto di beni e servizi	previsione di competenza	630,00	0,00	0,00	630,00
Macroaggregato		<i>di cui già impegnato*</i>	0,00	0,00	0,00	0,00
		previsione di cassa	630,00	0,00	0,00	630,00
		<i>a fondo pluriennale vincolato</i>	0,00	0,00	0,00	0,00
Totale Titolo 1	Spese correnti	previsione di competenza	630,00	0,00	0,00	630,00
		<i>di cui già impegnato*</i>	0,00	0,00	0,00	0,00
		previsione di cassa	630,00	0,00	0,00	630,00
		<i>a fondo pluriennale vincolato</i>	0,00	0,00	0,00	0,00
Totale Programma 01	Sviluppo e valorizzazione del turismo	previsione di competenza	630,00	0,00	0,00	630,00
		<i>di cui già impegnato*</i>	0,00	0,00	0,00	0,00
		previsione di cassa	630,00	0,00	0,00	630,00
		<i>a fondo pluriennale vincolato</i>	0,00	0,00	0,00	0,00
Totale MISSIONE 07	Turismo	previsione di competenza	630,00	0,00	0,00	630,00
		<i>di cui già impegnato*</i>	0,00	0,00	0,00	0,00
		previsione di cassa	630,00	0,00	0,00	630,00
		<i>a fondo pluriennale vincolato</i>	0,00	0,00	0,00	0,00



SERVIZIO GESTIONE ECONOMICA E PREVIDENZIALE DEL PERSONALE SPESE PER MISSIONI, PROGRAMMI E MACROAGGREGATI PER CAPITOLI

MISSIONE PROGRAMMA TITOLO MACROAGGREGATO CAPITOLO	DENOMINAZIONE		PREVISIONI INIZIALI ANNO 2020	VARIAZIONI		PREVISIONI DEFINITIVE ANNO 2020
				in aumento	in diminuzione	
<i>MISSIONE</i> 11	<i>Soccorso civile</i>					
1101 Programma 01	Sistema di protezione civile					
Titolo 1	Spese correnti					
Macroaggregato 103	Acquisto di beni e servizi					
58915/0	SERVIZIO MENSA PERSONALE DELLA FUNZIONE	previsione di competenza	0,00	0,00	0,00	0,00
		<i>di cui già impegnato*</i>	0,00	0,00	0,00	0,00
		previsione di cassa	0,00	0,00	0,00	0,00
		<i>a fondo pluriennale vincolato</i>	0,00	0,00	0,00	0,00
Totale 103	Acquisto di beni e servizi	previsione di competenza	0,00	0,00	0,00	0,00
Macroaggregato		<i>di cui già impegnato*</i>	0,00	0,00	0,00	0,00
		previsione di cassa	0,00	0,00	0,00	0,00
		<i>a fondo pluriennale vincolato</i>	0,00	0,00	0,00	0,00
Totale Titolo 1	Spese correnti	previsione di competenza	0,00	0,00	0,00	0,00
		<i>di cui già impegnato*</i>	0,00	0,00	0,00	0,00
		previsione di cassa	0,00	0,00	0,00	0,00
		<i>a fondo pluriennale vincolato</i>	0,00	0,00	0,00	0,00
Totale Programma 01	Sistema di protezione civile	previsione di competenza	0,00	0,00	0,00	0,00
		<i>di cui già impegnato*</i>	0,00	0,00	0,00	0,00
		previsione di cassa	0,00	0,00	0,00	0,00
		<i>a fondo pluriennale vincolato</i>	0,00	0,00	0,00	0,00
Totale MISSIONE 11	Soccorso civile	previsione di competenza	0,00	0,00	0,00	0,00
		<i>di cui già impegnato*</i>	0,00	0,00	0,00	0,00
		previsione di cassa	0,00	0,00	0,00	0,00
		<i>a fondo pluriennale vincolato</i>	0,00	0,00	0,00	0,00



SERVIZIO GESTIONE ECONOMICA E PREVIDENZIALE DEL PERSONALE SPESE PER MISSIONI, PROGRAMMI E MACROAGGREGATI PER CAPITOLI

MISSIONE PROGRAMMA TITOLO MACROAGGREGATO CAPITOLO	DENOMINAZIONE		PREVISIONI INIZIALI ANNO 2020	VARIAZIONI		PREVISIONI DEFINITIVE ANNO2020
				in aumento	in diminuzione	
MISSIONE 12	Diritti sociali, politiche sociali e famiglia					
1204 Programma 04	Interventi per soggetti a rischio di esclusione sociale					
TITOLO 1	Spese correnti					
Macroaggregato 103	Acquisto di beni e servizi					
48145/0	SERVIZIO MENSA PERSONALE DELLA FUNZIONE	previsione di competenza	8.000,00	0,00	0,00	8.000,00
		di cui già impegnato*	0,00	0,00	0,00	0,00
		previsione di cassa	8.000,00	0,00	0,00	8.000,00
		a fondo pluriennale vincolato	0,00	0,00	0,00	0,00
Totale 103	Acquisto di beni e servizi	previsione di competenza	8.000,00	0,00	0,00	8.000,00
Macroaggregato		di cui già impegnato*	0,00	0,00	0,00	0,00
		previsione di cassa	8.000,00	0,00	0,00	8.000,00
		a fondo pluriennale vincolato	0,00	0,00	0,00	0,00
Totale Titolo 1	Spese correnti	previsione di competenza	8.000,00	0,00	0,00	8.000,00
		di cui già impegnato*	0,00	0,00	0,00	0,00
		previsione di cassa	8.000,00	0,00	0,00	8.000,00
		a fondo pluriennale vincolato	0,00	0,00	0,00	0,00
Totale Programma 04	Interventi per soggetti a rischio di esclusione sociale	previsione di competenza	8.000,00	0,00	0,00	8.000,00
		di cui già impegnato*	0,00	0,00	0,00	0,00
		previsione di cassa	8.000,00	0,00	0,00	8.000,00
		a fondo pluriennale vincolato	0,00	0,00	0,00	0,00
Totale MISSIONE 12	Diritti sociali, politiche sociali e famiglia	previsione di competenza	8.000,00	0,00	0,00	8.000,00
		di cui già impegnato*	0,00	0,00	0,00	0,00
		previsione di cassa	8.000,00	0,00	0,00	8.000,00
		a fondo pluriennale vincolato	0,00	0,00	0,00	0,00
TOTALE MISSIONI		previsione di competenza	413.630,00	0,00	0,00	413.630,00
		di cui già impegnato*	0,00	0,00	0,00	0,00
		previsione di cassa	538.668,83	0,00	2.896,08	535.772,75
		a fondo pluriennale vincolato	0,00	0,00	0,00	0,00
TOTALE GENERALE DELLE SPESE		previsione di competenza	413.630,00	0,00	0,00	413.630,00
		di cui già impegnato*	0,00	0,00	0,00	0,00
		previsione di cassa	538.668,83	0,00	2.896,08	535.772,75
		a fondo pluriennale vincolato	0,00	0,00	0,00	0,00



SERVIZIO AMMINISTRATIVO

SPESE PER MISSIONI, PROGRAMMI E MACROAGGREGATI PER CAPITOLI

MISSIONE PROGRAMMA TITOLO MACROAGGREGATO CAPITOLO	DENOMINAZIONE		PREVISIONI INIZIALI ANNO 2020	VARIAZIONI		PREVISIONI DEFINITIVE ANNO2020
				in aumento	in diminuzione	
DISAVANZO DI AMMINISTRAZIONE			0,00	0,00	0,00	0,00
MISSIONE	08	Assetto del territorio ed edilizia abitativa				
0801	Programma 01	Urbanistica e assetto del territorio				
TITOLO 1	Spese correnti					
Macroaggregato 103	Acquisto di beni e servizi					
41620/0	SERVIZI PER EDILIZIA PRIVATA	previsione di competenza	134.770,00	0,00	0,00	134.770,00
		di cui già impegnato*	3.002,00	0,00	0,00	3.002,00
		previsione di cassa	162.196,20	0,00	6.145,61	156.050,59
		a fondo pluriennale vincolato	0,00	0,00	0,00	0,00
Totale 103	Acquisto di beni e servizi	previsione di competenza	134.770,00	0,00	0,00	134.770,00
Macroaggregato		di cui già impegnato*	3.002,00	0,00	0,00	3.002,00
		previsione di cassa	162.196,20	0,00	6.145,61	156.050,59
		a fondo pluriennale vincolato	0,00	0,00	0,00	0,00
Totale Titolo 1	Spese correnti	previsione di competenza	134.770,00	0,00	0,00	134.770,00
		di cui già impegnato*	3.002,00	0,00	0,00	3.002,00
		previsione di cassa	162.196,20	0,00	6.145,61	156.050,59
		a fondo pluriennale vincolato	0,00	0,00	0,00	0,00
Totale Programma 01	Urbanistica e assetto del territorio	previsione di competenza	134.770,00	0,00	0,00	134.770,00
		di cui già impegnato*	3.002,00	0,00	0,00	3.002,00
		previsione di cassa	162.196,20	0,00	6.145,61	156.050,59
		a fondo pluriennale vincolato	0,00	0,00	0,00	0,00
Totale MISSIONE 08	Assetto del territorio ed edilizia abitativa	previsione di competenza	134.770,00	0,00	0,00	134.770,00
		di cui già impegnato*	3.002,00	0,00	0,00	3.002,00
		previsione di cassa	162.196,20	0,00	6.145,61	156.050,59
		a fondo pluriennale vincolato	0,00	0,00	0,00	0,00
TOTALE MISSIONI		previsione di competenza	134.770,00	0,00	0,00	134.770,00
		di cui già impegnato*	3.002,00	0,00	0,00	3.002,00
		previsione di cassa	162.196,20	0,00	6.145,61	156.050,59
		a fondo pluriennale vincolato	0,00	0,00	0,00	0,00
TOTALE GENERALE DELLE SPESE		previsione di competenza	134.770,00	0,00	0,00	134.770,00
		di cui già impegnato*	3.002,00	0,00	0,00	3.002,00
		previsione di cassa	162.196,20	0,00	6.145,61	156.050,59
		a fondo pluriennale vincolato	0,00	0,00	0,00	0,00