



CITTA' DI GROSSETO



**PIANO ESECUTIVO DI GESTIONE
2018 - 2020
variazione settembre 2018**



PREFAZIONE E INDICE

Il Piano Esecutivo di Gestione (PEG) è un documento di programmazione previsto dall'art. 169 del Decreto Legislativo n. 267/2000, approvato annualmente dalla Giunta Comunale sulla base del Bilancio di previsione. Questo strumento determina gli obiettivi di gestione dell'Ente, affidando gli stessi, unitamente alle dotazioni necessarie, ai dirigenti ed ai responsabili dei servizi. A seguito delle novità normative apportate con il Decreto Legge n. 174/2012 (convertito con modificazioni dalla Legge n. 213/2012), il PEG unifica organicamente in sé il Piano Dettagliato degli Obiettivi (di cui all'articolo 108, comma 1, del Decreto Legislativo n. 267/2000) ed il Piano della Performance (di cui all'articolo 10 del decreto legislativo n. 150/2009). Tale unificazione è attuata al fine di semplificare i processi di pianificazione gestionale dell'Amministrazione.

Il Decreto Legislativo n. 118/2011, integrato con il Decreto Legislativo n. 126/2014 e altre norme successive, ha introdotto importanti disposizioni in materia di armonizzazione dei sistemi contabili e degli schemi di bilancio degli enti locali. Tale articolata normativa ha riguardato anche il PEG, per il quale è precisato che deve essere deliberato in coerenza sia con il Bilancio di previsione, sia con il Documento Unico di Programmazione (DUP), declinando in maggior dettaglio la programmazione operativa contenuta nell'apposita sezione del DUP. I contenuti del Piano sono la risultante di un processo iterativo e partecipato che coinvolge la Giunta e la dirigenza dell'Ente. Esso, pertanto, rappresenta lo strumento attraverso il quale si guida la relazione tra organo esecutivo e responsabili dei servizi. Tale relazione è finalizzata alla definizione degli obiettivi di gestione, all'assegnazione delle risorse necessarie al loro raggiungimento e alla successiva valutazione.

Tra le esplicite finalità che assume il Piano si segnalano in particolare le seguenti: esso ha carattere autorizzatorio, poiché definisce le linee guida espresse dagli amministratori rispetto all'attività di gestione dei responsabili dei servizi e poiché le previsioni finanziarie in esso contenute costituiscono limite agli impegni di spesa assunti dai responsabili dei servizi; ha un'estensione temporale pari a quella del bilancio di previsione; ha rilevanza organizzativa, in quanto distingue le responsabilità di indirizzo, gestione e controllo ad esso connesse; ha natura previsionale e finanziaria; ha contenuto programmatico e contabile. Il Decreto Legislativo n. 118/2011 ha inoltre reso obbligatori una serie di allegati al PEG di tipo finanziario, consistenti in prospetti nei quali sia le entrate sia le spese sono articolate in base alle ripartizioni previste dalla normativa sul bilancio.



La struttura del PEG deve essere predisposta in modo tale da rappresentare la struttura organizzativa dell'ente per centri di responsabilità, individuando per ogni obiettivo o insieme di obiettivi un unico dirigente responsabile. Nel PEG devono essere specificatamente individuati gli obiettivi, dei quali occorre dare rappresentazione in termini di processo e in termini di risultati attesi. Le risorse finanziarie sono destinate, insieme a quelle umane e materiali, ai singoli dirigenti per la realizzazione degli specifici obiettivi.

Gli "obiettivi di gestione" costituiscono il risultato atteso verso il quale indirizzare le attività e coordinare le risorse nella gestione dei processi di erogazione di un determinato servizio. Gli obiettivi gestionali, per essere definiti, necessitano di un idoneo strumento di misurazione, individuabile negli indicatori. Essi consistono in parametri gestionali considerati e definiti a preventivo, ma che poi dovranno trovare confronto con i dati desunti, a consuntivo, dall'attività svolta. Da questo punto di vista il PEG costituisce un presupposto del controllo di gestione e un elemento portante dei sistemi di valutazione.

Come precisa l'ANCI (vedasi "Armonizzazione contabile - Il principio della programmazione" della fondazione IFEL), nella nuova normativa in materia di armonizzazione contabile l'applicazione del principio della programmazione al PEG comporta che esso, pur avendo delineati i suoi contenuti essenziali così come la necessità di coprire tutta l'attività dell'ente, non ha una struttura di riferimento in quanto è stata una precisa scelta del legislatore non definire tale Piano nei dettagli e nella forma, lasciando questo compito all'autonomia dei singoli enti locali.

INDICE DEL PIANO ESECUTIVO DI GESTIONE

| | |
|---|----------|
| INTRODUZIONE | pag. 4 |
| 1. SINTESI DELLE INFORMAZIONI PER I CITTADINI E I PORTATORI DI INTERESSI ESTERNI | |
| 2. L'AMMINISTRAZIONE IN CIFRE: STRUTTURA ORGANIZZATIVA | |
| 3. ANALISI DEL CONTESTO | |
| | |
| STRUTTURA DELL'ENTE - RISORSE UMANE E FUNZIONIGRAMMA DEI SERVIZI | pag. 28 |
| | |
| PIANO DELLA PERFORMANCE | pag. 67 |
| 1. LA PERFORMANCE DELL'ENTE | |
| 2. L'ANALISI PREVISIONALE NEL DOCUMENTO UNICO DI PROGRAMMAZIONE: D.U.P. 2018-2020 | |
| 3. LA PIANIFICAZIONE DELLA PERFORMANCE: INDIRIZZI STRATEGICI, OBIETTIVI STRATEGICI, PROGRAMMI | |
| | |
| ALLEGATO "A": ELENCO OBIETTIVI PEG 2018-2020 | pag. 96 |
| | |
| ALLEGATO "B": PIANO DETTAGLIATO DEGLI OBIETTIVI PEG 2018-2020 | pag. 100 |
| | |
| ALLEGATO "D": ALLEGATI CONTABILI (a cura del Settore Risorse finanziarie, welfare, turismo e cultura) | |
| - ENTRATE PER TITOLI, TIPOLOGIE E CATEGORIE PER CAPITOLI | |
| - SPESE PER MISSIONI, PROGRAMMI E MACROAGGREGATI PER CAPITOLI | |



INTRODUZIONE

1. SINTESI DELLE INFORMAZIONI PER I CITTADINI E I PORTATORI DI INTERESSI ESTERNI

1.1 CHI SIAMO

Secondo il titolo V della Costituzione, il Comune assurge al ruolo di interprete primario dei bisogni della collettività locale e ad esso le funzioni amministrative sono attribuite, salvo che il legislatore intervenga per conferirle ad altro livello di governo (provincia, città metropolitana, regione o Stato), al fine di assicurare l'esercizio unitario, sulla base dei principi di sussidiarietà, differenziazione ed adeguatezza.

Il Comune esercita funzioni proprie e quelle conferite con legge dello Stato e della Regione ed in particolare, in base allo Statuto (approvato con deliberazione C.C. n. 111 del 10.11.2003 e modificato con deliberazioni C.C. n.76 del 10.07.2008, n. 68 del 28.3.2011 e n. 70 del 25.9.2013, entrato in vigore il 14.10.2013):

- rappresenta la comunità, ne cura e tutela gli interessi e ne promuove lo sviluppo, fondando l'azione amministrativa e i rapporti istituzionali sul valore dell'autonomia e sul principio di sussidiarietà, in particolare orientando la propria attività all'attuazione dei principi della Costituzione della Repubblica ed ispirandosi a valori di libertà, giustizia, solidarietà, pari opportunità, responsabilità individuale e sociale;
- promuove e sostiene iniziative che sviluppano il processo di integrazione europea, persegue gli intenti della Carta europea dell'autonomia locale e si impegna per la sua attuazione;
- ricerca, nello spirito di solidarietà ed impegnandosi per offrire opportunità di lavoro ed accesso alla casa, l'integrazione sociale degli immigrati e garantisce il rispetto dei loro diritti;
- promuove la tutela delle persone e delle famiglie, assicurando sostegno alla corresponsabilità dei genitori nell'impegno di cura e di educazione dei figli e concorre a garantire il diritto alla vita, predisponendo provvidenze e servizi, atti ad assicurare ad ogni persona accoglienza e protezione dal concepimento alla morte naturale;
- riconosce e promuove la cultura della democrazia, della libertà, della pace, della giustizia, dell'uguaglianza, garantisce il rispetto dei diritti umani e favorisce la partecipazione di tutti i cittadini alla vita pubblica;
- garantisce la libertà di religione;
- garantisce e tutela i diritti dell'infanzia;
- promuove e favorisce la formazione culturale, civica, sociale e professionale dei giovani e il loro inserimento nel mondo del lavoro;
- favorisce, promuove e tutela le politiche sociali atte a valorizzare la partecipazione degli anziani alla vita della comunità;



- garantisce il rispetto dei diritti soggettivi e della dignità umana dei disabili e ne promuove la piena integrazione nella famiglia, nella scuola, nel lavoro e nella società;
- concorre a garantire il diritto alla salute con particolare riguardo alla qualità ed alla sicurezza dell'ambiente di vita e di lavoro;
- riconosce l'accesso all'acqua come diritto umano, universale, indivisibile, inalienabile e lo status dell'acqua come bene comune pubblico, così come previsto dalla Dichiarazione Universale dei Diritti dell'Uomo, riconoscendo altresì che la gestione del servizio idrico integrato è un servizio pubblico locale privo di rilevanza economica senza scopo di lucro;
- promuove il progresso economico e sociale della comunità, favorisce l'imprenditorialità, la libertà di iniziativa ed il lavoro nella valorizzazione delle risorse locali e con l'obiettivo della piena occupazione, intravede nell'economia sociale di mercato l'elemento equilibratore, anche garantendo i diritti dei consumatori e degli utenti;
- salvaguarda e tutela il patrimonio storico, artistico, archeologico, culturale e il recupero delle tradizioni popolari della comunità locale. Tutela i valori del paesaggio e del patrimonio naturale e la conservazione dell'ambiente.

1.2 COSA FACCIAMO

Per conseguire gli obiettivi sopra indicati, il Comune, a norma del suo Statuto:

- a) garantisce un concreto sostegno alla famiglia ed opera per l'attuazione di efficienti e qualificati servizi sociali;
- b) promuove lo sviluppo del volontariato;
- c) stimola la funzione sociale della cooperazione e degli enti senza fine di lucro;
- d) promuove la partecipazione dell'associazionismo giovanile;
- e) valorizza il patrimonio di esperienza dei pensionati e degli anziani;
- f) favorisce la cultura in ogni sua libera forma;
- g) promuove le condizioni che rendono effettivo il diritto allo studio ed all'educazione permanente negli istituti statali e non statali e concorre alla definizione di politiche formative che favoriscano l'accesso al mercato del lavoro;
- h) favorisce la consultazione dei cittadini stranieri residenti nel Comune, anche attraverso l'istituzione di organismi, al fine di garantire una loro adeguata rappresentanza ed integrazione nella vita della collettività locale;
- i) incentiva lo sviluppo dell'università e ne promuove una piena ed armonica integrazione nel tessuto culturale, sociale e produttivo della città, assicurando, in particolare, sostegno alle attività di formazione e ricerca orientate alle esigenze della comunità locale; promuove attività di interventi formativi innovativi rivolti a



disoccupati di lunga durata, alla popolazione attiva nell'apprendimento lungo l'arco della vita con particolare riferimento alle pari opportunità ed all'inclusione sociale;

l) favorisce le attività sportive e le iniziative del tempo libero, con particolare riguardo a quelle dirette ai giovani, agli anziani ed ai portatori di handicap; potenzia e qualifica le strutture di base;

m) sollecita il concorso di soggetti pubblici e privati alla promozione di un progresso economico rispettoso dell'interesse generale e compatibile con la salvaguardia dell'ambiente;

n) disciplina un organico assetto del territorio anche promuovendo il recupero ed il pieno utilizzo del patrimonio urbano esistente;

o) garantisce ai cittadini l'informazione sulle proprie attività;

p) elabora programmi annuali e pluriennali, corsi di formazione ed aggiornamento professionale, gestisce ed esercita attività formative corsuali o non e di qualificazione professionale sia con mezzi propri sia con finanziamenti pubblici statali, regionali e dell'Unione Europea.

1.3 COME OPERIAMO

Secondo il dispositivo dello Statuto, nella propria azione il Comune:

a) assume la politica di programmazione, coordinata con quella dello stato, della regione, della provincia e degli altri enti territoriali, riconosce nell'economia sociale di mercato il metodo ordinatore e democratico della propria attività;

b) adotta ed attua programmi e piani nelle materie di sua competenza;

c) elabora e realizza la programmazione mediante la partecipazione democratica dei cittadini, enti, associazioni e organizzazioni imprenditoriali, professionali, sindacali dei lavoratori e dei consumatori;

d) instaura rapporti con comunità locali anche di altre nazioni al fine di realizzare forme di cooperazione, di favorire la conoscenza delle rispettive culture e di rafforzare l'amicizia, la solidarietà e la pace tra i popoli.

Il Comune si impegna a promuovere uno sviluppo sostenibile del territorio nel quale lo sfruttamento delle risorse, l'andamento degli investimenti, l'orientamento dello sviluppo tecnologico e i mutamenti istituzionali siano in reciproca armonia e diretti ad incrementare il potenziale attuale e futuro dei bisogni primari e delle aspirazioni umane. Uno sviluppo, quindi, in grado di soddisfare i bisogni primari di tutti e capace di dare realtà alle aspirazioni di ogni cittadino per una vita migliore. Riconosce all'uomo il ruolo di guida dello sviluppo sostenibile e di gestore delle risorse ambientali e naturali, affinché si diffonda nel territorio un armonico ed equilibrato rapporto con l'ambiente rivolto alla tutela e valorizzazione delle tradizioni e delle risorse naturali e culturali. Si impegna, altresì, a tutelare e valorizzare le produzioni tipiche e di qualità, favorendo le iniziative di educazione e informazione volte ad ottenere il successo e l'affermazione dei prodotti del territorio nonché della promozione turistica nelle sue varie articolazioni.



Il Comune riconosce il diritto delle persone, singole o associate, delle associazioni titolari di interessi collettivi, portatori di interessi diffusi come espressioni della comunità locale, a concorrere, nei modi stabiliti dallo statuto, all'indirizzo, allo svolgimento e al controllo delle attività poste in essere dall'amministrazione. Assicura il diritto a partecipare alla formazione delle proprie scelte politico-amministrative, secondo i principi e nelle forme stabilite dallo statuto. Rende effettivo il diritto alla partecipazione politica e amministrativa, garantendo l'accesso alle informazioni e agli atti detenuti dall'ente e un'informazione completa, accessibile e aggiornata sulle proprie attività e sui servizi pubblici locali.

Il Comune riconosce l'apporto delle organizzazioni di volontariato al conseguimento di finalità di interesse pubblico, ne valorizza l'impegno sociale e culturale e promuove l'affermazione di valori di solidarietà e cooperazione; attiva programmi di iniziative ed instaura forme di collaborazione, anche mediante convenzioni ai sensi di legge, con organismi di volontariato per la gestione di servizi sociali, culturali e sportivi. Favorisce l'apporto di volontari al perseguimento di finalità istituzionali dell'ente attraverso la predisposizione di apposito regolamento, previo accertamento delle capacità operative, prevedendo altresì specifiche iniziative di formazione.

Il Comune riconosce e garantisce alle formazioni sociali ed ai singoli cittadini il diritto ad una informazione completa ed imparziale sulle proprie attività e servizi, come premessa per una effettiva partecipazione popolare. Il Comune ordina i propri uffici con il fine della massima efficienza amministrativa e del costante adeguamento alle esigenze del cittadino, adottando tutte le iniziative per la massima pubblicizzazione e conoscenza degli atti, dei procedimenti amministrativi, dei regolamenti comunali e dei servizi pubblici e d'interesse pubblico, anche attraverso un sistema informativo che utilizzi pubblicazioni periodiche, mezzi di comunicazione ed appositi sportelli polifunzionali decentrati sul territorio. Le modalità di partecipazione al procedimento relativo alla adozione di atti che incidono su situazioni giuridiche soggettive sono disciplinate dal regolamento inerente l'attività amministrativa e l'accesso agli atti.

In attuazione del principio e dei diritti alla partecipazione ed al fine di promuovere la partecipazione politica e l'autonoma aggregazione dei cittadini e delle cittadine, il Comune potrà regolamentare la costituzione di forme di organizzazione e rappresentanza del territorio e dei cittadini, volontarie e gratuite, tali da garantire una democrazia partecipativa, anche tramite l'adozione di forme di consultazione nel procedimento di formazione degli atti generali.

Il Comune assicura condizioni di pari opportunità tra uomo e donna, valorizza la cultura della differenza promuovendo la loro presenza nella Giunta, negli enti, aziende ed istituzioni da essi dipendenti. Istituisce la Commissione pari opportunità dell'ente, che viene disciplinata da apposito regolamento. La Commissione è organo consultivo e propositivo del Consiglio e della Giunta, limitatamente alle materie previste dal regolamento, che ne disciplina altresì le competenze e le funzioni. Il Comune è impegnato per creare le condizioni di pari opportunità nello svolgimento della vita sociale in tutti i suoi aspetti.

2. L'AMMINISTRAZIONE IN CIFRE: STRUTTURA ORGANIZZATIVA

| STRUTTURA ORGANIZZATIVA | | | | | |
|--|---------------|-----|---------------|---------------|---------------|
| Tabella 2.A - PERSONALE IN SERVIZIO (media): dati in unità | | | | | |
| Funzione ricoperta | 2010 | ... | 2015 | 2016 | 2017 |
| DIRIGENTI DI RUOLO E NON DI RUOLO | 11 | | 6 | 6 | 6 |
| POSIZIONI ORGANIZZATIVE | 32 | | 33 | 35,5 | 36 |
| DIPENDENTI DI RUOLO | 528 | | 451 | 453 | 446 |
| DIPENDENTI NON DI RUOLO | 27,20 | | 4 | 4 | 4,5 |
| TOTALE PERSONALE IN SERVIZIO | 598,22 | | 494 | 498,5 | 492,5 |
| INDICE DI ASSENZA (media per dipendente): dati in giorni | | | | | |
| Giorni di assenza dal lavoro | 2010 | ... | 2015 | 2016 | 2017 |
| GIORNI DI MALATTIA | 9,33 | | 11,06 | 10,01 | 11,98 |
| GIORNI DI MALATTIA + ALTRO | 17,80 | | 19,30 | 20,51 | 24,56 |
| GIORNI DI MALATTIA + ALTRO + FERIE | 43,29 | | 49,59 | 50,99 | 56,27 |
| INDICE PER LA SPESA DEL PERSONALE: dati in € | | | | | |
| Tipologie di spesa | 2010 | ... | 2015 | 2016 | 2017 |
| SPESA COMPLESSIVA PER IL PERSONALE € (importo complessivo che comprende: intervento 01 - spese di personale e intervento 7 – Irap) | 21.631.414,96 | | 19.782.963,03 | 18.577.809,62 | 18.549.135,48 |
| SPESA PER IL PERSONALE € ** | 20.074.409,84 | | 16.922.109,41 | 16.148.436,07 | 16.206.425,97 |

** L'indicatore è cambiato, la riduzione della spesa non deve essere rispetto all'anno precedente, ma rispetto alla media del triennio 2011-2013 pari ad euro 19.241.505,55



| STRUTTURA ORGANIZZATIVA | | | | | |
|---|-------------|-----|-------------|-------------|-------------|
| Tabella 2.B - Analisi caratteri qualitativi/quantitativi | | | | | |
| Indicatori | 2010 | ... | 2015 | 2016 | 2017 |
| Età media del personale (anni) | 49,11 | | 52,52 | 52,73 | 53,30 |
| Età media dei dirigenti (anni) | 50,63 | | 50,33 | 51,17 | 53,00 |
| % personale di ruolo a part time | 8,00 | | 4,1 | 4,23 | 4,7 |
| Tasso di variazione unità di personale rispetto all'anno precedente | + 2,7 % | | -4,6% | +1,82% | -1.2% |
| % di dirigenti in possesso di laurea | 100 | | 100 | 100 | 100 |
| Tabella 2.C - Analisi benessere organizzativo | | | | | |
| Indicatori | 2010 | ... | 2015 | 2016 | 2017 |
| % personale cessato nell'anno | 5,8 | | 4,3 | 4,01 | 3,66 |
| Tasso % di infortuni (su personale in servizio) | 6,8 | | 4,3 | 2,61 | 3,25 |
| Stipendio medio percepito dai dipendenti (€) | 25.876,39 | | 27.992,90 | 27.579,11 | 26.957,32 |
| % personale assunto a tempo indeterminato | 7,8 | | 0 | 5,82 | 1,9 |

| STRUTTURA ORGANIZZATIVA | | | | | |
|---|-------------------------------------|-----|--|--|--|
| Tabella 2.D - Analisi di genere | | | | | |
| Indicatori | 2010 | ... | 2015 | 2016 | 2017 |
| % di dirigenti donne sul totale del personale a tempo indet. e dirigente | 4,6 | | 0 | 0 | 0 |
| % di personale donna assunto a tempo indet. sul totale assunzioni nell'anno | 56,40 | | 0 | 75 | 44,5 |
| Età media del personale femminile (distinto per personale dirigente e non) | Dirigenti: 58 Altri ruoli: 48,91 | | Dirigenti : - Altri ruoli: 52,09 | Dirigenti : - Altri ruoli: 52,50 | Dirigenti : - Altri ruoli: 52,97 |
| % di personale donna laureato rispetto al totale personale femminile | 15,60 | | 17,1 | 16,85 | 17,00 |
| % di personale donna laureato rispetto al totale del personale laureato | 63,30 | | 66,20 | 63,01 | 60,90 |



| Tabella 2.E - INDICATORI RELATIVI AL PERSONALE | 2010 | *** | 2015 | 2016 | 2017 |
|---|-------------|-----|-------------|-------------|-------------|
| 1. COSTO PERSONALE SU SPESA CORRENTE <u>Spesa complessiva personale</u> Spese correnti | 29,61 % | | 22,15% | 23,95% | 23,14 % |
| 2. COSTO MEDIO DEL PERSONALE <u>Spesa complessiva personale</u> Numero dipendenti | € 36.627,66 | | € 35.268,26 | € 37.267,42 | € 37.663,22 |
| 3. COSTO PERSONALE PRO-CAPITE <u>Spesa complessiva personale</u> Popolazione | € 283,70 | | € 216,54 | € 182,11 | € 226,11 |
| 4. RAPPORTO DIPENDENTI SU POPOLAZIONE <u>Popolazione</u> Numero dipendenti | 143,48 ab. | | 165,83 ab. | 164,78 ab. | 166,57 ab. |
| 5. RAPPORTO DIRIGENTI SU DIPENDENTI <u>Numero dipendenti</u> Numero Dirigenti | 50,91 dip. | | 81,33 dip. | 82,08 dip. | 81,08 dip. |
| 6. RAPPORTO P.O. SU DIPENDENTI <u>Numero dipendenti</u> Num. Posizioni Organizzative | 16,50 dip. | | 13,78 dip. | 12,87 dip. | 12,50 dip. |

3. ANALISI DEL CONTESTO**3.1 ANALISI DEL CONTESTO ESTERNO****LA DINAMICA DEMOGRAFICA GROSSETANA***(fonte: Comune di Grosseto - Ufficio Statistica; dati da sito istituzionale)*

Tabella 3.1.A
Comune di Grosseto – Ufficio Statistica: Movimento anagrafico della popolazione residente anni 2003-2017

| Anno | Nati | Morti | <i>Differenza tra nati e morti</i> | Iscritti da altro comune | Iscritti dall'estero | Altri iscritti ⁽¹⁾ | Cancellati per altri comuni | Cancellati per l'estero | Altri cancellati ⁽¹⁾ | <i>Differenza tra iscritti e cancellati</i> | <i>Incremento o decremento</i> | <i>Popolazione residente al 31 dicembre</i> |
|-------------|------|-------|------------------------------------|--------------------------|----------------------|-------------------------------|-----------------------------|-------------------------|---------------------------------|---|--------------------------------|---|
| 2003 | 571 | 825 | -254 | 1.465 | 441 | 1.754 | 888 | 9 | 128 | 2.635 | 2.381 | 73.759 |
| 2004 | 648 | 743 | -95 | 1.905 | 550 | 18 | 1.024 | 24 | 17 | 1.408 | 1.313 | 75.072 |
| 2005 | 644 | 754 | -110 | 1.910 | 407 | 33 | 928 | 53 | 1 | 1.368 | 1.258 | 76.330 |
| 2006 | 663 | 796 | -133 | 1.878 | 413 | 40 | 1.061 | 37 | 6 | 1.227 | 1.094 | 77.424 |
| 2007 | 684 | 803 | -119 | 1.707 | 925 | 15 | 1.115 | 13 | 1 | 1.518 | 1.399 | 78.823 |
| 2008 | 726 | 836 | -110 | 1.624 | 845 | 18 | 1.084 | 89 | 62 | 1.252 | 1.142 | 79.965 |
| 2009 | 712 | 840 | -128 | 1.401 | 685 | 42 | 1.114 | 87 | 22 | 905 | 777 | 80.742 |
| 2010 | 689 | 834 | -145 | 1.760 | 714 | 40 | 1.100 | 72 | 11 | 1.331 | 1.186 | 81.928 |
| 2011 | 663 | 785 | -122 | 1.373 | 484 | 37 | 1.196 | 107 | 136 | 455 | 333 | * 78.457 |
| 2012 | 633 | 817 | -184 | 2.057 | 524 | 323 | 1.364 | 132 | 465 | 943 | 759 | * 79.216 |
| 2013 | 578 | 852 | -274 | 1.517 | 356 | 3.145 | 1.195 | 143 | 1.086 | 2.594 | 2.320 | * 81.536 |
| 2014 | 609 | 838 | -229 | 1.464 | 329 | 265 | 1.249 | 189 | 90 | 530 | 301 | * 81.837 |
| 2015 | 583 | 947 | -364 | 1.413 | 440 | 387 | 1.209 | 177 | 240 | 614 | 250 | 82.087 |
| 2016 | 568 | 924 | -356 | 1.444 | 478 | 160 | 1.175 | 201 | 294 | 412 | 56 | 82.143 |
| 2017 | 542 | 893 | -351 | 1.416 | 432 | 165 | 1.253 | 189 | 327 | 244 | -107 | 82.036 |

* I dati della popolazione al 31 dicembre sono rettificati sulla base delle risultanze del Censimento Generale della Popolazione

Per gli anni immediatamente successivi ai censimenti, a seguito del confronto censimento anagrafe, le voci ALTRI ISCRITTI e ALTRI CANCELLATI possono subire un incremento.



Tabella 3.1.B

Comune di Grosseto – Ufficio Statistica: Tassi migratori per anno

| Anno | Tasso migratorio interno | Tasso migratorio con l'estero | Tasso migratorio per altri motivi | Tasso migratorio totale |
|------|--------------------------|-------------------------------|-----------------------------------|-------------------------|
| 2010 | 8,1 | 7,9 | 0,4 | 16,4 |
| 2011 | 2,2 | 4,6 | -1,2 | 5,5 |
| 2012 | 8,4 | 4,7 | *-1,7 | 11,4 |
| 2013 | 3,9 | 2,6 | * 25,1 | 31,6 |
| 2014 | 2,6 | 1,7 | * 2,1 | 6,5 |
| 2015 | 2,5 | 3,2 | 1,8 | 7,5 |
| 2016 | 3,3 | 3,4 | -1,9 | 4,8 |
| 2017 | 2,0 | 3,0 | -2,0 | 3,0 |

tasso migratorio interno: rapporto tra il saldo migratorio interno dell'anno e l'ammontare medio della popolazione residente, moltiplicato per 1000

tasso migratorio con l'estero: rapporto tra il saldo migratorio con l'estero dell'anno e l'ammontare medio della popolazione residente, moltiplicato per 1000

tasso migratorio per altri motivi: rapporto tra il saldo migratorio dovuto ad altri motivi dell'anno e l'ammontare medio della popolazione residente, moltiplicato per 1000

tasso migratorio totale: rapporto tra il saldo migratorio dell'anno e l'ammontare medio della popolazione residente, moltiplicato per 1000

saldo migratorio interno: differenza tra il numero degli iscritti per trasferimento di residenza da altro comune e il numero dei cancellati per trasferimento di residenza in altro comune

saldo migratorio con l'estero: differenza tra il numero degli iscritti per trasferimento di residenza dall'estero e il numero dei cancellati per trasferimento di residenza all'estero

saldo migratorio dovuto ad altri motivi: differenza tra il numero degli iscritti e il numero dei cancellati dai registri anagrafici dei residenti dovuto ad altri motivi

I dati si riferiscono alla popolazione iscritta nell'Anagrafe Comunale, che negli anni censuari e immediatamente successivi può non coincidere con quella ricalcolata sulla base delle risultanze del Censimento Generale della Popolazione

* Per gli anni immediatamente successivi ai censimenti, a seguito del confronto censimento anagrafe, le voci ALTRI ISCRITTI e ALTRI CANCELLATI possono subire un incremento.

Tabella 3.1.C) **Comune di Grosseto – Ufficio Statistica**
Famiglie residenti per tipologia al 31 Dicembre 2017

| Tipologia familiare | Totale | % sul totale |
|---------------------------------------|--------------|--------------|
| Unipersonali | 13703 | 36,8 |
| Coniugi | 6206 | 16,7 |
| Coniugi con figli | 8028 | 21,6 |
| Coniugi con altri componenti | 308 | 0,8 |
| Coniugi con figli e altri componenti | 803 | 2,2 |
| Genitore con figli | 3994 | 10,7 |
| Genitore con figli e altri componenti | 2122 | 5,7 |
| Altre tipologie familiari | 2075 | 5,6 |
| Totale | 37239 | 100,0 |

Per famiglia si intende “Famiglia anagrafica” così come definita dall’Art.4 del Regolamento Anagrafico della Popolazione Residente (legge n.1228/54 e Dpr. N.223/1989)

Tabella 3.1.D) **Comune di Grosseto – Ufficio Statistica**
Indici demografici della popolazione residente totale e per cittadinanza

| Anno | Indice di vecchiaia totale popolazione (a) | Indice di vecchiaia popolazione italiana (a) | Indice di vecchiaia popolazione straniera (a) | Rapporto di Mascolinità popolazione totale (b) | Rapporto di Mascolinità popolazione italiana (b) | Rapporto di Mascolinità popolazione straniera (b) | Età media popolazione totale | Età media popolazione italiana | Età media popolazione straniera |
|------|--|---|--|---|---|--|------------------------------------|--------------------------------------|---------------------------------------|
| 2010 | 173,1 | 188,4 | 19,7 | 90,3 | 92,1 | 72,3 | 44,7 | 45,7 | 33,7 |
| 2011 | 175,7 | 192,7 | 19,3 | 90,4 | 92,2 | 73,6 | 44,9 | 45,9 | 33,9 |
| 2012 | 177,6 | 195,6 | 19,8 | 90,3 | 92,3 | 71,9 | 45,0 | 46,1 | 33,7 |
| 2013 | 183,2 | 201,9 | 20,1 | 90,2 | 92,0 | 71,3 | 45,3 | 46,3 | 33,8 |
| 2014 | 187,2 | 207,0 | 21,8 | 90,4 | 92,2 | 73,4 | 45,5 | 46,6 | 34,3 |
| 2015 | 189,6 | 209,9 | 24,7 | 90,2 | 92,1 | 72,8 | 45,7 | 46,8 | 37,3 |
| 2016 | 191,8 | 211,6 | 29,0 | 90,7 | 92,5 | 74,3 | 45,9 | 47,1 | 34,9 |
| 2017 | 195,4 | 216,7 | 30,1 | 92,7 | 91,0 | 75,4 | 46,1 | 47,2 | 35,3 |

(a) Rapporto tra popolazione anziana e ragazzi: $(65 \text{ e oltre}) \times 100 / (0-14)$; (b) Rapporto tra la popolazione maschile e femminile: $M \times 100 / F$



I dati si riferiscono alla popolazione iscritta nell'Anagrafe Comunale, che negli anni censuari e immediatamente successivi può non coincidere con quella ricalcolata sulla base delle risultanze del Censimento Generale della Popolazione

Tabella 3.1.E) **Comune di Grosseto – Ufficio Statistica**

Tassi di natalità e mortalità per anno e cittadinanza

| Anno | Tasso di natalità totale popolazione | Tasso di natalità popolazione italiana | Tasso di natalità totale popolazione straniera | Tasso di mortalità totale popolazione | Tasso di mortalità popolazione italiana | Tasso di mortalità popolazione straniera |
|-------------|---|---|---|--|--|---|
| 2010 | 8,5 | 8,2 | 12,0 | 10,3 | 11,1 | 0,9 |
| 2011 | 8,1 | 7,6 | 13,4 | 9,5 | 10,4 | 1,0 |
| 2012 | 7,7 | 7,4 | 10,6 | 9,9 | 10,8 | 1,0 |
| 2013 | 7,0 | 6,6 | 11,4 | 10,4 | 11,2 | 1,0 |
| 2014 | 7,4 | 7,1 | 10,9 | 10,2 | 11,1 | 1,0 |
| 2015 | 7,1 | 6,7 | 14,0 | 11,6 | 12,5 | 1,4 |
| 2016 | 6,9 | 11,3 | 11,1 | 14,5 | 20,8 | 0,8 |
| 2017 | 6,6 | 6,0 | 12,8 | 10,9 | 11,8 | 1,8 |

tasso di natalità: rapporto tra il numero dei nati vivi dell'anno e l'ammontare medio della popolazione residente, moltiplicato 1000

tasso di mortalità: rapporto tra il numero dei decessi nell'anno e l'ammontare medio della popolazione residente, moltiplicato 1000

I dati si riferiscono alla popolazione iscritta nell'Anagrafe Comunale, che negli anni censuari e immediatamente successivi può non coincidere con quella ricalcolata sulla base delle risultanze del Censimento Generale della Popolazione

Tabella 3.1.F) **Comune di Grosseto – Ufficio Statistica**
Popolazione residente straniera per cittadinanza - Cittadinanze prevalenti

| Paese | 2017 | 2016 | 2015 | 2014 | 2013 | 2012 | 2011 | 2010 |
|--|-------|-------|-------|-------|-------|-------|-------|-------|
| Romania | 2.069 | 2.031 | 1.964 | 1.856 | 1.768 | 1.880 | 1.825 | 1.671 |
| Albania | 918 | 918 | 915 | 933 | 882 | 906 | 894 | 856 |
| Moldova | 650 | 653 | 668 | 705 | 703 | 444 | 727 | 664 |
| Ucraina | 411 | 514 | 516 | 523 | 516 | 536 | 541 | 540 |
| Marocco | 510 | 411 | 403 | 408 | 391 | 438 | 443 | 415 |
| Polonia | 130 | 301 | 292 | 299 | 288 | 361 | 394 | 395 |
| Cinese, Rep. Popolare | 204 | 220 | 226 | 220 | 202 | 222 | 237 | 220 |
| Turchia (<= 2016), Rep.Dominicana (2017) | 106 | 188 | 201 | 216 | 213 | 230 | 230 | 218 |
| <i>Altri paesi</i> | 2.446 | 2.129 | 2.019 | 1.740 | 1.740 | 2.180 | 1.958 | 1.924 |
| <i>Totale</i> | 7.444 | 7.365 | 7.204 | 6.900 | 6.703 | 7.197 | 7.249 | 6.903 |

| Tabella 3.1.G) Popolazione residente straniera per cittadinanza e sesso al 31/12/2017 - Cittadinanze prevalenti | | | | |
|--|------|------|------|-------------|
| Paese | M | F | MF | % su totale |
| Romania | 752 | 1317 | 2069 | 27,8 |
| Albania | 476 | 442 | 918 | 12,3 |
| Moldova | 270 | 380 | 650 | 8,7 |
| Ucraina | 216 | 195 | 411 | 5,5 |
| Marocco | 102 | 408 | 510 | 6,9 |
| Polonia | 100 | 30 | 130 | 1,7 |
| Cinese, Rep. Popolare | 96 | 108 | 204 | 2,7 |
| Repubblica Dominicana | 94 | 12 | 106 | 1,4 |
| <i>Altri paesi</i> | 1095 | 1351 | 2446 | 32,9 |
| <i>Totale</i> | 3201 | 4243 | 7444 | 100,0 |

I dati si riferiscono alla popolazione iscritta nell'Anagrafe Comunale, che negli anni censuari e immediatamente successivi può non coincidere con quella ricalcolata sulla base delle risultanze del Censimento Generale della Popolazione

I NUMERI DELL'ECONOMIA - (fonte: Rapporto di Controllo strategico n. 1/2008 - § 1.3.3 "Indicatori economici")

Tabella 3.1.H) Regione Toscana – elaborazione dati ISTAT – posti letto strutture ricettive - Comune di Grosseto

| <u>INDICATORE</u> | <u>DATO 2017</u> | <u>DATO 2016</u> | <u>DATO 2015</u> | <u>DATO 2011</u> |
|---|------------------|------------------|------------------|------------------|
| turismo- strutture - n. posti letto alberghi 1 stella | 90 | 90 | 90 | 78 |
| turismo- strutture - n. posti letto alberghi 2 stelle | 43 | 43 | 43 | 27 |
| turismo- strutture - n. posti letto alberghi 3 stelle | 629 | 627 | 624 | 555 |
| turismo- strutture - n. posti letto alberghi 4 stelle | 1.428 | 1.428 | 1.329 | 1.155 |
| turismo- strutture - n. posti letto alberghi 5 stelle | 0 | 0 | 0 | 0 |
| turismo- strutture - n. posti letto RTA | 1.787 | 1.822 | 1.679 | 1.628 |
| turismo- strutture - n. posti letto agriturismo | 2.301 | 2.260 | 2.151 | 1.972 |
| turismo- strutture - n. posti letto campeggi | 11.280 | 11.280 | 11.280 | 11.280 |
| turismo- strutture - n. posti letto villaggi turistici | 0 | 0 | 0 | 0 |
| turismo- strutture - n. posti letto affittacamere | 103 | 94 | 97 | 119 |
| turismo- strutture - n. posti letto residence | 36 | 36 | 36 | 36 |
| turismo- strutture - n. posti letto CAV | 611 | 605 | 691 | 675 |
| turismo- strutture - n. posti letto casa appartamenti per ferie | 203 | 203 | 203 | 285 |
| turismo- strutture - n. posti letto aree di sosta | 400 | 400 | 400 | 400 |
| turismo- strutture - n. posti letto alloggi privati | 98 | 99 | 90 | 63 |

Tabella 3.1.I) Regione Toscana – elaborazione dati ISTAT – arrivi e presenze in strutture ricettive - Comune di Grosseto

| <u>INDICATORE</u> | <u>DATO 2017</u> | <u>DATO 2016</u> | <u>DATO 2015</u> | <u>DATO 2011</u> |
|--------------------|------------------|------------------|------------------|------------------|
| arrivi italiani | 196.197 | 192.868 | 196.283 | 187.951 |
| arrivi stranieri | 38.018 | 34.033 | 37.833 | 30.858 |
| arrivi totali | 234.215 | 226.901 | 234.116 | 218.809 |
| presenze italiani | 878.623 | 875.804 | 918.516 | 943.232 |
| presenze stranieri | 205.758 | 171.959 | 210.088 | 199.648 |
| presenze totali | 1.084.381 | 1.047.763 | 1.128.604 | 1.142.880 |

Tabella 3.1.L) Regione Toscana - Imprese registrate e attive , unità locali attive per tipologia e comune al 31.12.2017 (elaborazione su dati Infocamere)

| Comune | Imprese | | | | Unità locali | | |
|----------------------------------|---------------|---------------|------------------|-----------------------|---------------|------------------|-----------------------|
| | Registrate | Attive | | | Attive | di cui artigiane | % artigiane su attive |
| | | Numero | di cui artigiane | % artigiane su attive | | | |
| Arcidosso | 457 | 416 | 117 | 28,1% | 542 | 117 | 21,6% |
| Campagnatico | 490 | 477 | 55 | 11,5% | 537 | 55 | 10,2% |
| Capalbio | 851 | 813 | 109 | 13,4% | 977 | 109 | 11,2% |
| Castel Del Piano | 594 | 553 | 126 | 22,8% | 703 | 126 | 17,9% |
| Castell'Azzara | 117 | 113 | 29 | 25,7% | 144 | 29 | 20,1% |
| Castiglione Della Pescaia | 1.344 | 1.195 | 235 | 19,7% | 1.654 | 236 | 14,3% |
| Cinigiano | 485 | 457 | 67 | 14,7% | 549 | 67 | 12,2% |
| Civitella Paganico | 471 | 447 | 106 | 23,7% | 549 | 106 | 19,3% |
| Follonica | 2.756 | 2.301 | 605 | 26,3% | 2.993 | 606 | 20,2% |
| Gavorrano | 876 | 803 | 178 | 22,2% | 941 | 178 | 18,9% |
| Grosseto | 9.544 | 8.291 | 1.937 | 23,4% | 10.296 | 1.940 | 18,8% |
| Isola Del Giglio | 281 | 252 | 51 | 20,2% | 356 | 51 | 14,3% |
| Magliano In Toscana | 748 | 732 | 83 | 11,3% | 850 | 83 | 9,8% |
| Manciano | 1.375 | 1.318 | 218 | 16,5% | 1.627 | 218 | 13,4% |
| Massa Marittima | 890 | 819 | 165 | 20,1% | 1.026 | 165 | 16,1% |
| Monte Argentario | 1.177 | 1.036 | 396 | 38,2% | 1.403 | 397 | 28,3% |
| Monterotondo Marittimo | 118 | 107 | 24 | 22,4% | 142 | 24 | 16,9% |
| Montieri | 138 | 129 | 36 | 27,9% | 154 | 36 | 23,4% |
| Orbetello | 1.854 | 1.673 | 409 | 24,4% | 2.144 | 409 | 19,1% |
| Pitigliano | 598 | 566 | 94 | 16,6% | 719 | 94 | 13,1% |
| Roccalbegna | 208 | 199 | 32 | 16,1% | 240 | 32 | 13,3% |
| Roccastrada | 1.145 | 1.081 | 229 | 21,2% | 1.242 | 229 | 18,4% |
| Santa Fiora | 222 | 204 | 82 | 40,2% | 272 | 82 | 30,1% |
| Scansano | 846 | 794 | 117 | 14,7% | 898 | 117 | 13,0% |
| Scarlino | 530 | 453 | 85 | 18,8% | 624 | 85 | 13,6% |
| Seggiano | 175 | 163 | 23 | 14,1% | 199 | 24 | 12,1% |
| Semproniano | 201 | 195 | 35 | 17,9% | 235 | 35 | 14,9% |
| Sorano | 592 | 579 | 95 | 16,4% | 688 | 95 | 13,8% |
| Totale provincia GROSSETO | 29.083 | 26.166 | 5.738 | 21,9% | 32.704 | 5.745 | 17,6% |



Tabella 3.1.M) Infocamere – Imprese con sedi nel Comune di Grosseto

| <u>INDICATORE</u> | <u>DATO 2017</u> | <u>DATO 2016</u> | <u>DATO 2015</u> | <u>DATO 2011</u> |
|--------------------|------------------|------------------|------------------|------------------|
| imprese registrate | 9.544 | 9.511 | 9.390 | 9.411 |
| imprese attive | 8.291 | 8.235 | 8.173 | 8.319 |

Tabella 3.1.N) Comune di Grosseto – Piano Esecutivo di Gestione – Servizio Turismo – SCIA attività turistiche e gestione imposta di soggiorno

| <u>INDICATORE</u> | <u>DATO 2017</u> | <u>DATO 2016</u> | <u>DATO 2015</u> |
|--|------------------|------------------|------------------|
| attività turistiche – numero SCIA controllate | 188 | 177 | 116 |
| imposta di soggiorno – numero dichiarazioni presentate | 337 | 332 | 318 |
| promozione del territorio - numero eventi realizzati | 49 | 25 | 26 |

Tabella 3.1.O) Comune di Grosseto – Piano Esecutivo di Gestione – Servizio Polizia amministrativa - attività di taxi e di noleggio

| <u>INDICATORE</u> | <u>DATO 2017</u> | <u>DATO 2016</u> | <u>DATO 2015</u> |
|---|------------------|------------------|------------------|
| attività di taxi – numero autorizzazioni | 16 | 16 | 16 |
| attività di noleggio con o senza conducente – numero autorizzazioni | 14 | 16 | 12 |

Tabella 3.1.P) Comune di Grosseto – Piano Esecutivo di Gestione – Servizio Pianificazione urbanistica – strumenti urbanistici

| <u>INDICATORE</u> | <u>DATO 2017</u> | <u>DATO 2016</u> | <u>DATO 2015</u> |
|---|------------------|------------------|------------------|
| pareri urbanistici – numero pareri rilasciati | 120 | 156 | 127 |
| certificati di destinazione urbanistica – numero CDU rilasciati | 455 | 454 | 405 |

Tabella 3.1.Q) **Comune di Grosseto – Piano Esecutivo di Gestione – Servizio Edilizia privata – gestione titoli edilizi**

| <u>INDICATORE</u> | <u>DATO 2017</u> | <u>DATO 2016</u> | <u>DATO 2015</u> |
|--|------------------|------------------|------------------|
| numero SCIA | 431 | 420 | 364 |
| numero comunicazioni art. 80 LRT 1/2005 | 1.841 | 1.886 | 1.757 |
| numero permessi di costruire | 577 | 489 | 565 |
| numero autorizzazioni insegne, targhe, tende da sole | 288 | 261 | 250 |
| sportello SUAPE – numero pratiche edilizie ricevute | 882 | 540 | 520 |

Tabella 3.1.R) **Comune di Grosseto – Piano Esecutivo di Gestione – Servizio Vincoli e territorio aperto – gestione titoli edilizi**

| <u>INDICATORE</u> | <u>DATO 2017</u> | <u>DATO 2016</u> | <u>DATO 2015</u> |
|---|------------------|------------------|------------------|
| numero autorizzazioni paesaggistiche | 203 | 324 | 277 |
| numero permessi di costruire (territorio aperto e aree vinc.) | 38 | 249 | 245 |
| numero DIA/SCIA | 9 | 11 | 2 |
| numero condoni edilizi | 18 | 40 | 45 |

Tabella 3.1.S) **Comune di Grosseto – Piano Esecutivo di Gestione – Servizio Patrimonio e partecipazioni societarie – gestione concessioni demanio marittimo**

| <u>INDICATORE</u> | <u>DATO 2017</u> | <u>DATO 2016</u> | <u>DATO 2015</u> |
|--------------------------------|------------------|------------------|------------------|
| numero attestazioni rilasciate | 105 | 123 | 127 |

Tabella 3.1.T) **Comune di Grosseto – Piano Esecutivo di Gestione – Servizio Manutenzioni**

| <u>INDICATORE</u> | <u>DATO 2017</u> | <u>DATO 2016</u> | <u>DATO 2015</u> |
|---|------------------|------------------|------------------|
| manomissione suolo pubblico – numero istruttorie | 220 | 180 | 192 |
| affidamento lavori - numero | 27 | 45 | 75 |
| danneggiamenti al patrimonio comunale con ripristino - numero stime | 4 | 5 | 18 |



3.2 IL CONTESTO INTERNO: ANALISI FINANZIARIA

| ENTRATE: TITOLI | 2010 | | 2013 | | 2014 | | 2015 | |
|---------------------------------------|-----------------------|----------------------|-----------------------|-----------------------|-----------------------|-----------------------|-----------------------|-----------------------|
| | ACCERTATO € | INCASSATO € | ACCERTATO € | INCASSATO € | ACCERTATO € | INCASSATO € | ACCERTATO € | INCASSATO € |
| AVANZO APPLICATO | | | | | | | | |
| 1-Tributarie | 42.073.987,15 | 30.324.336,06 | 61.725.439,88 | 44.986.276,19 | 64.225.931,85 | 47.640.431,70 | 63.117.671,56 | 50.020.005,47 |
| 2-Trasferimento Stato | 26.298.793,38 | 24.136.257,63 | 15.295.928,77 | 12.743.384,87 | 7.489.939,20 | 5.623.947,82 | 7.055.073,12 | 4.119.407,49 |
| 3-Extratributarie | 11.581.828,37 | 8.906.754,31 | 10.614.009,45 | 7.220.734,21 | 10.571.332,02 | 6.438.531,64 | 15.924.123,65 | 7.347.609,20 |
| 4-alienazioni, trasferimenti, ecc. | 12.668.486,22 | 8.121.043,36 | 9.994.235,47 | 7.156.849,99 | 6.092.996,80 | 4.907.671,71 | 11.295.448,97 | 5.200.027,62 |
| 5-Entrate da accensione prestiti | 3.280.000,00 | 0,00 | 48.065.344,86 | 48.065.344,86 | 50.785.685,14 | 50.785.685,14 | 57.441.606,45 | 57.441.606,45 |
| 6-Servizi conto terzi | 7.232.851,18 | 7.038.371,39 | 7.365.523,15 | 6.974.198,51 | 6.303.302,07 | 5.731.088,22 | 22.287.194,11 | 19.429.026,89 |
| Totale Entrate | 103.135.946,30 | 78.526.762,75 | 153.060.481,58 | 127.146.788,63 | 145.469.187,08 | 121.122.356,23 | 177.121.117,86 | 143.557.683,12 |
| SPESE: TITOLI | 2010 | | 2013 | | 2014 | | 2015 | |
| | IMPEGNATO € | PAGATO € | IMPEGNATO € | PAGATO € | IMPEGNATO € | PAGATO € | IMPEGNATO € | PAGATO € |
| 1-Spesa Corrente | 78.489.088,79 | 60.945.114,42 | 85.909.608,42 | 63.535.083,96 | 77.124.994,95 | 52.471.011,45 | 76.410.058,30 | 60.718.921,79 |
| 2-Spese c/capitale | 14.583.967,11 | 2.509.833,92 | 8.457.688,74 | 749.319,75 | 5.855.807,87 | 263.624,46 | 11.865.245,98 | 4.272.338,65 |
| 3-Rimborso di prestiti | 3.261.529,44 | 3.261.529,44 | 52.313.593,38 | 51.811.873,42 | 54.052.922,41 | 54.052.922,41 | 60.848.121,49 | 55.731.908,37 |
| 4-Servizi conto terzi | 7.232.825,38 | 6.131.863,84 | 7.365.523,15 | 5.515.378,03 | 6.303.302,07 | 4.584.164,75 | 22.287.194,11 | 17.256.148,52 |
| Totale Spese | 103.567.410,72 | 72.848.341,62 | 154.046.413,69 | 121.611.655,16 | 143.337.027,30 | 111.371.723,07 | 171.410.619,88 | 137.979.317,33 |

| ENTRATE: TITOLI | 2016 | | 2017 | |
|---|-----------------------|-----------------------|-----------------------|-----------------------|
| | ACCERTATO € | INCASSATO € | ACCERTATO € | INCASSATO € |
| AVANZO APPLICATO | | | | |
| 1-Tributarie | 61.960.894,12 | 48.746.157,41 | 61.194.352,48 | 43.598.968,33 |
| 2-Trasferimento Correnti | 5.848.091,71 | 4.506.254,62 | 2.881.254,97 | 2.356.498,79 |
| 3-Extratributarie | 14.051.260,13 | 7.395.412,09 | 15.288.083,84 | 10.406.775,40 |
| 4-Entrate conto capitale | 6.926.909,39 | 3.777.896,41 | 15.811.565,65 | 5.703.715,88 |
| 5-Entrate da riduzione di attività finanziarie | 0,00 | 0,00 | 0,00 | 0,00 |
| 6-Accensione prestiti | 0,00 | 0,00 | 0,00 | 0,00 |
| 7-Anticipazioni da istituto tesoriere | 52.021.970,81 | 52.021.970,81 | 57.976.024,83 | 57.976.024,83 |
| 9-Entrate per conto terzi e partite di giro | 11.053.493,53 | 10.917.364,26 | 15.030.148,99 | 14.783.433,13 |
| Totale Entrate | 151.862.619,69 | 127.365.055,60 | 168.181.430,76 | 134.825.416,36 |
| SPESE: TITOLI | 2016 | | 2017 | |
| | IMPEGNATO € | PAGATO € | IMPEGNATO € | PAGATO € |
| 1-Spesa Corrente | 73.557.250,37 | 47.971.582,47 | 70.023.019,95 | 52.866.578,75 |
| 2-Spese c/capitale | 6.757.455,92 | 4.999.494,42 | 7.741.798,50 | 6.160.794,50 |
| 3-spese incremento attività Finanziarie | 0,00 | 0,00 | 0,00 | 0,00 |
| 4-Rimborso prestiti | 3.491.018,24 | 3.491.018,24 | 3.640.536,72 | 3.640.536,72 |
| 5-chiusura anticipazioni ricevute da ist. tesoriere | 52.021.970,81 | 52.021.970,81 | 57.976.024,83 | 51.470.946,14 |
| 7-uscite conto terzi e partite di giro | 11.053.493,53 | 9.174.249,68 | 15.030.148,99 | 12.733.781,26 |
| Totale Spese | 146.881.188,87 | 117.658.315,62 | 154.411.528,99 | 126.872.637,37 |

N.B.: a partire dall'esercizio 2016 l'Ente ha adottato i nuovi schemi di bilancio di cui al D.Lgs. 118/2001, che ha introdotto la Contabilità Armonizzata.



| Gestione residui | | | | | | | | |
|---------------------------|----------------------|----------------------|----------------------|----------------------|----------------------|----------------------|----------------------|----------------------|
| TITOLI | 2010 | | 2013 | | 2014 | | 2015 | |
| ENTRATE (dati in €) | residui attivi | riscossione | residui attivi | riscossione | residui attivi | riscossione | residui attivi | riscossione |
| 1-Tributarie | 22.320.767,01 | 10.409.680,30 | 28.005.992,66 | 10.010.280,49 | 32.246.708,60 | 14.388.512,18 | 33.384.626,79 | 13.432.899,35 |
| 2-Trasferimento Stato | 5.427.753,20 | 3.578.420,59 | 3.093.137,76 | 2.311.244,98 | 2.739.103,74 | 2.094.915,01 | 1.890.301,62 | 1.487.110,97 |
| 3-Extratributarie | 5.260.001,06 | 3.305.057,82 | 7.263.585,20 | 2.825.934,00 | 7.030.718,19 | 3.361.695,52 | 6.652.698,58 | 3.054.651,41 |
| 4-alienazioni, trasf.,ecc | 12.937.675,32 | 3.854.313,69 | 7.605.765,19 | 1.512.485,26 | 8.707.241,68 | 1.717.282,31 | 5.046.589,20 | 1.504.234,97 |
| 5-Entrate da acc.prest. | 5.874.479,91 | 1.284.841,32 | 4.853.371,91 | 763.143,97 | 4.090.227,92 | 509.464,21 | 2.786.571,65 | 83.215,95 |
| 6-Servizi conto terzi | 2.079.523,75 | 977.342,07 | 1.015.745,16 | 39.747,35 | 513.598,33 | 248.184,53 | 835.742,68 | 483.136,89 |
| Totale Entrate | 53.900.200,25 | 23.409.655,79 | 51.837.597,88 | 17.489.836,05 | 55.327.598,46 | 22.320.053,76 | 50.596.530,52 | 20.045.249,54 |
| TITOLI | 2010 | | 2013 | | 2014 | | 2015 | |
| SPESE (dati in €) | residui passivi | pagamenti | residui passivi | pagamenti | residui passivi | pagamenti | residui passivi | pagamenti |
| 1-Spesa Corrente | 22.515.912,94 | 17.314.117,43 | 26.360.188,04 | 20.762.281,95 | 26.315.841,74 | 21.609.330,39 | 26.562.565,27 | 23.956.139,59 |
| 2-Spese c/capitale | 29.541.464,24 | 11.225.830,99 | 26.151.268,65 | 8.067.982,00 | 23.749.274,30 | 4.153.503,46 | 8.311.345,36 | 5.985.721,91 |
| 3-Rimborso di prestiti | 439.335,26 | 0,00 | 0,00 | 0,00 | 501.719,96 | 501.719,96 | 0,00 | 0,00 |
| 4-Servizi conto terzi | 1.399.002,60 | 715.305,50 | 1.603.682,28 | 968.803,35 | 2.462.451,01 | 778.708,61 | 3.358.196,51 | 709.178,33 |
| Totale Spesa | 53.895.715,04 | 29.255.253,92 | 54.115.138,97 | 29.799.067,30 | 53.029.287,01 | 27.043.262,42 | 38.232.107,14 | 30.651.039,83 |

| Gestione residui | | | | |
|---|------------------------|----------------------|------------------------|----------------------|
| TITOLI | 2016 | | 2017 | |
| ENTRATE (dati in €) | <i>residui attivi</i> | riscossione | <i>residui attivi</i> | riscossione |
| 1-Tributarie | 32.757.385,19 | 9.738.919,39 | 34.169.523,96 | 10.342.259,08 |
| 2-Trasferimento Correnti | 3.167.614,78 | 2.873.114,65 | 1.357.914,32 | 1.167.947,27 |
| 3-Extratributarie | 11.941.668,56 | 4.560.162,79 | 13.532.223,32 | 4.480.789,41 |
| 4-Entrate conto capitale | 9.338.280,60 | 324.306,93 | 11.944.682,37 | 757.086,82 |
| 5-Entrate da riduzione di attività finanziarie | 0,00 | 0,00 | 0,00 | 0,00 |
| 6-Accensione prestiti | 2.703.355,70 | 40.516,36 | 2.662.839,34 | 381.760,54 |
| 7-Anticipazioni da istituto tesoriere | 0,00 | 0,00 | 0,00 | 0,00 |
| 9-Entrate per conto terzi e partite di giro | 3.135.676,06 | 2.796.982,59 | 447.142,14 | 92.737,79 |
| Totale Entrate | 63.043.980,89 | 20.334.002,71 | 64.114.325,45 | 17.582.580,91 |
| TITOLI | 2016 | | 2017 | |
| SPESE (dati in €) | <i>residui passivi</i> | pagamenti | <i>residui passivi</i> | pagamenti |
| 1-Spesa Corrente | 17.600.341,45 | 14.374.063,26 | 28.314.245,82 | 24.828.028,51 |
| 2-Spese c/capitale | 8.387.783,70 | 4.896.399,50 | 5.032.502,00 | 1.436.848,91 |
| 3-spese incremento attività Finanziarie | 0,00 | 0,00 | 0,00 | 0,00 |
| 4-Rimborso prestiti | 0,00 | 0,00 | 0,00 | 0,00 |
| 5-chiusura anticipazioni ricevute da ist. tesoriere | 5.116.213,12 | 5.116.213,12 | 0,00 | 0,00 |
| 7-uscite conto terzi e partite di giro | 7.355.859,59 | 4.040.608,06 | 5.166.814,78 | 883.941,23 |
| Totale Spesa | 38.460.197,86 | 28.427.283,94 | 39.213.562,60 | 27.148.818,65 |

N.B.: a partire dall'esercizio 2016 l'Ente ha adottato i nuovi schemi di bilancio di cui al D.Lgs. 118/2001, che ha introdotto la Contabilità Armonizzata.



| Indici per analisi finanziaria | | | | | |
|--|---------------|--|---------------|---------------|---------------|
| Descrizione (dati in €) | 2010 | | 2015 | 2016 | 2017 |
| Trasferimento dallo Stato entrata tit. 2 cat.1 | 20.238.612,80 | | 1.643.103,36 | 3.598.265,77 | 1.361.524,41 |
| Interessi passivi spesa tit. 1 Interv. 6 | 4.493.279,89 | | 3.709.305,00 | 3.545.938,91 | 3.398.320,06 |
| Spesa del personale Spesa tit. 1 Interv.01 | 20.552.638,43 | | 17.943.769,78 | 17.316.185,61 | 17.212.854,44 |
| Quota Capitale mutui Spesa tit. 3 | 3.261.529,44 | | 3.406.515,04 | 3.491.018,24 | 3.640.536,72 |
| anticipazioni di cassa | 0,00 | | 57.441.606,45 | 52.021.970,81 | 57.976.024,83 |

| STRUTTURA - DATI ECONOMICO PATRIMONIALI | | | | |
|--|----------|----------|----------|----------|
| Grado di autonomia finanziaria - Descrizione | 2010 | 2015 | 2016 | 2017 |
| 1. Autonomia finanziaria | 67 % | 91,81% | 92,86% | 96,37% |
| <u>entrate tributarie + extratributarie</u> entrate correnti | | | | |
| 2. Autonomia impositiva | 53 % | 73,31% | 75,70% | 77,11% |
| <u>entrate tributarie</u> entrate correnti | | | | |
| 3. Dipendenza erariale | 25 % | 1,91% | 4,40% | 1,72% |
| <u>trasferimenti correnti statali</u> <u>entrate correnti</u> | | | | |
| Grado di rigidità del Bilancio - Indicatori | 2010 | 2015 | 2016 | 2017 |
| 1. Rigidità strutturale | 35 % | 29,16% | 25,42% | 26,28% |
| <u>spesa personale + rimborso mutui</u> entrate correnti | | | | |
| 2. Rigidità per costo personale | 26 % | 20,84% | 21,16% | 21,69% |
| <u>spesa complessiva personale</u> entrate correnti | | | | |
| 3. Rigidità per indebitamento | 9,70 % | 8,17% | 8,60% | 8,87% |
| <u>rimborso mutui (capitale + interessi)</u> entrate correnti | | | | |
| Pressione fiscale e erariale pro-capite- Indicatori | 2010 | 2015 | 2016 | 2017 |
| 1. Pressione entrate proprie | € 665,00 | € 965,84 | € 925,37 | € 931,09 |
| <u>entrate tributarie + extratributarie</u> numero abitanti | | | | |
| 2. Pressione tributaria pro- capite | € 521,00 | € 771,26 | € 754,31 | € 744,98 |
| <u>entrate tributarie</u> numero abitanti | | | | |
| 3. Indebitamento loc. pro-capite | € 95,00 | € 85,87 | € 85,67 | € 85,70 |
| <u>rimborso mutui (capitale + interessi)</u> numero abitanti | | | | |



STRUTTURA DELL'ENTE - RISORSE E FUNZIONIGRAMMA DEI SERVIZI

STRUTTURA DELL'ENTE (organigramma)

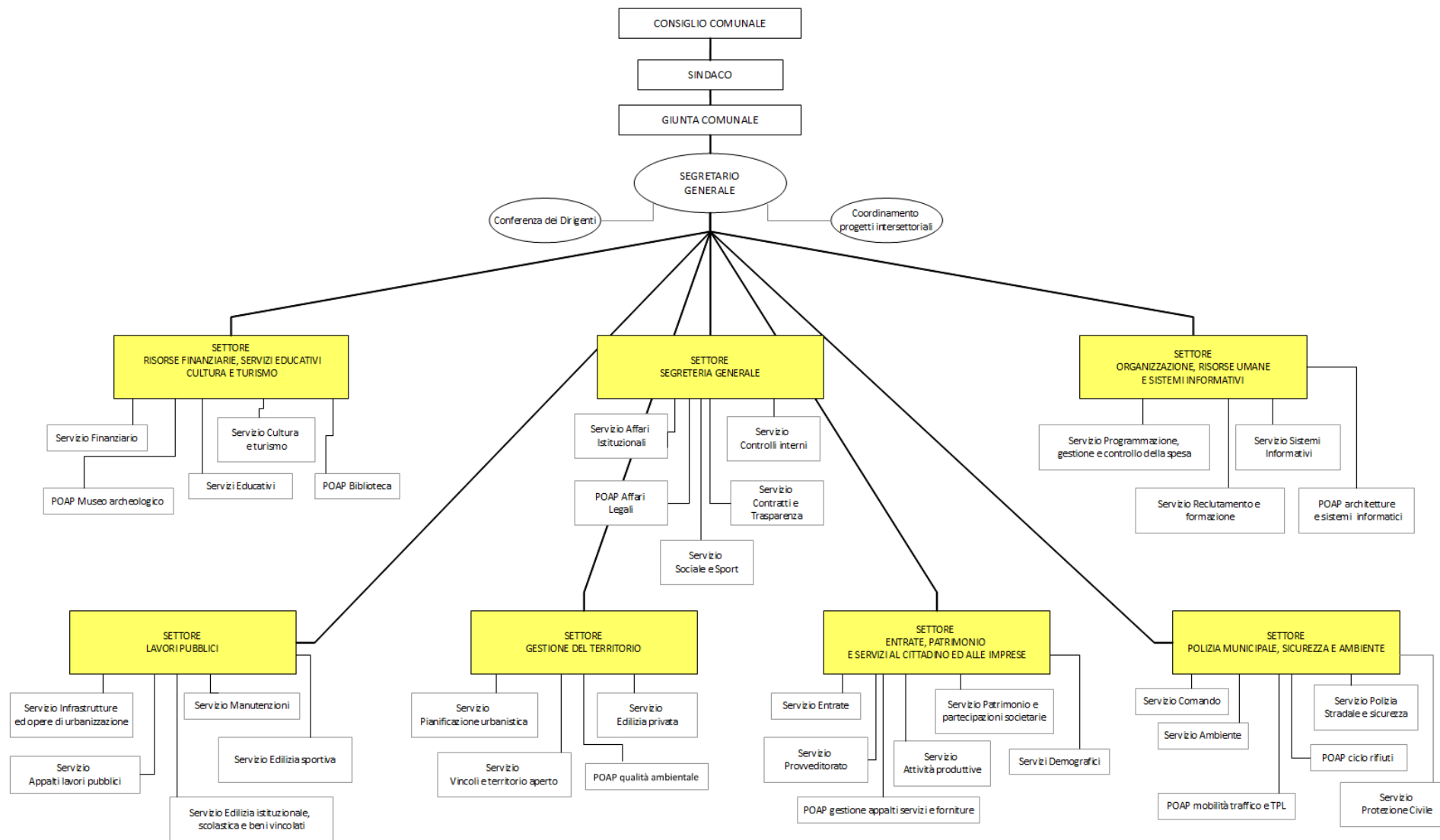



SETTORE
SEGRETERIA GENERALE
DIRIGENTE
(Dr. ANGELO RUGGIERO)

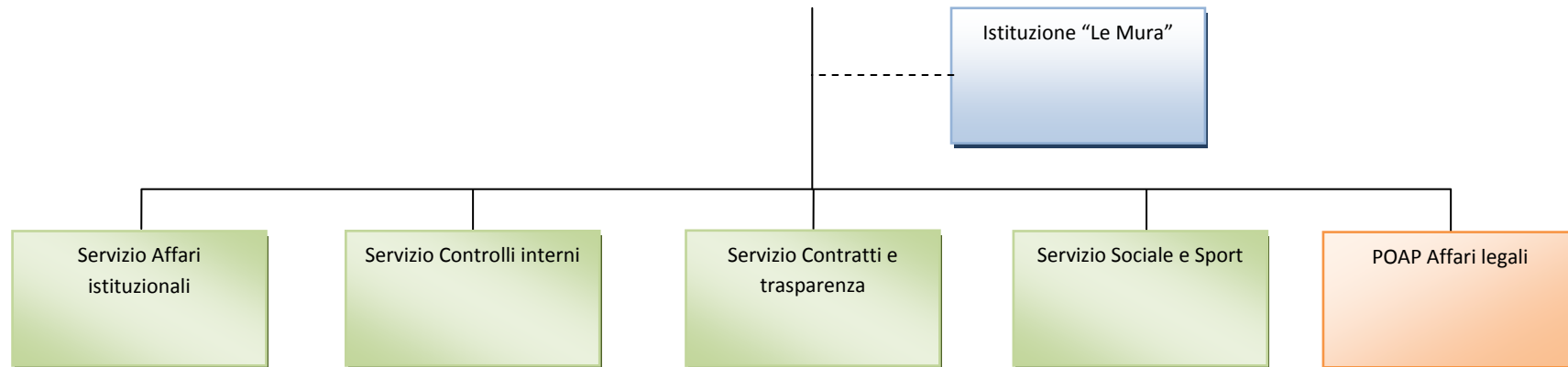

RISORSE UMANE IN CARICO AL SETTORE

| NOMINATIVO | CAT. | NOTE |
|-----------------------|------|-----------------------|
| AQUINO MARIA GRAZIA | BS | |
| BALBO ANNAMARIA | BS | |
| BAMBAGIONI LAURA | BS | |
| BERNARDINI ARTURO | DS | |
| BERNARDINI ELISABETTA | B | |
| BERTONI SILVIA | C | |
| CARLESSO LORENZO | C | |
| CARTAGINESE PAOLA | DS | |
| CASAMATTA FABRIZIA | B | |
| CASSAI ROBERTO | BS | |
| CELATA VIRGINIA | B | |
| CINI MANUELA | DS | |
| COLELLA MARIANNA | D | |
| COMPARONE ANNA | BS | |
| CORRIDORI PAOLO | BS | |
| COSTANZO MICHELA | B | |
| CRUCIANI SUSANNA | DS | |
| DANIELLI MARCO | BS | |
| DI MARCHI AGOSTINA | D | |
| DI MEGLIO ANDREA | BS | |
| FAVALI LUCA | D | |
| FILABOZZI FRANCA | B | PART-TIME ORIZZONTALE |
| FORMICOLA VINCENZO | BS | |
| GERMANO FABIANA | C | |
| GIUGGIOLI PAOLA | C | |
| GIULIARINI ANTONELLA | B | |
| GRECHI RICCARDO | BS | |
| GUERRINI CINZIA | B | |
| GUIDA CARLA ANITA | BS | |
| LOZZI MONICA | C | |

| NOMINATIVO | CAT. | NOTE |
|---------------------|------|------|
| MAGGIO ANGELO | BS | |
| MASINI LUISA | BS | |
| MERONE ANGELA | BS | |
| MICHELI GIOVANNI | C | |
| MONACI FRANCA | BS | |
| MORI EMILIANO | C | |
| NALDI FABIO | BS | |
| ORFINO GIUSEPPE | C | |
| ORIOLO ELISE | BS | |
| PAPA ANNA MARIA | B | |
| PASCUCCI MARIELLA | DS | |
| PASTORELLI BEATRICE | BS | |
| REGINA GIACOMO | D | |
| REPOLA LOREDANA | DS | |
| RIGHINI LORENZA | BS | |
| ROMANO ANITA | D | |
| ROMANO GRAZIA | C | |
| TASSI CARLO | BS | |
| TESTI MANUELA | C | |
| TIBERI ANTONELLA | C | |
| TRILLOCCO ANGELO | BS | |
| VANNUCCI DANIELA | BS | |
| VOLPI SILVIA | BS | |

RISORSE STRUMENTALI IN CARICO AL SETTORE

Risorse assegnate al Settore

RISORSE FINANZIARIE IN CARICO AL SETTORE

Vedi allegato "D"



SERVIZIO AFFARI ISTITUZIONALI

| FUNZIONIGRAMMA DEL SERVIZIO | | | |
|---|--|---|-----------------------|
| FUNZIONIGRAMMA | PROCEDIMENTI/PROCESSI RILEVANTI | INDICATORI | RISULTATO ATTESO 2018 |
| Assistenza al Consiglio ed alla Giunta | Spese per gettoni di presenza dell'organo politico | euro | 15.000,00 |
| | Giunta Comunale | n. deliberazioni della Giunta Comunale | 460 |
| | | n. determinazioni dirigenziali gestite | 2150 |
| | | numero sedute | 65 |
| | Consiglio Comunale | n. deliberazioni del Consiglio Comunale | 120 |
| | | n. sedute della Conferenza dei Capigruppo | 8 |
| | | n. sedute | 12 |
| | | n. sedute delle Commissioni Consiliari | 40 |
| | | n. interrogazioni a risposta scritta gestite | 10 |
| | Gestione sala consiliare | n. concessioni rilasciate | 150 |
| Assistenza al Segretario Generale ed al Responsabile della trasparenza e dell'anticorruzione | Controllo di regolarità amministrativa nella fase successiva | n. atti esaminati | 70 |
| | Conferenza dei Dirigenti | n. verbali conferenza dei dirigenti | 4 |
| | Riepilogo Segretario Generale abusi edilizi ed ordinanze | n. comunicazioni abusi edilizi ed ordinanze gestiti | 20 |
| | Dichiarazioni situazione patrimoniale e reddituale amministratori ex D.Lgs. n.33/2013 e dichiarazioni D.Lgs n. 39/2013 | n. dichiarazioni amministratori | 41 |
| Elettorale | Cambi di abitazione | numero | 2000 |
| | Tessere elettorali | n. duplicati rilasciati | 2200 |
| | Sezioni allestite nell'anno | numero | 76 |
| | Tessere elettorali | n. tessere elettorali rilasciate | 1500 |
| | Nomine scrutatori | n. nomine inviate | 200 |
| | Iscrizioni | numero | 1700 |
| | Iscrizione albo presidenti di seggio | n. domande presentate | 15 |
| | Certificati di iscrizione nelle liste elettorali | n. certificati rilasciati | 4000 |
| | Cancellazioni | numero | 1500 |
| | Verbali ufficio elettorale | numero | 40 |
| Iscrizione albo scrutatori | n. domande presentate | 150 | |
| Ordinanze e provvedimenti sindacali, TSO, ASO | ASO | n. atti | 3 |
| | TSO | n. atti | 20 |
| | Raccolta delle segnalazioni e contatto con l'Ufficio competente | n. disposizioni sindacali | 330 |
| | | n. ordinanze sindacali | 150 |
| Cerimoniale e eventi | Cerimonie ed eventi realizzati | numero | 14 |
| Comunicazione, ufficio stampa, relazioni con i cittadini, realtà istituzionali, sociali ed economiche | Comunicati stampa | numero | 1250 |
| | Conferenze stampa | numero | 230 |



SERVIZIO CONTROLLI INTERNI

| FUNZIONIGRAMMA DEL SERVIZIO | | | |
|--|--|---------------------------|-----------------------|
| FUNZIONIGRAMMA | PROCEDIMENTI/PROCESSI RILEVANTI | INDICATORI | RISULTATO ATTESO 2018 |
| Controllo strategico, controllo sulla qualità dei servizi erogati, coordinamento attività di controllo di gestione | Redazione proposta Referto del Sindaco per Corte dei Conti | numero | 1 |
| | Referto del controllo di gestione | numero | 1 |
| Finanziamenti straordinari | Segnalazione bandi di finanziamento ai Settori | numero | 10 |
| | Supporto alla presentazione domande di finanziamento | numero | 10 |
| | Monitoraggio e rendicontazione progetti finanziati | numero | 10 |
| | Documenti consultati per ricerca bandi di finanziamento | numero | 8000 |
| Programmazione strategica e PEG | Redazione PEG-PDO-PP | numero | 3 |
| | Mese di approvazione del PEG | n. corrispondente al mese | 4 |

SERVIZIO CONTRATTI E TRASPARENZA

| FUNZIONIGRAMMA DEL SERVIZIO | | | |
|-------------------------------------|--|---|-----------------------|
| FUNZIONIGRAMMA | PROCEDIMENTI/PROCESSI RILEVANTI | INDICATORI | RISULTATO ATTESO 2018 |
| Attività contrattuale | Sottoscrizioni contratti atti pubblici e scritture private con autentica | numero | 18 |
| | Sottoscrizioni scritture private | numero | 130 |
| | Conservazione polizze fidejussorie | numero | 80 |
| | Svincolo cauzioni | numero | 15 |
| | Verifica capacità a contrarre | numero | 450 |
| | Liquidazioni per versamenti annuali registrazione locazioni | numero | 25 |
| Protocollo generale e albo pretorio | Protocollazione atti | n. atti protocollati non pec in uscita | 30000 |
| | | n. atti protocollati non pec in entrata | 50000 |
| | | n. atti protocollati pec in uscita | 16000 |
| | | n. atti protocollati pec in entrata | 30000 |



SERVIZIO SOCIALE E SPORT

| FUNZIONIGRAMMA DEL SERVIZIO | | | |
|---|---|---|-----------------------|
| FUNZIONIGRAMMA | PROCEDIMENTI/PROCESSI RILEVANTI | INDICATORI | RISULTATO ATTESO 2018 |
| Progetti per il sociale, emergenza abitativa, servizi a tutela dei minori | Concessione esenzione dei ticket sanitari per indigenza | n. domande presentate | 480 |
| | Concessioni assegni di maternità e di nuclei familiari | n. assegni concessi | 350 |
| | Domande bonus per la fornitura di energia elettrica | n. domande presentate | 1100 |
| | Concessione esenzione dei ticket sanitari per indigenza | n. tessere rilasciate | 1200 |
| | Gestione contributi famiglie con minore disabile | n. domande presentate | 50 |
| | Bonus gas | n. istanze | 980 |
| | Concessione di contributi a sostegno del canone di locazione | n. domande presentate | 800 |
| Tutele, curatele ed amministrazione di sostegno | Gestione tutele, curatele ed amministrazioni di sostegno | n. tutele e amministrazioni di sostegno | 23 |
| Assegnazione e controllo impianti sportivi e palestre scolastiche | Verifica adempimenti convenzione concessione impianti sportivi senza rilevanza economica | numero | 15 |
| | Affidamenti impianti sportivi senza rilevanza economica | numero | 4 |
| | Erogazione compartecipazione gestione impianti sportivi | numero | 10 |
| | Autorizzazioni / nullaosta a utilizzi vari impianti sportivi comunali | numero | 10 |
| | Concessione impianti sportivi a rilevanza economica | numero | 10 |
| Eventi sportivi e promozione dello sport | Coorganizzazione eventi/progetti sportivi - Manifestazioni sportive (anche supporto e sostegno) | numero | 3 |
| | Concessione contributi per progetti / manifestazioni sportive | numero | 10 |

POAP AFFARI LEGALI

| FUNZIONIGRAMMA | | | |
|----------------|---------------------------------|---|-----------------------|
| FUNZIONIGRAMMA | PROCEDIMENTI/PROCESSI RILEVANTI | INDICATORI | RISULTATO ATTESO 2018 |
| Affari Legali | Redazione pareri | n. pareri redatti | 10 |
| | Gestione contenzioso | n. contenziosi avviati nell'anno | 100 |
| | | n. giudizi conclusi che hanno comportato oneri per l'ente | 10 |
| | Procedimenti di liquidazione | n. atti di liquidazione | 131 |



SETTORE
ORGANIZZAZIONE E RISORSE UMANE
DIRIGENTE
(Dr. PAOLO NEGRINI)

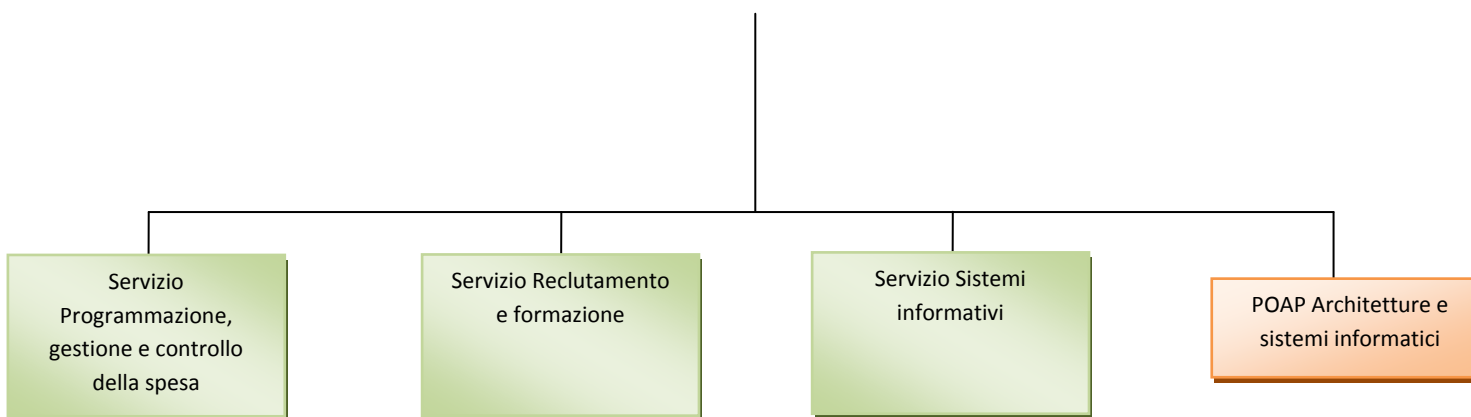

**RISORSE UMANE IN CARICO AL SETTORE**

| NOMINATIVO | CAT. | NOTE |
|----------------------------|------|------|
| APOSTI FABRIZIO | DS | |
| APPOLLONIO GIOVANNI | B | |
| BASSI SERENELLA | BS | |
| BELLINI GUALPIERO | BS | |
| BETTI SPARTACO | C | |
| BRIGANTINI GIULIO | C | |
| BUGLIERI FABIO | BS | |
| CANALETTI STEFANIA | B | |
| CAPECCHI CINZIA | BS | |
| CARRI FRANCESCA | C | |
| CASAGNI LUCA | D | |
| CHIEFFO GIUSEPPINA | BS | |
| CIAFRE' RINO | BS | |
| CIUCCHI SIMONE | D | |
| COPPOLA ROSA | BS | |
| DAMIANI RITA | BS | |
| D'ANGIOLELLA MARIA LILIANA | C | |
| FIORI DANIELE | B | |
| GAGGIOLI ALESSIA | D | |
| GALLIANI MIRIANO | B | |
| GORELLI MARZIO | BS | |
| GROTTI ADALGISA | DS | |
| MAFFEI FABIO | BS | |
| MANFUCCI CARLO | D | |
| MARCONI ANNA | BS | |

| NOMINATIVO | CAT. | NOTE |
|--------------------|------|-----------------------|
| MARZOCCHI MAURIZIO | B | |
| MORANTE CATERINA | C | |
| PAGLIA EZIO | DS | |
| PIANI SABRINA | B | |
| PIERACCINI MAURO | C | |
| POLIDORI GIUSEPPE | BS | |
| POLO BEATRICE | B | |
| QUINATI LORENZO | B | PART-TIME VERTICALE |
| RIDOLFI GIULIA | DS | PART-TIME ORIZZONTALE |
| RONCONI CLAUDIO | C | |
| SANNA MASSIMO | D | |
| SCOTTO FRANCESCO | BS | |
| SORDINI SABRINA | C | |
| VERDI CLAUDIO | BS | |
| VERGARI MARCO | B | |

RISORSE STRUMENTALI IN CARICO AL SETTORE

Risorse assegnate al Settore

RISORSE FINANZIARIE IN CARICO AL SETTORE

Vedi allegato "D"



SERVIZIO PROGRAMMAZIONE, GESTIONE E CONTROLLO DELLA SPESA

| FUNZIONIGRAMMA DEL SERVIZIO | | | |
|--|--|----------------------------------|-----------------------|
| FUNZIONIGRAMMA | PROCEDIMENTI/PROCESSI RILEVANTI | INDICATORI | RISULTATO ATTESO 2018 |
| Gestione economica e previdenziale del personale | Variazioni modelli PA04, 350P e TFR | n. pratiche variazioni | 60 |
| | Elaborazione modelli CUD | n. modelli | 750 |
| | Modelli 770 - Denuncia annuale sostituti di imposta (Comune, Coeso, Iside, Fondazione Cultura, Sistema) | n. denunce | 4 |
| | Denuncia mensile INPS (ex INPDAP)-UNIEMENS-INPGI retribuzioni e contributi dipendenti | n. invii | 110 |
| | Liquidazione fine servizio - compilazione modello 350 | n. pratiche | 20 |
| | Pratiche pensioni (Comune, Coeso, Fondazione Cultura, Sistema) - compilazioni mod. PA04 compreso ricongiunzioni e riscatti | n. pratiche | 80 |
| | Compilazione modello TFR con retribuzioni percepite | n. pratiche | 30 |
| | Verifiche contributive | n. pratiche | 500 |
| | Gestione stipendi personale dipendente | n. cedolini | 7050 |
| | Certificazioni stipendi, compilazione atti benessere gestione rate mensili | n. pratiche | 10 |
| | Attività inerenti prestiti INPDAP e loro cartolarizzazione | n. certificati stipendio | 80 |
| | Gestione buono pasto | n. buoni pasto caricati | 25000 |
| Relazioni sindacali e contrattazione decentrata | Incontri sindacali (contrattazione, concertazione, informazione) | numero | 8 |
| | Conteggi e loro trasmissione ai dirigenti | n. posizioni liquidate | 780 |
| Rilevazione presenze e gestione assenze | Disposizioni concessione permessi | n. disposizioni | 80 |
| | Gestione rilevazione presenze e assenze | n. certificati INPS scaricati | 1300 |
| | Gestione rilevazione presenze e assenze | n. cartellini presenza elaborati | 6000 |
| Ufficio Relazioni con il Pubblico (URP) | Gestione Ufficio Relazioni con il Pubblico | n. login connessioni Internet | 1900 |
| | Progetto "Comune a portata di mano" | n. segnalazioni gestite | 1750 |
| | | n. segnalazioni pervenute | 1750 |



SERVIZIO RECLUTAMENTO E FORMAZIONE

| FUNZIONIGRAMMA DEL SERVIZIO | | | |
|---|---|--|-----------------------|
| FUNZIONIGRAMMA | PROCEDIMENTI/PROCESSI RILEVANTI | INDICATORI | RISULTATO ATTESO 2018 |
| Formazione | Formazione | n. dipendenti partecipanti nell'anno ai corsi formazione | 480 |
| | | n. giornate di formazione | 32 |
| Incarichi extraimpiego, congedi, aspettative, medicina del lavoro | Comunicazioni ufficio del lavoro | n. comunicazioni inviate | 60 |
| | Disposizioni concessione o diniego permessi | n. disposizioni | 75 |
| | Denuncia on-line anagrafe prestazioni | n. trasmissioni | 25 |
| | Accertamenti sanitari inabilità | n. richieste invio a visita | 1 |
| | Disposizione comando/distacco | n. disposizioni | 10 |
| Procedure concorsuali ed assunzioni | Concorsi | n. concorsi banditi | 1 |
| | Contratti individuali di lavoro | n. contratti individuali di lavoro | 30 |
| | Concorsi | n. persone in graduatorie (ancora valide) non ancora assunte al 31/12 | 140 |
| | Disposizioni trasferimento | n. disposizioni | 25 |
| Ufficio procedimenti disciplinari | Procedimenti disciplinari | n. rimproveri verbali o scritti, multe di importo fino a 4 ore retribuzione | 0 |
| | | n. procedimenti attivati nell'anno | 0 |
| | | n. licenziamenti senza preavviso | 0 |
| | | n. procedimenti disciplinari pendenti al 31/12 a seguito procedimento penale | 2 |
| | | n. totale procedimenti disciplinari pendenti al 31/12 | 2 |
| | | n. sospensioni dal servizio con privazione della retribuzione da 11 gg fino a 6 mesi | 0 |
| | | n. sospensioni servizio con privazione retribuzione fino a 10 gg | 0 |
| | | n. visite fiscali effettuate | 15 |
| | | n. visite fiscali richieste | 70 |
| n. licenziamenti con preavviso | 0 | | |
| Gestione ciclo della performance e rapporti con il NdV/OdV | Segreteria Nucleo di Valutazione | n. sedute del NdV | 15 |



SERVIZIO SISTEMI INFORMATIVI

| FUNZIONIGRAMMA DEL SERVIZIO | | | |
|---|--|------------------------------------|-----------------------|
| FUNZIONIGRAMMA | PROCEDIMENTI/PROCESSI RILEVANTI | INDICATORI | RISULTATO ATTESO 2018 |
| Gestione del sistema informativo territoriale (SIT) | Aggiornamento strade, edifici e civici | n. oggetti aggiornati | 700 |
| Gestione sistema informatico e telefonico | Installazione e configurazione nuovi PC | n. PC installati | 80 |
| | Sito istituzionale | n. documenti pubblicati | 650 |
| | Postazioni di lavoro informatizzate | n. postazioni | 470 |
| | Servizio ticketing: Assistenza operativa HW / SW | n. interventi | 520 |
| | Sito istituzionale | n. accessi alla home page del sito | 850000 |
| Statistica | Rilevazione prezzi al consumo | n. controlli effettuati | 500 |
| | Altre indagini statistiche per Istat e enti vari | n. indagini | 13 |
| | Indagini Istat tematiche e multiscopo sulle famiglie | n. famiglie intervistate | 35 |
| n. indagini effettuate | | 2 | |
| Toponomastica | Installazione indicazioni toponomastiche | n. nuove installazioni | 24 |
| | Attribuzione numerazione civica | n. civici assegnati | 100 |
| | Denominazione aree di circolazione | n. aree di circolazione | 20 |



SETTORE
RISORSE FINANZIARIE, SERVIZI EDUCATIVI, CULTURA E TURISMO
DIRIGENTE
(Dr. GIULIO BALOCCHI)

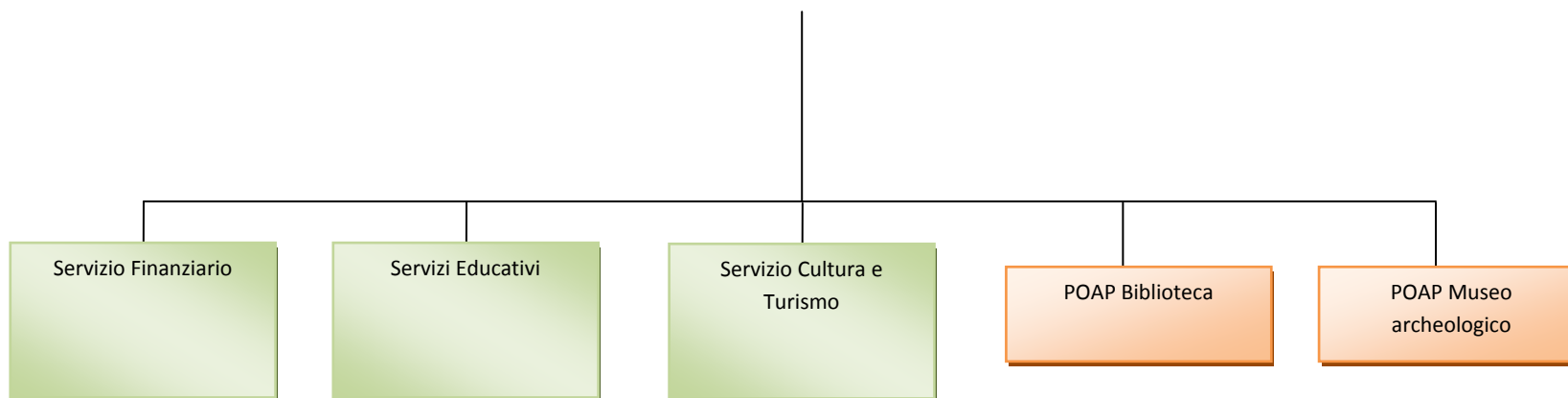

**RISORSE UMANE IN CARICO AL SETTORE**

| NOMINATIVO | CAT. | NOTE | NOMINATIVO | CAT. | NOTE | NOMINATIVO | CAT. | NOTE |
|---|------|-----------------------|----------------------|------|-----------------------|------------------------|------|-----------------------|
| AMABILE ANNA | BS | | CRESCIMANNO LORELLA | BS | | NASTASI PIERGIANNA | C | |
| AVANZATI VERA | D | | DANTI IVANA | C | | ORIOLO A. GIOVANNI | BS | PART-TIME VERTICALE |
| BACCETTI RITA | C | | DELLEPIANE STEFANO | D | | PALA MARIA | B | |
| BAGNO MONICA | BS | | DORINI ANTONELLA | BS | | PALILLA ROBERTO | BS | |
| BARSOTTI CRISTINA | C | | DRAGONI PAOLO | BS | | PALOSCHI MARINA | C | |
| BARTOLINI RAFFAELLO | BS | | FALCIANI LAURA | D | | PAPI TOMMASO | BS | |
| BECUCCI ELISABETTA | D | | FALCIANI LICIA | D | | PASCUCCI SIMONA | C | |
| BELLIFEMINI SANDRA | D | | FAMIANI AMBRA | D | PART-TIME VERTICALE | PENNATINI CRISTINA | D | |
| BELLUCCI ANTONELLA | BS | PART-TIME ORIZZONTALE | FANTOZZI GIANCARLO | BS | | PERUZZI OTTORINO | BS | |
| BELLUGI FRANCESCA | BS | PART-TIME ORIZZONTALE | FARNETANI MARILENA | D | | PEZZUTO V. GIOVANNA | BS | |
| BERNARDONI VALERIA | C | | FAZZUOLI SUSANNA | C | PART-TIME ORIZZONTALE | PICCINI ELEONORA | C | PART-TIME ORIZZONTALE |
| BIANCHI ARIANNA | D | | FELLI ROBERTA | C | | PIERI LIDIA | BS | |
| BIANCHI PATRIZIA | B | | FERA TERESA ANNA | C | | PIERI PIERINA | D | |
| BIOCCHI MARIA GIOIA | C | | FORMICA LORELLA | C | | PIZZINELLI SILVA | C | |
| BIZZARRI ERMANNO | C | | FRANCESCETTI ORIETTA | D | | RAMACCIOTTI ALESSANDRO | C | |
| BONELLI ANNA | D | | FRANCHI FABRIZIO | BS | | ROMBAI LUANA | D | |
| BOSCO ANNA | D | | FRASSINELLI GRAZIA | B | | RUSSO CONCETTA | C | |
| BOTTINELLI CARLA | D | | FROSALI LAURA | D | | SARTUCCI LUCIANO | BS | |
| BRASINI SILVIA | C | | GAGLIARDO VALENTINA | BS | PART-TIME ORIZZONTALE | SCHEGGI RICCARDO | BS | |
| BROCCOLI TIZIANA | BS | | GHINI MASSIMO | C | | SCORZA MARIA LUISA | C | |
| BUTTERONI GRAZIANA | BS | | GIANGREGORIO LETIZIA | C | | SERAVALLE NEDA | D | |
| CAPACCIOLI FEDERICA | BS | | GIULIARINI ANTONELLA | D | | TASSELLI PAOLA | DS | |
| CAPASSO VINCENZA | D | | GROSSI LOREDANA | C | | TESCIONE GIADA | C | PART-TIME ORIZZONTALE |
| CAPPONI MARIA GRAZIA | D | | LENTINI SILVIA | C | | TINTORI CARLOTTA | C | PART-TIME ORIZZONTALE |
| CAROTI ERIKA | C | | LORENZI ROBERTO | DS | | TRAPANESE LAURA | C | |
| CARTA PAOLA | C | | LUBRANO PATRIZIA | BS | | TRUMMINO SALVATORE | D | |
| CELUZZA MARIAGRAZIA | DS | | LUTI MARIO | DS | | VITI MARCO | C | |
| CEPPETTI ANDREA | BS | | MANNINI PATRIZIA | DS | | ZINALI STEFANIA | C | |
| CHIPA STEFANO | BS | | MARCHINI BEATRICE | C | | | | |
| CIACCHERI OLIVIA | BS | | MENGHETTI LISA | BS | | | | |
| CIACCI DANIELA | C | | MENICHELLI CARLA | D | | | | |
| CINCOTTI RITA | BS | PART-TIME ORIZZONTALE | MINACCI ROBERTA | C | PART-TIME ORIZZONTALE | | | |
| CORRIDORI LUCIANA | C | | MORI MARTINA | C | | | | |
| CORTI ELISABETTA | D | | MORONI DONATELLA | D | | | | |
| RISORSE STRUMENTALI IN CARICO AL SETTORE | | | | | | | | |
| Risorse assegnate al Settore | | | | | | | | |
| RISORSE FINANZIARIE IN CARICO AL SETTORE | | | | | | | | |
| Vedi allegato "D" | | | | | | | | |



SERVIZIO FINANZIARIO

| FUNZIONIGRAMMA DEL SERVIZIO | | | |
|--|--|---|-----------------------|
| FUNZIONIGRAMMA | PROCEDIMENTI/PROCESSI RILEVANTI | INDICATORI | RISULTATO ATTESO 2018 |
| Contabilità fiscale | Dichiarazione fiscale IRPEF IRAP IVA UNICO | n. dichiarazioni | 1 |
| Gestione del Bilancio | Istruttoria atti deliberativi e determinazioni dirigenziali | n. atti | 4800 |
| | Rendicontazione spese Uffici Giudiziari, spese elettorali e censimenti | n. rendiconti | 2 |
| | Registrazione fatture passive | n. fatture | 4700 |
| | Emissione reversali di incasso | n. reversale di incasso | 19000 |
| | Istruttoria provvedimenti dirigenziali di liquidazione spese | n. provvedimenti | 3300 |
| | Questionari Corte dei Conti su bilancio preventivo, consuntivo, debiti fuori bilancio | n. questionari | 2 |
| | Emissione fatturazione attiva | n. fattura | 300 |
| | Predisposizione e certificazione Bilancio Preventivo / Predisposizione e certificazione Conto Consuntivo | n. atti | 2 |
| | Monitoraggio Patto di Stabilità ed equilibri di bilancio | n. prospetti | 3 |
| | Emissione mandati di pagamento | n. mandato di pagamento | 7000 |
| | Variazioni di bilancio | n. atti di adottati | 10 |
| Gestione economica amministratori e gestione finanziaria tirocinanti, collaboratori ed incarichi professionali | Permessi retribuiti e non retribuiti per cariche elettive | n. certificazione a istituti previdenziali pubblici e privati | 25 |
| | Certificazione CUD redditi assimilati e certificazione lavoro autonomo | n. certificazioni | 200 |



SERVIZI EDUCATIVI

| FUNZIONIGRAMMA DEL SERVIZIO | | | |
|---------------------------------|---|---|-----------------------|
| FUNZIONIGRAMMA | PROCEDIMENTI/PROCESSI RILEVANTI | INDICATORI | RISULTATO ATTESO 2018 |
| Progetti educativi | Gestione nidi autorizzati – accreditati - convenzionati | n. nidi | 18 |
| | Gestione servizio mensa | n. pasti | 440000 |
| | Assistenza handicap | n. alunni portatori di handicap assistiti | 40 |
| | Gestione contributi regionali diritto allo studio | n. domande | 700 |
| | Fornitura gratuita dei libri di testo per le scuole primarie | n. cedole | 3400 |
| | Gestione contributi regionali scuole dell'infanzia paritarie | n. istituti | 11 |
| | Gestione contributi regionali alle famiglie per posti in asili nido privati | numero | 85 |
| | Gestione contributi regionali PEZ | n. istituti | 12 |
| | Gestione contributi regionali diritto allo studio | importo contributi | 145000 |
| | | n. contributi assegnati | 690 |
| | Gestione servizio trasporto | n. domande | 200 |
| | Gestione servizio mensa | n. domande mensa | 4100 |
| | Gestione personale a tempo indeterminato e determinato | Sostituzioni | numero assenze |
| numero sostituzioni | | | 580 |
| Servizi istruzione e formazione | Attività scolastica | n. bambini iscritti alle scuole comunali infanzia | 245 |
| | | n. bambini iscritti agli asili nido | 275 |
| | | n. alunni portatori di handicap assistiti | 13 |
| Pari Opportunità | Funzionamento Commissione Comunale P.O. | n. sedute Commissione | 0 |



SERVIZIO CULTURA E TURISMO

FUNZIONIGRAMMA DEL SERVIZIO

| FUNZIONIGRAMMA | PROCEDIMENTI/PROCESSI RILEVANTI | INDICATORI | RISULTATO ATTESO 2018 |
|---|---|--------------------------------------|-----------------------|
| Manifestazioni ed eventi culturali e teatrali, valorizzazione degli spazi della cultura | Utilizzo teatro Moderno | n. giornate utilizzo teatro Moderno | 25 |
| | Gestione rapporti Fondazione Grosseto Cultura e società partecipate | importo risorse economiche gestite | 360000 |
| | Utilizzo teatro Industri | n. giornate utilizzo teatro Industri | 5 |
| | Servizi teatrali | n. servizi teatrali di base | 40 |
| | Concerti di musica classica e sinfonica Orchestra sinfonica Città di Grosseto | n. concerti | 5 |
| | Organizzazione iniziative culturali di vario tipo comprese coorganizzazioni | n. eventi / manifestazioni | 35 |
| | | n. giornate eventi | 145 |
| Stagioni teatrali | n. spettacoli | 15 | |
| Procedimenti in materia di turismo ed agriturismo | Gestione imposta di soggiorno | n. dichiarazioni presentate | 330 |
| | SCIA per attività varie in campo turistico | n. SCIA controllate | 170 |
| Promozione del territorio, informazione ed accoglienza | Bandiera Blu | n. questionari inviati | 1 |
| | Punti di informazione turistica | n. punti attivati | 4 |
| | Organizzazione eventi, mostre ed attività promozionali | n. eventi realizzati | 25 |

POAP BIBLIOTECA

FUNZIONIGRAMMA

| FUNZIONIGRAMMA | PROCEDIMENTI/PROCESSI RILEVANTI | INDICATORI | RISULTATO ATTESO 2018 |
|---------------------|---------------------------------|---------------------------------------|-----------------------|
| Gestione Biblioteca | Gestione biblioteca | n. acquisizioni nuovi volumi | 1350 |
| | | n. prestiti libri | 40000 |
| | | n. dotazione documentaria per ragazzi | 8600 |
| | | n. dotazione multimediale | 3400 |
| | | n. dotazione documentaria | 174000 |
| | | n. richieste di consultazione | 3850 |
| | | n. dotazione multimediale per ragazzi | 600 |



POAP MUSEO ARCHEOLOGICO

| FUNZIONIGRAMMA | | | |
|---|---|--|-----------------------|
| FUNZIONIGRAMMA | PROCEDIMENTI/PROCESSI RILEVANTI | INDICATORI | RISULTATO ATTESO 2018 |
| Attività didattica ed iniziative culturali museali | Organizzazione iniziative culturali di vario tipo | n. mostre/iniziativa | 30 |
| | | n. visitatori | 13000 |
| | | n. partecipanti a conferenze / seminari / presentazioni / cicli di aperture notturne | 1750 |
| | Attività condotta con le scuole | n. ragazzi | 4600 |
| Conservazione e tutela dei beni archeologici e artistici conservati nel museo archeologico e d'arte della Maremma | Aggiornamenti degli archivi e dei database | n. schede inserite | 2000 |



SETTORE
LAVORI PUBBLICI
DIRIGENTE
(Ing. LUCA VECCHIESCHI)

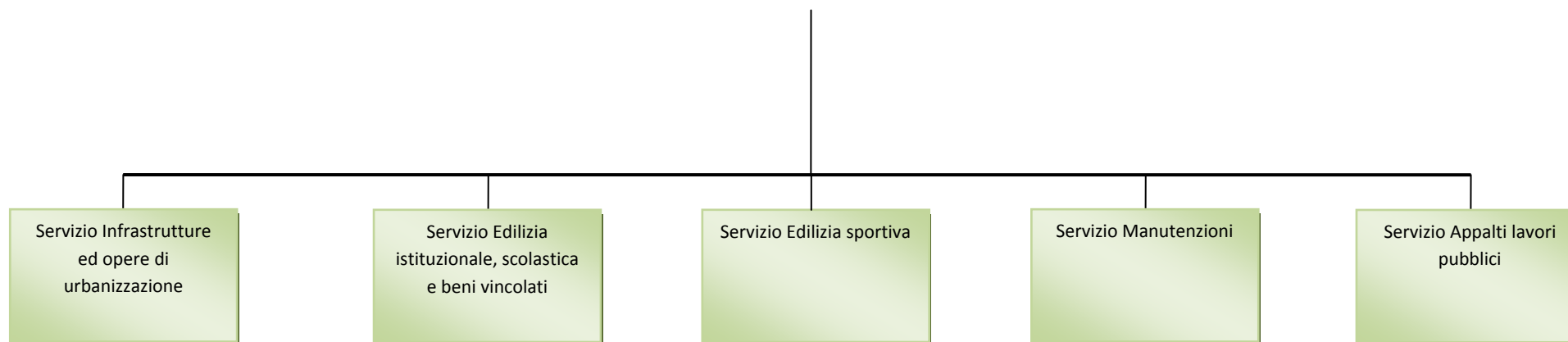

**RISORSE UMANE IN CARICO AL SETTORE**

| NOMINATIVO | CAT. | NOTE |
|-----------------------|------|-----------------------|
| AFFEDE UMBERTO | C | |
| BACCIARELLI SERGIO | BS | |
| BARTOLOMMEI GIANNA | BS | |
| BECATTINI MASSIMO | C | |
| BELLETTINI BARBARA | D | |
| BETTI STEFANO | BS | |
| BIGOZZI MAURO | BS | |
| BONSANTI SIMONA | C | PART-TIME ORIZZONTALE |
| BOTTAI MICHELE | C | |
| BRANDANU MASSIMILIANO | BS | |
| BUONOMO CARLO | C | |
| BUZZANI ANTONELLO | C | |
| CAMARRI ANNALISA | DS | |
| CAMPIGLIA COSTA LUCA | BS | |
| CARDI ALESSANDRA | BS | |
| CONTRI LUCIANO | B | |
| DE VECCHIS GILBERTO | BS | |
| IORE PAOLO | B | |
| FREGOSI LORENZO | C | |
| GABBIANI CLAUDIO | C | |
| GASBARRO DAVIDE | BS | |
| GIANNINI RICCARDO | C | |
| GIORGETTI RENZO | BS | |
| GUIDOTTI ALESSANDRO | BS | |
| LOTTI PAOLA | C | |
| MAGNANI MARCO | D | |
| MARCHI MARIELLA | BS | |
| MAZZI FRANCO | BS | |
| NERUCCI ROSSANO | BS | |
| NOVELLI SERGIO | BS | |
| PASUCH IDA FABIANA | BS | |
| PETRUCCI CRISTIANO | BS | |
| PIERI MASSIMO | BS | PART-TIME VERTICALE |
| PIFFERI MASSIMO | C | PART-TIME ORIZZONTALE |

| NOMINATIVO | CAT. | NOTE |
|-----------------------|------|------|
| POLI LAURA | D | |
| POLLAZZI MAURO | DS | |
| PROSPERI SEILA | C | |
| QUINATI ROBERTO | BS | |
| RICCIARDI SABRINA | C | |
| RISALITI ANDREA | C | |
| ROSSI ANTONIO | C | |
| ROSSI GIAMPIERO | BS | |
| SANTINI ANDREA | C | |
| SARTONI GIADA | C | |
| SCARPELLI GIULIANO | C | |
| SEMPLICI PAOLO | C | |
| SIMEONI ANDREA | B | |
| SOLITO MARIA CRISTINA | BS | |
| TOMBOLELLI MASSIMO | D | |
| VIGNI MARCO | BS | |
| VILLANI ALESSANDRO | D | |

RISORSE STRUMENTALI IN CARICO AL SETTORE

Risorse assegnate al Settore

RISORSE FINANZIARIE IN CARICO AL SETTORE

Vedi allegato "D"



SERVIZIO INFRASTRUTTURE ED OPERE DI URBANIZZAZIONE

| FUNZIONIGRAMMA DEL SERVIZIO | | | |
|---|---|---|-----------------------|
| FUNZIONIGRAMMA | PROCEDIMENTI/PROCESSI RILEVANTI | INDICATORI | RISULTATO ATTESO 2018 |
| Censimento danni protezione civile: strutture pubbliche e privati cittadini | Accertamento e valutazione dei danni subiti da beni mobili e immobili da privati per effetto di eventi calamitosi | n. domande di risarcimento | 10 |
| | | n. provvedimenti di liquidazione | 5 |
| | Accertamento e valutazione dei danni subiti da strutture e infrastrutture pubbliche comunali per effetto di eventi calamitosi | importo complessivo lavori in somma urgenza effettuati | 90000 |
| | | n. interventi di somma urgenza effettuati | 10 |
| Nuove infrastrutture | Certificato ultimazione lavori/Certificato regolare esecuzione/Collaudato | numero | 5 |
| | Affidamento incarico professionale esterno (es. progettazione, direzione lavori, relazioni geologiche, collaudo, etc.) | numero | 20 |
| | Affidamento lavori | numero | 2 |
| | Progettazione interna opera pubblica e varianti | numero | 6 |
| | Responsabile delle procedure di affidamento e di esecuzione delle opere pubbliche e delle varianti | numero | 13 |
| | Contenziosi | n. arbitrati | 1 |
| Opere di urbanizzazione | Collaudi o certificati di regolare esecuzione emessi | n. determine di ammissibilità del certificato di collaudo (ovvero di regolare esecuzione) | 3 |
| | Affidamento incarico professionale esterno (es. progettazione, direzione lavori, relazioni geologiche, collaudo, etc.) | numero | 1 |
| | Istruttoria per il rilascio dei pareri sulle progettazioni e varianti | n. istruttorie concluse | 8 |
| | Verbali di presa in consegna anticipata | numero | 1 |
| | Attività di sorveglianza cantieri opere di urbanizzazione | n. cantieri in corso | 20 |



SERVIZIO EDILIZIA ISTITUZIONALE, SCOLASTICA E BENI VINCOLATI

| FUNZIONIGRAMMA DEL SERVIZIO | | | |
|---|--|-------------|-----------------------|
| FUNZIONIGRAMMA | PROCEDIMENTI/PROCESSI RILEVANTI | INDICATORI | RISULTATO ATTESO 2018 |
| Beni vincolati: nuove opere e manutenzioni | Certificazione ultimazione lavori / Certificato regolare esecuzione / Collaudo | numero | 4 |
| | Affidamento lavori | numero | 15 |
| | Affidamento incarico professionale esterno (es. progettazione, direzione lavori, relazioni geologiche, collaudo, etc.) | numero | 4 |
| | Responsabile delle procedure di affidamento e di esecuzione delle opere pubbliche e delle varianti | numero | 15 |
| | Progettazione interna opera pubblica e varianti | numero | 3 |
| Edilizia istituzionale e scolastica: nuove opere e manutenzioni | Affidamento incarico professionale esterno (es. progettazione, direzione lavori, relazioni geologiche, collaudo, etc.) | numero | 4 |
| | Progettazione interna opera pubblica e varianti | numero | 40 |
| | Verbale ultimazione lavori / Certificato regolare esecuzione / Collaudo | numero | 40 |
| | Affidamento lavori | numero | 40 |
| | Responsabile delle procedure di affidamento e di esecuzione delle opere pubbliche e delle varianti | numero | 40 |
| Prevenzione e protezione luoghi di lavoro | Svolgimento delle funzioni legate alla figura di Responsabile Prevenzione e Protezione | n. pratiche | 5 |



SERVIZIO EDILIZIA SPORTIVA

| FUNZIONIGRAMMA DEL SERVIZIO | | | |
|---|--|------------------|-----------------------|
| FUNZIONIGRAMMA | PROCEDIMENTI/PROCESSI RILEVANTI | INDICATORI | RISULTATO ATTESO 2018 |
| Attività amministrativa | Gestione sistema archiviazione digitale documenti e rassegna stampa | n. archiviazioni | 300 |
| | Emissione ordinanze prevenzione incendi | numero | 4 |
| Congruità contributi 8% OO.UU. | Sopralluoghi - verifiche congruità | numero | 6 |
| Demolizioni opere abusive | Responsabile delle procedure di affidamento e di esecuzione delle opere pubbliche e delle varianti | numero | 3 |
| | Affidamento lavori | numero | 1 |
| | Opere abusive demolite | numero | 2 |
| | Progettazione interna opera pubblica e varianti | numero | 1 |
| Impianti sportivi: nuove opere e manutenzione | Certificato ultimazione lavori / Certificato regolare esecuzione / Collaudo | numero | 30 |
| | Affidamento lavori | numero | 30 |
| | Progettazione interna opera pubblica e varianti | numero | 30 |
| | Responsabile delle procedure di affidamento e di esecuzione delle opere pubbliche e delle varianti | numero | 30 |
| | Affidamento incarico professionale esterno (es. progettazione, direzione lavori, relazioni geologiche, collaudo, etc.) | numero | 5 |

SERVIZIO MANUTENZIONI

| FUNZIONIGRAMMA DEL SERVIZIO | | | |
|--|--|-----------------------|-----------------------|
| FUNZIONIGRAMMA | PROCEDIMENTI/PROCESSI RILEVANTI | INDICATORI | RISULTATO ATTESO 2018 |
| Manutenzione delle opere di urbanizzazione e decoro urbano | Istruttoria tecnica per il GIL del servizio attività assicurative (risarcimento danni a privati) | n. relazioni tecniche | 100 |
| | Affidamento lavori | numero | 45 |
| | Istruttoria tecnico-amministrativa per il rimborso delle occupazioni di suolo pubblico su pavimentazioni in pietra | n. istruttorie | 10 |
| | Istruttorie per manomissione di suolo pubblico | n. istruttorie | 150 |
| | Danneggiamenti al patrimonio comunale a seguito di sinistro e ripristino stati dei luoghi | n. stime | 10 |
| | Istruttoria tecnica per occupazioni aree a verde pubblico | n. nulla osta | 30 |
| | Istruttoria tecnica per realizzazione passo carrabile | n. pareri tecnici | 150 |
| Parchi e giardini, verde urbano, pozzi e fontane | Spese per la manutenzione e la tutela del verde urbano | euro | 1200000 |
| | Istruttorie per abbattimento alberature private | n. autorizzazioni | 80 |
| | Affidamento lavori | numero | 20 |
| Servizio autisti di rappresentanza | Trasferte effettuate nell'anno | numero | 200 |



SERVIZIO APPALTI LAVORI PUBBLICI

| FUNZIONIGRAMMA DEL SERVIZIO | | | |
|---|---|--|-----------------------|
| FUNZIONIGRAMMA | PROCEDIMENTI/PROCESSI RILEVANTI | INDICATORI | RISULTATO ATTESO 2018 |
| Procedure appalti lavori | Istruttorie di gara | n. procedure di gara | 8 |
| | Collaborazione con i R.U.P. per comunicazioni Autorità di Vigilanza | n. schede compilate e trasmesse all'Osservatorio Regionale | 150 |
| | Verifica requisiti soggetti affidatari | n. soggetti verificati | 200 |
| Supporto amministrativo e coordinamento procedurale | Istruttorie conferenze servizi per il Settore Lavori Pubblici | n. istruttorie | 1 |
| | Collaborazione alla predisposizione del programma triennale delle opere pubbliche: compilazione schede SITAT Osservatorio Regionale | n. compilazioni | 1 |



SETTORE
GESTIONE DEL TERRITORIO
DIRIGENTE
(Arch. MARCO DE BIANCHI)

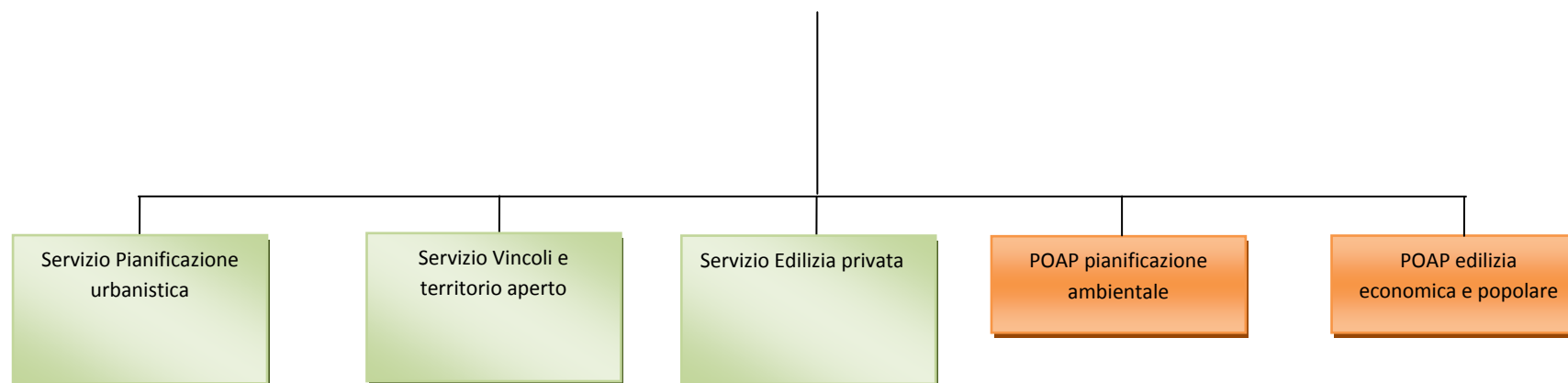



| RISORSE UMANE IN CARICO AL SETTORE | | | RISORSE UMANE IN CARICO AL SETTORE | | |
|------------------------------------|------|-----------------------|------------------------------------|------|-----------------------|
| NOMINATIVO | CAT. | NOTE | NOMINATIVO | CAT. | NOTE |
| ANGELI MICHELE | C | | MODESTI PATRIZIA | BS | |
| BAICI MARTA | D | | NANNINI CRISTINA | D | |
| BELLADELLI GIORGIO | D | | RADI STEFANIA | D | |
| BEVILACQUA LINO | C | | RASTRELLI GIORGIO | A | PART-TIME ORIZZONTALE |
| BIAGINI STEFANIA | B | | RENIERI RICCARDO | C | |
| CALUSSI ROSSANO | BS | | RENZETTI MARIA BEATRICE | DS | |
| CAPALDO ANTONIO | C | | ROCCHI BARBARA | C | |
| CIAPPI CLEMENTE | D | | SCALANDRELLI TIZIANA | D | |
| CINTI ELISABETTA | D | | SERAVALLE LUCA | D | |
| CORSO LETIZIA | D | | SIRACUSA ALESSIA | C | |
| DEL COLOMBO DALILA | BS | | SOZZI LUCA | D | |
| DEL MONTE GIUSEPPE | BS | | SPALLONE STEFANO | D | |
| DESSÌ ANTONELLA | BS | | TEDESCHI SILVIA | D | |
| DI RESTA ANGELA EMILIA | BS | | VALENTINO DONATELLA | BS | |
| FANTONI FRANCO | DS | | | | |
| FORMICHI FERRUCCIO | A | | | | |
| FORNASIERO GIAN PAOLO | DS | | | | |
| FRATI ELISABETTA | D | | | | |
| FREDIANELLI ELENA | D | | | | |
| GABBRIELLI ROSSANA | C | | | | |
| GAROSI ROBERTA | C | | | | |
| GIANNINI VALERIA | C | PART-TIME ORIZZONTALE | | | |
| LEONI DANIELA | C | | | | |
| MARCOALDI CARLO | C | | | | |
| MARRATA CHIARA | C | | | | |

| RISORSE STRUMENTALI IN CARICO AL SETTORE |
|--|
| Risorse assegnate al Settore |

| RISORSE FINANZIARIE IN CARICO AL SETTORE |
|--|
| Vedi allegato "D" |



SERVIZIO PIANIFICAZIONE URBANISTICA

| FUNZIONIGRAMMA DEL SERVIZIO | | | |
|--|---|---|-----------------------|
| FUNZIONIGRAMMA | PROCEDIMENTI/PROCESSI RILEVANTI | INDICATORI | RISULTATO ATTESO 2018 |
| Strumentazione urbanistica e paesaggistica | Aggiornamento quadro conoscitivo del patrimonio edilizio esistente | n. edifici privi di scheda classificati | 150 |
| | Rilascio certificati destinazione urbanistica | n. C.D.U. | 400 |
| | Rilascio pareri urbanistici | n. pareri rilasciati | 150 |
| | Collaborazioni a rilevazioni statistiche con fornitura dati | n. collaborazioni | 8 |
| | Redazione documentazione per procedura di Valutazione Ambientale Strategica in qualità di Autorità Procedente | n. documenti prodotti | 5 |
| | Frazionamenti/deposito tipo mappale | n. frazionamenti e depositi | 80 |
| | Aggiornamento annuale catasto boschi e pascoli percorsi da fuoco | n. atti di aggiornamento | 2 |
| | Varianti al PS e al RU – avvii di procedimenti di variante | numero | 0 |
| | Varianti al PS e al RU – procedimenti di controdeduzioni | numero | 3 |
| | Varianti al PS e al RU – approvazioni di varianti | numero | 6 |
| | Varianti al PS e al RU – adozioni varianti | numero | 3 |
| | Piani attuativi e loro varianti adottati | numero | 5 |
| | Piani attuativi e loro varianti approvati | numero | 4 |
| Piani insediamenti produttivi | Trasformazione di diritto di superficie in diritto di proprietà di lotti PIP | n. istruttorie propedeutiche all'atto di assegnazione | 1 |
| | Rilascio nullaosta alla vendita di immobili tra privati realizzati nei PIP | n. | 5 |
| | Rilascio nullaosta alla locazione/vendita di immobili tra privati realizzati nelle ex aree PIP | n. | 11 |
| | Rilascio pareri su ex aree PIP | n. | 3 |
| | Controlli sul rispetto del Regolamento PIP e/o obblighi contrattuali e irrogazione di eventuali sanzioni | n. | 2 |



SERVIZIO VINCOLI E TERRITORIO APERTO

| FUNZIONIGRAMMA DEL SERVIZIO | | | |
|--|---|---|-----------------------|
| FUNZIONIGRAMMA | PROCEDIMENTI/PROCESSI RILEVANTI | INDICATORI | RISULTATO ATTESO 2018 |
| Autorizzazioni paesaggistiche, accertamenti di conformità edilizia e compatibilità paesaggistica, procedimenti relativi al Codice dei beni culturali e del paesaggio | Compatibilità paesaggistica condoni | n. verifiche | 25 |
| | Procedure accertamenti di conformità edilizia | n. accertamenti | 160 |
| | Istruttorie e rilascio autorizzazioni paesaggistiche | n. autorizzazioni paesaggistiche | 320 |
| | Rilascio attestazioni ai sensi dell'art. 149 D.Lgs. n. 42/2004 | n. attestazioni | 190 |
| | Compatibilità paesaggistica Art. 167 D.Lgs. n. 42/2004 | n. accertamenti | 30 |
| | Commissioni per il paesaggio | n. sedute | 25 |
| | Conferenze di Servizio ai sensi dell'art. 146 | n. C.d.S. | 20 |
| | Conferenze di Servizio varie | n. pareri rilasciati per C.d.S. | 20 |
| | Acquisizione nulla osta soprintendenza beni | n. nulla osta | 20 |
| Condoni edilizi | Rilascio condoni edilizi di cui alle L. n. 47/85, 724/94 e LRT n. 53/2004 | n. condoni | 40 |
| Procedimenti relativi ai titoli edilizi nel territorio aperto ed in aree vincolate, PAPMAA | Titoli edilizi | n. atti di conformità | 50 |
| | | n. PMAA | 30 |
| | | n. DIA/SCIA | 10 |
| | | n. relazioni agronomiche | 8 |
| | | n. permessi di costruire | 240 |
| | Piani di utilizzazione agronomica | n. PUA | 10 |
| Relazioni e valutazioni di incidenza ambientale | Energie rinnovabili: PAS C.d.S. per Aut. Unica | n. PAS | 8 |
| | Valutazione incidenza | n. autorizzazioni | 8 |
| Rischio idraulico, idrogeologico, difesa del suolo e tutela risorsa idrica – aree boscate e relative sanzioni | Vincolo Idrogeologico | n. autorizzazioni taglio piante | 50 |
| | | n. D.I.L. | 10 |
| | | n. contributi istruttori/proposte sanzionamento | 25 |
| | Rischio Idraulico: pareri di competenza Consorzio Bonifica e Genio Civile | n. pareri | 20 |
| | Vincolo Idrogeologico | n. autorizzazioni | 80 |
| | Tutela risorsa idrica | n. SCIA | 15 |
| | Conferenze di Servizio varie | n. pareri rilasciati in C.d.S. | 20 |
| | Scarico Acque Reflue | n. nulla osta preventivi | 70 |
| | | n. autorizzazioni | 60 |
| | | n. sanzioni | 20 |
| Conferenze di Servizio varie | n. partecipazione C.d.S. | 20 | |



SERVIZIO EDILIZIA PRIVATA

| FUNZIONIGRAMMA DEL SERVIZIO | | | |
|--|---|--|-----------------------|
| FUNZIONIGRAMMA | PROCEDIMENTI/PROCESSI RILEVANTI | INDICATORI | RISULTATO ATTESO 2018 |
| Procedimenti relativi ai titoli edilizi in aree urbane non vincolate | Titoli edilizi | n. comunicazioni art. 80 LRT n. 1/05 | 1800 |
| | | n. permessi di costruire | 490 |
| | | n. SCIA | 420 |
| | | n. autorizzazioni insegne, targhe, tende da sole | 260 |
| Sportello SUAPE | Titoli edilizi | n. C.I.L. | 340 |
| | Progetti presentati via PEC e gestiti in modalità informatica | n. progetti | 2300 |
| | Certificazioni di agibilità | numero | 255 |
| | Ricezione pratiche edilizie | numero | 540 |



SETTORE
ENTRATE, PATRIMONIO E SERVIZI AL CITTADINO E ALLE IMPRESE
DIRIGENTE
(Dr. NAZARIO FESTECCIATO)

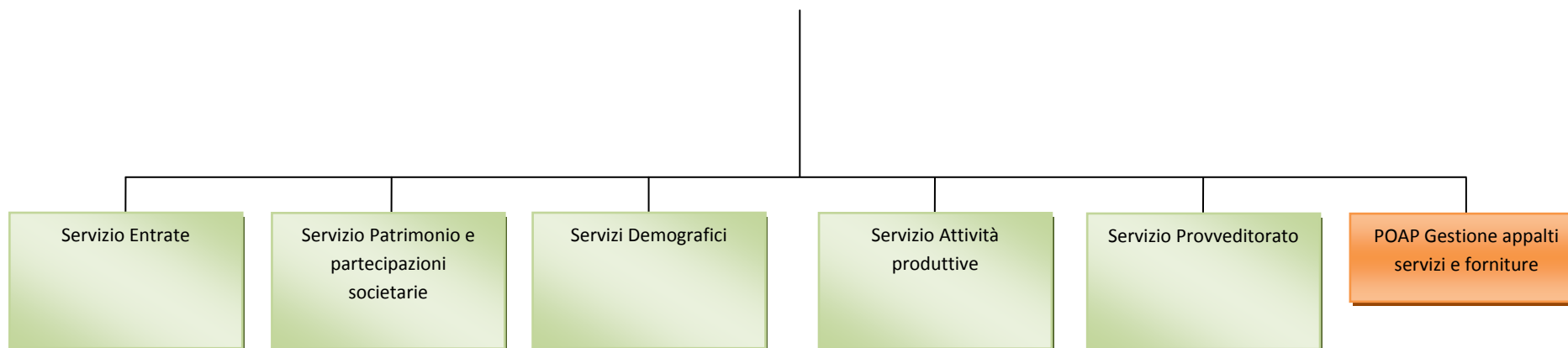



| RISORSE UMANE IN CARICO AL SETTORE | | | | | | | | |
|------------------------------------|------|------|-------------------------|------|-----------------------|-------------------|------|------|
| NOMINATIVO | CAT. | NOTE | NOMINATIVO | CAT. | NOTE | NOMINATIVO | CAT. | NOTE |
| AGUTOLI DANIELE | BS | | FEOLI ANNALISA | C | | PUCCI PAOLA | BS | |
| ALPINI RITA | BS | | FIGARSKA ALINA MARIANNA | B | | RAUGGI MONICA | C | |
| ANSALDI DANILA | BS | | FILIPPINI LORELLA | C | PART-TIME ORIZZONTALE | REDEMISTI SANDRA | B | |
| ASCIONE ROSA | B | | GIMIGLIANO SANTO | BS | | ROMA ANTONIO | BS | |
| BARRA LUCA | C | | GIUFFRE' ROSA ANNA | B | | SALLEI MAURO | BS | |
| BARTALUCCI GABRIELE | B | | GORELLI KATIUSCIA | C | | SANI LUCIA | BS | |
| BARTOLINI ANTONELLA | D | | GORI PIER ANGELO | B | | SBRILLI TAMARA | B | |
| BECARELLI GIAN LUCA | C | | GREPPOLI CLAUDIA | BS | | SORDI CATIA | BS | |
| BELLANCA ANNA | BS | | GRILLO LUCIANA | BS | | SPINA ELVIRA | BS | |
| BELLEZZI MARIA FRANCESCA | C | | INELLA IOLE | D | | TELESIO LUCIA | BS | |
| BERNARDINI ENZA | D | | INNOCENTI ROBERTO UGO | BS | | TOGNETTI ROBERTA | B | |
| BERNARDINI ORELLA | BS | | LEUZZI ROSARIA | DS | | TOGNONI CARLA | BS | |
| BERSANI BIANCA MARIA | B | | LUCCHETTI MARCO | BS | | TONCELLI MICHELA | BS | |
| BINDI BARBARA | BS | | MACCHI ELEONORA | BS | | VESTRI CINZIA | D | |
| BONELLI MASSIMILIANO | C | | MAGI VALTER | B | | VICHI SILVIA | BS | |
| CAMPANELLI SERENELLA | B | | MARGHERITI DANIELA | C | | VINCENTI TIZIANA | BS | |
| CANTINI DANIELA | BS | | MARIANELLI ELEONORA | D | | ZANNERINI STEFANO | B | |
| CAPITANI ELISA | BS | | MARINONI ANTONIO | B | | | | |
| CARMELLINI ELISA | BS | | MARIOTTI VINCENZA | D | | | | |
| CASAVECCHI PIETRO LUCIO | B | | MARTELLINI MONICA | C | | | | |
| CATANZARO LAURA | BS | | MARTELLINI PATRIZIA | C | | | | |
| CHIMENTI LUCIA | BS | | MATASSI STEFANIA | BS | | | | |
| CIAMPI FRANCESCA | D | | MENCARINI LAILA | B | | | | |
| CINELLI CLORINDA | C | | MENGHETTI MASSIMO | DS | | | | |
| CINI CLAUDIO | DS | | MINOZZI CLAUDIO | BS | | | | |
| COMITO PIETRA | BS | | MONTINI SERGIO | BS | | | | |
| CONTI ENZO | B | | OLIVARES MARIA | B | | | | |
| CORSINI ALESSANDRO | B | | PACINI GINA | D | | | | |
| CORSINI ANGELA | C | | PAGANUCCI BARBARA | C | | | | |
| D'AMICO CLARA | B | | PALARCHI MARSILIO | BS | | | | |
| DAVID ANNALISA | BS | | PERNAZZA NADIA | B | | | | |
| DE GREGORIO GIAN PIERO | C | | POGORELLI MAURO | D | | | | |
| DEL RIO EMANUELA M. BONARIA | BS | | POLI GRAZIANO | D | | | | |
| DI MONACO SIMONE | D | | POLIDORI DARIO | BS | | | | |
| DOLENTI FERNANDO | B | | POLLINI LEONARDO | C | | | | |

| RISORSE STRUMENTALI IN CARICO AL SETTORE |
|--|
| Risorse assegnate al Settore |

| RISORSE FINANZIARIE IN CARICO AL SETTORE |
|--|
| Vedi allegato "D" |



SERVIZIO ENTRATE

| FUNZIONIGRAMMA DEL SERVIZIO | | | |
|--|--|---------------------------------------|-----------------------|
| FUNZIONIGRAMMA | PROCEDIMENTI/PROCESSI RILEVANTI | INDICATORI | RISULTATO ATTESO 2018 |
| Entrate tributarie: gestione, contenzioso, recupero elusione ed evasione fiscale | Gettito lotta all'evasione da avvisi di accertamento ICI emessi | euro | 1120000 |
| | Gestione fasi relative alla riscossione diretta vari tributi | numero posizioni contributive gestite | 82000 |
| | Contribuenti IMU | numero | 27000 |
| | Contribuenti TASI | numero | 1900 |
| | Ricorsi presentati davanti alla Commissione Tributaria Provinciale | % ricorsi su avvisi inviati | 0,7 |
| | Autorizzazione occupazione suolo pubblico | n. autorizzazioni rilasciate | 630 |
| | Gettito lotta all'evasione da avvisi di accertamento TARSU emessi | euro | 620000 |
| | TOSAP pubblicità: gettito da avvisi di accertamento | euro | 160000 |
| | Gestione fasi relative alla riscossione diretta vari tributi | n. cartelle esattoriali emesse | 850 |
| Contribuenti TARI | numero | 43000 | |

SERVIZIO PATRIMONIO E PARTECIPAZIONI SOCIETARIE

| FUNZIONIGRAMMA DEL SERVIZIO | | | |
|--|--|--|-----------------------|
| FUNZIONIGRAMMA | PROCEDIMENTI/PROCESSI RILEVANTI | INDICATORI | RISULTATO ATTESO 2018 |
| Gestione beni immobili e locazioni | Gestione locali comunali di utilizzo temporaneo, ricorrente e continuativo | n. sale trattate | 50 |
| | Gestione fitti attivi e passivi | n. affitti gestiti | 45 |
| Partecipazioni societarie e controllo sugli enti partecipati | Partecipazioni | n. aziende partecipate/speciali | 20 |
| Procedimenti relativi al demanio marittimo ed al Codice della Navigazione, piano di salvamento, portualità | Istruttoria per rilascio di nuove concessioni e per il rinnovo di concessioni; rilascio autorizzazione stagionale per corridoi di lancio, per attività ludico sportiva e manifestazioni; atti per sub-ingresso nelle concessioni demaniali marittime; rilascio di autorizzazione per prelievo di sabbia ed acqua di mare | n. attestazioni rilasciate | 120 |
| Piani di Edilizia Economica e Popolare (PEEP) | Gestione alloggi/finanziamenti | n. procedimenti | 2 |
| | Verifica requisiti soggettivi di soci prenotatari/riservisti art. 21 L. n. 457/78 | n. verifiche | 2 |
| | Commissione Prefettura per assegnazione alloggi | n. verbali | 2 |
| | Diritto di prelazione su alloggi di ERP sovvenzionata L. n. 560/93 | n. atti di disposizione dirigenziale a non esercitare il diritto di prelazione | 18 |



SERVIZI DEMOGRAFICI

| FUNZIONIGRAMMA DEL SERVIZIO | | | |
|--|---|--|-----------------------|
| FUNZIONIGRAMMA | PROCEDIMENTI/PROCESSI RILEVANTI | INDICATORI | RISULTATO ATTESO 2018 |
| Anagrafe | Rilascio carta d'identità elettronica | n. carte di identità elettroniche rilasciate | 2300 |
| | Variazioni anagrafiche | numero | 5400 |
| | Variazione e aggiornamento AIRE | n. di variazioni e aggiornamenti | 90 |
| | Anagrafe Cittadini Stranieri: D.Lgs. n. 286/1998, DPR n. 394/1999, D.Lgs. n. 30/2009 | n. inserimenti permessi di soggiorno sulla procedura informatica | 580 |
| | Mutazione dati individuali a seguito di comunicazioni | n. mutazioni | 825 |
| | Anagrafe Cittadini Stranieri: D.Lgs. n. 286/1998, DPR n. 394/1999, D.Lgs. n. 30/2007 | n. avvii procedimento di cancellazione per ignota dimora | 850 |
| | Rilascio carta d'identità cartacea | n. carte di identità cartacee rilasciate | 7000 |
| | Rilascio certificazioni | n. certificati rilasciati | 12800 |
| | Autentiche di firme ed atti di notorietà | n. di autentiche rilasciate | 3900 |
| | Iscrizione in APR da altri comuni, da estero e da irreperibilità | n. di iscrizioni | 1640 |
| | Variazione e aggiornamento APR | n. di variazioni | 2900 |
| | Iscrizione AIRE | n. di iscrizioni | 150 |
| | Cancellazione AIRE | n. di cancellazioni | 25 |
| | Nulla osta per C.I. rilasciate dai consolati | n. nulla osta | 18 |
| | Attestazione di Soggiorno Permanente | n. di attestazioni di soggiorno | 25 |
| | Controllo degli accessi all'Anagrafe Informatizzata | n. nuove autorizzazioni erogate | 55 |
| | Controllo degli accessi all'Anagrafe Informatizzata | n. accessi registrati (hit) | 580000 |
| | Aggiornamento dello schedario dell'Anagrafe Temporanea e relative comunicazioni | n. aggiornamenti | 20 |
| Anagrafe Cittadini Stranieri: D.Lgs. n. 286/1998, DPR n. 394/1999, D.Lgs. n. 30/2008 | n. conclusioni procedimento di cancellazione per ignota dimora | 200 | |
| Leva | Formazione e aggiornamento Ruoli Matricolari | n. comunicazioni a altri enti | 180 |
| Stato Civile | Formazione atti di matrimonio, relative comunicazioni e annotazioni | n. atti redatti | 400 |
| | Adozioni nazionali e internazionali minori e non | n. procedimenti di adozione | 6 |
| | Redazione atti di morte, relative comunicazioni e annotazioni | n. atti | 1330 |
| | Autorizzazioni al trasporto e sepoltura | n. autorizzazioni | 1200 |
| | Autorizzazione alla dispersione delle ceneri | n. autorizzazioni | 55 |
| | Autorizzazione all'affidamento delle ceneri | n. autorizzazioni | 54 |
| | Autorizzazioni alla cremazione | n. autorizzazioni | 370 |
| | Formazione atti di Cittadinanza ordinaria, Attestazioni del Sindaco e Cittadinanza Jure Sanguinis | n. attestazioni | 400 |
| | Formazione atti di nascita, relative comunicazioni e annotazioni | n. atti di nascita | 800 |
| | Pubblicazioni per matrimonio | n. di pubblicazioni | 330 |
| | Eventi registrati nel registro di stato civile | numero | 3200 |



SERVIZIO ATTIVITA' PRODUTTIVE

| FUNZIONIGRAMMA DEL SERVIZIO | | | |
|---|--|--|-----------------------|
| FUNZIONIGRAMMA | PROCEDIMENTI/PROCESSI RILEVANTI | INDICATORI | RISULTATO ATTESO 2018 |
| Procedimenti in materia di attività economiche | Autorizzazioni/licenze per attività commerciali, produttive, artigianali e di servizi rilasciate nell'anno | numero | 2100 |
| | Scia per apertura - sub ingressi trasferimenti - variazioni - cessazioni di esercizio di vicinato | n. pratiche presentate | 550 |
| | Scia per apertura subingressi trasferimenti variazioni - cessazioni di esercizio di somministrazione di alimenti e bevande (stagionali e/o annuali, congiunte) | n. pratiche presentate | 285 |
| | Controlli regolarità contributiva subingressi operatori aree pubbliche | n. DURC/attestazioni richieste | 135 |
| | Scia per somministrazione temporanea di alimenti e bevande | n. pratiche presentate | 100 |
| | Comunicazioni ai fini dell'aggiornamento della registrazione ai sensi dell'art. 6 del REG CE N. 852/2004 | n. pratiche presentate | 430 |
| | Scia - Reg. (CE) 852/2004 | n. pratiche presentate | 275 |
| | Scia estetiste- acconciatori | n. pratiche presentate | 20 |
| | Verifiche e procedimenti sanzionatori | n. disposizioni dirigenziali sanzionatorie | 130 |
| | Scia per apertura - subingressi trasferimenti - variazioni - cessazioni itineranti e su posteggio fisso (ad eccezione delle aperture) | n. pratiche presentate | 150 |
| Sportello Unico per le Attività Produttive (SUAP) | Autorizzazioni medie strutture di vendita | n. pratiche presentate | 7 |

SERVIZIO PROVVEDITORATO

| FUNZIONIGRAMMA DEL SERVIZIO | | | |
|--|--|---|-----------------------|
| FUNZIONIGRAMMA | PROCEDIMENTI/PROCESSI RILEVANTI | INDICATORI | RISULTATO ATTESO 2018 |
| Appalti di fornitura di beni e di prestazione di servizi | Appalti di fornitura | n. appalti affidati | 70 |
| | Appalti di servizi | n. appalti affidati | 130 |
| | Beni e servizi acquistati da centrali di committenza | % di beni e servizi acquistati da centrali di committenza | 35 |
| Programmazione, acquisti e gestione di beni mobili | Beni mobili: ricevimento richiesta settori | numero | 100 |
| Servizi Assicurativi | Istruttorie svolte | numero | 125 |
| | Liquidazioni effettuate | numero | 6 |
| | Richieste presentate | numero | 125 |
| Servizi di supporto interno | Sgomberi effettuati | numero | 50 |
| | Oggetti smarriti: presa in carico | numero | 150 |
| | Traslochi uffici | n. chiamate per trasloco | 50 |
| | Oggetti smarriti: restituzione | numero | 25 |



SETTORE
POLIZIA MUNICIPALE SICUREZZA E AMBIENTE
DIRIGENTE
(Dr. FELICE CARULLO)

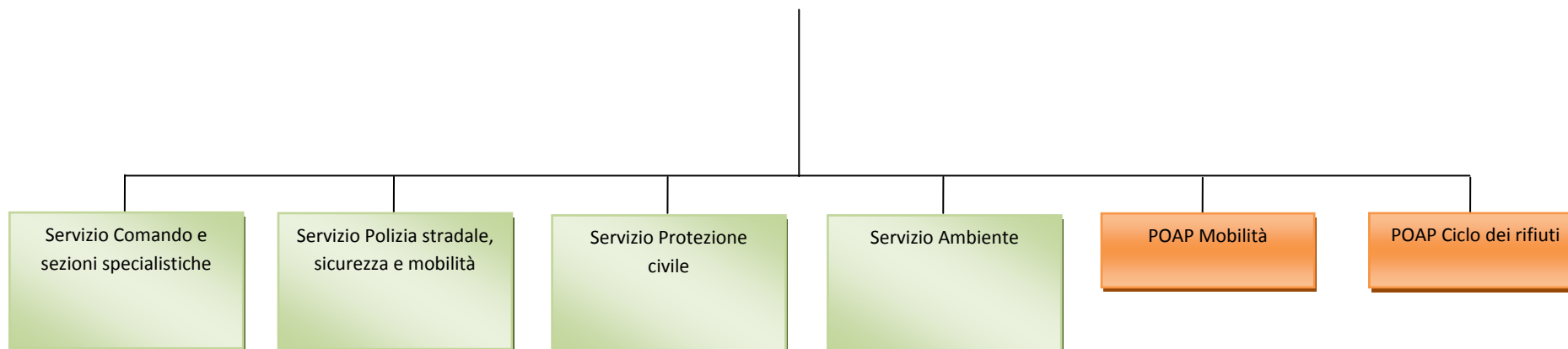

**RISORSE UMANE IN CARICO AL SETTORE**

| NOMINATIVO | CAT. | NOTE | NOMINATIVO | CAT. | NOTE | NOMINATIVO | CAT. | NOTE |
|------------------------------|------|------|--------------------|------|---------------------|---------------------|------|-----------------------|
| ALPINI ROMANO | C | | FOMMESI STEFANIA | D | | PIERI PATRIZIA | C | |
| AMBROSINI ANTONIO | C | | GAGLIARDI GABRIELE | C | | POLLAZZI LORENA | C | |
| BALBO MAURIZIO | C | | GALLAI ROBERTO | C | | PROFETA GIOVANNI | C | |
| BAMBAGIONI CHIARA | C | | GALLI MASSIMO | C | | QUERCI LORENZO | C | |
| BECAZZINI MARCO | C | | GALLONI ROBERTO | D | | RABAI MARIA LUISA | C | |
| BERNARDINI STEFANIA | C | | GINANNESCHI CHIARA | C | | RAINALDI GIAMPAOLO | C | |
| BERTI MASSIMO | C | | GORELLI FEDERICO | D | | RANDONE SALVATORE | C | PART-TIME ORIZZONTALE |
| BETTAZZI FRANCESCO | DS | | GUAZZINI ENRICO | C | | RAPISARDA GIOVANNI | C | |
| BETTI GIUSEPPE | C | | GUERRINI SAMUELE | DS | | RIGHETTI VALTER | C | |
| BIAGIOLI CLAUDIO | C | | LARGIADER ALBERTO | C | | RUBEGNI MARCO | C | |
| BINDI MARIA PAOLA | C | | LARI SIMONE | C | | SANSALONE FRANCESCA | C | |
| BISDOMINI ALESSANDRO | D | | LASCIALFARI VIOLA | C | | SBRILLI MASSIMO | C | |
| BORGHI MARIA CRISTINA | C | | LOLI NADIA | BS | | SELCI MANUELA | C | |
| BUTTERONI MORENO | D | | MACCARINI MASSIMO | D | | SOLDATI MASSIMO | D | |
| CAGNESCHI PATRIZIA | C | | MACHETTI ENZO | D | | SORGI ALESSIO | C | |
| CALDORA ALESSANDRA | DS | | MAGNANI FRANCA | C | | SORGI PAUL | C | |
| CAPPELLETTI ALESSANDRA | D | | MALAGNINO ROBERTO | C | | SOZZI LEONARDO | C | |
| CARMELLINO GIOVANNA | C | | MALOSSÌ DAVIDE | C | | SPACCIANTE SIMONA | C | |
| CARNICELLI PAOLA | C | | MARIANI MAURO | BS | | STEFANUCCI SANDRO | C | |
| CAROBBI LUCA | C | | MARRATA GIULIA | C | | SVETONI AROLDO | C | |
| CASTELLANI LUCIANO | C | | MARRUCCI MARCO | C | | TARMATI GIANCARLO | C | |
| CASTELLI IGINO | C | | MARTELLINI MASSIMO | C | | TERROSI SARA | C | |
| CATOCCI ROBERTO | C | | MASSETTI CINZIA | C | | TINI RENATA | C | |
| CAVASINO MICHELE MARIE JOSE' | C | | MATRULLO GIULIANA | C | | TOGNONI ALFREDO | C | |
| CHECHI TAMARA | C | | MAZZUOLI FABRIZIO | C | | TORRIGLIA BARBARA | C | |
| CHIONSINI ROSSANA | DS | | MELONI LORENZO | C | | VELLOTTI DIONISIO | C | |
| CHITI RICCARDO | C | | MELONI MARCO | C | | | | |
| COLOMBINI FRANCESCO | C | | MONACI CRISTINA | C | PART-TIME VERTICALE | | | |
| CUMOLI ALBERTO | C | | MORETTI ANDREA | C | | | | |
| DI BELLO MARIA | C | | NANNI SERGIO | C | | | | |
| DI LORETO ERIKA | C | | OPIZZIO MARCO | C | | | | |
| DI SABATINO CLAUDIA | C | | OVI LUCA | C | | | | |
| DOMENICHELLI MARCELLA | C | | PAFFETTI FABIO | C | | | | |
| DORI FABIO | C | | PALADINI ALBERTO | C | | | | |
| FANFANI FRANCESCO | D | | PALLA MANLIO | D | | | | |
| FEDELI LUCIA | C | | PAPETTI SERGIO | C | | | | |
| FINAMORE EMMA | C | | PASSETTI MARCO | C | | | | |

RISORSE STRUMENTALI IN CARICO AL SETTORE

Risorse assegnate al Settore

RISORSE FINANZIARIE IN CARICO AL SETTORE

Vedi allegato "D"



SERVIZIO COMANDO E SEZIONI SPECIALISTICHE

| FUNZIONIGRAMMA DEL SERVIZIO | | | |
|---|---|------------|-----------------------|
| FUNZIONIGRAMMA | PROCEDIMENTI/PROCESSI RILEVANTI | INDICATORI | RISULTATO ATTESO 2018 |
| Autorizzazioni/SCIA di polizia amministrativa | Rilascio autorizzazioni di cui agli art.68/69 TULPS per pubblici spettacoli, intrattenimenti ed attività dello spettacolo viaggiante. | numero | 180 |
| | Rilascio/vidimazione annuale e gestione autorizzazioni per esercizio attività di TAXI | numero | 16 |
| | Ricezione e gestione S.C.I.A. per esercizio attività di agenzia di affari | numero | 10 |
| | Ricezione comunicazione e gestione attività di sorte locale (tombole, fiere, pesche beneficenza) | numero | 16 |
| | Rilascio e gestione autorizzazioni per attività di noleggio con o senza conducente | numero | 16 |
| Centrale operativa e sportello relazioni con il pubblico | Ricezione e gestione istanze di rilascio autorizzazione/contrassegno per la circolazione di veicoli nelle ZTL | numero | 800 |
| | Ricezione e gestione istanze di rilascio autorizzazione/contrassegno per i veicoli al servizio di residenti invalidi | numero | 500 |
| Sanzioni amministrative: procedura, contenzioso, introiti | Gestione del contenzioso (ricorsi, opposizioni, ecc.) relativo ai procedimenti sanzionatori. | numero | 750 |
| | Notifiche effettuate | numero | 18000 |
| | Ricezione e gestione richieste liquidazione competenze vari Comuni per attività di notificazione | numero | 300 |
| Varco elettronico, permessi di transito | Gestione del sistema elettronico di controllo degli accessi veicolari alla Zona a Traffico Limitato | numero | 5350 |



SERVIZIO POLIZIA STRADALE, SICUREZZA E MOBILITA'

| FUNZIONIGRAMMA DEL SERVIZIO | | | |
|--|---|------------|-----------------------|
| FUNZIONIGRAMMA | PROCEDIMENTI/PROCESSI RILEVANTI | INDICATORI | RISULTATO ATTESO 2018 |
| Informative e notifiche | Polizia amministrativa - verbali di contravvenzione emessi | numero | 30 |
| | Polizia annonaria - verbali di contravvenzione emessi | numero | 35 |
| | Polizia commerciale - verbali di contravvenzione | numero | 80 |
| Polizia stradale, infortunistica, educazione stradale | Ore di presenza degli operatori P.M. negli Istituti di istruzione | numero | 70 |
| | Educazione stradale - presenze in manifestazioni | numero | 35 |
| | Incidenti rilevati | numero | 770 |
| Polizia tributaria, amministrativa e giudiziaria | UO Edilizia - Accertamento mancata agibilità - violazioni rilevate | numero | 0 |
| | Accertamenti abusi edilizi a rilevanza amministrativa | numero | 70 |
| | UO Edilizia - Attività di accertamento per conto di vari Settori comunali | numero | 70 |
| | Accertamenti abusi edilizi a rilevanza penale | numero | 60 |
| Servizi di controllo, presidio del territorio e di pronto intervento | Attività informativa, di accertamento e rilascio pareri, per conto di vari Settori comunali od Enti esterni diversi | numero | 2700 |
| | Verbale di interrimento carcassa animale | numero | 90 |
| | Controlli antidegrado | numero | 270 |
| | Controlli di polizia stradale (etilometro) | numero | 25 |
| | Controlli di polizia amministrativa | numero | 35 |
| | Controlli di polizia stradale (autovelox) | numero | 150 |

SERVIZIO PROTEZIONE CIVILE

| FUNZIONIGRAMMA DEL SERVIZIO | | | |
|-----------------------------|---|----------------|-----------------------|
| FUNZIONIGRAMMA | PROCEDIMENTI/PROCESSI RILEVANTI | INDICATORI | RISULTATO ATTESO 2018 |
| Protezione Civile | Istruttorie per contributi regionali | n. istruttorie | 45 |
| | Interventi di somma urgenza | n. verbali | 5 |
| | Spesa sostenuta per programmi di prevenzione di calamità naturali | euro | 0 |
| | Interventi per prevenire calamità naturali | numero | 0 |
| | Spesa sostenuta per interventi a seguito di calamità naturali | euro | 0 |
| | Interventi a seguito di calamità naturali | numero | 2 |



SERVIZIO AMBIENTE

| FUNZIONIGRAMMA DEL SERVIZIO | | | |
|------------------------------------|---|------------------------------|-----------------------|
| FUNZIONIGRAMMA | PROCEDIMENTI/PROCESSI RILEVANTI | INDICATORI | RISULTATO ATTESO 2018 |
| Procedimenti in materia ambientale | Inquinamento acustico manifestazioni temporanee | n. autorizzazioni rilasciate | 130 |
| | Rilascio pareri geologici | n. pareri rilasciati | 2 |

POAP MOBILITA'

| FUNZIONIGRAMMA | | | |
|--|---|------------|-----------------------|
| FUNZIONIGRAMMA | PROCEDIMENTI/PROCESSI RILEVANTI | INDICATORI | RISULTATO ATTESO 2018 |
| Mobilità, trasporto pubblico e traffico (escluso lavori) | Rilascio autorizzazioni per manifestazioni sportive su strada | numero | 40 |
| | Ordinanze di viabilità a carattere temporaneo o permanente | numero | 50 |
| | Rilascio autorizzazione al transito con veicoli eccezionali sulle strade comunali | numero | 10 |

POAP CICLO DEI RIFIUTI

| FUNZIONIGRAMMA | | | |
|----------------|---------------------------------|--------------------------------|-----------------------|
| FUNZIONIGRAMMA | PROCEDIMENTI/PROCESSI RILEVANTI | INDICATORI | RISULTATO ATTESO 2018 |
| Rifiuti | Raccolta differenziata RSU | % raccolta differenziata | 33 |
| | Rifiuti Solidi Urbani (RSU) | tonnellate di rifiuti raccolti | 48000 |



PIANO DELLA PERFORMANCE



1. LA PERFORMANCE DELL'ENTE

Il Decreto Legislativo n. 150/2009 e sue successive modifiche e integrazioni (da ultimo il Decreto Legislativo n. 74/2017) stabilisce che le amministrazioni pubbliche organizzino il proprio lavoro in un'ottica di miglioramento continuo con l'introduzione del ciclo generale della gestione della performance, al fine di assicurare elevati standard qualitativi ed economici del servizio tramite la valorizzazione dei risultati e della performance organizzativa e individuale. Ogni amministrazione pubblica, infatti, è tenuta a misurare ed a valutare la performance con riferimento al suo complesso, alle unità organizzative o aree di responsabilità in cui si articola e ai singoli dipendenti.

Le diverse fasi in cui si articola il ciclo della performance consistono: nella definizione e nell'assegnazione degli obiettivi che s'intendono raggiungere, nel collegamento tra gli obiettivi e l'allocatione delle risorse, nel monitoraggio costante e nell'attivazione di eventuali interventi correttivi, nella misurazione e valutazione della performance organizzativa e individuale, nell'utilizzo dei sistemi premianti secondo criteri di valorizzazione del merito. Il ciclo si conclude con la rendicontazione dei risultati agli organi di controllo interni e di indirizzo politico-amministrativo, ai vertici delle amministrazioni, nonché ai cittadini, agli utenti e ai destinatari dei servizi.

L'assetto definito dal decreto legislativo 150 del 2009 individua un duplice livello di presidio dell'implementazione del ciclo della performance. A livello nazionale esso è stato attribuito alla Commissione per la valutazione, la trasparenza e l'integrità delle pubbliche amministrazioni (CIVIT), poi divenuta Autorità Nazionale Anticorruzione. Il decreto legge n. 90 del 2014 (convertito nella legge n. 114/2014) ha trasferito tale competenza al Dipartimento della funzione pubblica della Presidenza del Consiglio dei Ministri. A livello della singola amministrazione gli organi di indirizzo politico amministrativo, con il supporto dei dirigenti, verificano l'andamento delle performance rispetto agli obiettivi. E' stata inoltre prevista l'istituzione di un Organismo indipendente di valutazione (OIV), con il compito di promuovere, garantire, monitorare, validare e controllare la correttezza dei processi relativi al ciclo della performance.

Tra i documenti che sostanziano il concetto di performance, le amministrazioni pubbliche sono tenute a redigere annualmente il "Piano della performance", unificato organicamente nel PEG ai sensi del Decreto Legge n. 174/2012. Secondo quanto previsto dal Decreto Legislativo n. 150/2009, all'interno di tale documento programmatico vanno riportati: gli indirizzi e gli obiettivi strategici ed operativi; gli indicatori per la misurazione e la valutazione della performance dell'amministrazione; gli obiettivi assegnati al personale dirigenziale ed i relativi indicatori. In particolare, gli obiettivi sono: rilevanti e pertinenti rispetto ai bisogni della collettività ed alle strategie dell'amministrazione; specifici e misurabili in termini concreti e chiari; tali da determinare un significativo miglioramento della qualità dei servizi erogati e degli interventi; riferibili ad un arco temporale determinato, di norma corrispondente ad un anno; correlati alla quantità e alla qualità delle risorse disponibili.



In applicazione della normativa nazionale e a maggior dettaglio operativo, il Comune di Grosseto si è dotato di proprie regole circa le "prestazioni" che è chiamato a raggiungere. Nel Regolamento sulla performance del Comune di Grosseto (approvato con Deliberazione di Giunta Comunale n. 270/2012) si ha la seguente definizione di tale concetto: è il contributo che un soggetto (organizzazione, struttura organizzativa, gruppo di individui, singolo individuo) apporta attraverso la propria azione al raggiungimento delle finalità ed agli obiettivi e alla soddisfazione dei bisogni dei cittadini". Lo stesso Regolamento chiarisce inoltre che: "il sistema di misurazione e valutazione della performance rappresenta in modo schematico e integrato il collegamento tra le linee programmatiche di Mandato e gli altri livelli di programmazione, in modo da garantire una visione unitaria e facilmente comprensibile della performance attesa dell'ente".

L'Amministrazione comunale si è dotata di un rinnovato "Sistema di misurazione e valutazione della performance" (Deliberazione G.C. n. 419 del 14.12.2016). Esso assume come presupposti la definizione degli obiettivi e delle fasi del ciclo di gestione della performance, nonché l'effettuazione dell'attività di misurazione delle performance, sia organizzativa che individuale. Tale misurazione si avvale di dettagliati criteri che si traducono in apposite schede di valutazione e riguarda tutti i livelli dell'Ente: dalla valutazione del Segretario Generale e dei dirigenti alla produttività del personale dipendente.

Il Regolamento di Contabilità comunale (approvato con Deliberazione di Consiglio Comunale n. 18 del 19.04.2016), stabilisce che per ogni "centro di responsabilità" dell'Ente (operativamente strutturato in Settori e Servizi), il Piano Esecutivo di Gestione deve individuare: a) il responsabile; b) gli obiettivi di gestione; c) gli indicatori per il monitoraggio del loro raggiungimento; d) nella parte contabile i capitoli di entrata e di spesa; e) le dotazioni necessarie.

A norma di quanto disposto dal D.Lgs. n. 150/2009, il "Piano della Performance" deve essere adottato in coerenza con i contenuti e il ciclo della programmazione finanziaria e di bilancio. In tale ciclo si pone il Documento Unico di Programmazione (DUP), quale strumento previsionale previsto dal D.Lgs. n. 118/2011 integrato dal D.Lgs. n. 126/2014. Esso, valido per il triennio 2018-2020, è stato approvato con Deliberazione di Consiglio Comunale n. 104 del 31/07/2017. Del DUP, pertanto, è indispensabile tener conto come riferimento programmatico dell'Ente. Dalle sue pagine è possibile ottenere un estratto, che si reputa significativo ai fini della redazione del presente elaborato.



2. L'ANALISI PREVISIONALE NEL DOCUMENTO UNICO DI PROGRAMMAZIONE: D.U.P. 2018-2020

ENTRATA

1 Entrate correnti di natura tributaria, contributiva e perequativa

| Entrate | Assestato 2017 | Previsione 2018 | Previsione 2019 | Previsione 2020 |
|-------------------|----------------------|----------------------|----------------------|----------------------|
| Tributi | 53.291.370,00 | 53.291.370,00 | 53.291.370,00 | 53.291.370,00 |
| Fondi perequativi | 8.663.505,00 | 8.663.505,00 | 8.663.505,00 | 8.663.505,00 |
| Totale | 61.954.875,00 | 61.954.875,00 | 61.954.875,00 | 61.954.875,00 |

2 Trasferimenti correnti

| Entrate | Assestato 2017 | Previsione 2018 | Previsione 2019 | Previsione 2020 |
|------------------------|---------------------|---------------------|---------------------|---------------------|
| Trasferimenti correnti | 3.710.720,00 | 3.710.720,00 | 3.710.720,00 | 3.710.720,00 |
| Totale | 3.710.720,00 | 3.710.720,00 | 3.710.720,00 | 3.710.720,00 |

3 Entrate extratributarie

| Entrate | Assestato 2017 | Previsione 2018 | Previsione 2019 | Previsione 2020 |
|---|----------------------|----------------------|----------------------|----------------------|
| Vendita di beni e servizi e proventi derivanti dalla gestione dei beni | 8.538.142,01 | 7.068.975,00 | 7.068.975,00 | 7.068.975,00 |
| Proventi derivanti dall'attività di controllo e repressione delle irregolarità e degli illeciti | 4.815.000,00 | 4.815.000,00 | 4.815.000,00 | 4.815.000,00 |
| Interessi attivi | 3.000,00 | 3.000,00 | 3.000,00 | 3.000,00 |
| Altre entrate da redditi da capitale | 837.300,00 | 537.300,00 | 537.300,00 | 537.300,00 |
| Rimborsi e altre entrate correnti | 2.697.044,37 | 1.404.100,00 | 1.404.100,00 | 1.404.100,00 |
| Totale | 16.890.486,38 | 13.828.375,00 | 13.828.375,00 | 13.828.375,00 |

**4 Entrate in conto capitale**

| Entrate | Assestato 2017 | Previsione 2018 | Previsione 2019 | Previsione 2020 |
|--|----------------------|----------------------|----------------------|----------------------|
| Tributi in conto capitale | 30.000,00 | 30.000,00 | 30.000,00 | 30.000,00 |
| Contributi agli investimenti | 16.312.000,00 | 1.900.000,00 | 1.900.000,00 | 1.900.000,00 |
| Altri trasferimenti in conto capitale | 0,00 | 0,00 | 0,00 | 0,00 |
| Entrate da alienazione di beni materiali e immateriali | 6.254.000,00 | 4.854.000,00 | 4.854.000,00 | 4.854.000,00 |
| Altre entrate in conto capitale | 3.610.000,00 | 3.610.000,00 | 3.610.000,00 | 3.610.000,00 |
| Totale | 26.206.000,00 | 10.394.000,00 | 10.394.000,00 | 10.394.000,00 |

5 Entrate da riduzione di attività finanziarie

| Entrate | Assestato 2017 | Previsione 2018 | Previsione 2019 | Previsione 2020 |
|---|----------------|-----------------|-----------------|-----------------|
| Alienazione di attività finanziarie | 0,00 | 0,00 | 0,00 | 0,00 |
| Riscossione crediti di breve termine | 0,00 | 0,00 | 0,00 | 0,00 |
| Riscossione crediti di medio-lungo termine | 0,00 | 0,00 | 0,00 | 0,00 |
| Altre entrate per riduzione di attività finanziarie | 0,00 | 0,00 | 0,00 | 0,00 |
| Totale | 0,00 | 0,00 | 0,00 | 0,00 |

**6 Accensione Prestiti**

| Entrate | Assestato 2017 | Previsione 2018 | Previsione 2019 | Previsione 2020 |
|--|----------------|-----------------|-----------------|-----------------|
| Emissione di titoli obbligazionari | 0,00 | 0,00 | 0,00 | 0,00 |
| Accensione prestiti a breve termine | 0,00 | 0,00 | 0,00 | 0,00 |
| Accensione mutui e altri finanziamenti a medio lungo termine | 0,00 | 0,00 | 0,00 | 0,00 |
| Altre forme di indebitamento | 0,00 | 0,00 | 0,00 | 0,00 |
| Totale | 0,00 | 0,00 | 0,00 | 0,00 |

7 Anticipazioni da istituto tesoriere/cassiere

| Entrate | Assestato 2017 | Previsione 2018 | Previsione 2019 | Previsione 2020 |
|--|----------------------|----------------------|----------------------|----------------------|
| Anticipazioni da istituto tesoriere/cassiere | 70.000.000,00 | 70.000.000,00 | 70.000.000,00 | 70.000.000,00 |
| Totale | 70.000.000,00 | 70.000.000,00 | 70.000.000,00 | 70.000.000,00 |

9 Entrate per conto terzi e partite di giro

| Entrate | Assestato 2017 | Previsione 2018 | Previsione 2019 | Previsione 2020 |
|-----------------------------|----------------------|----------------------|----------------------|----------------------|
| Entrate per partite di giro | 35.399.000,00 | 35.399.000,00 | 35.399.000,00 | 35.399.000,00 |
| Entrate per conto terzi | 2.048.000,00 | 2.048.000,00 | 2.048.000,00 | 2.048.000,00 |
| Totale | 37.447.000,00 | 37.447.000,00 | 37.447.000,00 | 37.447.000,00 |



SPESA

LA STRUTTURA DELLA SPESA CORRENTE

| Missione | 2018 | 2019 | 2020 |
|---|----------------------|----------------------|----------------------|
| 01 Servizi istituzionali, generali e di gestione | 14.724.482,00 | 14.524.482,00 | 14.524.482,00 |
| 02 Giustizia | 95.245,00 | 95.245,00 | 95.245,00 |
| 03 Ordine pubblico e sicurezza | 4.774.125,00 | 4.774.125,00 | 4.774.125,00 |
| 04 Istruzione e diritto allo studio | 7.721.445,00 | 7.721.445,00 | 7.721.445,00 |
| 05 Tutela e valorizzazione dei beni e delle attività culturali | 2.700.983,00 | 2.700.983,00 | 2.700.983,00 |
| 06 Politiche giovanili, sport e tempo libero | 741.435,00 | 741.435,00 | 741.435,00 |
| 07 Turismo | 753.710,00 | 753.710,00 | 753.710,00 |
| 08 Assetto del territorio ed edilizia abitativa | 2.414.870,00 | 2.414.870,00 | 2.414.870,00 |
| 09 Sviluppo sostenibile e tutela del territorio e dell'ambiente | 21.895.182,00 | 21.895.182,00 | 21.895.182,00 |
| 10 Trasporti e diritto alla mobilità | 5.051.835,00 | 5.051.835,00 | 5.051.835,00 |
| 11 Soccorso civile | 130.010,00 | 130.010,00 | 130.010,00 |
| 12 Diritti sociali, politiche sociali e famiglia | 8.354.365,00 | 8.354.365,00 | 8.354.365,00 |
| 13 Tutela della salute | 579.000,00 | 524.000,00 | 524.000,00 |
| 14 Sviluppo economico e competitività | 742.370,00 | 742.370,00 | 742.370,00 |
| 15 Politiche per il lavoro e la formazione professionale | 0,00 | 0,00 | 0,00 |
| 16 Agricoltura, politiche agroalimentari e pesca | 13.050,00 | 13.050,00 | 13.050,00 |
| 17 Energia e diversificazione delle fonti energetiche | 93.240,00 | 93.240,00 | 93.240,00 |
| 18 Relazioni con le altre autonomie territoriali e locali | 0,00 | 0,00 | 0,00 |
| 19 Relazioni internazionali | 0,00 | 0,00 | 0,00 |
| Totale | 70.785.347,00 | 70.530.347,00 | 70.530.347,00 |



RIEPILOGO PER MISSIONI

| Missione | Spese Correnti | Spese per Investimento | Totale |
|---|----------------------|------------------------|----------------------|
| <i>Anno 2018</i> | | | |
| 01 Servizi istituzionali, generali e di gestione | 14.724.482,00 | 1.443.960,00 | 16.168.442,00 |
| 02 Giustizia | 95.245,00 | 0,00 | 95.245,00 |
| 03 Ordine pubblico e sicurezza | 4.774.125,00 | 82.500,00 | 4.856.625,00 |
| 04 Istruzione e diritto allo studio | 7.721.445,00 | 2.337.000,00 | 10.058.445,00 |
| 05 Tutela e valorizzazione dei beni e delle attività culturali | 2.700.983,00 | 0,00 | 2.700.983,00 |
| 06 Politiche giovanili, sport e tempo libero | 741.435,00 | 375.000,00 | 1.116.435,00 |
| 07 Turismo | 753.710,00 | 0,00 | 753.710,00 |
| 08 Assetto del territorio ed edilizia abitativa | 2.414.870,00 | 3.250.465,00 | 5.665.335,00 |
| 09 Sviluppo sostenibile e tutela del territorio e dell'ambiente | 21.895.182,00 | 100.000,00 | 21.995.182,00 |
| 10 Trasporti e diritto alla mobilità | 5.051.835,00 | 1.440.000,00 | 6.491.835,00 |
| 11 Soccorso civile | 130.010,00 | 0,00 | 130.010,00 |
| 12 Diritti sociali, politiche sociali e famiglia | 8.354.365,00 | 1.413.000,00 | 9.767.365,00 |
| 13 Tutela della salute | 579.000,00 | 0,00 | 579.000,00 |
| 14 Sviluppo economico e competitività | 742.370,00 | 100.000,00 | 842.370,00 |
| 15 Politiche per il lavoro e la formazione professionale | 0,00 | 0,00 | 0,00 |
| 16 Agricoltura, politiche agroalimentari e pesca | 13.050,00 | 0,00 | 13.050,00 |
| 17 Energia e diversificazione delle fonti energetiche | 93.240,00 | 0,00 | 93.240,00 |
| 18 Relazioni con le altre autonomie territoriali e locali | 0,00 | 0,00 | 0,00 |
| 19 Relazioni internazionali | 0,00 | 0,00 | 0,00 |
| Totale | 70.785.347,00 | 10.541.925,00 | 81.327.272,00 |



| Missione | Spese Correnti | Spese per Investimento | Totale |
|---|----------------------|------------------------|----------------------|
| <i>Anno 2019</i> | | | |
| 01 Servizi istituzionali, generali e di gestione | 14.524.482,00 | 1.443.960,00 | 15.968.442,00 |
| 02 Giustizia | 95.245,00 | 0,00 | 95.245,00 |
| 03 Ordine pubblico e sicurezza | 4.774.125,00 | 82.500,00 | 4.856.625,00 |
| 04 Istruzione e diritto allo studio | 7.721.445,00 | 2.337.000,00 | 10.058.445,00 |
| 05 Tutela e valorizzazione dei beni e delle attività culturali | 2.700.983,00 | 0,00 | 2.700.983,00 |
| 06 Politiche giovanili, sport e tempo libero | 741.435,00 | 375.000,00 | 1.116.435,00 |
| 07 Turismo | 753.710,00 | 0,00 | 753.710,00 |
| 08 Assetto del territorio ed edilizia abitativa | 2.414.870,00 | 3.250.465,00 | 5.665.335,00 |
| 09 Sviluppo sostenibile e tutela del territorio e dell'ambiente | 21.895.182,00 | 100.000,00 | 21.995.182,00 |
| 10 Trasporti e diritto alla mobilità | 5.051.835,00 | 1.440.000,00 | 6.491.835,00 |
| 11 Soccorso civile | 130.010,00 | 0,00 | 130.010,00 |
| 12 Diritti sociali, politiche sociali e famiglia | 8.354.365,00 | 1.413.000,00 | 9.767.365,00 |
| 13 Tutela della salute | 524.000,00 | 0,00 | 524.000,00 |
| 14 Sviluppo economico e competitività | 742.370,00 | 100.000,00 | 842.370,00 |
| 15 Politiche per il lavoro e la formazione professionale | 0,00 | 0,00 | 0,00 |
| 16 Agricoltura, politiche agroalimentari e pesca | 13.050,00 | 0,00 | 13.050,00 |
| 17 Energia e diversificazione delle fonti energetiche | 93.240,00 | 0,00 | 93.240,00 |
| 18 Relazioni con le altre autonomie territoriali e locali | 0,00 | 0,00 | 0,00 |
| 19 Relazioni internazionali | 0,00 | 0,00 | 0,00 |
| Totale | 70.530.347,00 | 10.541.925,00 | 81.072.272,00 |



| Missione | Spese Correnti | Spese per Investimento | Totale |
|---|----------------------|------------------------|----------------------|
| <i>Anno 2020</i> | | | |
| 01 Servizi istituzionali, generali e di gestione | 14.524.482,00 | 1.443.960,00 | 15.968.442,00 |
| 02 Giustizia | 95.245,00 | 0,00 | 95.245,00 |
| 03 Ordine pubblico e sicurezza | 4.774.125,00 | 82.500,00 | 4.856.625,00 |
| 04 Istruzione e diritto allo studio | 7.721.445,00 | 2.337.000,00 | 10.058.445,00 |
| 05 Tutela e valorizzazione dei beni e delle attività culturali | 2.700.983,00 | 0,00 | 2.700.983,00 |
| 06 Politiche giovanili, sport e tempo libero | 741.435,00 | 375.000,00 | 1.116.435,00 |
| 07 Turismo | 753.710,00 | 0,00 | 753.710,00 |
| 08 Assetto del territorio ed edilizia abitativa | 2.414.870,00 | 3.250.465,00 | 5.665.335,00 |
| 09 Sviluppo sostenibile e tutela del territorio e dell'ambiente | 21.895.182,00 | 100.000,00 | 21.995.182,00 |
| 10 Trasporti e diritto alla mobilità | 5.051.835,00 | 1.440.000,00 | 6.491.835,00 |
| 11 Soccorso civile | 130.010,00 | 0,00 | 130.010,00 |
| 12 Diritti sociali, politiche sociali e famiglia | 8.354.365,00 | 1.413.000,00 | 9.767.365,00 |
| 13 Tutela della salute | 524.000,00 | 0,00 | 524.000,00 |
| 14 Sviluppo economico e competitività | 742.370,00 | 100.000,00 | 842.370,00 |
| 15 Politiche per il lavoro e la formazione professionale | 0,00 | 0,00 | 0,00 |
| 16 Agricoltura, politiche agroalimentari e pesca | 13.050,00 | 0,00 | 13.050,00 |
| 17 Energia e diversificazione delle fonti energetiche | 93.240,00 | 0,00 | 93.240,00 |
| 18 Relazioni con le altre autonomie territoriali e locali | 0,00 | 0,00 | 0,00 |
| 19 Relazioni internazionali | 0,00 | 0,00 | 0,00 |
| Totale | 70.530.347,00 | 10.541.925,00 | 81.072.272,00 |



COERENZA CON I VINCOLI DI FINANZA PUBBLICA

PAREGGIO DI BILANCIO

La legge 28 dicembre 2015, n. 208 (legge di stabilità 2016), all'articolo 1, comma 707, commi da 709 a 713, comma 716 e commi da 719 a 734, nelle more dell'entrata in vigore della legge 24 dicembre 2012, n. 243, in materia di "Disposizioni per l'attuazione del principio del pareggio di bilancio ai sensi dell'articolo 81, sesto comma, della Costituzione" in coerenza con gli impegni europei, ha previsto nuove regole di finanza pubblica per gli enti territoriali che sostituiscono la disciplina del patto di stabilità interno degli enti locali e i previgenti vincoli delle regioni a statuto ordinario. Nello specifico, a decorrere dal 2016 e fino all'attuazione della citata legge n. 243 del 2012, al raggiungimento degli obiettivi di finanza pubblica concorrono le regioni e le Province autonome di Trento e di Bolzano, le città metropolitane, le province e tutti i comuni, a prescindere dal numero di abitanti. Ai predetti enti territoriali viene richiesto di conseguire un saldo non negativo, in termini di competenza, tra le entrate finali e le spese finali (articolo 1, comma 710).

La nuova disciplina prevede che, per la determinazione del saldo valido per la verifica del rispetto dell'obiettivo di finanza pubblica, le entrate finali sono quelle ascrivibili ai titoli 1, 2, 3, 4 e 5 degli schemi di bilancio previsti dal decreto legislativo 23 giugno 2011, n. 118, e le spese finali sono quelle ascrivibili ai titoli 1, 2, 3 del medesimo schema di bilancio. Viene, inoltre, specificato che, per il solo anno 2016, nelle entrate finali e nelle spese finali in termini di competenza è considerato il Fondo pluriennale vincolato, di entrata e di spesa, al netto della quota riveniente dal ricorso all'indebitamento. La possibilità di considerare tra le entrate finali rilevanti ai fini del pareggio anche il saldo del Fondo pluriennale vincolato facilita nel 2016 il rispetto dell'equilibrio di bilancio ed ha effetti espansivi della capacità di spesa degli enti. Ai fini del rispetto degli obiettivi di finanza pubblica, gli enti territoriali, in sede di predisposizione del bilancio di previsione, non considerano tra le spese finali il Fondo crediti di dubbia esigibilità, il Fondo contenziosi, il Fondo perdite società partecipate e gli altri fondi spese e rischi futuri, destinati a confluire nel risultato di amministrazione.

Si rimanda alla tabella allegata per la verifica del rispetto dei vincoli di pareggio del bilancio di previsione 2018-2020.

PROSPETTO VERIFICA RISPETTO DEI VINCOLI DI FINANZA PUBBLICA

| EQUILIBRIO DI BILANCIO DI CUI ALL'ART. 9 DELLA LEGGE N. 243/2012 | | COMPETENZA ANNO DI RIFERIMENTO DEL BILANCIO 2018 | COMPETENZA ANNO 2019 | COMPETENZA ANNO 2020 |
|--|------------|---|-------------------------|-------------------------|
| A1) Fondo pluriennale vincolato di entrata per spese correnti (dal 2020 quota finanziata da entrate finali) | (+) | 0,00 | 0,00 | 0,00 |
| A2) Fondo pluriennale vincolato di entrata in conto capitale al netto delle quote finanziate da debito (dal 2020 quota finanziata da entrate finali) | (+) | 0,00 | 0,00 | 0,00 |
| A3) Fondo pluriennale vincolato di entrata per partite finanziarie (dal 2020 quota finanziata da entrate finali) | (+) | 0,00 | 0,00 | 0,00 |
| A) Fondo pluriennale vincolato di entrata (A1 + A2 + A3) | (+) | 0,00 | 0,00 | 0,00 |



| | | | | |
|---|------------|----------------------|----------------------|----------------------|
| B) Titolo 1 - Entrate correnti di natura tributaria, contributiva e perequativa | (+) | 61.954.875,00 | 61.954.875,00 | 61.954.875,00 |
| C) Titolo 2 - Trasferimenti correnti validi ai fini dei saldi finanza pubblica | (+) | 3.710.720,00 | 3.710.720,00 | 3.710.720,00 |
| D) Titolo 3 - Entrate extratributarie | (+) | 13.828.375,00 | 13.828.375,00 | 13.828.375,00 |
| E) Titolo 4 - Entrate in c/capitale | (+) | 10.394.000,00 | 10.394.000,00 | 10.394.000,00 |
| F) Titolo 5 - Entrate da riduzione di attività finanziarie | (+) | 0,00 | 0,00 | 0,00 |
| G) SPAZI FINANZIARI ACQUISITI | (+) | 0,00 | 0,00 | 0,00 |
| H1) Titolo 1 - Spese correnti al netto del fondo pluriennale vincolato | (+) | 75.557.527,24 | 76.065.267,24 | 76.065.267,24 |
| H2) Fondo pluriennale vincolato di parte corrente (dal 2020 quota finanziata da entrate finali) | (+) | 0,00 | 0,00 | 0,00 |
| H3) Fondo crediti di dubbia esigibilità di parte corrente | (-) | 4.322.180,00 | 5.084.920,00 | 5.084.920,00 |
| H4) Fondo contenzioso (destinato a confluire nel risultato di amministrazione) | (-) | 0,00 | 0,00 | 0,00 |
| H5) Altri accantonamenti (destinati a confluire nel risultato di amministrazione) | (-) | 0,00 | 0,00 | 0,00 |
| H) Titolo 1 - Spese correnti valide ai fini dei saldi di finanza pubblica (H=H1+H2-H3-H4-H5) | (-) | 71.235.347,24 | 70.980.347,24 | 70.980.347,24 |
| I1) Titolo 2 - Spese in c/ capitale al netto del fondo pluriennale vincolato | (+) | 10.541.925,00 | 10.541.925,00 | 10.541.925,00 |
| I2) Fondo pluriennale vincolato in c/capitale al netto delle quote finanziate da debito (dal 2020 quota finanziata da entrate finali) | (+) | 0,00 | 0,00 | 0,00 |
| I3) Fondo crediti di dubbia esigibilità in c/capitale | (-) | 0,00 | 0,00 | 0,00 |
| I4) Altri accantonamenti (destinati a confluire nel risultato di amministrazione) | (-) | 0,00 | 0,00 | 0,00 |
| I) Titolo 2 - Spese in c/capitale valide ai fini dei saldi di finanza pubblica (I=I1+I2-I3-I4) | (-) | 10.541.925,00 | 10.541.925,00 | 10.541.925,00 |
| L1) Titolo 3 - Spese per incremento di attività finanziaria al netto del fondo pluriennale vincolato | (+) | 0,00 | 0,00 | 0,00 |
| L2) Fondo pluriennale vincolato per partite finanziarie (dal 2020 quota finanziata da entrate finali) | (+) | 0,00 | 0,00 | 0,00 |
| L) Titolo 3 - Spese per incremento di attività finanziaria (L=L1 + L2) | (-) | 0,00 | 0,00 | 0,00 |
| M) SPAZI FINANZIARI CEDUTI | (-) | 0,00 | 0,00 | 0,00 |
| (N) EQUILIBRIO DI BILANCIO AI SENSI DELL'ARTICOLO 9 DELLA LEGGE N. 243/2012 | | 8.110.697,76 | 8.365.697,76 | 8.365.697,76 |



3. LA PIANIFICAZIONE DELLA PERFORMANCE: INDIRIZZI STRATEGICI, OBIETTIVI STRATEGICI, PROGRAMMI

Il decreto legislativo n. 118/2011 (allegato n. 4/1) afferma, in relazione al DUP, che “la Sezione Strategica (SeS) sviluppa e concretizza le linee programmatiche di mandato (...) e individua (...) gli indirizzi strategici dell’ente. (...) In particolare, la SeS individua (...) le principali scelte che caratterizzano il programma dell’amministrazione da realizzare nel corso del mandato amministrativo e che possono avere un impatto di medio e lungo periodo (...)”.

Pertanto, sono stati individuati quattro Indirizzi Strategici (livello 1), ognuno dei quali si articola in Obiettivi Strategici (livello 2) che riprendono gli intendimenti del Programma Amministrativo di Mandato 2016 – 2021; a sua volta, ogni Obiettivo Strategico si declina in una serie di programmi (livello 3). Ogni programma dell’elenco che segue ha una durata pari a quello del mandato amministrativo, come vuole la norma relativa alla SeS del DUP, e allo stesso tempo trova collocazione nella Sezione Operativa (SeO) del DUP in quanto ha un orizzonte realizzativo triennale, arco temporale programmatico di riferimento anche per il Piano della Performance.

INDIRIZZO STRATEGICO

1. LA CITTA’ ED IL SUO TERRITORIO

1.1 Obiettivo strategico: Città più verde

1.1.1 Valorizzazione del verde:

- ▶ Curare parchi e giardini costantemente, pulirli e abbellirli, più illuminazione e maggiore sicurezza.
- ▶ Un nuovo grande parco tra viale Europa e la Cittadella, previa intesa col Demanio.
- ▶ Un albero, un bebè: sviluppare la forestazione urbana come compensazione delle emissioni di CO2.
- ▶ Orti sociali urbani: un progetto dedicato alla promozione della sostenibilità ambientale delle micro produzioni e per lo sviluppo di relazioni sociali all'interno dei quartieri.
- ▶ A Montepescali riqualificare il verde, in special modo dei punti del Belvedere.
- ▶ Vendere il campeggio di proprietà di Sistema srl: investire i proventi così ottenuti nella cura della pineta e destinare parte delle risorse generate dalle vendite a progetti specifici su Principina, individuati attraverso un percorso decisionale partecipativo con i residenti della frazione.
- ▶ Cessione in comodato degli impianti di irrigazione.



1.1.2 Qualità dell'ambiente: la *Greeneconomy* alla base dello sviluppo sostenibile

- ▶ Estendere la raccolta differenziata in tutta la città e installare un sistema elettronico per il calcolo della spazzatura realmente prodotta da ogni utenza e prevedere sconti in bolletta per lo smaltimento virtuoso.
- ▶ Piano per la Razionalizzazione della Gestione dei Rifiuti.
- ▶ Un mare pulito: verificare lo stato dei depuratori, favorire gli impianti di fitodepurazione in parchi pubblici o in strutture sportive da realizzare.
- ▶ Un Comune sostenibile: il fabbisogno energetico comunale sarà ricercato in fonti rinnovabili e a basso impatto energetico.
- ▶ Bonifica dei siti inquinati. Azioni tese a preservare le matrici ambientali da fonti di inquinamento.
- ▶ Sito di Interesse Regionale Strillaie: messa in sicurezza permanente, progetto di sistemazione finale.
- ▶ Attività di educazione ambientale con corsi/incontri formativi - informativi rivolti alla scuola, ai cittadini ed al mondo del lavoro.

1.1.3 Città nuova e paesaggio agrario

- ▶ Un sistema coordinato di arredo urbano incentrato su un progetto omogeneo per i chioschi e i gazebo.
- ▶ Interramento degli elettrodotti esistenti a tutela della salute dei cittadini.
- ▶ Riduzione degli oneri comunali per chi decide per la riqualificazione energetica degli edifici.
- ▶ Un nuovo regolamento sul diritto di superficie.
- ▶ Gestione e valorizzazione dei diritti edificatori.
- ▶ Revisione degli strumenti di governo del territorio (Piano Strutturale, Piano Operativo, PCCA, Piano triennale telefonia mobile SRB, regolamenti in materia di VIA e VAS, Regolamento Comunale per la disciplina delle attività rumorose ecc.).
- ▶ Per lo sviluppo urbanistico della frazione di Casalecci, diminuire drasticamente la percentuale di area destinata ad attività direzionale e favorire invece la nascita degli esercizi di vicinato.
- ▶ A Montepescali, dare la possibilità di trasformare i tantissimi magazzini inutilizzati in locali o negozi di vicinato per ridare vita a tutto il paese.
- ▶ In collaborazione con il Consorzio Bonifica, l'Amministrazione Comunale parteciperà alla elaborazione di un piano speciale per la sicurezza del fiume Ombrone.
- ▶ Prendersi cura della rete fognaria, dei fossi e dei canali per prevenire il rischio idrogeologico.
- ▶ Per gli affari animali, affidare i servizi ad associazioni volontaristiche e professionali.



1.1.4 Grosseto città diffusa (Programma Rigenerazione urbana)

- ▶ Riqualificazione e valorizzazione dell'area di Roselle.
- ▶ Progetto sociale Poggio di Roselle.
- ▶ Mobilità sostenibile.
- ▶ *Smart planning*.
- ▶ Demolire lo scheletro di cemento delle terme mai compiute.

1.2 Obiettivo strategico: Una città più efficiente, una comunità in movimento

1.2.1 Città intelligente

- ▶ Illuminazione pubblica innovativa. Nuovo piano di efficientamento energetico con un nuovo impianto digitale che permetta la regolazione del flusso energetico nelle varie zone, dell'intensità della luce delle singole zone o dei singoli lampioni. Il nuovo impianto consentirà l'abbattimento fino al 50 per cento dei costi e, grazie all'innovazione tecnologica, l'istallazione sui lampioni di tutta una serie di strumenti: telecamere per videosorveglianza, rilevatori di fumi o agenti chimici, punti di SOS e di emergenza, video per info turistiche, internet, punti di ricarica per bici elettriche, impianti semaforici intelligenti, gestione piazzole dei rifiuti, controllo zone ZTL.
- ▶ *Wi-fi* libero e gratuito nei principali luoghi di aggregazione ed attrazione cittadini.
- ▶ Corsi di formazione per l'alfabetizzazione degli imprenditori su materie di comunicazione.

1.2.2 Mobilità dolce

- ▶ Nuove piste ciclabili per collegare Grosseto con Roselle e gli scavi.
- ▶ Rifacimento della pista ciclabile tra Principina, Marina e Castiglione, contributo al più ampio progetto del corridoio ciclabile tirrenico.
- ▶ Realizzazione della pista ciclabile fino ad Alberese, utilizzando l'argine dell'Ombrone.
- ▶ Realizzazione del nuovo ponte ciclabile sull'Ombrone.
- ▶ Incrementare i tracciati ciclabili urbani.
- ▶ Valutare l'estensione dell'area pedonalizzata nel centro storico.
- ▶ Azioni di mobilità sostenibile integrata.



1.2.3 Viabilità

- ▶ Revisione e aggiornamento del Piano Urbano del Traffico, che prevederà interventi su alcune criticità della viabilità cittadina nonché interventi più specifici relativamente a:
 - rotatorie a Casalecci,
 - rotonda in località il Cristo,
 - parcheggio scambiatore a Marina di Grosseto, davanti alla pineta,
 - bretella stradale di collegamento tra Grosseto nord e la zona est.
- ▶ Una serie di interventi per realizzazione di un'arteria anulare intorno alla città.
- ▶ Migliorare la viabilità e la sicurezza stradale ampliando la rete viaria urbana, per diminuire i tempi di percorrenza e collegare zone della città adesso irraggiungibili e realizzando anche dissuasori della velocità, rinnovando inoltre la segnaletica e aggiustando il manto stradale.
- ▶ Revisione e aggiornamento del sistema di accesso di auto, moto e motorini all'interno delle mura, ripensando, tra l'altro, il riposizionamento delle autoambulanze e dei mezzi di servizio in genere.
- ▶ Le pompe già esistenti del sottopasso che collega Rispecchia con Alberese saranno allacciate a un generatore di corrente per evitare che la frazione sia isolata in caso di forti piogge.
- ▶ Per Braccagni, studiare una viabilità efficace ed alternativa al passaggio a livello. Realizzare, a cura di RFI, il nuovo sovrappasso ferroviario alternativo al passaggio a livello esistente insieme alla nuova viabilità di raccordo con quella esistente.
- ▶ Ripristinare il manto stradale della via di accesso al borgo di Montepescali.

1.2.4 Trasporto pubblico locale

- ▶ Realizzare corsie preferenziali per gli autobus.
- ▶ Parcheggi scambiatori gratis per chi acquista il biglietto dell'autobus.
- ▶ Autobus a metano e GPL.
- ▶ Paline intelligenti in rete per dare ai passeggeri informazione in tempo reale su tempi d'attesa e rete urbana.
- ▶ Nuove pensiline che riparino dal sole e dalle intemperie.



- ▶ Biglietterie automatiche nei capolinea per non gravare sui costi del servizio a bordo.
- ▶ Mini *bus* elettrici, navette tra parcheggi scambiatori e centro e tra i nuovi parcheggi scambiatori davanti alle pinete e le spiagge.

1.2.5 Una città sostenibile sostiene l'ambiente

- ▶ Dotarsi di P.U.M.S.
- ▶ Adeguamento del P.A.E.S.
- ▶ Pianificazione per la qualità dell'aria e la mobilità.

INDIRIZZO STRATEGICO

2. LA CITTA' E I SUOI STRUMENTI

2.1 Obiettivo strategico: Lavoro ed equità fiscale

2.1.1 Lavoro

- ▶ Agevolare le *start-up* giovani e innovative anche mediante l'introduzione di meccanismi agevolativi e di esenzioni fiscali.
- ▶ Creare un tavolo permanente con gli istituti di credito e le associazioni di categoria per monitorare l'andamento economico e favorire l'accesso al credito delle imprese.
- ▶ Agevolare la nascita di nuove realtà produttive, anche attraverso lo snellimento della burocrazia.
- ▶ Creare meccanismi premiali sul pagamento delle imposte comunali legate ai processi di ristrutturazione o adeguamento di opifici industriali o artigianali.
- ▶ Analisi e studio di fattibilità di specifici programmi comunali di defiscalizzazione per la creazione di nuove imprese e attività tipo modello zona franca.
- ▶ "Ufficio Europa": una struttura comunale interamente dedicata al reperimento di fondi europei da destinare alla realizzazione di progetti.

2.1.2 Equità fiscale

- ▶ Rimodulare le esenzioni per la Tosap sull'attività edilizia: benefici fiscali - non solo per i centri storici - al fine di consentire la riqualificazione del patrimonio immobiliare privato, sostenendo coloro che allestiscono ponteggi edili.



- ▶ Agevolare le famiglie numerose.
- ▶ Rimodulazione complessiva dell'imposizione Imu qualora intervenga lo sblocco da parte del legislatore delle aliquote. Tra le principali misure: riduzioni delle aliquote relative agli immobili concessi in comodato a parenti in linea retta di primo grado (ascendenti e discendenti) ed agli immobili concessi in locazione agevolata.
- ▶ Armonizzazione delle scadenze dei pagamenti dei tributi comunali onde evitare la sovrapposizione dei termini di versamento.
- ▶ Adeguamento delle date di scadenza delle rate per il pagamento della TARI allineandole con i tempi di riscossione degli emolumenti pensionistici.
- ▶ Revisione del sistema tributario comunale.

2.2 Obiettivo strategico: Agricoltura di qualità & commercio

2.2.1 Agricoltura di qualità

- ▶ Evitare il frazionamento fondiario. Stabilire l'unità minima colturale sotto la quale non si rende possibile il frazionamento, in coerenza con le normative regionali.
- ▶ Destinare aree della città a mercati orto-frutticoli giornalieri per produttori del territorio a chilometro zero.
- ▶ Promuovere l'utilizzo di prodotti locali nelle mense scolastiche.
- ▶ Valorizzare le produzioni agro-alimentari del territorio all'interno del polo fieristico di Braccagni.
- ▶ Valutazione della possibilità di istituire una denominazione origine comunale per la valorizzazione dei prodotti di qualità e a tutela dei consumatori. Valutare la realizzazione di un *brand* commerciale e turistico da applicare su confezioni di prodotti locali.
- ▶ Valutare la possibilità di concludere la filiera locale del grano con la realizzazione di un pastificio.
- ▶ Valorizzazione dei prodotti locali.
- ▶ Valorizzazione della pesca.

2.2.2 Commercio

- ▶ Combattere l'abusivismo.



- ▶ La “Grosseto Card”: strumento per integrare attività commerciali e opportunità turistiche e culturali.
- ▶ Combattere la marginalizzazione con il potenziamento del Centro Commerciale Naturale.
- ▶ Valorizzare la Piazza Pacciardi e la Piazza Martiri di Nassiriya con eventi commerciali a carattere straordinario e mercati agricoli con i prodotti del territorio.
- ▶ Potenziare Grosseto Fiere, volano di sviluppo e promozione del territorio, per renderlo attrattivo anche a livello internazionale.
- ▶ Facilitare le attività commerciali su aree pubbliche.
- ▶ Interventi di mitigazione delle ludopatie.

2.3 Obiettivo strategico: Una macchina comunale che corra

2.3.1 Verso una struttura più efficiente

- ▶ Riorganizzare le deleghe degli assessorati in coerenza con i dirigenti dei settori di riferimento, evitando sovrapposizioni o interferenze di competenze tra aree.
- ▶ Revisione organica dell’apparato tecnico-organizzativo dell’Ente secondo criteri di logica, efficienza e professionalità.
- ▶ Introdurre il concetto premiale del “merito” nella PA.
- ▶ Valorizzare la professionalità dei dipendenti, con il ricorso a consulenze esterne solo in casi di effettiva necessità.
- ▶ Corsi di formazione permanente per qualificare personale.
- ▶ Realizzare una sede che possa riunire gran parte degli uffici.
- ▶ Regolamento dell’Ufficio Relazioni con il Pubblico.
- ▶ Nuovo piano anticorruzione e trasparenza.

2.3.2 Innovazione della macchina comunale

- ▶ Comune *smart*: rinnovamento della piattaforma informatica.
- ▶ Razionalizzazione della spesa (*spending review*) ed assorbimento delle eccedenze di personale.



- ▶ Attività di contrasto all'evasione ed elusione dei tributi locali ed internalizzazione della riscossione coattiva.
- ▶ Revisione degli strumenti di *governance* delle partecipazioni comunali.
- ▶ Perfezionamento del sistema dei controlli interni.
- ▶ Finanza ad impatto sociale: intraprendere percorsi innovativi e di valenza sociale per il reperimento di risorse, la riqualificazione del patrimonio pubblico e la creazione di occasioni di reddito da lavoro.
- ▶ Rating comunale: monitoraggio permanente della capacità di trasparenza amministrativa e dell'uso delle risorse pubbliche.

2.3.3 Un miglior servizio al cittadino

- ▶ Dotarsi di un regolamento per il decentramento e creare uno sportello anagrafico nelle frazioni con funzione anche di info point, per chiedere informazioni sui servizi e le attività del Comune, per presentare osservazioni, rimostranze o per dare suggerimenti per il miglior funzionamento dell'Ente o per la soluzione di grandi e piccoli problemi.
- ▶ Report informativi settimanali per la creazione di un data-base ad accesso pubblico.
- ▶ Snellimento delle attuali modalità per l'accesso agli atti amministrativi.
- ▶ Piano integrato di comunicazione istituzionale.
- ▶ Miglioramento della toponomastica cittadina



INDIRIZZO STRATEGICO

3. LA CITTA' E LE SUE RELAZIONI

3.1 Obiettivo strategico: *Welfare* e qualità della vita

3.1.1 Politiche integrate di sostegno

- ▶ Lo Sportello Famiglia, come luogo di confronto ed indirizzo delle politiche familiari.
- ▶ Internalizzazione dell'Istituzione ISIDE.
- ▶ Aumentare i posti negli asili-nido garantendo l'accesso per bisogno familiare e le tariffe delle rette stabilite in base al reddito.
- ▶ Estendere la durata annuale del servizio asili-nido in un'ottica di autentica sussidiarietà.
- ▶ Aumentare il numero delle famiglie a cui viene dato un aiuto per l'affitto.
- ▶ Per l'assegnazione delle case popolari inserire un criterio preferenziale sulla maggiore anzianità di residenza nel comune.
- ▶ Sviluppare una serie di controlli incrociati tra Polizia Municipale, Guardia di Finanza e altri soggetti pubblici al fine di verificare con maggiore precisione la correttezza e veridicità delle auto-dichiarazioni Isee, fiscali e finanziarie.
- ▶ Rendere accessibile il mercato immobiliare con il mutuo sociale e istituire nuove politiche per la casa in accordo con la Regione.
- ▶ Impegnarsi per l'edilizia residenziale sociale di basso impatto e di gradevole aspetto per invogliare giovani coppie a trasferirsi.
- ▶ Istituire l'elenco comunale delle badanti.
- ▶ Il "baratto amministrativo": in osservanza del principio di sussidiarietà, individuazione di agevolazioni in favore di soggetti, anche in forma associata e senza scopo di lucro, che si impegnino a curare spazi pubblici di pertinenza.
- ▶ Programmare politiche a sostegno della non autosufficienza e, di concerto col privato, strutture per anziani e istituti geriatrici.
- ▶ Sostenere il processo di integrazione di famiglie straniere regolari istituendo un rappresentante di comunità da mettere in relazione con un mediatore interculturale.
- ▶ *Last Minute Market*: recupero delle eccedenze alimentari nei supermercati da destinare alle povertà.
- ▶ *Senior Co-housing*: promozione di forme di coabitazione per anziani autosufficienti.



- ▶ *Junior Co-housing*: promozione di forme di coabitazione per percorsi di autonomia dei giovani.
- ▶ Valorizzare il patrimonio comunale della colonia San Rocco e della relativa area demaniale creando un polo per attività di natura sociale

3.1.2 Associazionismo, volontariato, aggregazione

- ▶ Sostenere il volontariato, risorsa fondamentale per integrare i servizi sociali del Comune.
- ▶ Coordinare le energie già presenti sul territorio attraverso percorsi di co-progettazione, che coinvolgano società sportive, oratori, circoli, quartieri, cooperative, associazioni.
- ▶ Promuovere gli spazi destinati alla socializzazione, valorizzando luoghi di aggregazione e ludoteche nei quartieri.
- ▶ Istituire un tavolo di coordinamento per tutti i soggetti impegnati nel Terzo Settore.
- ▶ Aiutare le associazioni di volontariato di Montepescali nell'essere maggiormente efficaci nel supporto sociale.
- ▶ Dotare la frazione di Rispecchia di una sala per tutte le attività artistiche e sportive.
- ▶ Pari opportunità.

3.1.3 Sistema sanitario

- ▶ Nella Sanità, garantire una presenza vigile all'interno della Conferenza dei sindaci e nei confronti della Regione per limitare l'attuale e progressiva marginalizzazione del territorio.
- ▶ Tutelare e valorizzare le professioni sanitarie, diminuire la burocrazia nell'attività ospedaliera giornaliera con un maggiore coinvolgimento della medicina territoriale nella condivisione dei referti.
- ▶ Valorizzare e incrementare l'assistenza territoriale: Ospedale di comunità, assistenza domiciliare, riabilitazione.

3.2 Obiettivo strategico: Più sicurezza

3.2.1 Città sicura

- ▶ Assessore alla Sicurezza: una delega ad hoc che possa coordinare e programmare quotidianamente, con una visione completa, le politiche sulla sicurezza e, al contempo, rispondere alle emergenze sempre in accordo e con la centralità del Corpo di polizia municipale.
- ▶ Interventi per migliorare l'efficienza del Corpo di Polizia Municipale, consentendo l'uso esclusivo della sede del Corpo della Polizia Municipale,



reperendo una diversa collocazione per l'Università:

- riorganizzare il Corpo della Polizia Municipale, i suoi reparti e le sue sezioni, con conseguente recupero di personale da impiegare sul territorio istituendo il vigile di quartiere, ricorrendo ad un eventuale aumento dell'organico;
 - ricostituire un reparto di motociclisti efficiente, provvedere alla riorganizzazione della sala operativa, in modo da consentire la massima efficienza del personale operante, e creare unità cinofile da impiegare soprattutto sulle Mura: dotare la Polizia Municipale di Sezioni Mobili per garantire presenza e azioni tempestive nelle aree più sensibili;
 - organizzare un servizio notturno oltre l'una di notte;
 - addestrare gli operatori all'uso di mezzi e strumenti di autotutela in linea con la normativa statale e regionale;
 - contrastare in modo continuativo parcheggiatori e venditori abusivi.
- ▶ Volontari per la sicurezza: incentivare il servizio di volontariato di giovani in collaborazione con la Polizia Municipale; organizzare corsi di formazione per le associazioni di cittadini per svolgere compiti di segnalazione di eventi criminosi alle Forze dell'Ordine, istituendo protocolli con Prefettura e Questura.
- ▶ Immigrazione - Controllo documentale dei cittadini stranieri.

3.2.2 Videosorveglianza

- ▶ Aumentare l'installazione – anche nelle frazioni - di telecamere collegate in tempo reale con una centrale interforze dotata di *software* di riconoscimento, di SDI (Sistema di Identificazione), se consentito dalla legislazione vigente.
- ▶ Introduzione di sistemi di controllo audiovisivi in asili, case di cura e in tutti quei luoghi dove ci siano situazioni di fragilità, conformemente a quanto disposto e consentito dalla legge.

3.3 Obiettivo strategico: Fare sport

3.3.1 Impiantistica sportiva

- ▶ Realizzare un moderno palazzetto dello sport (progetti a lungo termine).
- ▶ Promuovere l'iniziativa privata per la nascita di nuove strutture sportive, campi di calcio, beach tennis, etc. (progetti a lungo termine).
- ▶ Migliorare le collaborazioni con chi gestisce e gestirà gli impianti sportivi, favorendo l'iniziativa privata per la realizzazione e cura delle strutture.



- ▶ Teatro del Calcio (progetto a lungo termine).
- ▶ Concedere tutti i permessi necessari per far sorgere prima possibile la cittadella dello sport a Roselle.
- ▶ Miglioramento dell'impiantistica sportiva esistente ed adeguamento alle prescrizioni normative

3.3.2 Promozione dello sport

- ▶ Istituire "voucher sociali" per accedere a corsi sportivi per fasce più deboli e disagiate.
- ▶ Puntare sul turismo sportivo con grandi eventi destagionalizzati.
- ▶ Promuovere lo sviluppo delle attività giovanili, anche con la previsione di borse di studio premiali, mettendo in rete associazioni sportive, scuole e Comune di Grosseto per l'educazione motoria e la formazione dei giovani atleti del futuro.
- ▶ Promuovere il diportismo e la nautica sociale.
- ▶ Grosseto *Running*: promozione di gare podistiche amatoriali, di endurance e *triathlon* di grande richiamo partecipativo con sponsor di livello locale, nazionale ed internazionale.

INDIRIZZO STRATEGICO

4. LA CITTA' E LE SUE VOCAZIONI

4.1 Obiettivo strategico: Vogliamo cultura

4.1.1 Valorizzazione dei luoghi della cultura

- ▶ Mettere in rete l'archeologia: scavi di Roselle e Museo archeologico sotto un'unica regia culturale, coinvolgendo in maniera fattiva la Soprintendenza.
- ▶ Riportare la biblioteca Chelliana a Palazzo Mensini, con un progetto di biblioteca contemporanea e funzionale a riattivare i flussi nel centro storico.
- ▶ Valutare l'opportunità di acquisto e di recupero dell'ex cinema Marraccini per utilizzarlo come eventuale sede di percorsi universitari e/o di altri laboratori culturali.
- ▶ Recupero dell'ex Garibaldi da destinare, in parte, a Casa della Musica ed alle nuove sperimentazione artistiche per ospitare le associazioni del territorio.



- ▶ Mantenere l'Università con corsi legati al territorio - come quello dedicato all'Archeologia - e favorire l'attivazione di percorsi formativi che ne valorizzino le peculiarità.
- ▶ Valutare la trasformazione dell'attuale Polo Universitario in un nuovo soggetto la cui forma giuridica favorisca anche l'ingresso di privati nella gestione.
- ▶ Valorizzare il ruolo dell'associazionismo nella programmazione e realizzazione di eventi culturali.
- ▶ La programmazione culturale.
- ▶ Miglioramento degli edifici scolastici.
- ▶ Recupero dei centri storici.

4.2 Obiettivo strategico: Le nostre Mura Medicee

4.2.1 Valorizzazione delle Mura

- ▶ Mura Medicee: valutare la creazione di un soggetto per la gestione e la promozione delle Mura.
- ▶ Ripristinare le antiche cancellate in ferro battuto, a garanzia del decoro e della tutela del monumento, e realizzare un sistema di illuminazione per la sua valorizzazione e sicurezza a corredo di un percorso interattivo di *trekking* urbano.
- ▶ Concedere gli spazi esterni e le Troniere in gestione a privati per attività.
- ▶ Realizzare nel grande spazio verde sopra le casette cinquecentesche un'area attrezzata per ospitare manifestazioni musicali, culturali e mostre d'arte contemporanea per talenti locali.
- ▶ Concentrare sulle Mura iniziative e manifestazioni all'aperto cittadine ed ospitare nei locali del Cassero progetti ed eventi artistici di valore.
- ▶ Riutilizzare l'arena della Cavallerizza per eventi di carattere artistico-culturale.
- ▶ Manutenzione e decoro delle Mura.

4.3 Obiettivo strategico: I turismi della Maremma

4.3.1 Promozione turistica

- ▶ Una campagna di marketing turistico per promuovere il *brand* Maremma.



- ▶ Un tavolo di coordinamento delle attività turistiche e degli eventi culturali tra Comune ed operatori del territorio al fine di produrre un cartellone coordinato delle iniziative e dei programmi.
- ▶ Destinare i proventi dell'imposta di soggiorno anche per interventi pubblici, eventi, promozione turistica, formazione.
- ▶ Potenziare la collaborazione, la comunicazione e la promozione del Parco della Maremma.

4.3.2 L'offerta turistica

- ▶ Puntare sul turismo enogastronomico: prodotti tipici locali e a km zero.
- ▶ Per intercettare una parte importante del turismo, i matrimoni potranno essere celebrati anche in siti diversi dalla dimora comunale: in spiaggia, in un palazzo d'epoca, in un parco o in strutture private.
- ▶ Puntare sulle attività ludiche, ricreative e sportive all'aria aperta, rivitalizzando anche il rapporto tra la città ed il fiume Ombrone.
- ▶ Riqualificare e risanare l'ex centro di canottaggio di Istia d'Ombrone, promuovendo inoltre le attività sull'Ombrone.
- ▶ Promuovere il turismo fieristico, puntando sullo sviluppo del Polo del Madonnino e favorendo il collegamento delle iniziative con la città.
- ▶ Rilanciare l'immagine della Maremma come terra del cavallo, promuovendo l'attività equestre come disciplina sportiva e come attività turistica e culturale.
- ▶ Puntare sul cicloturismo, realizzando una rete di piste ciclabili che possano collegare i luoghi più significativi del territorio.
- ▶ Favorire il turismo culturale integrando l'offerta turistica dei diversi soggetti (Museo archeologico, Museo di Storia naturale, Polo espositivo delle Clarisse ecc...) e valorizzando i principali monumenti della città come le Mura Medicee
- ▶ Per Batignano, promuovere e valorizzare la tradizione dei presepi.
- ▶ Restituire al borgo medievale di Montepescali il ruolo turistico culturale di affascinante punto panoramico sulla Maremma.
- ▶ Una stagione estiva nell'anfiteatro del Parco Archeologico di Roselle.
- ▶ Realizzare il "Museo del Buttero" ad Alberese.
- ▶ Riqualificare l'area esterna alla Fortezza, che deve tornare a essere simbolo di Marina per ospitare i servizi funzionali alla comunità ed il collegamento ciclopedonale tra Marina di Grosseto e Principina.
- ▶ Salvaguardare le zone a vocazione turistica nell'accoglienza dei migranti.



4.3.3 Servizi turistici

- ▶ Sistemi di trasporto pubblico integrati che consentano al visitatore facili spostamenti in città e parcheggi scambiatori collegati con le piste ciclabili.
- ▶ Realizzare un'area sosta camper ad Alberese ed incrementare il servizio di trasporto pubblico per Marina di Alberese.
- ▶ Favorire sull'aeroporto Baccarini voli *charter*.
- ▶ Potenziare il portale internet del turismo del Comune di Grosseto anche attraverso, ad esempio, la mappatura di itinerari e lo sviluppo di strumenti di *Easy Access* (es. mappatura di alberghi, ristoranti, locali e agriturismi fruibili per persone con handicap e specifiche esigenze alimentari).
- ▶ Rafforzamento dei punti di informazione turistica della città e delle frazioni.
- ▶ Rendere navigabile il canale di San Rocco fino al ponte dei Cavalleggeri per incentivare, così, il diportismo e la nautica sociale.
- ▶ Favorire l'attivazione dei presidi di emergenza sanitaria a Principina, Marina ed Alberese.
- ▶ Realizzare parcheggi scambiatori antistanti la pineta di Marina di Grosseto.
- ▶ Curare attentamente gli arenili per permettere la regolare attività e apertura degli stabilimenti balneari.
- ▶ Realizzare nuova segnaletica per far conoscere gli scavi di Roselle.
- ▶ Realizzare un nuovo *info-point* a Roselle per organizzare l'accoglienza turistica.



Un Piano della Performance, a norma di legge, deve essere rivolto all'individuazione degli indirizzi strategici e dei conseguenti obiettivi operativi. Il catalogo dei primi è stato riportato nelle pagine precedenti di questo paragrafo. L'elenco ragionato degli obiettivi operativi è riportato nell' "Allegato A" al presente Piano: "Elenco obiettivi PEG 2018".

Attraverso il Piano Esecutivo di Gestione si realizza, di anno in anno, la declinazione degli obiettivi strategici negli obiettivi di breve periodo assegnati ai Dirigenti dei Settori comunali, con correlativa assegnazione delle risorse umane e finanziarie nonché delle dotazioni strumentali funzionali alla realizzazione delle politiche. Nello schema che segue gli obiettivi presenti nel Piano degli Obiettivi (PDO) 2018 vengono ricondotti agli obiettivi strategici.

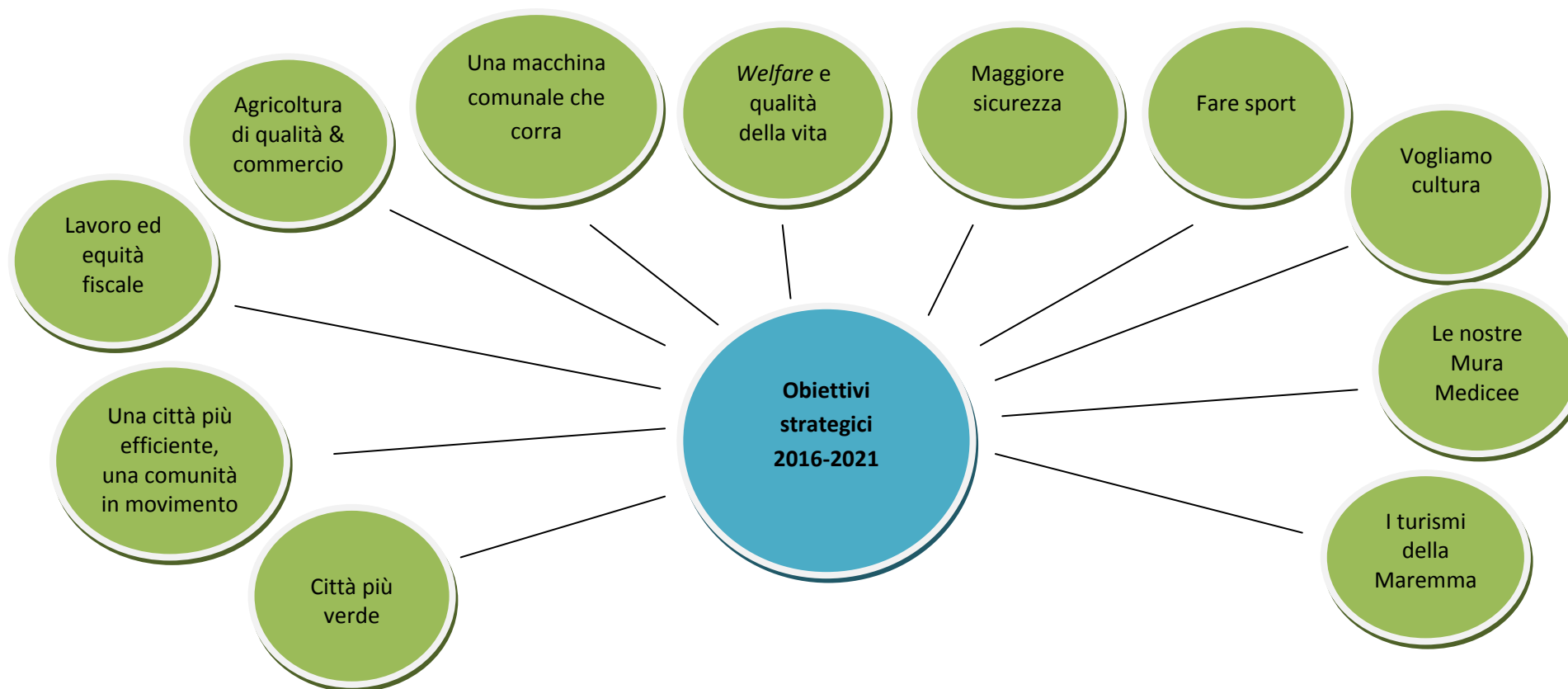





ALLEGATO "A" – Elenco Obiettivi PEG 2018-2020



Indice ALLEGATO "B" – Piano Dettagliato degli Obiettivi PEG 2018 - 2020

| Obiettivo generale | Obiettivo specifico | Pag. |
|---|--|-------------|
| 2018_01 Affari animali | 2018_01_01 Affari animali - parte Settore Polizia municipale, sicurezza e ambiente | 4 |
| 2018_02 Grosseto città diffusa | 2018_02_01 Grosseto città diffusa (Programma Rigenerazione urbana) - parte Settore Lavori pubblici | 8 |
| | 2018_02_02 Grosseto città diffusa (Programma Rigenerazione urbana) - parte Settore Gestione del territorio | 13 |
| | 2018_02_03 Grosseto città diffusa (Programma Rigenerazione urbana) - parte Settore Risorse finanziarie, servizi educativi, cultura e turismo | 15 |
| | 2018_02_04 Grosseto città diffusa (Programma Rigenerazione urbana) - parte Settore Polizia municipale, sicurezza e ambiente | 17 |
| | 2018_02_05 Grosseto città diffusa (Programma Rigenerazione urbana) - parte Settore Segreteria generale | 19 |
| 2018_03 Città nuova e paesaggio agrario | 2018_03_01 Città nuova e paesaggio agrario - parte Settore Gestione del territorio | 23 |
| | 2018_03_02 Città nuova e paesaggio agrario - parte Settore Polizia municipale, sicurezza e ambiente | 26 |
| 2018_04 Manutenzione e riqualificazione del territorio | 2018_04_01 Manutenzione e riqualificazione del territorio - parte Settore Lavori pubblici | 30 |
| 2018_05 Pianificazione del territorio a livello ambientale | 2018_05_01 Pianificazione del territorio a livello ambientale - parte Settore Gestione del territorio | 37 |
| | 2018_05_02 Pianificazione del territorio a livello ambientale - parte Settore Polizia municipale, sicurezza e ambiente | 39 |
| 2018_06 Sito di interesse regionale (SIR) Strillaie | 2018_06_01 Sito di interesse regionale (SIR) Strillaie - parte Settore Polizia municipale, sicurezza e ambiente | 43 |
| 2018_07 Sviluppo delle politiche ambientali legate alla gestione dei rifiuti, all'educazione ambientale e all'attività di controllo | 2018_07_01 Sviluppo delle politiche ambientali legate alla gestione dei rifiuti, all'educazione ambientale e all'attività di controllo sul territorio - parte Settore Polizia municipale, sicurezza e ambiente | 47 |
| 2018_08 Valorizzazione del verde | 2018_08_01 Valorizzazione del verde - parte Settore Lavori pubblici | 52 |
| 2018_09 Mobilità | 2018_09_01 Mobilità - parte Settore Polizia municipale, sicurezza e ambiente | 56 |



| Obiettivo generale | Obiettivo specifico | Pag. |
|---|---|-------------|
| 2018_10 Mobilità sostenibile integrata - Progetto GRO.AR | 2018_10_01 Mobilità sostenibile integrata - Progetto GRO.AR - parte Settore Polizia municipale, sicurezza e ambiente | 61 |
| 2018_11 Equità fiscale | 2018_11_01 Equità fiscale - parte Entrate, patrimonio e servizio al cittadino ed alle imprese | 67 |
| | 2018_11_02 Equità fiscale - parte Polizia municipale, sicurezza e ambiente | 70 |
| 2018_12 Progetti per lo sviluppo economico | 2018_12_01 Progetti per lo sviluppo economico - parte Settore Entrate, patrimonio e servizi al cittadino e alle imprese | 74 |
| 2018_13 Commercio | 2018_13_01 Progetti per lo sviluppo commerciale - parte Settore Entrate, patrimonio e servizi al cittadino e alle imprese | 80 |
| 2018_14 Innovazione della macchina comunale | 2018_14_01 Innovazione della macchina comunale - parte Settore Segreteria generale | 86 |
| | 2018_14_02 Innovazione della macchina comunale - parte Settore Organizzazione, risorse umane e sistemi informativi | 94 |
| | 2018_14_03 Innovazione della macchina comunale - parte Settore Entrate, patrimonio e servizi al cittadino ed alle imprese | 100 |
| | 2018_14_04 Innovazione della macchina comunale - parte Settore Risorse finanziarie, servizi educativi, cultura e turismo | 107 |
| | 2018_14_05 Innovazione della macchina comunale - parte Settore Gestione del territorio | 110 |
| | 2018_14_06 Innovazione della macchina comunale - parte Settore Polizia municipale, sicurezza e ambiente | 114 |
| | 2018_14_07 Innovazione della macchina comunale - parte Settore Lavori pubblici | 117 |
| 2018_15 Una macchina comunale più efficiente per un miglior servizio al cittadino | 2018_15_01 Miglior servizio al cittadino - parte Settore Risorse finanziarie, servizi educativi, cultura e turismo | 121 |
| | 2018_15_02 Miglior servizio al cittadino - parte Settore Segreteria generale | 124 |
| | 2018_15_03 Miglior servizio al cittadino - parte Settore Gestione del territorio | 127 |
| | 2018_15_04 Miglior servizio al cittadino - parte Settore Polizia municipale, sicurezza e ambiente | 129 |
| | 2018_15_05 Miglior servizio al cittadino - parte Settore Entrate, patrimonio e servizi al cittadino e alle imprese | 131 |



| Obiettivo generale | Obiettivo specifico | Pag. |
|--|---|-------------|
| | 2018_15_06 Miglior servizio al cittadino - parte Settore Lavori pubblici | 135 |
| | 2018_15_07 Miglior servizio al cittadino - parte Settore Organizzazione, risorse umane e sistemi informativi | 138 |
| 2018_16 Sviluppo delle politiche educative | 2018_16_01 Sviluppo delle politiche educative - parte Settore Risorse finanziarie, servizi educativi, cultura e turismo | 144 |
| | 2018_16_02 Sviluppo delle politiche educative - parte Settore Lavori Pubblici | 148 |
| 2018_17 Politiche integrate di sostegno | 2018_17_01 Politiche integrate di sostegno - parte Settore Risorse finanziarie, servizi educativi, cultura e turismo | 151 |
| | 2018_17_02 Politiche integrate di sostegno - parte Settore Entrate, patrimonio e servizi al cittadino e alle imprese | 154 |
| | 2018_17_03 Politiche integrate di sostegno - parte Settore Risorse finanziarie, servizi educativi, cultura e turismo | 156 |
| 2018_18 Città sicura | 2018_18_01 Città sicura - parte Settore Polizia municipale, sicurezza e ambiente | 160 |
| | 2018_18_01 Città sicura - parte Segreteria generale | 165 |
| 2018_19 Impiantistica sportiva | 2018_19_01 Impiantistica sportiva | 168 |
| 2018_20 Promozione dello sport | 2018_20_01 Promozione dello sport - parte Settore Segreteria generale | 172 |
| 2018_21 Valorizzazione dei luoghi della cultura, delle Mura Medicee e dei centri storici | 2018_21_01 Valorizzazione dei luoghi della cultura e dei centri storici - parte Settore Lavori Pubblici | 177 |
| | 2018_21_02 Valorizzazione dei luoghi della cultura e dei centri storici - parte Settore Risorse finanziarie, servizi educativi, cultura e turismo | 180 |
| 2018_22 Offerta culturale | 2018_22_01 Offerta culturale - parte Settore Risorse finanziarie, servizi educativi, cultura e turismo | 186 |
| 2018_23 Le nostre Mura Medicee | 2018_23_01 Le nostre Mura Medicee - parte Settore Lavori Pubblici | 191 |
| | 2018_23_02 Le nostre Mura Medicee - parte Istituzione Le Mura | 192 |
| 2018_24 Promozione e offerta turistica | 2018_24_01 Promozione e offerta turistica - parte Settore Risorse finanziarie, servizi educativi, cultura e turismo | 199 |



ALLEGATO "B" – Piano Dettagliato degli Obiettivi PEG 2018 - 2020



obiettivo generale
Affari animali



Obiettivo
2018_01_01

Settore
POLIZIA MUNICIPALE, SICUREZZA E AMBIENTE

Dirigente
CARULLO FELICE

Affari animali - parte Settore Polizia municipale, sicurezza e ambiente

Tipo di Obiettivo **Sviluppo**

Collegato a
programma: 2016_01_M Città più verde
obiettivo generale: 2018_01 Affari animali

Finalità

L'obiettivo si articola in:

- Ob. 1.1 Azioni per la promozione dell'adozione di cani abbandonati - redazione e pubblicazione sul sito istituzionale del book fotografico cani in adozione
- Ob. 1.2 Revisione e aggiornamento anagrafe felina finalizzata alla modifica del regolamento per la tutela degli animali
- Ob. 1.3 Gara per affidamento servizio di disinfestazione / derattizzazione e contrasto ai volatili molesti negli spazi pubblici

GANTT

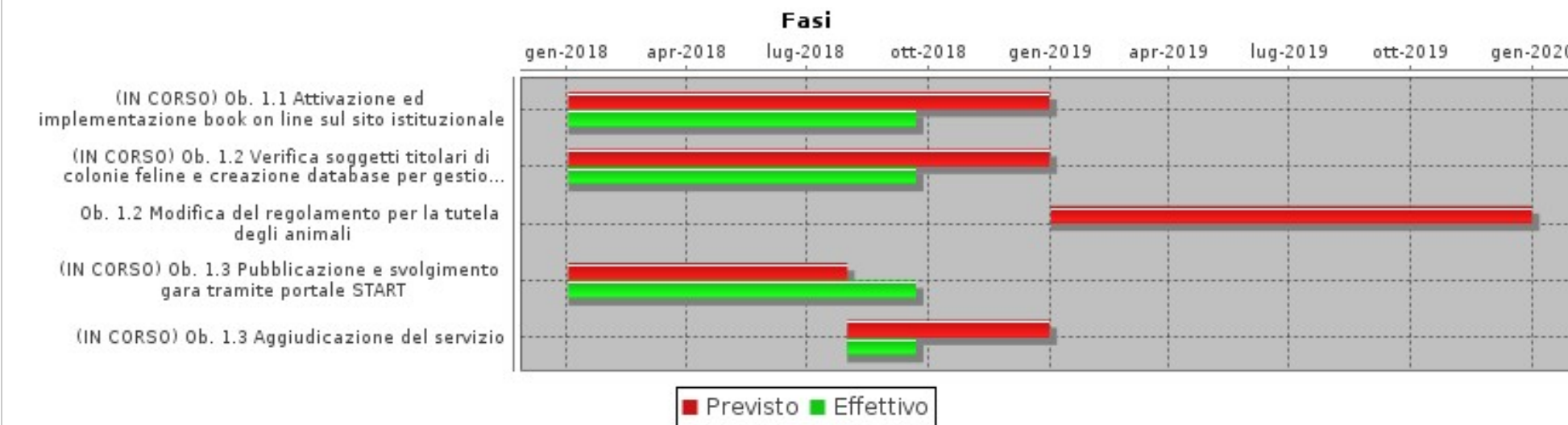

Obiettivo
2018_01_01Settore
POLIZIA MUNICIPALE, SICUREZZA E AMBIENTEDirigente
CARULLO FELICE**Affari animali - parte Settore Polizia municipale, sicurezza e ambiente**

| FASI | | | | | | |
|--|------|-----------------|---------------|----------------------|--------------------------|------|
| Descrizione | Peso | Inizio Previsto | Fine Prevista | Responsabile | Centro di Responsabilità | Note |
| Ob. 1.1 Attivazione ed implementazione book on line sul sito istituzionale | | 02/01/2018 | 31/12/2018 | CHIONSINI ROSSANA | AMBIENTE | |
| Ob. 1.2 Verifica soggetti titolari di colonie feline e creazione database per gestione informatica anagrafe felina | | 02/01/2018 | 31/12/2018 | CHIONSINI ROSSANA | AMBIENTE | |
| Ob. 1.2 Modifica del regolamento per la tutela degli animali | | 02/01/2019 | 31/12/2019 | CHIONSINI ROSSANA | AMBIENTE | |
| Ob. 1.3 Pubblicazione e svolgimento gara tramite portale START | | 02/01/2018 | 31/07/2018 | CHIONSINI ROSSANA | AMBIENTE | |
| Ob. 1.3 Aggiudicazione del servizio | | 01/08/2018 | 31/12/2018 | CHIONSINI ROSSANA | AMBIENTE | |

| INDICATORI | | |
|--|-------------|---------------|
| Descrizione | Tipo | Valore Atteso |
| Ob. 1.1 Attivazione book fotografico on line | EFFICACIA | 1,00 |
| Ob. 1.2 Database anagrafe felina | EFFICIENZA | 1,00 |
| Ob. 1.3 Pubblicazione gara su START | EFFICIENZA | 1,00 |
| Ob. 1.3 Determina Dirigenziale per aggiudicazione del servizio | ECONOMICITA | 1,00 |



obiettivo generale
Grosseto città diffusa (Programma Rigenerazione urbana)



Obiettivo

2018_02_01

Settore

SETTORE LAVORI PUBBLICI

Dirigente

VECCHIESCHI LUCA

Grosseto città diffusa (Programma Rigenerazione urbana) - parte Settore Lavori pubbliciTipo di Obiettivo **Sviluppo**

Collegato a

programma: 2016_01_M Città più verde**obiettivo generale:** 2018_02 Grosseto città diffusa**Finalità**

L'obiettivo si articola come segue:

ob. 1.1 - Riqualificazione e valorizzazione dell'area di Roselle: realizzazione punto informativo

ob. 1.2 - Smart planning illuminazione intelligente - Esame del progetto di pianificazione dell'illuminazione intelligente (smart planning) del Comune di Grosseto elaborata dall'affidatario del servizio e relativa approvazione

ob. 1.3 - Demolizione dello scheletro delle ex-terme di Roselle

ob. 1.4 - Realizzazione attraversamento ciclopedonale fiume Ombrone

Realizzazione di un ponte pedonale e ciclabile sul fiume Ombrone in loc. la Barca

Ob. 1.5 - Pista ciclabile Grosseto Roselle - Parco archeologico

Realizzazione di un percorso ciclabile che da Grosseto conduce a Roselle ed al Parco archeologico di Roselle. L'intervento è suddiviso in 3 stralci funzionali, e precisamente:

- 1° stralcio dal Villaggio Curiel fino allo svincolo con la E80/SS1 Aurelia

- 2° stralcio dallo svincolo con la E80/SS1 Aurelia fino allo svincolo con la SP dello Sbirro

- 3° stralcio dallo svincolo con la SP dello Sbirro fino al Parco archeologico di Roselle

ob. 1.6 - Progetto sociale il Poggio di Roselle: aggiudicazione definitiva e realizzazione opere

ob. 1.7 - Monitoraggio semestrale degli interventi finanziati

ob. 1.8 - Ciclovía Stazione / ponte Ombrone

Realizzazione di un percorso ciclabile che dalla stazione ferroviaria conduce al ponte ciclopedonale sul fiume Ombrone. L'intervento è suddiviso in 2 stralci funzionali, e precisamente:

- 1° stralcio "ambito urbano" da piazza della stazione a via Alberto Sordi

- 2° stralcio "ambito extraurbano" da strada Magenta al ponte sul fiume Ombrone



Obiettivo
2018_02_01

Settore
SETTORE LAVORI PUBBLICI

Dirigente
VECCHIESCHI LUCA

Grosseto città diffusa (Programma Rigenerazione urbana) - parte Settore Lavori pubblici

GANTT

Fasi

gen-2018 apr-2018 lug-2018 ott-2018 gen-2019 apr-2019 lug-2019 ott-2019

- (IN CORSO) ob. 1.1 - Avvio lavori realizzazio...
- ob. 1.1 - Conclusione lavori punto informativo
- ob. 1.1 - Collaudo punto informativo
- ob. 1.2 - Esame ed approvazione con Delibera ...
- (IN CORSO) ob. 1.3 - Consegna lavori ...
- ob. 1.3 - Conclusione lavori e collaudo del...
- (IN CORSO) ob. 1.4 - Ultimazione lavori e collau...
- (IN CORSO) ob. 1.5 - Pista ciclabile Grosseto...
- ob. 1.5 - Pista ciclabile Grosseto - Roselle Par...
- ob. 1.5 - Pista ciclabile Grosseto - Roselle Par...
- (IN CORSO) ob. 1.5 - Pista ciclabile Grosseto...
- ob. 1.5 - Pista ciclabile Grosseto - Roselle Par...
- ob. 1.5 - Pista ciclabile Grosseto - Roselle Par...
- ob. 1.5 - Pista ciclabile Grosseto - Roselle Par...
- (IN CORSO) ob. 1.5 - Pista ciclabile Grosseto...
- ob. 1.5 - Pista ciclabile Grosseto - Roselle Par...
- ob. 1.5 - Pista ciclabile Grosseto - Roselle Par...
- (IN CORSO) ob. 1.6 - Avvio lavori progetto sociale ...
- ob. 1.6 - Conclusione lavori progetto sociale ...
- ob. 1.6 - Collaudo progetto sociale il Poggio
- (IN CORSO) ob. 1.7 - Progetto di rigenerazio...
- (IN CORSO) ob. 1.7 - Progetto di rigenerazio...
- (IN CORSO) ob. 1.8 - Ciclovía Stazione / Pon...
- ob. 1.8 - Ciclovía Stazione / Ponte Ombrone...
- ob. 1.8 - Ciclovía Stazione / Ponte Ombrone...
- (IN CORSO) ob. 1.8 - Ciclovía Stazione / Pon...
- ob. 1.8 - Ciclovía Stazione / Ponte Ombrone...
- (FASI NON VISUALIZZATE)

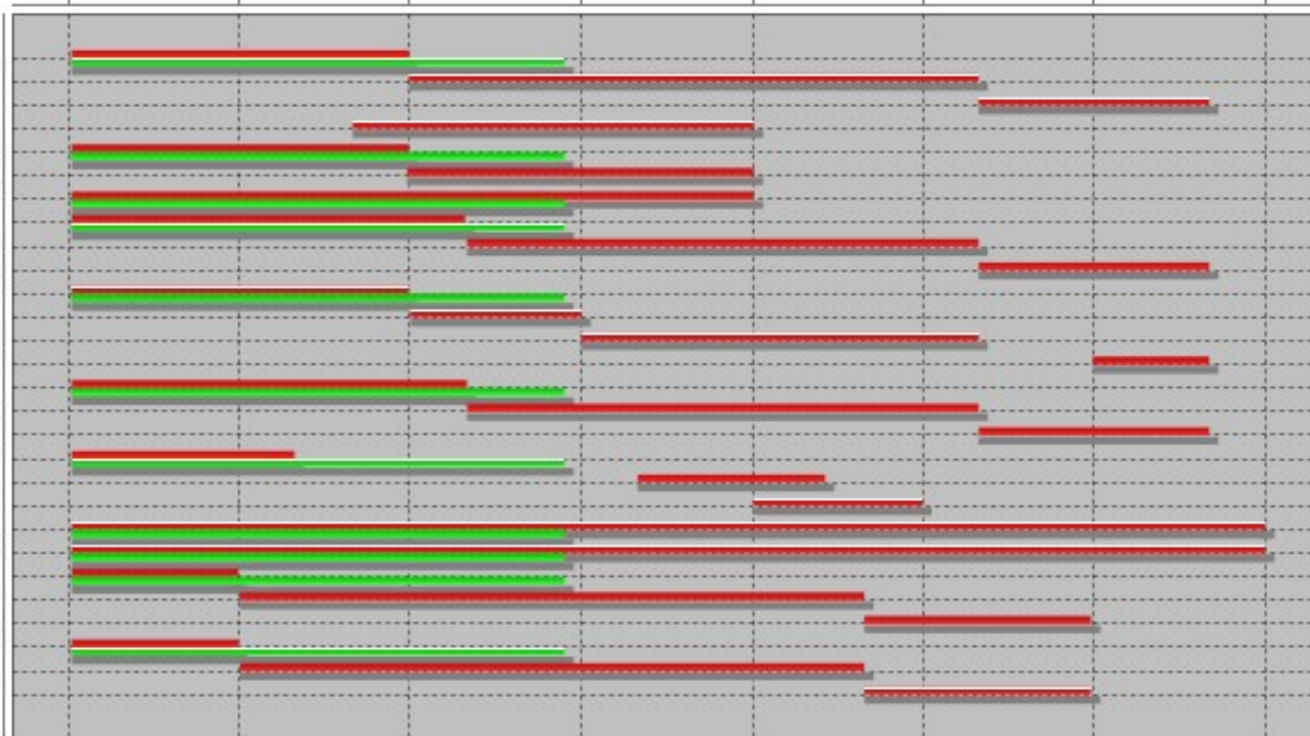

■ Previsto ■ Effettivo

Obiettivo
2018_02_01Settore
SETTORE LAVORI PUBBLICIDirigente
VECCHIESCHI LUCA**Grosseto città diffusa (Programma Rigenerazione urbana) - parte Settore Lavori pubblici**

| FASI | | | | | | |
|--|------|-----------------|---------------|---------------------|------------------------------------|------|
| Descrizione | Peso | Inizio Previsto | Fine Prevista | Responsabile | Centro di Responsabilità | Note |
| ob. 1.1 - Avvio lavori realizzazione punto informativo | | 02/01/2018 | 30/06/2018 | POLLAZZI MAURO | INFRASTRUTT.OOPP URBANIZZAZIONE | |
| ob. 1.1 - Conclusione lavori punto informativo | | 01/07/2018 | 30/04/2019 | POLLAZZI MAURO | INFRASTRUTT.OOPP URBANIZZAZIONE | |
| ob. 1.1 - Collaudo punto informativo | | 01/05/2019 | 31/08/2019 | POLLAZZI MAURO | INFRASTRUTT.OOPP URBANIZZAZIONE | |
| ob. 1.2 - Esame ed approvazione con Delibera di Giunta Comunale dello Smart planning | | 01/06/2018 | 31/12/2018 | POLLAZZI MAURO | INFRASTRUTT.OOPP URBANIZZAZIONE | |
| ob. 1.3 - Consegna lavori di demolizione ex Terme di Roselle | | 02/01/2018 | 30/06/2018 | CAMARRI ANNALISA | EDIL.IST.SCOLASTICA BENI VINCO | |
| ob. 1.3 - Conclusione lavori e collaudo della demolizione ex Terme di Roselle | | 30/06/2018 | 31/12/2018 | CAMARRI ANNALISA | EDIL.IST.SCOLASTICA BENI VINCO | |
| ob. 1.4 - Ultimazione lavori e collaudo attraversamento fiume Ombrone | | 02/01/2018 | 31/12/2018 | POLLAZZI MAURO | INFRASTRUTT.OOPP URBANIZZAZIONE | |
| ob. 1.5 - Pista ciclabile Grosseto - Roselle Parco archeologico: consegna lavori 1° stralcio (Villaggio Curiel - svincolo E80/SS1 Aurelia) | | 02/01/2018 | 30/07/2018 | POLLAZZI MAURO | INFRASTRUTT.OOPP URBANIZZAZIONE | |
| ob. 1.5 - Pista ciclabile Grosseto - Roselle Parco archeologico: ultimazione lavori 1° stralcio (Villaggio Curiel - svincolo E80/SS1 Aurelia) | | 01/08/2018 | 30/04/2019 | POLLAZZI MAURO | INFRASTRUTT.OOPP URBANIZZAZIONE | |
| ob. 1.5 - Pista ciclabile Grosseto - Roselle Parco archeologico: collaudo lavori 1° stralcio (Villaggio Curiel - svincolo E80/SS1 Aurelia) | | 01/05/2019 | 31/08/2019 | POLLAZZI MAURO | INFRASTRUTT.OOPP URBANIZZAZIONE | |
| ob. 1.5 - Pista ciclabile Grosseto - Roselle Parco archeologico: aggiudicazione definitiva appalto 2° stralcio (svincolo E80/SS1 Aurelia - svincolo SP dello Sbirro) | | 02/01/2018 | 30/06/2018 | POLI LAURA | APPALTI LAVORI PUBBLICI | |
| ob. 1.5 - Pista ciclabile Grosseto - Roselle Parco archeologico: consegna lavori 2° stralcio (svincolo E80/SS1 Aurelia - svincolo SP dello Sbirro) | | 02/07/2018 | 30/09/2018 | POLLAZZI MAURO | INFRASTRUTT.OOPP URBANIZZAZIONE | |
| ob. 1.5 - Pista ciclabile Grosseto - Roselle Parco archeologico: ultimazione lavori 2° stralcio (svincolo E80/SS1 Aurelia - svincolo SP dello Sbirro) | | 01/10/2018 | 30/04/2019 | POLLAZZI MAURO | INFRASTRUTT.OOPP URBANIZZAZIONE | |
| ob. 1.5 - Pista ciclabile Grosseto - Roselle Parco archeologico: collaudo lavori 2° stralcio (svincolo E80/SS1 Aurelia - svincolo SP dello Sbirro) | | 01/07/2019 | 31/08/2019 | POLLAZZI MAURO | INFRASTRUTT.OOPP URBANIZZAZIONE | |

Obiettivo
2018_02_01Settore
SETTORE LAVORI PUBBLICIDirigente
VECCHIESCHI LUCA**Grosseto città diffusa (Programma Rigenerazione urbana) - parte Settore Lavori pubblici**

| FASI | | | | | | |
|--|------|-----------------|---------------|---------------------|------------------------------------|------|
| Descrizione | Peso | Inizio Previsto | Fine Prevista | Responsabile | Centro di Responsabilità | Note |
| ob. 1.5 - Pista ciclabile Grosseto - Roselle Parco archeologico: consegna lavori 3° stralcio (svincolo SP dello Sbirro - Parco archeologico di Roselle) | | 02/01/2018 | 31/07/2018 | POLLAZZI MAURO | INFRASTRUTT.OOPP URBANIZZAZIONE | |
| ob. 1.5 - Pista ciclabile Grosseto - Roselle Parco archeologico: ultimazione lavori 3° stralcio (svincolo SP dello Sbirro - Parco archeologico di Roselle) | | 01/08/2018 | 30/04/2019 | POLLAZZI MAURO | INFRASTRUTT.OOPP URBANIZZAZIONE | |
| ob. 1.5 - Pista ciclabile Grosseto - Roselle Parco archeologico: collaudo lavori 3° stralcio (svincolo SP dello Sbirro - Parco archeologico di Roselle) | | 01/05/2019 | 31/08/2019 | POLLAZZI MAURO | INFRASTRUTT.OOPP URBANIZZAZIONE | |
| ob. 1.6 - Avvio lavori progetto sociale il Poggio | | 02/01/2018 | 30/04/2018 | CAMARRI ANNALISA | EDIL.IST.SCOLASTICA BENI VINCO | |
| ob. 1.6 - Conclusione lavori progetto sociale il Poggio | | 31/10/2018 | 07/02/2019 | CAMARRI ANNALISA | EDIL.IST.SCOLASTICA BENI VINCO | |
| ob. 1.6 - Collaudo progetto sociale il Poggio | | 01/01/2019 | 31/03/2019 | CAMARRI ANNALISA | EDIL.IST.SCOLASTICA BENI VINCO | |
| ob. 1.7 - Progetto di rigenerazione urbana "Grosseto città diffusa" - predisposizione della documentazione di monitoraggio | | 02/01/2018 | 30/09/2019 | CAMARRI ANNALISA | EDIL.IST.SCOLASTICA BENI VINCO | |
| ob. 1.7 - Progetto di rigenerazione urbana "Grosseto città diffusa" - predisposizione della documentazione di monitoraggio | | 02/01/2018 | 30/09/2019 | POLLAZZI MAURO | INFRASTRUTT.OOPP URBANIZZAZIONE | |
| ob. 1.7 - Progetto di rigenerazione urbana "Grosseto città diffusa" - predisposizione della documentazione di monitoraggio | | 02/01/2018 | 30/09/2019 | VECCHIESCHI LUCA | LAVORI PUBBLICI | |
| ob. 1.7 - Progetto di rigenerazione urbana "Grosseto città diffusa" - predisposizione della scheda di monitoraggio | | 02/01/2018 | 30/09/2019 | VECCHIESCHI LUCA | LAVORI PUBBLICI | |
| ob. 1.8 - Ciclovia Stazione / Ponte Ombrone - Consegna lavori 1° stralcio piazza Stazione - via A. Sordi | | 02/01/2018 | 31/03/2018 | POLLAZZI MAURO | INFRASTRUTT.OOPP URBANIZZAZIONE | |
| ob. 1.8 - Ciclovia Stazione / Ponte Ombrone - Ultimazione lavori 1° stralcio piazza Stazione - via A. Sordi | | 02/04/2018 | 28/02/2019 | POLLAZZI MAURO | INFRASTRUTT.OOPP URBANIZZAZIONE | |
| ob. 1.8 - Ciclovia Stazione / Ponte Ombrone - Collaudo 1° stralcio piazza Stazione - via A. Sordi | | 01/03/2019 | 29/06/2019 | POLLAZZI MAURO | INFRASTRUTT.OOPP URBANIZZAZIONE | |
| ob. 1.8 - Ciclovia Stazione / Ponte Ombrone - Consegna lavori 2° stralcio da strada Magenta al ponte sul fiume Ombrone | | 02/01/2018 | 31/03/2018 | POLLAZZI MAURO | INFRASTRUTT.OOPP URBANIZZAZIONE | |

Obiettivo
2018_02_01Settore
SETTORE LAVORI PUBBLICIDirigente
VECCHIESCHI LUCA**Grosseto città diffusa (Programma Rigenerazione urbana) - parte Settore Lavori pubblici**

| FASI | | | | | | |
|--|------|-----------------|---------------|----------------|------------------------------------|---------------|
| Descrizione | Peso | Inizio Previsto | Fine Prevista | Responsabile | Centro di Responsabilità | Note |
| ob. 1.8 - Ciclovia Stazione / Ponte Ombrone - Ultimazione lavori 2° stralcio da strada Magenta al ponte sul fiume Ombrone | | 02/04/2018 | 28/02/2019 | POLLAZZI MAURO | INFRASTRUTT.OOPP URBANIZZAZIONE | |
| ob. 1.8 - Ciclovia Stazione / Ponte Ombrone - Collaudo 2° stralcio da strada Magenta al ponte sul fiume Ombrone | | 01/03/2019 | 29/06/2019 | POLLAZZI MAURO | INFRASTRUTT.OOPP URBANIZZAZIONE | |
| INDICATORI | | | | | | |
| Descrizione | | | | | Tipo | Valore Atteso |
| ob. 1.1 - Verbale consegna lavori punto informativo Roselle | | | | | EFFICIENZA | 1,00 |
| ob. 1.2 - Inserimento della proposta di delibera di Giunta Comunale di approvazione Smart Planning nel gestionale previo assenso dell'Assessore competente | | | | | EFFICIENZA | 1,00 |
| ob. 1.3 - Verbale di consegna lavori demolizione ex Terme | | | | | EFFICIENZA | 1,00 |
| ob. 1.3 - Certificato di ultimazione lavori demolizione ex Terme | | | | | EFFICIENZA | 1,00 |
| ob. 1.3 - Certificato di regolare esecuzione demolizione ex Terme | | | | | EFFICACIA | 1,00 |
| ob. 1.4 - Certificato di ultimazione lavori e collaudo attraversamento fiume Ombrone | | | | | EFFICIENZA | 2,00 |
| ob. 1.5 - Verbale consegna lavori 1° stralcio ciclabile Grosseto - Roselle Parco archeologico | | | | | EFFICIENZA | 1,00 |
| ob. 1.5 - Invio al RUP dello schema di Determinazione Dirigenziale di aggiudicazione definitiva con approvazione dei verbali di gara 2° stralcio ciclabile Grosseto - Roselle Parco archeologico | | | | | EFFICIENZA | 1,00 |
| ob. 1.5 - Verbale consegna lavori 2° stralcio ciclabile Grosseto - Roselle Parco archeologico | | | | | EFFICIENZA | 1,00 |
| ob. 1.5 - Verbale consegna lavori 3° stralcio ciclabile Grosseto - Roselle Parco archeologico | | | | | EFFICIENZA | 1,00 |
| ob. 1.6 - Verbale di consegna lavori il Poggio | | | | | EFFICIENZA | 1,00 |
| ob. 1.7 Progetto di rigenerazione urbana "Grosseto città diffusa" - trasmissione al Servizio Controlli interni della documentazione di monitoraggio entro 10gg. dalla chiusura del monitoraggio semestrale | | | | | EFFICIENZA | 3,00 |
| ob. 1.7 Progetto di rigenerazione urbana "Grosseto città diffusa" - trasmissione al RUP delle apposite schede di monitoraggio | | | | | EFFICIENZA | 2,00 |
| ob. 1.8 Ciclovia Stazione / Ponte Ombrone - verbale di consegna lavori 1° stralcio da piazza Stazione a via A. Sordi | | | | | EFFICIENZA | 1,00 |
| ob. 1.8 Ciclovia Stazione / Ponte Ombrone - Consegna lavori 2° stralcio da strada Magenta al ponte sul fiume Ombrone - verbale di consegna lavori | | | | | EFFICIENZA | 1,00 |



Obiettivo
2018_02_02

Settore
GESTIONE DEL TERRITORIO

Dirigente
DE BIANCHI MARCO

Grosseto città diffusa (Programma Rigenerazione urbana) - parte Settore Gestione del territorio

Tipo di Obiettivo **Sviluppo**

Collegato a
programma: 2016_01_M Città più verde
obiettivo generale: 2018_02 Grosseto città diffusa

Finalità

L'obiettivo si articola come segue:
Ob. 1.1 - Masterplan per la rigenerazione urbana
Ob. 1.2 - Monitoraggio semestrale degli interventi finanziati

GANTT

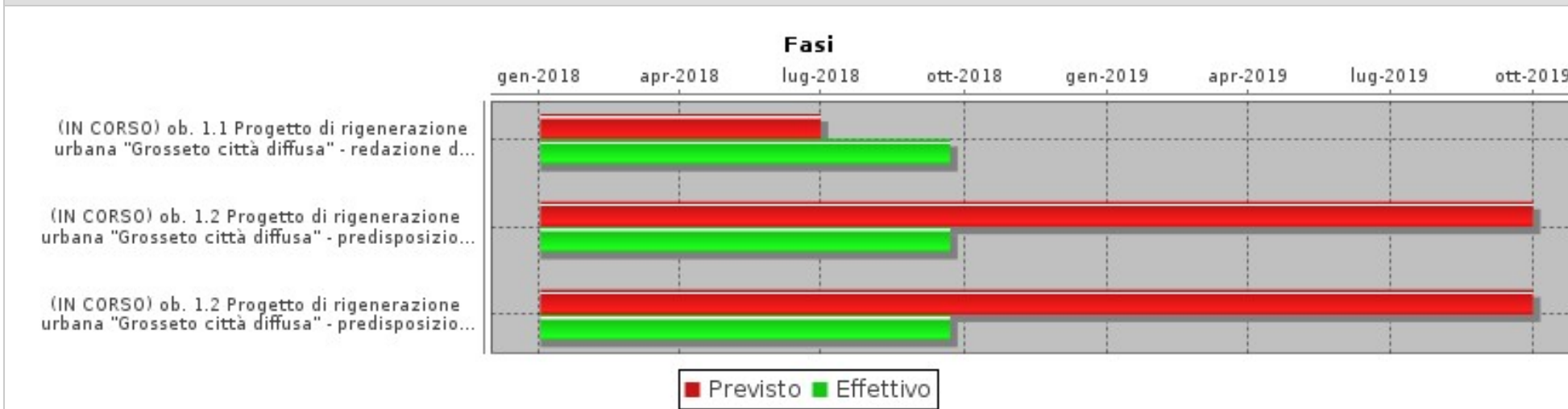

FASI

| Descrizione | Peso | Inizio Previsto | Fine Prevista | Responsabile | Centro di Responsabilità | Note |
|--|------|-----------------|---------------|------------------|----------------------------|------|
| ob. 1.1 Progetto di rigenerazione urbana "Grosseto città diffusa" - redazione del masterplan per la rigenerazione urbana ed invio alla Giunta Comunale | | 02/01/2018 | 30/06/2018 | FRATI ELISABETTA | PIANIFICAZIONE URBANISTICA | |

Obiettivo
2018_02_02Settore
GESTIONE DEL TERRITORIODirigente
DE BIANCHI MARCO**Grosseto città diffusa (Programma Rigenerazione urbana) - parte Settore Gestione del territorio**

| FASI | | | | | | |
|---|------|-----------------|---------------|------------------|----------------------------|------|
| Descrizione | Peso | Inizio Previsto | Fine Prevista | Responsabile | Centro di Responsabilità | Note |
| ob. 1.2 Progetto di rigenerazione urbana "Grosseto città diffusa" - predisposizione della documentazione di monitoraggio e trasmissione al Servizio Controlli interni | | 02/01/2018 | 30/09/2019 | FRATI ELISABETTA | PIANIFICAZIONE URBANISTICA | |
| ob. 1.2 Progetto di rigenerazione urbana "Grosseto città diffusa" - predisposizione delle apposite schede di monitoraggio e trasmissione al RUP | | 02/01/2018 | 30/09/2019 | FRATI ELISABETTA | PIANIFICAZIONE URBANISTICA | |

| INDICATORI | | |
|--|------------|---------------|
| Descrizione | Tipo | Valore Atteso |
| ob. 1.1 Progetto di rigenerazione urbana "Grosseto città diffusa" - invio alla Giunta Comunale del Masterplan per la rigenerazione urbana | EFFICIENZA | 1,00 |
| ob. 1.2 Progetto di rigenerazione urbana "Grosseto città diffusa" - trasmissione al Servizio Controlli interni della documentazione di monitoraggio entro 10gg. dalla chiusura del monitoraggio semestrale | EFFICIENZA | 1,00 |
| ob. 1.2 Progetto di rigenerazione urbana "Grosseto città diffusa" - trasmissione al RUP delle apposite schede di monitoraggio | EFFICIENZA | 2,00 |



Obiettivo
2018_02_03

Settore
RISORSE FINANZIARIE, SERVIZI EDUCATIVI, CULTURA E TURISMO

Dirigente
BALOCCHI GIULIO

Grosseto città diffusa (Programma Rigenerazione urbana) - parte Settore Risorse finanziarie, Servizi educativi, Cultura e turismo

Tipo di Obiettivo **Sviluppo**

Collegato a
programma: 2016_01_M Città più verde
obiettivo generale: 2018_02 Grosseto città diffusa

Finalità

L'obiettivo si articola come segue:
ob. 1.1 Coordinamento realizzazione complessiva del progetto di rigenerazione urbana "Grosseto città diffusa".

GANTT

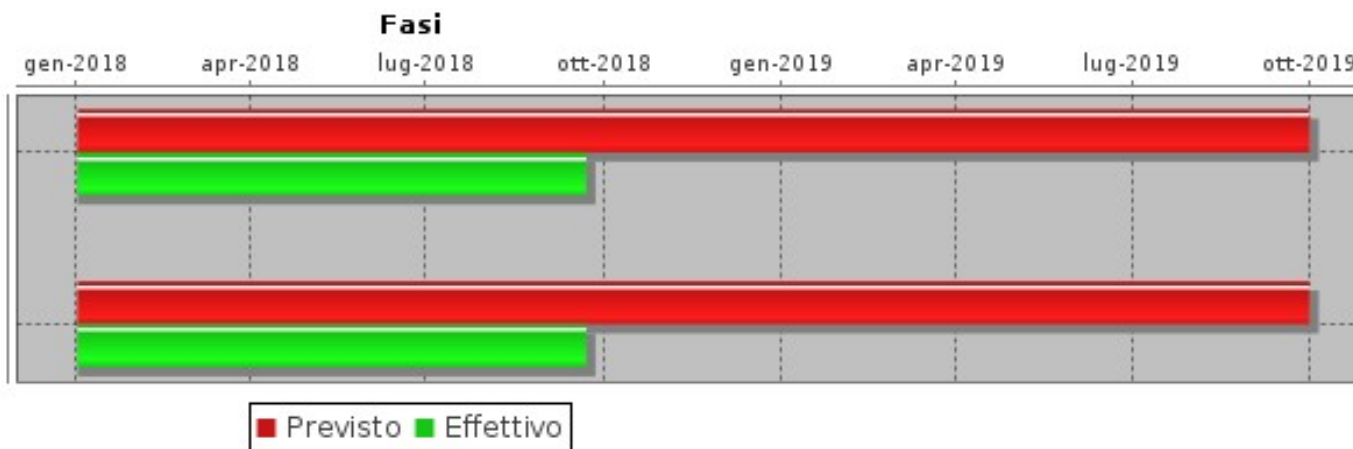

FASI

| Descrizione | Peso | Inizio Previsto | Fine Prevista | Responsabile | Centro di Responsabilità | Note |
|---|------|-----------------|---------------|---------------|--------------------------|------|
| ob. 1.1 Progetto di rigenerazione urbana "Grosseto città diffusa" - predisposizione ed invio della documentazione amministrativa di competenza del RUP prevista dalla convenzione | | 02/01/2018 | 30/09/2019 | TASELLI PAOLA | FINANZIARIO | |

Obiettivo
2018_02_03Settore
RISORSE FINANZIARIE, SERVIZI EDUCATIVI, CULTURA E TURISMODirigente
BALOCCHI GIULIO**Grosseto città diffusa (Programma Rigenerazione urbana) - parte Settore Risorse finanziarie, Servizi educativi, Cultura e turismo**

| FASI | | | | | | |
|--|------|-----------------|---------------|---------------|--------------------------|------|
| Descrizione | Peso | Inizio Previsto | Fine Prevista | Responsabile | Centro di Responsabilità | Note |
| ob. 1.1 Progetto di rigenerazione urbana "Grosseto città diffusa" - predisposizione della relazione tecnica di monitoraggio semestrale sullo stato di avanzamento degli interventi ed invio al RUP | | 02/01/2018 | 30/09/2019 | TASELLI PAOLA | FINANZIARIO | |

| INDICATORI | | |
|---|------------|---------------|
| Descrizione | Tipo | Valore Atteso |
| ob. 1.1 Progetto di rigenerazione urbana "Grosseto città diffusa" - invio della documentazione predisposta al RUP per trasmissione alla Presidenza del Consiglio dei Ministri | EFFICIENZA | 1,00 |
| ob. 1.1 Progetto di rigenerazione urbana "Grosseto città diffusa" - invio al RUP della relazione tecnica semestrale di monitoraggio | EFFICIENZA | 1,00 |



Obiettivo
2018_02_04

Settore
POLIZIA MUNICIPALE, SICUREZZA E AMBIENTE

Dirigente
CARULLO FELICE

Grosseto città diffusa (Programma Rigenerazione urbana) - parte Settore Polizia municipale, sicurezza e ambiente

Tipo di Obiettivo Sviluppo

Collegato a
programma: 2016_01_M Città più verde
obiettivo generale: 2018_02 Grosseto città diffusa

Finalità

L'obiettivo si articola come segue:

- ob. 1.1 Approvazione PUMS - Piano Urbano della Mobilità Sostenibile - L'obiettivo è volto a tutelare e valorizzare il territorio attraverso un sistema di mobilità urbana ed extraurbana in grado di diminuire gli impatti ambientali, sociali ed economici generati dai veicoli aumentando la sicurezza per gli utenti della bicicletta ed i pedoni.
- ob. 1.2 Monitoraggio semestrale degli interventi finanziati.

GANTT

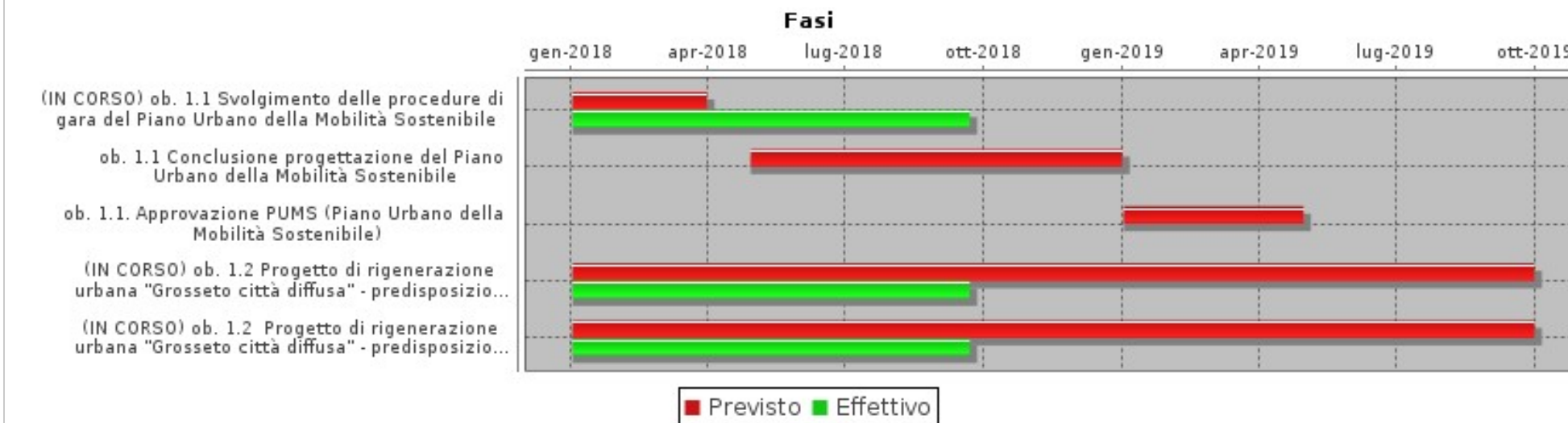



Obiettivo
2018_02_04

Settore
POLIZIA MUNICIPALE, SICUREZZA E AMBIENTE

Dirigente
CARULLO FELICE

Grosseto città diffusa (Programma Rigenerazione urbana) - parte Settore Polizia municipale, sicurezza e ambiente

| FASI | | | | | | |
|---|------|-----------------|---------------|------------------|---------------------------|------|
| Descrizione | Peso | Inizio Previsto | Fine Prevista | Responsabile | Centro di Responsabilità | Note |
| ob. 1.1 Svolgimento delle procedure di gara del Piano Urbano della Mobilità Sostenibile | | 02/01/2018 | 31/03/2018 | GUERRINI SAMUELE | POAP MOBILITA' E TRAFFICO | |
| ob. 1.1 Conclusione progettazione del Piano Urbano della Mobilità Sostenibile | | 30/04/2018 | 31/12/2018 | GUERRINI SAMUELE | POAP MOBILITA' E TRAFFICO | |
| ob. 1.1. Approvazione PUMS (Piano Urbano della Mobilità Sostenibile) | | 02/01/2019 | 30/04/2019 | GUERRINI SAMUELE | POAP MOBILITA' E TRAFFICO | |
| ob. 1.2 Progetto di rigenerazione urbana "Grosseto città diffusa" - predisposizione della documentazione di monitoraggio ed invio al Servizio Controlli interni | | 02/01/2018 | 30/09/2019 | GUERRINI SAMUELE | POAP MOBILITA' E TRAFFICO | |
| ob. 1.2 Progetto di rigenerazione urbana "Grosseto città diffusa" - predisposizione delle apposite schede di monitoraggio ed invio al RUP | | 02/01/2018 | 30/09/2019 | GUERRINI SAMUELE | POAP MOBILITA' E TRAFFICO | |

| INDICATORI | | |
|--|-------------|---------------|
| Descrizione | Tipo | Valore Atteso |
| ob. 1.1 determina di aggiudicazione del Piano Urbano della Mobilità Sostenibile | ECONOMICITA | 1,00 |
| ob. 1.1 Trasmissione elaborati del Piano Urbano della Mobilità Sostenibile all'Assessore di riferimento | EFFICIENZA | 1,00 |
| ob. 1.2 Progetto di rigenerazione urbana "Grosseto città diffusa" - trasmissione al Servizio Controlli interni della documentazione di monitoraggio entro 10gg. dalla chiusura del monitoraggio semestrale | EFFICIENZA | 1,00 |
| ob. 1.2 Progetto di rigenerazione urbana "Grosseto città diffusa" - trasmissione al RUP delle apposite schede di monitoraggio | EFFICIENZA | 2,00 |



Obiettivo
2018_02_05

Settore
SEGRETERIA GENERALE

Dirigente
RUGGIERO ANGELO

Grosseto città diffusa (Programma Rigenerazione urbana) - parte Settore Segreteria generale

Tipo di Obiettivo **Sviluppo**

Collegato a
programma: 2016_01_M Città più verde
obiettivo generale: 2018_02 Grosseto città diffusa

Finalità

L'obiettivo si articola come segue:

- ob. 1.1 Progetto di rigenerazione urbana "Grosseto città diffusa" - rispetto degli adempimenti relativi al monitoraggio secondo quanto stabilito nella Convenzione stipulata con la Presidenza del Consiglio dei Ministri
- ob. 1.2 Progetto di rigenerazione urbana "Grosseto città diffusa" - Monitoraggio semestrale egli interventi finanziati.

GANTT

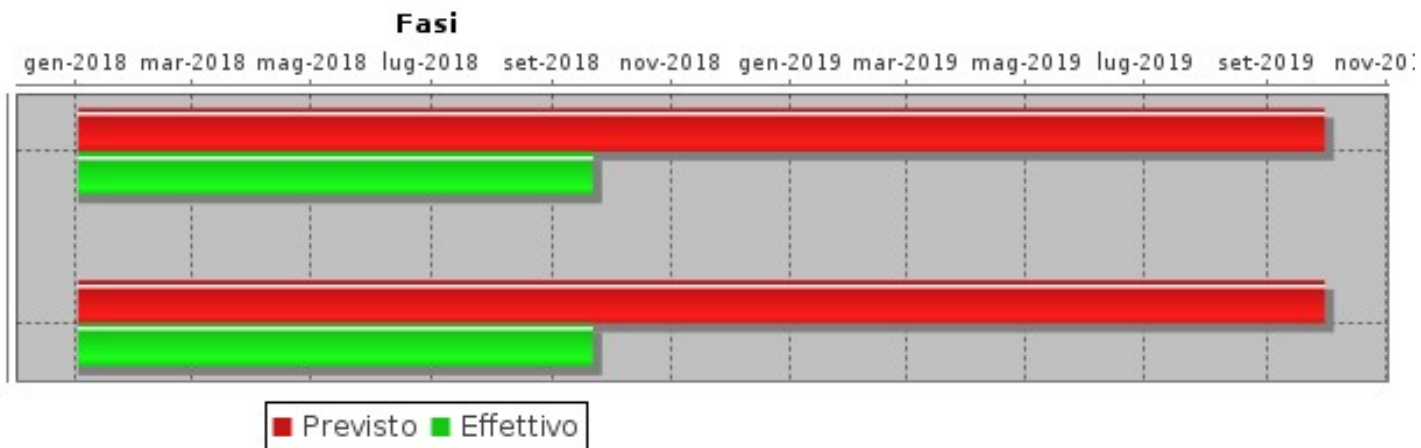

FASI

| Descrizione | Peso | Inizio Previsto | Fine Prevista | Responsabile | Centro di Responsabilità | Note |
|---|------|-----------------|---------------|--------------|--------------------------|------|
| ob. 1.1. Progetto di rigenerazione urbana "Grosseto città diffusa" - Raccolta e caricamento della documentazione di monitoraggio semestrale sullo stato di avanzamento degli interventi | | 02/01/2018 | 30/09/2019 | FAVALI LUCA | CONTROLLI INTERNI | |

Obiettivo
2018_02_05Settore
SEGRETERIA GENERALEDirigente
RUGGIERO ANGELO**Grosseto città diffusa (Programma Rigenerazione urbana) - parte Settore Segreteria generale**

| FASI | | | | | | |
|---|------|-----------------|---------------|--------------------|--------------------------|------|
| Descrizione | Peso | Inizio Previsto | Fine Prevista | Responsabile | Centro di Responsabilità | Note |
| ob. 1.2 Progetto di rigenerazione urbana "Grosseto città diffusa" - Monitoraggio semestrale degli interventi finanziati | | 02/01/2018 | 30/09/2019 | REPOLA LOREDANA | SOCIALE E SPORT | |

| INDICATORI | | |
|---|------------|---------------|
| Descrizione | Tipo | Valore Atteso |
| ob. 1.1. Progetto di rigenerazione urbana "Grosseto città diffusa" - Invio al RUP della comunicazione di avvenuto caricamento della documentazione di monitoraggio semestrale sullo stato di avanzamento degli interventi | EFFICIENZA | 1,00 |
| ob. 1.2 Progetto di rigenerazione urbana "Grosseto città diffusa" - Trasmissione al Servizio Controlli interni della documentazione di monitoraggio. | EFFICIENZA | 1,00 |
| ob. 1.2 Progetto di rigenerazione urbana "Grosseto città diffusa" - Trasmissione al RUP delle apposite schede di monitoraggio. | EFFICIENZA | 2,00 |



obiettivo generale
Città nuova e paesaggio agrario



Obiettivo
2018_03_01

Settore
GESTIONE DEL TERRITORIO

Dirigente
DE BIANCHI MARCO

Città nuova e paesaggio agrario - parte Settore Gestione del territorio

Tipo di Obiettivo **Sviluppo**

Collegato a

programma: 2016_01_M Città più verde

obiettivo generale: 2018_03 Città nuova e paesaggio

Finalità

L'obiettivo si articola come segue:

Ob. 1.1 - Revisione degli strumenti di governo del territorio - Piano Strutturale e Piano Operativo.

Ob. 1.2 - Varianti al Regolamento urbanistico per la modifica dell'art. 131 "Serre fisse e serre con copertura stagionale o pluriennale" e al piano delle funzioni relativamente alla disciplina sulla realizzazione di autolavaggi - L'obiettivo si rende necessario per consentire la realizzazione di serre idroponiche nel territorio comunale, tenendo conto anche dalle novità introdotte dal Regolamento Regionale 63/R; si rende altresì necessario introdurre alcune limitazioni all'insediamento di attività private di autolavaggio in contesti urbani prevalentemente residenziali.

Ob. 1.3 - Deroga al Regolamento Urbanistico per i parcheggi in loc. La Canova - L'obiettivo vuole dare un contributo alla risoluzione della problematica dei parcheggi in pineta.

Ob. 1.4 - Regolamento RIEC - L'aggiornamento dell'art. 8 bis del RIEC si rende necessario per recepire, nel citato dispositivo normativo, le novità introdotte dalla L.R.T. n. 50/2017, i contenuti del protocollo d'intesa sottoscritto in data 15.09.2017 tra Soprintendenza di Siena e l'Amministrazione Comunale, nonché altre modifiche proposte dall'Amministrazione anche in recepimento di alcune istanze pervenute.



Obiettivo
2018_03_01

Settore
GESTIONE DEL TERRITORIO

Dirigente
DE BIANCHI MARCO

Città nuova e paesaggio agrario - parte Settore Gestione del territorio

GANTT

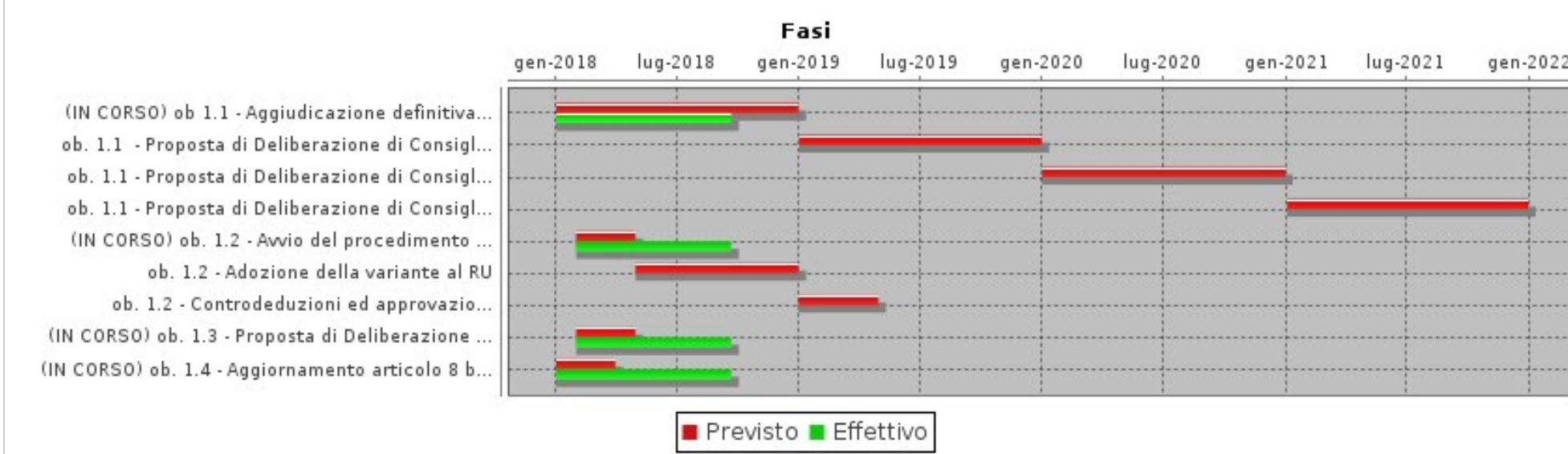

FASI

| Descrizione | Peso | Inizio Previsto | Fine Prevista | Responsabile | Centro di Responsabilità | Note |
|---|------|-----------------|---------------|------------------|----------------------------|------|
| ob. 1.1 - Aggiudicazione definitiva - Revisione degli strumenti di governo del territorio - Piano Strutturale e Piano Operativo | | 02/01/2018 | 31/12/2018 | FRATI ELISABETTA | PIANIFICAZIONE URBANISTICA | |
| ob. 1.1 - Proposta di Deliberazione di Consiglio Comunale per l'avvio del procedimento di adeguamento PS e redazione PO | | 02/01/2019 | 31/12/2019 | FRATI ELISABETTA | PIANIFICAZIONE URBANISTICA | |
| ob. 1.1 - Proposta di Deliberazione di Consiglio Comunale per l'adozione del procedimento di adeguamento PS e redazione PO | | 02/01/2020 | 31/12/2020 | FRATI ELISABETTA | PIANIFICAZIONE URBANISTICA | |
| ob. 1.1 - Proposta di Deliberazione di Consiglio Comunale per l'approvazione del procedimento di adeguamento PS e redazione PO | | 04/01/2021 | 31/12/2021 | FRATI ELISABETTA | PIANIFICAZIONE URBANISTICA | |
| ob. 1.2 - Avvio del procedimento di variante al RU | | 01/02/2018 | 30/04/2018 | FRATI ELISABETTA | PIANIFICAZIONE URBANISTICA | |



Obiettivo
2018_03_01

Settore
GESTIONE DEL TERRITORIO

Dirigente
DE BIANCHI MARCO

Città nuova e paesaggio agrario - parte Settore Gestione del territorio

| FASI | | | | | | |
|--|------|-----------------|---------------|-----------------------|-----------------------------|------|
| Descrizione | Peso | Inizio Previsto | Fine Prevista | Responsabile | Centro di Responsabilità | Note |
| ob. 1.2 - Adozione della variante al RU | | 01/05/2018 | 31/12/2018 | FRATI ELISABETTA | PIANIFICAZIONE URBANISTICA | |
| ob. 1.2 - Controdeduzioni ed approvazione variante al RU | | 01/01/2019 | 30/04/2019 | FRATI ELISABETTA | PIANIFICAZIONE URBANISTICA | |
| ob. 1.3 - Proposta di Deliberazione di Consiglio Comunale per procedura di deroga al RU per contribuire alla risoluzione delle problematiche relative ai parcheggi in pineta | | 01/02/2018 | 30/04/2018 | FRATI ELISABETTA | PIANIFICAZIONE URBANISTICA | |
| ob. 1.4 - Aggiornamento articolo 8 bis Regolamento RIEC | | 02/01/2018 | 31/03/2018 | FORNASIERO GIAN PAOLO | VINCOLI E TERRITORIO APERTO | |

| INDICATORI | | |
|---|-------------|---------------|
| Descrizione | Tipo | Valore Atteso |
| ob. 1.1 - Determinazione Dirigenziale di aggiudicazione del Piano Strutturale e Piano Operativo | ECONOMICITA | 1,00 |
| ob. 1.2 - Inserimento della proposta Deliberazione di Giunta comunale nel gestionale previo assenso dell'Assessore competente per variante al RU - avvio procedimento | EFFICIENZA | 1,00 |
| ob. 1.2 - Inserimento della proposta Deliberazione di Consiglio Comunale nel gestionale previo assenso dell'Assessore competente variante al RU - adozione | EFFICIENZA | 1,00 |
| ob. 1.3 - Inserimento della proposta Deliberazione di Consiglio Comunale nel gestionale previo assenso dell'Assessore competente parcheggi loc. Canova | EFFICIENZA | 1,00 |
| ob. 1.4 - Inserimento della proposta Deliberazione di Consiglio Comunale nel gestionale previo assenso dell'Assessore competente per Regolamento RIEC | EFFICIENZA | 1,00 |



Obiettivo
2018_03_02

Settore
POLIZIA MUNICIPALE, SICUREZZA E AMBIENTE

Dirigente
CARULLO FELICE

Città nuova e paesaggio agrario - parte Settore Polizia municipale, sicurezza e ambiente

Tipo di Obiettivo **Sviluppo**

Collegato a
programma: 2016_01_M Città più verde
obiettivo generale: 2018_03 Città nuova e paesaggio

Finalità

L'obiettivo si articola come segue:
Ob. 1.1 Aggiornamento complessivo del Piano Comunale di Protezione Civile.

GANTT

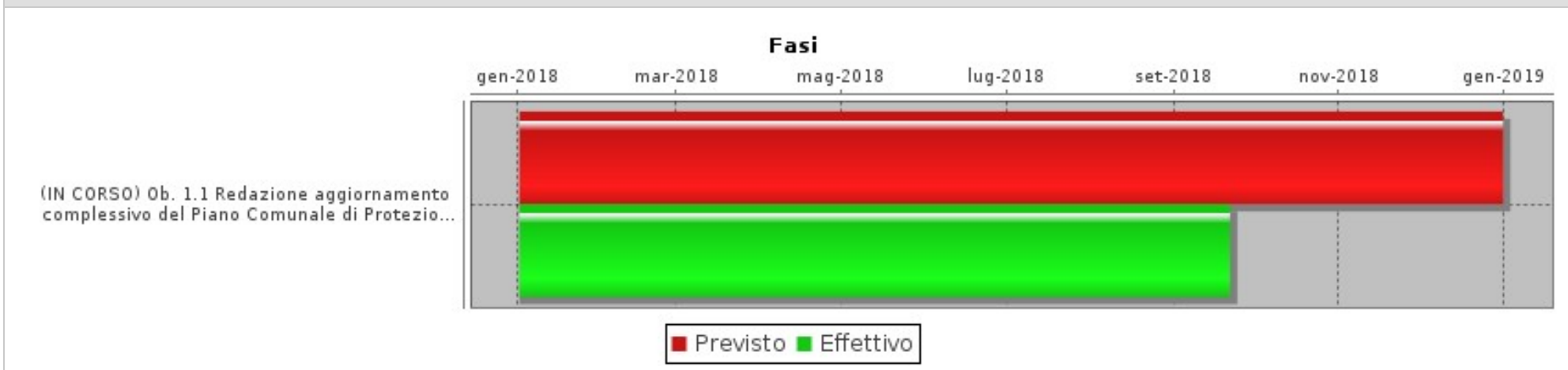

FASI

| Descrizione | Peso | Inizio Previsto | Fine Prevista | Responsabile | Centro di Responsabilità | Note |
|---|------|-----------------|---------------|---------------|--------------------------|------|
| Ob. 1.1 Redazione aggiornamento complessivo del Piano Comunale di Protezione Civile | | 02/01/2018 | 31/12/2018 | MACHETTI ENZO | PM, SICUREZZA E AMBIENTE | |



Obiettivo
2018_03_02

Settore
POLIZIA MUNICIPALE, SICUREZZA E AMBIENTE

Dirigente
CARULLO FELICE

Città nuova e paesaggio agrario - parte Settore Polizia municipale, sicurezza e ambiente

| INDICATORI | | |
|---|------------|---------------|
| Descrizione | Tipo | Valore Atteso |
| ob. 1.1 Inoltro della proposta di delibera di Giunta Comunale di adozione del Piano di Protezione Civile Comunale aggiornato previo assenso dell'Assessore di riferimento | EFFICIENZA | 1,00 |



obiettivo generale
Manutenzione e riqualificazione del territorio



Obiettivo
2018_04_01

Settore
SETTORE LAVORI PUBBLICI

Dirigente
VECCHIESCHI LUCA

Manutenzione e riqualificazione del territorio - parte Settore Lavori pubblici

Tipo di Obiettivo **Sviluppo**

Collegato a
programma: 2016_01_M Città più verde
obiettivo generale: 2018_04 Manutenzione territorio

Finalità

L'obiettivo specifico si compone dei seguenti sotto-obiettivi:

- ob. 1.1 Sistemazione p.zza della Stazione 3° stralcio - Realizzazione degli interventi di riqualificazione a nodo di interscambio modale di Piazza Marconi.
- ob. 1.2 Ristrutturazione edificio Casa dello studente per realizzazione residenza multigenerazionale.
- ob. 1.3 Realizzazione ed attivazione casetta dell'acqua nel quartiere Pace.
- ob. 1.4 Sistemazione strada Le Gerlette.
- ob. 1.5 Realizzazione fognatura chiara via Leopardi.
- ob. 1.6 Sistemazione di alcuni tratti di strade a Principina.
- ob. 1.7 Messa in sicurezza via Ferrucci.
- ob. 1.8 Rifacimento tratto di strada via Matteotti - via Corridoni.
- ob. 1.9 Realizzazione asfaltatura di via del Delfino a Principina a mare.



Obiettivo
2018_04_01

Settore
SETTORE LAVORI PUBBLICI

Dirigente
VECCHIESCHI LUCA

Manutenzione e riqualificazione del territorio - parte Settore Lavori pubblici

GANTT

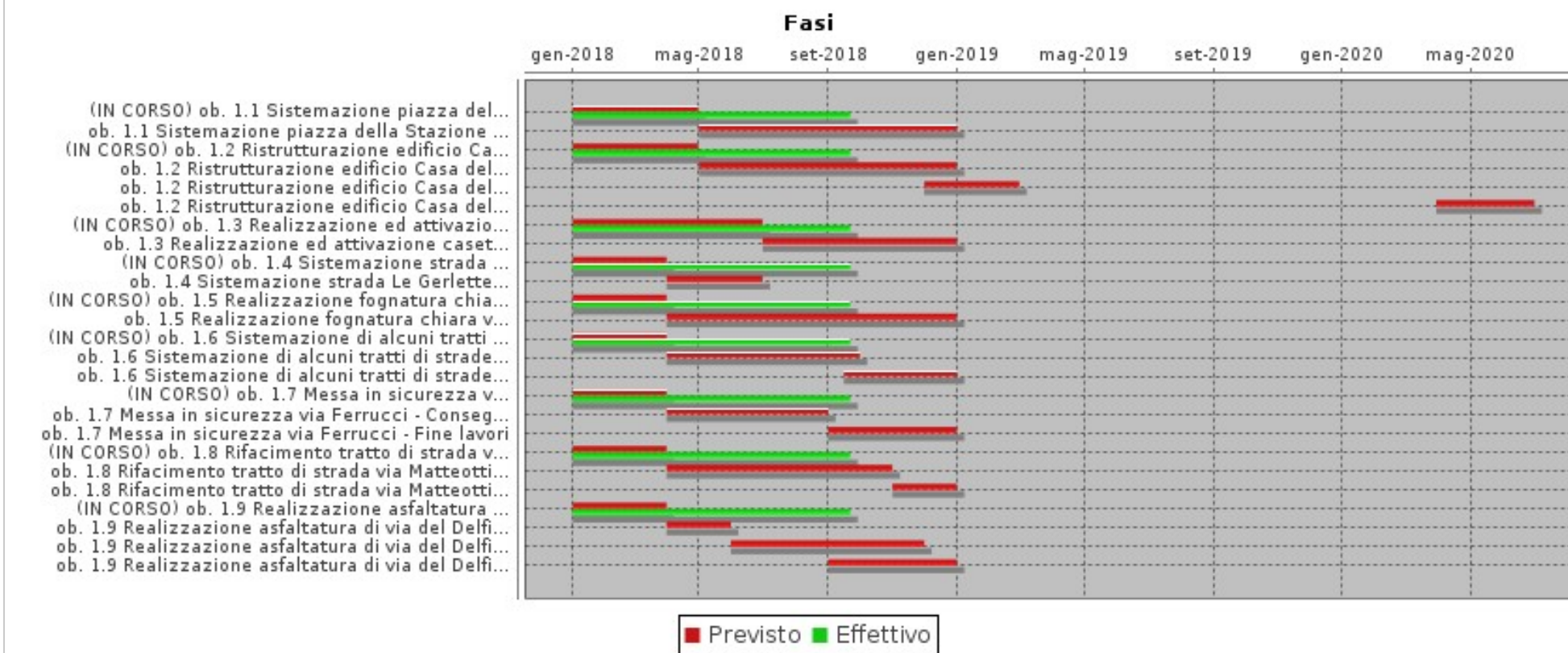

FASI

| Descrizione | Peso | Inizio Previsto | Fine Prevista | Responsabile | Centro di Responsabilità | Note |
|--|------|-----------------|---------------|----------------|-------------------------------------|------|
| ob. 1.1 Sistemazione piazza della Stazione 3° stralcio - Realizzazione interventi di riqualificazione a nodo d'interscambio modale di piazza Marconi - Conclusione lavori 3° stralcio p.zza della Stazione | | 02/01/2018 | 30/04/2018 | POLLAZZI MAURO | INFRASTRUTT. OOPP URBANIZZAZIONE | |

Obiettivo
2018_04_01Settore
SETTORE LAVORI PUBBLICIDirigente
VECCHIESCHI LUCA**Manutenzione e riqualificazione del territorio - parte Settore Lavori pubblici**

| FASI | | | | | | |
|---|------|-----------------|---------------|---------------------|------------------------------------|------|
| Descrizione | Peso | Inizio Previsto | Fine Prevista | Responsabile | Centro di Responsabilità | Note |
| ob. 1.1 Sistemazione piazza della Stazione 3° stralcio - Realizzazione interventi di riqualificazione a nodo d'interscambio modale di piazza Marconi - Collaudo lavori 3° stralcio p.zza della Stazione | | 02/05/2018 | 31/12/2018 | POLLAZZI MAURO | INFRASTRUTT.OOPP URBANIZZAZIONE | |
| ob. 1.2 Ristrutturazione edificio Casa dello Studente per realizzazione residenza multigenerazionale - Approvazione progetto esecutivo | | 02/01/2018 | 30/04/2018 | CAMARRI ANNALISA | EDIL.IST.SCOLASTICA BENI VINCO | |
| ob. 1.2 Ristrutturazione edificio Casa dello Studente per realizzazione residenza multigenerazionale - Aggiudicazione | | 02/05/2018 | 31/12/2018 | POLI LAURA | APPALTI LAVORI PUBBLICI | |
| ob. 1.2 Ristrutturazione edificio Casa dello Studente per realizzazione residenza multigenerazionale - Avvio lavori | | 01/12/2018 | 28/02/2019 | CAMARRI ANNALISA | EDIL.IST.SCOLASTICA BENI VINCO | |
| ob. 1.2 Ristrutturazione edificio Casa dello Studente per realizzazione residenza multigenerazionale - Conclusione lavori | | 30/03/2020 | 30/06/2020 | CAMARRI ANNALISA | EDIL.IST.SCOLASTICA BENI VINCO | |
| ob. 1.3 Realizzazione ed attivazione casetta dell'acqua nel quartiere Pace - Consegna lavori | | 02/01/2018 | 30/06/2018 | MAGNANI MARCO | MANUTENZIONI | |
| ob. 1.3 Realizzazione ed attivazione casetta dell'acqua nel quartiere Pace - Conclusione lavori | | 01/07/2018 | 31/12/2018 | MAGNANI MARCO | MANUTENZIONI | |
| ob. 1.4 Sistemazione strada Le Gerlette - Consegna lavori | | 02/01/2018 | 31/03/2018 | MAGNANI MARCO | MANUTENZIONI | |
| ob. 1.4 Sistemazione strada Le Gerlette - Ultimazione lavori | | 01/04/2018 | 30/06/2018 | MAGNANI MARCO | MANUTENZIONI | |
| ob. 1.5 Realizzazione fognatura chiara via Leopardi - Consegna lavori | | 02/01/2018 | 31/03/2018 | MAGNANI MARCO | MANUTENZIONI | |
| ob. 1.5 Realizzazione fognatura chiara via Leopardi - Ultimazione lavori | | 01/04/2018 | 31/12/2018 | MAGNANI MARCO | MANUTENZIONI | |
| ob. 1.6 Sistemazione di alcuni tratti di strade a Principina - Procedura di gara su piattaforma Start | | 02/01/2018 | 31/03/2018 | MAGNANI MARCO | MANUTENZIONI | |
| ob. 1.6 Sistemazione di alcuni tratti di strade a Principina - Consegna lavori | | 01/04/2018 | 30/09/2018 | MAGNANI MARCO | MANUTENZIONI | |
| ob. 1.6 Sistemazione di alcuni tratti di strade a Principina - Fine lavori | | 16/09/2018 | 31/12/2018 | MAGNANI MARCO | MANUTENZIONI | |
| ob. 1.7 Messa in sicurezza via Ferrucci - Procedura di gara su piattaforma Start | | 02/01/2018 | 31/03/2018 | MAGNANI MARCO | MANUTENZIONI | |
| ob. 1.7 Messa in sicurezza via Ferrucci - Consegna lavori | | 01/04/2018 | 31/08/2018 | MAGNANI MARCO | MANUTENZIONI | |
| ob. 1.7 Messa in sicurezza via Ferrucci - Fine lavori | | 01/09/2018 | 31/12/2018 | MAGNANI MARCO | MANUTENZIONI | |

Obiettivo
2018_04_01Settore
SETTORE LAVORI PUBBLICIDirigente
VECCHIESCHI LUCA**Manutenzione e riqualificazione del territorio - parte Settore Lavori pubblici**

| FASI | | | | | | |
|---|------|-----------------|---------------|----------------|------------------------------------|------|
| Descrizione | Peso | Inizio Previsto | Fine Prevista | Responsabile | Centro di Responsabilità | Note |
| ob. 1.8 Rifacimento tratto di strada via Matteotti - via Corridoni - Procedura di gara su piattaforma Start | | 02/01/2018 | 31/03/2018 | MAGNANI MARCO | MANUTENZIONI | |
| ob. 1.8 Rifacimento tratto di strada via Matteotti - via Corridoni - Consegna lavori | | 01/04/2018 | 31/10/2018 | MAGNANI MARCO | MANUTENZIONI | |
| ob. 1.8 Rifacimento tratto di strada via Matteotti - via Corridoni - Fine lavori | | 01/11/2018 | 31/12/2018 | MAGNANI MARCO | MANUTENZIONI | |
| ob. 1.9 Realizzazione asfaltatura di via del Delfino a Principina a Mare - Aggiudicazione definitiva | | 02/01/2018 | 31/03/2018 | POLI LAURA | APPALTI LAVORI PUBBLICI | |
| ob. 1.9 Realizzazione asfaltatura di via del Delfino a Principina a Mare - Consegna lavori | | 01/04/2018 | 31/05/2018 | POLLAZZI MAURO | INFRASTRUTT.OOPP URBANIZZAZIONE | |
| ob. 1.9 Realizzazione asfaltatura di via del Delfino a Principina a Mare - Effettuazione lavori | | 01/06/2018 | 30/11/2018 | POLLAZZI MAURO | INFRASTRUTT.OOPP URBANIZZAZIONE | |
| ob. 1.9 Realizzazione asfaltatura di via del Delfino a Principina a Mare - Collaudo | | 01/09/2018 | 31/12/2018 | POLLAZZI MAURO | INFRASTRUTT.OOPP URBANIZZAZIONE | |

| INDICATORI | | |
|---|-------------|---------------|
| Descrizione | Tipo | Valore Atteso |
| ob. 1.1 Sistemazione piazza della Stazione 3° stralcio - Realizzazione interventi di riqualificazione a nodo d'interscambio modale di piazza Marconi - Certificato ultimazione lavori | EFFICIENZA | 1,00 |
| ob. 1.1 Sistemazione piazza della Stazione 3° stralcio - Realizzazione interventi di riqualificazione a nodo d'interscambio modale di piazza Marconi - Certificato di collaudo | EFFICACIA | 1,00 |
| ob. 1.2 Ristrutturazione edificio Casa dello Studente per realizzazione residenza multigenerazionale - Inserimento della proposta Deliberazione di Giunta Comunale nel gestionale previo assenso dell'Assessore competente | EFFICIENZA | 1,00 |
| ob. 1.2 Ristrutturazione edificio Casa dello Studente per realizzazione residenza multigenerazionale - Invio al RUP dello schema di Determinazione Dirigenziale di aggiudicazione definitiva con approvazione dei verbali di gara | ECONOMICITA | 1,00 |
| ob. 1.3 Realizzazione ed attivazione casetta dell'acqua nel quartiere Pace - Verbale di consegna lavori | EFFICIENZA | 1,00 |
| ob. 1.3 Realizzazione ed attivazione casetta dell'acqua nel quartiere Pace - Verbale di ultimazione lavori | EFFICIENZA | 1,00 |
| ob. 1.4 Sistemazione strada Le Gerlette - Verbale di consegna lavori | EFFICIENZA | 1,00 |
| ob. 1.4 Sistemazione strada Le Gerlette - Verbale di ultimazione dei lavori | EFFICIENZA | 1,00 |

Obiettivo
2018_04_01Settore
SETTORE LAVORI PUBBLICIDirigente
VECCHIESCHI LUCA**Manutenzione e riqualificazione del territorio - parte Settore Lavori pubblici**

| INDICATORI | | |
|--|-------------|---------------|
| Descrizione | Tipo | Valore Atteso |
| ob. 1.5 Realizzazione fognatura chiara via Leopardi - Verbale di consegna lavori | EFFICIENZA | 1,00 |
| ob. 1.5 Realizzazione fognatura chiara via Leopardi - Verbale di ultimazione lavori | EFFICIENZA | 1,00 |
| ob. 1.6 Sistemazione di alcuni tratti di strade a Principina - Determinazione Dirigenziale aggiudicazione lavori | ECONOMICITA | 1,00 |
| ob. 1.6 Sistemazione di alcuni tratti di strade a Principina - Verbale di consegna lavori | EFFICIENZA | 1,00 |
| ob. 1.6 Sistemazione di alcuni tratti di strade a Principina - Verbale di ultimazione lavori | EFFICIENZA | 1,00 |
| ob. 1.7 Messa in sicurezza via Ferrucci - Determinazione Dirigenziale aggiudicazione lavori | EFFICIENZA | 1,00 |
| ob. 1.7 Messa in sicurezza via Ferrucci - Verbale di consegna lavori | EFFICIENZA | 1,00 |
| ob. 1.7 Messa in sicurezza via Ferrucci - Verbale di ultimazione lavori | EFFICIENZA | 1,00 |
| ob. 1.8 Rifacimento tratto di strada via Matteotti - via Corridoni - Determinazione Dirigenziale aggiudicazione lavori | EFFICIENZA | 1,00 |
| ob. 1.8 Rifacimento tratto di strada via Matteotti - via Corridoni - Verbale di consegna lavori | EFFICIENZA | 1,00 |
| ob. 1.8 Rifacimento tratto di strada via Matteotti - via Corridoni - Verbale di ultimazione lavori | EFFICIENZA | 1,00 |
| ob. 1.9 Realizzazione asfaltatura di via del Delfino a Principina a Mare - Trasmissione al RUP della proposta di Determinazione Dirigenziale di aggiudicazione definitiva con approvazione dei verbali di gara | ECONOMICITA | 1,00 |
| ob. 1.9 Realizzazione asfaltatura di via del Delfino a Principina a Mare - Verbale di consegna lavori | EFFICIENZA | 1,00 |
| ob. 1.9 Realizzazione asfaltatura di via del Delfino a Principina a Mare - Verbale di ultimazione lavori | EFFICIENZA | 1,00 |
| ob. 1.9 Realizzazione asfaltatura di via del Delfino a Principina a Mare - Certificato di collaudo | EFFICACIA | 1,00 |



obiettivo generale
Pianificazione del territorio a livello ambientale



Obiettivo
2018_05_01

Settore
GESTIONE DEL TERRITORIO

Dirigente
DE BIANCHI MARCO

Pianificazione del territorio a livello ambientale - parte Settore Gestione del territorio

Tipo di Obiettivo **Sviluppo**

Collegato a
programma: 2016_01_M Città più verde
obiettivo generale: 2018_05 Pianificazione ambientale

Finalità

L'obiettivo si articola come segue:
ob. 1.1 Programma Comunale degli impianti di telefonia mobile SRB 2018-2020 - L'obiettivo mira alla tutela dall'inquinamento elettromagnetico e dell'ambiente da conseguirsi attraverso un'attenta localizzazione degli impianti di telefonia mobile srb.
ob. 1.2 Cartografia aree concessioni termali esistenti e relative aree di salvaguardia - L'obiettivo mira ad una ricognizione delle concessioni termali

GANTT

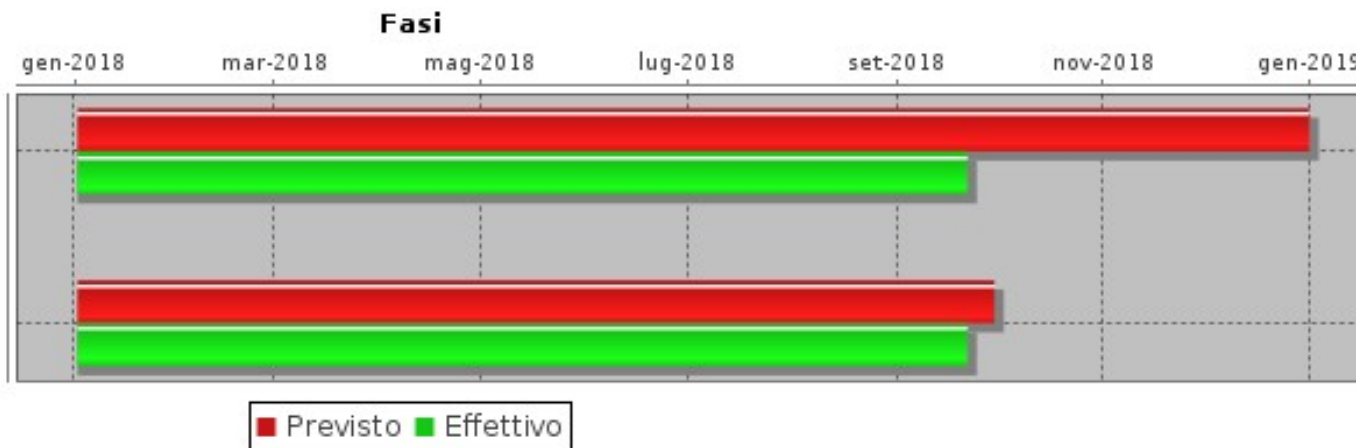

FASI

| Descrizione | Peso | Inizio Previsto | Fine Prevista | Responsabile | Centro di Responsabilità | Note |
|---|------|-----------------|---------------|-------------------------|--------------------------|------|
| ob. 1.1 Redazione del Programma Comunale degli impianti di telefonia mobile SRB 2018-2020 | | 02/01/2018 | 31/12/2018 | RENZETTI MARIA BEATRICE | POAP QUALITA' AMBIENTALE | |

Obiettivo
2018_05_01Settore
GESTIONE DEL TERRITORIODirigente
DE BIANCHI MARCO**Pianificazione del territorio a livello ambientale - parte Settore Gestione del territorio**

| FASI | | | | | | |
|--|------|-----------------|---------------|----------------------------|--------------------------|------|
| Descrizione | Peso | Inizio Previsto | Fine Prevista | Responsabile | Centro di Responsabilità | Note |
| ob. 1.2 Redazione cartografia aree concessioni termali esistenti e relative aree di salvaguardia | | 02/01/2018 | 29/09/2018 | RENZETTI MARIA BEATRICE | GESTIONE DEL TERRITORIO | |

| INDICATORI | | |
|--|------------|---------------|
| Descrizione | Tipo | Valore Atteso |
| ob. 1.1 Inserimento della proposta di delibera di Consiglio Comunale nel gestionale previo assenso dell'Assessore competente | EFFICIENZA | 1,00 |
| ob. 1.2 Inserimento della proposta di delibera di Giunta Comunale nel gestionale previo assenso dell'Assessore competente | EFFICIENZA | 1,00 |



Obiettivo
2018_05_02

Settore
POLIZIA MUNICIPALE, SICUREZZA E AMBIENTE

Dirigente
CARULLO FELICE

Pianificazione del territorio a livello ambientale - parte Settore Polizia municipale, sicurezza e ambiente

Tipo di Obiettivo **Sviluppo**

Collegato a
programma: 2016_01_M Città più verde
obiettivo generale: 2018_05 Pianificazione ambientale

Finalità

L'obiettivo si articola come segue:
Ob. 1.1 Formazione tecnici competenti in acustica ambientale e acquisto attrezzatura tecnica (fonometro) per PdRA.

GANTT

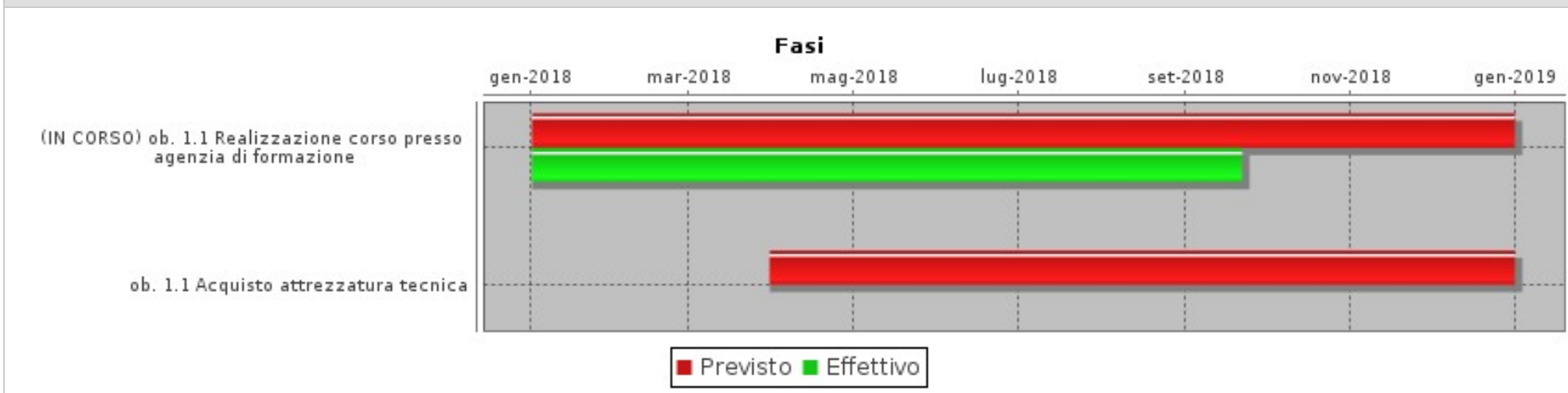

FASI

| Descrizione | Peso | Inizio Previsto | Fine Prevista | Responsabile | Centro di Responsabilità | Note |
|--|------|-----------------|---------------|-------------------|--------------------------|------|
| ob. 1.1 Realizzazione corso presso agenzia di formazione | | 02/01/2018 | 31/12/2018 | CHIONSINI ROSSANA | AMBIENTE | |
| ob. 1.1 Acquisto attrezzatura tecnica | | 31/03/2018 | 31/12/2018 | CHIONSINI ROSSANA | AMBIENTE | |



Obiettivo
2018_05_02

Settore
POLIZIA MUNICIPALE, SICUREZZA E AMBIENTE

Dirigente
CARULLO FELICE

Pianificazione del territorio a livello ambientale - parte Settore Polizia municipale, sicurezza e ambiente

| INDICATORI | | |
|---|------------|---------------|
| Descrizione | Tipo | Valore Atteso |
| ob. 1.1 Conseguimento titolo di specializzazione | EFFICIENZA | 1,00 |
| ob. 1.1 Determina Dirigenziale per acquisto fonometro | EFFICIENZA | 1,00 |



obiettivo generale
Sito di interesse regionale (SIR) Strillaia



Obiettivo
2018_06_1

Settore
POLIZIA MUNICIPALE, SICUREZZA E AMBIENTE

Dirigente
CARULLO FELICE

Sito di interesse regionale (SIR) Strillaie - parte Settore Polizia municipale, sicurezza e ambiente

Tipo di Obiettivo **Sviluppo**

Collegato a
programma: 2016_01_M Città più verde
obiettivo generale: 2018_06 Strillaie

Finalità

L'obiettivo si compone del seguenti sotto-obiettivo:
ob. 1.1 Servizio di trasporto e smaltimento reflui a siti esterni. Gara per l'affidamento del servizio di trasporto e smaltimento concentrato - percolato a siti autorizzati

GANTT

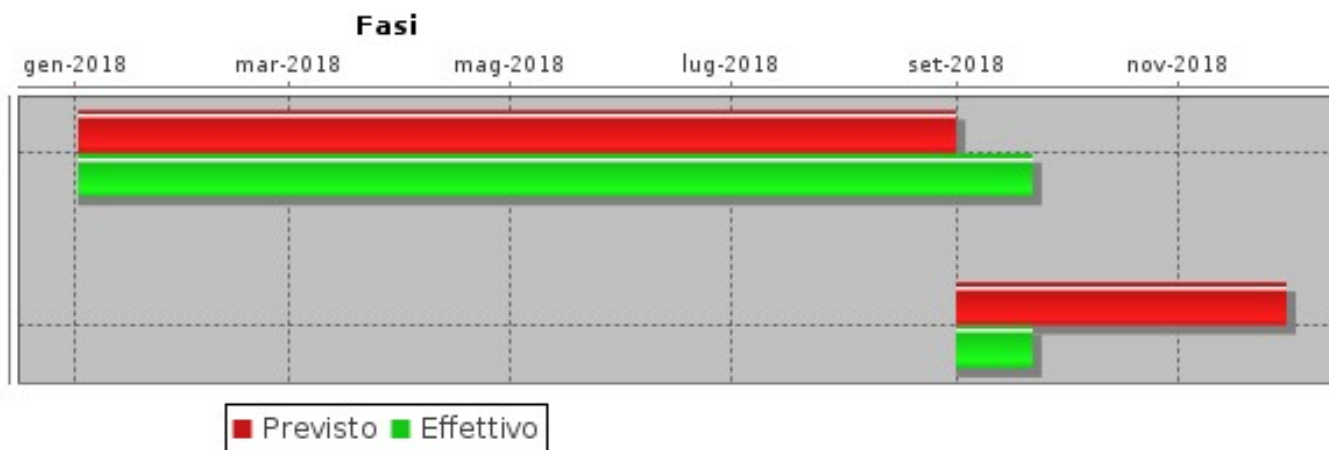

FASI

| Descrizione | Peso | Inizio Previsto | Fine Prevista | Responsabile | Centro di Responsabilità | Note |
|---|------|-----------------|---------------|-------------------|--------------------------|------|
| ob. 1.1 Pubblicazione e svolgimento gara per l'aggiudicazione del servizio di trasporto e smaltimento reflui a siti esterni tramite portale START | | 02/01/2018 | 31/08/2018 | CHIONSINI ROSSANA | AMBIENTE | |
| ob. 1.1 Aggiudicazione del servizio di trasporto e smaltimento reflui a siti esterni | | 01/09/2018 | 30/11/2018 | CHIONSINI ROSSANA | AMBIENTE | |



Obiettivo
2018_06_1

Settore
POLIZIA MUNICIPALE, SICUREZZA E AMBIENTE

Dirigente
CARULLO FELICE

Sito di interesse regionale (SIR) Strillaie - parte Settore Polizia municipale, sicurezza e ambiente

| INDICATORI | | |
|--|-------------|---------------|
| Descrizione | Tipo | Valore Atteso |
| ob. 1.1 Pubblicazione bando per l'affidamento del servizio di trasporto e smaltimento reflui a siti esterni su START | EFFICIENZA | 1,00 |
| ob. 1.1 Determinazione Dirigenziale di aggiudicazione del servizio di trasporto e smaltimento reflui a siti esterni | ECONOMICITA | 1,00 |



obiettivo generale
Sviluppo delle politiche ambientali legate alla gestione dei rifiuti, all'educazione ambientale e all'attività di controllo

Obiettivo
2018_07_01Settore
POLIZIA MUNICIPALE, SICUREZZA E AMBIENTEDirigente
CARULLO FELICE

Sviluppo delle politiche ambientali legate alla gestione dei rifiuti, all'educazione ambientale e all'attività di controllo sul territorio - parte Settore Polizia municipale, sicurezza e ambiente

Tipo di Obiettivo **Sviluppo**

Collegato a

programma: 2016_01_M Città più verde**obiettivo generale:** 2018_07 Politiche ambientali**Finalità**

L'obiettivo specifico si compone dei seguenti sotto-obiettivi:

- ob. 1.1 2° Stralcio del piano per la gestione dei rifiuti - modifiche al servizio di raccolta esistente con introduzione di postazioni di raccolta dotate di tecnologia per la misurazione del rifiuto conferito e di riconoscimento dell'utenza;
- ob. 1.2 Verifica e nuova determinazione delle utenze TARI site in "Zona non servita";
- ob. 1.3 Redazione del nuovo Piano Economico Finanziario (PEF) annualità 2018 con riduzione media tari del 5%;
- ob. 1.4 Attività di educazione ambientale con corsi / incontri formativi rivolti alle scuole;
- ob. 1.5 Attività di educazione ambientale rivolta ai cittadini residenti nelle aree di sperimentazione del nuovo sistema di raccolta rifiuti (Deliberazione di Giunta Comunale 454/2017);
- ob. 1.6 Verifica, rilievo e catalogazione cestini presenti nelle aree a verde pubblico attrezzato, nei parchi e nel centro storico del capoluogo;
- ob. 1.7 Adeguamento del Regolamento Comunale per la gestione dei rifiuti urbani e assimilati, della raccolta differenziata e di altri servizi di igiene ambientale, alla più recente disciplina in materia ambientale ed ai contenuti ed indirizzi dettati dal Piano di gestione dei rifiuti per quanto concerne lo smaltimento dei rifiuti urbani attraverso l'utilizzo di isole ecologiche informatizzate con misurazione di peso o volume del rifiuto conferito;
- ob. 1.8 Servizio di rimozione autovetture in occasione dello spazzamento delle strade.

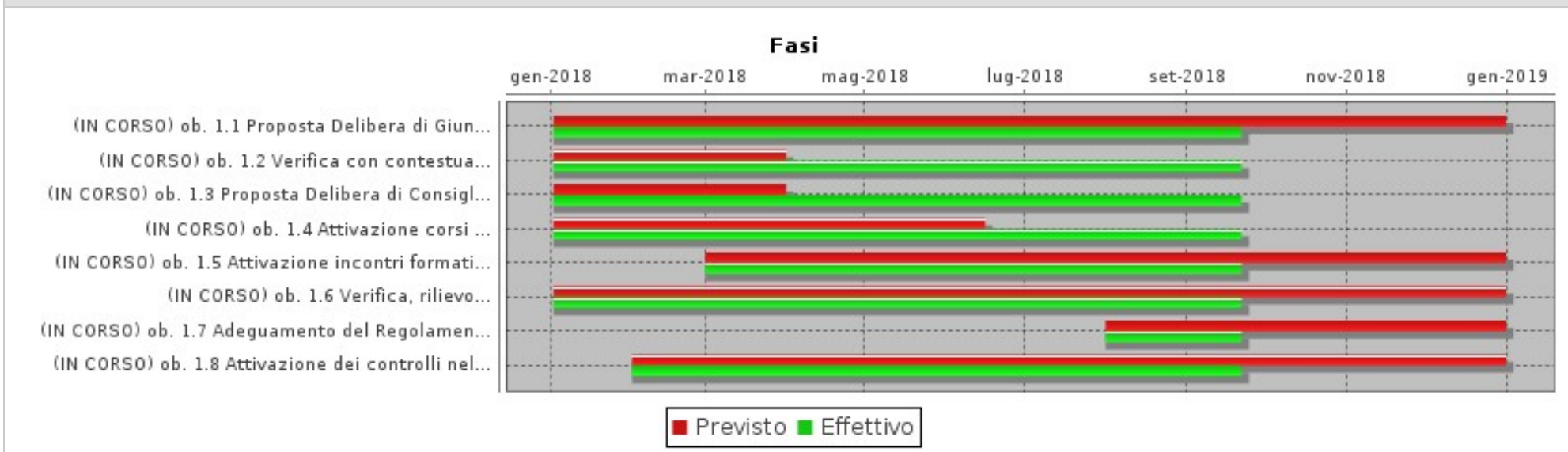
Obiettivo
2018_07_01Settore
POLIZIA MUNICIPALE, SICUREZZA E AMBIENTEDirigente
CARULLO FELICE**Sviluppo delle politiche ambientali legate alla gestione dei rifiuti, all'educazione ambientale e all'attività di controllo sul territorio - parte Settore Polizia municipale, sicurezza e ambiente****GANTT****FASI**

| Descrizione | Peso | Inizio Previsto | Fine Prevista | Responsabile | Centro di Responsabilità | Note |
|--|------|-----------------|---------------|----------------------|--------------------------|------|
| ob. 1.1 Proposta Delibera di Giunta Comunale 2° stralcio del piano per la gestione dei rifiuti - modifiche al servizio di raccolta | | 02/01/2018 | 31/12/2018 | BISDOMINI ALESSANDRO | POAP CICLO DEI RIFIUTI | |
| ob. 1.2 Verifica con contestuale identificazione e nuova determinazione delle utenze TARI site in "Zona non servita" | | 02/01/2018 | 31/03/2018 | BISDOMINI ALESSANDRO | POAP CICLO DEI RIFIUTI | |
| ob. 1.3 Proposta Delibera di Consiglio Comunale per approvazione PEF 2018 | | 02/01/2018 | 31/03/2018 | BISDOMINI ALESSANDRO | POAP CICLO DEI RIFIUTI | |
| ob. 1.4 Attivazione corsi di educazione ambientale rivolti alle scuole primarie e secondarie | | 02/01/2018 | 15/06/2018 | BISDOMINI ALESSANDRO | POAP CICLO DEI RIFIUTI | |
| ob. 1.5 Attivazione incontri formativi rivolti ai residenti nelle aree di sperimentazione | | 01/03/2018 | 31/12/2018 | BISDOMINI ALESSANDRO | POAP CICLO DEI RIFIUTI | |

Obiettivo
2018_07_01Settore
POLIZIA MUNICIPALE, SICUREZZA E AMBIENTEDirigente
CARULLO FELICE**Sviluppo delle politiche ambientali legate alla gestione dei rifiuti, all'educazione ambientale e all'attività di controllo sul territorio - parte Settore Polizia municipale, sicurezza e ambiente**

| FASI | | | | | | |
|--|------|-----------------|---------------|-------------------------|---------------------------------|------|
| Descrizione | Peso | Inizio Previsto | Fine Prevista | Responsabile | Centro di Responsabilità | Note |
| ob. 1.6 Verifica, rilievo e catalogazione cestini | | 02/01/2018 | 31/12/2018 | BISDOMINI ALESSANDRO | POAP CICLO DEI RIFIUTI | |
| ob. 1.7 Adeguamento del Regolamento Comunale per la gestione dei rifiuti urbani e assimilati, della raccolta differenziata e di altri servizi di igiene ambientale, alla più recente disciplina in materia | | 01/08/2018 | 31/12/2018 | BISDOMINI ALESSANDRO | POAP CICLO DEI RIFIUTI | |
| ob. 1.8 Attivazione dei controlli nelle strade dove è previsto lo spazzamento con rimozione | | 01/02/2018 | 31/12/2018 | FANFANI FRANCESCO | POLIZIA STRADALE E SICUREZZA | |

| INDICATORI | | |
|---|------------|---------------|
| Descrizione | Tipo | Valore Atteso |
| ob. 1.1 Inserimento della proposta di Delibera di Giunta Comunale relativa al 2° stralcio nel gestionale previo assenso dell'Assessore competente | EFFICIENZA | 1,00 |
| ob. 1.2 Trasmissione dell'elenco delle utenze TARI site in "Zona non servita" all'ufficio di riferimento (num. utenze) | EFFICIENZA | > 1.000 |
| ob. 1.3 Trasmissione della proposta Delibera di Consiglio Comunale all'Assessore di riferimento per nulla osta inserimento in procedura (% riduzione media) | EFFICIENZA | 5 % |
| ob. 1.4 Attivazione corsi (num. alunni) | EFFICIENZA | 1.500,00 |
| ob. 1.5 Attivazione incontri (num. partecipanti) | EFFICACIA | 3.000,00 |
| ob. 1.6 Trasmissione report della verifica al soggetto gestore in materia di rifiuti (num. cestini) | EFFICIENZA | 1.200,00 |
| ob. 1.7 Trasmissione proposta DCC di approvazione nuovo regolamento della gestione dei rifiuti urbani e assimilati (...) all'Assessore di riferimento per nulla osta inserimento in procedura | EFFICIENZA | 1,00 |
| ob. 1.8 Turni di controllo nelle strade dove è previsto lo spazzamento con rimozione | EFFICIENZA | 40,00 |



obiettivo generale
Valorizzazione del verde



Obiettivo
2018_08_01

Settore
SETTORE LAVORI PUBBLICI

Dirigente
VECCHIESCHI LUCA

Valorizzazione del verde - parte Settore Lavori pubblici

Tipo di Obiettivo **Sviluppo**

Collegato a
programma: 2016_01_M Città più verde
obiettivo generale: 2018_08 Valorizzazione del verde

Finalità

L'obiettivo si articola come segue:
ob. 1.1 - Completamento del verde pubblico per il PEEP Stiacciole.
ob. 1.2 - Illuminazione parco di via Giotto.
ob. 1.3 - Riqualificazione parco giochi via Abruzzi.
ob. 1.4 - Riqualificazione parco giochi via Collodi.
ob. 1.5 - Riqualificazione parco giochi via Argento.
ob. 1.6 - Riqualificazione parco giochi via Germania.

GANTT

Fasi

gen-2018 apr-2018 lug-2018 ott-2018 gen-2019 apr-2019 lug-2019 ott-2019 gen-2020

- ob. 1.1 - Consegna lavori per il completamento d...
- ob. 1.1 - Conclusione lavori per il completamen...
- ob. 1.1 - Collaudo lavori per il completamento d...
- (IN CORSO) ob. 1.2 - Conclusione lavori p...
- (IN CORSO) ob. 1.3 - Effettuazione lavori per ...
- (IN CORSO) ob. 1.4 - Effettuazione lavori per ...
- (IN CORSO) ob. 1.5 - Effettuazione lavori per ...
- (IN CORSO) ob. 1.6 - Effuettuazione lavori per ...

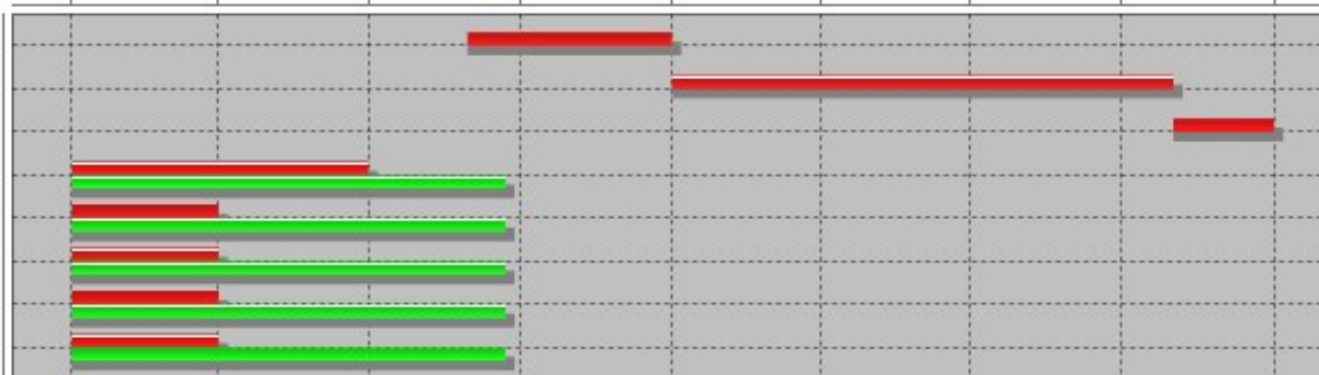

■ Previsto ■ Effettivo

Obiettivo
2018_08_01Settore
SETTORE LAVORI PUBBLICIDirigente
VECCHIESCHI LUCA**Valorizzazione del verde - parte Settore Lavori pubblici**

| FASI | | | | | | |
|---|------|-----------------|---------------|----------------|------------------------------------|------|
| Descrizione | Peso | Inizio Previsto | Fine Prevista | Responsabile | Centro di Responsabilità | Note |
| ob. 1.1 - Consegna lavori per il completamento del verde pubblico per il PEEP Stiacciole | | 30/08/2018 | 31/12/2018 | POLLAZZI MAURO | INFRASTRUTT.OOPP URBANIZZAZIONE | |
| ob. 1.1 - Conclusione lavori per il completamento del verde pubblico per il PEEP Stiacciole | | 01/01/2019 | 31/10/2019 | POLLAZZI MAURO | INFRASTRUTT.OOPP URBANIZZAZIONE | |
| ob. 1.1 - Collaudo lavori per il completamento del verde pubblico per il PEEP Stiacciole | | 01/11/2019 | 31/12/2019 | POLLAZZI MAURO | INFRASTRUTT.OOPP URBANIZZAZIONE | |
| ob. 1.2 - Conclusione lavori per l'illuminazione parco di via Giotto | | 02/01/2018 | 30/06/2018 | MAGNANI MARCO | MANUTENZIONI | |
| ob. 1.3 - Effettuazione lavori per la riqualificazione parco giochi via Abruzzi | | 02/01/2018 | 31/03/2018 | MAGNANI MARCO | MANUTENZIONI | |
| ob. 1.4 - Effettuazione lavori per la riqualificazione parco giochi via Collodi | | 02/01/2018 | 31/03/2018 | MAGNANI MARCO | MANUTENZIONI | |
| ob. 1.5 - Effettuazione lavori per la riqualificazione parco giochi via Argento | | 02/01/2018 | 31/03/2018 | MAGNANI MARCO | MANUTENZIONI | |
| ob. 1.6 - Effettuazione lavori per la riqualificazione parco giochi via Germania | | 02/01/2018 | 31/03/2018 | MAGNANI MARCO | MANUTENZIONI | |

| INDICATORI | | |
|--|------------|---------------|
| Descrizione | Tipo | Valore Atteso |
| ob. 1.1 - Verbale consegna lavori per il completamento del verde pubblico per il PEEP Stiacciole | EFFICIENZA | 1,00 |
| ob. 1.2 - Verbale di ultimazione lavori per l'illuminazione parco di via Giotto | EFFICIENZA | 1,00 |
| ob. 1.3 - Verbale di ultimazione lavori per la riqualificazione parco giochi via Abruzzi | EFFICIENZA | 1,00 |
| ob. 1.4 - Verbale di ultimazione lavori per la riqualificazione parco giochi via Collodi | EFFICIENZA | 1,00 |
| ob. 1.5 - Verbale di ultimazione lavori per la riqualificazione parco giochi via Argento | EFFICIENZA | 1,00 |
| ob. 1.6 - Verbale di ultimazione lavori per la riqualificazione parco giochi via Germania | EFFICIENZA | 1,00 |



obiettivo generale
Mobilità



Obiettivo
2018_09_01

Settore
POLIZIA MUNICIPALE, SICUREZZA E AMBIENTE

Dirigente
CARULLO FELICE

Mobilità - parte Settore Polizia municipale, sicurezza e ambiente

Tipo di Obiettivo **Programmatico** Collegato a
programma: 2016_02_M Una città più efficiente
obiettivo generale: 2018_09 Mobilità

Finalità

L'obiettivo si compone dei seguenti sotto-obiettivi;

ob. 1.1 Revisione ed aggiornamento del sistema di accesso di auto, moto e motorini all'interno delle mura;

ob. 1.2 Riorganizzazione dei sensi di marcia e della circolazione all'interno della ZTL (aree pedonali, sosta e schemi circolatori) - Per gli interventi 1.1 e 1.2, l'obiettivo è quello di riorganizzare l'area del centro storico (ZTL) attraverso una riduzione del traffico veicolare, indotta con l'ampliamento dell'area pedonale con una diversa conformazione degli schemi circolatori, una diversa regolamentazione degli accessi per limitare la presenza dei veicoli motorizzati all'interno della ZTL, la delocalizzazione della sosta delle ambulanze e dei mezzi di servizio in genere in una posizione che consenta anche un miglior servizio ed interventi più rapidi. Gli interventi dovranno essere graduali e complementari attraverso azioni coordinate.

ob. 1.3 TPL - Attività ispettiva sui servizi oggetto del Contratto di servizio - La Regione Toscana ha iniziato la gestione del contratto di servizio di TPL regionale, nel transitorio di definizione della gara per il lotto unico. Per le funzioni di gestione del contratto sarà indispensabile il contributo dei comuni capoluogo. Ai fini dell'effettuazione di controlli ispettivi sui servizi oggetto del contratto di servizio, diviene essenziale la collaborazione ed il coordinamento tra l'ufficio unico e gli uffici territoriali. In particolare, è previsto che gli uffici territoriali, composti dagli EE.LL., svolgano l'attività ispettiva sui servizi e svolgano la maggioranza dei controlli sul territorio di riferimento, in coordinamento con l'ufficio unico.

ob. 1.4 Viabilità - Eliminazione fattori di rischio via Senese - L'obiettivo ha lo scopo di eliminare i fattori di rischio dell'asse stradale di via Senese fra le intersezioni con la via Emilia e quella con la via Argentina attraverso la realizzazione di una rotatoria, la realizzazione di isole centrali sugli attraversamenti pedonali, il miglioramento dell'illuminazione in corrispondenza degli attraversamenti pedonali ed interventi di incremento di visibilità e della segnaletica sulla rotatoria di via Argentina.

ob. 1.5 Armonizzazione tra PAES e PUMS.

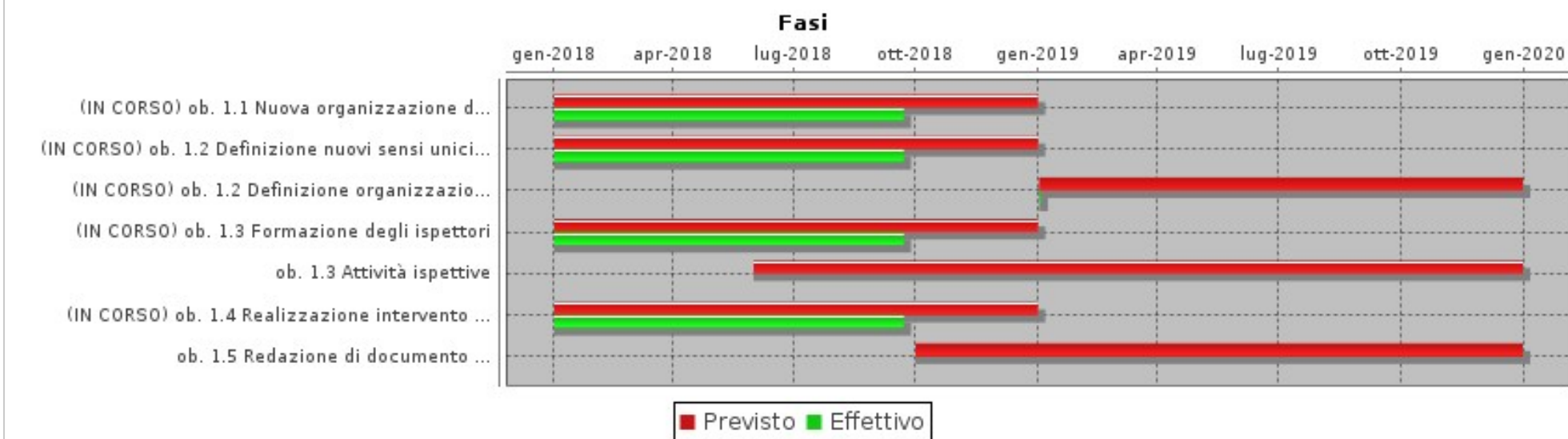
Obiettivo
2018_09_01Settore
POLIZIA MUNICIPALE, SICUREZZA E AMBIENTEDirigente
CARULLO FELICE**Mobilità - parte Settore Polizia municipale, sicurezza e ambiente****GANTT****FASI**

| Descrizione | Peso | Inizio Previsto | Fine Prevista | Responsabile | Centro di Responsabilità | Note |
|--|------|-----------------|---------------|------------------|---------------------------|------|
| ob. 1.1 Nuova organizzazione del sistema di accesso alla ZTL | | 02/01/2018 | 31/12/2018 | SOLDATI MASSIMO | COMANDO | |
| ob. 1.2 Definizione nuovi sensi unici e nuova organizzazione aree pedonali all'interno della ZTL | | 02/01/2018 | 31/12/2018 | GUERRINI SAMUELE | POAP MOBILITA' E TRAFFICO | |
| ob. 1.2 Definizione nuovi sensi unici e nuova organizzazione aree pedonali all'interno della ZTL | | 02/01/2018 | 31/12/2018 | MACHETTI ENZO | PROTEZIONE CIVILE | |
| ob. 1.2 Definizione organizzazione sosta ambulanze e auto di servizio all'interno della ZTL | | 02/01/2019 | 31/12/2019 | GUERRINI SAMUELE | POAP MOBILITA' E TRAFFICO | |
| ob. 1.2 Definizione organizzazione sosta ambulanze e auto di servizio all'interno della ZTL | | 02/01/2019 | 31/12/2019 | MACHETTI ENZO | PROTEZIONE CIVILE | |
| ob. 1.3 Formazione degli ispettori | | 02/01/2018 | 31/12/2018 | GUERRINI SAMUELE | POAP MOBILITA' E TRAFFICO | |

Obiettivo
2018_09_01Settore
POLIZIA MUNICIPALE, SICUREZZA E AMBIENTEDirigente
CARULLO FELICE**Mobilità - parte Settore Polizia municipale, sicurezza e ambiente**

| FASI | | | | | | |
|---|------|-----------------|---------------|------------------|---------------------------|------|
| Descrizione | Peso | Inizio Previsto | Fine Prevista | Responsabile | Centro di Responsabilità | Note |
| ob. 1.3 Attività ispettive | | 01/06/2018 | 31/12/2019 | GUERRINI SAMUELE | POAP MOBILITA' E TRAFFICO | |
| ob. 1.4 Realizzazione intervento di eliminazione dei fattori di rischio via Senese | | 02/01/2018 | 31/12/2018 | GUERRINI SAMUELE | POAP MOBILITA' E TRAFFICO | |
| ob. 1.5 Redazione di documento di armonizzazione tra PAES con linee di indirizzo per PUMS | | 01/10/2018 | 31/12/2019 | GUERRINI SAMUELE | POAP MOBILITA' E TRAFFICO | |

| INDICATORI | | |
|---|------------|---------------|
| Descrizione | Tipo | Valore Atteso |
| ob. 1.1 Trasmissione proposta di Delibera di Giunta Comunale per la definizione dei nuovi sensi unici all'Assessore competente | EFFICIENZA | 1,00 |
| ob. 1.2 Trasmissione proposta di Delibera di Giunta Comunale per la riorganizzazione dei sensi di marcia all'interno della ZTL all'Assessore competente | EFFICIENZA | 1,00 |
| ob. 1.2 Trasmissione proposta di Delibera di Giunta Comunale per la riorganizzazione dei sensi di marcia all'interno della ZTL all'Assessore competente | EFFICIENZA | 1,00 |
| ob. 1.3 Ispettori formati | EFFICIENZA | 2,00 |
| ob. 1.3 Verbali di ispezione | EFFICACIA | 3,00 |
| ob. 1.4 Verbale di ultimazione del servizio | EFFICACIA | 1,00 |



obiettivo generale
Mobilità sostenibile integrata - Progetto GRO.AR

Obiettivo
2018_10_01Settore
POLIZIA MUNICIPALE, SICUREZZA E AMBIENTEDirigente
CARULLO FELICE**Mobilità sostenibile integrata - Progetto GRO.AR - parte Settore Polizia municipale, sicurezza e ambiente**Tipo di Obiettivo **Sviluppo**Collegato a
programma: 2016_02_M Una città più efficiente
obiettivo generale: 2018_10 Mobilità integrata**Finalità**

L'obiettivo si suddivide nei seguenti sotto-obiettivi:

ob. 1.1 Realizzazione zone 30 - Lo scopo del presente obiettivo è quello istituire Zone 30 intorno ai 5 plessi scolastici che saranno individuati, al fine di deviare il più possibile il traffico motorizzato da questi delicati ambiti urbani ed integrare l'intervento dell'azione precedente. Si prevede l'installazione della necessaria segnaletica, realizzazione di elementi di moderazione del traffico sugli ingressi e sulle uscite maggiormente critiche, riordino degli spazi di sosta ove necessario, rifacimento ed integrazione della segnaletica, soprattutto quella riguardante la protezione e la tutela dei pedoni, arredi necessari per evidenziare la tipologia della zona. La realizzazione dell'intervento sarà eseguita nell'ambito del contratto per il servizio di segnaletica stradale da Sistema srl, società in house del Comune.

ob. 1.2 Realizzazione servizio Piedibus - L'obiettivo consiste nella realizzazione di un progetto di piedibus destinato alle scuole elementari e medie. Il trasporto a scuola a piedi per i bambini delle scuole primarie col piedibus, è una iniziativa già diffusa in molte città italiane ed europee: zero emissioni, unite all'opportunità di muoversi, stare assieme con altri compagni ed esplorare il proprio quartiere da vicino. Il progetto del Comune di Grosseto prevede l'attivazione del piedibus in almeno cinque scuole elementari e medie del capoluogo, con la definizione delle linee del servizio e di tutte le attività connesse alla sua realizzazione. Sarà realizzato anche un concorso artistico nelle scuole per promuovere la mobilità sostenibile con la consegna di buoni mobilità.

ob. 1.3 Adeguamento attraversamenti pedonali - L'obiettivo ha lo scopo di adeguare gli attraversamenti pedonali lungo i percorsi Piedibus e nelle vicinanze dei plessi scolastici individuati al fine della eliminazione delle criticità sugli attraversamenti pedonali e sui percorsi scelti ed a garantire la massima protezione degli alunni. Saranno adeguati gli attraversamenti pedonali esistenti sui percorsi casa-scuola anche attraverso sistemi integrativi di illuminazione dove necessario, utilizzando segnaletica orizzontale ad alta visibilità o realizzando isole salvapedoni o attraversamenti; complessivamente si stima un adeguamento di 10 attraversamenti pedonali.

ob. 1.4 Realizzazione tratti ciclabili e ciclopedonali - Verranno realizzati percorsi ciclabili e ciclopedonali di completamento alla rete ciclabile urbana esistente, di connessione con il centro storico. Sarà inserita inoltre la pista ciclabile fra Piazza Marconi e Via Alberto Sordi, di connessione con il percorso ciclabile turistico verso il Parco della Maremma, che nel tratto urbano costituisce la distribuzione sul lato ovest il centro del capoluogo. I tratti da realizzare sono i seguenti:

- Piazza Caduti sul lavoro/Viale Manetti;
- Piazza Esperanto/Piazza ex Amiata;
- Via Liri/Via Adige/Via Bruno Giordano;
- Piazza Albegna/Piazza Volturno;
- Via Bruno Giordano/Piazza ex Amiata
- Via della Pace/Via Emilia/ingresso scuola Via Sicilia.

ob. 1.5 Progetto di educazione stradale - L'obiettivo ha lo scopo di realizzare un programma di educazione stradale da compiere nelle scuole di vario ordine e grado finalizzato a stimolare i giovani studenti all'adozione di comportamenti sicuri e rispettosi delle regole del Codice della Strada e all'educazione necessaria per la guida



Obiettivo
2018_10_01

Settore
POLIZIA MUNICIPALE, SICUREZZA E AMBIENTE

Dirigente
CARULLO FELICE

Mobilità sostenibile integrata - Progetto GRO.AR - parte Settore Polizia municipale, sicurezza e ambiente

dei velocipedi e durante i percorsi a piedi in città. Il programma che verrà sviluppato intende proseguire, rafforzandole ed estendendole, le esperienze acquisite negli ultimi anni, focalizzando l'attenzione su percorsi inter-multidisciplinari per favorire lo sviluppo di una nuova cultura di sicurezza stradale. Le lezioni teoriche si alterneranno a situazioni "pratiche" e attività ludiche.

ob. 1.6 Ruolo del capofila: gestione monitoraggio, trasferimenti di contributo e rendicontazione - La P.O.A.P. mobilità e traffico provvederà alla individuazione dei sistemi di monitoraggio previsti nel progetto, al fine di verificare l'efficacia dello stesso, al trasferimento dei contributi per la quota parte al Comune di Arezzo ed alla rendicontazione prevista dal Ministero.

GANTT

Fasi

gen-2018 mag-2018 set-2018 gen-2019 mag-2019 set-2019 gen-2020 mag-2020 set-2020 gen-2021



■ Previsto ■ Effettivo

Obiettivo
2018_10_01Settore
POLIZIA MUNICIPALE, SICUREZZA E AMBIENTEDirigente
CARULLO FELICE**Mobilità sostenibile integrata - Progetto GRO.AR - parte Settore Polizia municipale, sicurezza e ambiente**

| FASI | | | | | | |
|--|------|-----------------|---------------|-------------------|------------------------------|------|
| Descrizione | Peso | Inizio Previsto | Fine Prevista | Responsabile | Centro di Responsabilità | Note |
| ob. 1.1 Redazione ed approvazione del P.E.T.U. (Piano esecutivo traffico urbano) | | 02/01/2018 | 30/03/2019 | GUERRINI SAMUELE | POAP MOBILITA' E TRAFFICO | |
| ob. 1.1 Realizzazione interventi: zone 30 | | 02/01/2019 | 31/12/2019 | GUERRINI SAMUELE | POAP MOBILITA' E TRAFFICO | |
| ob. 1.2 Realizzazione servizio Piedibus: attività propedeutica - incontri con responsabili scolastici, predisposizione questionari, individuazione classi e consegna questionari | | 02/01/2018 | 30/03/2019 | GUERRINI SAMUELE | POAP MOBILITA' E TRAFFICO | |
| ob. 1.2 Realizzazione servizio Piedibus: raccolta risposte individuazione partecipanti, conduttori, percorsi, incentivi ai partecipanti, formazione e consegna attrezzature | | 01/04/2019 | 30/09/2019 | GUERRINI SAMUELE | POAP MOBILITA' E TRAFFICO | |
| ob. 1.2 Realizzazione servizio Piedibus: buoni mobilità | | 02/01/2019 | 31/12/2020 | GUERRINI SAMUELE | POAP MOBILITA' E TRAFFICO | |
| ob. 1.2 Realizzazione servizio Piedibus: inizio del servizio sulle linee individuate | | 01/10/2019 | 31/12/2020 | GUERRINI SAMUELE | POAP MOBILITA' E TRAFFICO | |
| ob. 1.2 Realizzazione servizio Piedibus: consegna incentivi e monitoraggio | | 01/10/2019 | 31/12/2020 | GUERRINI SAMUELE | POAP MOBILITA' E TRAFFICO | |
| ob. 1.3 Adeguamento degli attraversamenti pedonali mediante integrazione della segnaletica e/o miglioramento dell'illuminazione | | 02/01/2018 | 30/09/2019 | GUERRINI SAMUELE | POAP MOBILITA' E TRAFFICO | |
| ob. 1.4 Realizzazione tratti ciclabili e ciclopedonali: progetto di fattibilità tecnica ed economica | | 02/01/2018 | 31/12/2018 | GUERRINI SAMUELE | POAP MOBILITA' E TRAFFICO | |
| ob. 1.4 Realizzazione tratti ciclabili e ciclopedonali: progetto esecutivo | | 02/01/2019 | 30/06/2019 | GUERRINI SAMUELE | POAP MOBILITA' E TRAFFICO | |
| ob. 1.4 Realizzazione tratti ciclabili e ciclopedonali: consegna lavori | | 01/07/2019 | 30/04/2020 | GUERRINI SAMUELE | POAP MOBILITA' E TRAFFICO | |
| ob. 1.4 Realizzazione tratti ciclabili e ciclopedonali: ultimazione lavori e collaudo | | 01/05/2020 | 31/12/2020 | GUERRINI SAMUELE | POAP MOBILITA' E TRAFFICO | |
| ob. 1.5 Progetto di educazione stradale: realizzazione di attività didattiche, teoriche e pratiche | | 02/01/2018 | 31/12/2020 | FANFANI FRANCESCO | POLIZIA STRADALE E SICUREZZA | |
| ob. 1.6 Ruolo del capofila: traferimento contributi al Comune di Arezzo | | 02/01/2018 | 31/12/2020 | GUERRINI SAMUELE | POAP MOBILITA' E TRAFFICO | |

Obiettivo
2018_10_01Settore
POLIZIA MUNICIPALE, SICUREZZA E AMBIENTEDirigente
CARULLO FELICE**Mobilità sostenibile integrata - Progetto GRO.AR - parte Settore Polizia municipale, sicurezza e ambiente**

| FASI | | | | | | |
|--|------|-----------------|---------------|------------------|---------------------------|------|
| Descrizione | Peso | Inizio Previsto | Fine Prevista | Responsabile | Centro di Responsabilità | Note |
| ob. 1.6 Ruolo del capofila:rendicontazione della attività di progetto al Ministero | | 02/01/2018 | 31/12/2020 | GUERRINI SAMUELE | POAP MOBILITA' E TRAFFICO | |
| ob. 1.6 Ruolo del capofila: realizzazione dei monitoraggi sull'intervento | | 01/04/2019 | 30/09/2019 | GUERRINI SAMUELE | POAP MOBILITA' E TRAFFICO | |

| INDICATORI | | |
|--|------------|---------------|
| Descrizione | Tipo | Valore Atteso |
| ob. 1.1 Inserimento nel gestionale delle proposte di Delibere di Giunta Comunale di approvazione del P.E.T.U. (Piano esecutivo traffico urbano) previo assenso dell'Assessore competente | EFFICIENZA | 3,00 |
| ob. 1.2 Trasmissione ai Servizi Educativi proposta bozza di questionario | EFFICIENZA | 1,00 |
| ob. 1.3 Ordinanza dirigenziale nuova segnaletica (1 per ogni attraversamento) | EFFICIENZA | 3,00 |
| ob. 1.4 Inserimento della proposta Delibera di Giunta Comunale nel gestionale previo assenso dell'Assessore competente | EFFICIENZA | 6,00 |
| ob. 1.5 Disposizione di Servizio con personale assegnato per la realizzazione di almeno n. 20 ore di lezione e 3 azioni di educazione pratica su strada | EFFICIENZA | 1,00 |
| ob. 1.6 Determinazione Dirigenziale di trasferimento del contributo al Comune di Arezzo | EFFICIENZA | 1,00 |
| ob. 1.6 Trasmissione monitoraggio al Ministero | EFFICIENZA | 1,00 |



obiettivo generale
Equità fiscale



Obiettivo
2018_11_01

Settore
**SETTORE ENTRATE, PATRIMONIO E SERVIZI AL CITTADINO ED ALLE
IMPRESE**

Dirigente
FESTEGGIATO NAZARIO

Equità fiscale - parte Entrate, patrimonio e servizio al cittadino ed alle imprese

Tipo di Obiettivo **Sviluppo**

Collegato a
programma: 2016_03_M Lavoro ed equità fiscale
obiettivo generale: 2018_11 Equità fiscale

Finalità

L'obiettivo si articola come segue:

ob. 1.1 Istituzione del C.O.S.A.P. (Canone occupazione spazi ed aree pubbliche) in sostituzione della T.O.S.A.P..

L'istituzione del C.O.S.A.P. (Canone occupazione spazi ed aree pubbliche) renderà più articolata l'applicazione dell'entrata derivante dall'occupazione di spazi ed aree pubbliche nonché permetterà di regolamentare in autonomia le eventuali esenzioni di alcune tipologie di occupazione di suolo e/o agevolare alcune tipologie di occupazione di suolo funzionali al raggiungimento di finalità di sviluppo.

ob. 1.2 Partecipazione alla riscossione coattiva crediti vetusti.

Al fine di contribuire fattivamente alla riscossione dei crediti sottoposti ad azione coattiva che sono stati trasmessi a mezzo ruolo ad Equitalia SPA oggi Agenzia delle entrate-Riscossione (AdeR) negli anni dal 2000 al 2010 dal Comune di Grosseto e di accrescere l'efficacia dell'azione complessiva di recupero delle partite in essere, si provvederà a trasmettere alla suddetta Agenzia le partite iscritte a ruolo per le quali si è verificata l'esistenza di beni aggredibili.

ob. 1.3 Pubblicazione, aggiornamento e riclassificazione dell'elenco delle vie e delle piazze ricomprese nel territorio comunale ai fini dell'applicazione della tassa per l'occupazione di spazi ed aree pubbliche (TOSAP).

L'obiettivo si prefigge di rendere fruibile al pubblico l'elenco delle vie e delle piazze della città e frazioni con le classificazioni ai fini dell'applicazione della tassa per l'occupazione di spazi ed aree pubbliche (TOSAP).



Obiettivo
2018_11_01

Settore
**SETTORE ENTRATE, PATRIMONIO E SERVIZI AL CITTADINO ED ALLE
IMPRESE**

Dirigente
FESTEGGIATO NAZARIO

Equità fiscale - parte Entrate, patrimonio e servizio al cittadino ed alle imprese

GANTT

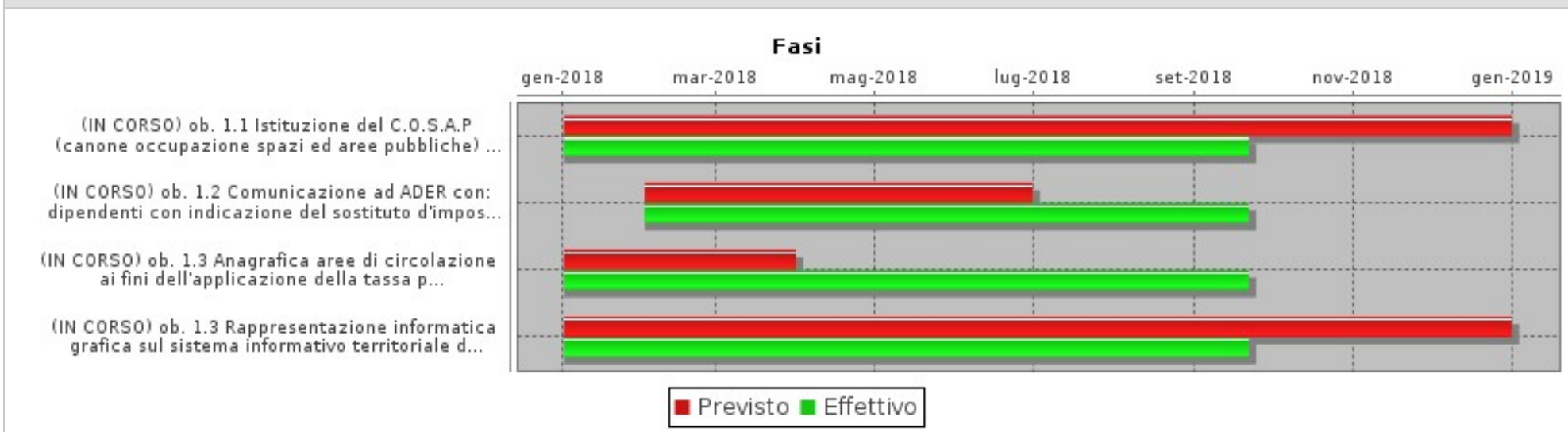

FASI

| Descrizione | Peso | Inizio Previsto | Fine Prevista | Responsabile | Centro di Responsabilità | Note |
|---|------|-----------------|---------------|---------------------|--------------------------|------|
| ob. 1.1 Istituzione del C.O.S.A.P (canone occupazione spazi ed aree pubbliche) in sostituzione della T.O.S.A.P. | | 02/01/2018 | 31/12/2018 | FESTEGGIATO NAZARIO | ENTRATE | |
| ob. 1.2 Comunicazione ad ADER con: dipendenti con indicazione del sostituto d'imposta - locatori con indicazione del locatario e estremi del contratto - contribuenti detentori di c/c e estremi conto corrente | | 02/02/2018 | 30/06/2018 | FESTEGGIATO NAZARIO | ENTRATE | |
| ob. 1.3 Anagrafica aree di circolazione ai fini dell'applicazione della tassa per l'occupazione di spazi ed aree pubbliche (TOSAP) | | 02/01/2018 | 31/03/2018 | FESTEGGIATO NAZARIO | ENTRATE | |
| ob. 1.3 Rappresentazione informatica grafica sul sistema informativo territoriale del Comune (SIT) ai fini dell'applicazione della tassa per l'occupazione di spazi ed aree pubbliche (TOSAP) | | 02/01/2018 | 31/12/2018 | FESTEGGIATO NAZARIO | ENTRATE | |

Obiettivo
2018_11_01Settore
**SETTORE ENTRATE, PATRIMONIO E SERVIZI AL CITTADINO ED ALLE
IMPRESE**Dirigente
FESTEGGIATO NAZARIO***Equità fiscale - parte Entrate, patrimonio e servizio al cittadino ed alle imprese***

| INDICATORI | | |
|---|-------------|----------------------|
| Descrizione | Tipo | Valore Atteso |
| ob. 1.1 - Inserimento nel gestionale della proposta di Deliberazione di Consiglio Comunale per l'istituzione del COSAP (canone occupazione spazi aree pubbliche) e approvazione del relativo regolamento di attuazione previo assenso dell'Assessore competente | EFFICIENZA | 1,00 |
| ob. 1.2 - Comunicazione ad AdER (Agenzia delle entrate - Riscossione) con: dipendenti con indicazione del sostituto d'imposta - locatori con indicazione del locatario e estremi del contratto - contribuenti detentori di c/c e estremi di c/c | EFFICIENZA | 1,00 |
| ob. 1.3 - Stesura elenco anagrafica aree di circolazione ai fini dell'applicazione della tassa per l'occupazione di spazi ed aree pubbliche (TOSAP) | EFFICIENZA | 1,00 |
| ob. 1.3 - Realizzazione dell'operativo per la visione della classificazione delle vie ai fini dell'applicazione della tassa per l'occupazione di spazi ed aree pubbliche sul link "Mappe Pubbliche" del SIT | EFFICIENZA | 1,00 |



Obiettivo
2018_11_02

Settore
POLIZIA MUNICIPALE, SICUREZZA E AMBIENTE

Dirigente
CARULLO FELICE

Equità fiscale - parte Polizia municipale, sicurezza e ambiente

Tipo di Obiettivo **Sviluppo**

Collegato a
programma: 2016_03_M Lavoro ed equità fiscale
obiettivo generale: 2018_11 Equità fiscale

Finalità

L'obiettivo specifico si compone del seguente sotto-obiettivo:
ob. 1.1 Attivazione controllo per evasione della tassa di soggiorno. L'obiettivo consiste nel contrasto all'evasione ed elusione della tassa di soggiorno previa acquisizione della documentazione presso il Servizio Turismo.

GANTT

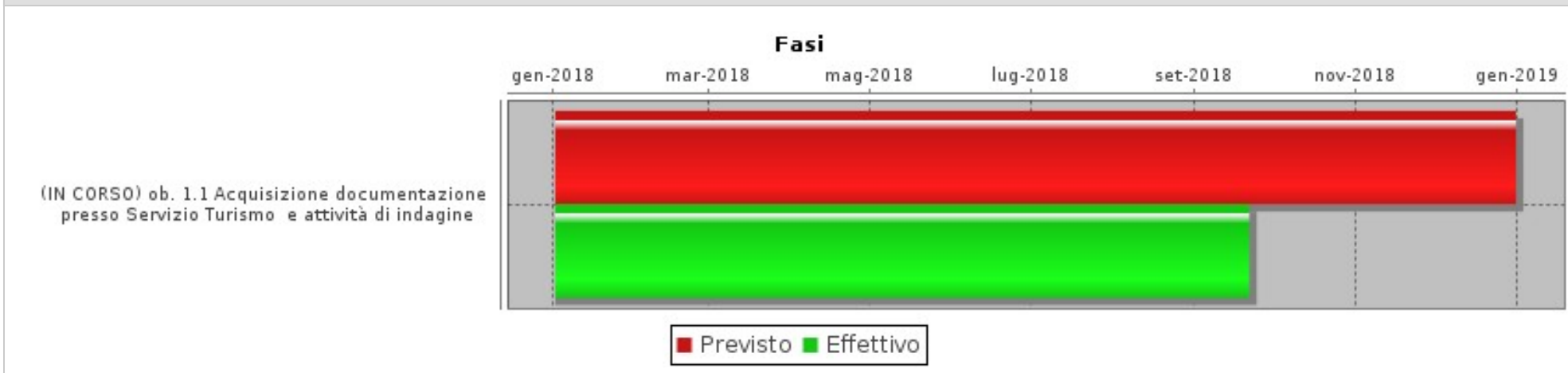

FASI

| Descrizione | Peso | Inizio Previsto | Fine Prevista | Responsabile | Centro di Responsabilità | Note |
|--|------|-----------------|---------------|-----------------|--------------------------|------|
| ob. 1.1 Acquisizione documentazione presso Servizio Turismo e attività di indagine | | 02/01/2018 | 31/12/2018 | SOLDATI MASSIMO | COMANDO | |



Obiettivo
2018_11_02

Settore
POLIZIA MUNICIPALE, SICUREZZA E AMBIENTE

Dirigente
CARULLO FELICE

Equità fiscale - parte Polizia municipale, sicurezza e ambiente

| INDICATORI | | |
|--|---------|---------------|
| Descrizione | Tipo | Valore Atteso |
| ob. 1.1 - Verifica su attività ricettive | OUTCOME | 3,00 |



obiettivo generale
Progetti per lo sviluppo economico



Obiettivo
2018_12_01

Settore
**SETTORE ENTRATE, PATRIMONIO E SERVIZI AL CITTADINO ED ALLE
IMPRESE**

Dirigente
FESTEGGIATO NAZARIO

Progetti per lo sviluppo economico - parte Settore Entrate, patrimonio e servizi al cittadino e alle imprese

Tipo di Obiettivo **Sviluppo**

Collegato a
programma: 2016_03_M Lavoro ed equità fiscale
obiettivo generale: 2018_12 Sviluppo economico

Finalità

L'obiettivo si articola come segue:

ob. 1.1 Rigenerazione del Mercato coperto.

Rilanciare l'immagine e il complesso produttivo del mercato coperto attraverso una importante campagna di marketing in funzione di un successivo apposito bando pubblico per la selezione di nuove imprese intente ad insediarsi all'interno dello stesso.

ob. 1.2 Rivitalizziamo il Centro Storico.

L'Amministrazione Comunale intende rivitalizzare il centro storico della città anche attraverso una misura di sostegno alle imprese mediante un contributo da parametrare all'ammontare del carico fiscale sostenuto nell'anno in cui si verificheranno nuove aperture di attività imprenditoriali e professionali appartenenti ai settori dell'artigianato, turismo, commercio, ambiente, sport, ecc., in locali chiusi e disponibili. Il contributo verrà erogato nell'anno successivo a quello in cui si verificheranno le condizioni suddette, a condizione che, alla data di liquidazione del contributo, non risulti nessun carico pendente di qualsiasi natura (tributaria e patrimoniale) nei confronti dell'Amministrazione Comunale

ob. 1.3 Misure per la tutela ed il decoro del patrimonio culturale del centro storico di Grosseto.

Approvazione di un Regolamento Comunale con cui valorizzare le tradizioni, la cultura e le origini locali soprattutto all'interno del centro storico grossetano scrigno prezioso in cui custodirle.

ob. 1.4 Centro storico più accessibile.

L'Amministrazione nell'intento di riqualificare il patrimonio immobiliare del centro storico a servizio delle imprese e delle professioni intendere promuovere un'ulteriore misura che possa rendere agevole l'accesso negli esercizi da parte dei portatori di handicap. Sarà previsto un contributo per gli esercizi privati aperti al pubblico che ospitano attività commerciali, professionali, artigianali, turistiche, sportive ecc. e che decideranno di rendere il proprio ingresso facilmente accessibile ai portatori di handicap.

ob. 1.5 Pop Up Lab.

All'interno delle politiche di rigenerazione urbana che coinvolgono il centro storico di Grosseto, attraverso le diverse misure che nel corso dell'anno 2018 vanno tutte verso la stessa direzione, l'Amministrazione Comunale intende attuare in forma sperimentale un progetto che consiste nel colmare di nuove imprese i numerosi fondi "sfitti" presenti all'interno del centro storico, sottraendoli al degrado e al tempo stesso facendoli diventare spazi dove sperimentare nuove attività. Il progetto prevede la possibilità di insediarsi gratuitamente all'interno dei fondi messi a disposizione dai proprietari grazie a degli accordi siglati con l'Amministrazione Comunale proponente.



Obiettivo
2018_12_01

Settore
SETTORE ENTRATE, PATRIMONIO E SERVIZI AL CITTADINO ED ALLE IMPRESE

Dirigente
FESTEGGIATO NAZARIO

Progetti per lo sviluppo economico - parte Settore Entrate, patrimonio e servizi al cittadino e alle imprese

GANTT

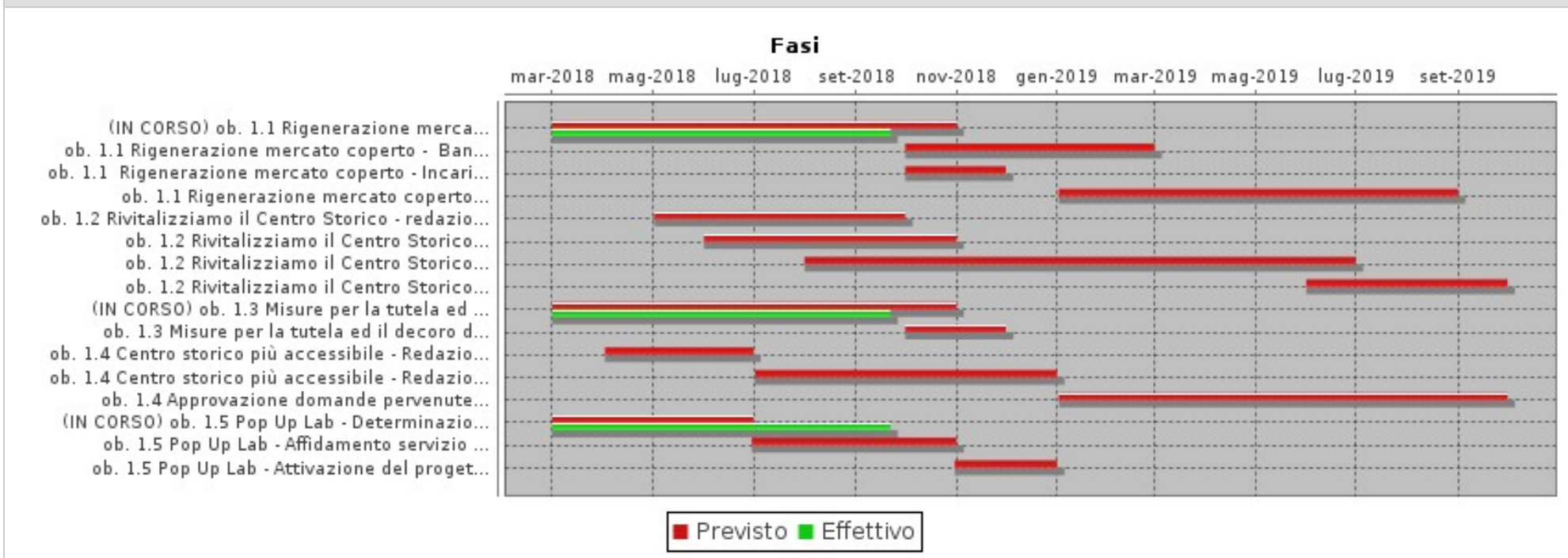

FASI

| Descrizione | Peso | Inizio Previsto | Fine Prevista | Responsabile | Centro di Responsabilità | Note |
|---|------|-----------------|---------------|----------------|--------------------------|------|
| ob. 1.1 Rigenerazione mercato coperto - Redaz. proposta di DGC per indirizzi su affidamento incarico di marketing in funzione di un successivo apposito bando pubblico per la selezione di nuove imprese intente ad insediarsi all'interno dello stesso | | 01/03/2018 | 31/10/2018 | LEUZZI ROSARIA | ATTIVITA' PRODUTTIVE | |
| ob. 1.1 Rigenerazione mercato coperto - Bando pubblico per selezione nuovi operatori | | 01/10/2018 | 28/02/2019 | LEUZZI ROSARIA | ATTIVITA' PRODUTTIVE | |
| ob. 1.1 Rigenerazione mercato coperto - Incarico di marketing per azioni di rivitalizzazione | | 01/10/2018 | 30/11/2018 | LEUZZI ROSARIA | ATTIVITA' PRODUTTIVE | |

Obiettivo
2018_12_01Settore
**SETTORE ENTRATE, PATRIMONIO E SERVIZI AL CITTADINO ED ALLE
IMPRESE**Dirigente
FESTEGGIATO NAZARIO**Progetti per lo sviluppo economico - parte Settore Entrate, patrimonio e servizi al cittadino e alle imprese**

| FASI | | | | | | |
|--|------|-----------------|---------------|----------------|--------------------------|------|
| Descrizione | Peso | Inizio Previsto | Fine Prevista | Responsabile | Centro di Responsabilità | Note |
| ob. 1.1 Rigenerazione mercato coperto - Aggiudicazione spazi per nuovi operatori | | 02/01/2019 | 31/08/2019 | LEUZZI ROSARIA | ATTIVITA' PRODUTTIVE | |
| ob. 1.2 Rivitalizziamo il Centro Storico - redazione proposta di Deliberazione di Giunta Comunale per indirizzi sul progetto | | 02/05/2018 | 30/09/2018 | LEUZZI ROSARIA | ATTIVITA' PRODUTTIVE | |
| ob. 1.2 Rivitalizziamo il Centro Storico - Redazione avviso pubblico per accesso ai contributi | | 01/06/2018 | 31/10/2018 | LEUZZI ROSARIA | ATTIVITA' PRODUTTIVE | |
| ob. 1.2 Rivitalizziamo il Centro Storico - Individuazione elenco dei soggetti ammissibili al contributo | | 01/08/2018 | 30/06/2019 | LEUZZI ROSARIA | ATTIVITA' PRODUTTIVE | |
| ob. 1.2 Rivitalizziamo il Centro Storico - Erogazione contributi | | 01/06/2019 | 30/09/2019 | LEUZZI ROSARIA | ATTIVITA' PRODUTTIVE | |
| ob. 1.3 Misure per la tutela ed il decoro del patrimonio culturale del centro storico di Grosseto - Redazione Regolamento per la tutela ed il decoro del Centro Storico | | 01/03/2018 | 31/10/2018 | LEUZZI ROSARIA | ATTIVITA' PRODUTTIVE | |
| ob. 1.3 Misure per la tutela ed il decoro del patrimonio culturale del centro storico di Grosseto - Redazione proposta di delibera di Consiglio Comunale di approvazione del regolamento per la tutela ed il decoro del Centro Storico | | 01/10/2018 | 30/11/2018 | LEUZZI ROSARIA | ATTIVITA' PRODUTTIVE | |
| ob. 1.4 Centro storico più accessibile - Redazione proposta di delibera di Giunta Comunale per approvazione di indirizzi | | 02/04/2018 | 30/06/2018 | LEUZZI ROSARIA | ATTIVITA' PRODUTTIVE | |
| ob. 1.4 Centro storico più accessibile - Redazione avviso pubblico | | 02/07/2018 | 31/12/2018 | LEUZZI ROSARIA | ATTIVITA' PRODUTTIVE | |
| ob. 1.4 Approvazione domande pervenute e assegnazione contributi | | 02/01/2019 | 30/09/2019 | LEUZZI ROSARIA | ATTIVITA' PRODUTTIVE | |
| ob. 1.5 Pop Up Lab - Determinazione Dirigenziale di approvazione della call for ideas aperta ad associazioni ed imprese che intendano "rianimare" i fondi sfitti del Centro Storico | | 01/03/2018 | 30/06/2018 | LEUZZI ROSARIA | ATTIVITA' PRODUTTIVE | |
| ob. 1.5 Pop Up Lab - Affidamento servizio di coordinamento e project management | | 30/06/2018 | 31/10/2018 | LEUZZI ROSARIA | ATTIVITA' PRODUTTIVE | |
| ob. 1.5 Pop Up Lab - Attivazione del progetto previa adesione alla call dei proprietari dei fondi | | 31/10/2018 | 31/12/2018 | LEUZZI ROSARIA | ATTIVITA' PRODUTTIVE | |

Obiettivo
2018_12_01Settore
**SETTORE ENTRATE, PATRIMONIO E SERVIZI AL CITTADINO ED ALLE
IMPRESE**Dirigente
FESTEGGIATO NAZARIO**Progetti per lo sviluppo economico - parte Settore Entrate, patrimonio e servizi al cittadino e alle imprese**

| INDICATORI | | |
|--|-------------|----------------------|
| Descrizione | Tipo | Valore Atteso |
| ob. 1.1 Rigenerazione del Mercato coperto - Inserimento della proposta di delibera di Giunta Comunale per indirizzi su affidamento incarico di marketing nel gestionale previo assenso dell'Assessore competente | EFFICIENZA | 1,00 |
| ob. 1.1 Rigenerazione del Mercato coperto - Determinazione Dirigenziale affidamento incarico di marketing | EFFICIENZA | 1,00 |
| ob. 1.2 Rivitalizziamo il Centro Storico - Inserimento nel gestionale previo assenso dell'Assessore competente della proposta di delibera di Giunta Comunale relativa ad indirizzi sul progetto | EFFICIENZA | 1,00 |
| ob. 1.2 Rivitalizziamo il Centro Storico - Determinazione Dirigenziale approvazione avviso pubblico per concessione contributi | EFFICIENZA | 1,00 |
| ob. 1.3 Misure per la tutela ed il decoro del patrimonio culturale del centro storico di Grosseto - Trasmissione all'Assessore competente della proposta di regolamento | EFFICIENZA | 1,00 |
| ob. 1.3 Misure per la tutela ed il decoro del patrimonio culturale del centro storico di Grosseto - Inserimento della proposta di delibera di Consiglio Comunale nel gestionale previo assenso dell'Assessore competente | EFFICIENZA | 1,00 |
| ob. 1.4 Centro storico più accessibile - Inserimento della proposta di delibera di Giunta Comunale nel gestionale previo assenso dell'Assessore competente | EFFICIENZA | 1,00 |
| ob. 1.4 Centro storico più accessibile - Determinazione Dirigenziale approvazione avviso pubblico | EFFICIENZA | 1,00 |
| ob. 1.5 Pop Up Lab - Determinazione Dirigenziale di approvazione della "call for ideas" | EFFICIENZA | 1,00 |
| ob. 1.5 Pop Up Lab - D.D. affidamento servizio di coordinamento e project management | ECONOMICITA | 1,00 |
| ob. 1.5 Pop Up Lab - Avvio attività nei fondi dei proprietari aderenti alla call - percentuale attivazioni su adesioni pervenute | OUTCOME | 70 % |



**obiettivo generale
Commercio**



Obiettivo
2018_13_01

Settore
**SETTORE ENTRATE, PATRIMONIO E SERVIZI AL CITTADINO ED ALLE
IMPRESE**

Dirigente
FESTEGGIATO NAZARIO

Progetti per lo sviluppo commerciale - parte Settore Entrate, patrimonio e servizi al cittadino e alle imprese

Tipo di Obiettivo **Sviluppo**

Collegato a
programma: 2016_04_M Agricoltura & commercio
obiettivo generale: 2018_13 Commercio

Finalità

L'obiettivo si articola come segue:

ob. 1.1 Regolamento sagre.

Il Regolamento che l'Amministrazione intende approvare disciplinerà, in particolare, le manifestazioni temporanee ricorrenti, caratterizzate da attività temporanea di somministrazione, quali sagre, feste ed altre iniziative a carattere ricreativo-culturale, sociale, religioso, benefico, organizzate da associazioni ricreative, culturali, sportive, religiose, benefiche e politiche. La normativa di riferimento è quella della legge regionale toscana n. 28/2005 art. 45.

ob. 1.2 Modifica del Regolamento del commercio su aree pubbliche.

L'obiettivo consiste nell'approvazione di una diversa regolamentazione relativa al commercio su aree pubbliche demaniali marittime prive di concessioni.

L'Amministrazione comunale, traendo spunto dalla sentenza del Tar Toscana su un ricorso presentato sulla procedura di aggiudicazione dei posti disponibili per gli operatori ammessi per l'anno 2017, disciplinerà la relativa procedura sostituendo interamente l'articolo 36 in base ai contributi istruttori del Servizio Vincoli e Territorio aperto del comune, dell'Ente Parco Regionale della Maremma e delle associazioni di categoria del commercio, al fine di rendere lo stesso conforme agli orientamenti interpretativi giurisprudenziali.

ob. 1.3 Piano del commercio su aree pubbliche - modifica mercati rionali e stagionali.

Ristrutturazione dei mercati rionali e stagionali a seguito dei posteggi che nel tempo si sono resi liberi per varie cause (cessazioni volontarie, revoche ecc.). Infatti, nonostante l'occupazione da parte dei pochi spuntisti presenti, i mercati presentano spazi vuoti a macchia di leopardo tanto da ritenere che non siano più appetibili agli operatori commerciali. Quindi il loro ridimensionamento potrebbe creare dei mercatini più ordinati che non occupano inutilmente più area pubblica di quella necessaria, a volte anche a scapito dei parcheggi disponibili per le auto.

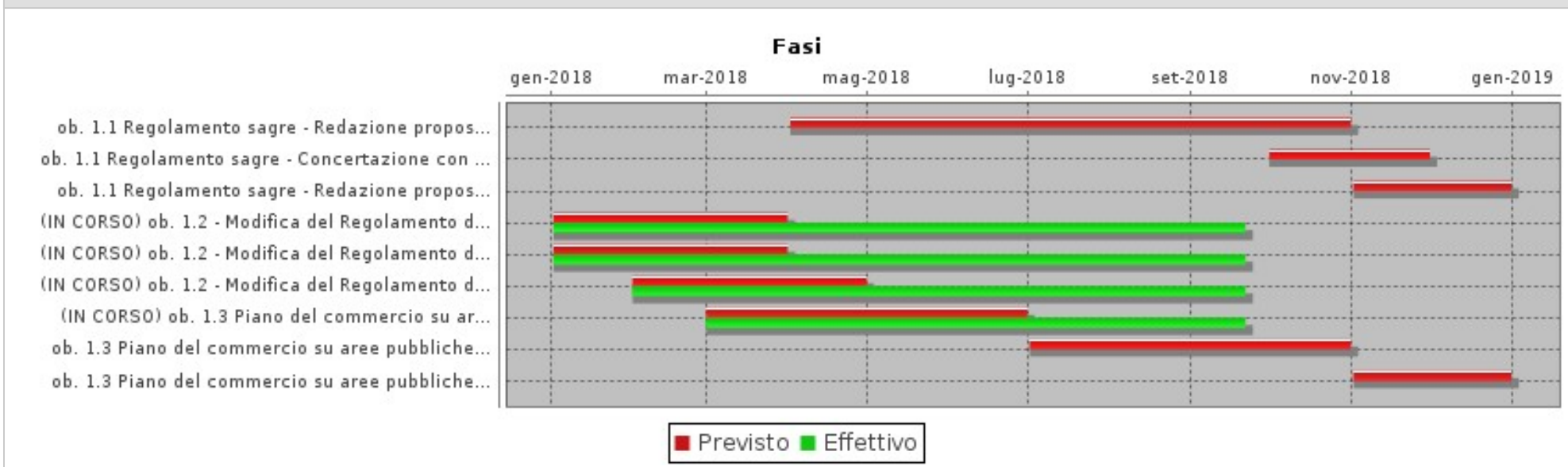
Obiettivo
2018_13_01Settore
**SETTORE ENTRATE, PATRIMONIO E SERVIZI AL CITTADINO ED ALLE
IMPRESE**Dirigente
FESTEGGIATO NAZARIO**Progetti per lo sviluppo commerciale - parte Settore Entrate, patrimonio e servizi al cittadino e alle imprese****GANTT****FASI**

| Descrizione | Peso | Inizio Previsto | Fine Prevista | Responsabile | Centro di Responsabilità | Note |
|---|------|-----------------|---------------|----------------|--------------------------|------|
| ob. 1.1 Regolamento sagre - Redazione proposta di regolamento per le sagre | | 02/04/2018 | 31/10/2018 | LEUZZI ROSARIA | ATTIVITA' PRODUTTIVE | |
| ob. 1.1 Regolamento sagre - Concertazione con le parti sociali | | 01/10/2018 | 30/11/2018 | LEUZZI ROSARIA | ATTIVITA' PRODUTTIVE | |
| ob. 1.1 Regolamento sagre - Redazione proposta regolamento da sottoporre all'approvazione del Consiglio Comunale | | 02/11/2018 | 31/12/2018 | LEUZZI ROSARIA | ATTIVITA' PRODUTTIVE | |
| ob. 1.2 - Modifica del Regolamento del commercio su aree pubbliche - Redazione proposta modifica del Piano Comunale del Commercio su aree pubbliche | | 02/01/2018 | 31/03/2018 | LEUZZI ROSARIA | ATTIVITA' PRODUTTIVE | |
| ob. 1.2 - Modifica del Regolamento del commercio su aree pubbliche - Concertazione con associazioni di categoria | | 02/01/2018 | 31/03/2018 | LEUZZI ROSARIA | ATTIVITA' PRODUTTIVE | |

Obiettivo
2018_13_01Settore
**SETTORE ENTRATE, PATRIMONIO E SERVIZI AL CITTADINO ED ALLE
IMPRESE**Dirigente
FESTEGGIATO NAZARIO**Progetti per lo sviluppo commerciale - parte Settore Entrate, patrimonio e servizi al cittadino e alle imprese**

| FASI | | | | | | |
|---|------|-----------------|---------------|----------------|--------------------------|------|
| Descrizione | Peso | Inizio Previsto | Fine Prevista | Responsabile | Centro di Responsabilità | Note |
| ob. 1.2 - Modifica del Regolamento del commercio su aree pubbliche - Redazione proposta delibera di Consiglio Comunale per la modifica del Regolamento | | 01/02/2018 | 30/04/2018 | LEUZZI ROSARIA | ATTIVITA' PRODUTTIVE | |
| ob. 1.3 Piano del commercio su aree pubbliche - modifica mercati rionali e stagionali - Redazione proposta di ridimensionamento dei mercati rionali e stagionali | | 01/03/2018 | 30/06/2018 | LEUZZI ROSARIA | ATTIVITA' PRODUTTIVE | |
| ob. 1.3 Piano del commercio su aree pubbliche - modifica mercati rionali e stagionali - Concertazione con le parti sociali | | 02/07/2018 | 31/10/2018 | LEUZZI ROSARIA | ATTIVITA' PRODUTTIVE | |
| ob. 1.3 Piano del commercio su aree pubbliche - modifica mercati rionali e stagionali - Redazione proposta di delibera di Consiglio Comunale per la modifica del piano del commercio su aree pubbliche relativo ai mercati rionali e stagionali | | 02/11/2018 | 31/12/2018 | LEUZZI ROSARIA | ATTIVITA' PRODUTTIVE | |

| INDICATORI | | |
|--|------------|---------------|
| Descrizione | Tipo | Valore Atteso |
| ob. 1.1 Regolamento sagre - Trasmissione della proposta di regolamento per le sagre all'Assessore competente | EFFICIENZA | 1,00 |
| ob. 1.1 Regolamento sagre - Trasmissione invito alla concertazione alle parti sociali | EFFICIENZA | 1,00 |
| ob. 1.1 Regolamento sagre - Inserimento della proposta di delibera di Consiglio Comunale nel gestionale previo assenso dell'Assessore competente | EFFICIENZA | 1,00 |
| ob. 1.2 - Modifica del Regolamento del commercio su aree pubbliche - trasmissione proposta di modifica del regolamento all'Assessore competente | EFFICIENZA | 1,00 |
| ob. 1.2 - Modifica del Regolamento del commercio su aree pubbliche - Trasmissione invito alla concertazione alle associazioni di categoria | EFFICIENZA | 1,00 |
| ob. 1.2 - Modifica del Regolamento del commercio su aree pubbliche - Inserimento della proposta di delibera di Giunta Comunale nel gestionale previo assenso dell'Assessore competente | EFFICIENZA | 1,00 |
| ob. 1.3 Piano del commercio su aree pubbliche - modifica mercati rionali e stagionali - Invio all'Assessore della proposta di ridimensionamento dei mercati | EFFICIENZA | 1,00 |
| ob. 1.3 Piano del commercio su aree pubbliche - modifica mercati rionali e stagionali - Trasmissione invito alla concertazione alle parti sociali | EFFICIENZA | 1,00 |



Obiettivo
2018_13_01

Settore
**SETTORE ENTRATE, PATRIMONIO E SERVIZI AL CITTADINO ED ALLE
IMPRESE**

Dirigente
FESTEGGIATO NAZARIO

Progetti per lo sviluppo commerciale - parte Settore Entrate, patrimonio e servizi al cittadino e alle imprese

| INDICATORI | | |
|--|------------|---------------|
| Descrizione | Tipo | Valore Atteso |
| ob. 1.3 Piano del commercio su aree pubbliche - modifica mercati rionali e stagionali - Inserimento della proposta di delibera di Consiglio Comunale nel gestionale previo assenso dell'Assessore competente | EFFICIENZA | 1,00 |



obiettivo generale
Innovazione della macchina comunale

Obiettivo
2018_14_01Settore
SEGRETERIA GENERALEDirigente
RUGGIERO ANGELO**Innovazione della macchina comunale - parte Settore Segreteria generale**Tipo di Obiettivo **Sviluppo**

Collegato a

programma: 2016_05_M Macchina che corra**obiettivo generale:** 2018_14 Innovazione macchina comunale**Finalità**

L'obiettivo si articola come segue:

ob. 1.1 Implementazione flussi automatizzati per alimentazione dati in "Amministrazione trasparente".

ob. 1.2 Scheda tipo informatica per l'inserimento nel portale "Amministrazione trasparente" di quanto non sia automatizzato

ob. 1.3 Disciplinare per la redazione e pubblicazione degli atti all'albo online e pubblicazione delle determinazioni dirigenziali all'albo.

L'obiettivo ha lo scopo di definire un quadro unitario di misure ed accorgimenti volti ad individuare opportune cautele che il Comune è tenuto ad applicare nei casi in cui si effettuano attività di diffusione di dati personali sui propri siti web istituzionali per finalità di trasparenza o per altre finalità di pubblicità dell'azione amministrativa.

L'obiettivo, nello specifico, prevede l'elaborazione di un disciplinare per la redazione e la pubblicazione degli atti (delibere, ordinanze, etc.) e la pubblicazione delle determinazioni dirigenziali all'Albo on line.

ob. 1.4 Verifica su tipologia di istanze di accesso all'Ente.

ob. 1.5 Nuove tipologie di accesso e modalità organizzative interne.

ob. 1.6 Monitoraggio pubblicazioni in "Amministrazione trasparente".

ob. 1.7 Revisione della consistenza delle sezioni elettorali e redistribuzione degli elettori - L'obiettivo ha lo scopo di procedere ad una revisione straordinaria della consistenza delle sezioni elettorali e ad una redistribuzione degli elettori al fine di migliorare l'accesso alle operazioni di voto; nasce dall'esigenza di ridurre il numero degli elettori in quelle sezioni che vedono un numero rilevante di iscritti e si conclude con la procedura di "scolmamento", cioè con la cancellazione di un congruo numero di elettori in una sezione e la loro reinscrizione in altra sezione.

ob. 1.8 Aggiornamento del piano triennale per la prevenzione della corruzione a seguito della ridefinizione e mappatura dei processi attuati all'interno dell'ente al fine di individuare quelli potenzialmente a rischio di corruzione provvedendo all'implementazione delle misure di prevenzione, anche con adozione di specifiche direttive del Responsabile dell'Anticorruzione (es. direttiva/disciplinare per la nomina di Commissioni di Concorsi/gare).

ob. 1.9 Controllo di regolarità degli atti.

La combinazione dell'attività di controllo prevista dal sistema dei controlli interni e le azioni/controlli previsti dal PTPC costituiranno le linee guida per un monitoraggio permanente e costante dell'azione amministrativa e gestionale. L'attività di controllo si focalizzerà ai fini di individuare delle priorità nell'espletamento del medesimo. Quindi, al fine di perfezionare il sistema dei controlli interni si prevede l'articolazione in due distinte linee principali: le attività di controllo di regolarità amministrativa svolto dal Servizio Affari Istituzionali per le quali si provvederà a controllare, per il secondo semestre 2017, secondo quanto previsto dallo specifico regolamento e dal Piano Operativo dell'anno 2017, una percentuale di determinazioni di impegno di spesa e una percentuale di contratti repertati per l'affidamento di lavori, forniture di beni e servizi. Inoltre, le attività di controllo svolte dal Servizio Affari Istituzionali, saranno altresì focalizzate con il coinvolgimento del Servizio Controlli Interni, Contratti e Trasparenza e della P.O.A.P Affari Legali su: incarichi extra istituzionali dei dipendenti comunali, svolgimento di attività successiva alla cessazione del rapporto di lavoro con il Comune, composizione commissioni di concorso e di gara, acquisizioni di beni e servizi in economia (procedure negoziate senza pubblicazione bando), concessioni occupazione suolo pubblico, variazioni anagrafica per immigrazione da comune italiano di cittadino extracomunitario, erogazione contributi a enti e associazioni non a scopo di lucro per iniziative a carattere sportivo, verifica e controlli insussistenza cause di inconfiribilità ed incompatibilità di incarichi dirigenziali e di PO, accertamenti di conformità in sanatoria per l'Edilizia privata.



Obiettivo

2018_14_01

Settore

SEGRETERIA GENERALE

Dirigente

RUGGIERO ANGELO

Innovazione della macchina comunale - parte Settore Segreteria generale

ob. 1.10 Implementazione dati pubblicati nella sezione "Amministrazione Trasparente" con le presenze dei consiglieri alle sedute del CC e delle Commissioni. L'obiettivo prevede, al fine di una maggiore trasparenza dell'attività svolta dai Consiglieri Comunali, la pubblicazione sul sito del Comune, nella sezione Amministrazione Trasparente "Altri contenuti", di una tabella semestrale nella quale verranno riportate le presenze dei Consiglieri alle sedute del Consiglio Comunale e delle Commissioni Consiliari.

ob. 1.11 Disciplinare patrocinio legale procedimenti di responsabilità civile o penale nei confronti di dipendenti o amministratori.

La recente elaborazione giurisprudenziale in materia di Patrocinio Legale da accordare nei procedimenti di responsabilità civile o penale instaurati nei confronti di dipendenti o amministratori, ai sensi della specifica normativa contrattuale (art. 28 CCNL del 14/9/00) pone l'esigenza di predisporre apposito disciplinare, ai fini della razionalizzazione e del miglioramento della relativa procedura.

ob. 1.12 Disciplinare incarichi legali.

Con riferimento alle recenti Direttive ANAC fornite alle stazioni appaltanti in merito alle procedure da seguire per l'affidamento dei Servizi Legali, nonché alle Circolari del Consiglio Nazionale Forense in materia, ai fini della razionalizzazione delle procedure per l'affidamento di incarichi legali esterni si rende necessario predisporre apposito Disciplinare in sostituzione della regolamentazione sinora osservata.

ob. 1.13 PEG definitivo o provvisorio entro l'anno precedente a quello di riferimento.

Il Piano Esecutivo di Gestione (PEG) è un documento di programmazione previsto dall'art. 169 del Decreto Legislativo n. 267/2000, approvato annualmente dalla Giunta Comunale sulla base del Bilancio di previsione. Questo strumento determina gli obiettivi di gestione dell'Ente, affidando gli stessi, unitamente alle dotazioni necessarie, ai dirigenti ed ai responsabili dei servizi. A seguito delle novità normative apportate con il Decreto Legge n. 174/2012 (convertito con modificazioni dalla Legge n. 213/2012), il PEG unifica organicamente in sé il Piano Dettagliato degli Obiettivi (di cui all'articolo 197 comma 2 lettera 'a' del Decreto Legislativo n. 267/2000) ed il Piano della Performance (di cui all'articolo 10 del decreto legislativo n. 150/2009). Tale unificazione è attuata al fine di semplificare i processi di pianificazione gestionale dell'Amministrazione. D'altronde, pur disponendo la legge che il PEG debba essere deliberato dalla Giunta Comunale a seguito dall'approvazione del Bilancio di Previsione, la Corte dei Conti - Sezione delle Autonomie, delibera n. 18/SEAUT/2014/INPR, stabilisce che "la mancanza di un bilancio ritualmente deliberato () comporta inevitabili ricadute negative sul processo di programmazione e controllo, nonché sui sistemi di controllo interno e di valutazione della performance della dirigenza" ed evidenzia che sussistono "situazioni di rischio, collegate al protrarsi dell'esercizio provvisorio", tra cui la "mancata approvazione del Piano esecutivo di gestione, con riflessi negativi sugli aspetti connessi alla valutazione della performance della dirigenza e del personale degli enti." La stessa Corte, nella suddetta delibera, "ribadisce la necessità che gli enti si dotino di strumenti provvisori di indirizzo e di programmazione finanziaria e operativa, quali ad esempio il Piano esecutivo di gestione provvisorio, () al fine di sopperire all'assenza, all'inizio dell'esercizio, degli strumenti di programmazione previsti dall'ordinamento. Ciò deve consentire di raggiungere i principali obiettivi sopra richiamati, in attesa della definitiva approvazione del bilancio di previsione. E' quindi da evitare una gestione in esercizio provvisorio "al buio", carente, cioè, di indirizzi approvati dai competenti organi di governo." Inoltre, il D.Lgs. n. 150/2009 stabilisce, all'articolo 4, comma 1-ter, che "nel caso di differimento del termine di adozione del bilancio di previsione degli enti territoriali, devono essere comunque definiti obiettivi specifici per consentire la continuità dell'azione amministrativa. Quindi, l'obiettivo consiste nell'approvazione del PEG, definitivo o provvisorio, entro l'anno precedente a quello di riferimento.

ob. 1.14 Centri di Costo.

L'elenco attualmente utilizzato dei centri di costo si compone di circa 400 voci, di cui molte non più utilizzate in quanto riferite ad attività non più svolte dal Comune o riferite a strutture non più gestite dal Comune. Inoltre, la struttura dei centri di costo attualmente in essere appare non riferita ad effettivi centri di responsabilità, e comunque non è conforme all'attuale struttura organizzativa del Comun. L'obiettivo da raggiungere è quello di poter effettuare valide analisi sui costi sostenuti dall'Ente per le varie attività, individuando un set di centri di costo e di ricavo che siano utili a guidare l'operato dell'Amministrazione e che allo stesso tempo abbiano un basso livello di dettaglio, tale da non comportare significativi sforzi di imputazione da parte degli uffici.

ob. 1.15 Progetto sperimentale RiformaAttiva.

Il progetto ha l'obiettivo di sostenere l'attuazione della riforma della Pubblica Amministrazione attraverso un percorso condiviso di collaborazione che metta a



Obiettivo

2018_14_01

Settore

SEGRETERIA GENERALE

Dirigente

RUGGIERO ANGELO

Innovazione della macchina comunale - parte Settore Segreteria generale

disposizione delle amministrazioni locali soluzioni e modelli relativi alle principali aree di interesse della riforma. La strategia definita dal Dipartimento della Funzione Pubblica si basa sull'individuazione di indirizzi comuni, l'approccio di co-progettazione con gli attori istituzionali, centrali e locali coinvolti e viene attuata principalmente attraverso iniziative pilota rivolte alle amministrazioni pubbliche territoriali per la definizione di soluzioni, strumenti e modelli che possano assicurare la replicabilità dei risultati raggiunti in tutte le amministrazioni del territorio nazionale.

A tal proposito, la Presidenza del Consiglio dei Ministri - Dipartimento della Funzione Pubblica ha comunicato che il Comune di Grosseto è stata selezionato tra le amministrazioni pilota. Il Comune di Grosseto, in qualità di amministrazioni pilota, con il supporto degli esperti del progetto e sulla base di un protocollo di intesa siglato con il Dipartimento della Funzione Pubblica, dovrà sviluppare un piano di lavoro sulla materia del Ciclo della Performance - valutazione delle performance individuali, individuare il set di strumenti e metodologie più adeguato e applicare le soluzioni individuate nel proprio contesto organizzativo e amministrativo. Per la realizzazione dell'obiettivo, il Comune costituirà un gruppo di progetto comprendente oltre i rappresentanti dei due Settori interessati, i rappresentanti del Nucleo di Valutazione e un rappresentante di Fondazione Etica.



Obiettivo
2018_14_01

Settore
SEGRETERIA GENERALE

Dirigente
RUGGIERO ANGELO

Innovazione della macchina comunale - parte Settore Segreteria generale

GANTT

Fasi

gen-2018 mar-2018 mag-2018 lug-2018 set-2018 nov-2018 gen-2019 mar-2019 mag-2019 lug-2019

- (IN CORSO) ob. 1.1 Attivazione di n. 3 program...
- (IN CORSO) ob. 1.2 Predisposizione scheda ti...
- (IN CORSO) ob. 1.3 Predisposizione disciplina...
ob. 1.3 Definizione ed attivazione procedu...
- (IN CORSO) ob. 1.4 Predisposizione della relazio...
- (IN CORSO) ob. 1.5 Elaborazione disposizione ...
- ob. 1.5 Comunicazione nuove tipologie e modali...
- ob. 1.6 Monitoraggio pubblicazioni ...
- ob. 1.6 Verifica su pubblicazioni nella sezione d...
- ob. 1.7 Revisione della consistenza delle sezio...
ob. 1.7 Modifica liste sezionali e trasmissio...
- ob. 1.7 Invio del tagliando adesivo con il cambio ...
- (IN CORSO) ob. 1.8 Redazione piano triennale p...
- (IN CORSO) ob. 1.8 Redazione specifiche diretti...
ob. 1.8 Relazione finale del Responsabile del...
- (IN CORSO) ob. 1.9 Redazione verbale uni...
- ob. 1.9 Predisposizione del Rapporto annuale sul...
- (IN CORSO) ob. 1.10 Individuazione dati ...
- (IN CORSO) ob. 1.11 Redazione proposta ...
- (IN CORSO) ob. 1.12 Redazione disciplina...
- ob. 1.13 Predisposizione lettera per redazio...
ob. 1.13 Redazione proposta di PEG
- ob. 1.13 Redazione proposta di Delibera di Giun...
- (IN CORSO) ob. 1.14 Predisposizione proposta ...
- ob. 1.14 Redazione proposta di Delibera di Giun...
ob. 1.14 Intervento di aggiornamento d...
(IN CORSO) (FASI NON VISUALIZZATE)

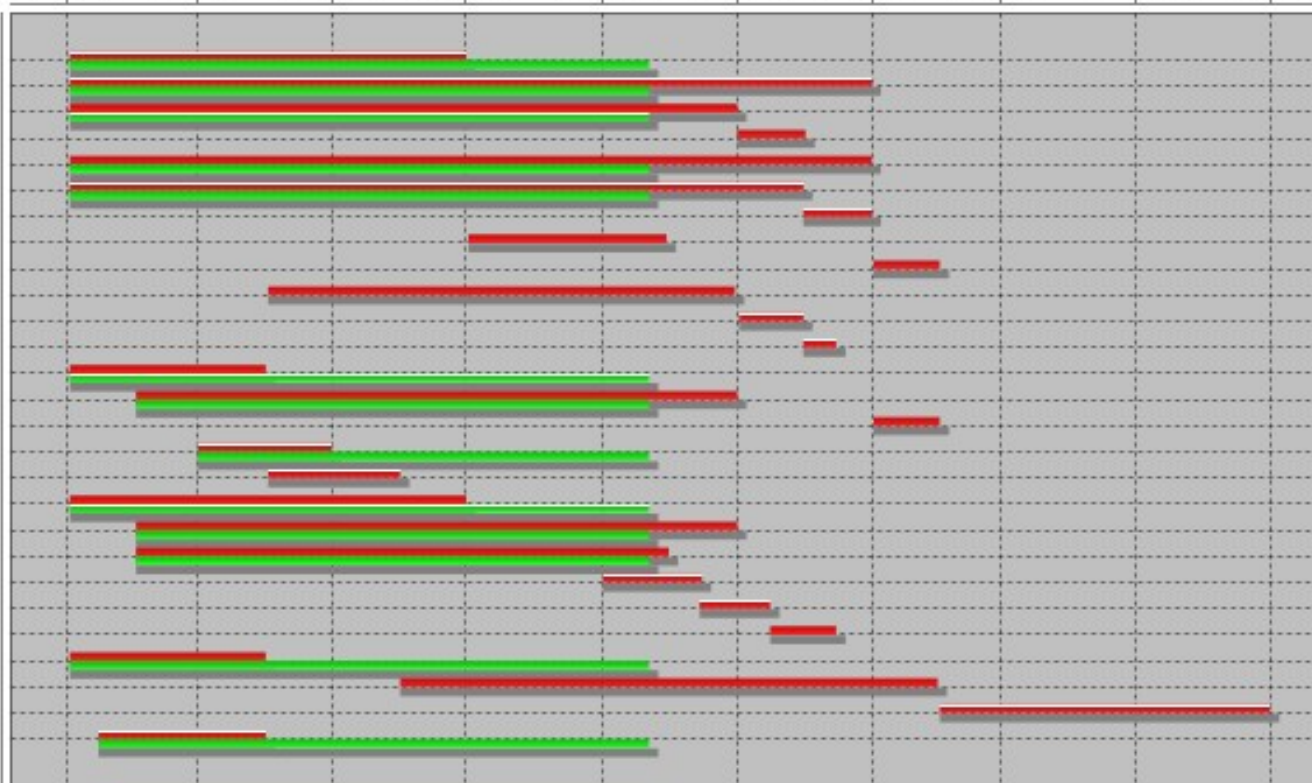

■ Previsto ■ Effettivo

Obiettivo
2018_14_01Settore
SEGRETERIA GENERALEDirigente
RUGGIERO ANGELO**Innovazione della macchina comunale - parte Settore Segreteria generale**

| FASI | | | | | | |
|---|------|-----------------|---------------|-------------------|--------------------------|------|
| Descrizione | Peso | Inizio Previsto | Fine Prevista | Responsabile | Centro di Responsabilità | Note |
| ob. 1.1 Attivazione di n. 3 programmi per inserimento automatizzato dati relativi a contributi e sovvenzioni, appalti, incarichi esterni | | 02/01/2018 | 30/06/2018 | CARTAGINESE PAOLA | CONTRATTI E TRASPARENZA | |
| ob. 1.2 Predisposizione scheda tipo per inserimento dati | | 02/01/2018 | 31/12/2018 | CARTAGINESE PAOLA | CONTRATTI E TRASPARENZA | |
| ob. 1.3 Predisposizione disciplinare per la redazione e pubblicazione degli atti all'albo online e pubblicazione delle determinazioni dirigenziali all'albo | | 02/01/2018 | 31/10/2018 | PASCUCCI MARIELLA | AFFARI ISTITUZIONALI | |
| ob. 1.3 Definizione ed attivazione procedure informatiche per la pubblicazione delle determinazioni all'albo online | | 01/11/2018 | 01/12/2018 | PASCUCCI MARIELLA | AFFARI ISTITUZIONALI | |
| ob. 1.4 Predisposizione della relazione sulle risultanze della verifica delle istanze di accesso all'Ente | | 02/01/2018 | 31/12/2018 | CARTAGINESE PAOLA | CONTRATTI E TRASPARENZA | |
| ob. 1.5 Elaborazione disposizione ed invio al Segretario Generale per formalizzazione delle nuove tipologie di accesso e delle modalità organizzative interne | | 02/01/2018 | 30/11/2018 | CARTAGINESE PAOLA | CONTRATTI E TRASPARENZA | |
| ob. 1.5 Comunicazione nuove tipologie e modalità di accesso a tutti i Settori / Servizi dell'Ente | | 01/12/2018 | 31/12/2018 | CARTAGINESE PAOLA | CONTRATTI E TRASPARENZA | |
| ob. 1.6 Monitoraggio pubblicazioni in "Amministrazione trasparente" relative al 1° semestre 2018 | | 02/07/2018 | 29/09/2018 | CARTAGINESE PAOLA | CONTRATTI E TRASPARENZA | |
| ob. 1.6 Verifica su pubblicazioni nella sezione del sito istituzionale "Amministrazione trasparente" per il primo e secondo semestre 2018 | | 02/01/2019 | 31/01/2019 | CARTAGINESE PAOLA | CONTRATTI E TRASPARENZA | |
| ob. 1.7 Revisione della consistenza delle sezioni elettorali e redistribuzione degli elettori. Redazione e invio proposta "scolmamento" | | 02/04/2018 | 30/10/2018 | PASCUCCI MARIELLA | AFFARI ISTITUZIONALI | |
| ob. 1.7 Modifica liste sezionali e trasmissione verbale al Prefetto, Procuratore della repubblica ed alla Commissione Elettorale Circondariale | | 02/11/2018 | 30/11/2018 | PASCUCCI MARIELLA | AFFARI ISTITUZIONALI | |
| ob. 1.7 Invio del tagliando adesivo con il cambio di sezione agli elettori interessati | | 01/12/2018 | 15/12/2018 | PASCUCCI MARIELLA | AFFARI ISTITUZIONALI | |
| ob. 1.8 Redazione piano triennale per la prevenzione della corruzione 2018-2020 | | 02/01/2018 | 31/03/2018 | PASCUCCI MARIELLA | AFFARI ISTITUZIONALI | |

Obiettivo
2018_14_01Settore
SEGRETERIA GENERALEDirigente
RUGGIERO ANGELO**Innovazione della macchina comunale - parte Settore Segreteria generale**

| FASI | | | | | | |
|--|------|-----------------|---------------|-------------------|--------------------------|------|
| Descrizione | Peso | Inizio Previsto | Fine Prevista | Responsabile | Centro di Responsabilità | Note |
| ob. 1.8 Redazione specifiche direttive del Responsabile della Prevenzione della Corruzione (Disciplinare/Direttiva per la nomina delle commissioni di concorso/gare) | | 01/02/2018 | 31/10/2018 | PASCUCCI MARIELLA | AFFARI ISTITUZIONALI | |
| ob. 1.8 Relazione finale del Responsabile della Prevenzione della Corruzione sul modello ANAC | | 02/01/2019 | 31/01/2019 | PASCUCCI MARIELLA | AFFARI ISTITUZIONALI | |
| ob. 1.9 Redazione verbale unico relativo alla conclusione dell'istruttoria del controllo di regolarità degli atti del 2° semestre 2017 | | 01/03/2018 | 30/04/2018 | PASCUCCI MARIELLA | AFFARI ISTITUZIONALI | |
| ob. 1.9 Redazione verbale unico relativo alla conclusione dell'istruttoria del controllo di regolarità degli atti del 2° semestre 2017 | | 01/03/2018 | 30/04/2018 | CARTAGINESE PAOLA | CONTRATTI E TRASPARENZA | |
| ob. 1.9 Redazione verbale unico relativo alla conclusione dell'istruttoria del controllo di regolarità degli atti del 2° semestre 2017 | | 01/03/2018 | 30/04/2018 | CRUCIANI SUSANNA | POAP AFFARI LEGALI | |
| ob. 1.9 Redazione verbale unico relativo alla conclusione dell'istruttoria del controllo di regolarità degli atti del 2° semestre 2017 | | 01/03/2018 | 30/04/2018 | FAVALI LUCA | CONTROLLI INTERNI | |
| ob. 1.9 Predisposizione del Rapporto annuale sulle risultanze del controllo di regolarità amministrativa successiva | | 02/04/2018 | 31/05/2018 | PASCUCCI MARIELLA | AFFARI ISTITUZ. E ELETT. | |
| ob. 1.10 Individuazione dati da pubblicare nella sezione "Amministrazione Trasparente" relativi alle presenze dei consiglieri alle sedute del Consiglio Comunale e delle Commissioni | | 02/01/2018 | 30/06/2018 | PASCUCCI MARIELLA | AFFARI ISTITUZIONALI | |
| ob. 1.11 Redazione proposta di regolamento per patrocinio legale da accordare nei procedimenti di responsabilità civile o penale instaurati nei confronti di dipendenti o amministratori | | 01/02/2018 | 31/10/2018 | CRUCIANI SUSANNA | POAP AFFARI LEGALI | |
| ob. 1.12 Redazione disciplinare incarichi legali | | 01/02/2018 | 30/09/2018 | CRUCIANI SUSANNA | POAP AFFARI LEGALI | |
| ob. 1.13 Predisposizione lettera per redazione PEG ai Settori | | 01/09/2018 | 15/10/2018 | FAVALI LUCA | CONTROLLI INTERNI | |
| ob. 1.13 Redazione proposta di PEG | | 15/10/2018 | 15/11/2018 | RUGGIERO ANGELO | SEGRETERIA GENERALE | |
| ob. 1.13 Redazione proposta di Delibera di Giunta Comunale per l'approvazione del nuovo PEG | | 16/11/2018 | 15/12/2018 | FAVALI LUCA | CONTROLLI INTERNI | |
| ob. 1.14 Predisposizione proposta di nuovi centri di costo e di ricavo e di classificazione dei capitoli di spesa e di entrata nei nuovi centri di costo e di ricavo | | 02/01/2018 | 31/03/2018 | FAVALI LUCA | CONTROLLI INTERNI | |

Obiettivo
2018_14_01Settore
SEGRETERIA GENERALEDirigente
RUGGIERO ANGELO**Innovazione della macchina comunale - parte Settore Segreteria generale**

| FASI | | | | | | |
|--|------|-----------------|---------------|-------------------|--------------------------|------|
| Descrizione | Peso | Inizio Previsto | Fine Prevista | Responsabile | Centro di Responsabilità | Note |
| ob. 1.14 Redazione proposta di Delibera di Giunta Comunale per l'approvazione dei nuovi centri di costo e di ricavo | | 01/06/2018 | 30/01/2019 | FAVALI LUCA | CONTROLLI INTERNI | |
| ob. 1.14 Intervento di aggiornamento del gestionale con inserimento dei nuovi centri di costo e redazione linea guida per i Settori ed i Servizi dell'ente | | 01/02/2019 | 30/06/2019 | FAVALI LUCA | CONTROLLI INTERNI | |
| ob. 1.15 Predisposizione protocollo di intesa con Fondazione Etica | | 15/01/2018 | 31/03/2018 | FAVALI LUCA | CONTROLLI INTERNI | |
| ob. 1.15 Predisposizione Piano di lavoro per progetto "RiformAttiva" | | 01/02/2018 | 30/04/2018 | FAVALI LUCA | CONTROLLI INTERNI | |
| ob. 1.15 Attuazione della sperimentazione e predisposizione relazione conclusiva per progetto "RiformAttiva" | | 15/03/2018 | 31/12/2018 | FAVALI LUCA | CONTROLLI INTERNI | |
| ob. 1.15 Attuazione della sperimentazione e predisposizione relazione conclusiva per progetto "RiformAttiva" | | 15/03/2018 | 31/12/2018 | PASCUCCI MARIELLA | AFFARI ISTITUZIONALI | |

| INDICATORI | | |
|--|------------|---------------|
| Descrizione | Tipo | Valore Atteso |
| ob. 1.1 Invio a tutti i Settori della comunicazione dell'attivazione dei 3 programmi per l'inserimento automatizzato dei dati relativi ai contributi e sovvenzioni, appalti, incarichi esterni sul portale | EFFICACIA | 1,00 |
| ob. 1.2 Invio a tutti i Settori della scheda tipo per inserimento dati nel portale "Amministrazione trasparente" | EFFICIENZA | 1,00 |
| ob. 1.3 Trasmissione disciplinare per la redazione e pubblicazione degli atti all'albo on-line ai Dirigenti | EFFICIENZA | 1,00 |
| ob. 1.3 Inizio pubblicazione delle determinazioni dirigenziali sull'albo on-line | EFFICACIA | 01/12/2018 |
| ob. 1.4 Trasmissione schema di relazione su tipologia di istanze di accesso all'Ente al Segretario Generale | EFFICIENZA | 1,00 |
| ob. 1.5 Invio schema di disposizione al Segretario Generale sulle nuove tipologie di accesso e modalità organizzative interne | EFFICIENZA | 1,00 |
| ob. 1.5 Invio comunicazione nuove tipologie e modalità di accesso a tutti i Settori / Servizi dell'Ente | EFFICACIA | 1,00 |
| ob. 1.6 Invio a tutti i Settori della tabella di monitoraggio delle pubblicazioni del 1° semestre 2018 in "Amministrazione trasparente" | EFFICIENZA | 1,00 |
| ob. 1.7 Trasmissione della proposta di "scolmamento" alla C.E.Cir | EFFICIENZA | 1,00 |
| ob. 1.7 Invio verbale al Prefetto, Procuratore della Repubblica, e alla C.E.Cir | EFFICIENZA | 1,00 |
| ob. 1.7 Lettera trasmissione tagliandi con elenco nominativi degli elettori interessati alla reinscrizione in altra sezione elettorale a seguito di "scolmamento" | EFFICACIA | 100,00 |

Obiettivo
2018_14_01Settore
SEGRETERIA GENERALEDirigente
RUGGIERO ANGELO**Innovazione della macchina comunale - parte Settore Segreteria generale**

| INDICATORI | | |
|---|------------|---------------|
| Descrizione | Tipo | Valore Atteso |
| ob. 1.8 Inserimento nel gestionale della proposta di Delibera di Giunta Comunale di approvazione del Piano Triennale per la Prevenzione della Corruzione previo assenso dell'Assessore competente | EFFICIENZA | 1,00 |
| ob. 1.8 Trasmissione Disciplinare/Direttiva per la nomina delle commissioni di concorso/gare ai Settori dell'Ente | EFFICIENZA | 1,00 |
| ob. 1.9 Invio al Segretario Generale del verbale unico relativo alla conclusione del controllo di regolarità degli atti del 2° semestre 2017 | EFFICIENZA | 1,00 |
| ob. 1.9 Invio al Sindaco del Rapporto annuale sulle risultanze del controllo di regolarità amministrativa successiva | EFFICIENZA | 1,00 |
| ob. 1.10 Pubblicazione tabella con le presenze dei consiglieri alle sedute del Consiglio Comunale e delle Commissioni nella sezione "Amministrazione Trasparente" in altri contenuti | EFFICACIA | 1,00 |
| ob. 1.11 Inserimento nel gestionale della proposta di Delibera di Giunta Comunale di approvazione del Regolamento per il patrocinio legale nei procedimenti civili o penali nei confronti dei dipendenti o amministratori previo assenso dell'Ass. competente | EFFICIENZA | 1,00 |
| ob. 1.12 Trasmissione agli organi competenti della proposta di deliberazione per l'approvazione del disciplinare per incarichi legali | EFFICIENZA | 1,00 |
| ob. 1.13 Invio lettera di predisposizione proposta di obiettivi PEG ai Settori | EFFICIENZA | 1,00 |
| ob. 1.13 Invio al Servizio Controlli interni della proposta di obiettivi PEG | EFFICIENZA | 1,00 |
| ob. 1.13 Inserimento della proposta di Delibera di Giunta Comunale di approvazione del PEG nel gestionale previo assenso dell'Assessore competente | EFFICIENZA | 1,00 |
| ob. 1.14 Invio al Servizio finanziario della proposta di nuovi centri di costo e di ricavo e di classificazione dei capitoli di spesa e di entrata nei nuovi centri di costo e di ricavo | EFFICIENZA | 1,00 |
| ob. 1.15 Approvazione protocollo d'intesa con Fondazione Etica per la realizzazione del progetto "RiformAttiva" | EFFICIENZA | 1,00 |
| ob. 1.15 Approvazione del Piano di Lavoro del progetto "RiformAttiva" da parte del gruppo di progetto | EFFICIENZA | 1,00 |
| ob. 1.15 Invio alla Giunta della relazione conclusiva della sperimentazione relativa al progetto "RiformAttiva" | EFFICIENZA | 1,00 |
| ob. 1.15 Invio alla Giunta della relazione conclusiva della sperimentazione relativa al progetto "RiformAttiva" | EFFICIENZA | 1,00 |



Obiettivo

2018_14_02

Settore

ORGANIZZAZIONE, RISORSE UMANE E SISTEMI INFORMATIVI

Dirigente

NEGRINI PAOLO

Innovazione della macchina comunale - parte Settore Organizzazione, risorse umane e sistemi informativiTipo di Obiettivo **Sviluppo**

Collegato a

programma: 2016_05_M Macchina che corra**obiettivo generale:** 2018_14 Innovazione macchina comunale**Finalità**

L'obiettivo si articola come segue:

ob. 1.1 Progetto sperimentale "RiformAttiva".

Il progetto ha l'obiettivo di sostenere l'attuazione della riforma della Pubblica Amministrazione attraverso un percorso condiviso di collaborazione che metta a disposizione delle amministrazioni locali soluzioni e modelli relativi alle principali aree di interesse della riforma. La strategia definita dal Dipartimento della Funzione Pubblica si basa sull'individuazione di indirizzi comuni, l'approccio di co-progettazione con gli attori istituzionali, centrali e locali coinvolti e viene attuata principalmente attraverso iniziative pilota rivolte alle amministrazioni pubbliche territoriali per la definizione di soluzioni, strumenti e modelli che possano assicurare la replicabilità dei risultati raggiunti in tutte le amministrazioni del territorio nazionale. A tal proposito, la Presidenza del Consiglio dei Ministri - Dipartimento della Funzione Pubblica ha comunicato che il Comune di Grosseto è stata selezionato tra le amministrazioni pilota. Il Comune di Grosseto, in qualità di amministrazioni pilota, con il supporto degli esperti del progetto e sulla base di un protocollo di intesa siglato con il Dipartimento della Funzione Pubblica, dovrà sviluppare un piano di lavoro sulla materia del Ciclo della Performance - valutazione delle performance individuali, individuare il set di strumenti e metodologie più adeguato e applicare le soluzioni individuate nel proprio contesto organizzativo e amministrativo. Per la realizzazione dell'obiettivo, il Comune costituirà un gruppo di progetto comprendente oltre i rappresentanti dei due Settori interessati, i rappresentanti del Nucleo di Valutazione e un rappresentante di Fondazione Etica.

ob. 1.2 Orario di lavoro e smart working.

La materia dell'orario di lavoro ed una corretta applicazione delle norme che lo regolano, rappresentano un argomento che attira sempre più spesso l'attenzione della giurisprudenza e che hanno costretto gli Enti a rivedere la propria organizzazione. L'esigenza di far fronte con sempre meno personale ad una richiesta sempre maggiore di servizi da parte dei cittadini impone alle amministrazioni pubbliche di conciliare le esigenze dei dipendenti con le necessità dell'organizzazione in rapporto ai servizi da rendere alla collettività. Anche le recenti riforme in materia di smart working (articoli 18 e ss. della legge 81/2018) impongono un cambiamento culturale per cercare soluzioni quanto più condivise promuovendo un modello gestionale basato sulla responsabilizzazione dei dipendenti. Il percorso deve partire dall'analisi delle peculiarità dei servizi dell'Ente, delle criticità dei moduli orari attualmente in uso al fine di apportare le eventuali necessarie correzioni. L'analisi è altresì funzionale alla valutazione di spazi entro cui sperimentare nuovi modelli di lavoro agile.

ob. 1.3 Revisione posizioni assicurative territoriali.

Il Settore sta attuando una serie di programmi che consentono di andare verso una struttura più efficiente. Dopo aver centralizzato il servizio della medicina del lavoro mettendo a regime le visite per circa 400 dipendenti ed aver preso in carico la formazione obbligatoria cui sono stati sottoposti circa il 90% dei dipendenti il Settore intende occuparsi della razionalizzazione delle posizioni assicurative territoriali al fine di associare ad ogni dipendente il giusto profilo di rischio e, eventualmente, conseguire un risparmio per l'Ente. Sarà effettuata l'analisi delle mansioni effettivamente svolte dal personale dipendente ai fini della corretta imputazione alle diverse posizioni di rischio aperte dall'Ente presso l'INAIL e saranno chiuse le posizioni inattive e quelle che saranno ritenute non più necessarie a seguito della predetta analisi.

ob. 1.4 Adeguamento stradale comunale alla normativa vigente (SED).

Ai sensi del DPR 223/1989 "Approvazione del nuovo regolamento anagrafico della popolazione residente" e della Circolare Istat 15/01/2014 relativa agli adempimenti da parte dei Comuni in materia toponomastica anche ai fini dell'istituzione dell'Archivio Nazionale dei Numeri Civici delle Strade Urbane (ANNCSU), l'Ufficio



Obiettivo

2018_14_02

Settore

ORGANIZZAZIONE, RISORSE UMANE E SISTEMI INFORMATIVI

Dirigente

NEGRINI PAOLO

Innovazione della macchina comunale - parte Settore Organizzazione, risorse umane e sistemi informativi

Toponomastica è impegnato nell'attività di riordino dello stradario comunale e della relativa numerazione civica su tutto il territorio comunale.

ob. 1.5 Implementazione software IMU TARES TARI per emissione avvisi di accertamento.

L'obiettivo si prefigge l'implementazione dell'attività di contrasto all'evasione ed elusione dei tributi Tares, Tari e IMU attraverso l'emissione di avvisi di accertamento per Omessa e Infedele Denuncia oltre che per gli avvisi di accertamento per Omesso, parziale tardivo versamento relativi agli anni di imposta successivi all'anno fiscale 2012. A tale scopo occorre completare gli attuali software gestionali dei tre tributi rendendoli idonei alla preparazione ed emissione di tali tipi di avvisi.

ob. 1.6 PEG definitivo o provvisorio entro l'anno precedente a quello di riferimento.

Il Piano Esecutivo di Gestione (PEG) è un documento di programmazione previsto dall'art. 169 del Decreto Legislativo n. 267/2000, approvato annualmente dalla Giunta Comunale sulla base del Bilancio di previsione. Questo strumento determina gli obiettivi di gestione dell'Ente, affidando gli stessi, unitamente alle dotazioni necessarie, ai dirigenti ed ai responsabili dei servizi. A seguito delle novità normative apportate con il Decreto Legge n. 174/2012 (convertito con modificazioni dalla Legge n. 213/2012), il PEG unifica organicamente in sé il Piano Dettagliato degli Obiettivi (di cui all'articolo 197 comma 2 lettera 'a' del Decreto Legislativo n. 267/2000) ed il Piano della Performance (di cui all'articolo 10 del decreto legislativo n. 150/2009). Tale unificazione è attuata al fine di semplificare i processi di pianificazione gestionale dell'Amministrazione. D'altronde, pur disponendo la legge che il PEG debba essere deliberato dalla Giunta Comunale a seguito dall'approvazione del Bilancio di Previsione, la Corte dei Conti - Sezione delle Autonomie, delibera n. 18/SEZAUT/2014/INPR, stabilisce che "la mancanza di un bilancio ritualmente deliberato () comporta inevitabili ricadute negative sul processo di programmazione e controllo, nonché sui sistemi di controllo interno e di valutazione della performance della dirigenza" ed evidenzia che sussistono "situazioni di rischio, collegate al protrarsi dell'esercizio provvisorio", tra cui la "mancata approvazione del Piano esecutivo di gestione, con riflessi negativi sugli aspetti connessi alla valutazione della performance della dirigenza e del personale degli enti." La stessa Corte, nella suddetta delibera, "ribadisce la necessità che gli enti si dotino di strumenti provvisori di indirizzo e di programmazione finanziaria e operativa, quali ad esempio il Piano esecutivo di gestione provvisorio, () al fine di sopperire all'assenza, all'inizio dell'esercizio, degli strumenti di programmazione previsti dall'ordinamento. Ciò deve consentire di raggiungere i principali obiettivi sopra richiamati, in attesa della definitiva approvazione del bilancio di previsione. E' quindi da evitare una gestione in esercizio provvisorio "al buio", carente, cioè, di indirizzi approvati dai competenti organi di governo." Inoltre, il D.Lgs. n. 150/2009 stabilisce, all'articolo 4, comma 1-ter, che "nel caso di differimento del termine di adozione del bilancio di previsione degli enti territoriali, devono essere comunque definiti obiettivi specifici per consentire la continuità dell'azione amministrativa. Quindi, l'obiettivo consiste nell'approvazione del PEG, definitivo o provvisorio, entro l'anno precedente a quello di riferimento;

ob. 1.7 Adeguamento delle misure di sicurezza informatica.

Lo sviluppo dei servizi dell'amministrazione digitale impongono la riorganizzazione delle misure di sicurezza del sistema informatico comunale mediante l'attuazione di specifici interventi da realizzarsi in un arco temporale biennale.

Gli ambiti sui quali esercitare gli interventi di riorganizzazione sono:

- attivazione di misure tecniche per ovviare alle attuali criticità di sicurezza e di capacità delle copie di protezione;
- disposizione sul parco server di accessi individuali per i sistemisti basate su sicurezza forte (certificato e passphrase);
- disposizione sui nuovi server di password policy per root congruenti con le MM di sicurezza
- attivazione del software per la rilevazione delle vulnerabilità.



Obiettivo
2018_14_02

Settore
ORGANIZZAZIONE, RISORSE UMANE E SISTEMI INFORMATIVI

Dirigente
NEGRINI PAOLO

Innovazione della macchina comunale - parte Settore Organizzazione, risorse umane e sistemi informativi

GANTT

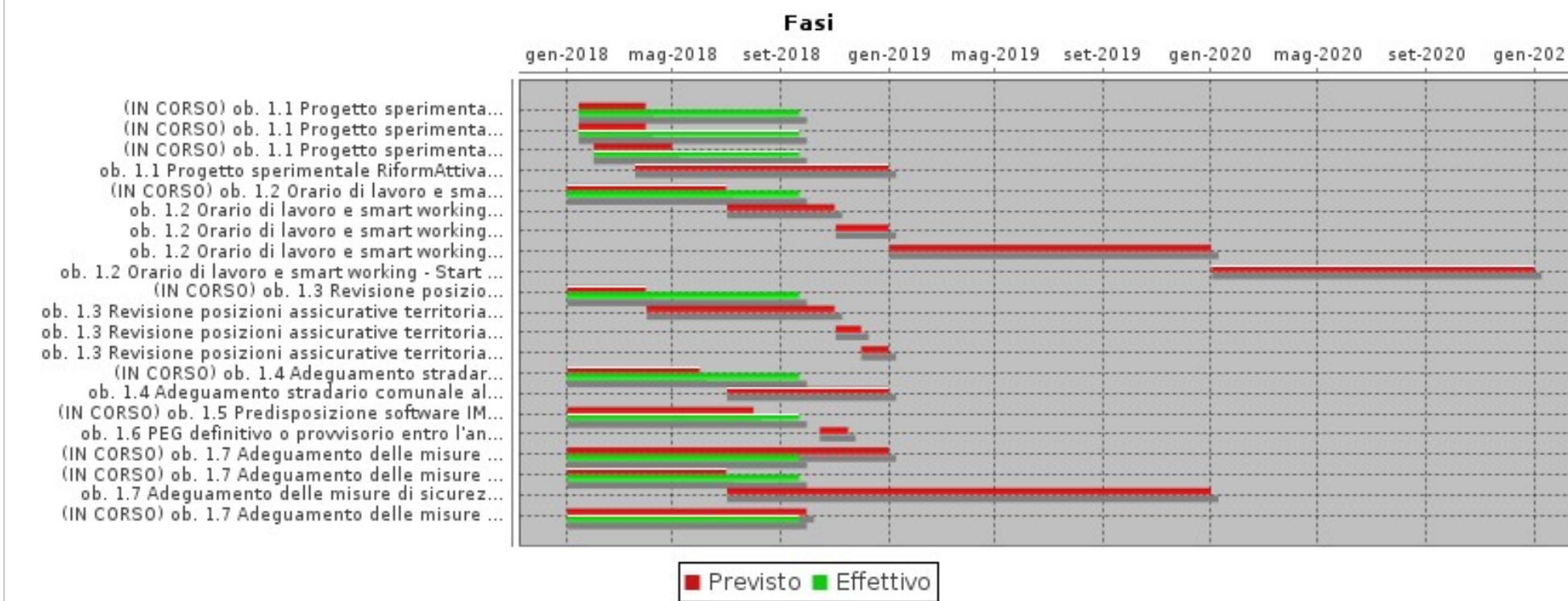

| FASI | | | | | | |
|--|------|-----------------|---------------|-----------------|--------------------------------|------|
| Descrizione | Peso | Inizio Previsto | Fine Prevista | Responsabile | Centro di Responsabilità | Note |
| ob. 1.1 Progetto sperimentale RiformAttiva - Predisposizione protocollo di intesa con la Presidenza del Consiglio dei Ministri | | 15/01/2018 | 31/03/2018 | GROTTI ADALGISA | PROG.GESTIONE, CONTROLLO SPESA | |
| ob. 1.1 Progetto sperimentale RiformAttiva - Predisposizione protocollo di intesa con Fondazione Etica | | 15/01/2018 | 31/03/2018 | GROTTI ADALGISA | PROG.GESTIONE, CONTROLLO SPESA | |

Obiettivo
2018_14_02Settore
ORGANIZZAZIONE, RISORSE UMANE E SISTEMI INFORMATIVIDirigente
NEGRINI PAOLO**Innovazione della macchina comunale - parte Settore Organizzazione, risorse umane e sistemi informativi**

| FASI | | | | | | |
|--|------|-----------------|---------------|------------------|--------------------------------|------|
| Descrizione | Peso | Inizio Previsto | Fine Prevista | Responsabile | Centro di Responsabilità | Note |
| ob. 1.1 Progetto sperimentale RiformAttiva - Predisposizione Piano di lavoro | | 01/02/2018 | 30/04/2018 | GAGGIOLI ALESSIA | RECLUTAMENTO E FORMAZIONE | |
| ob. 1.1 Progetto sperimentale RiformAttiva - Attuazione della sperimentazione e predisposizione relazione conclusiva | | 20/03/2018 | 31/12/2018 | GAGGIOLI ALESSIA | RECLUTAMENTO E FORMAZIONE | |
| ob. 1.2 Orario di lavoro e smart working - Mappatura degli orari di apertura al pubblico dei servizi comunali | | 02/01/2018 | 30/06/2018 | GAGGIOLI ALESSIA | RECLUTAMENTO E FORMAZIONE | |
| ob. 1.2 Orario di lavoro e smart working - Mappatura eventuali criticità rilevate da ciascun Settore in relazione ai moduli orari seguiti dai dipendenti assegnati e agli orari di apertura tenendo conto anche delle segnalazioni degli utenti di riferimento | | 02/07/2018 | 31/10/2018 | GAGGIOLI ALESSIA | RECLUTAMENTO E FORMAZIONE | |
| ob. 1.2 Orario di lavoro e smart working - Mappatura dei servizi in cui sperimentare il lavoro agile | | 02/11/2018 | 31/12/2018 | GROTTI ADALGISA | PROG.GESTIONE, CONTROLLO SPESA | |
| ob. 1.2 Orario di lavoro e smart working - Redazione nuovo regolamento sull'orario di lavoro e sullo smart working | | 02/01/2019 | 31/12/2019 | GAGGIOLI ALESSIA | RECLUTAMENTO E FORMAZIONE | |
| ob. 1.2 Orario di lavoro e smart working - Start up della sperimentazione con l'introduzione delle nuove regole orarie | | 02/01/2020 | 31/12/2020 | GROTTI ADALGISA | PROG.GESTIONE, CONTROLLO SPESA | |
| ob. 1.3 Revisione posizioni assicurative territoriali - Verifica della situazione in essere alla data del 01/01/18 delle posizioni assicurative territoriali | | 02/01/2018 | 31/03/2018 | GAGGIOLI ALESSIA | RECLUTAMENTO E FORMAZIONE | |
| ob. 1.3 Revisione posizioni assicurative territoriali - Verifica della corretta assegnazione del personale alla posizione assicurativa corrispondente alla mansione svolta | | 02/04/2018 | 31/10/2018 | GROTTI ADALGISA | PROG.GESTIONE, CONTROLLO SPESA | |
| ob. 1.3 Revisione posizioni assicurative territoriali - Sistemazione del software di gestione degli stipendi a seguito degli eventuali scostamenti rilevati | | 02/11/2018 | 30/11/2018 | GROTTI ADALGISA | PROG.GESTIONE, CONTROLLO SPESA | |
| ob. 1.3 Revisione posizioni assicurative territoriali - Verifica con INAIL delle posizioni assicurative territoriali da eliminare | | 01/12/2018 | 31/12/2018 | GAGGIOLI ALESSIA | RECLUTAMENTO E FORMAZIONE | |
| ob. 1.4 Adeguamento stradale comunale alla normativa vigente - Attuazione Delibera di Giunta Comunale 74/2016 - Marina di Grosseto, Istia d'Ombrone, Batignano | | 02/01/2018 | 31/05/2018 | APOSTI FABRIZIO | SISTEMI INFORMATIVI | |
| ob. 1.4 Adeguamento stradale comunale alla normativa vigente - Attuazione Delibera di Giunta Comunale 43/2017 - Marina di Grosseto | | 02/07/2018 | 31/12/2018 | APOSTI FABRIZIO | SISTEMI INFORMATIVI | |

Obiettivo
2018_14_02Settore
ORGANIZZAZIONE, RISORSE UMANE E SISTEMI INFORMATIVIDirigente
NEGRINI PAOLO**Innovazione della macchina comunale - parte Settore Organizzazione, risorse umane e sistemi informativi**

| FASI | | | | | | |
|--|------|-----------------|---------------|-----------------|-------------------------------|------|
| Descrizione | Peso | Inizio Previsto | Fine Prevista | Responsabile | Centro di Responsabilità | Note |
| ob. 1.5 Predisposizione software IMU, TARES, TARI per emissione avvisi di accertamento | | 02/01/2018 | 31/07/2018 | APOSTI FABRIZIO | SISTEMI INFORMATIVI | |
| ob. 1.6 PEG definitivo o provvisorio entro l'anno precedente a quello di riferimento - Redazione proposta di obiettivi PEG | | 15/10/2018 | 15/11/2018 | NEGRINI PAOLO | ORG., R.U. SISTEMI INF.VI | |
| ob. 1.7 Adeguamento delle misure di sicurezza informatica. Configurazione misure sicurezza server superuser | | 02/01/2018 | 31/12/2018 | PAGLIA EZIO | POAP ARCH. E SIST.INFORMATICI | |
| ob. 1.7 Adeguamento delle misure di sicurezza informatica. Studio di fattibilità per una transizione al "cloud" della "server farm" comunale | | 02/01/2018 | 30/06/2018 | PAGLIA EZIO | POAP ARCH. E SIST.INFORMATICI | |
| ob. 1.7 Adeguamento delle misure di sicurezza informatica. Configurazione salvataggi delle copie di protezione | | 02/07/2018 | 31/12/2019 | PAGLIA EZIO | POAP ARCH. E SIST.INFORMATICI | |
| ob. 1.7 Adeguamento delle misure di sicurezza informatica. Acquisizione e installazione del software per la rilevazione delle vulnerabilità | | 02/01/2018 | 29/09/2018 | PAGLIA EZIO | POAP ARCH. E SIST.INFORMATICI | |

| INDICATORI | | |
|--|------------|---------------|
| Descrizione | Tipo | Valore Atteso |
| ob. 1.1 Progetto sperimentale RiformAttiva - Approvazione protocollo d'intesa con il Dipartimento della Funzione Pubblica | EFFICIENZA | 1,00 |
| ob. 1.1 Progetto sperimentale RiformAttiva - Approvazione protocollo d'intesa con Fondazione Etica | EFFICIENZA | 1,00 |
| ob. 1.1 Progetto sperimentale RiformAttiva - Approvazione del Piano di lavoro da parte del gruppo di progetto | EFFICIENZA | 1,00 |
| ob. 1.1 Progetto sperimentale RiformAttiva - Invio alla Giunta della relazione conclusiva | EFFICIENZA | 1,00 |
| ob. 1.2 Orario di lavoro e smart working - Invio alla Giunta Comunale del report della mappatura degli orari di apertura al pubblico dei servizi comunali | EFFICIENZA | 1,00 |
| ob. 1.2 Orario di lavoro e smart working - Invio alla Giunta Comunale del report della mappatura delle criticità | EFFICIENZA | 1,00 |
| ob. 1.2 Orario di lavoro e smart working - Invio alla Giunta Comunale del report analisi servizi in cui sperimentare il lavoro agile | EFFICIENZA | 1,00 |
| ob. 1.3 Revisione posizioni assicurative territoriali - Invio alla Giunta Comunale del report con l'indicazione del personale in servizio suddiviso per ciascuna posizione assicurativa territoriale | EFFICIENZA | 1,00 |
| ob. 1.3 Revisione posizioni assicurative territoriali - Invio alla Giunta Comunale del report con l'indicazione degli scostamenti eventualmente rilevati | EFFICIENZA | 1,00 |
| ob. 1.3 Revisione posizioni assicurative territoriali - Invio alla Giunta Comunale del report con l'assegnazione del personale alla nuova posizione assicurativa | EFFICIENZA | 1,00 |

Obiettivo
2018_14_02Settore
ORGANIZZAZIONE, RISORSE UMANE E SISTEMI INFORMATIVIDirigente
NEGRINI PAOLO***Innovazione della macchina comunale - parte Settore Organizzazione, risorse umane e sistemi informativi***

| INDICATORI | | |
|--|-------------|----------------------|
| Descrizione | Tipo | Valore Atteso |
| ob. 1.3 Revisione posizioni assicurative territoriali - Invio alla Giunta Comunale del report della situazione delle posizioni assicurative territoriali inserite nel portale INAIL ed elenco posizioni assicurative da eliminare | EFFICIENZA | 1,00 |
| ob. 1.4 Adeguamento stradale comunale alla normativa vigente (SED) - Attuazione Delibera di Giunta Comunale 174/2016 - Marina di Grosseto, Istia d'Ombrone, Batignano - Variazione indirizzi nelle aree di circolazione ridenominate | EFFICACIA | 50,00 |
| ob. 1.4 Adeguamento stradale comunale alla normativa vigente (SED) - Attuazione Delibera Giunta Comunale 43/2017 - Marina di Grosseto - Variazione indirizzi nelle aree di circolazione ridenominate | EFFICACIA | 120,00 |
| ob. 1.5 Comunicazione, al servizio Entrate, riguardo la possibilità di utilizzare il software per la parte inerente la predisposizione e l'emissione degli avvisi di omessa o infedele denuncia | EFFICIENZA | 1,00 |
| ob. 1.6 PEG definitivo o provvisorio entro l'anno precedente a quello di riferimento - Invio al Servizio Controlli interni della proposta di obiettivi PEG | EFFICIENZA | 1,00 |
| ob. 1.7 Adeguamento delle misure di sicurezza informatica. Numero server strong auth | EFFICIENZA | 10,00 |
| ob. 1.7 Adeguamento delle misure di sicurezza informatica. Produzione di uno studio di fattibilità | EFFICIENZA | 1,00 |
| ob. 1.7 Adeguamento delle misure di sicurezza informatica. Messa in esercizio del software per la rilevazione delle vulnerabilità | EFFICACIA | 1,00 |



Obiettivo

2018_14_03

Settore

SETTORE ENTRATE, PATRIMONIO E SERVIZI AL CITTADINO ED ALLE
IMPRESE

Dirigente

FESTEGGIATO NAZARIO

Innovazione della macchina comunale - parte Settore Entrate, patrimonio e servizi al cittadino ed alle impreseTipo di Obiettivo **Sviluppo**

Collegato a

programma: 2016_05_M Macchina che corre**obiettivo generale:** 2018_14 Innovazione macchina comunale**Finalità**

L'obiettivo si articola come segue:

ob. 1.1 Nuovo gestionale per Servizi Demografici ed Ufficio Elettorale.

ob. 1.2 Noleggio a lungo termine veicolo di rappresentanza.

Messa a disposizione del servizio di rappresentanza di un nuovo mezzo di trasporto funzionale alle esigenze dell'Ente, stante la vetustà dei mezzi assegnati attualmente a disposizione.

ob. 1.3 Asta automezzi dismessi.

Vendita tramite asta pubblica degli automezzi dismessi dell'Autoparco comunale.

ob. 1.4 Acquisto arredi per le postazioni degli uffici TOSAP e TARI.

Acquisto mediante affidamento sul MEPA di arredi per le postazioni degli uffici TOSAP e TARI.

ob. 1.5 Distruzione oggetti rinvenuti fuori scadenza e alienazione oggetti smarriti non rivendicati ancora utilizzabili.

L'obiettivo consiste nella distruzione di tutti gli oggetti depositati presso il magazzino economico che risultano deteriorati e rinvenuti fuori scadenza. Inoltre, si procederà alla alienazione di tutti gli altri oggetti smarriti non rivendicati che risultano ancora utilizzabili.

ob. 1.6 Ricognizione di locali aree di proprietà dell'Ente e dei canoni per l'utilizzazione in forma temporanea.

ob. 1.7 Inventario dei beni immobili e nuovo regolamento per la gestione del Patrimonio immobiliare di proprietà del Comune o nella sua disponibilità.

ob. 1.8 Revisione degli strumenti di governance delle partecipazioni comunali.

ob. 1.9 Implementazione software IMU TARES TARI per emissione avvisi di accertamento.

L'obiettivo si prefigge l'implementazione dell'attività di contrasto all'evasione ed elusione dei tributi Tares/Tari e IMU attraverso l'emissione di avvisi di accertamento per Omessa e Infedele Denuncia. A tale scopo occorre completare gli attuali software gestionali dei tre tributi rendendoli idonei alla preparazione ed emissione di tali tipi di avvisi.

ob. 1.10 PEG definitivo o provvisorio entro l'anno precedente a quello di riferimento.

Il Piano Esecutivo di Gestione (PEG) è un documento di programmazione previsto dall'art. 169 del Decreto Legislativo n. 267/2000, approvato annualmente dalla Giunta Comunale sulla base del Bilancio di previsione. Questo strumento determina gli obiettivi di gestione dell'Ente, affidando gli stessi, unitamente alle dotazioni necessarie, ai dirigenti ed ai responsabili dei servizi. A seguito delle novità normative apportate con il Decreto Legge n. 174/2012 (convertito con modificazioni dalla Legge n. 213/2012), il PEG unifica organicamente in sé il Piano Dettagliato degli Obiettivi (di cui all'articolo 197 comma 2 lettera "A" del Decreto Legislativo n. 267/2000) ed il Piano della Performance (di cui all'articolo 10 del decreto legislativo n. 150/2009). Tale unificazione è attuata al fine di semplificare i processi di pianificazione gestionale dell'Amministrazione. D'altronde, pur disponendo la legge che il PEG debba essere deliberato dalla Giunta Comunale a seguito dall'approvazione del Bilancio di Previsione, la Corte dei Conti - Sezione delle Autonomie, delibera n. 18/SEZAUT/2014/INPR, stabilisce che "la mancanza di un bilancio ritualmente deliberato (...) comporta inevitabili ricadute negative sul processo di programmazione e controllo, nonché sui sistemi di controllo interno e di valutazione della performance della dirigenza" ed evidenzia che sussistono "situazioni di rischio, collegate al protrarsi dell'esercizio provvisorio", tra cui la "mancata



Obiettivo

2018_14_03

Settore

SETTORE ENTRATE, PATRIMONIO E SERVIZI AL CITTADINO ED ALLE IMPRESE

Dirigente

FESTEGGIATO NAZARIO***Innovazione della macchina comunale - parte Settore Entrate, patrimonio e servizi al cittadino ed alle imprese***

approvazione del Piano esecutivo di gestione, con riflessi negativi sugli aspetti connessi alla valutazione della performance della dirigenza e del personale degli enti." La stessa Corte, nella suddetta delibera, "ribadisce la necessità che gli enti si dotino di strumenti provvisori di indirizzo e di programmazione finanziaria e operativa, quali ad esempio il Piano esecutivo di gestione provvisorio, () al fine di sopperire all'assenza, all'inizio dell'esercizio, degli strumenti di programmazione previsti dall'ordinamento. Ciò deve consentire di raggiungere i principali obiettivi sopra richiamati, in attesa della definitiva approvazione del bilancio di previsione. E' quindi da evitare una gestione in esercizio provvisorio "al buio", carente, cioè, di indirizzi approvati dai competenti organi di governo." Inoltre, il D.Lgs. n. 150/2009 stabilisce, all'articolo 4, comma 1-ter, che "nel caso di differimento del termine di adozione del bilancio di previsione degli enti territoriali, devono essere comunque definiti obiettivi specifici per consentire la continuità dell'azione amministrativa. Quindi, l'obiettivo consiste nell'approvazione del PEG, definitivo o provvisorio, entro l'anno precedente a quello di riferimento.

ob. 1.11 Servizi trasloco e facchinaggio.

Il servizio si rende necessario al fine di creare le condizioni logistiche per le esigenze di movimentazione interna ed esterna dettate dai programmi e dalle scelte operative dell'Amministrazione;

ob. 1.12 Servizio di brokeraggio.

Il servizio di brokeraggio si articola in attività consistenti nel presentare o proporre contratti di assicurazione, o compiere altri atti preparatori o relativi alla conclusione di tali contratti, ovvero nel collaborare, segnatamente in caso di sinistri, alla loro gestione ed esecuzione. Attraverso tale servizio il Comune può disporre - a costo zero - poiché il broker viene remunerato direttamente dalle compagnie - di un operatore economico qualificato grazie al quale prevenire e gestire i rischi nell'ambito dei propri contratti assicurativi;

ob. 1.13 Check list appalti servizi e forniture.

La complessità della normativa sugli appalti determina la necessità di dotarsi di uno strumento di controllo finalizzato al costante monitoraggio sul rispetto degli adempimenti previsti in materia di affidamenti sopra e sotto soglia comunitaria nell'ambito delle tipologie di gara più frequenti per forniture e servizi per ottimizzare l'attività interna di supporto ai RUP.



Obiettivo
2018_14_03

Settore
**SETTORE ENTRATE, PATRIMONIO E SERVIZI AL CITTADINO ED ALLE
IMPRESE**

Dirigente
FESTEGGIATO NAZARIO

Innovazione della macchina comunale - parte Settore Entrate, patrimonio e servizi al cittadino ed alle imprese

GANTT

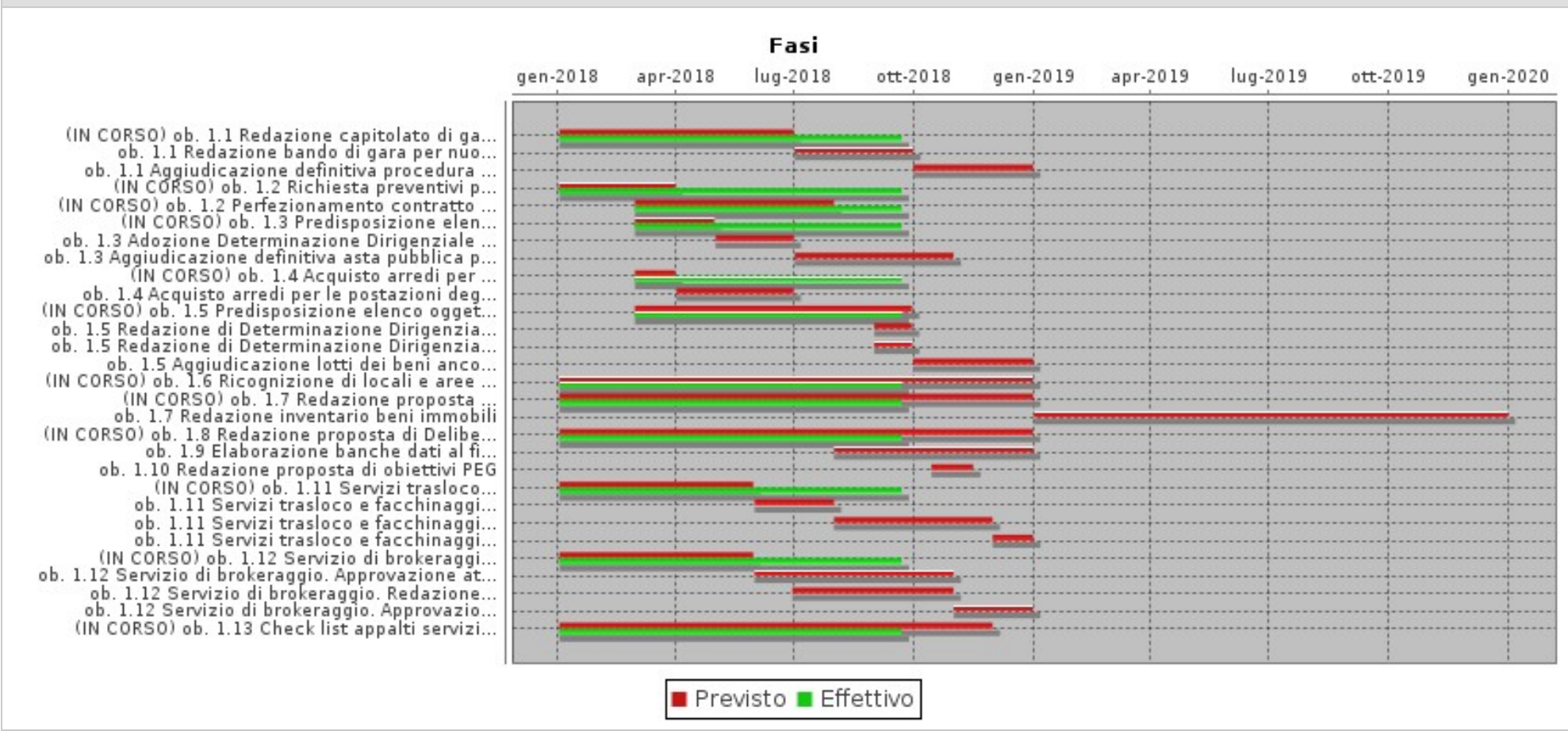

Obiettivo
2018_14_03Settore
**SETTORE ENTRATE, PATRIMONIO E SERVIZI AL CITTADINO ED ALLE
IMPRESE**Dirigente
FESTEGGIATO NAZARIO**Innovazione della macchina comunale - parte Settore Entrate, patrimonio e servizi al cittadino ed alle imprese**

| FASI | | | | | | |
|--|------|-----------------|---------------|-------------------|--------------------------|------|
| Descrizione | Peso | Inizio Previsto | Fine Prevista | Responsabile | Centro di Responsabilità | Note |
| ob. 1.1 Redazione capitolato di gara per nuovo gestionale per Servizi Demografici ed Ufficio Elettorale | | 02/01/2018 | 30/06/2018 | MENGHETTI MASSIMO | DEMOGRAFICI | |
| ob. 1.1 Redazione bando di gara per nuovo gestionale per Servizi Demografici ed Ufficio Elettorale | | 02/07/2018 | 30/09/2018 | MENGHETTI MASSIMO | DEMOGRAFICI | |
| ob. 1.1 Aggiudicazione definitiva procedura di gara per nuovo gestionale per Servizi Demografici ed Ufficio Elettorale | | 01/10/2018 | 31/12/2018 | MENGHETTI MASSIMO | DEMOGRAFICI | |
| ob. 1.2 Richiesta preventivi per noleggio a lungo termine per veicolo di rappresentanza | | 02/01/2018 | 31/03/2018 | CINI CLAUDIO | PROVVEDITORATO | |
| ob. 1.2 Perfezionamento contratto di noleggio per noleggio lungo termine del veicolo di rappresentanza | | 01/03/2018 | 31/07/2018 | CINI CLAUDIO | PROVVEDITORATO | |
| ob. 1.3 Predisposizione elenco automezzi dismessi e proposta di delibera di Giunta Comunale per autorizzazione alla vendita | | 01/03/2018 | 30/04/2018 | CINI CLAUDIO | PROVVEDITORATO | |
| ob. 1.3 Adozione Determinazione Dirigenziale di indizione e approvazione avviso di asta pubblica per vendita automezzi dismessi | | 02/05/2018 | 30/06/2018 | CINI CLAUDIO | PROVVEDITORATO | |
| ob. 1.3 Aggiudicazione definitiva asta pubblica per vendita automezzi dismessi | | 02/07/2018 | 31/10/2018 | CINI CLAUDIO | PROVVEDITORATO | |
| ob. 1.4 Acquisto arredi per le postazioni degli uffici TOSAP e TARI - Definizione del fabbisogno | | 01/03/2018 | 31/03/2018 | CINI CLAUDIO | PROVVEDITORATO | |
| ob. 1.4 Acquisto arredi per le postazioni degli uffici TOSAP e TARI - Affidamento fornitura ad operatore economico tramite MEPA | | 02/04/2018 | 30/06/2018 | CINI CLAUDIO | PROVVEDITORATO | |
| ob. 1.5 Predisposizione elenco oggetti deteriorati e smarriti e divisione tra beni deteriorati e quindi da distruggere e beni ancora utilizzabili per la vendita | | 01/03/2018 | 29/09/2018 | CINI CLAUDIO | PROVVEDITORATO | |
| ob. 1.5 Redazione di Determinazione Dirigenziale per la distruzione dei beni deteriorati | | 01/09/2018 | 29/09/2018 | CINI CLAUDIO | PROVVEDITORATO | |
| ob. 1.5 Redazione di Determinazione Dirigenziale per l'indizione di asta pubblica dei beni ancora utilizzabili | | 01/09/2018 | 29/09/2018 | CINI CLAUDIO | PROVVEDITORATO | |
| ob. 1.5 Aggiudicazione lotti dei beni ancora utilizzabili | | 01/10/2018 | 31/12/2018 | CINI CLAUDIO | PROVVEDITORATO | |



Obiettivo
2018_14_03

Settore
**SETTORE ENTRATE, PATRIMONIO E SERVIZI AL CITTADINO ED ALLE
IMPRESE**

Dirigente
FESTEGGIATO NAZARIO

Innovazione della macchina comunale - parte Settore Entrate, patrimonio e servizi al cittadino ed alle imprese

| FASI | | | | | | |
|--|------|-----------------|---------------|---------------------|--------------------------------|------|
| Descrizione | Peso | Inizio Previsto | Fine Prevista | Responsabile | Centro di Responsabilità | Note |
| ob. 1.6 Ricognizione di locali e aree di proprietà dell'Ente e dei canoni per l'utilizzazione in forma temporanea | | 02/01/2018 | 31/12/2018 | BERNARDINI ENZA | PATRIMONIO E PARTECIP.SOCIETAR | |
| ob. 1.7 Redazione proposta di Deliberazione di Giunta Comunale per approvazione del regolamento per la gestione del patrimonio immobiliare | | 02/01/2018 | 31/12/2018 | BERNARDINI ENZA | PATRIMONIO E PARTECIP.SOCIETAR | |
| ob. 1.7 Redazione inventario beni immobili | | 02/01/2019 | 31/12/2019 | BERNARDINI ENZA | PATRIMONIO E PARTECIP.SOCIETAR | |
| ob. 1.8 Redazione proposta di Delibera di Consiglio Comunale per la revisione degli strumenti di governance delle partecipazioni comunali | | 02/01/2018 | 31/12/2018 | BERNARDINI ENZA | PATRIMONIO E PARTECIP.SOCIETAR | |
| ob. 1.9 Elaborazione banche dati al fine dell'emissione degli avvisi di accertamento a seguito della comunicazione, da parte del servizio informativi, riguardo la possibilità di utilizzare il software | | 01/08/2018 | 31/12/2018 | FESTEGGIATO NAZARIO | ENTRATE | |
| ob. 1.10 Redazione proposta di obiettivi PEG | | 15/10/2018 | 15/11/2018 | FESTEGGIATO NAZARIO | ENTRATE, PATR.SERV.CITT.IMPRES | |
| ob. 1.11 Servizi trasloco e facchinaggio. Redazione e trasmissione al RUP della proposta determinazione dirigenziale di avvio del procedimento | | 02/01/2018 | 30/05/2018 | DI MONACO SIMONE | POAP GEST.APPALTI SERV. E FORN | |
| ob. 1.11 Servizi trasloco e facchinaggio. Approvazione atti di gara | | 01/06/2018 | 31/07/2018 | CINI CLAUDIO | PROVVEDITORATO | |
| ob. 1.11 Servizi trasloco e facchinaggio. Redazione e trasmissione al RUP della proposta di aggiudicazione del servizio | | 01/08/2018 | 30/11/2018 | DI MONACO SIMONE | POAP GEST.APPALTI SERV. E FORN | |
| ob. 1.11 Servizi trasloco e facchinaggio. Approvazione determinazione di aggiudicazione | | 01/12/2018 | 31/12/2018 | CINI CLAUDIO | PROVVEDITORATO | |
| ob. 1.12 Servizio di brokeraggio. Redazione e trasmissione al RUP della proposta determinazione dirigenziale di avvio del procedimento | | 02/01/2018 | 30/05/2018 | DI MONACO SIMONE | POAP GEST.APPALTI SERV. E FORN | |
| ob. 1.12 Servizio di brokeraggio. Approvazione atti di gara | | 01/06/2018 | 31/10/2018 | CINI CLAUDIO | PROVVEDITORATO | |
| ob. 1.12 Servizio di brokeraggio. Redazione e trasmissione al RUP della proposta di aggiudicazione del servizio | | 30/06/2018 | 31/10/2018 | DI MONACO SIMONE | POAP GEST.APPALTI SERV. E FORN | |
| ob. 1.12 Servizio di brokeraggio. Approvazione determinazione di aggiudicazione | | 01/11/2018 | 31/12/2018 | CINI CLAUDIO | PROVVEDITORATO | |

Obiettivo
2018_14_03Settore
**SETTORE ENTRATE, PATRIMONIO E SERVIZI AL CITTADINO ED ALLE
IMPRESE**Dirigente
FESTEGGIATO NAZARIO**Innovazione della macchina comunale - parte Settore Entrate, patrimonio e servizi al cittadino ed alle imprese**

| FASI | | | | | | |
|--|------|-----------------|---------------|---------------------|-----------------------------------|------|
| Descrizione | Peso | Inizio Previsto | Fine Prevista | Responsabile | Centro di Responsabilità | Note |
| ob. 1.13 Check list appalti servizi e forniture. Redazione e trasmissione al Dirigente della check list contenente la sintesi degli adempimenti in materia di affidamento di servizi e forniture individuata a seguito di disamina sulla normativa applicabile | | 02/01/2018 | 30/11/2018 | DI MONACO SIMONE | POAP GEST.APPALTI SERV. E FORN | |

| INDICATORI | | |
|---|-------------|---------------|
| Descrizione | Tipo | Valore Atteso |
| ob. 1.1 Determinazione Dirigenziale a contrattare per la gara per la fornitura del nuovo gestionale per i Servizi Demografici ed Ufficio Elettorale | EFFICIENZA | 1,00 |
| ob. 1.1 Pubblicazione bando di gara per nuovo gestionale per Servizi Demografici ed Ufficio Elettorale | EFFICIENZA | 1,00 |
| ob. 1.1 Determinazione Dirigenziale di aggiudicazione definitiva della procedura di gara per nuovo gestionale per Servizi Demografici ed Ufficio Elettorale | ECONOMICITA | 1,00 |
| ob. 1.2 Invio richiesta preventivi per noleggio a lungo termine veicolo di rappresentanza | EFFICIENZA | 5,00 |
| ob. 1.2 Contratto formalizzato su MEPA per noleggio a lungo termine veicolo di rappresentanza | ECONOMICITA | 1,00 |
| ob. 1.3 Inserimento della proposta di Delibera di Giunta Comunale nel gestionale previo assenso dell'Assessore competente per autorizzazione alla vendita automezzi dismessi | EFFICIENZA | 1,00 |
| ob. 1.3 Determinazione Dirigenziale di approvazione e pubblicazione bando alla vendita automezzi dismessi | EFFICIENZA | 1,00 |
| ob. 1.3 Determinazione Dirigenziale di aggiudicazione definitiva asta pubblica vendita automezzi dismessi | EFFICACIA | 1,00 |
| ob. 1.4 Acquisto arredi per le postazioni degli uffici TOSAP e TARI - Ricezione preventivo da ditta esterna | EFFICIENZA | 1,00 |
| ob. 1.4 Acquisto arredi per le postazioni degli uffici TOSAP e TARI - Determinazione Dirigenziale di aggiudicazione definitiva alla ditta selezionata | ECONOMICITA | 1,00 |
| ob. 1.5 Trasmissione al dirigente elenco oggetti deteriorati e smarriti e divisione tra beni deteriorati e quindi da distruggere e beni ancora utilizzabili per la vendita | EFFICIENZA | 1,00 |
| ob. 1.5 Determinazione Dirigenziale per la distruzione dei beni deteriorati | EFFICIENZA | 1,00 |
| ob. 1.5 Determinazione Dirigenziale indicazione avviso asta pubblica per la vendita dei beni ancora utilizzabili | EFFICIENZA | 1,00 |
| ob. 1.5 Determinazione Dirigenziale di aggiudicazione lotti dei beni ancora utilizzabili | EFFICACIA | 1,00 |
| ob. 1.6 Inserimento nel gestionale della proposta di Delibera di Giunta Comunale per ricognizione di locali e aree di proprietà dell'Ente e dei canoni per l'utilizzazione in forma temporanea previo assenso dell'Assessore competente | EFFICIENZA | 1,00 |

Obiettivo
2018_14_03Settore
**SETTORE ENTRATE, PATRIMONIO E SERVIZI AL CITTADINO ED ALLE
IMPRESE**Dirigente
FESTEGGIATO NAZARIO**Innovazione della macchina comunale - parte Settore Entrate, patrimonio e servizi al cittadino ed alle imprese**

| INDICATORI | | |
|---|-------------|----------------------|
| Descrizione | Tipo | Valore Atteso |
| ob. 1.7 Inserimento nel gestionale della proposta di Delibera di Giunta Comunale per l'approvazione del regolamento per la gestione del patrimonio immobiliare previo assenso dell'Assessore competente | EFFICIENZA | 1,00 |
| ob. 1.8 Inserimento nel gestionale della proposta di Delibera di Giunta Comunale previo assenso dell'Assessore competente relativa alla revisione degli strumenti di governance delle partecipazioni comunali | EFFICIENZA | 1,00 |
| ob. 1.9 Emissione avvisi di accertamento per omessa e/o infedele denuncia TARES, TARI e IMU | EFFICIENZA | 100,00 |
| ob. 1.10 Invio al Servizio Controlli interni della proposta di obiettivi PEG | EFFICIENZA | 1,00 |
| ob. 1.11 Servizi trasloco e facchinaggio. Invio al RUP tramite nota email della proposta di Determinazione Dirigenziale di avvio del procedimento | EFFICIENZA | 1,00 |
| ob. 1.11 Servizi trasloco e facchinaggio. Adozione della Determinazione Dirigenziale di avvio del procedimento | EFFICIENZA | 1,00 |
| ob. 1.11 Servizi trasloco e facchinaggio. Invio al RUP tramite nota email della proposta di Determinazione Dirigenziale di aggiudicazione del servizio | EFFICIENZA | 1,00 |
| ob. 1.11 Servizi trasloco e facchinaggio. Adozione della Determinazione Dirigenziale di aggiudicazione del servizio | ECONOMICITA | 1,00 |
| ob. 1.12 Servizio di brokeraggio. Invio al RUP tramite nota email della proposta di Determinazione Dirigenziale di avvio del procedimento | EFFICIENZA | 1,00 |
| ob. 1.12 Servizio di brokeraggio. Adozione della Determinazione Dirigenziale di avvio del procedimento | EFFICIENZA | 1,00 |
| ob. 1.12 Servizio di brokeraggio. Invio al RUP tramite nota email della proposta di Determinazione Dirigenziale di aggiudicazione del servizio | EFFICIENZA | 1,00 |
| ob. 1.12 Servizio di brokeraggio. Adozione della Determinazione Dirigenziale di aggiudicazione del servizio | ECONOMICITA | 1,00 |
| ob. 1.13 Check list appalti servizi e forniture. Invio al Dirigente di nota email contenente la check list di riferimento | EFFICIENZA | 1,00 |



Obiettivo

2018_14_04

Settore

RISORSE FINANZIARIE, SERVIZI EDUCATIVI, CULTURA E TURISMO

Dirigente

BALOCCHI GIULIO

Innovazione della macchina comunale - parte Settore Risorse finanziarie, Servizi educativi, Cultura e turismoTipo di Obiettivo **Sviluppo**

Collegato a

programma: 2016_05_M Macchina che corra**obiettivo generale:** 2018_14 Innovazione macchina comunale**Finalità**

L'obiettivo si articola come segue:

ob. 1.1 Riduzione dello stock di debito da mutui.

Obiettivo del 2018 è reimpiegare le quote accantonate per legge (10%) dei proventi da dismissioni patrimoniali effettuate dall'Ente per ridurre l'indebitamento accumulato nel tempo. Si dovrà pertanto procedere ad estinguere anticipatamente uno o più mutui oppure a ridurre il debito residuo a seconda della formulazione più idonea e conveniente.

ob. 1.2 Centri di Costo.

L'elenco attualmente utilizzato dei centri di costo si compone di circa 400 voci, di cui molte non più utilizzate in quanto riferite ad attività non più svolte dal Comune o riferite a strutture non più gestite dal Comune. Inoltre, la struttura dei centri di costo attualmente in essere appare non riferita ad effettivi centri di responsabilità, e comunque non è conforme all'attuale struttura organizzativa del Comune. L'obiettivo da raggiungere è quello di poter effettuare valide analisi sui costi sostenuti dall'Ente per le varie attività, individuando un set di centri di costo e di ricavo che siano utili a guidare l'operato dell'Amministrazione e che allo stesso tempo abbiano un basso livello di dettaglio, tale da non comportare significativi sforzi di imputazione da parte degli uffici.

ob. 1.3 PEG definitivo o provvisorio entro l'anno precedente a quello di riferimento.

Il Piano Esecutivo di Gestione (PEG) è un documento di programmazione previsto dall'art. 169 del Decreto Legislativo n. 267/2000, approvato annualmente dalla Giunta Comunale sulla base del Bilancio di previsione. Questo strumento determina gli obiettivi di gestione dell'Ente, affidando gli stessi, unitamente alle dotazioni necessarie, ai dirigenti ed ai responsabili dei servizi. A seguito delle novità normative apportate con il Decreto Legge n. 174/2012 (convertito con modificazioni dalla Legge n. 213/2012), il PEG unifica organicamente in sé il Piano Dettagliato degli Obiettivi (di cui all'articolo 197 comma 2 lettera "A" del Decreto Legislativo n. 267/2000) ed il Piano della Performance (di cui all'articolo 10 del decreto legislativo n. 150/2009). Tale unificazione è attuata al fine di semplificare i processi di pianificazione gestionale dell'Amministrazione. D'altronde, pur disponendo la legge che il PEG debba essere deliberato dalla Giunta Comunale a seguito dall'approvazione del Bilancio di Previsione, la Corte dei Conti - Sezione delle Autonomie, delibera n. 18/SEZAUT/2014/INPR, stabilisce che "la mancanza di un bilancio ritualmente deliberato (...) comporta inevitabili ricadute negative sul processo di programmazione e controllo, nonché sui sistemi di controllo interno e di valutazione della performance della dirigenza" ed evidenzia che sussistono "situazioni di rischio, collegate al protrarsi dell'esercizio provvisorio", tra cui la "mancata approvazione del Piano esecutivo di gestione, con riflessi negativi sugli aspetti connessi alla valutazione della performance della dirigenza e del personale degli enti." La stessa Corte, nella suddetta delibera, "ribadisce la necessità che gli enti si dotino di strumenti provvisori di indirizzo e di programmazione finanziaria e operativa, quali ad esempio il Piano esecutivo di gestione provvisorio, () al fine di sopperire all'assenza, all'inizio dell'esercizio, degli strumenti di programmazione previsti dall'ordinamento. Ciò deve consentire di raggiungere i principali obiettivi sopra richiamati, in attesa della definitiva approvazione del bilancio di previsione. E' quindi da evitare una gestione in esercizio provvisorio "al buio", carente, cioè, di indirizzi approvati dai competenti organi di governo." Inoltre, il D.Lgs. n. 150/2009 stabilisce, all'articolo 4, comma 1-ter, che "nel caso di differimento del termine di adozione del bilancio di previsione degli enti territoriali, devono essere comunque definiti obiettivi specifici per consentire la continuità dell'azione amministrativa. Quindi, l'obiettivo consiste nell'approvazione del PEG, definitivo o provvisorio, entro l'anno precedente a quello di riferimento.



Obiettivo
2018_14_04

Settore
RISORSE FINANZIARIE, SERVIZI EDUCATIVI, CULTURA E TURISMO

Dirigente
BALOCCHI GIULIO

Innovazione della macchina comunale - parte Settore Risorse finanziarie, Servizi educativi, Cultura e turismo

GANTT

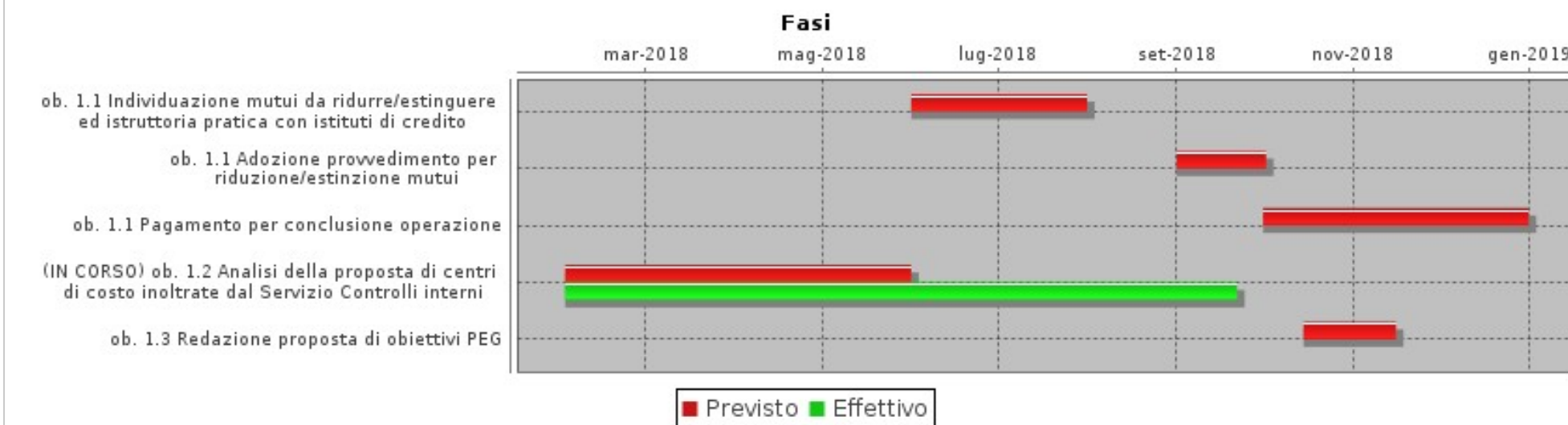

FASI

| Descrizione | Peso | Inizio Previsto | Fine Prevista | Responsabile | Centro di Responsabilità | Note |
|---|------|-----------------|---------------|-----------------|------------------------------|------|
| ob. 1.1 Individuazione mutui da ridurre/estinguere ed istruttoria pratica con istituti di credito | | 01/06/2018 | 31/07/2018 | TASELLI PAOLA | FINANZIARIO | |
| ob. 1.1 Adozione provvedimento per riduzione/estinzione mutui | | 01/09/2018 | 01/10/2018 | TASELLI PAOLA | FINANZIARIO | |
| ob. 1.1 Pagamento per conclusione operazione | | 01/10/2018 | 31/12/2018 | TASELLI PAOLA | FINANZIARIO | |
| ob. 1.2 Analisi della proposta di centri di costo inoltrate dal Servizio Controlli interni | | 01/02/2018 | 31/05/2018 | TASELLI PAOLA | FINANZIARIO | |
| ob. 1.3 Redazione proposta di obiettivi PEG | | 15/10/2018 | 15/11/2018 | BALOCCHI GIULIO | FINANZ.SOC.TURISM.CULT.SFORT | |

INDICATORI

| Descrizione | Tipo | Valore Atteso |
|---|------------|---------------|
| ob. 1.1 Corrispondenza con istituti di credito per individuazione mutui da ridurre/estinguere | EFFICIENZA | 1,00 |

Obiettivo
2018_14_04Settore
RISORSE FINANZIARIE, SERVIZI EDUCATIVI, CULTURA E TURISMODirigente
BALOCCHI GIULIO*Innovazione della macchina comunale - parte Settore Risorse finanziarie, Servizi educativi, Cultura e turismo*

| INDICATORI | | |
|--|------------|---------------|
| Descrizione | Tipo | Valore Atteso |
| ob. 1.1 Determinazione Dirigenziale per la riduzione/estinzione mutui | EFFICIENZA | 1,00 |
| ob. 1.1 Riduzione dello stock di debito | EFFICACIA | euro 200.000 |
| ob. 1.2 Invio al Servizio Controlli interni della proposta di nuovi Centri di Costo verificata | EFFICIENZA | 1,00 |
| ob. 1.3 Invio al Servizio Controlli interni della proposta di obiettivi PEG | EFFICIENZA | 1,00 |



Obiettivo

2018_14_05

Settore

GESTIONE DEL TERRITORIO

Dirigente

DE BIANCHI MARCO

Innovazione della macchina comunale - parte Settore Gestione del territorioTipo di Obiettivo **Sviluppo**

Collegato a

programma: 2016_05_M Macchina che corre**obiettivo generale:** 2018_14 Innovazione macchina comunale**Finalità**

L'obiettivo si articola come segue:

ob. 1.1 Digitalizzazione pratiche sanatorie, edilizie e gestione tramite software Gate 2002 e Web-Edil.

Dopo la messa a regime dell'attività di digitalizzazione delle Pratiche edilizie (premessi di costruire, scia, Cila, Cil), delle autorizzazioni paesaggistiche, delle insegne, delle attività legate al vincolo idrogeologico, per concludere il ciclo di informatizzazione è ora necessario procedere al trattamento delle pratiche relative alle sanatorie edilizie. Quest'ultimo step consentirà di portare a compimento l'opera di gestione informatizzata di ogni pratica afferente ai Servizi di Edilizia Privata e Vincoli e Territorio aperto e permetterà un approccio totalmente digitale ai servizi offerti dal Settore Gestione del territorio per il pubblico che per necessità o esigenze lavorative ha bisogno di contrattare con la Pubblica Amministrazione.

ob. 1.2 Acquisizione e trattamento in digitale delle pratiche di PMAA (programmi di miglioramento agricolo ambientale).

Con l'obiettivo generale di giungere alla completa digitalizzazione delle pratiche gestite dal Settore Gestione del Territorio ci si propone l'acquisizione digitale ed il trattamento tecnico ed amministrativo informatizzato delle pratiche di PMAA. Tali pratiche edilizie stanno acquisendo una notevole importanza perché necessarie a molti progetti atti a modificare il territorio in ambiente specificatamente agricolo-industriale.

ob. 1.3 Acquisizione e trattamento digitale delle pratiche di Conferenza dei Servizi.

Con l'obiettivo generale di giungere alla completa digitalizzazione delle pratiche gestite dal Settore Gestione del Territorio ci si propone l'acquisizione digitale ed il trattamento tecnico ed amministrativo delle pratiche di Conferenza dei Servizi, che hanno subito un notevole incremento con le modifiche introdotte dal D.lgs. 30 giugno 2016, n. 127 che sostituisce gli articoli 14, 14-bis, 14-ter, 14-quater, 14-quinquies della Legge n. 241 del 1990. Con la digitalizzazione delle procedure di acquisizione dati sarà possibile gestire in tempo reale l'invio ed il ricevimento di materiale istruttorio e dei pareri che le Amministrazioni coinvolte devono far pervenire nei tempi prescritti.

ob. 1.4 Digitalizzazione archivio storico Gestione del Territorio.

L'attività si propone di digitalizzare ed inserire in un database informatico la totalità delle pratiche edilizie cartacee possedute dal Comune di Grosseto che si stimano in circa 160.000 unità. Tramite apposito software l'utente esterno potrà consultare, scaricare, stampare i documenti che saranno necessari alla propria ricerca. Vista la grande mole di pratiche da scansionare l'attività dovrà essere distribuita in più anni presumibilmente inizio 2018 fine 2021 in collaborazione con la società, soggetta ad attività di direzione e coordinamento da parte della Provincia di Grosseto, Netspring s.r.l..

ob. 1.5 PEG definitivo o provvisorio entro l'anno precedente a quello di riferimento.

Il Piano Esecutivo di Gestione (PEG) è un documento di programmazione previsto dall'art. 169 del Decreto Legislativo n. 267/2000, approvato annualmente dalla Giunta Comunale sulla base del Bilancio di previsione. Questo strumento determina gli obiettivi di gestione dell'Ente, affidando gli stessi, unitamente alle dotazioni necessarie, ai dirigenti ed ai responsabili dei servizi. A seguito delle novità normative apportate con il Decreto Legge n. 174/2012 (convertito con modificazioni dalla Legge n. 213/2012), il PEG unifica organicamente in sé il Piano Dettagliato degli Obiettivi (di cui all'articolo 197 comma 2 lettera "A" del Decreto Legislativo n. 267/2000) ed il Piano della Performance (di cui all'articolo 10 del decreto legislativo n. 150/2009). Tale unificazione è attuata al fine di semplificare i processi di pianificazione gestionale dell'Amministrazione. D'altronde, pur disponendo la legge che il PEG debba essere deliberato dalla Giunta Comunale a seguito dall'approvazione del Bilancio di Previsione, la Corte dei Conti - Sezione delle Autonomie, delibera n. 18/SEZAUT/2014/INPR, stabilisce che "la mancanza di un



Obiettivo
2018_14_05

Settore
GESTIONE DEL TERRITORIO

Dirigente
DE BIANCHI MARCO

Innovazione della macchina comunale - parte Settore Gestione del territorio

bilancio ritualmente deliberato (...) comporta inevitabili ricadute negative sul processo di programmazione e controllo, nonché sui sistemi di controllo interno e di valutazione della performance della dirigenza" ed evidenzia che sussistono "situazioni di rischio, collegate al protrarsi dell'esercizio provvisorio", tra cui la "mancata approvazione del Piano esecutivo di gestione, con riflessi negativi sugli aspetti connessi alla valutazione della performance della dirigenza e del personale degli enti." La stessa Corte, nella suddetta delibera, "ribadisce la necessità che gli enti si dotino di strumenti provvisori di indirizzo e di programmazione finanziaria e operativa, quali ad esempio il Piano esecutivo di gestione provvisorio, () al fine di sopperire all'assenza, all'inizio dell'esercizio, degli strumenti di programmazione previsti dall'ordinamento. Ciò deve consentire di raggiungere i principali obiettivi sopra richiamati, in attesa della definitiva approvazione del bilancio di previsione. E' quindi da evitare una gestione in esercizio provvisorio "al buio", carente, cioè, di indirizzi approvati dai competenti organi di governo." Inoltre, il D.Lgs. n. 150/2009 stabilisce, all'articolo 4, comma 1-ter, che "nel caso di differimento del termine di adozione del bilancio di previsione degli enti territoriali, devono essere comunque definiti obiettivi specifici per consentire la continuità dell'azione amministrativa. Quindi, l'obiettivo consiste nell'approvazione del PEG, definitivo o provvisorio, entro l'anno precedente a quello di riferimento.

GANTT

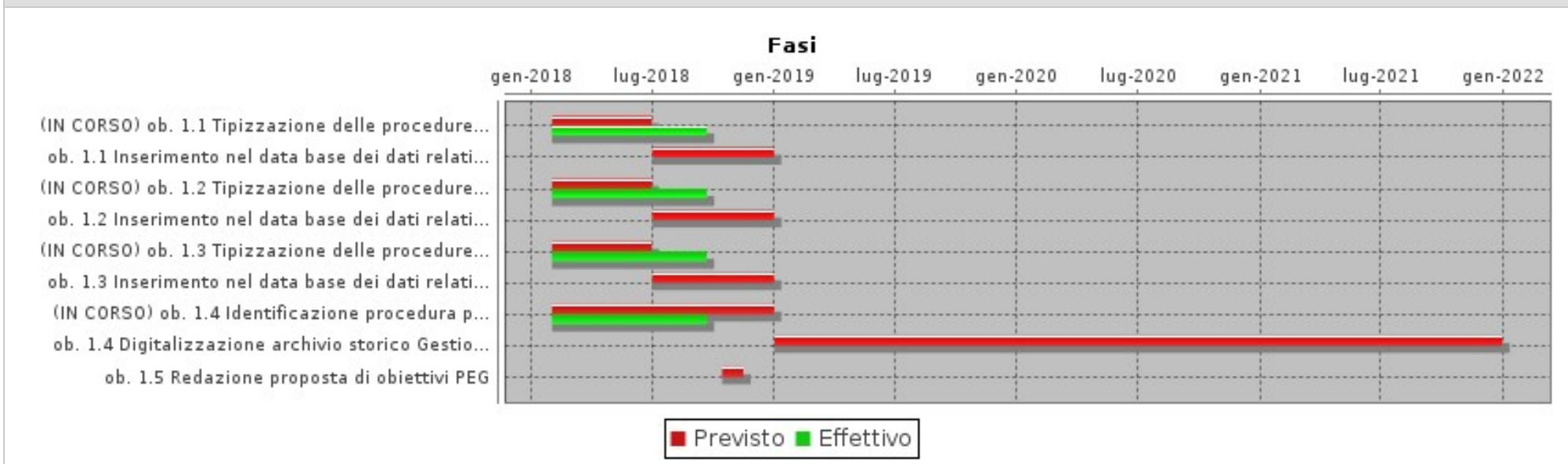

Obiettivo
2018_14_05Settore
GESTIONE DEL TERRITORIODirigente
DE BIANCHI MARCO**Innovazione della macchina comunale - parte Settore Gestione del territorio**

| FASI | | | | | | |
|---|------|-----------------|---------------|-----------------------|-----------------------------|------|
| Descrizione | Peso | Inizio Previsto | Fine Prevista | Responsabile | Centro di Responsabilità | Note |
| ob. 1.1 Tipizzazione delle procedure e delle strutture digitali da utilizzare tramite il software GATE 2002 e Web-Edil (conformazione maschera di inserimento dati per l'utente esterno, migrazione dei dati nel database etc.) | | 01/02/2018 | 30/06/2018 | FORNASIERO GIAN PAOLO | VINCOLI E TERRITORIO APERTO | |
| ob. 1.1 Inserimento nel data base dei dati relativi alle sanatorie edilizie (da parte dell'utenza esterna) e gestione amministrativa e tecnica digitale delle stesse con immissione completa nel database delle pratiche in oggetto | | 02/07/2018 | 31/12/2018 | FORNASIERO GIAN PAOLO | VINCOLI E TERRITORIO APERTO | |
| ob. 1.2 Tipizzazione delle procedure e delle strutture digitali da utilizzare tramite il software GATE 2002 e Web-Edil (conformazione maschera di inserimento dati per l'utente esterno, migrazione dei dati nel database etc.) | | 01/02/2018 | 30/06/2018 | FORNASIERO GIAN PAOLO | VINCOLI E TERRITORIO APERTO | |
| ob. 1.2 Inserimento nel data base dei dati relativi al PMAA (da parte dell'utenza esterna) e gestione amministrativa e tecnica delle stesse (da parte dell'Amministrazione) | | 02/07/2018 | 31/12/2018 | FORNASIERO GIAN PAOLO | VINCOLI E TERRITORIO APERTO | |
| ob. 1.3 Tipizzazione delle procedure e delle strutture digitali da utilizzare tramite il software GATE 2002 e Web-Edil (conformazione maschera di inserimento dati per l'utente esterno, migrazione dei dati nel database etc.) | | 01/02/2018 | 30/06/2018 | FANTONI FRANCO | EDILIZIA PRIVATA | |
| ob. 1.3 Inserimento nel data base dei dati relativi alle Conferenze dei Servizi a seconda della tipologia (da parte dell'utenza esterna) e gestione amministrativa e tecnica delle stesse (da parte dell'Amministrazione) | | 02/07/2018 | 31/12/2018 | FANTONI FRANCO | EDILIZIA PRIVATA | |
| ob. 1.4 Identificazione procedura per la scelta dei materiali cartacei da scansionare e validazione dei supporti informatici hd e sw necessari all'attività e avvio scansione pratiche | | 01/02/2018 | 31/12/2018 | FANTONI FRANCO | EDILIZIA PRIVATA | |
| ob. 1.4 Digitalizzazione archivio storico Gestione del Territorio - Scansione ed inserimento Pratiche edilizie | | 02/01/2019 | 31/12/2021 | FANTONI FRANCO | EDILIZIA PRIVATA | |
| ob. 1.5 Redazione proposta di obiettivi PEG | | 15/10/2018 | 15/11/2018 | DE BIANCHI MARCO | GESTIONE DEL TERRITORIO | |

INDICATORI

| Descrizione | Tipo | Valore Atteso |
|---|------------|---------------|
| ob. 1.1 Creazione di maschere/moduli per l'inserimento delle pratiche di sanatoria edilizia da utilizzare tramite il software Gate 2002 e Web-Edil (num. maschere/moduli) | EFFICIENZA | 1,00 |

Obiettivo
2018_14_05Settore
GESTIONE DEL TERRITORIODirigente
DE BIANCHI MARCO**Innovazione della macchina comunale - parte Settore Gestione del territorio**

| INDICATORI | | |
|---|------------|---------------|
| Descrizione | Tipo | Valore Atteso |
| ob. 1.1 Completa gestione digitale della trasmissione delle sanatorie edilizie e del successivo trattamento tecnico e gestionale digitale (num. sanatorie inserite nel gestionale) | EFFICACIA | 10,00 |
| ob. 1.2 Creazione di maschere/moduli per l'inserimento dei dati relativi al PMAA da utilizzare tramite il software Gate 2002 e Web-Edil (num. maschere/moduli) | EFFICIENZA | 3,00 |
| ob. 1.2 Completa gestione digitale della trasmissione dei PMAA e del successivo trattamento informatizzato con immissione completa nel database delle pratiche in oggetto sottoposte a successivo collaudo informatico (num. pratiche inserite) | EFFICACIA | 3,00 |
| ob. 1.3 Creazione di maschere/moduli per l'inserimento delle domande di Conferenza dei Servizi da utilizzare tramite il software Gate 2002 e Web-Edil (num. maschere/moduli) | EFFICIENZA | 1,00 |
| ob. 1.3 Completa gestione digitale della trasmissione delle domande della Conferenza dei Servizi e del successivo trattamento tecnico e gestionale con immissione completa delle pratiche (num. pratiche inserite) | EFFICACIA | 5,00 |
| ob. 1.4 Scansione del materiale cartaceo dell'archivio storico con inserimento delle pratiche edilizie pregresse da collaudare (num. pratiche edilizie scansionate ed inserite nel database) | EFFICIENZA | 40,00 |
| ob. 1.5 Invio al Servizio Controlli interni della proposta di obiettivi PEG | EFFICIENZA | 1,00 |



Obiettivo

2018_14_06

Settore

POLIZIA MUNICIPALE, SICUREZZA E AMBIENTE

Dirigente

CARULLO FELICE

Innovazione della macchina comunale - parte Settore Polizia municipale, sicurezza e ambienteTipo di Obiettivo **Sviluppo**

Collegato a

programma: 2016_05_M Macchina che corra**obiettivo generale:** 2018_14 Innovazione macchina comunale**Finalità**

L'obiettivo si articola come segue:

ob. 1.1 Gestione nuova logistica uffici a seguito del previsto trasferimento del Dipartimento di Scienze Storiche e dei Beni Culturali dell'Università degli Studi di Siena.

Gestione delle attività relative alla redistribuzione degli uffici del Comando Polizia Municipale presso la sede di Via Zanardelli n.2.

ob. 1.2 Appalto per nuovo affidamento triennale, in concessione, dei servizi di pulizia e bonifica della sede stradale post sinistro.

ob. 1.3 Appalto per nuovo affidamento triennale del servizio di gestione dell'iter sanzionatorio delle violazioni amministrative al Codice della Strada.

ob. 1.4 Appalto per l'affidamento del servizio di recapito (notifica) dei verbali di violazione del Codice della Strada a seguito dell'intervenuta abolizione del monopolio di Poste Italiane in materia di notificazione degli atti giudiziari.

A seguito della intervenuta abolizione del monopolio di Poste Italiane relativamente alla notifica dei plichi "raccomandata a.g." che veniva utilizzato anche per la spedizione dei verbali di accertata violazione alle norme del codice della strada, sarà necessario avviare, non appena saranno rilasciate le previste autorizzazioni ministeriali ad altre Società interessate, una procedura selettiva ad evidenza pubblica per l'affidamento del servizio in questione.

ob. 1.5 PEG definitivo o provvisorio entro l'anno precedente a quello di riferimento.

Il Piano Esecutivo di Gestione (PEG) è un documento di programmazione previsto dall'art. 169 del Decreto Legislativo n. 267/2000, approvato annualmente dalla Giunta Comunale sulla base del Bilancio di previsione. Questo strumento determina gli obiettivi di gestione dell'Ente, affidando gli stessi, unitamente alle dotazioni necessarie, ai dirigenti ed ai responsabili dei servizi. A seguito delle novità normative apportate con il Decreto Legge n. 174/2012 (convertito con modificazioni dalla Legge n. 213/2012), il PEG unifica organicamente in sé il Piano Dettagliato degli Obiettivi (di cui all'articolo 197 comma 2 lettera "A" del Decreto Legislativo n. 267/2000) ed il Piano della Performance (di cui all'articolo 10 del decreto legislativo n. 150/2009). Tale unificazione è attuata al fine di semplificare i processi di pianificazione gestionale dell'Amministrazione. D'altronde, pur disponendo la legge che il PEG debba essere deliberato dalla Giunta Comunale a seguito dall'approvazione del Bilancio di Previsione, la Corte dei Conti - Sezione delle Autonomie, delibera n. 18/SEZAUT/2014/INPR, stabilisce che "la mancanza di un bilancio ritualmente deliberato (...) comporta inevitabili ricadute negative sul processo di programmazione e controllo, nonché sui sistemi di controllo interno e di valutazione della performance della dirigenza" ed evidenzia che sussistono "situazioni di rischio, collegate al protrarsi dell'esercizio provvisorio", tra cui la "mancata approvazione del Piano esecutivo di gestione, con riflessi negativi sugli aspetti connessi alla valutazione della performance della dirigenza e del personale degli enti." La stessa Corte, nella suddetta delibera, "ribadisce la necessità che gli enti si dotino di strumenti provvisori di indirizzo e di programmazione finanziaria e operativa, quali ad esempio il Piano esecutivo di gestione provvisorio, () al fine di sopperire all'assenza, all'inizio dell'esercizio, degli strumenti di programmazione previsti dall'ordinamento. Ciò deve consentire di raggiungere i principali obiettivi sopra richiamati, in attesa della definitiva approvazione del bilancio di previsione. E' quindi da evitare una gestione in esercizio provvisorio "al buio", carente, cioè, di indirizzi approvati dai competenti organi di governo." Inoltre, il D.Lgs. n. 150/2009 stabilisce, all'articolo 4, comma 1-ter, che "nel caso di differimento del termine di adozione del bilancio di previsione degli enti territoriali, devono essere comunque definiti obiettivi specifici per consentire la continuità dell'azione amministrativa. Quindi, l'obiettivo consiste nell'approvazione del PEG, definitivo o provvisorio, entro l'anno precedente a quello di riferimento.

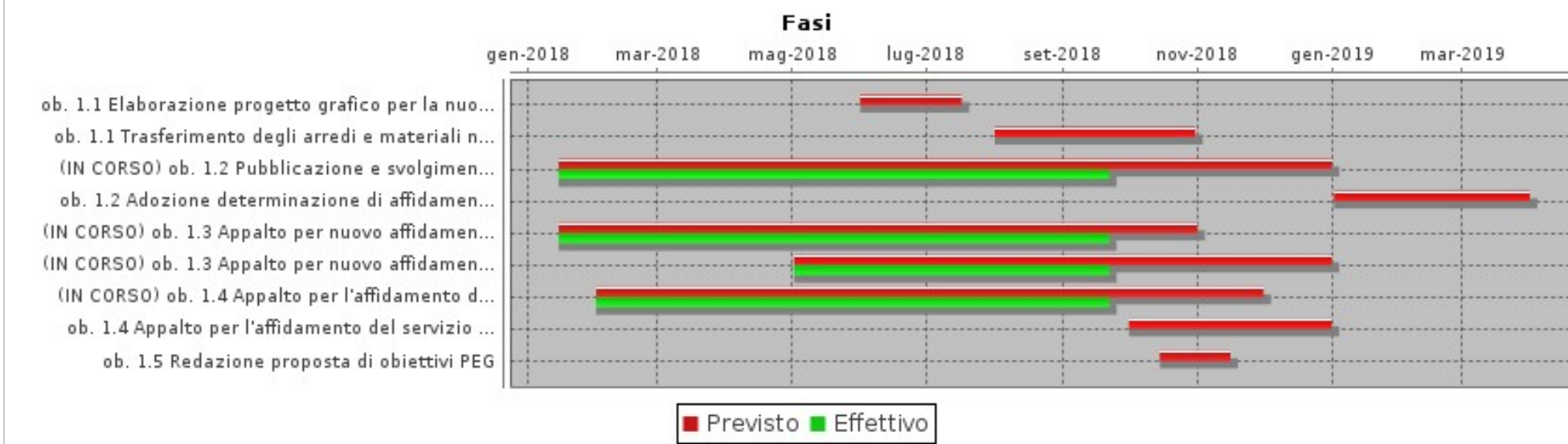
Obiettivo
2018_14_06Settore
POLIZIA MUNICIPALE, SICUREZZA E AMBIENTEDirigente
CARULLO FELICE**Innovazione della macchina comunale - parte Settore Polizia municipale, sicurezza e ambiente****GANTT****FASI**

| Descrizione | Peso | Inizio Previsto | Fine Prevista | Responsabile | Centro di Responsabilità | Note |
|---|------|-----------------|---------------|-----------------|--------------------------|------|
| ob. 1.1 Elaborazione progetto grafico per la nuova distribuzione degli uffici del Comando | | 01/06/2018 | 16/07/2018 | SOLDATI MASSIMO | COMANDO | |
| ob. 1.1 Trasferimento degli arredi e materiali nei nuovi locali disponibili | | 01/08/2018 | 30/10/2018 | SOLDATI MASSIMO | COMANDO | |
| ob. 1.2 Pubblicazione e svolgimento gara per il servizio di pulizia e bonifica della sede stradale post sinistro | | 15/01/2018 | 31/12/2018 | SOLDATI MASSIMO | COMANDO | |
| ob. 1.2 Adozione determinazione di affidamento triennale, in concessione, del servizio di pulizia e bonifica della sede stradale post sinistro | | 02/01/2019 | 31/03/2019 | SOLDATI MASSIMO | COMANDO | |
| ob. 1.3 Appalto per nuovo affidamento triennale del servizio di gestione dell'iter sanzionatorio delle violazioni amministrative CdS - Pubblicazione e svolgimento gara | | 15/01/2018 | 31/10/2018 | SOLDATI MASSIMO | COMANDO | |

Obiettivo
2018_14_06Settore
POLIZIA MUNICIPALE, SICUREZZA E AMBIENTEDirigente
CARULLO FELICE**Innovazione della macchina comunale - parte Settore Polizia municipale, sicurezza e ambiente**

| FASI | | | | | | |
|--|------|-----------------|---------------|-----------------|--------------------------|------|
| Descrizione | Peso | Inizio Previsto | Fine Prevista | Responsabile | Centro di Responsabilità | Note |
| ob. 1.3 Appalto per nuovo affidamento triennale del servizio di gestione dell'iter sanzionatorio delle violazioni amministrative CdS - Adozione determinazione di affidamento | | 02/05/2018 | 31/12/2018 | SOLDATI MASSIMO | COMANDO | |
| ob. 1.4 Appalto per l'affidamento del servizio di recapito (notifica) dei verbali CdS a seguito dell'intervenuta abolizione del monopolio di Poste Italiane in materia di notificazione degli atti giudiziari - Pubblicazione e svolgimento gara | | 01/02/2018 | 30/11/2018 | SOLDATI MASSIMO | COMANDO | |
| ob. 1.4 Appalto per l'affidamento del servizio di recapito (notifica) dei verbali CdS a seguito dell'intervenuta abolizione del monopolio di Poste Italiane in materia di notificazione degli atti giudiziari - Adozione determinazione di affidamento | | 01/10/2018 | 31/12/2018 | SOLDATI MASSIMO | COMANDO | |
| ob. 1.5 Redazione proposta di obiettivi PEG | | 15/10/2018 | 15/11/2018 | CARULLO FELICE | PM, SICUREZZA E AMBIENTE | |

| INDICATORI | | |
|---|-------------|---------------|
| Descrizione | Tipo | Valore Atteso |
| ob. 1.1 Trasmissione progetto grafico per la nuova distribuzione degli uffici del Comando all'Assessore competente | EFFICIENZA | 1,00 |
| ob. 1.1 Trasmissione comunicazione conclusione trasferimento degli uffici del Comando all'Assessore competente | EFFICACIA | 1,00 |
| ob. 1.2 Pubblicazione gara per l'affidamento del servizio di pulizia e bonifica della sede stradale post sinistro sul portale START | EFFICIENZA | 1,00 |
| ob. 1.3 Pubblicazione gara per l'affidamento del servizio di gestione dell'iter sanzionatorio delle violazioni amministrative del CdS sul portale START | EFFICIENZA | 1,00 |
| ob. 1.3 Determinazione Dirigenziale di aggiudicazione definitiva del servizio di gestione dell'iter sanzionatorio delle violazioni amministrative del CdS | ECONOMICITA | 1,00 |
| ob. 1.4 Pubblicazione gara per l'affidamento del servizio di recapito (notifica) dei verbali di CdS sul portale START | EFFICIENZA | 1,00 |
| ob. 1.4 Determinazione Dirigenziale di aggiudicazione definitiva per l'affidamento del servizio di recapito (notifica) dei verbali di CdS | ECONOMICITA | 1,00 |
| ob. 1.5 Invio proposta di obiettivi PEG al Servizio Controlli interni | EFFICIENZA | 1,00 |



Obiettivo

2018_14_07

Settore

SETTORE LAVORI PUBBLICI

Dirigente

VECCHIESCHI LUCA

Innovazione della macchina comunale - parte Settore Lavori pubbliciTipo di Obiettivo **Sviluppo**

Collegato a

programma: 2016_05_M Macchina che corra**obiettivo generale:** 2018_14 Innovazione macchina comunale**Finalità**

L'obiettivo si articola come segue:

ob. 1.1 PEG definitivo o provvisorio entro l'anno precedente a quello di riferimento.

Il Piano Esecutivo di Gestione (PEG) è un documento di programmazione previsto dall'art. 169 del Decreto Legislativo n. 267/2000, approvato annualmente dalla Giunta Comunale sulla base del Bilancio di previsione. Questo strumento determina gli obiettivi di gestione dell'Ente, affidando gli stessi, unitamente alle dotazioni necessarie, ai dirigenti ed ai responsabili dei servizi. A seguito delle novità normative apportate con il Decreto Legge n. 174/2012 (convertito con modificazioni dalla Legge n. 213/2012), il PEG unifica organicamente in sé il Piano Dettagliato degli Obiettivi (di cui all'articolo 197 comma 2 lettera "A" del Decreto Legislativo n. 267/2000) ed il Piano della Performance (di cui all'articolo 10 del decreto legislativo n. 150/2009). Tale unificazione è attuata al fine di semplificare i processi di pianificazione gestionale dell'Amministrazione. D'altronde, pur disponendo la legge che il PEG debba essere deliberato dalla Giunta Comunale a seguito dall'approvazione del Bilancio di Previsione, la Corte dei Conti - Sezione delle Autonomie, delibera n. 18/SEZAUT/2014/INPR, stabilisce che "la mancanza di un bilancio ritualmente deliberato (...) comporta inevitabili ricadute negative sul processo di programmazione e controllo, nonché sui sistemi di controllo interno e di valutazione della performance della dirigenza" ed evidenzia che sussistono "situazioni di rischio, collegate al protrarsi dell'esercizio provvisorio", tra cui la "mancata approvazione del Piano esecutivo di gestione, con riflessi negativi sugli aspetti connessi alla valutazione della performance della dirigenza e del personale degli enti." La stessa Corte, nella suddetta delibera, "ribadisce la necessità che gli enti si dotino di strumenti provvisori di indirizzo e di programmazione finanziaria e operativa, quali ad esempio il Piano esecutivo di gestione provvisorio, () al fine di sopperire all'assenza, all'inizio dell'esercizio, degli strumenti di programmazione previsti dall'ordinamento. Ciò deve consentire di raggiungere i principali obiettivi sopra richiamati, in attesa della definitiva approvazione del bilancio di previsione. E' quindi da evitare una gestione in esercizio provvisorio "al buio", carente, cioè, di indirizzi approvati dai competenti organi di governo." Inoltre, il D.Lgs. n. 150/2009 stabilisce, all'articolo 4, comma 1-ter, che "nel caso di differimento del termine di adozione del bilancio di previsione degli enti territoriali, devono essere comunque definiti obiettivi specifici per consentire la continuità dell'azione amministrativa. Quindi, l'obiettivo consiste nell'approvazione del PEG, definitivo o provvisorio, entro l'anno precedente a quello di riferimento.



Obiettivo
2018_14_07

Settore
SETTORE LAVORI PUBBLICI

Dirigente
VECCHIESCHI LUCA

Innovazione della macchina comunale - parte Settore Lavori pubblici

GANTT



FASI

| Descrizione | Peso | Inizio Previsto | Fine Prevista | Responsabile | Centro di Responsabilità | Note |
|---|------|-----------------|---------------|------------------|--------------------------|------|
| ob. 1.1 Redazione proposta di obiettivi PEG | | 15/10/2018 | 15/11/2018 | VECCHIESCHI LUCA | LAVORI PUBBLICI | |

INDICATORI

| Descrizione | Tipo | Valore Atteso |
|---|------------|---------------|
| ob. 1.1 Invio al Servizio Controlli interni della proposta di obiettivi PEG | EFFICIENZA | 1,00 |



obiettivo generale
Una macchina comunale più efficiente per un miglior servizio al cittadino



Obiettivo
2018_15_01

Settore
RISORSE FINANZIARIE, SERVIZI EDUCATIVI, CULTURA E TURISMO

Dirigente
BALOCCHI GIULIO

Miglior servizio al cittadino - parte Settore Risorse finanziarie, Servizi educativi, Cultura e turismo

Tipo di Obiettivo **Sviluppo**

Collegato a

programma: 2016_05_M Macchina che corra

obiettivo generale: 2018_15 Macchina comunale efficiente

Finalità

L'obiettivo si articola come segue:

ob. 1.1 Indagine soddisfazione utenti Museo archeologico.

Indagine sulla valutazione della qualità dei servizi del Museo Archeologico attraverso la predisposizione e la consegna di apposito questionario ai visitatori e l'elaborazione dei dati raccolti.

ob. 1.2 Recupero residui attivi parte Servizi Educativi:

Emissione dei ruoli per gli accertamenti 126/2016 - 174/2016 e sollecitare il pagamento dell'accertamento 789/2016.

ob. 1.3 Recupero residui attivi parte Servizio Cultura e turismo:

sollecitare il pagamento degli accertamenti: 212/2011, 206/2015, 230/2015, 284/2015, 304/2015, 308/2015.

ob. 1.4 Recupero residui attivi parte Servizio Finanziario:

sollecitare il pagamento degli accertamenti: 418/2013, 516/2014, 668/2015.

ob. 1.5 Regolamento per la disciplina dei contratti pubblici di lavori, servizi e forniture di valore inferiore alle soglie di rilevanza comunitaria.

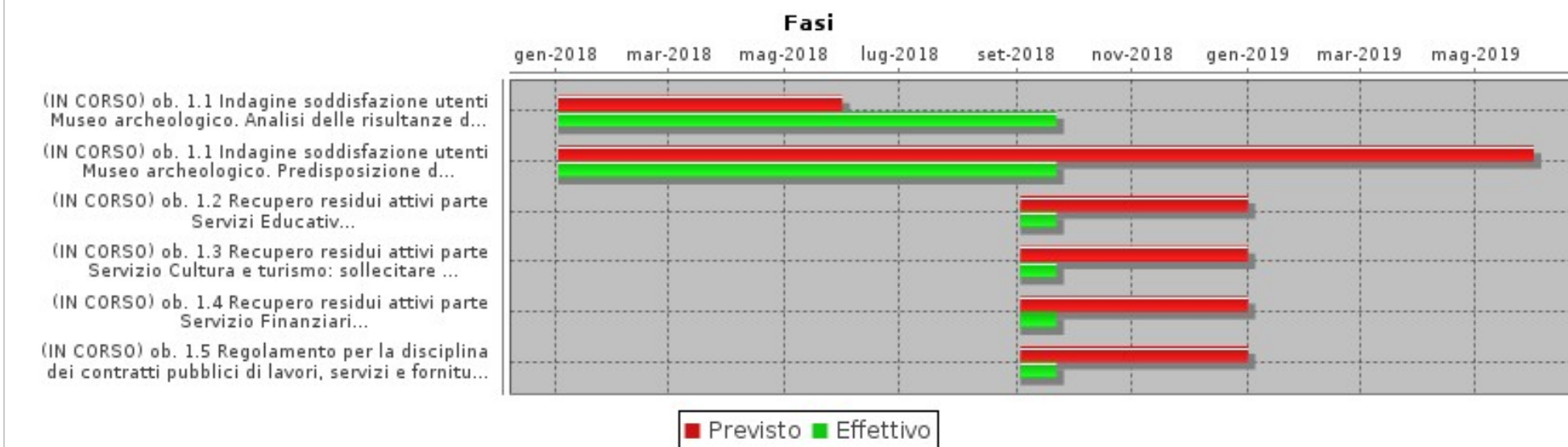
Obiettivo
2018_15_01Settore
RISORSE FINANZIARIE, SERVIZI EDUCATIVI, CULTURA E TURISMODirigente
BALOCCHI GIULIO**Miglior servizio al cittadino - parte Settore Risorse finanziarie, Servizi educativi, Cultura e turismo****GANTT****FASI**

| Descrizione | Peso | Inizio Previsto | Fine Prevista | Responsabile | Centro di Responsabilità | Note |
|--|------|-----------------|---------------|---------------------|--------------------------|------|
| ob. 1.1 Indagine soddisfazione utenti Museo archeologico. Analisi delle risultanze dei questionari somministrati nell'anno 2017 | | 02/01/2018 | 31/05/2018 | CELUZZA MARIAGRAZIA | POAP MUSEO ARCHEOLOGICO | |
| ob. 1.1 Indagine soddisfazione utenti Museo archeologico. Predisposizione dei questionari, somministrazione e analisi dei dati raccolti | | 02/01/2018 | 31/05/2019 | CELUZZA MARIAGRAZIA | POAP MUSEO ARCHEOLOGICO | |
| ob. 1.2 Recupero residui attivi parte Servizi Educativi: Emissione dei ruoli per gli accertamenti 126/2016 - 174/2016 e emissione sollecito di pagamento per l'accertamento 789/2016 | | 03/09/2018 | 31/12/2018 | MANNINI PATRIZIA | EDUCATIVI | |
| ob. 1.3 Recupero residui attivi parte Servizio Cultura e turismo: sollecitare il pagamento degli accertamenti: 212/2011, 206/2015, 230/2015, 284/2015, 304/2015, 308/2015 | | 03/09/2018 | 31/12/2018 | LORENZI ROBERTO | CULTURA E TURISMO | |



Obiettivo
2018_15_01

Settore
RISORSE FINANZIARIE, SERVIZI EDUCATIVI, CULTURA E TURISMO

Dirigente
BALOCCHI GIULIO

Miglior servizio al cittadino - parte Settore Risorse finanziarie, Servizi educativi, Cultura e turismo

| FASI | | | | | | |
|--|------|-----------------|---------------|-----------------|------------------------------|------|
| Descrizione | Peso | Inizio Previsto | Fine Prevista | Responsabile | Centro di Responsabilità | Note |
| ob. 1.4 Recupero residui attivi parte Servizio Finanziario: sollecitare il pagamento degli accertamenti: 418/2013, 516/2014, 668/2015. | | 03/09/2018 | 31/12/2018 | TASELLI PAOLA | FINANZIARIO | |
| ob. 1.5 Regolamento per la disciplina dei contratti pubblici di lavori, servizi e forniture di valore inferiore alle soglie di rilevanza comunitaria - elaborazione di una proposta di regolamento | | 03/09/2018 | 31/12/2018 | BALOCCHI GIULIO | FINANZ.SOC.TURISM.CULT.SPORT | |

| INDICATORI | | |
|--|------------|---------------|
| Descrizione | Tipo | Valore Atteso |
| ob. 1.1 Indagine soddisfazione utenti Museo archeologico - Trasmissione report analisi risultati per l'anno 2017 al Servizio Controlli interni | OUTCOME | 1,00 |
| ob. 1.2 Recupero residui attivi parte Servizi Educativi: Emissione dei ruoli per gli accertamenti 126/2016 - 174/2016 | EFFICIENZA | 2,00 |
| ob. 1.2 Recupero residui attivi parte Servizi Educativi: emissione sollecito di pagamento dell'accertamento 789/2016 | EFFICIENZA | 1,00 |
| ob. 1.3 Recupero residui attivi parte Servizio Cultura e turismo - emissione solleciti di pagamento degli accertamenti: 212/2011, 206/2015, 230/2015, 284/2015, 304/2015, 308/2015 | EFFICIENZA | 6,00 |
| ob. 1.4 Recupero residui attivi parte Servizio Finanziario - emissione solleciti di pagamento degli accertamenti: 418/2013, 516/2014, 668/2015. | EFFICIENZA | 3,00 |
| ob. 1.5 Invio al Sindaco della proposta di Regolamento per la disciplina dei contratti pubblici di lavori, servizi e forniture di valore inferiore alle soglie di rilevanza comunitaria. | EFFICIENZA | 1,00 |



Obiettivo

2018_15_02

Settore

SEGRETERIA GENERALE

Dirigente

RUGGIERO ANGELO

Miglior servizio al cittadino - parte Settore Segreteria generaleTipo di Obiettivo **Sviluppo**

Collegato a

programma: 2016_05_M Macchina che corra**obiettivo generale:** 2018_15 Macchina comunale efficiente**Finalità**

L'obiettivo si articola come segue:

ob. 1.1 Indagine soddisfazione sul sistema di misurazione e valutazione della performance.

Uno degli obiettivi del progetto "RiformAttiva", svolto in qualità di amministrazione pilota insieme alla Presidenza del Consiglio dei Ministri - Dipartimento della Funzione Pubblica, è quello di revisionare alla luce delle novità normative introdotte dal c.d. "Decreto Madia" il sistema di misurazione e valutazione della performance. A tale scopo si ritiene utile per un miglior raggiungimento dell'obiettivo svolgere un'indagine di rilevazione della soddisfazione degli utenti rispetto alla metodologia adottata in sede di valutazione e misurazione della performance. In particolare, l'indagine richiederà ai dirigenti di evidenziare criticità e suggerimenti per un miglioramento del sistema.

ob. 1.2 Recupero residui attivi parte Servizio Sociale e sport.

Sollecitare il pagamento dell'accertamento 750/2016.

ob. 1.3 Recupero residui attivi parte POAP Affari legali.

Emettere ruoli per gli accertamenti: 179/2010, 472/2010, 141/2014, 163/2014, 527/2014, 249/2015, 537/2015, 135/2016, 753/2016.

ob. 1.4 Regolamento per la disciplina dei contratti pubblici di lavori, servizi e forniture di valore inferiore alle soglie di rilevanza comunitaria.



Obiettivo
2018_15_02

Settore
SEGRETERIA GENERALE

Dirigente
RUGGIERO ANGELO

Miglior servizio al cittadino - parte Settore Segreteria generale

GANTT

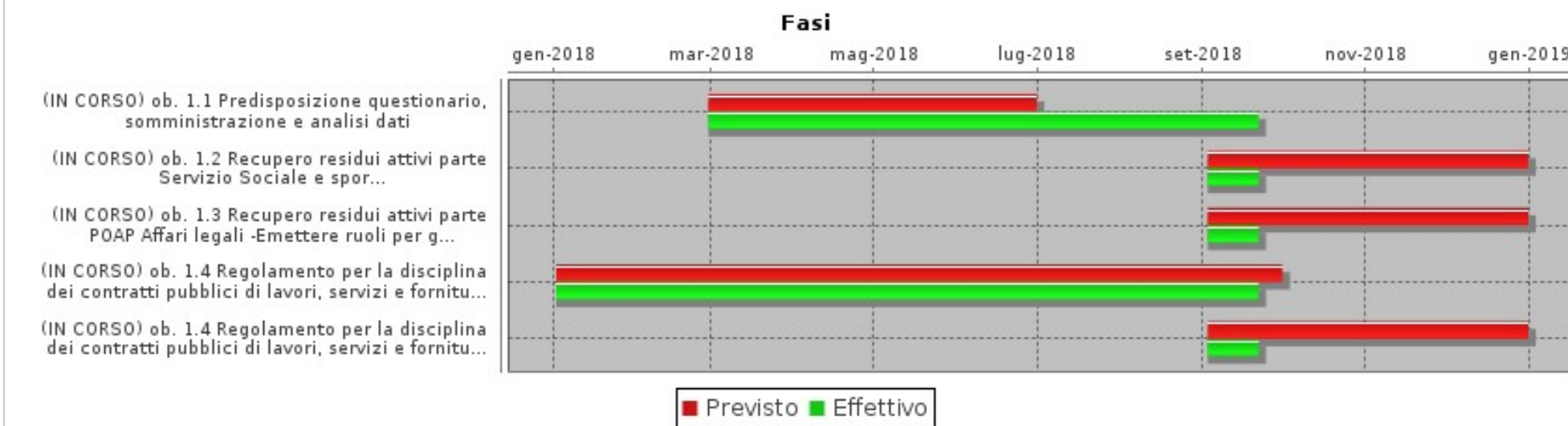

FASI

| Descrizione | Peso | Inizio Previsto | Fine Prevista | Responsabile | Centro di Responsabilità | Note |
|---|------|-----------------|---------------|-------------------|--------------------------|------|
| ob. 1.1 Predisposizione questionario, somministrazione e analisi dati | | 28/02/2018 | 30/06/2018 | FAVALI LUCA | CONTROLLI INTERNI | |
| ob. 1.2 Recupero residui attivi parte Servizio Sociale e sport: sollecitare il pagamento dell'accertamento: 750/2016 | | 03/09/2018 | 31/12/2018 | REPOLA LOREDANA | SOCIALE E SPORT | |
| ob. 1.3 Recupero residui attivi parte POAP Affari legali -Emettere ruoli per gli accertamenti: 179/2010, 472/2010, 141/2014, 163/2014, 527/2014, 249/2015, 537/2015, 135/2016, 753/2016 | | 03/09/2018 | 31/12/2018 | CRUCIANI SUSANNA | POAP AFFARI LEGALI | |
| ob. 1.4 Regolamento per la disciplina dei contratti pubblici di lavori, servizi e forniture di valore inferiore alle soglie di rilevanza comunitaria. Costituzione Unità di Progetto | | 02/01/2018 | 30/09/2018 | RUGGIERO ANGELO | SEGRETERIA GENERALE | |
| ob. 1.4 Regolamento per la disciplina dei contratti pubblici di lavori, servizi e forniture di valore inferiore alle soglie di rilevanza comunitaria. Elaborazione di una proposta di regolamento | | 03/09/2018 | 31/12/2018 | CARTAGINESE PAOLA | CONTRATTI E TRASPARENZA | |

Obiettivo
2018_15_02Settore
SEGRETERIA GENERALEDirigente
RUGGIERO ANGELO**Miglior servizio al cittadino - parte Settore Segreteria generale**

| INDICATORI | | |
|---|------------|---------------|
| Descrizione | Tipo | Valore Atteso |
| ob. 1.1 Trasmissione report analisi risultati al Gruppo di lavoro del progetto "RiformAttiva" | OUTCOME | 1,00 |
| ob. 1.2 Recupero residui attivi parte Servizio Sociale e sport - emissione sollecito di pagamento dell'accertamento 750/2016. | EFFICIENZA | 1,00 |
| ob. 1.3 Recupero residui attivi parte POAP Affari legali - emissione ruoli per gli accertamenti: 179/2010, 472/2010, 141/2014, 163/2014, 527/2014, 249/2015, 537/2015, 135/2016, 753/2016 | EFFICIENZA | 9,00 |
| ob. 1.4 Disposizione dirigenziale di costituzione Unità di Progetto | EFFICIENZA | 1,00 |
| ob. 1.4 Invio al Sindaco della proposta di Regolamento per la disciplina dei contratti pubblici di lavori, servizi e forniture di valore inferiore alle soglie di rilevanza comunitaria. | EFFICIENZA | 1,00 |



Obiettivo
2018_15_03

Settore
GESTIONE DEL TERRITORIO

Dirigente
DE BIANCHI MARCO

Miglior servizio al cittadino - parte Settore Gestione del territorio

Tipo di Obiettivo **Sviluppo**

Collegato a

programma: 2016_05_M Macchina che corra

obiettivo generale: 2018_15 Macchina comunale efficiente

Finalità

L'obiettivo si articola come segue:

ob. 1.1 Indagine soddisfazione utenti SUAPE (Sportello Unico per le Pratiche Edilizie)

ob. 1.2 Recupero residui attivi parte Edilizia privata.

Inviare documentazione per gli accertamenti 663/2016, 239/2016 e 664/2016, all'Ufficio Affari legali per recupero coattivo.

GANTT

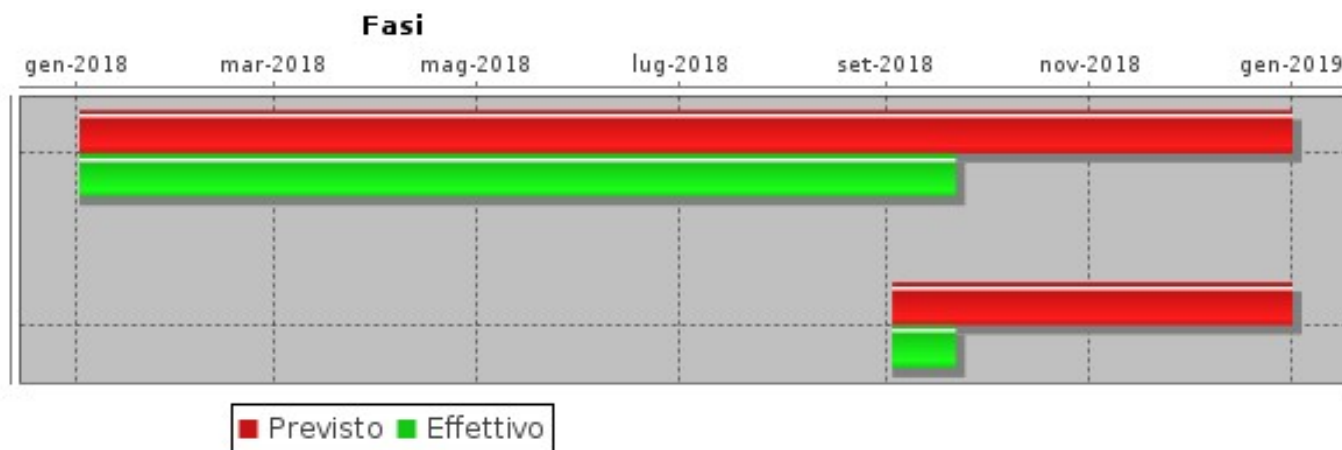

FASI

| Descrizione | Peso | Inizio Previsto | Fine Prevista | Responsabile | Centro di Responsabilità | Note |
|---|------|-----------------|---------------|----------------|--------------------------|------|
| ob. 1.1 Predisposizione questionario, somministrazione e analisi dati | | 02/01/2018 | 31/12/2018 | FANTONI FRANCO | EDILIZIA PRIVATA | |

Obiettivo
2018_15_03Settore
GESTIONE DEL TERRITORIODirigente
DE BIANCHI MARCO**Miglior servizio al cittadino - parte Settore Gestione del territorio**

| FASI | | | | | | |
|--|------|-----------------|---------------|----------------|--------------------------|------|
| Descrizione | Peso | Inizio Previsto | Fine Prevista | Responsabile | Centro di Responsabilità | Note |
| ob. 1.2 Recupero residui attivi parte Edilizia privata. Inviare documentazione per gli accertamenti 663/2016, 239/2016 e 664/2016, all'Ufficio Affari legali per recupero coattivo. | | 03/09/2018 | 31/12/2018 | FANTONI FRANCO | EDILIZIA PRIVATA | |

| INDICATORI | | |
|--|------------|---------------|
| Descrizione | Tipo | Valore Atteso |
| ob. 1.1 Trasmissione report analisi risultati al Servizio Controlli interni | OUTCOME | 1,00 |
| ob. 1.2 Recupero residui attivi parte Edilizia privata. Invio documentazione per gli accertamenti 663/2016, 239/2016 e 664/2016, all'Ufficio Affari legali per recupero coattivo. | EFFICIENZA | 3,00 |



Obiettivo
2018_15_04

Settore
POLIZIA MUNICIPALE, SICUREZZA E AMBIENTE

Dirigente
CARULLO FELICE

Miglior servizio al cittadino - parte Settore Polizia municipale, sicurezza e ambiente

Tipo di Obiettivo **Sviluppo**

Collegato a

programma: 2016_05_M Macchina che corra

obiettivo generale: 2018_15 Macchina comunale efficiente

Finalità

L'obiettivo si articola come segue:

ob. 1.1 Indagine soddisfazione utenti del Servizio Comando. In particolare, saranno oggetto della rilevazione alcune tra le varie attività istituzionali di questo Comando (Polizia Stradale, Polizia Commerciale, Polizia Ambientale, edilizia, ecc.) ed il livello di gradimento rispetto alla logistica, agli orari di apertura al pubblico, dei servizi telematici, ecc.; saranno, infine, richieste anche indicazioni e suggerimenti su possibili migliorie di servizio ritenute importanti dall'utenza.

GANTT

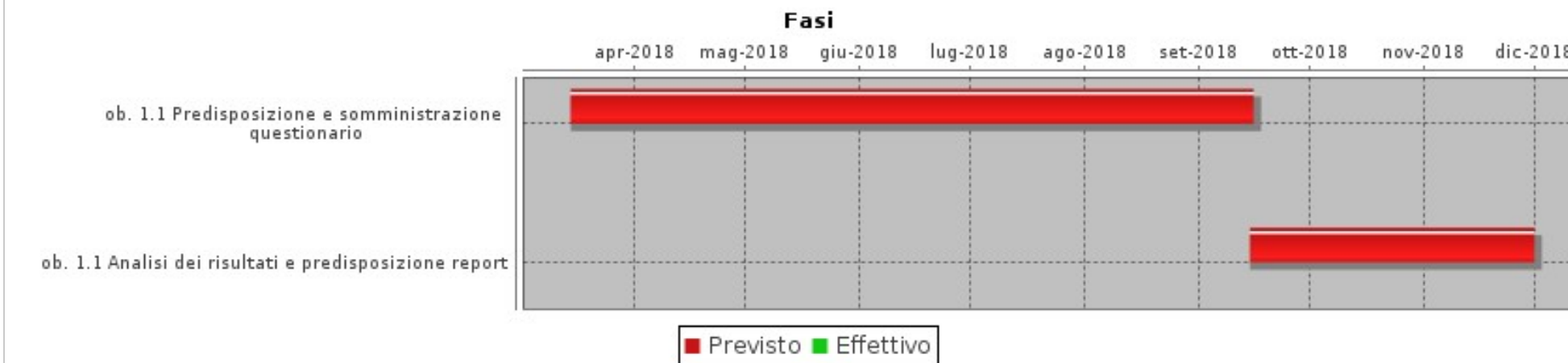

FASI

| Descrizione | Peso | Inizio Previsto | Fine Prevista | Responsabile | Centro di Responsabilità | Note |
|---|------|-----------------|---------------|-----------------|--------------------------|------|
| ob. 1.1 Predisposizione e somministrazione questionario | | 15/03/2018 | 15/09/2018 | SOLDATI MASSIMO | COMANDO | |
| ob. 1.1 Analisi dei risultati e predisposizione report | | 15/09/2018 | 30/11/2018 | SOLDATI MASSIMO | COMANDO | |



Obiettivo
2018_15_04

Settore
POLIZIA MUNICIPALE, SICUREZZA E AMBIENTE

Dirigente
CARULLO FELICE

Miglior servizio al cittadino - parte Settore Polizia municipale, sicurezza e ambiente

| INDICATORI | | |
|---|------------|---------------|
| Descrizione | Tipo | Valore Atteso |
| ob. 1.1 Predisposizione questionario | EFFICIENZA | 1,00 |
| ob. 1.1 Trasmissione report analisi risultati al Servizio Controlli interni | OUTCOME | 1,00 |



Obiettivo

2018_15_05

Settore

SETTORE ENTRATE, PATRIMONIO E SERVIZI AL CITTADINO ED ALLE
IMPRESE

Dirigente

FESTEGGIATO NAZARIO

Miglior servizio al cittadino - parte Settore Entrate, patrimonio e servizi al cittadino e alle impreseTipo di Obiettivo **Sviluppo**

Collegato a

programma: 2016_05_M Macchina che corre**obiettivo generale:** 2018_15 Macchina comunale efficiente**Finalità**

L'obiettivo, nell'ottica di modernizzazione dei rapporti tra pubblica amministrazione e cittadino, volge verso un'architettura moderna e flessibile della macchina amministrativa rendendola propensa alla collaborazione e all'ottimizzazione dei rapporti. L'obiettivo si articola come segue:

ob. 1.1 Acquisto n. 8 defibrillatori.

ob. 1.2 Dalla parte del contribuente: allestimento di una postazione dedicata alla ricezione delle variazioni di residenza dei cittadini su appuntamento.

ob. 1.3 Dalla parte del contribuente: apertura al pubblico dell'ufficio TARI esclusivamente per l'istruttoria delle pratiche ed adempimenti relativi alle variazioni di residenza tramite il servizio su appuntamento.

ob. 1.4 Dalla parte del contribuente: allestimento di una postazione per il rilascio CIE su appuntamento tramite attivazione della "Agenda CIE" inserita nel software ministeriale (<https://agendacie.interno.gov.it>).

ob. 1.5 Dalla parte del contribuente: sistema eliminacode da attivare presso il Servizio Entrate.

Dotazione del Servizio Entrate di un sistema eliminacode. L'utente che accede alla struttura potrà prenotarsi selezionando con il touch il servizio di cui ha bisogno, il totem emetterà un ticket di prenotazione e comunicherà al servizio che un nuovo utente è in coda.

ob. 1.6 Trasparenza. Monitoraggio pubblicazioni ex art. 22 del D.Lgs. n. 33/2013, istanze accesso società Sistema e elenco soggetti controllati e partecipati.

ob. 1.7 Indagine soddisfazione utenti Servizio Attività produttive.

ob. 1.8 Recupero residui attivi - parte Servizio Entrate:

emettere ruoli per gli accertamenti 334/2013, 674/2016, 442/2013.

ob. 1.9 Recupero residui attivi - parte Servizio Patrimonio e partecipazione societarie:

emettere ruoli per gli accertamenti 57/2014, 88/2015, 139/2016, 171/2012, 79/2013, 86/2014, 87/2015, 267/2016.

Emettere bando pubblico per gli accertamenti 308/2014, 733/2015 e 758/2016.

Inviare la documentazione per l'ammissione al passivo alla POAP Affari legali per gli accertamenti 506/2014 e 233/2015.

ob. 1.10 Regolamento per la disciplina dei contratti pubblici di lavori, servizi e forniture di valore inferiore alle soglie di rilevanza comunitaria.



Obiettivo
2018_15_05

Settore
SETTORE ENTRATE, PATRIMONIO E SERVIZI AL CITTADINO ED ALLE IMPRESE

Dirigente
FESTEGGIATO NAZARIO

Miglior servizio al cittadino - parte Settore Entrate, patrimonio e servizi al cittadino e alle imprese

GANTT

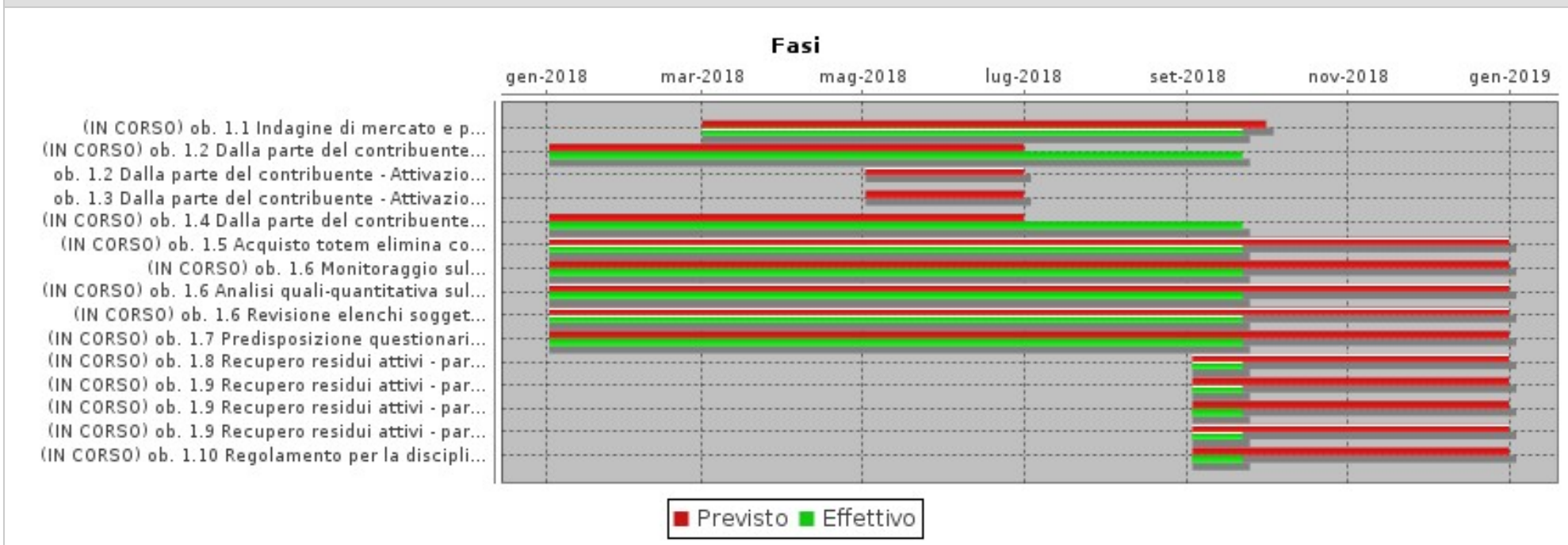

| FASI | | | | | | |
|--|------|-----------------|---------------|-------------------|--------------------------|------|
| Descrizione | Peso | Inizio Previsto | Fine Prevista | Responsabile | Centro di Responsabilità | Note |
| ob. 1.1 Indagine di mercato e per l'individuazione del prodotto e procedura di acquisto tramite MEPA di n. 8 defibrillatori | | 01/03/2018 | 30/09/2018 | CINI CLAUDIO | PROVVEDITORATO | |
| ob. 1.2 Dalla parte del contribuente - Istituzione calendario prenotazioni variazioni anagrafiche | | 02/01/2018 | 30/06/2018 | MENGHETTI MASSIMO | DEMOGRAFICI | |
| ob. 1.2 Dalla parte del contribuente - Attivazione servizio su appuntamento per la ricezione delle variazioni di residenza dei cittadini | | 02/05/2018 | 30/06/2018 | MENGHETTI MASSIMO | DEMOGRAFICI | |



Obiettivo
2018_15_05

Settore
**SETTORE ENTRATE, PATRIMONIO E SERVIZI AL CITTADINO ED ALLE
IMPRESE**

Dirigente
FESTEGGIATO NAZARIO

Miglior servizio al cittadino - parte Settore Entrate, patrimonio e servizi al cittadino e alle imprese

| FASI | | | | | | |
|--|------|-----------------|---------------|---------------------|--------------------------------|------|
| Descrizione | Peso | Inizio Previsto | Fine Prevista | Responsabile | Centro di Responsabilità | Note |
| ob. 1.3 Dalla parte del contribuente - Attivazione servizio per pratiche ed adempimenti relativi alle variazioni di residenza tramite il servizio su appuntamento presso l'Ufficio TARI | | 02/05/2018 | 30/06/2018 | FESTEGGIATO NAZARIO | ENTRATE, PATR.SERV.CITT.IMPRES | |
| ob. 1.4 Dalla parte del contribuente - Configurazione Agenda CIE | | 02/01/2018 | 30/06/2018 | MENGHETTI MASSIMO | DEMOGRAFICI | |
| ob. 1.5 Acquisto totem elimina code per il Servizio Entrate | | 02/01/2018 | 31/12/2018 | CINI CLAUDIO | PROVVEDITORATO | |
| ob. 1.6 Monitoraggio sulle pubblicazioni ex art. 22 del D.Lgs. n. 33/2013 | | 02/01/2018 | 31/12/2018 | BERNARDINI ENZA | PATRIMONIO E PARTECIP.SOCIETAR | |
| ob. 1.6 Analisi quali-quantitativa sulle istanze di accesso alla società in house Sistema s.r.l. | | 02/01/2018 | 31/12/2018 | BERNARDINI ENZA | PATRIMONIO E PARTECIP.SOCIETAR | |
| ob. 1.6 Revisione elenchi soggetti controllati e partecipati | | 02/01/2018 | 31/12/2018 | BERNARDINI ENZA | PATRIMONIO E PARTECIP.SOCIETAR | |
| ob. 1.7 Predisposizione questionario, somministrazione e analisi dati | | 02/01/2018 | 31/12/2018 | LEUZZI ROSARIA | ATTIVITA' PRODUTTIVE | |
| ob. 1.8 Recupero residui attivi - parte Servizio Entrate - emettere ruoli per gli accertamenti 334/2013, 674/2016, 442/2013 | | 03/09/2018 | 31/12/2018 | FESTEGGIATO NAZARIO | ENTRATE | |
| ob. 1.9 Recupero residui attivi - parte Servizio Patrimonio e partecipazione societarie: emettere ruoli per gli accertamenti 57/2014, 88/2015, 139/2016, 171/2012, 79/2013, 86/2014, 87/2015, 267/2016 | | 03/09/2018 | 31/12/2018 | BERNARDINI ENZA | PATRIMONIO E PARTECIP.SOCIETAR | |
| ob. 1.9 Recupero residui attivi - parte Servizio Patrimonio e partecipazione societarie: emettere bando pubblico per gli accertamenti 308/2014, 733/2015 e 758/2016. | | 03/09/2018 | 31/12/2018 | BERNARDINI ENZA | PATRIMONIO E PARTECIP.SOCIETAR | |
| ob. 1.9 Recupero residui attivi - parte Servizio Patrimonio e partecipazione societarie: inviare la documentazione per l'ammissione al passivo alla POAP Affari legali per gli accertamenti 506/2014 e 233/2015. | | 03/09/2018 | 31/12/2018 | BERNARDINI ENZA | PATRIMONIO E PARTECIP.SOCIETAR | |
| ob. 1.10 Regolamento per la disciplina dei contratti pubblici di lavori, servizi e forniture di valore inferiore alle soglie di rilevanza comunitaria. Elaborazione di una proposta di regolamento. | | 03/09/2018 | 31/12/2018 | DI MONACO SIMONE | POAP GEST.APPALTI SERV. E FORN | |

Obiettivo
2018_15_05Settore
**SETTORE ENTRATE, PATRIMONIO E SERVIZI AL CITTADINO ED ALLE
IMPRESE**Dirigente
FESTEGGIATO NAZARIO**Miglior servizio al cittadino - parte Settore Entrate, patrimonio e servizi al cittadino e alle imprese**

| INDICATORI | | |
|---|-------------|---------------|
| Descrizione | Tipo | Valore Atteso |
| ob. 1.1 Acquisto n. 8 defibrillatori - Determina Dirigenziale per affidamento fornitura alla ditta individuata | ECONOMICITA | 1,00 |
| ob. 1.2 Creazione calendario per appuntamenti variazioni anagrafiche | EFFICIENZA | 1,00 |
| ob. 1.2 Comunicato stampa e pubblicazione comunicato su sito alla sezione "Pagare le tasse" dell'avvio del nuovo servizio su appuntamento per la ricezione delle variazioni di residenza dei cittadini | EFFICACIA | 2,00 |
| ob. 1.3 Comunicato stampa e pubblicazione comunicato su sito alla sezione "Pagare le tasse" dell'avvio del nuovo servizio presso l'Ufficio TARI | EFFICACIA | 2,00 |
| ob. 1.4 Configurazione calendario per appuntamenti CIE | EFFICACIA | 1,00 |
| ob. 1.5 Determina Dirigenziale acquisto sistema elimina code per Servizio Entrate | ECONOMICITA | 1,00 |
| ob. 1.6 Invio report di monitoraggio sulle pubblicazioni ex art. 22 del D.Lgs. n. 33/2013 al Responsabile della Trasparenza | EFFICIENZA | 1,00 |
| ob. 1.6 Invio relazione conclusiva sull'analisi quali-quantitativa sulle istanze di accesso alla società in house Sistema s.r.l. al Responsabile della Trasparenza | EFFICIENZA | 1,00 |
| ob. 1.6 Invio relazione generale conclusiva relativa alla revisione degli elenchi dei soggetti controllati e partecipati al Responsabile della Trasparenza | EFFICIENZA | 1,00 |
| ob. 1.7 Trasmissione report analisi risultati al Servizio Controlli interni | OUTCOME | 1,00 |
| ob. 1.8 Recupero residui attivi - parte Servizio Entrate - emissione ruoli per gli accertamenti 334/2013, 674/2016, 442/2013 | EFFICIENZA | 3,00 |
| ob. 1.9 Recupero residui attivi - parte Servizio Patrimonio e partecipazione societarie: emissione ruoli per gli accertamenti 57/2014, 88/2015, 139/2016, 171/2012, 79/2013, 86/2014, 87/2015, 267/2016 | EFFICIENZA | 8,00 |
| ob. 1.9 Recupero residui attivi - parte Servizio Patrimonio e partecipazione societarie: emissione bando pubblico per gli accertamenti 308/2014, 733/2015 e 758/2016 | EFFICIENZA | 3,00 |
| ob. 1.9 Recupero residui attivi - parte Servizio Patrimonio e partecipazione societarie: trasmissione documentazione per l'ammissione al passivo alla POAP Affari legali per gli accertamenti 506/2014 e 233/2015 | EFFICIENZA | 2,00 |
| ob. 1.10 Invio al Sindaco della proposta di Regolamento per la disciplina dei contratti pubblici di lavori, servizi e forniture di valore inferiore alle soglie di rilevanza comunitaria. | EFFICIENZA | 1,00 |



Obiettivo
2018_15_06

Settore
SETTORE LAVORI PUBBLICI

Dirigente
VECCHIESCHI LUCA

Miglior servizio al cittadino - parte Settore Lavori pubblici

Tipo di Obiettivo **Sviluppo**

Collegato a

programma: 2016_05_M Macchina che corre

obiettivo generale: 2018_15 Macchina comunale efficiente

Finalità

L'obiettivo si articola come segue:

ob. 1.1 Sistemazione ascensore del palazzo civico di via Colombo.

ob. 1.2 Indagine soddisfazione utenti del Servizio Manutenzioni.

ob. 1.3 Recupero residui attivi - parte Servizio Edilizia istituzionale, scolastica e beni vincolati:

sollecitare pagamento per l'accertamento 277/2016 e emettere ruoli per gli accertamenti 82/2012, 46/2013, 251/2013.

ob. 1.4 Recupero residui attivi - parte Servizio Infrastrutture e OO.UU.:

sollecitare pagamento per gli accertamenti 496/2009, 299/2015, 285/2015, 877/2016.

ob. 1.5 Regolamento per la disciplina dei contratti pubblici di lavori, servizi e forniture di valore inferiore alle soglie di rilevanza comunitaria.

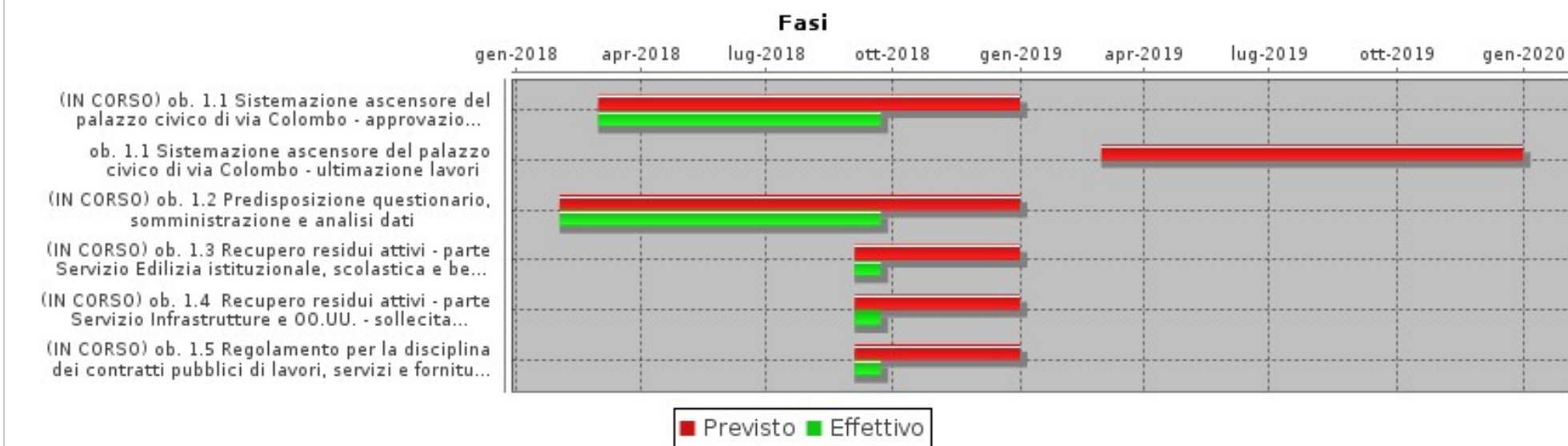
Obiettivo
2018_15_06Settore
SETTORE LAVORI PUBBLICIDirigente
VECCHIESCHI LUCA**Miglior servizio al cittadino - parte Settore Lavori pubblici****GANTT****FASI**

| Descrizione | Peso | Inizio Previsto | Fine Prevista | Responsabile | Centro di Responsabilità | Note |
|--|------|-----------------|---------------|------------------|---------------------------------|------|
| ob. 1.1 Sistemazione ascensore del palazzo civico di via Colombo - approvazione progetto esecutivo | | 01/03/2018 | 31/12/2018 | CAMARRI ANNALISA | EDIL.IST.SCOLASTICA BENI VINCO | |
| ob. 1.1 Sistemazione ascensore del palazzo civico di via Colombo - ultimazione lavori | | 01/03/2019 | 31/12/2019 | CAMARRI ANNALISA | EDIL.IST.SCOLASTICA BENI VINCO | |
| ob. 1.2 Predisposizione questionario, somministrazione e analisi dati | | 01/02/2018 | 31/12/2018 | MAGNANI MARCO | MANUTENZIONI | |
| ob. 1.3 Recupero residui attivi - parte Servizio Edilizia istituzionale, scolastica e beni vincolati: sollecitare pagamento per l'accertamento 277/2016 e emettere ruoli per gli accertamenti 82/2012, 46/2013, 251/2013 | | 03/09/2018 | 31/12/2018 | CAMARRI ANNALISA | EDIL.IST.SCOLASTICA BENI VINCO | |
| ob. 1.4 Recupero residui attivi - parte Servizio Infrastrutture e OO.UU. - sollecitare pagamento per gli accertamenti 496/2009, 299/2015, 285/2015, 877/2016 | | 03/09/2018 | 31/12/2018 | POLLAZZI MAURO | INFRASTRUTT.OOPP URBANIZZAZIONE | |



Obiettivo
2018_15_06

Settore
SETTORE LAVORI PUBBLICI

Dirigente
VECCHIESCHI LUCA

Miglior servizio al cittadino - parte Settore Lavori pubblici

| FASI | | | | | | |
|--|------|-----------------|---------------|--------------|--------------------------|------|
| Descrizione | Peso | Inizio Previsto | Fine Prevista | Responsabile | Centro di Responsabilità | Note |
| ob. 1.5 Regolamento per la disciplina dei contratti pubblici di lavori, servizi e forniture di valore inferiore alle soglie di rilevanza comunitaria. Elaborazione di una proposta di regolamento. | | 03/09/2018 | 31/12/2018 | POLI LAURA | APPALTI LAVORI PUBBLICI | |

| INDICATORI | | |
|---|------------|---------------|
| Descrizione | Tipo | Valore Atteso |
| ob. 1.1 Sistemazione ascensore del palazzo civico di via Colombo - inserimento proposta di delibera di Giunta comunale per approvazione progetto esecutivo previo assenso dell'Assessore competente | EFFICIENZA | 1,00 |
| ob. 1.2 Trasmissione report analisi risultati al Servizio Controlli interni | OUTCOME | 1,00 |
| ob. 1.3 Recupero residui attivi - parte Servizio Edilizia istituzionale, scolastica e beni vincolati: emissione sollecito pagamento per l'accertamento 277/2016 | EFFICIENZA | 1,00 |
| ob. 1.3 Recupero residui attivi - parte Servizio Edilizia istituzionale, scolastica e beni vincolati: emissione ruoli per gli accertamenti 82/2012, 46/2013, 251/2013 | EFFICIENZA | 3,00 |
| ob. 1.4 Recupero residui attivi - parte Servizio Infrastrutture e OO.UU. - emissione solleciti di pagamento per gli accertamenti 496/2009, 299/2015, 285/2015, 877/2016 | EFFICIENZA | 4,00 |
| ob. 1.5 Invio al Sindaco della proposta di Regolamento per la disciplina dei contratti pubblici di lavori, servizi e forniture di valore inferiore alle soglie di rilevanza comunitaria. | EFFICIENZA | 1,00 |



Obiettivo

2018_15_07

Settore

ORGANIZZAZIONE, RISORSE UMANE E SISTEMI INFORMATIVI

Dirigente

NEGRINI PAOLO

Miglior servizio al cittadino - parte Settore Organizzazione, risorse umane e sistemi informativiTipo di Obiettivo **Sviluppo**

Collegato a

programma: 2016_05_M Macchina che corra**obiettivo generale:** 2018_15 Macchina comunale efficiente**Finalità**

L'obiettivo si articola come segue:

ob. 1.1 Gestione delle segnalazioni tramite piattaforma "Decoro Urbano".

ob. 1.2 Attivazione Servizio Civile presso URP.

ob. 1.3 Formazione specifica personale URP, centralino e portineria.

ob. 1.4 Realizzazione del sito web istituzionale.

L'obiettivo è quello di completare il processo già avviato nel 2017 di realizzazione e messa in produzione del nuovo sito web istituzionale in sostituzione di quello attuale, ormai obsoleto. All'interno dell'attività è inoltre prevista l'attivazione di almeno un servizio on line al cittadino con accesso tramite SPID. L'obiettivo richiede in via preliminare:

- la costituzione del gruppo di progetto, già previsto nelle linee guida dello studio di fattibilità approvato con Deliberazione di Giunta Comunale n. 69 del 2 marzo 2017;
- l'attivazione delle figure e delle funzioni previste nel Regolamento per la gestione del sito web istituzionale, approvato con Deliberazione di Giunta Comunale n. 417 del 15 novembre 2017.

ob. 1.5 Indagine soddisfazione sul sistema di misurazione e valutazione della performance.

Uno degli obiettivi del progetto "RiformAttiva", svolto in qualità di amministrazione pilota insieme alla Presidenza del Consiglio dei Ministri - Dipartimento della Funzione Pubblica, è quello di revisionare alla luce delle novità normative introdotte dal c.d. "Decreto Madia" il sistema di misurazione e valutazione della performance. A tale scopo si ritiene utile per un miglior raggiungimento dell'obiettivo svolgere un'indagine di rilevazione della soddisfazione degli utenti rispetto alla metodologia adottata in sede di valutazione e misurazione della performance. In particolare, l'indagine richiederà ai dirigenti di evidenziare criticità e suggerimenti per un miglioramento del sistema.



Obiettivo
2018_15_07

Settore
ORGANIZZAZIONE, RISORSE UMANE E SISTEMI INFORMATIVI

Dirigente
NEGRINI PAOLO

Miglior servizio al cittadino - parte Settore Organizzazione, risorse umane e sistemi informativi

GANTT

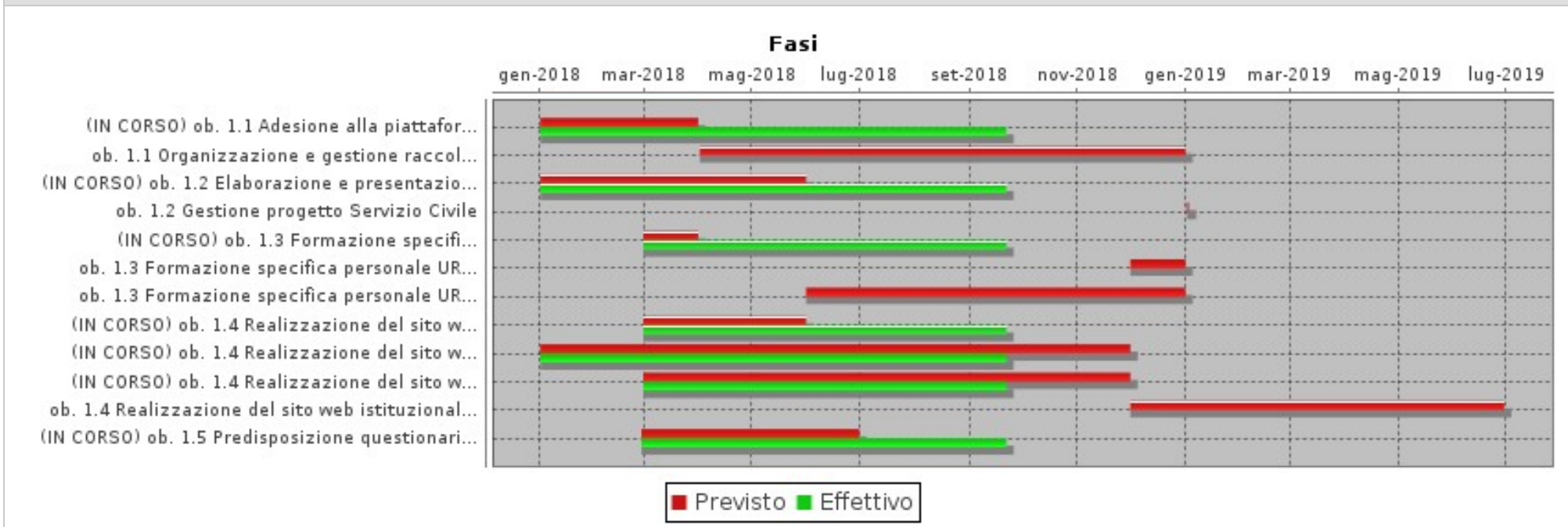

FASI

| Descrizione | Peso | Inizio Previsto | Fine Prevista | Responsabile | Centro di Responsabilità | Note |
|--|------|-----------------|---------------|------------------|--------------------------------|------|
| ob. 1.1 Adesione alla piattaforma "Decoro Urbano - Gestione segnalazioni e WeDU" di Maiora Labs srl (decorourbano.org) | | 02/01/2018 | 31/03/2018 | GROTTI ADALGISA | PROG.GESTIONE, CONTROLLO SPESA | |
| ob. 1.1 Organizzazione e gestione raccolta segnalazioni dei cittadini pervenute attraverso il canale "Decoro Urbano" e caricamento sul portale il "Comune a Portata di Mano" | | 02/04/2018 | 31/12/2018 | GROTTI ADALGISA | PROG.GESTIONE, CONTROLLO SPESA | |
| ob. 1.1 Organizzazione e gestione raccolta segnalazioni dei cittadini pervenute attraverso il canale "Decoro Urbano" e caricamento sul portale il "Comune a Portata di Mano" | | 02/04/2018 | 31/12/2018 | GAGGIOLI ALESSIA | RECLUTAMENTO E FORMAZIONE | |



Obiettivo
2018_15_07

Settore
ORGANIZZAZIONE, RISORSE UMANE E SISTEMI INFORMATIVI

Dirigente
NEGRINI PAOLO

Miglior servizio al cittadino - parte Settore Organizzazione, risorse umane e sistemi informativi

| FASI | | | | | | |
|--|------|-----------------|---------------|------------------|--------------------------------|------|
| Descrizione | Peso | Inizio Previsto | Fine Prevista | Responsabile | Centro di Responsabilità | Note |
| ob. 1.2 Elaborazione e presentazione progetto Servizio Civile alla Regione Toscana | | 02/01/2018 | 31/05/2018 | GROTTI ADALGISA | PROG.GESTIONE, CONTROLLO SPESA | |
| ob. 1.2 Gestione progetto Servizio Civile | | 02/01/2019 | 02/01/2019 | GROTTI ADALGISA | PROG.GESTIONE, CONTROLLO SPESA | |
| ob. 1.2 Gestione progetto Servizio Civile | | 02/01/2019 | 31/12/2019 | GAGGIOLI ALESSIA | RECLUTAMENTO E FORMAZIONE | |
| ob. 1.3 Formazione specifica personale URP, centralino e portineria - Organizzazione e gestione in house di un percorso formativo in lingua inglese destinato al personale addetto all'URP | | 01/03/2018 | 31/03/2018 | GAGGIOLI ALESSIA | RECLUTAMENTO E FORMAZIONE | |
| ob. 1.3 Formazione specifica personale URP, centralino e portineria - Redazione e consegna al personale di un breviario con le principali frasi di domanda e risposta per fornire informazioni in lingua inglese | | 01/12/2018 | 31/12/2018 | GROTTI ADALGISA | PROG.GESTIONE, CONTROLLO SPESA | |
| ob. 1.3 Formazione specifica personale URP, centralino e portineria - Monitoraggio richieste utenti | | 01/06/2018 | 31/12/2018 | GROTTI ADALGISA | PROG.GESTIONE, CONTROLLO SPESA | |
| ob. 1.4 Realizzazione del sito web istituzionale. Affidamento Incarico per il progetto grafico del sito | | 01/03/2018 | 31/05/2018 | APOSTI FABRIZIO | SISTEMI INFORMATIVI | |
| ob. 1.4 Realizzazione del sito web istituzionale. Realizzazione del sito web istituzionale | | 02/01/2018 | 30/11/2018 | APOSTI FABRIZIO | SISTEMI INFORMATIVI | |
| ob. 1.4 Realizzazione del sito web istituzionale. Realizzazione del servizio on line con accesso SPID | | 01/03/2018 | 30/11/2018 | APOSTI FABRIZIO | SISTEMI INFORMATIVI | |
| ob. 1.4 Realizzazione del sito web istituzionale. Statistiche di utilizzo e sulla soddisfazione dell'utenza | | 01/12/2018 | 29/06/2019 | APOSTI FABRIZIO | SISTEMI INFORMATIVI | |
| ob. 1.5 Predisposizione questionario, somministrazione e analisi dati | | 28/02/2018 | 30/06/2018 | GAGGIOLI ALESSIA | RECLUTAMENTO E FORMAZIONE | |

INDICATORI

| Descrizione | Tipo | Valore Atteso |
|--|------------|---------------|
| ob. 1.1 Inserimento della proposta di delibera di Giunta Comunale nel gestionale previo assenso dell'Assessore competente per l'adesione a "Decoro Urbano" | EFFICIENZA | 1,00 |
| ob. 1.1 Report con indicazione delle segnalazioni raccolte e trasferite sull'applicativo "il Comune a Portata di Mano" | EFFICIENZA | 1,00 |

Obiettivo
2018_15_07Settore
ORGANIZZAZIONE, RISORSE UMANE E SISTEMI INFORMATIVIDirigente
NEGRINI PAOLO***Miglior servizio al cittadino - parte Settore Organizzazione, risorse umane e sistemi informativi***

| INDICATORI | | |
|--|-------------|----------------------|
| Descrizione | Tipo | Valore Atteso |
| ob. 1.2 Trasmissione del progetto sul servizio civile alla Regione Toscana | EFFICIENZA | 1,00 |
| ob. 1.3 Formazione specifica personale URP, centralino e portineria - predisposizione calendario percorso formativo | EFFICIENZA | 1,00 |
| ob. 1.3 Formazione specifica personale URP, centralino e portineria - Test finale di apprendimento | EFFICIENZA | 1,00 |
| ob. 1.3 Formazione specifica personale URP, centralino e portineria - Trasmissione del breviario al personale | EFFICIENZA | 1,00 |
| ob. 1.3 Formazione specifica personale URP, centralino e portineria - Trasmissione report richieste utenti al Servizio Controlli interni | EFFICIENZA | 1,00 |
| ob. 1.4 Realizzazione del sito web istituzionale. Determinazione dirigenziale di affidamento incarico per il progetto grafico | ECONOMICITA | 1,00 |
| ob. 1.4 Realizzazione del sito web istituzionale. Messa in esercizio del nuovo sito web istituzionale. (Data entro) | EFFICACIA | 30/11/2018 |
| ob. 1.4 Realizzazione del sito web istituzionale. Messa in esercizio del servizio on line con accesso SPID | EFFICACIA | 1,00 |
| ob. 1.5 Trasmissione report analisi risultati al Gruppo di lavoro del progetto "RiformAttiva" | OUTCOME | 1,00 |



obiettivo generale
Sviluppo delle politiche educative



Obiettivo
2018_16_01

Settore
RISORSE FINANZIARIE, SERVIZI EDUCATIVI, CULTURA E TURISMO

Dirigente
BALOCCHI GIULIO

Sviluppo delle politiche educative - parte Settore Risorse finanziarie, Servizi educativi, Cultura e turismo

Tipo di Obiettivo **Sviluppo**

Collegato a
programma: 2016_06_M Welfare
obiettivo generale: 2018_16 Politiche educative

Finalità

L'obiettivo si articola nei seguenti sotto-obiettivi:

ob. 1.1 Estensione orario pomeridiano in un Asilo Nido Comunale.

ob. 1.2 Estensione del servizio di asilo nido e scuola materna nel periodo estivo rivolto a famiglie con bambini di età compresa tra i 18 mesi e i 6 anni.

ob. 1.3 Gara per l'affidamento del servizio di trasporto scolastico.

ob. 1.4 Attivazione progetti di educazione alimentare nelle scuole statali del Comune di Grosseto.

Trattasi di "Progettazione Partecipata" nelle attività che impattano direttamente gli utenti del servizio di refezione scolastica e prevedono, quindi, un coinvolgimento diretto degli stakeholder che, in ambito scolastico, sono principalmente gli studenti, gli insegnanti e i Dirigenti Scolastici, le famiglie, i diversi educatori e operatori nel territorio extrascolastico. L'obiettivo prevede: la realizzazione di uno sportello nutrizionale al fine di offrire agli utenti ogni tipo di informazione, consulenza e monitoraggio relative al servizio di refezione scolastica e la realizzazione di un opuscolo, da distribuire alle famiglie, che raccolga regole e consigli ispirati alle linee guida INRAN - Istituto Nazionale di Ricerca per gli Alimenti e la Nutrizione - sintetizzati in dieci pratici punti per seguire un'alimentazione sana ed equilibrata.

ob. 1.5 Progetto "Familiaramente - uno sguardo sull'essere genitori" - interventi a favore delle famiglie con bambini da 3 mesi a 3 anni.

Realizzazione di interventi a favore delle famiglie, con bambini da 3 mesi a 3 anni, al fine di sostenere il ruolo peculiare delle stesse nell'educazione e cura dei loro bambini, in continuità con le iniziative intraprese nell'anno 2017 e con elementi innovativi dell'offerta formativa.

ob. 1.6 Progetto "Margherita".

il progetto intende costruire una rete di interventi intorno al bambino affetto da autismo e alla famiglia con attività da effettuare all'interno dei servizi. Tale progetto prevede la partecipazione del personale dei nidi / scuole per l'infanzia comunali alla formazione e alla realizzazione di laboratori didattici tenuti da esperti in neuropsichiatria.



Obiettivo
2018_16_01

Settore
RISORSE FINANZIARIE, SERVIZI EDUCATIVI, CULTURA E TURISMO

Dirigente
BALOCCHI GIULIO

Sviluppo delle politiche educative - parte Settore Risorse finanziarie, Servizi educativi, Cultura e turismo

GANTT

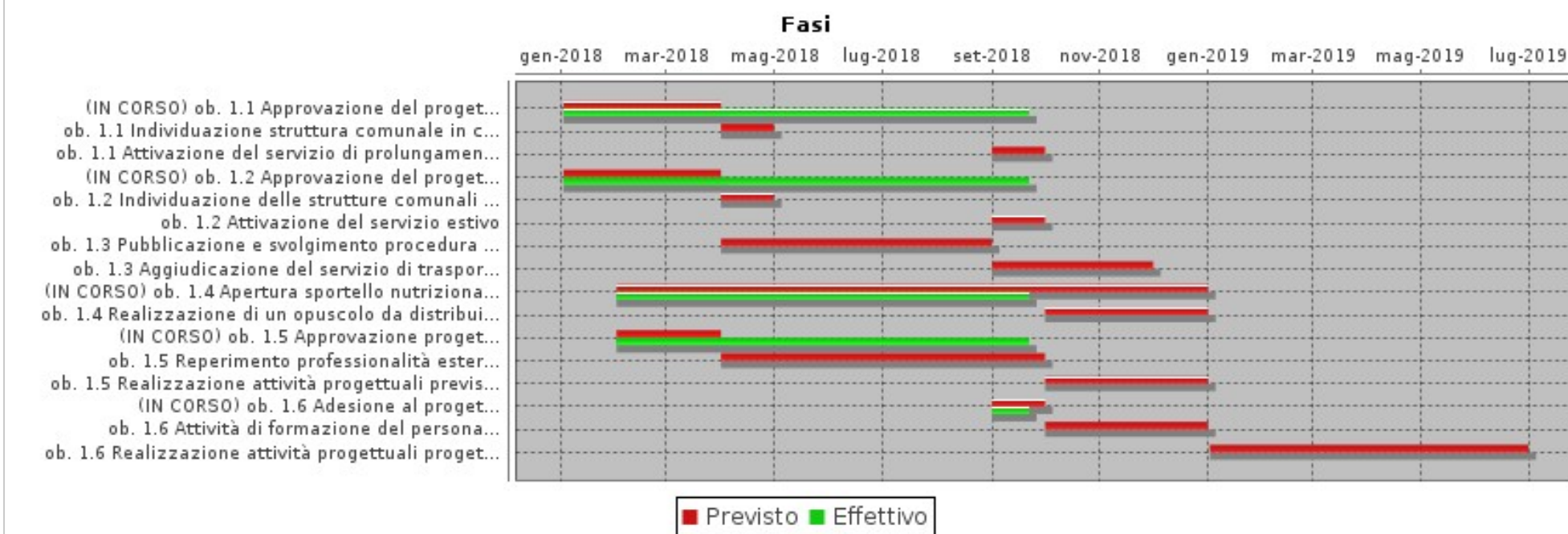

FASI

| Descrizione | Peso | Inizio Previsto | Fine Prevista | Responsabile | Centro di Responsabilità | Note |
|---|------|-----------------|---------------|------------------|--------------------------|------|
| ob. 1.1 Approvazione del progetto relativo all'utilizzo delle risorse di cui al Piano di Azione Nazionale Pluriennale del Governo | | 02/01/2018 | 31/03/2018 | MANNINI PATRIZIA | EDUCATIVI | |
| ob. 1.1 Individuazione struttura comunale in cui attivare il servizio di prolungamento orario | | 01/04/2018 | 30/04/2018 | MANNINI PATRIZIA | EDUCATIVI | |
| ob. 1.1 Attivazione del servizio di prolungamento dell'orario giornaliero | | 01/09/2018 | 30/09/2018 | MANNINI PATRIZIA | EDUCATIVI | |
| ob. 1.2 Approvazione del progetto relativo all'utilizzo delle risorse di cui al Piano di Azione Nazionale Pluriennale del Governo | | 02/01/2018 | 31/03/2018 | MANNINI PATRIZIA | EDUCATIVI | |

Obiettivo
2018_16_01Settore
RISORSE FINANZIARIE, SERVIZI EDUCATIVI, CULTURA E TURISMODirigente
BALOCCHI GIULIO**Sviluppo delle politiche educative - parte Settore Risorse finanziarie, Servizi educativi, Cultura e turismo**

| FASI | | | | | | |
|---|------|-----------------|---------------|------------------|--------------------------|------|
| Descrizione | Peso | Inizio Previsto | Fine Prevista | Responsabile | Centro di Responsabilità | Note |
| ob. 1.2 Individuazione delle strutture comunali in cui attivare il servizio estivo | | 01/04/2018 | 30/04/2018 | MANNINI PATRIZIA | EDUCATIVI | |
| ob. 1.2 Attivazione del servizio estivo | | 01/09/2018 | 30/09/2018 | MANNINI PATRIZIA | EDUCATIVI | |
| ob. 1.3 Pubblicazione e svolgimento procedura di gara per l'affidamento del servizio di trasporto scolastico | | 01/04/2018 | 31/08/2018 | MANNINI PATRIZIA | EDUCATIVI | |
| ob. 1.3 Aggiudicazione del servizio di trasporto scolastico | | 01/09/2018 | 30/11/2018 | MANNINI PATRIZIA | EDUCATIVI | |
| ob. 1.4 Apertura sportello nutrizionale al fine di offrire agli utenti informazioni, consulenza e monitoraggio relative al servizio di refezione | | 01/02/2018 | 31/12/2018 | MANNINI PATRIZIA | EDUCATIVI | |
| ob. 1.4 Realizzazione di un opuscolo da distribuire alle famiglie che raccolga regole e consigli relativi all'alimentazione ispirati alle linee guida INRAN dal titolo "Mangiare sano all'italiana" | | 01/10/2018 | 31/12/2018 | MANNINI PATRIZIA | EDUCATIVI | |
| ob. 1.5 Approvazione progetto "Familiaramente" | | 01/02/2018 | 31/03/2018 | MANNINI PATRIZIA | EDUCATIVI | |
| ob. 1.5 Reperimento professionalità esterne necessarie all'attuazione del progetto "Familiaramente" | | 01/04/2018 | 30/09/2018 | MANNINI PATRIZIA | EDUCATIVI | |
| ob. 1.5 Realizzazione attività progettuali previste dal progetto "Familiaramente" | | 01/10/2018 | 31/12/2018 | MANNINI PATRIZIA | EDUCATIVI | |
| ob. 1.6 Adesione al progetto "Margherita" | | 01/09/2018 | 30/09/2018 | MANNINI PATRIZIA | EDUCATIVI | |
| ob. 1.6 Attività di formazione del personale partecipante al progetto "Margherita" | | 01/10/2018 | 31/12/2018 | MANNINI PATRIZIA | EDUCATIVI | |
| ob. 1.6 Realizzazione attività progettuali progetto "Margherita" | | 02/01/2019 | 30/06/2019 | MANNINI PATRIZIA | EDUCATIVI | |

INDICATORI

| Descrizione | Tipo | Valore Atteso |
|---|------------|---------------|
| ob. 1.1 Piano di Azione Nazionale Pluriennale del Governo. Servizio di prolungamento dell'orario giornaliero. Inserimento della proposta di Delibera di Giunta Comunale nel gestionale previo assenso dell'Assessore competente | EFFICIENZA | 1,00 |
| ob. 1.1 Piano di Azione Nazionale Pluriennale del Governo. Servizio di prolungamento dell'orario giornaliero. Individuazione struttura in cui attivare il servizio | EFFICIENZA | 1,00 |
| ob. 1.1 Piano di Azione Nazionale Pluriennale del Governo. Offerta posti per fruizione del servizio di prolungamento orario (num. posti) | EFFICACIA | 38,00 |

Obiettivo
2018_16_01Settore
RISORSE FINANZIARIE, SERVIZI EDUCATIVI, CULTURA E TURISMODirigente
BALOCCHI GIULIO**Sviluppo delle politiche educative - parte Settore Risorse finanziarie, Servizi educativi, Cultura e turismo**

| INDICATORI | | |
|--|-------------|----------------------|
| Descrizione | Tipo | Valore Atteso |
| ob. 1.2 Servizio estivo. Inserimento della proposta di Delibera di Giunta Comunale nel gestionale previo assenso dell'Assessore competente | EFFICIENZA | 1,00 |
| ob. 1.2 Individuazione strutture in cui attivare il servizio estivo | EFFICIENZA | 3,00 |
| ob. 1.2 Offerta posti per fruizione del servizio estivo (num. posti) | EFFICACIA | 148,00 |
| ob. 1.3 Servizio trasporto scolastico. Pubblicazione gara sul portale START | EFFICIENZA | 1,00 |
| ob. 1.3 Determina Dirigenziale di aggiudicazione definitiva per l'affidamento del servizio di trasporto scolastico | ECONOMICITA | 1,00 |
| ob. 1.4 Attivazione sportello nutrizionale (num. giorni di apertura mensili) | EFFICACIA | 2,00 |
| ob. 1.4 Realizzazione opuscolo informativo con regole e consigli relativi all'alimentazione | EFFICIENZA | 1,00 |
| ob. 1.5 Progetto "Familiaramente". Inserimento della proposta di Delibera di Giunta Comunale nel gestionale previo assenso dell'Assessore competente | EFFICIENZA | 1,00 |
| ob. 1.5 Progetto "Familiaramente". Determina Dirigenziale di assegnazione incarichi professionali (num. incarichi) | ECONOMICITA | 4,00 |
| ob. 1.5 Progetto "Familiaramente". Realizzazione giornata di studio conclusiva | EFFICACIA | 1,00 |
| ob. 1.6 Inserimento del gestionale della proposta di Delibera di Giunta Comunale per adesione al progetto "Margherita" | EFFICIENZA | 1,00 |
| ob. 1.6 Progetto "Margherita" - Giornate di formazione seguite dal personale | EFFICIENZA | 2,00 |



Obiettivo
2018_16_02

Settore
SETTORE LAVORI PUBBLICI

Dirigente
VECCHIESCHI LUCA

Sviluppo delle politiche educative - parte Settore Lavori Pubblici

Tipo di Obiettivo **Sviluppo**

Collegato a
programma: 2016_06_M Welfare
obiettivo generale: 2018_16 Politiche educative

Finalità

L'obiettivo si compone del seguente sotto-obiettivo:
ob. 1.1 Completamento dei lavori della scuola di via Monte Bianco.

GANTT

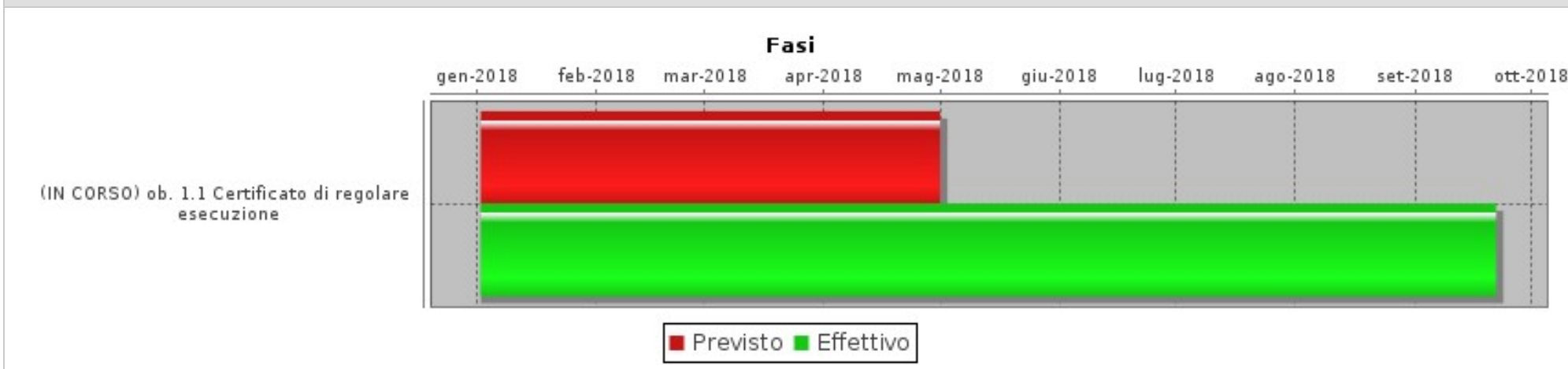

FASI

| Descrizione | Peso | Inizio Previsto | Fine Prevista | Responsabile | Centro di Responsabilità | Note |
|--|------|-----------------|---------------|------------------|--------------------------------|------|
| ob. 1.1 Certificato di regolare esecuzione | | 02/01/2018 | 30/04/2018 | CAMARRI ANNALISA | EDIL.IST.SCOLASTICA BENI VINCO | |

INDICATORI

| Descrizione | Tipo | Valore Atteso |
|--|-----------|---------------|
| ob. 1.1 Certificato di regolare esecuzione | EFFICACIA | 1,00 |



obiettivo generale
Politiche integrate di sostegno



Obiettivo
2018_17_01

Settore
SEGRETERIA GENERALE

Dirigente
RUGGIERO ANGELO

Politiche integrate di sostegno - parte Settore Segreteria generale

Tipo di Obiettivo **Sviluppo**

Collegato a
programma: 2016_06_M Welfare
obiettivo generale: 2018_17 Politiche di sostegno

Finalità

L'obiettivo si articola come segue:

ob. 1.1 Istituzione dell'elenco comunale delle badanti.

L'obiettivo mira a far "vivere bene" i propri cittadini, rispondere ai loro bisogni, oggi maggiormente acuiti dal periodo di difficoltà che stiamo vivendo: vogliamo far crescere la comunità unitariamente, senza lasciare indietro nessuno, sperimentando forme di "co-progettazione" tese a coinvolgere gli utenti, il privato sociale ed il volontariato nella ideazione e nella gestione dei servizi. Obiettivo del PEG 2018-2021 è l'istituzione dell'elenco comunale delle badanti.

ob. 1.2 Riforma del Terzo Settore - approvazione schema di statuto tipo per enti di Terzo Settore.

L'obiettivo si propone, in accordo con la regione e con il Cesvot (Centri di Servizio per il Volontariato Toscana), a seguito dei corsi di formazione inerenti la riforma degli Enti del Terzo Settore, di predisporre una bozza di "statuto tipo" che gli enti possano utilizzare per la revisione dei loro statuti.

ob. 1.3 Aggiornamento della graduatoria per l'assegnazione degli alloggi ERP.

L'obiettivo si propone la disamina delle domande di assegnazione degli alloggi ERP, la predisposizione della graduatoria provvisoria, la gestione dei ricorsi e la pubblicazione della graduatoria definitiva.

ob. 1.4 Pubblicazione elenco delle strutture socio assistenziali autorizzate e accreditate.

Il progetto si propone come obiettivo la ricognizione straordinaria delle strutture socio assistenziali autorizzate al funzionamento sul territorio comunale e di quelle accreditate al fine di redigerne un elenco da pubblicare sul sito dell'Amministrazione comunale e trasmettere in Regione ai sensi della normativa regionale.

ob. 1.5 Nuovo protocollo d'intesa della rete provinciale a contrasto della violenza di genere.

Il progetto, in collaborazione con la Provincia, gli altri comuni del territorio e le associazioni che a vario titolo si occupano di contrasto alla violenza di genere si pone l'obiettivo di adeguare alle nuove normative ed aggiornare rispetto ad altri protocolli nel frattempo sottoscritti (sistemazione alberghiera, sostegno psicologico ecc.) con altri soggetti del territorio l'attuale protocollo risalente al 2013.

ob. 1.6 Controllo esenzione ticket.

Il progetto si propone l'obiettivo di realizzare un data base degli usufruenti l'esenzione dal ticket sanitario per migliorare le procedure di controllo, anche a campione, delle liquidazioni delle relative fatture. (Il progetto si svilupperà successivamente con l'inserimento di tutti i soggetti che chiederanno l'esenzione ticket per il 2018 ed a ritroso per gli anni precedenti in considerazione che le fatture di liquidazione provenienti dalla ASL possono riguardare anche prestazioni erogate in annualità passate).

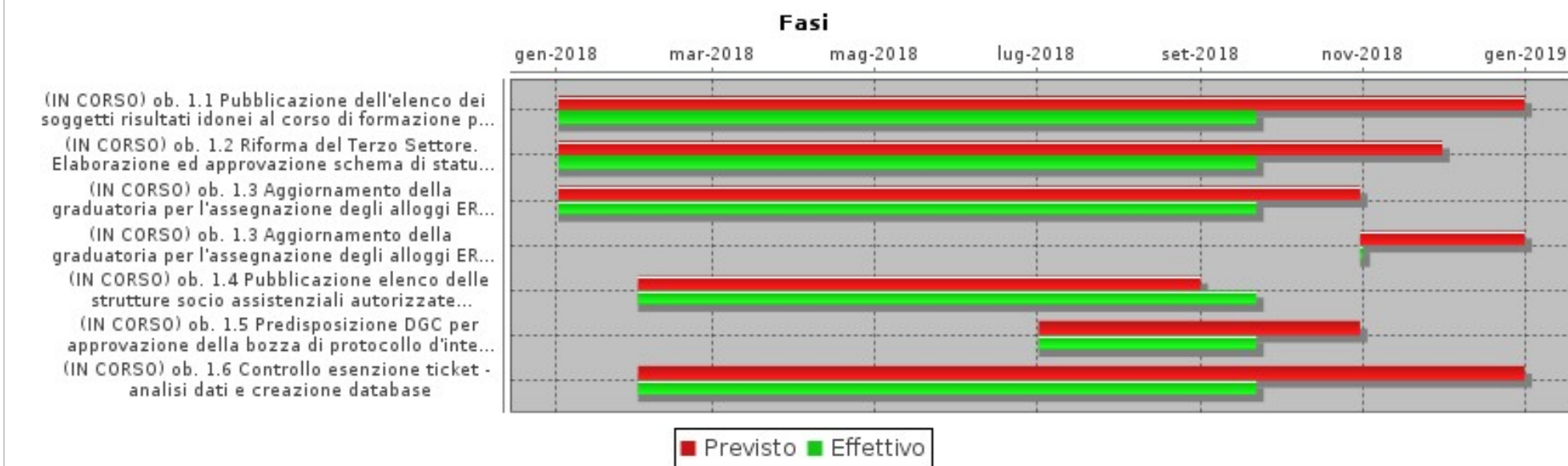
Obiettivo
2018_17_01Settore
SEGRETERIA GENERALEDirigente
RUGGIERO ANGELO**Politiche integrate di sostegno - parte Settore Segreteria generale****GANTT****FASI**

| Descrizione | Peso | Inizio Previsto | Fine Prevista | Responsabile | Centro di Responsabilità | Note |
|--|------|-----------------|---------------|-----------------|--------------------------|------|
| ob. 1.1 Pubblicazione dell'elenco dei soggetti risultati idonei al corso di formazione per badanti | | 02/01/2018 | 31/12/2018 | REPOLA LOREDANA | SOCIALE E SPORT | |
| ob. 1.2 Riforma del Terzo Settore. Elaborazione ed approvazione schema di statuto tipo a seguito anche di consultazioni con Regione e CESVOT | | 02/01/2018 | 30/11/2018 | REPOLA LOREDANA | SOCIALE E SPORT | |
| ob. 1.3 Aggiornamento della graduatoria per l'assegnazione degli alloggi ERP. Esame delle domande e predisposizione della graduatoria provvisoria | | 02/01/2018 | 30/10/2018 | REPOLA LOREDANA | SOCIALE E SPORT | |
| ob. 1.3 Aggiornamento della graduatoria per l'assegnazione degli alloggi ERP. Approvazione graduatoria definitiva a seguito dell'eventuale esame dei ricorsi | | 31/10/2018 | 31/12/2018 | REPOLA LOREDANA | SOCIALE E SPORT | |

Obiettivo
2018_17_01Settore
SEGRETERIA GENERALEDirigente
RUGGIERO ANGELO**Politiche integrate di sostegno - parte Settore Segreteria generale**

| FASI | | | | | | |
|---|------|-----------------|---------------|-----------------|--------------------------|------|
| Descrizione | Peso | Inizio Previsto | Fine Prevista | Responsabile | Centro di Responsabilità | Note |
| ob. 1.4 Pubblicazione elenco delle strutture socio assistenziali autorizzate e accreditate. Ricognizione e predisposizione elenco delle strutture suddiviso per tipologia e sua pubblicazione | | 01/02/2018 | 31/08/2018 | REPOLA LOREDANA | SOCIALE E SPORT | |
| ob. 1.5 Predisposizione DGC per approvazione della bozza di protocollo d'intesa per la Rete provinciale a contrasto della violenza di genere | | 02/07/2018 | 30/10/2018 | REPOLA LOREDANA | SOCIALE E SPORT | |
| ob. 1.6 Controllo esenzione ticket - analisi dati e creazione database | | 01/02/2018 | 31/12/2018 | REPOLA LOREDANA | SOCIALE E SPORT | |

| INDICATORI | | |
|--|------------|---------------|
| Descrizione | Tipo | Valore Atteso |
| ob. 1.1 Pubblicazione dell'elenco dei soggetti risultati idonei al corso di formazione per badanti | EFFICACIA | 1,00 |
| ob. 1.2 Inserimento nel gestionale della proposta di Delibera di Giunta Comunale per approvazione dello schema di statuto tipo previo assenso dell'Assessore competente | EFFICIENZA | 1,00 |
| ob. 1.3 Aggiornamento della graduatoria per l'assegnazione degli alloggi ERP - Pubblicazione graduatoria provvisoria | EFFICIENZA | 1,00 |
| ob. 1.3 Aggiornamento della graduatoria per l'assegnazione degli alloggi ERP - Pubblicazione graduatoria definitiva | EFFICACIA | 1,00 |
| ob. 1.4 Pubblicazione elenco delle strutture socio assistenziali autorizzate e accreditate e sua trasmissione alla Regione Toscana | EFFICIENZA | 1,00 |
| ob. 1.5 Inserimento nel gestionale della proposta di Delibera di Giunta Comunale di approvazione della bozza di protocollo d'intesa della Rete provinciale a contrasto della violenza di genere previo assenso dell'Assessore competente | EFFICIENZA | 1,00 |
| ob. 1.6 Controllo esenzione ticket - Realizzazione scheda | EFFICIENZA | 1,00 |



Obiettivo
2018_17_02

Settore
**SETTORE ENTRATE, PATRIMONIO E SERVIZI AL CITTADINO ED ALLE
IMPRESE**

Dirigente
FESTEGGIATO NAZARIO

Politiche integrate di sostegno - parte Settore Entrate, patrimonio e servizi al cittadino e alle imprese

Tipo di Obiettivo **Sviluppo**

Collegato a
programma: 2016_06_M Welfare
obiettivo generale: 2018_17 Politiche di sostegno

Finalità

L'obiettivo si articola come segue:

ob. 1.1 Selezione del soggetto gestore del complesso di orti urbani.

A seguito della ultimazione degli interventi appaltati dal Settore Lavori Pubblici relativi alla realizzazione di 54 orti urbani in loc. Alberino a Grosseto in area di proprietà comunale (adiacenza alla strada denominata Strada delle Vedove) che da via Wagner conduce all'argine del fiume Ombrone dovrà essere pubblicato il bando pubblico per la selezione del soggetto gestore del complesso di orti urbani secondo lo schema approvato con Delibera di Giunta Comunale n. 62 del 08/03/2016.

GANTT

Fasi

gen-2018 apr-2018 lug-2018 ott-2018 gen-2019 apr-2019 lug-2019 ott-2019 gen-2020

(IN CORSO) ob. 1.1 Pubblicazione bando e gestione procedura di selezione per selezio...

ob. 1.1 Aggiudicazione definitiva al soggetto gestore del complesso orti urbani

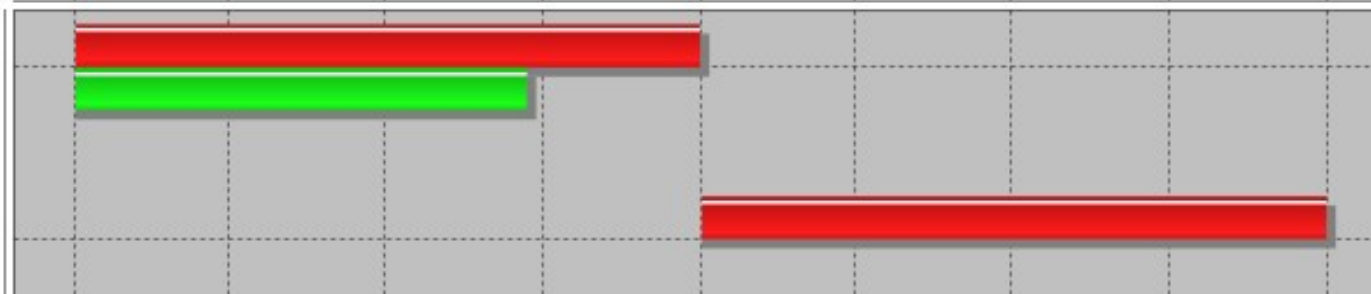

■ Previsto ■ Effettivo

Obiettivo
2018_17_02Settore
**SETTORE ENTRATE, PATRIMONIO E SERVIZI AL CITTADINO ED ALLE
IMPRESE**Dirigente
FESTEGGIATO NAZARIO**Politiche integrate di sostegno - parte Settore Entrate, patrimonio e servizi al cittadino e alle imprese**

| FASI | | | | | | |
|--|------|-----------------|---------------|-----------------|--------------------------------|------|
| Descrizione | Peso | Inizio Previsto | Fine Prevista | Responsabile | Centro di Responsabilità | Note |
| ob. 1.1 Pubblicazione bando e gestione procedura di selezione per selezione soggetto gestore complesso orti urbani | | 02/01/2018 | 31/12/2018 | BERNARDINI ENZA | PATRIMONIO E PARTECIP.SOCIETAR | |
| ob. 1.1 Aggiudicazione definitiva al soggetto gestore del complesso orti urbani | | 02/01/2019 | 31/12/2019 | BERNARDINI ENZA | PATRIMONIO E PARTECIP.SOCIETAR | |

| INDICATORI | | |
|--|------------|---------------|
| Descrizione | Tipo | Valore Atteso |
| ob. 1.1 Determinazione Dirigenziale di emanazione bando per selezione soggetto gestore complesso orti urbani | EFFICIENZA | 1,00 |



Obiettivo
2018_17_03

Settore
RISORSE FINANZIARIE, SERVIZI EDUCATIVI, CULTURA E TURISMO

Dirigente
BALOCCHI GIULIO

Politiche integrate di sostegno - parte Settore Risorse finanziarie, Servizi educativi, Cultura e turismo

Tipo di Obiettivo **Sviluppo**

Collegato a
programma: 2016_06_M Welfare
obiettivo generale: 2018_17 Politiche di sostegno

Finalità

L'obiettivo si articola come segue:
ob. 1.1 Finanziamento interventi di privati in campo religioso, sociale, sanitario, culturale, ricreativo ecc..
L'obiettivo è riprendere, dopo un periodo di sospensione, l'erogazione di parte dei proventi da oneri di urbanizzazione secondaria a favore di soggetti terzi per interventi di carattere religioso, culturale, sociale, sanitario, ricreativo ecc. in base al principio della sussidiarietà orizzontale fra pubblico e privato.

GANTT

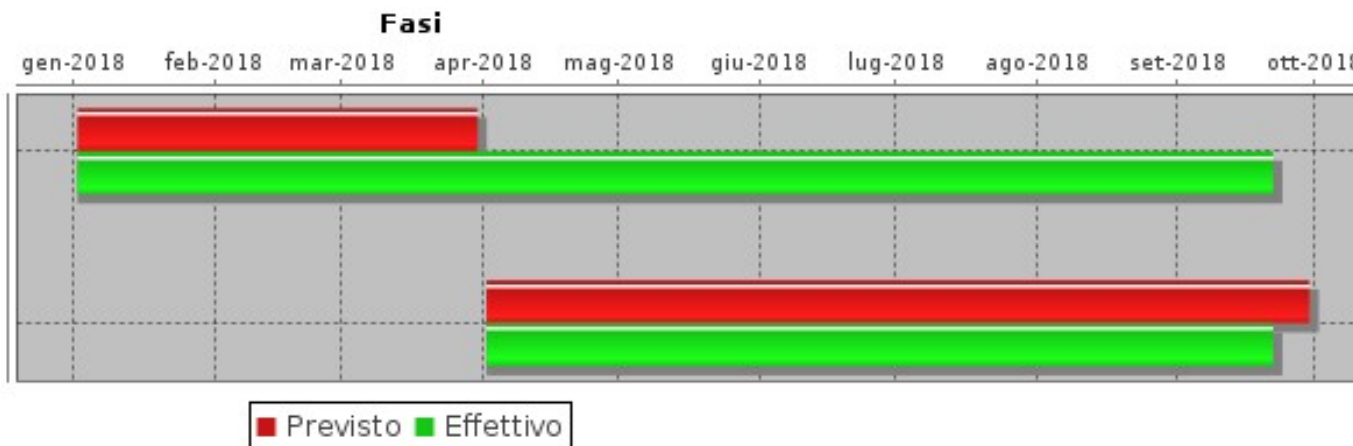

FASI

| Descrizione | Peso | Inizio Previsto | Fine Prevista | Responsabile | Centro di Responsabilità | Note |
|--|------|-----------------|---------------|---------------|--------------------------|------|
| ob. 1.1 Finanziamento interventi di privati in campo religioso, sociale, sanitario, culturale, ricreativo ecc. - Pubblicazione bando | | 02/01/2018 | 30/03/2018 | TASELLI PAOLA | FINANZIARIO | |

Obiettivo
2018_17_03Settore
RISORSE FINANZIARIE, SERVIZI EDUCATIVI, CULTURA E TURISMODirigente
BALOCCHI GIULIO**Politiche integrate di sostegno - parte Settore Risorse finanziarie, Servizi educativi, Cultura e turismo**

| FASI | | | | | | |
|--|------|-----------------|---------------|---------------|--------------------------|------|
| Descrizione | Peso | Inizio Previsto | Fine Prevista | Responsabile | Centro di Responsabilità | Note |
| ob. 1.1 Finanziamento interventi di privati in campo religioso, sociale, sanitario, culturale, ricreativo ecc. - Istruttoria domande di partecipazione e pubblicazione graduatorie | | 02/04/2018 | 29/09/2018 | TASELLI PAOLA | FINANZIARIO | |

| INDICATORI | | |
|---|------------|---------------|
| Descrizione | Tipo | Valore Atteso |
| ob. 1.1 Finanziamento interventi di privati in campo religioso, sociale, sanitario, culturale, ricreativo ecc. - Pubblicazione bando | EFFICIENZA | 1,00 |
| ob. 1.1 Finanziamento interventi di privati in campo religioso, sociale, sanitario, culturale, ricreativo ecc. - Approvazione graduatorie | EFFICACIA | 1,00 |



obiettivo generale
Città sicura

Obiettivo
2018_18_01Settore
POLIZIA MUNICIPALE, SICUREZZA E AMBIENTEDirigente
CARULLO FELICE**Città sicura - parte Settore Polizia municipale, sicurezza e ambiente**Tipo di Obiettivo **Sviluppo**Collegato a
programma: 2016_07_M Sicurezza
obiettivo generale: 2018_18 Città sicura**Finalità**

L'obiettivo è volto a migliorare i servizi sia in termini di gestione del Comando, sia di presenza attiva sul territorio per un'attività di prevenzione generale e di repressione dei comportamenti irregolari. L'obiettivo si articola come segue:

ob. 1.1 Attivazione controlli con nucleo motociclisti.

ob. 1.2 Attivazione servizio unità cinofile.

ob. 1.3 Contrasto alla vendita di bevande alcoliche ai minori.

ob. 1.4 Estate sicura.

ob. 1.5 Controllo con Targa System.

ob. 1.6 Controllo documentale dei cittadini stranieri.

ob. 1.7 Educazione stradale.

ob. 1.8 Lotta all'abusivismo commerciale.

L'obiettivo consiste nel contrasto all'abusivismo commerciale in città, nelle località turistiche balneari e sugli arenili. L'attività verrà svolta in divisa ed in abiti civili e punta alla repressione secondo le normative regionali ed i regolamenti comunali riguardanti la materia.

ob. 1.9 Riorganizzazione del Corpo con istituzione del vigile di quartiere.

ob. 1.10 Regolamento di polizia urbana.

ob. 1.11 Lotta ai parcheggiatori abusivi.

ob. 1.12 Lotta al degrado sulla Mura Medicee, nel centro storico e nei parchi cittadini.

ob. 1.13 Lotta al degrado nei fabbricati abbandonati.

ob. 1.14 Controlli di vicinato.

ob. 1.15 Postazioni fisse di autovelox nelle frazioni di: Roselle, Stiacciole, Braccagni, Principina Terra, Il Cristo.

La maggior parte delle frazioni del nostro comune sono attraversate da tratti interni di strade provinciali di notevole importanza sulle quali la velocità dei veicoli in transito supera di gran lunga il limite di velocità imposto per i centri abitati dal Codice della Strada e pari a km 50. La velocità tenuta dai veicoli in transito, anche veicoli pesanti, mette a rischio l'incolumità degli abitanti delle predette frazioni. Per quanto sopra si ritiene opportuno installare, previo acquisizione dei necessari pareri degli Enti competenti, postazioni di controllo elettronico fisse al fine di ridurre e/o limitare le problematiche avanti descritte.

ob. 1.16 Avvio del progetto di sicurezza urbana "Urban Safety Profile" previsto dal protocollo d'intesa sottoscritto dal Comune di Grosseto, dal Polo Universitario Grossetano e dal Dipartimento di Scienze Mediche, Chirurgiche e Neuroscienze dell'Università degli Studi di Siena.

Con Delibera di Giunta Comunale n.108/2017 venne approvato lo schema del Protocollo d'intesa, successivamente ratificato con la sottoscrizione dei rappresentanti dei tre soggetti istituzionali coinvolti, per lo sviluppo del progetto "Urban Safety Profile", che ha come finalità una prima fase di ricerca sulla valutazione e monitoraggio della sicurezza con analisi dello scenario territoriale, cui seguirà un'appropriata progettazione di interventi in tema di politiche per la sicurezza ed un'ultima fase dedicata alla valutazione delle ricadute delle politiche della sicurezza progettate, ovvero la verifica dell'efficacia degli interventi progettati ed attivati.

ob. 1.17 Protocollo d'intesa con l'Azienda USL Toscana Sud-est per l'effettuazione dei trattamenti e degli accertamenti sanitari obbligatori. Considerata necessaria



Obiettivo
2018_18_01

Settore
POLIZIA MUNICIPALE, SICUREZZA E AMBIENTE

Dirigente
CARULLO FELICE

Città sicura - parte Settore Polizia municipale, sicurezza e ambiente

l'attuazione di una corretta applicazione delle procedure di intervento sanitario obbligatorio, l'obiettivo prevede la redazione di un protocollo d'intesa con l'Azienda USL Toscana Sud-est U.F. salute mentale area grossetana, finalizzato al coordinamento delle funzioni e competenze degli operatori sanitari, del personale comunale addetto alle ordinanze del Sindaco e della Polizia municipale.

ob. 1.18 Progetto di miglioramento della repressione attività illecite in campo urbanistico/ambientale ad alto allarme sociale.

GANTT

Fasi

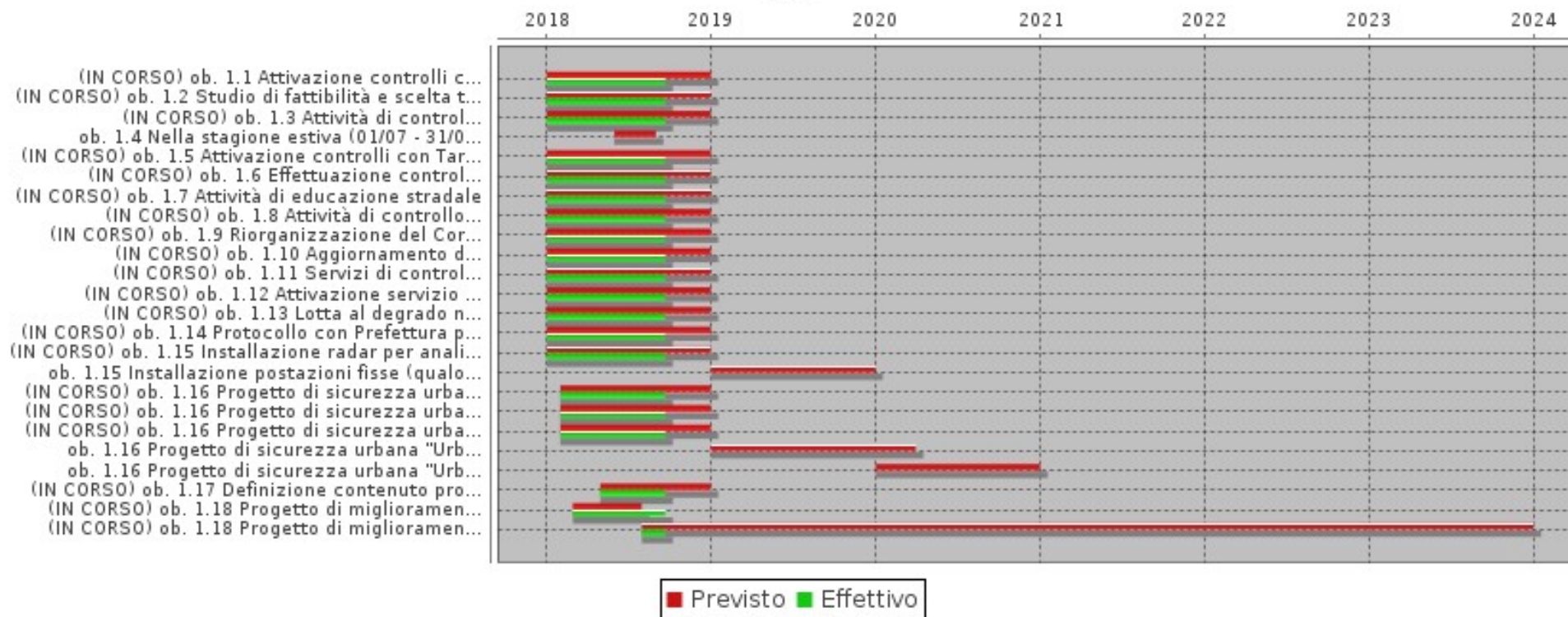

Obiettivo
2018_18_01Settore
POLIZIA MUNICIPALE, SICUREZZA E AMBIENTEDirigente
CARULLO FELICE**Città sicura - parte Settore Polizia municipale, sicurezza e ambiente**

| FASI | | | | | | |
|--|------|-----------------|---------------|----------------------|---------------------------------|------|
| Descrizione | Peso | Inizio Previsto | Fine Prevista | Responsabile | Centro di Responsabilità | Note |
| ob. 1.1 Attivazione controlli con nucleo motociclisti | | 02/01/2018 | 31/12/2018 | FANFANI FRANCESCO | POLIZIA STRADALE E SICUREZZA | |
| ob. 1.2 Studio di fattibilità e scelta tra risorse interne e affidamento all'esterno per l'attivazione del servizio unità cinofile (previa approvazione bilancio previsione dell'ente e disponibilità finanziaria) | | 02/01/2018 | 31/12/2018 | FANFANI FRANCESCO | POLIZIA STRADALE E SICUREZZA | |
| ob. 1.3 Attività di controllo relativamente alla vendita di bevande alcoliche ai minori | | 02/01/2018 | 31/12/2018 | FANFANI FRANCESCO | POLIZIA STRADALE E SICUREZZA | |
| ob. 1.4 Nella stagione estiva (01/07 - 31/08) attivazione estensione di orario di servizio oltre 01:00 A.M. | | 01/06/2018 | 31/08/2018 | FANFANI FRANCESCO | POLIZIA STRADALE E SICUREZZA | |
| ob. 1.5 Attivazione controlli con Targa System | | 02/01/2018 | 31/12/2018 | FANFANI FRANCESCO | POLIZIA STRADALE E SICUREZZA | |
| ob. 1.6 Effettuazione controllo documentale cittadini stranieri | | 02/01/2018 | 31/12/2018 | FANFANI FRANCESCO | POLIZIA STRADALE E SICUREZZA | |
| ob. 1.7 Attività di educazione stradale | | 02/01/2018 | 31/12/2018 | FANFANI FRANCESCO | POLIZIA STRADALE E SICUREZZA | |
| ob. 1.8 Attività di controllo e repressione dell'abusivismo commerciale | | 02/01/2018 | 31/12/2018 | FANFANI FRANCESCO | POLIZIA STRADALE E SICUREZZA | |
| ob. 1.9 Riorganizzazione del Corpo con istituzione del vigile di quartiere | | 02/01/2018 | 31/12/2018 | FANFANI FRANCESCO | POLIZIA STRADALE E SICUREZZA | |
| ob. 1.10 Aggiornamento del Regolamento di polizia urbana | | 02/01/2018 | 31/12/2018 | FANFANI FRANCESCO | POLIZIA STRADALE E SICUREZZA | |
| ob. 1.11 Servizi di controllo nell'ambito della lotta ai parcheggiatori abusivi | | 02/01/2018 | 31/12/2018 | FANFANI FRANCESCO | POLIZIA STRADALE E SICUREZZA | |
| ob. 1.12 Attivazione servizio di presidio e controllo sulla Mura Medicee, nel centro storico e nei parchi cittadini | | 02/01/2018 | 31/12/2018 | FANFANI FRANCESCO | POLIZIA STRADALE E SICUREZZA | |
| ob. 1.13 Lotta al degrado nei fabbricati abbandonati | | 02/01/2018 | 31/12/2018 | FANFANI FRANCESCO | POLIZIA STRADALE E SICUREZZA | |
| ob. 1.14 Protocollo con Prefettura per controlli di vicinato | | 02/01/2018 | 31/12/2018 | FANFANI FRANCESCO | POLIZIA STRADALE E SICUREZZA | |

Obiettivo
2018_18_01Settore
POLIZIA MUNICIPALE, SICUREZZA E AMBIENTEDirigente
CARULLO FELICE**Città sicura - parte Settore Polizia municipale, sicurezza e ambiente**

| FASI | | | | | | |
|--|------|-----------------|---------------|----------------------|---------------------------------|------|
| Descrizione | Peso | Inizio Previsto | Fine Prevista | Responsabile | Centro di Responsabilità | Note |
| ob. 1.15 Installazione radar per analisi velocità di transito. Analisi dati per studio di fattibilità per postazioni di controllo elettronico fisse | | 02/01/2018 | 31/12/2018 | FANFANI FRANCESCO | POLIZIA STRADALE E SICUREZZA | |
| ob. 1.15 Installazione postazioni fisse (qualora risulti possibile dallo studio di fattibilità) | | 02/01/2019 | 31/12/2019 | FANFANI FRANCESCO | POLIZIA STRADALE E SICUREZZA | |
| ob. 1.16 Progetto di sicurezza urbana "Urban Safety Profile" - Analisi scenario territoriale (esame statistiche ufficiali, indagine per la valutazione della sicurezza percepita nel contesto urbano) - Impegno risorse economiche | | 01/02/2018 | 31/12/2018 | SOLDATI MASSIMO | COMANDO | |
| ob. 1.16 Progetto di sicurezza urbana "Urban Safety Profile" - Analisi scenario territoriale (esame statistiche ufficiali, indagine per la valutazione della sicurezza percepita nel contesto urbano) - Report statistici | | 01/02/2018 | 31/12/2018 | SOLDATI MASSIMO | COMANDO | |
| ob. 1.16 Progetto di sicurezza urbana "Urban Safety Profile" - Analisi scenario territoriale (esame statistiche ufficiali, indagine per la valutazione della sicurezza percepita nel contesto urbano) - Relazione finale sugli esiti dell'indagine svolta | | 01/02/2018 | 31/12/2018 | SOLDATI MASSIMO | COMANDO | |
| ob. 1.16 Progetto di sicurezza urbana "Urban Safety Profile" - Progettazione ed attivazione di interventi in tema di politiche per la sicurezza | | 02/01/2019 | 30/03/2020 | SOLDATI MASSIMO | COMANDO | |
| ob. 1.16 Progetto di sicurezza urbana "Urban Safety Profile" - Analisi scenario territoriale (esame statistiche ufficiali, indagine per la valutazione della sicurezza percepita nel contesto urbano) | | 02/01/2020 | 31/12/2020 | SOLDATI MASSIMO | COMANDO | |
| ob. 1.17 Definizione contenuto prot. d'intesa in collaboraz. con il Serv. Polizia stradale e sicurezza ed i rappresentanti della U.F. Salute mentale area grossetana, dell'Az. USL Toscana Sud-est e predispos. proposta di protocollo da inoltrare al Sindaco | | 01/05/2018 | 31/12/2018 | SOLDATI MASSIMO | PM, SICUREZZA E AMBIENTE | |
| ob. 1.18 Progetto di miglioramento della repressione attività illecite in campo urbanistico/ambientale ad alto allarme sociale - avvio progetto | | 01/03/2018 | 31/07/2018 | | PM, SICUREZZA E AMBIENTE | |
| ob. 1.18 Progetto di miglioramento della repressione attività illecite in campo urbanistico/ambientale ad alto allarme sociale - attuazione progetto | | 01/08/2018 | 31/12/2023 | FANFANI FRANCESCO | PM, SICUREZZA E AMBIENTE | |

Obiettivo
2018_18_01Settore
POLIZIA MUNICIPALE, SICUREZZA E AMBIENTEDirigente
CARULLO FELICE**Città sicura - parte Settore Polizia municipale, sicurezza e ambiente**

| INDICATORI | | |
|--|------------|---------------|
| Descrizione | Tipo | Valore Atteso |
| ob. 1.1 Turni di servizio nucleo motociclisti | EFFICACIA | 100,00 |
| ob. 1.2 Trasmissione studio fattibilità per l'attivazione del servizio unità cinofile all'Ass. competente | EFFICIENZA | 1,00 |
| ob. 1.3 Servizi di controllo specifico relativamente alla vendita di bevande alcoliche ai minori | EFFICACIA | 6,00 |
| ob. 1.4 Turni servizio con estensione orario di servizio oltre 1:00 a.m. (num. turni) | EFFICACIA | 16,00 |
| ob. 1.5 Servizi postazione controllo con Targa System | EFFICACIA | 20,00 |
| ob. 1.6 Attività di controllo documentale cittadini stranieri (num. ore) | EFFICACIA | 50,00 |
| ob. 1.7 Effettuazione corsi di educazione stradale (num. ore) | EFFICACIA | 50,00 |
| ob. 1.8 Servizi di controllo e repressione - abusivismo commerciale (num. servizi) | EFFICACIA | 50,00 |
| ob. 1.9 Attivazione di quartiere in n. 1 quartiere | EFFICACIA | 1,00 |
| ob. 1.10 Inserimento proposta di modifica del regolamento di polizia urbana nel gestionale previo assenso dell'Assessore competente | EFFICIENZA | 1,00 |
| ob. 1.11 Effettuazione servizi di controllo - lotta ai parcheggiatori abusivi (num. ore) | EFFICACIA | 100,00 |
| ob. 1.12 Attivazione servizio lotta al degrado Mura Medicee, centro storico, parchi cittadini (num. ore) | EFFICACIA | 350,00 |
| ob. 1.13 Predisposizione e trasmissione al Sindaco per firma delle ordinanze per la lotta al degrado nei fabbricati abbandonati | EFFICIENZA | 3,00 |
| ob. 1.14 Sottoscrizione protocollo con la Prefettura per controlli di vicinato | EFFICIENZA | 1,00 |
| ob. 1.15 Trasmissione all'Assessore competente dello studio di fattibilità per l'installazione di postazioni fisse di controllo elettronico della velocità | EFFICIENZA | 1,00 |
| ob. 1.16 Adozione Determinazione Dirigenziale di impegno delle risorse economiche necessarie ad avviare il progetto di sicurezza urbana "Urban Safety Profile" | EFFICIENZA | 1,00 |
| ob. 1.16 Report statistici per analisi dati di contesto e valutazione ambito di indagine - progetto di sicurezza urbana "Urban Safety Profile" | EFFICIENZA | 3,00 |
| ob. 1.16 Relazione finale sugli esiti dell'indagine svolta - progetto di sicurezza urbana "Urban Safety Profile" | EFFICIENZA | 1,00 |
| ob. 1.17 Invio al Sindaco della proposta di protocollo d'intesa | EFFICIENZA | 1 |
| ob. 1.18 Firma convenzione con Procura della Repubblica di Grosseto | EFFICIENZA | 1 |
| ob. 1.18 Relazione finale annuale | EFFICIENZA | 1 |



Obiettivo
2018_18_02

Settore
SEGRETERIA GENERALE

Dirigente
RUGGIERO ANGELO

Città sicura - parte Settore Segreteria generale

Tipo di Obiettivo **Sviluppo**

Collegato a

programma: 2016_07_M Sicurezza

obiettivo generale: 2018_18 Città sicura

Finalità

L'obiettivo è volto alla formulazione di un protocollo di intesa, in collaborazione con il Servizio Polizia Stradale e sicurezza ed i rappresentanti della U.F. Salute mentale Area Grossetana dell'Azienda USL Toscana Sud-Est da inoltrare al Sindaco.

GANTT

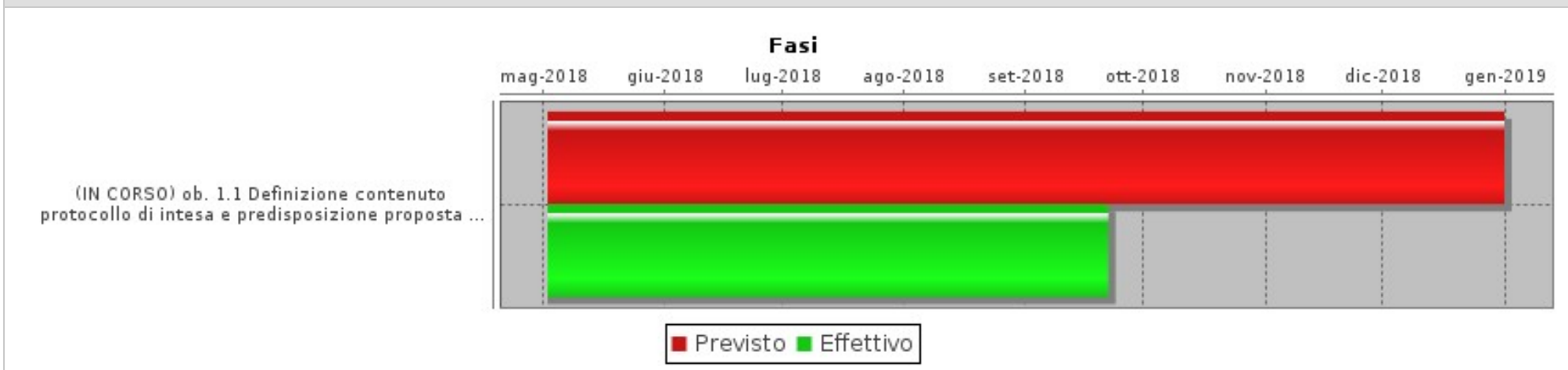

FASI

| Descrizione | Peso | Inizio Previsto | Fine Prevista | Responsabile | Centro di Responsabilità | Note |
|---|------|-----------------|---------------|-------------------|--------------------------|------|
| ob. 1.1 Definizione contenuto protocollo di intesa e predisposizione proposta di protocollo | | 02/05/2018 | 31/12/2018 | PASCUCCI MARIELLA | AFFARI ISTITUZIONALI | |

INDICATORI

| Descrizione | Tipo | Valore Atteso |
|---|------------|---------------|
| ob. 1.1 Invio al Sindaco della proposta di protocollo di intesa | EFFICIENZA | 1,00 |



**obiettivo generale
Impiantistica sportiva**



Obiettivo
2018_19_01

Settore
SETTORE LAVORI PUBBLICI

Dirigente
VECCHIESCHI LUCA

Impiantistica sportiva

Tipo di Obiettivo **Sviluppo**

Collegato a
programma: 2016_08_M Sport
obiettivo generale: 2018_19 Impiantistica sportiva

Finalità

L'obiettivo si articola come segue:
ob. 1.1 Progetto per l'adeguamento dell'impianto sportivo di via Adda alle vigenti normative.
ob. 1.2 Progetto di riqualificazione delle due piscine comunali.

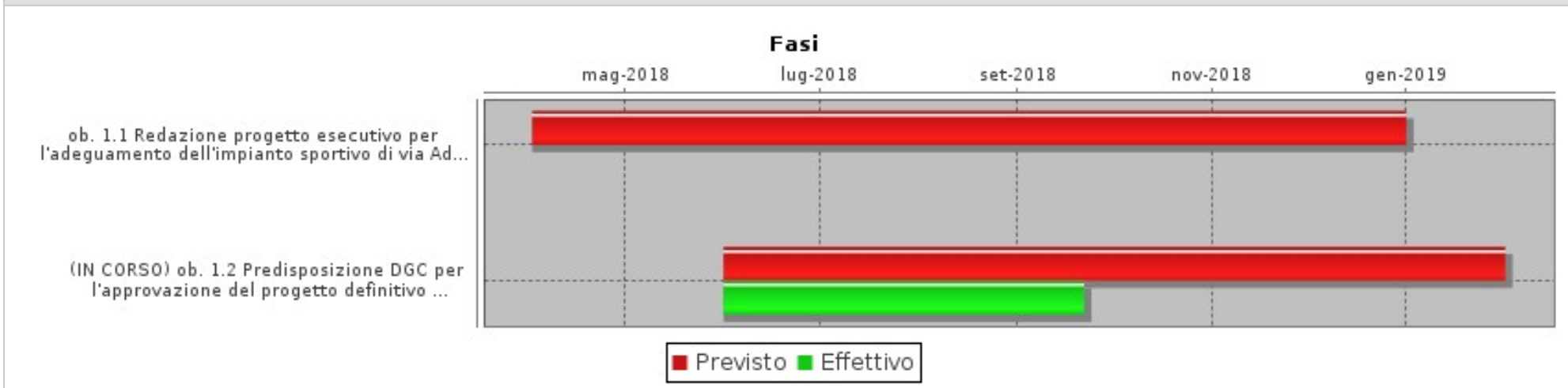
GANTT**FASI**

| Descrizione | Peso | Inizio Previsto | Fine Prevista | Responsabile | Centro di Responsabilità | Note |
|---|------|-----------------|---------------|------------------|--------------------------|------|
| ob. 1.1 Redazione progetto esecutivo per l'adeguamento dell'impianto sportivo di via Adda alle vigenti normative | | 02/04/2018 | 31/12/2018 | BIANCHI FABIO | EDILIZIA SPORTIVA | |
| ob. 1.2 Predisposizione DGC per l'approvazione del progetto definitivo di riqualificazione delle due piscine comunali | | 01/06/2018 | 31/01/2019 | VECCHIESCHI LUCA | EDILIZIA SPORTIVA | |



Obiettivo
2018_19_01

Settore
SETTORE LAVORI PUBBLICI

Dirigente
VECCHIESCHI LUCA

Impiantistica sportiva

| INDICATORI | | |
|--|-------------|----------------------|
| Descrizione | Tipo | Valore Atteso |
| ob. 1.1 Inserimento nel gestionale della proposta di Delibera di Giunta Comunale di approvazione del progetto esecutivo per l'adeguamento dell'impianto sportivo di via Adda alle vigenti normative previo assenso dell'Assessore competente | EFFICIENZA | 1,00 |



obiettivo generale
Promozione dello sport



Obiettivo
2018_20_01

Settore
SEGRETERIA GENERALE

Dirigente
RUGGIERO ANGELO

Promozione dello sport - parte Settore Segreteria generale

Tipo di Obiettivo **Sviluppo**

Collegato a
programma: 2016_08_M Sport
obiettivo generale: 2018_20 Promozione dello sport

Finalità

L'obiettivo si articola come segue:

ob. 1.1 Piscine comunali. Affidamento gestione annuale.

ob. 1.2 Coorganizzazione Campionati europei juniores di baseball.

L'obiettivo si propone di collaborare con le società sportive grossetane di baseball all'organizzazione del Campionato europeo juniores di baseball che si terrà dal 9 al 15 luglio 2018 presso i due impianti comunali di baseball.

ob. 1.3 Affidamento della gestione e delle opere di riqualificazione dell'impianto polivalente di via Mercurio.

GANTT

Fasi

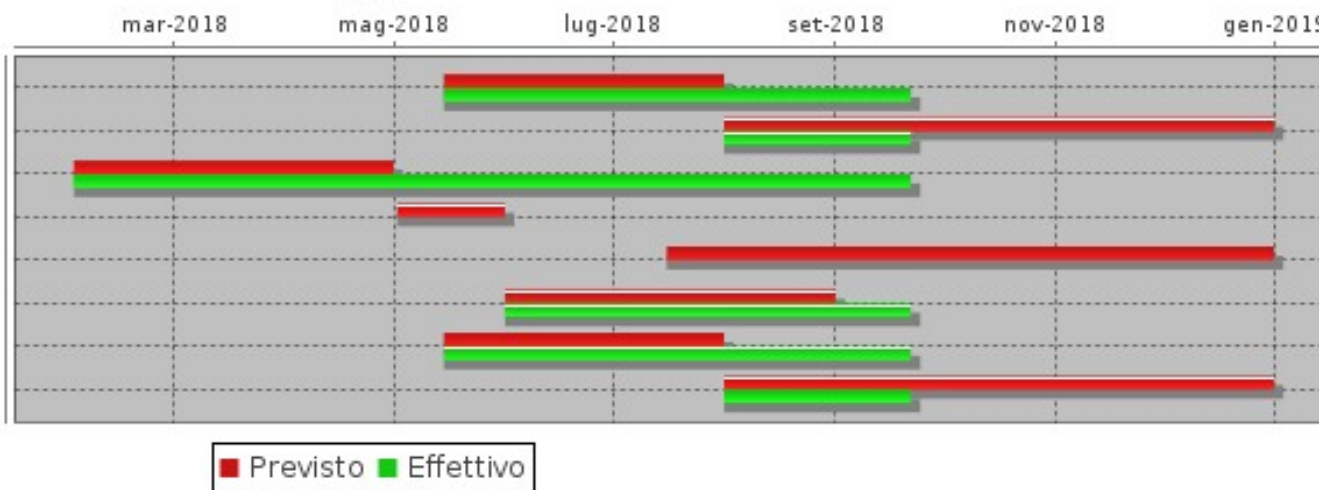

Obiettivo
2018_20_01Settore
SEGRETERIA GENERALEDirigente
RUGGIERO ANGELO**Promozione dello sport - parte Settore Segreteria generale**

| FASI | | | | | | |
|--|------|-----------------|---------------|-------------------|--------------------------|------|
| Descrizione | Peso | Inizio Previsto | Fine Prevista | Responsabile | Centro di Responsabilità | Note |
| ob. 1.1 Affidamento annuale della sola gestione delle piscine comunali. Predisposizione atti di gara. | | 15/05/2018 | 31/07/2018 | REPOLA LOREDANA | SOCIALE E SPORT | |
| ob. 1.1 Affidamento annuale della sola gestione delle piscine comunali - aggiudicazione | | 01/08/2018 | 31/12/2018 | REPOLA LOREDANA | SOCIALE E SPORT | |
| ob. 1.2 Coorganizzazione Campionati europei juniores di baseball - Convenzione per la realizzazione della manifestazione con il C.O.L. | | 01/02/2018 | 30/04/2018 | REPOLA LOREDANA | SOCIALE E SPORT | |
| ob. 1.2 Coorganizzazione Campionati europei juniores di baseball - Sottoscrizione convenzione | | 02/05/2018 | 31/05/2018 | REPOLA LOREDANA | SOCIALE E SPORT | |
| ob. 1.2 Coorganizzazione Campionati europei juniores di baseball - Liquidazione compartecipazione all'organizzazione | | 16/07/2018 | 31/12/2018 | REPOLA LOREDANA | SOCIALE E SPORT | |
| ob. 1.2 Coorganizzazione Campionati europei juniores di baseball - Supporto alla realizzazione della cerimonia di apertura ed inaugurazione della manifestazione. Attività di segreteria generale. | | 01/06/2018 | 31/08/2018 | PASCUCCI MARIELLA | AFFARI ISTITUZIONALI | |
| ob. 1.3 Predisposizione Determinazione dirigenziale di approvazione atti di gara per l'assegnazione impianto di via Mercurio | | 15/05/2018 | 31/07/2018 | REPOLA LOREDANA | SOCIALE E SPORT | |
| ob. 1.3 Predisposizione Determinazione dirigenziale di chiusura del procedimento di gara per l'assegnazione impianto di via Mercurio | | 01/08/2018 | 31/12/2018 | REPOLA LOREDANA | SOCIALE E SPORT | |

| INDICATORI | | |
|--|------------|---------------|
| Descrizione | Tipo | Valore Atteso |
| ob. 1.1 Affidamento annuale della sola gestione delle piscine comunali. Determinazione Dirigenziale di approvazione bando e atti di gara | EFFICIENZA | 1,00 |
| ob. 1.1 Affidamento annuale della sola gestione delle piscine comunali. Determinazione Dirigenziale di aggiudicazione definitiva delle piscine comunali | EFFICACIA | 1,00 |
| ob. 1.2 Coorganizzazione Campionati europei juniores di baseball - Inserimento della proposta di delibera di Giunta Comunale di approvazione convenzione nel gestionale previo assenso dell'Assessore competente | EFFICIENZA | 1,00 |
| ob. 1.2 Coorganizzazione Campionati europei juniores di baseball - Firma convenzione con il C.O.L. | EFFICIENZA | 1,00 |
| ob. 1.2 Coorganizzazione Campionati europei juniores di baseball - Provvedimento liquidazione compartecipazione all'organizzazione | EFFICIENZA | 1,00 |
| ob. 1.2 Coorganizzazione Campionati europei juniores di baseball - Svolgimento della cerimonia di apertura relativamente al cerimoniale e al protocollo | EFFICACIA | 1,00 |



Obiettivo
2018_20_01

Settore
SEGRETERIA GENERALE

Dirigente
RUGGIERO ANGELO

Promozione dello sport - parte Settore Segreteria generale

| INDICATORI | | |
|--|-------------|----------------------|
| Descrizione | Tipo | Valore Atteso |
| ob. 1.3 DD approvazione atti di gara per l'assegnazione impianto di via Mercurio | EFFICIENZA | 1,00 |
| ob. 1.3 DD chiusura del procedimento di gara per l'assegnazione impianto di via Mercurio | ECONOMICITA | 1,00 |



obiettivo generale
Valorizzazione dei luoghi della cultura, delle Mura Medicee e dei centri storici



Obiettivo
2018_21_01

Settore
SETTORE LAVORI PUBBLICI

Dirigente
VECCHIESCHI LUCA

Valorizzazione dei luoghi della cultura e dei centri storici - Parte Settore Lavori Pubblici

Tipo di Obiettivo **Sviluppo**

Collegato a

programma: 2016_09_M Cultura

obiettivo generale: 2018_21 Valorizzazione luoghi cultura

Finalità

L'obiettivo si articola come segue:

ob. 1.1 Ristrutturazione ex biblioteca Chelliana a Palazzo Mensini.

Completamento della ristrutturazione del piano terra e ristrutturazione del piano primo e secondo di Palazzo Mensini.

ob. 1.2 Riqualificazione del centro storico di Istia d'Ombrone.

ob. 1.3 Ripristino pavimentazione in pietra in via Paglialonga.

GANTT

Fasi

gen-2018 mag-2018 set-2018 gen-2019 mag-2019 set-2019 gen-2020 mag-2020 set-2020 gen-2021

- (IN CORSO) ob. 1.1 Conclusione lavori del pia...
- (IN CORSO) ob. 1.1 Collaudo lavori piano terra ...
- (IN CORSO) ob. 1.1 Ristrutturazione piano primo...
- (IN CORSO) ob. 1.1 Ristrutturazione piano primo...
- (IN CORSO) ob. 1.1 Ristrutturazione piano primo...
- ob. 1.1 Ristrutturazione piano primo e secondo ...
- ob. 1.1 Ristrutturazione piano primo e secondo ...
- ob. 1.1 Ristrutturazione piano primo e secondo ...
- (IN CORSO) ob. 1.2 Consegna lavori ...
- ob. 1.2 Ultimazione lavori di riqualificazione d...
- ob. 1.2 Collaudo lavori di riqualificazione d...
- ob. 1.3 Consegna lavori di ripristino del...
- ob. 1.3 Conclusione lavori e collaudo ripristi...

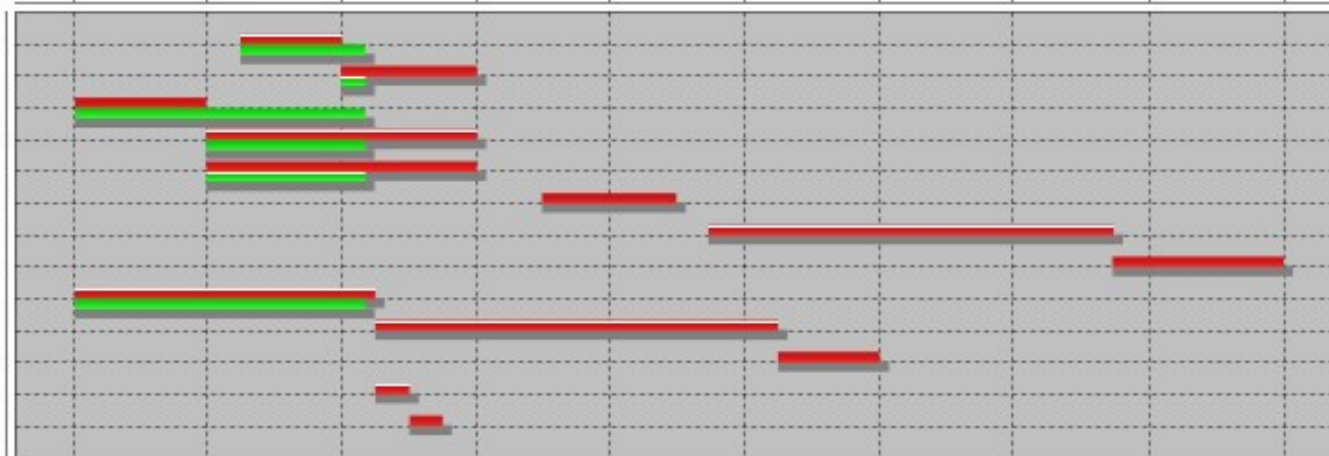

■ Previsto ■ Effettivo

Obiettivo
2018_21_01Settore
SETTORE LAVORI PUBBLICIDirigente
VECCHIESCHI LUCA**Valorizzazione dei luoghi della cultura e dei centri storici - Parte Settore Lavori Pubblici**

| FASI | | | | | | |
|--|------|-----------------|---------------|------------------|---------------------------------|------|
| Descrizione | Peso | Inizio Previsto | Fine Prevista | Responsabile | Centro di Responsabilità | Note |
| ob. 1.1 Conclusione lavori del piano terra di Palazzo Mensini | | 01/06/2018 | 31/08/2018 | CAMARRI ANNALISA | EDIL.IST.SCOLASTICA BENI VINCO | |
| ob. 1.1 Collaudo lavori piano terra di Palazzo Mensini | | 31/08/2018 | 31/12/2018 | CAMARRI ANNALISA | EDIL.IST.SCOLASTICA BENI VINCO | |
| ob. 1.1 Ristrutturazione piano primo e secondo di Palazzo Mensini - Approvazione progetto esecutivo | | 02/01/2018 | 30/04/2018 | CAMARRI ANNALISA | EDIL.IST.SCOLASTICA BENI VINCO | |
| ob. 1.1 Ristrutturazione piano primo e secondo di Palazzo Mensini - Predisposizione atti di gara | | 01/05/2018 | 31/12/2018 | POLI LAURA | APPALTI LAVORI PUBBLICI | |
| ob. 1.1 Ristrutturazione piano primo e secondo di Palazzo Mensini - Determina a contrarre con allegati gli atti di gara. | | 01/05/2018 | 31/12/2018 | CAMARRI ANNALISA | EDIL.IST.SCOLASTICA BENI VINCO | |
| ob. 1.1 Ristrutturazione piano primo e secondo di Palazzo Mensini - Aggiudicazione definitiva | | 01/03/2019 | 30/06/2019 | POLI LAURA | APPALTI LAVORI PUBBLICI | |
| ob. 1.1 Ristrutturazione piano primo e secondo di Palazzo Mensini - Consegna lavori | | 30/07/2019 | 30/07/2020 | CAMARRI ANNALISA | EDIL.IST.SCOLASTICA BENI VINCO | |
| ob. 1.1 Ristrutturazione piano primo e secondo di Palazzo Mensini - Ultimazione lavori e collaudo | | 30/07/2020 | 31/12/2020 | CAMARRI ANNALISA | EDIL.IST.SCOLASTICA BENI VINCO | |
| ob. 1.2 Consegna lavori di riqualificazione del centro storico di Istia d'Ombrone | | 02/01/2018 | 30/09/2018 | POLLAZZI MAURO | INFRASTRUTT.OOPP URBANIZZAZIONE | |
| ob. 1.2 Ultimazione lavori di riqualificazione del centro storico di Istia d'Ombrone | | 01/10/2018 | 30/09/2019 | POLLAZZI MAURO | INFRASTRUTT.OOPP URBANIZZAZIONE | |
| ob. 1.2 Collaudo lavori di riqualificazione del centro storico di Istia d'Ombrone | | 01/10/2019 | 31/12/2019 | POLLAZZI MAURO | INFRASTRUTT.OOPP URBANIZZAZIONE | |
| ob. 1.3 Consegna lavori di ripristino della pavimentazione in pietra in via Paglialunga | | 01/10/2018 | 31/10/2018 | MAGNANI MARCO | MANUTENZIONI | |
| ob. 1.3 Conclusione lavori e collaudo ripristino della pavimentazione in pietra in via Paglialunga | | 01/11/2018 | 30/11/2018 | MAGNANI MARCO | MANUTENZIONI | |

INDICATORI

| Descrizione | Tipo | Valore Atteso |
|--|------------|---------------|
| ob. 1.1 Verbale di conclusione lavori di ristrutturazione del piano terra di Palazzo Mensini | EFFICIENZA | 1,00 |

Obiettivo
2018_21_01Settore
SETTORE LAVORI PUBBLICIDirigente
VECCHIESCHI LUCA**Valorizzazione dei luoghi della cultura e dei centri storici - Parte Settore Lavori Pubblici**

| INDICATORI | | |
|---|-------------|----------------------|
| Descrizione | Tipo | Valore Atteso |
| ob. 1.1 Certificato di regolare esecuzione dei lavori di ristrutturazione del piano terra di Palazzo Mensini | EFFICACIA | 1,00 |
| ob. 1.1 Inserimento nel gestionale della proposta Delibera di Giunta Comunale di approvazione del progetto esecutivo dei lavori di ristrutturazione del primo e secondo piano di Palazzo Mensini previo assenso dell'Assessore competente | EFFICIENZA | 1,00 |
| ob. 1.1 Ristrutturazione piano primo e secondo di Palazzo Mensini - Nota email al RUP dell'invio dello schema di determina a contrarre con allegati gli atti di gara | EFFICIENZA | 1,00 |
| ob. 1.1 Ristrutturazione piano primo e secondo di Palazzo Mensini - Determina a contrarre con allegati gli atti di gara | EFFICIENZA | 1,00 |
| ob. 1.2 Verbale di consegna lavori di riqualificazione del centro storico di Istia d'Ombrone | EFFICIENZA | 1,00 |
| ob. 1.3 Verbale di consegna lavori di ripristino pavimentazione in pietra in via Paglialunga | EFFICIENZA | 1,00 |
| ob. 1.3 Certificato di regolare esecuzione lavori di ripristino pavimentazione in pietra in via Paglialunga | EFFICACIA | 1,00 |



Obiettivo
2018_21_02

Settore
RISORSE FINANZIARIE, SERVIZI EDUCATIVI, CULTURA E TURISMO

Dirigente
BALOCCHI GIULIO

Valorizzazione dei luoghi della cultura e dei centri storici - parte Settore Risorse finanziarie, Servizi educativi, Cultura e turismo

Tipo di Obiettivo **Sviluppo**

Collegato a

programma: 2016_09_M Cultura

obiettivo generale: 2018_21 Valorizzazione luoghi cultura

Finalità

L'obiettivo si articola come segue:

ob. 1.1 Ritorno della Biblioteca Chelliana a Palazzo Mensini.

ob. 1.2 Allestimento Collezione Luzzetti alle Clarisse

L'Amministrazione si pone l'obiettivo di giungere all'allestimento della Collezione Luzzetti al Polo espositivo delle Clarisse e Chiesa dei Bigi in collaborazione con Fondazione Grosseto Cultura, Diocesi di Grosseto e Fondazione Atlante.

ob. 1.3 Partecipazione alla predisposizione della candidatura del sito delle Bonifiche Maremmane a Patrimonio UNESCO.

L'obiettivo mira alla partecipazione del Comune di Grosseto, unitamente ad altri enti, alla predisposizione del dossier di candidatura al riconoscimento del territorio maremmano quale sito da tutelare come patrimonio dell'umanità riconosciuto dall'UNESCO che sarà presentato agli organismi competenti.

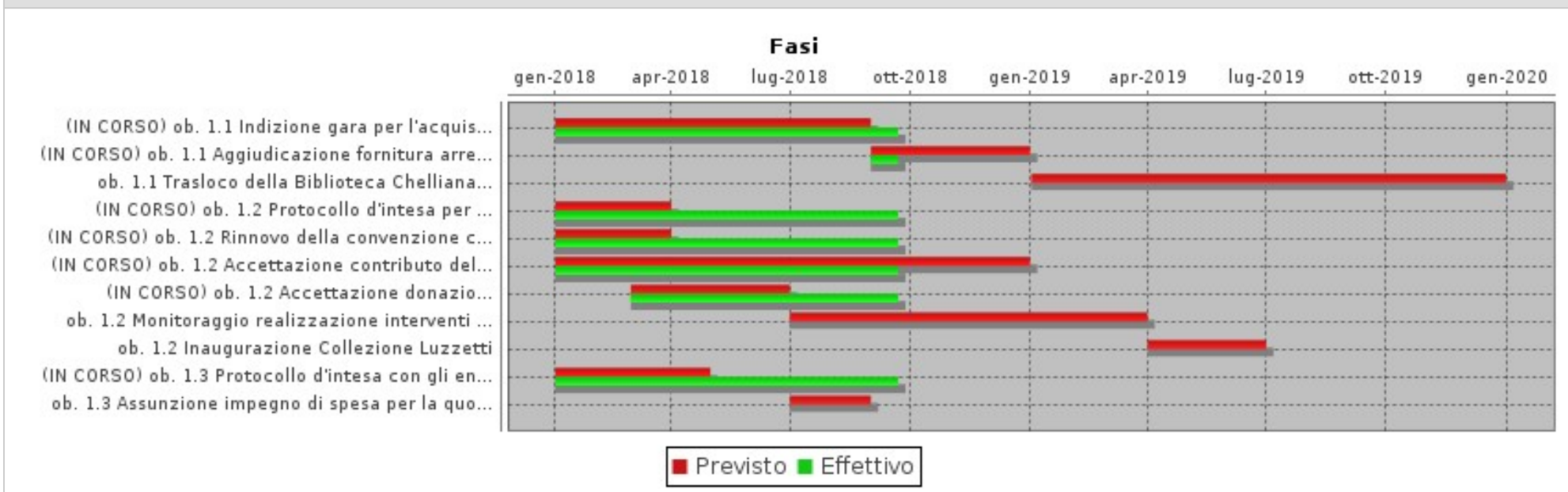
Obiettivo
2018_21_02Settore
RISORSE FINANZIARIE, SERVIZI EDUCATIVI, CULTURA E TURISMODirigente
BALOCCHI GIULIO**Valorizzazione dei luoghi della cultura e dei centri storici - parte Settore Risorse finanziarie, Servizi educativi, Cultura e turismo****GANTT****FASI**

| Descrizione | Peso | Inizio Previsto | Fine Prevista | Responsabile | Centro di Responsabilità | Note |
|---|------|-----------------|---------------|---------------------|--------------------------|------|
| ob. 1.1 Indizione gara per l'acquisto degli arredi per allestire la Biblioteca Chelliana a Palazzo Mensini (piano terra) | | 02/01/2018 | 31/08/2018 | BONELLI ANNA | POAP BIBLIOTECA | |
| ob. 1.1 Aggiudicazione fornitura arredi per allestire la Biblioteca Chelliana a Palazzo Mensini (piano terra) | | 01/09/2018 | 31/12/2018 | BONELLI ANNA | POAP BIBLIOTECA | |
| ob. 1.1 Trasloco della Biblioteca Chelliana a Palazzo Mensini (piano terra) | | 02/01/2019 | 31/12/2019 | BONELLI ANNA | POAP BIBLIOTECA | |
| ob. 1.2 Protocollo d'intesa per la realizzazione degli interventi di allestimento del Polo espositivo delle Clarisse e Chiesa dei Bigi al fine di ospitare la Collezione Luzzetti | | 02/01/2018 | 31/03/2018 | CELUZZA MARIAGRAZIA | POAP MUSEO ARCHEOLOGICO | |

Obiettivo
2018_21_02Settore
RISORSE FINANZIARIE, SERVIZI EDUCATIVI, CULTURA E TURISMODirigente
BALOCCHI GIULIO**Valorizzazione dei luoghi della cultura e dei centri storici - parte Settore Risorse finanziarie, Servizi educativi, Cultura e turismo**

| FASI | | | | | | |
|---|------|-----------------|---------------|---------------------|--------------------------|------|
| Descrizione | Peso | Inizio Previsto | Fine Prevista | Responsabile | Centro di Responsabilità | Note |
| ob. 1.2 Rinnovo della convenzione con Diocesi e Fondazione Grosseto Cultura per disponibilità locali del Polo espositivo delle Clarisse e della Chiesa dei Bigi e successiva gestione | | 02/01/2018 | 31/03/2018 | CELUZZA MARIAGRAZIA | POAP MUSEO ARCHEOLOGICO | |
| ob. 1.2 Accettazione contributo della Fondazione Cassa di Risparmio di Firenze per la realizzazione degli interventi di allestimento per ospitare la Collezione Luzzetti | | 02/01/2018 | 31/12/2018 | CELUZZA MARIAGRAZIA | POAP MUSEO ARCHEOLOGICO | |
| ob. 1.2 Accettazione donazione Luzzetti | | 01/03/2018 | 30/06/2018 | CELUZZA MARIAGRAZIA | POAP MUSEO ARCHEOLOGICO | |
| ob. 1.2 Monitoraggio realizzazione interventi di allestimento da parte di Fondazione Atlante | | 01/07/2018 | 31/03/2019 | CELUZZA MARIAGRAZIA | POAP MUSEO ARCHEOLOGICO | |
| ob. 1.2 Inaugurazione Collezione Luzzetti | | 01/04/2019 | 30/06/2019 | CELUZZA MARIAGRAZIA | POAP MUSEO ARCHEOLOGICO | |
| ob. 1.3 Protocollo d'intesa con gli enti locali e altri soggetti interessati alla partecipazione alla candidatura del sito delle Bonifiche Maremmane a Patrimonio UNESCO | | 02/01/2018 | 30/04/2018 | LORENZI ROBERTO | CULTURA E TURISMO | |
| ob. 1.3 Assunzione impegno di spesa per la quota comunale di cofinanziamento per la partecipazione alla candidatura del sito delle Bonifiche Maremmane a Patrimonio UNESCO | | 01/07/2018 | 31/08/2018 | LORENZI ROBERTO | CULTURA E TURISMO | |

| INDICATORI | | |
|---|-------------|---------------|
| Descrizione | Tipo | Valore Atteso |
| ob. 1.1 Pubblicazione bando di gara per la fornitura degli arredi della Biblioteca Chelliana | EFFICIENZA | 1,00 |
| ob. 1.1 Determinazione Dirigenziale di aggiudicazione fornitura arredi della Biblioteca Chelliana | ECONOMICITA | 1,00 |
| ob. 1.2 Inserimento nel gestionale della proposta di Delibera di Giunta Comunale per l'approvazione del protocollo d'intesa per l'esecuzione degli interventi di allestimento previo, assenso dell'Assessore competente | EFFICIENZA | 1,00 |
| ob. 1.2 Inserimento nel gestionale della proposta di Delibera di Giunta Comunale per il rinnovo delle convenzioni con Diocesi e Fondazione Grosseto Cultura previo assenso dell'Assessore competente | EFFICIENZA | 1,00 |
| ob. 1.2 Inserimento nel gestionale della proposta di Delibera di Giunta Comunale per l'accettazione del contributo della Fondazione CFR previo assenso dell'Assessore competente | EFFICIENZA | 1,00 |

Obiettivo
2018_21_02Settore
RISORSE FINANZIARIE, SERVIZI EDUCATIVI, CULTURA E TURISMODirigente
BALOCCHI GIULIO

Valorizzazione dei luoghi della cultura e dei centri storici - parte Settore Risorse finanziarie, Servizi educativi, Cultura e turismo

| INDICATORI | | |
|--|------------|---------------|
| Descrizione | Tipo | Valore Atteso |
| ob. 1.2 Inserimento nel gestionale della proposta di Delibera di Giunta Comunale per l'accettazione della donazione Luzzetti previo assenso dell'Assessore competente | EFFICIENZA | 1,00 |
| ob. 1.2 Verbali del comitato di sorveglianza per il monitoraggio degli interventi da parte di Fondazione Atlante | EFFICIENZA | 1,00 |
| ob. 1.3 Inserimento nel gestionale della proposta di Delibera di Giunta Comunale per approvazione protocollo d'intesa per la partecipazione alla candidatura del sito delle Bonifiche Maremmane a Patrimonio UNESCO previo assenso dell'Assessore competente | EFFICIENZA | 1,00 |
| ob. 1.3 Determinazione Dirigenziale di assunzione impegno di spesa per la partecipazione alla candidatura del sito delle Bonifiche Maremmane a Patrimonio UNESCO | EFFICIENZA | 1,00 |



obiettivo generale
Offerta culturale



Obiettivo
2018_22_01

Settore
RISORSE FINANZIARIE, SERVIZI EDUCATIVI, CULTURA E TURISMO

Dirigente
BALOCCHI GIULIO

Offerta culturale - parte Settore Risorse finanziarie, Servizi educativi, Cultura e turismo

Tipo di Obiettivo **Sviluppo**

Collegato a
programma: 2016_09_M Cultura
obiettivo generale: 2018_22 Offerta culturale

Finalità

L'obiettivo si articola come segue:

ob. 1.1 Biblioteca Chelliana - iniziative nella città e nelle frazioni.

Organizzazione di eventi culturali finalizzati alla promozione dei servizi offerti dalla Biblioteca Comunale.

ob. 1.2 Rassegna teatrale per ragazzi in collaborazione con soggetto esterno,

Realizzazione di spettacoli teatrali dedicati ai bambini e ai ragazzi dal titolo fantascientifico intitolato "Teatro ragazzi".

ob. 1.3 Valorizzazione del Giardino dell'Archeologia.

ob. 1.4 Gara per l'affidamento del servizio di accoglienza, informazione, vigilanza Museo per il triennio 2018-2020.

Giungendo a scadenza l'affidamento attuale occorre procedere all'espletamento della gara per il prossimo triennio, includendovi tutti i servizi all'utenza che si rivolge al Museo Archeologico.

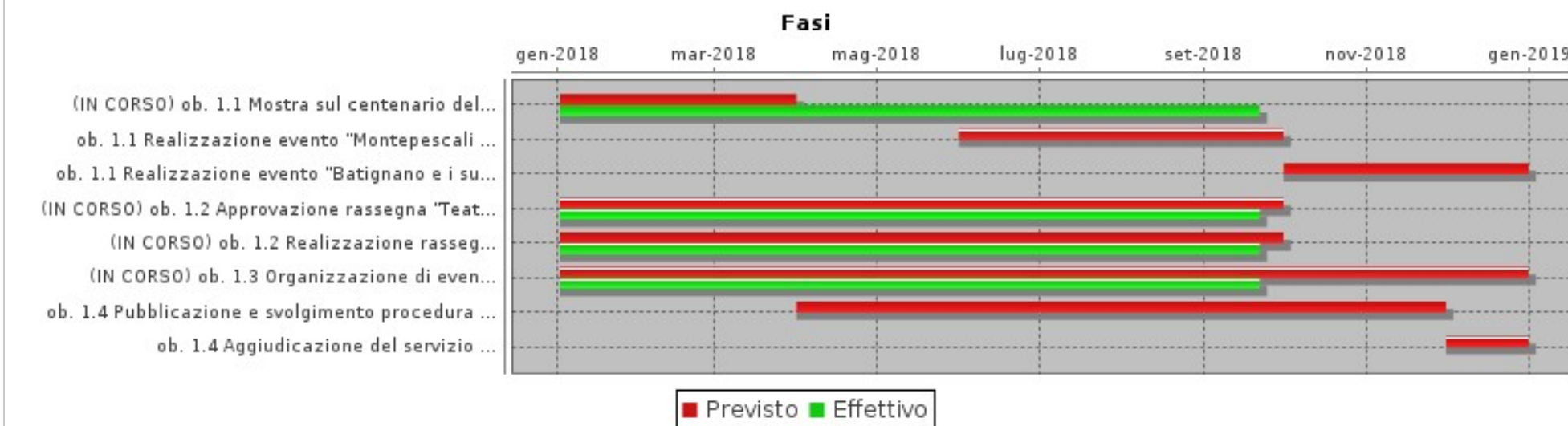
Obiettivo
2018_22_01Settore
RISORSE FINANZIARIE, SERVIZI EDUCATIVI, CULTURA E TURISMODirigente
BALOCCHI GIULIO**Offerta culturale - parte Settore Risorse finanziarie, Servizi educativi, Cultura e turismo****GANTT****FASI**

| Descrizione | Peso | Inizio Previsto | Fine Prevista | Responsabile | Centro di Responsabilità | Note |
|--|------|-----------------|---------------|---------------------|--------------------------|------|
| ob. 1.1 Mostra sul centenario della nascita di Carlo Cassola alle Casette Cinquecentesche del Cassero Senese | | 02/01/2018 | 31/03/2018 | BONELLI ANNA | POAP BIBLIOTECA | |
| ob. 1.1 Realizzazione evento "Montepescali in fabula" | | 01/06/2018 | 30/09/2018 | BONELLI ANNA | POAP BIBLIOTECA | |
| ob. 1.1 Realizzazione evento "Batignano e i suoi presepi" | | 01/10/2018 | 31/12/2018 | BONELLI ANNA | POAP BIBLIOTECA | |
| ob. 1.2 Approvazione rassegna "Teatro Ragazzi" | | 02/01/2018 | 30/09/2018 | LORENZI ROBERTO | CULTURA E TURISMO | |
| ob. 1.2 Realizzazione rassegna "Teatro Ragazzi" | | 02/01/2018 | 30/09/2018 | LORENZI ROBERTO | CULTURA E TURISMO | |
| ob. 1.3 Organizzazione di eventi aperti al pubblico all'interno del nuovo del nuovo Giardino dell'Archeologia | | 02/01/2018 | 31/12/2018 | CELUZZA MARIAGRAZIA | POAP MUSEO ARCHEOLOGICO | |
| ob. 1.4 Pubblicazione e svolgimento procedura di gara per l'affidamento del servizio di accoglienza, informazione e vigilanza del Museo Archeologico | | 01/04/2018 | 30/11/2018 | CELUZZA MARIAGRAZIA | POAP MUSEO ARCHEOLOGICO | |

Obiettivo
2018_22_01Settore
RISORSE FINANZIARIE, SERVIZI EDUCATIVI, CULTURA E TURISMODirigente
BALOCCHI GIULIO**Offerta culturale - parte Settore Risorse finanziarie, Servizi educativi, Cultura e turismo**

| FASI | | | | | | |
|---|------|-----------------|---------------|---------------------|--------------------------|------|
| Descrizione | Peso | Inizio Previsto | Fine Prevista | Responsabile | Centro di Responsabilità | Note |
| ob. 1.4 Aggiudicazione del servizio di accoglienza, informazione e vigilanza del Museo Archeologico | | 01/12/2018 | 31/12/2018 | CELUZZA MARIAGRAZIA | POAP MUSEO ARCHEOLOGICO | |

| INDICATORI | | |
|---|-------------|---------------|
| Descrizione | Tipo | Valore Atteso |
| ob. 1.1 Determinazione Dirigenziale di organizzazione mostra per il centenario della nascita di Carlo Cassola | EFFICIENZA | 1,00 |
| ob. 1.1 Realizzazione mostra per il centenario della nascita di Carlo Cassola | EFFICACIA | 1,00 |
| ob. 1.1 Determinazione Dirigenziale di organizzazione dell'evento "Montepescali in fabula" | EFFICIENZA | 1,00 |
| ob. 1.1 Realizzazione dell'evento "Montepescali in fabula" | EFFICACIA | 1,00 |
| ob. 1.1 Determinazione Dirigenziale per la realizzazione dell'evento "Batignano e i suoi presepi" | EFFICIENZA | 1,00 |
| ob. 1.1 Realizzazione dell'evento "Batignano e i suoi presepi" | EFFICACIA | 1,00 |
| ob. 1.2 Inserimento nel gestionale della proposta di Delibera di Giunta Comunale di approvazione della rassegna "Teatro Ragazzi" previo assenso dell'Assessore competente | EFFICIENZA | 1,00 |
| ob. 1.2 Determinazione Dirigenziale di organizzazione della rassegna "Teatro Ragazzi" | EFFICIENZA | 1,00 |
| ob. 1.2 Realizzazione della rassegna "Teatro Ragazzi" | EFFICACIA | 1,00 |
| ob. 1.3 Determinazione Dirigenziale per l'organizzazione di eventi aperti al pubblico all'interno del nuovo del nuovo Giardino dell'Archeologia | EFFICIENZA | 3,00 |
| ob. 1.3 Realizzazione di eventi aperti al pubblico all'interno del nuovo Giardino dell'Archeologia | EFFICACIA | 3,00 |
| ob. 1.4 Pubblicazione gara per l'affidamento del servizio di accoglienza, informazione, vigilanza del Museo sul portale START | EFFICIENZA | 1,00 |
| ob. 1.4 Determinazione Dirigenziale di aggiudicazione del servizio di accoglienza, informazione, vigilanza Museo | ECONOMICITA | 1,00 |



obiettivo generale
Le nostre Mura Medicee



Obiettivo
2018_23_01

Settore
SETTORE LAVORI PUBBLICI

Dirigente
VECCHIESCHI LUCA

Le nostre Mura Medicee - parte Settore Lavori Pubblici

Tipo di Obiettivo **Sviluppo**

Collegato a
programma: 2016_10_M Mura Medicee
obiettivo generale: 2018_23 Mura Medicee

Finalità

L'obiettivo consiste nella realizzazione dell'illuminazione del percorso in quota delle Mura Medicee.

GANTT

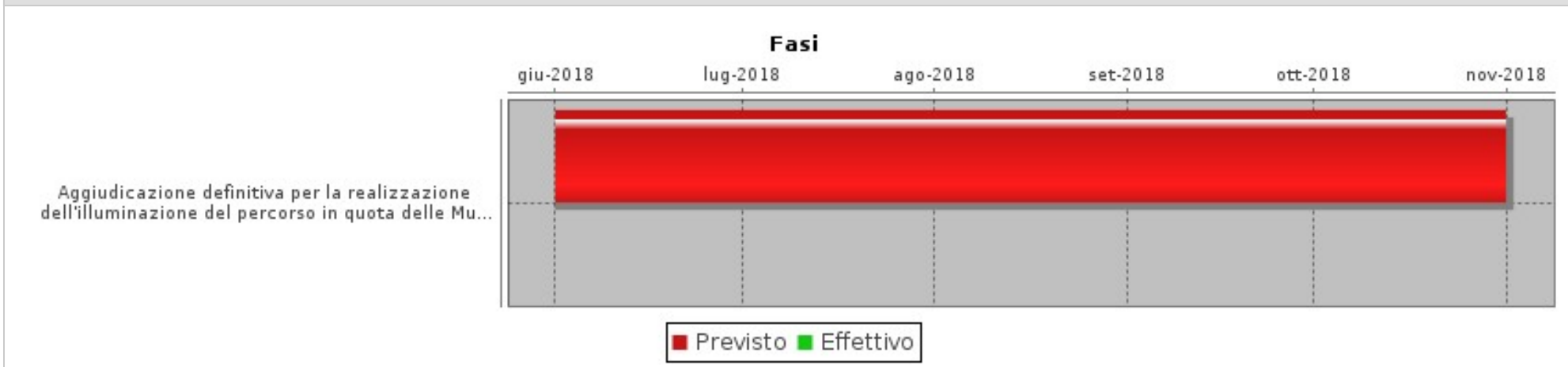

FASI

| Descrizione | Peso | Inizio Previsto | Fine Prevista | Responsabile | Centro di Responsabilità | Note |
|--|------|-----------------|---------------|--------------|--------------------------|------|
| Aggiudicazione definitiva per la realizzazione dell'illuminazione del percorso in quota delle Mura Medicee | | 01/06/2018 | 31/10/2018 | POLI LAURA | APPALTI LAVORI PUBBLICI | |

INDICATORI

| Descrizione | Tipo | Valore Atteso |
|--|------------|---------------|
| Invio al RUP dello schema di Determina Dirigenziale di aggiudicazione definitiva con approvazione dei verbali di gara per la realizzazione dell'illuminazione del percorso in quota delle Mura Medicee | EFFICIENZA | 1,00 |



Obiettivo

2018_23_02

Settore

SEGRETERIA GENERALE

Dirigente

RUGGIERO ANGELO

Le nostre Mura Medicee - parte Istituzione Le MuraTipo di Obiettivo **Sviluppo**

Collegato a

programma: 2016_10_M Mura Medicee**obiettivo generale:** 2018_23 Mura Medicee**Finalità**

L'obiettivo si articola come segue:

ob. 1.1 Acquisizione entrate per autonomia amministrativa e di programmazione.

ob. 1.2 Sistema di offerta di locazioni e/o concessioni di superfici, spazi e volumi delle Mura: Troniera Mulino a Vento, locali sovrastanti ex-Acquario, Bastione Maiano, Arena Cavallerizza.

ob. 1.3 Sito ufficiale.

ob. 1.4 Aggiornamento piano della comunicazione propedeutico alla pubblicazione del sito istituzionale.

ob. 1.5 Organizzazione "Festival dello street food e dell'Artigianato"

ob. 1.6 Aggiornamento Regolamento d'uso delle Mura Medicee e predisposizione modulistica per l'accesso.

ob. 1.7 Bando annuale/biennale spazio cinema estivo.

ob. 1.8 Mercato antiquariato, hobbistica e artigianato.

ob. 1.9 "Mercato del gusto".



Obiettivo
2018_23_02

Settore
SEGRETERIA GENERALE

Dirigente
RUGGIERO ANGELO

Le nostre Mura Medicee - parte Istituzione Le Mura

GANTT

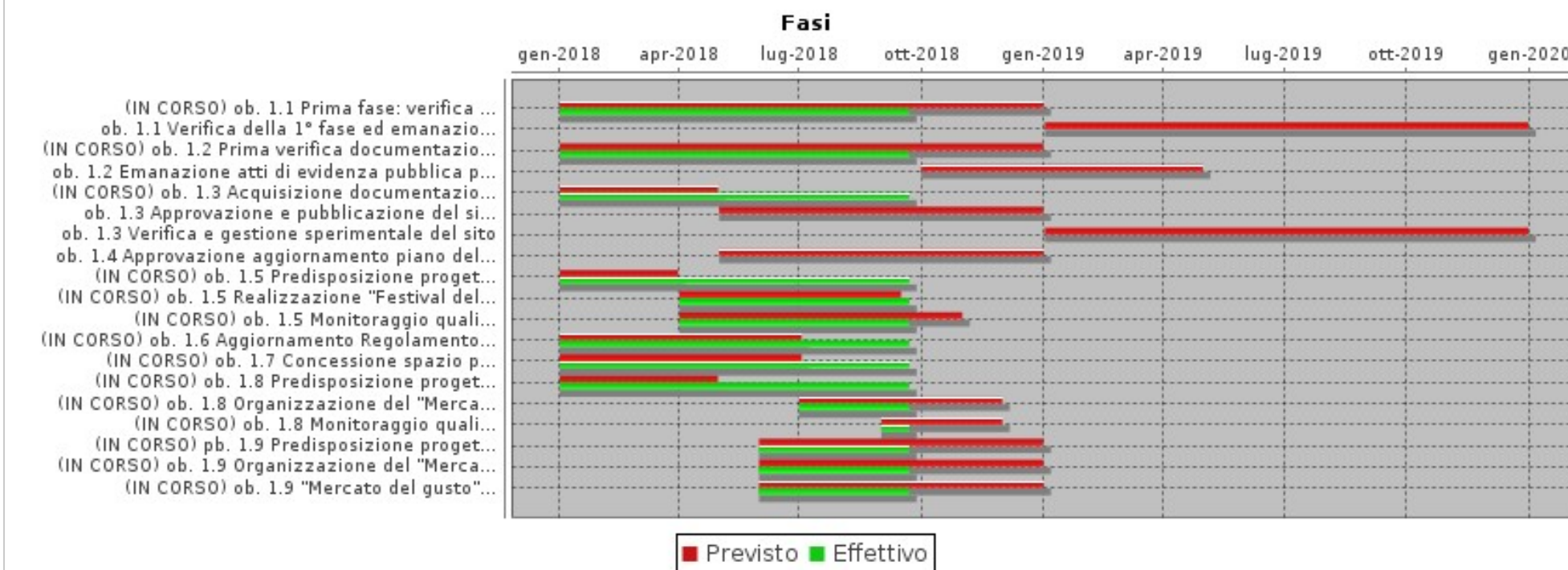

FASI

| Descrizione | Peso | Inizio Previsto | Fine Prevista | Responsabile | Centro di Responsabilità | Note |
|--|------|-----------------|---------------|-------------------|--------------------------|------|
| ob. 1.1 Prima fase: verifica ed emanazione primi provvedimenti di acquisizione entrate da soggetti terzi dell'Amministrazione comunale per l'acquisizione entrate per autonomia amministrativa e di programmazione | | 02/01/2018 | 31/12/2018 | BERNARDINI ARTURO | ISTITUZIONE LE MURA | |
| ob. 1.1 Verifica della 1° fase ed emanazione eventuali ulteriori provvedimenti di acquisizione entrate da soggetti terzi dell'Amministrazione Comunale per l'acquisizione entrate per autonomia amministrativa e di programmazione | | 02/01/2019 | 31/12/2019 | BERNARDINI ARTURO | ISTITUZIONE LE MURA | |

Obiettivo
2018_23_02Settore
SEGRETERIA GENERALEDirigente
RUGGIERO ANGELO**Le nostre Mura Medicee - parte Istituzione Le Mura**

| FASI | | | | | | |
|--|------|-----------------|---------------|-------------------|--------------------------|------|
| Descrizione | Peso | Inizio Previsto | Fine Prevista | Responsabile | Centro di Responsabilità | Note |
| ob. 1.2 Prima verifica documentazione interna situazione igienico-sanitaria e edilizia di alcuni immobili da locare e/o concedere per il sistema di offerta di locazioni e/o concessioni di superfici, spazi e volumi delle Mura | | 02/01/2018 | 31/12/2018 | BERNARDINI ARTURO | ISTITUZIONE LE MURA | |
| ob. 1.2 Emanazione atti di evidenza pubblica per offerta locazioni e/o concessioni per il sistema di offerta di locazioni e/o concessioni di superfici, spazi e volumi delle Mura | | 01/10/2018 | 30/04/2019 | BERNARDINI ARTURO | ISTITUZIONE LE MURA | |
| ob. 1.3 Acquisizione documentazione storica, grafica, illustrativa e perfezionamento atti che consentano utilizzo e pubblicazione dei materiali acquisiti per la realizzazione del sito ufficiale "Istituzione Le Mura" | | 02/01/2018 | 30/04/2018 | BERNARDINI ARTURO | ISTITUZIONE LE MURA | |
| ob. 1.3 Approvazione e pubblicazione del sito ufficiale | | 02/05/2018 | 31/12/2018 | BERNARDINI ARTURO | ISTITUZIONE LE MURA | |
| ob. 1.3 Verifica e gestione sperimentale del sito | | 02/01/2019 | 31/12/2019 | BERNARDINI ARTURO | ISTITUZIONE LE MURA | |
| ob. 1.4 Approvazione aggiornamento piano della comunicazione | | 02/05/2018 | 31/12/2018 | BERNARDINI ARTURO | ISTITUZIONE LE MURA | |
| ob. 1.5 Predisposizione progetto "Festival dello street food e dell'artigianato" | | 02/01/2018 | 31/03/2018 | BERNARDINI ARTURO | ISTITUZIONE LE MURA | |
| ob. 1.5 Realizzazione "Festival dello street food e artigianato" | | 02/04/2018 | 15/09/2018 | BERNARDINI ARTURO | ISTITUZIONE LE MURA | |
| ob. 1.5 Monitoraggio qualità dell'evento "Festival dello street food e artigianato" | | 02/04/2018 | 31/10/2018 | BERNARDINI ARTURO | ISTITUZIONE LE MURA | |
| ob. 1.6 Aggiornamento Regolamento e predisposizione modulistica per il regolamento d'uso delle Mura Medicee | | 02/01/2018 | 02/07/2018 | BERNARDINI ARTURO | ISTITUZIONE LE MURA | |
| ob. 1.7 Concessione spazio per cinema estivo e controllo | | 02/01/2018 | 02/07/2018 | BERNARDINI ARTURO | ISTITUZIONE LE MURA | |
| ob. 1.8 Predisposizione progetto relativo al mercato dell'antiquariato, hobbistica e artigianato | | 02/01/2018 | 30/04/2018 | BERNARDINI ARTURO | ISTITUZIONE LE MURA | |
| ob. 1.8 Organizzazione del "Mercato dell'antiquariato, hobbistica e artigianato" | | 01/07/2018 | 30/11/2018 | BERNARDINI ARTURO | ISTITUZIONE LE MURA | |

Obiettivo
2018_23_02Settore
SEGRETERIA GENERALEDirigente
RUGGIERO ANGELO**Le nostre Mura Medicee - parte Istituzione Le Mura**

| FASI | | | | | | |
|--|------|-----------------|---------------|-------------------|--------------------------|------|
| Descrizione | Peso | Inizio Previsto | Fine Prevista | Responsabile | Centro di Responsabilità | Note |
| ob. 1.8 Monitoraggio qualità dell'evento "Mercato dell'antiquariato, hobbistica e artigianato" | | 01/09/2018 | 30/11/2018 | BERNARDINI ARTURO | ISTITUZIONE LE MURA | |
| pb. 1.9 Predisposizione progetto relativo al "Mercato del gusto" | | 01/06/2018 | 31/12/2018 | BERNARDINI ARTURO | ISTITUZIONE LE MURA | |
| ob. 1.9 Organizzazione del "Mercato del gusto" | | 01/06/2018 | 31/12/2018 | BERNARDINI ARTURO | ISTITUZIONE LE MURA | |
| ob. 1.9 "Mercato del gusto" - monitoraggio qualità dell'evento | | 01/06/2018 | 31/12/2018 | BERNARDINI ARTURO | ISTITUZIONE LE MURA | |

| INDICATORI | | |
|--|-------------|---------------|
| Descrizione | Tipo | Valore Atteso |
| ob. 1.1 Importo entrate da acquisire per autonomia amministrativa e di programmazione | ECONOMICITA | euro 5.000,00 |
| ob. 1.2 Relazione finale e presa d'atto da parte del CDA dell'Istituzione Le Mura | EFFICIENZA | 1,00 |
| ob. 1.3 Acquisizione liberatorie per l'utilizzo e pubblicazione materiale sul sito ufficiale dell'Istituzione | EFFICIENZA | 1,00 |
| ob. 1.3 Pubblicazione sito ufficiale Istituzione Le Mura | EFFICACIA | 1,00 |
| ob. 1.4 Approvazione aggiornamento piano della comunicazione da parte del CDA dell'Istituzione Le Mura | EFFICIENZA | 1,00 |
| ob. 1.5 "Festival dello street food e dell'artigianato" - Approvazione progetto da parte del CDA dell'Istituzione Le Mura | EFFICIENZA | 1,00 |
| ob. 1.5 "Festival dello street food e dell'artigianato" - Realizzazione eventi | EFFICIENZA | 2,00 |
| ob. 1.5 Numero espositori aderenti al "Festival dello street food a artigianato" | OUTCOME | >=10 |
| ob. 1.6 Inserimento nel gestionale previo assenso dell'Assessore competente della proposta di Delibera di Consiglio Comunale per l'approvazione del Regolamento d'uso delle Mura Medicee | EFFICIENZA | 1,00 |
| ob. 1.7 Atto di aggiudicazione per la concessione spazio per il cinema estivo | EFFICIENZA | 1,00 |
| ob. 1.8 Approvazione progetto da parte del CDA dell'Istituzione Le Mura | EFFICACIA | 1,00 |
| ob. 1.8 Realizzazione del "Mercato dell'antiquariato, hobbistica e artigianato" | EFFICIENZA | 1,00 |
| ob. 1.8 Numero espositori per la realizzazione del Mercato dell'antiquariato, hobbistica e artigianato | OUTCOME | 10,00 |
| ob. 1.9 Approvazione progetto "Mercato del gusto" da parte dela CDA dell'Istituzione Le Mura | EFFICIENZA | 1,00 |
| ob. 1.9 Realizzazione del "Mercato del gusto" | EFFICIENZA | 1,00 |



Obiettivo
2018_23_02

Settore
SEGRETERIA GENERALE

Dirigente
RUGGIERO ANGELO

Le nostre Mura Medicee - parte Istituzione Le Mura

| INDICATORI | | |
|--|-------------|----------------------|
| Descrizione | Tipo | Valore Atteso |
| ob. 1.9 Numero espositori per la realizzazione "Mercato del gusto" | OUTCOME | >= 10 |



obiettivo generale
Promozione e offerta turistica



Obiettivo
2018_24_01

Settore
RISORSE FINANZIARIE, SERVIZI EDUCATIVI, CULTURA E TURISMO

Dirigente
BALOCCHI GIULIO

Promozione e offerta turistica - parte Settore Risorse finanziarie, Servizi educativi, Cultura e turismo

Tipo di Obiettivo **Sviluppo**

Collegato a

programma: 2016_11_M Turismo

obiettivo generale: 2018_24 Promozione e offerta turistica

Finalità

L'obiettivo si articola come segue:

ob. 1.1 Servizi di informazione turistica. Affidamento;

ob. 1.2 Progetto Porto Argentario.

Costituzione di un prodotto turistico omogeneo per la partecipazione ad eventi di promozione turistica legati alle navi da crociera ed ai super yachts.

ob. 1.3 Promozione del territorio in sinergia con lo scalo civile aeroportuale. Piano di promozione turistica territoriale a favore dei flussi aeroportuali e dei flussi turistici.

ob. 1.4 Attivazione biglietto unico di ingresso al Museo Archeologico, Museo di Scienze Naturali e Parco della Maremma.

Accordo tra Comune, Fondazione Cultura ed Ente Parco Regionale della Maremma per l'attivazione della procedura necessaria per l'emissione del biglietto unico di ingresso al MAAM, al Museo delle Scienze naturali ed al Parco della Maremma.

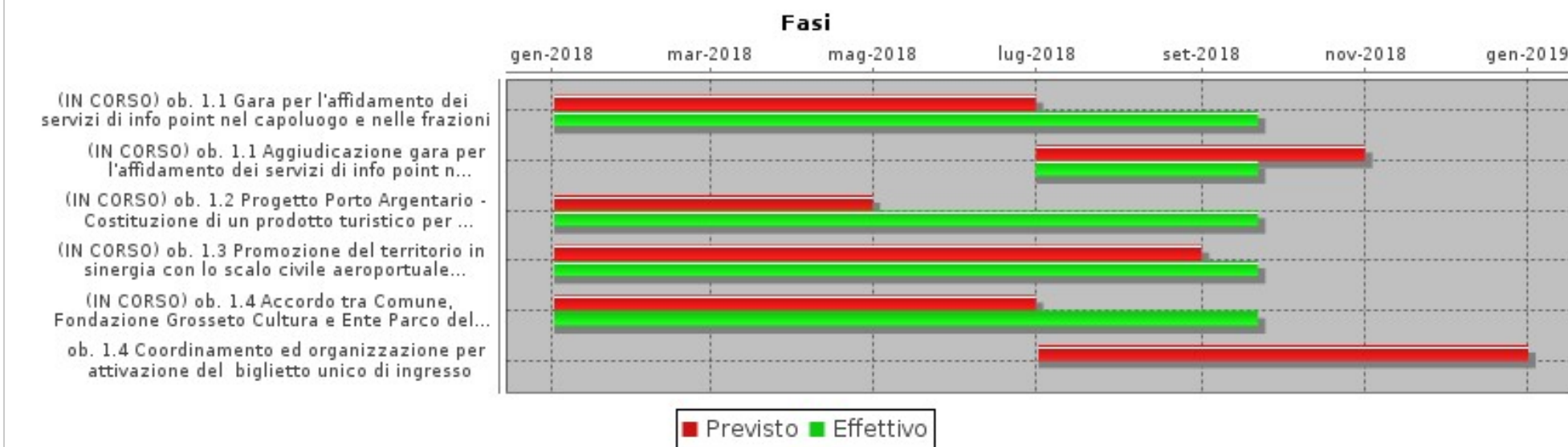
Obiettivo
2018_24_01Settore
RISORSE FINANZIARIE, SERVIZI EDUCATIVI, CULTURA E TURISMODirigente
BALOCCHI GIULIO**Promozione e offerta turistica - parte Settore Risorse finanziarie, Servizi educativi, Cultura e turismo****GANTT****FASI**

| Descrizione | Peso | Inizio Previsto | Fine Prevista | Responsabile | Centro di Responsabilità | Note |
|--|------|-----------------|---------------|-----------------|--------------------------|------|
| ob. 1.1 Gara per l'affidamento dei servizi di info point nel capoluogo e nelle frazioni | | 02/01/2018 | 30/06/2018 | LORENZI ROBERTO | CULTURA E TURISMO | |
| ob. 1.1 Aggiudicazione gara per l'affidamento dei servizi di info point nel capoluogo e nelle frazioni | | 01/07/2018 | 31/10/2018 | LORENZI ROBERTO | CULTURA E TURISMO | |
| ob. 1.2 Progetto Porto Argentario - Costituzione di un prodotto turistico per la partecipazione ad eventi di promozione turistica legati alle navi da crociera ed ai super yachts - Protocollo d'intesa con gli enti locali e altri soggetti interessati | | 02/01/2018 | 30/04/2018 | LORENZI ROBERTO | CULTURA E TURISMO | |
| ob. 1.3 Promozione del territorio in sinergia con lo scalo civile aeroportuale - Redazione ed approvazione del protocollo d'intesa con i soggetti interessati | | 02/01/2018 | 31/08/2018 | LORENZI ROBERTO | CULTURA E TURISMO | |

Obiettivo
2018_24_01Settore
RISORSE FINANZIARIE, SERVIZI EDUCATIVI, CULTURA E TURISMODirigente
BALOCCHI GIULIO**Promozione e offerta turistica - parte Settore Risorse finanziarie, Servizi educativi, Cultura e turismo**

| FASI | | | | | | |
|---|------|-----------------|---------------|---------------------|--------------------------|------|
| Descrizione | Peso | Inizio Previsto | Fine Prevista | Responsabile | Centro di Responsabilità | Note |
| ob. 1.4 Accordo tra Comune, Fondazione Grosseto Cultura e Ente Parco della Maremma per l'attivazione della procedura necessaria per l'emissione di un biglietto unico di ingresso | | 02/01/2018 | 30/06/2018 | CELUZZA MARIAGRAZIA | POAP MUSEO ARCHEOLOGICO | |
| ob. 1.4 Coordinamento ed organizzazione per attivazione del biglietto unico di ingresso | | 02/07/2018 | 31/12/2018 | CELUZZA MARIAGRAZIA | POAP MUSEO ARCHEOLOGICO | |

| INDICATORI | | |
|---|-------------|---------------------|
| Descrizione | Tipo | Valore Atteso |
| ob. 1.1 Affidamento dei servizi di info point nel capoluogo e nelle frazioni - Pubblicazione gara | EFFICIENZA | 1,00 |
| ob. 1.1 Determina dirigenziale di aggiudicazione definitiva gara per l'affidamento dei servizi di info point nel capoluogo e nelle frazioni | ECONOMICITA | 1,00 |
| ob. 1.2 Progetto Porto Argentario - Inserimento nel gestionale della proposta di Delibera di Giunta Comunale di approvazione del protocollo d'intesa previo assenso dell'Assessore competente | EFFICIENZA | 1,00 |
| ob. 1.3 Promozione del territorio in sinergia con lo scalo civile aeroportuale - Inserimento nel gestionale della proposta di Delibera di Giunta Comunale di approvazione del protocollo d'intesa nel gestionale previo assenso dell'Assessore competente | EFFICIENZA | 1,00 |
| ob. 1.4 Inserimento nel gestionale della proposta di Delibera di Giunta Comunale di approvazione accordo e attivazione del biglietto unico previo assenso dell'Assessore competente | EFFICIENZA | 1,00 |
| ob. 1.4 Attivazione del biglietto unico di ingresso. | EFFICACIA | Entro il 30/11/2018 |

ALLEGATO "C" – ALLEGATI CONTABILI

Forniti dal Settore Risorse finanziarie, servizi educativi, cultura e turismo



Comune di Grosseto

SERVIZIO CONTRATTI E TRASPARENZA

ENTRATE PER TITOLI, TIPOLOGIE E CATEGORIE PER CAPITOLI

| TITOLO TIPOLOGIA CATEGORIA CAPITOLO | DENOMINAZIONE | RESIDUI PRESUNTI AL TERMINE DELL'ESERCIZIO 2017 | | PREVISIONI DEFINITIVE DELL'ANNO 2017 | PREVISIONI DEFINITIVE ANNO 2018 | PREVISIONI DEFINITIVE DELL'ANNO 2019 | PREVISIONI DEFINITIVE DELL'ANNO 2020 |
|--|---|---|---------------------------------|---|---------------------------------------|--|--|
| | Fondo pluriennale vincolato per spese correnti | | previsioni di competenza | 0,00 | 0,00 | 0,00 | 0,00 |
| | Fondo pluriennale vincolato per spese in conto capitale | | previsioni di competenza | 0,00 | 0,00 | 0,00 | 0,00 |
| | Utilizzo avanzo di amministrazione <i>-di cui avanzo di amministrazione utilizzato anticipatamente</i> | | previsioni di competenza | 0,00 0,00 | 0,00 0,00 | 0,00 0,00 | 0,00 0,00 |
| | Fondo di Cassa all'01/01/2018 | | previsioni di cassa | 0,00 | 0,00 | 0,00 | 0,00 |
| TITOLO 3 | Entrate extratributarie | | | | | | |
| 30100 | Tipologia 100: Vendita di beni e servizi e proventi derivanti dalla gestione dei beni | | | | | | |
| 3010200 | Entrate dalla vendita e dall'erogazione di servizi | | | | | | |
| 5400/0 | DIRITTI DI ROGITO E SEGRETERIA APPALTI E | 4.523,93 | previsione di competenza | 48.000,00 | 80.000,00 | 60.000,00 | 60.000,00 |
| | | | previsione di cassa | 52.529,48 | 84.523,93 | | |
| Totale Categoria | Entrate dalla vendita e dall'erogazione di servizi | 4.523,93 | previsione di competenza | 48.000,00 | 80.000,00 | 60.000,00 | 60.000,00 |
| 3010200 | | | previsione di cassa | 52.529,48 | 84.523,93 | | |
| Totale Tipologia | Tipologia 100: Vendita di beni e servizi e proventi derivanti dalla gestione dei beni | 4.523,93 | previsione di competenza | 48.000,00 | 80.000,00 | 60.000,00 | 60.000,00 |
| 30100 | | | previsione di cassa | 52.529,48 | 84.523,93 | | |
| 30000 | Entrate extratributarie | 4.523,93 | previsione di competenza | 48.000,00 | 80.000,00 | 60.000,00 | 60.000,00 |
| Totale TITOLO 3 | | | previsione di cassa | 52.529,48 | 84.523,93 | | |
| TITOLO 9 | Entrate per conto terzi e partite di giro | | | | | | |
| 90200 | Tipologia 200: Entrate per conto terzi | | | | | | |
| 9020400 | Depositi di/presso terzi | | | | | | |
| 27510/0 | DEPOSITO SPESE CONTRATTUALI (F.C.87250 U.) | 11.120,85 | previsione di competenza | 50.000,00 | 50.000,00 | 50.000,00 | 50.000,00 |
| | | | previsione di cassa | 50.577,25 | 61.120,85 | | |
| Totale Categoria | Depositi di/presso terzi | 11.120,85 | previsione di competenza | 50.000,00 | 50.000,00 | 50.000,00 | 50.000,00 |
| 9020400 | | | previsione di cassa | 50.577,25 | 61.120,85 | | |
| Totale Tipologia | Tipologia 200: Entrate per conto terzi | 11.120,85 | previsione di competenza | 50.000,00 | 50.000,00 | 50.000,00 | 50.000,00 |
| 90200 | | | previsione di cassa | 50.577,25 | 61.120,85 | | |
| 90000 | Entrate per conto terzi e partite di giro | 11.120,85 | previsione di competenza | 50.000,00 | 50.000,00 | 50.000,00 | 50.000,00 |
| Totale TITOLO 9 | | | previsione di cassa | 50.577,25 | 61.120,85 | | |
| TOTALE TITOLI | | 15.644,78 | previsione di competenza | 98.000,00 | 130.000,00 | 110.000,00 | 110.000,00 |
| | | | previsione di cassa | 103.106,73 | 145.644,78 | | |
| TOTALE GENERALE DELLE ENTRATE | | 15.644,78 | previsione di competenza | 98.000,00 | 130.000,00 | 110.000,00 | 110.000,00 |
| | | | previsione di cassa | 103.106,73 | 145.644,78 | | |



Comune di Grosseto

SERVIZIO AFFARI LEGALI

ENTRATE PER TITOLI, TIPOLOGIE E CATEGORIE PER CAPITOLI

| TITOLO TIPOLOGIA CATEGORIA CAPITOLO | DENOMINAZIONE | RESIDUI PRESUNTI AL TERMINE DELL'ESERCIZIO 2017 | | PREVISIONI DEFINITIVE DELL'ANNO 2017 | PREVISIONI DEFINITIVE ANNO 2018 | PREVISIONI DEFINITIVE DELL'ANNO 2019 | PREVISIONI DEFINITIVE DELL'ANNO 2020 |
|--|---|---|---------------------------------|---|---------------------------------------|--|--|
| | Fondo pluriennale vincolato per spese correnti | | previsioni di competenza | 0,00 | 0,00 | 0,00 | 0,00 |
| | Fondo pluriennale vincolato per spese in conto capitale | | previsioni di competenza | 0,00 | 0,00 | 0,00 | 0,00 |
| | Utilizzo avanzo di amministrazione <i>-di cui avanzo di amministrazione utilizzato anticipatamente</i> | | previsioni di competenza | 0,00 0,00 | 0,00 0,00 | 0,00 0,00 | 0,00 0,00 |
| | Fondo di Cassa all'01/01/2018 | | previsioni di cassa | 0,00 | 0,00 | 0,00 | 0,00 |
| TITOLO 3 | Entrate extratributarie | | | | | | |
| 30500 | Tipologia 500: Rimborsi e altre entrate correnti | | | | | | |
| 3050200 | Rimborsi in entrata | | | | | | |
| 10760/0 | PROVENTI DA ATTIVITA' UFFICIO LEGALE (F.C. 30562) | 21.522,50 | previsione di competenza | 47.000,00 | 47.000,00 | 47.000,00 | 47.000,00 |
| | | | previsione di cassa | 57.602,66 | 68.522,50 | | |
| Totale Categoria | Rimborsi in entrata | 21.522,50 | previsione di competenza | 47.000,00 | 47.000,00 | 47.000,00 | 47.000,00 |
| 3050200 | | | previsione di cassa | 57.602,66 | 68.522,50 | | |
| Totale Tipologia | Tipologia 500: Rimborsi e altre entrate correnti | 21.522,50 | previsione di competenza | 47.000,00 | 47.000,00 | 47.000,00 | 47.000,00 |
| 30500 | | | previsione di cassa | 57.602,66 | 68.522,50 | | |
| 30000 | Entrate extratributarie | 21.522,50 | previsione di competenza | 47.000,00 | 47.000,00 | 47.000,00 | 47.000,00 |
| Totale TITOLO 3 | | | previsione di cassa | 57.602,66 | 68.522,50 | | |
| TOTALE TITOLI | | 21.522,50 | previsione di competenza | 47.000,00 | 47.000,00 | 47.000,00 | 47.000,00 |
| | | | previsione di cassa | 57.602,66 | 68.522,50 | | |
| TOTALE GENERALE DELLE ENTRATE | | 21.522,50 | previsione di competenza | 47.000,00 | 47.000,00 | 47.000,00 | 47.000,00 |
| | | | previsione di cassa | 57.602,66 | 68.522,50 | | |



Comune di Grosseto

SERVIZIO PROVVEDITORATO

ENTRATE PER TITOLI, TIPOLOGIE E CATEGORIE PER CAPITOLI

| TITOLO TIPOLOGIA CATEGORIA CAPITOLO | DENOMINAZIONE | RESIDUI PRESUNTI AL TERMINE DELL'ESERCIZIO 2017 | | PREVISIONI DEFINITIVE DELL'ANNO 2017 | PREVISIONI DEFINITIVE ANNO 2018 | PREVISIONI DEFINITIVE DELL'ANNO 2019 | PREVISIONI DEFINITIVE DELL'ANNO 2020 |
|--|---|---|---------------------------------|---|---------------------------------------|--|--|
| | Fondo pluriennale vincolato per spese correnti | | previsioni di competenza | 0,00 | 0,00 | 0,00 | 0,00 |
| | Fondo pluriennale vincolato per spese in conto capitale | | previsioni di competenza | 0,00 | 0,00 | 0,00 | 0,00 |
| | Utilizzo avanzo di amministrazione <i>-di cui avanzo di amministrazione utilizzato anticipatamente</i> | | previsioni di competenza | 0,00 0,00 | 0,00 0,00 | 0,00 0,00 | 0,00 0,00 |
| | Fondo di Cassa all'01/01/2018 | | previsioni di cassa | 0,00 | 0,00 | 0,00 | 0,00 |
| TITOLO 3 | Entrate extratributarie | | | | | | |
| 30100 | Tipologia 100: Vendita di beni e servizi e proventi derivanti dalla gestione dei beni | | | | | | |
| 3010100 | Vendita di beni | | | | | | |
| 5123/0 | PROVENTI DALLA FARMACIA (RILEVANTE IVA) | 0,00 | previsione di competenza | 0,00 | 0,00 | 0,00 | 0,00 |
| | | | previsione di cassa | 1.092,60 | 0,00 | | |
| Totale Categoria | Vendita di beni | 0,00 | previsione di competenza | 0,00 | 0,00 | 0,00 | 0,00 |
| 3010100 | | | previsione di cassa | 1.092,60 | 0,00 | | |
| Totale Tipologia | Tipologia 100: Vendita di beni e servizi e proventi derivanti dalla gestione dei beni | 0,00 | previsione di competenza | 0,00 | 0,00 | 0,00 | 0,00 |
| 30100 | | | previsione di cassa | 1.092,60 | 0,00 | | |
| 30500 | Tipologia 500: Rimborsi e altre entrate correnti | | | | | | |
| 3050100 | Indennizzi di assicurazione | | | | | | |
| 10735/0 | INDENNIZZO SINISTRI AL PATRIMONIO (FC 34120) | 10.000,00 | previsione di competenza | 15.000,00 | 15.000,00 | 15.000,00 | 15.000,00 |
| | | | previsione di cassa | 15.000,00 | 25.000,00 | | |
| Totale Categoria | Indennizzi di assicurazione | 10.000,00 | previsione di competenza | 15.000,00 | 15.000,00 | 15.000,00 | 15.000,00 |
| 3050100 | | | previsione di cassa | 15.000,00 | 25.000,00 | | |
| Totale Tipologia | Tipologia 500: Rimborsi e altre entrate correnti | 10.000,00 | previsione di competenza | 15.000,00 | 15.000,00 | 15.000,00 | 15.000,00 |
| 30500 | | | previsione di cassa | 15.000,00 | 25.000,00 | | |
| 30000 | Entrate extratributarie | 10.000,00 | previsione di competenza | 15.000,00 | 15.000,00 | 15.000,00 | 15.000,00 |
| Totale TITOLO 3 | | | previsione di cassa | 16.092,60 | 25.000,00 | | |
| TITOLO 4 | Entrate in conto capitale | | | | | | |
| 40400 | Tipologia 400: Entrate da alienazione di beni materiali e immateriali | | | | | | |
| 4040100 | Alienazione di beni materiali | | | | | | |
| 11915/0 | ALIENAZIONE MEZZI DI TRASPORTO (F.C. VARI U.) | 0,00 | previsione di competenza | 0,00 | 0,00 | 0,00 | 0,00 |
| | | | previsione di cassa | 0,00 | 0,00 | | |
| Totale Categoria | Alienazione di beni materiali | 0,00 | previsione di competenza | 0,00 | 0,00 | 0,00 | 0,00 |
| 4040100 | | | previsione di cassa | 0,00 | 0,00 | | |
| Totale Tipologia | Tipologia 400: Entrate da alienazione di beni materiali e immateriali | 0,00 | previsione di competenza | 0,00 | 0,00 | 0,00 | 0,00 |
| 40400 | | | previsione di cassa | 0,00 | 0,00 | | |
| 40000 | Entrate in conto capitale | 0,00 | previsione di competenza | 0,00 | 0,00 | 0,00 | 0,00 |
| Totale TITOLO 4 | | | previsione di cassa | 0,00 | 0,00 | | |
| TOTALE TITOLI | | 10.000,00 | previsione di competenza | 15.000,00 | 15.000,00 | 15.000,00 | 15.000,00 |
| TOTALE GENERALE DELLE ENTRATE | | 10.000,00 | previsione di competenza | 15.000,00 | 15.000,00 | 15.000,00 | 15.000,00 |
| | | | previsione di cassa | 16.092,60 | 25.000,00 | | |



Comune di Grosseto

SERVIZIO PROGRAMMAZIONE E CONTROLLO DELLA SPESA

ENTRATE PER TITOLI, TIPOLOGIE E CATEGORIE PER CAPITOLI

| TITOLO TIPOLOGIA CATEGORIA CAPITOLO | DENOMINAZIONE | RESIDUI PRESUNTI AL TERMINI DELL'ESERCIZIO 2017 | | PREVISIONI DEFINITIVE DELL'ANNO 2017 | PREVISIONI DEFINITIVE ANNO 2018 | PREVISIONI DEFINITIVE DELL'ANNO 2019 | PREVISIONI DEFINITIVE DELL'ANNO 2020 |
|--|---|---|---------------------------------|---|---------------------------------------|--|--|
| | Fondo pluriennale vincolato per spese correnti | | previsioni di competenza | 0,00 | 0,00 | 0,00 | 0,00 |
| | Fondo pluriennale vincolato per spese in conto capitale | | previsioni di competenza | 0,00 | 0,00 | 0,00 | 0,00 |
| | Utilizzo avanzo di amministrazione <i>-di cui avanzo di amministrazione utilizzato anticipatamente</i> | | previsioni di competenza | 0,00 | 0,00 | 0,00 | 0,00 |
| | Fondo di Cassa all'01/01/2018 | | previsioni di cassa | 0,00 | 0,00 | 0,00 | 0,00 |
| TITOLO 2 | Trasferimenti correnti | | | | | | |
| 20101 | Tipologia 101: Trasferimenti correnti da Amministrazioni pubbliche | | | | | | |
| 2010101 | Trasferimenti correnti da Amministrazioni Centrali | | | | | | |
| 5003/0 | RIMBORSO SPESE PERSONALE COMANDATO A TERZI (FC 32730-32731-32733) | 317.121,02 | previsione di competenza | 150.900,00 | 150.900,00 | 150.900,00 | 150.900,00 |
| | | | previsione di cassa | 1.044.682,99 | 468.021,02 | | |
| Totale Categoria 2010101 | Trasferimenti correnti da Amministrazioni Centrali | 317.121,02 | previsione di competenza | 150.900,00 | 150.900,00 | 150.900,00 | 150.900,00 |
| | | | previsione di cassa | 1.044.682,99 | 468.021,02 | | |
| 2010102 | Trasferimenti correnti da Amministrazioni Locali | | | | | | |
| 5005/0 | FONDI REG. FUNZIONI TRASFERITE IN TURISMO E SOCIALE (FC 49950-49951-47690-47691-49615) | 0,00 | previsione di competenza | 272.905,00 | 215.000,00 | 215.000,00 | 215.000,00 |
| | | | previsione di cassa | 272.905,00 | 215.000,00 | | |
| Totale Categoria 2010102 | Trasferimenti correnti da Amministrazioni Locali | 0,00 | previsione di competenza | 272.905,00 | 215.000,00 | 215.000,00 | 215.000,00 |
| | | | previsione di cassa | 272.905,00 | 215.000,00 | | |
| Totale Tipologia 20101 | Tipologia 101: Trasferimenti correnti da Amministrazioni pubbliche | 317.121,02 | previsione di competenza | 423.805,00 | 365.900,00 | 365.900,00 | 365.900,00 |
| | | | previsione di cassa | 1.317.587,99 | 683.021,02 | | |
| 20000 | Trasferimenti correnti | 317.121,02 | previsione di competenza | 423.805,00 | 365.900,00 | 365.900,00 | 365.900,00 |
| | | | previsione di cassa | 1.317.587,99 | 683.021,02 | | |
| Totale TITOLO 2 | | | | | | | |
| TITOLO 3 | Entrate extratributarie | | | | | | |
| 30500 | Tipologia 500: Rimborsi e altre entrate correnti | | | | | | |
| 3050200 | Rimborsi in entrata | | | | | | |
| 10710/0 | INCENTIVAZIONE INTERNA: QUOTA PERSONALE ENTE FC51074 | 14.014,00 | previsione di competenza | 20.000,00 | 0,00 | 0,00 | 0,00 |
| | | | previsione di cassa | 34.014,00 | 14.014,00 | | |
| 10720/0 | RIMBORSI VARI IN MATERIA DI PERSONALE | 338.082,28 | previsione di competenza | 258.170,00 | 170.000,00 | 170.000,00 | 170.000,00 |
| | | | previsione di cassa | 894.386,53 | 508.082,28 | | |
| Totale Categoria 3050200 | Rimborsi in entrata | 352.096,28 | previsione di competenza | 278.170,00 | 170.000,00 | 170.000,00 | 170.000,00 |
| | | | previsione di cassa | 928.400,53 | 522.096,28 | | |
| Totale Tipologia 30500 | Tipologia 500: Rimborsi e altre entrate correnti | 352.096,28 | previsione di competenza | 278.170,00 | 170.000,00 | 170.000,00 | 170.000,00 |
| | | | previsione di cassa | 928.400,53 | 522.096,28 | | |
| 30000 | Entrate extratributarie | 352.096,28 | previsione di competenza | 278.170,00 | 170.000,00 | 170.000,00 | 170.000,00 |
| | | | previsione di cassa | 928.400,53 | 522.096,28 | | |
| Totale TITOLO 3 | | | | | | | |
| TITOLO 9 | Entrate per conto terzi e partite di giro | | | | | | |
| 90100 | Tipologia 100: Entrate per partite di giro | | | | | | |
| 9010200 | Ritenute su redditi da lavoro dipendente | | | | | | |
| 27010/1 | RITENUTE SU RETRIBUZIONI:C.P.D.E.L.- (F.C.87000/1) | 0,00 | previsione di competenza | 1.583.000,00 | 1.200.000,00 | 1.200.000,00 | 1.200.000,00 |
| | | | previsione di cassa | 1.583.000,00 | 1.200.000,00 | | |
| 27010/3 | RITENUTE SU RETRIBUZIONI:C.P.I.A.- (F.C.87000/3) | 0,00 | previsione di competenza | 80.000,00 | 80.000,00 | 80.000,00 | 80.000,00 |
| | | | previsione di cassa | 80.000,00 | 80.000,00 | | |
| 27010/4 | RITENUTE SU RETRIBUZIONI: I.N.P.G.I.- (F.C.87000/4) | 0,00 | previsione di competenza | 10.000,00 | 10.000,00 | 10.000,00 | 10.000,00 |
| | | | previsione di cassa | 10.000,00 | 10.000,00 | | |
| 27010/5 | RITENUTE SU RETRIBUZIONI:I.N.A.D.E.L.-PREVIDENZA (F.C.87000/5) | 0,00 | previsione di competenza | 250.000,00 | 200.000,00 | 200.000,00 | 200.000,00 |
| | | | previsione di cassa | 250.000,00 | 200.000,00 | | |
| 27110/0 | RITENUTE SU RETRIBUZIONI PER CONTRIBUTI A RISCATTO:(F.C.87050) | 0,00 | previsione di competenza | 45.000,00 | 45.000,00 | 45.000,00 | 45.000,00 |



Comune di Grosseto

SERVIZIO PROGRAMMAZIONE E CONTROLLO DELLA SPESA

ENTRATE PER TITOLI, TIPOLOGIE E CATEGORIE PER CAPITOLI

| TITOLO TIPOLOGIA CATEGORIA CAPITOLO | DENOMINAZIONE | RESIDUI PRESUNTI AL TERMINE DELL'ESERCIZIO 2017 | | PREVISIONI DEFINITIVE DELL'ANNO 2017 | PREVISIONI DEFINITIVE ANNO 2018 | PREVISIONI DEFINITIVE DELL'ANNO 2019 | PREVISIONI DEFINITIVE DELL'ANNO 2020 |
|--|---|---|---------------------------------|---|---------------------------------------|--|--|
| 27310/0 | RITENUTE VARIE SU RETRIBUZIONI (F.C.87150 E.) | 1.181,16 | previsione di cassa | 45.000,00 | 45.000,00 | | |
| | | | previsione di competenza | 1.375.000,00 | 600.000,00 | 600.000,00 | 600.000,00 |
| | | | previsione di cassa | 1.375.000,00 | 601.181,16 | | |
| Totale Categoria 9010200 | Ritenute su redditi da lavoro dipendente | 1.181,16 | previsione di competenza | 3.343.000,00 | 2.135.000,00 | 2.135.000,00 | 2.135.000,00 |
| | | | previsione di cassa | 3.343.000,00 | 2.136.181,16 | | |
| Totale Tipologia 90100 | Tipologia 100: Entrate per partite di giro | 1.181,16 | previsione di competenza | 3.343.000,00 | 2.135.000,00 | 2.135.000,00 | 2.135.000,00 |
| | | | previsione di cassa | 3.343.000,00 | 2.136.181,16 | | |
| 90000 | Entrate per conto terzi e partite di giro | 1.181,16 | previsione di competenza | 3.343.000,00 | 2.135.000,00 | 2.135.000,00 | 2.135.000,00 |
| | | | previsione di cassa | 3.343.000,00 | 2.136.181,16 | | |
| Totale TITOLO 9 | | | | | | | |
| TOTALE TITOLI | | 670.398,46 | previsione di competenza | 4.044.975,00 | 2.670.900,00 | 2.670.900,00 | 2.670.900,00 |
| | | | previsione di cassa | 5.588.988,52 | 3.341.298,46 | | |
| TOTALE GENERALE DELLE ENTRATE | | 670.398,46 | previsione di competenza | 4.044.975,00 | 2.670.900,00 | 2.670.900,00 | 2.670.900,00 |
| | | | previsione di cassa | 5.588.988,52 | 3.341.298,46 | | |



Comune di Grosseto

SERVIZIO ENTRATE

ENTRATE PER TITOLI, TIPOLOGIE E CATEGORIE PER CAPITOLI

| TITOLO TIPOLOGIA CATEGORIA CAPITOLO | DENOMINAZIONE | RESIDUI PRESUNTI AL TERMINE DELL'ESERCIZIO 2017 | | PREVISIONI DEFINITIVE DELL'ANNO 2017 | PREVISIONI DEFINITIVE ANNO 2018 | PREVISIONI DEFINITIVE DELL'ANNO 2019 | PREVISIONI DEFINITIVE DELL'ANNO 2020 |
|--|---|---|---------------------------------|---|---------------------------------------|--|--|
| | Fondo pluriennale vincolato per spese correnti | | previsioni di competenza | 0,00 | 0,00 | 0,00 | 0,00 |
| | Fondo pluriennale vincolato per spese in conto capitale | | previsioni di competenza | 0,00 | 0,00 | 0,00 | 0,00 |
| | Utilizzo avanzo di amministrazione <i>-di cui avanzo di amministrazione utilizzato anticipatamente</i> | | previsioni di competenza | 0,00 | 0,00 | 0,00 | 0,00 |
| | Fondo di Cassa all'01/01/2018 | | previsioni di cassa | 0,00 | 0,00 | 0,00 | 0,00 |
| TITOLO 1 | Entrate correnti di natura tributaria, contributiva e perequativa | | | | | | |
| 10101 | Tipologia 101: Imposte, tasse e proventi assimilati | | | | | | |
| 1010106 | Imposta municipale propria | | | | | | |
| 631/0 | IMPOSTA MUNICIPALE PROPRIA | 6.836.252,09 | previsione di competenza | 20.170.000,00 | 19.400.000,00 | 19.400.000,00 | 19.400.000,00 |
| | | | previsione di cassa | 22.988.811,32 | 26.236.252,09 | | |
| Totale Categoria | Imposta municipale propria | 6.836.252,09 | previsione di competenza | 20.170.000,00 | 19.400.000,00 | 19.400.000,00 | 19.400.000,00 |
| 1010106 | | | previsione di cassa | 22.988.811,32 | 26.236.252,09 | | |
| 1010108 | Imposta comunale sugli immobili (ICI) | | | | | | |
| 630/0 | IMPOSTA COMUNALE IMMOBILI | 0,00 | previsione di competenza | 0,00 | 0,00 | 0,00 | 0,00 |
| | | | previsione di cassa | 0,00 | 0,00 | | |
| Totale Categoria | Imposta comunale sugli immobili (ICI) | 0,00 | previsione di competenza | 0,00 | 0,00 | 0,00 | 0,00 |
| 1010108 | | | previsione di cassa | 0,00 | 0,00 | | |
| 1010116 | Addizionale comunale IRPEF | | | | | | |
| 350/0 | ADDIZIONALE COMUNALE IRPEF | 6.150.522,16 | previsione di competenza | 8.850.000,00 | 8.850.000,00 | 8.850.000,00 | 8.850.000,00 |
| | | | previsione di cassa | 14.572.720,92 | 15.000.522,16 | | |
| Totale Categoria | Addizionale comunale IRPEF | 6.150.522,16 | previsione di competenza | 8.850.000,00 | 8.850.000,00 | 8.850.000,00 | 8.850.000,00 |
| 1010116 | | | previsione di cassa | 14.572.720,92 | 15.000.522,16 | | |
| 1010141 | Imposta di soggiorno | | | | | | |
| 632/0 | IMPOSTA DI SOGGIORNO | 3.954,60 | previsione di competenza | 527.450,00 | 550.000,00 | 550.000,00 | 650.000,00 |
| | | | previsione di cassa | 551.865,96 | 553.954,60 | | |
| Totale Categoria | Imposta di soggiorno | 3.954,60 | previsione di competenza | 527.450,00 | 550.000,00 | 550.000,00 | 650.000,00 |
| 1010141 | | | previsione di cassa | 551.865,96 | 553.954,60 | | |
| 1010151 | Tassa smaltimento rifiuti solidi urbani | | | | | | |
| 700/0 | TASSA RIFIUTI E SERVIZI - TARES | 1.727.805,34 | previsione di competenza | 0,00 | 0,00 | 0,00 | 0,00 |
| | | | previsione di cassa | 1.774.191,36 | 1.727.805,34 | | |
| 800/0 | TASSA RITIRO, RACCOLTA, TRASPORTO RIFIUTI SOLIDI URBANI | 5.315.231,25 | previsione di competenza | 0,00 | 0,00 | 0,00 | 0,00 |
| | | | previsione di cassa | 5.573.428,09 | 5.315.231,25 | | |
| 810/0 | ADDIZIONALE EX E.C.A. | 591.387,38 | previsione di competenza | 0,00 | 0,00 | 0,00 | 0,00 |
| | | | previsione di cassa | 616.013,19 | 591.387,38 | | |
| 820/0 | TASSA SUI RIFIUTI - TARI | 10.904.147,92 | previsione di competenza | 19.209.370,00 | 17.995.400,00 | 19.209.370,00 | 19.209.370,00 |
| | | | previsione di cassa | 27.778.873,80 | 28.899.547,92 | | |
| Totale Categoria | Tassa smaltimento rifiuti solidi urbani | 18.538.571,89 | previsione di competenza | 19.209.370,00 | 17.995.400,00 | 19.209.370,00 | 19.209.370,00 |
| 1010151 | | | previsione di cassa | 35.742.506,44 | 36.533.971,89 | | |
| 1010152 | Tassa occupazione spazi e aree pubbliche | | | | | | |
| 640/0 | TASSA OCCUPAZIONE SPAZI ED AREE PUBBLICHE PERMANENTE | 930.541,25 | previsione di competenza | 850.000,00 | 930.000,00 | 930.000,00 | 930.000,00 |
| | | | previsione di cassa | 1.666.712,60 | 1.860.541,25 | | |
| 650/0 | TASSA OCCUPAZIONE SPAZI ED AREE PUBBLICHE TEMPORANEA E MERCATI | 166.486,34 | previsione di competenza | 300.000,00 | 300.000,00 | 300.000,00 | 300.000,00 |
| | | | previsione di cassa | 430.006,47 | 466.486,34 | | |
| Totale Categoria | Tassa occupazione spazi e aree pubbliche | 1.097.027,59 | previsione di competenza | 1.150.000,00 | 1.230.000,00 | 1.230.000,00 | 1.230.000,00 |
| 1010152 | | | previsione di cassa | 2.096.719,07 | 2.327.027,59 | | |
| 1010153 | Imposta comunale sulla pubblicità e diritto sulle pubbliche affissioni | | | | | | |
| 200/0 | IMPOSTA COMUNALE SULLA PUBBLICITA' | 750.121,10 | previsione di competenza | 900.000,00 | 950.000,00 | 950.000,00 | 950.000,00 |



Comune di Grosseto

SERVIZIO ENTRATE

ENTRATE PER TITOLI, TIPOLOGIE E CATEGORIE PER CAPITOLI

| TITOLO TIPOLOGIA CATEGORIA CAPITOLO | DENOMINAZIONE | RESIDUI PRESUNTI AL TERMINE DELL'ESERCIZIO 2017 | | PREVISIONI DEFINITIVE DELL'ANNO 2017 | PREVISIONI DEFINITIVE ANNO 2018 | PREVISIONI DEFINITIVE DELL'ANNO 2019 | PREVISIONI DEFINITIVE DELL'ANNO 2020 |
|--|---|---|---------------------------------|---|---------------------------------------|--|--|
| 1200/0 | DIRITTI SULLE PUBBLICHE AFFISSIONI | 2.028,02 | previsione di cassa | 1.740.877,26 | 1.700.121,10 | | |
| | | | previsione di competenza | 30.000,00 | 30.000,00 | 30.000,00 | 30.000,00 |
| | | | previsione di cassa | 30.771,26 | 32.028,02 | | |
| Totale Categoria | Imposta comunale sulla pubblicità e diritto sulle pubbliche affissioni | 752.149,12 | previsione di competenza | 930.000,00 | 980.000,00 | 980.000,00 | 980.000,00 |
| 1010153 | | | previsione di cassa | 1.771.648,52 | 1.732.149,12 | | |
| 1010176 | Tributo per i servizi indivisibili (TASI) | | | | | | |
| 633/0 | TRIBUTO SERVIZI INDIVISIBILI - TASI | 0,00 | previsione di competenza | 220.000,00 | 175.000,00 | 175.000,00 | 175.000,00 |
| | | | previsione di cassa | 220.000,00 | 175.000,00 | | |
| 830/0 | TRIBUTO SERVIZI INDIVISIBILI - TASI | 0,00 | previsione di competenza | 0,00 | 0,00 | 0,00 | 0,00 |
| | | | previsione di cassa | 0,00 | 0,00 | | |
| Totale Categoria | Tributo per i servizi indivisibili (TASI) | 0,00 | previsione di competenza | 220.000,00 | 175.000,00 | 175.000,00 | 175.000,00 |
| 1010176 | | | previsione di cassa | 220.000,00 | 175.000,00 | | |
| 1010199 | Altre imposte, tasse e proventi assimilati n.a.c. | | | | | | |
| 450/0 | I.C.I.A.P. (COMPRESO QUOTA PER AMM.NE PROV.LE CAP.34770 U) | 0,00 | previsione di competenza | 0,00 | 0,00 | 0,00 | 0,00 |
| | | | previsione di cassa | 0,00 | 0,00 | | |
| 1270/0 | RECUPERO IMPOSTE E TASSE | 9.903.840,34 | previsione di competenza | 2.000.000,00 | 2.000.000,00 | 2.000.000,00 | 2.000.000,00 |
| | | | previsione di cassa | 10.569.491,92 | 11.903.840,34 | | |
| Totale Categoria | Altre imposte, tasse e proventi assimilati n.a.c. | 9.903.840,34 | previsione di competenza | 2.000.000,00 | 2.000.000,00 | 2.000.000,00 | 2.000.000,00 |
| 1010199 | | | previsione di cassa | 10.569.491,92 | 11.903.840,34 | | |
| Totale Tipologia | Tipologia 101: Imposte, tasse e proventi assimilati | 43.282.317,79 | previsione di competenza | 53.056.820,00 | 51.180.400,00 | 52.394.370,00 | 52.494.370,00 |
| 10101 | | | previsione di cassa | 88.513.764,15 | 94.462.717,79 | | |
| 10000 | Entrate correnti di natura tributaria, contributiva e perequativa | 43.282.317,79 | previsione di competenza | 53.056.820,00 | 51.180.400,00 | 52.394.370,00 | 52.494.370,00 |
| Totale TITOLO 1 | | | previsione di cassa | 88.513.764,15 | 94.462.717,79 | | |
| TITOLO 2 | Trasferimenti correnti | | | | | | |
| 20101 | Tipologia 101: Trasferimenti correnti da Amministrazioni pubbliche | | | | | | |
| 2010101 | Trasferimenti correnti da Amministrazioni Centrali | | | | | | |
| 1382/0 | MINOR GETTITO ICI ESENZIONE PRIMA CASA | 0,00 | previsione di competenza | 0,00 | 0,00 | 0,00 | 0,00 |
| | | | previsione di cassa | 0,00 | 0,00 | | |
| 1383/0 | RIMBORSO STATALE TARSU EDIFICI SCOLASTICI LEGGE 31/2008 ART 33BIS | 0,00 | previsione di competenza | 63.000,00 | 63.000,00 | 63.000,00 | 63.000,00 |
| | | | previsione di cassa | 63.000,00 | 63.000,00 | | |
| Totale Categoria | Trasferimenti correnti da Amministrazioni Centrali | 0,00 | previsione di competenza | 63.000,00 | 63.000,00 | 63.000,00 | 63.000,00 |
| 2010101 | | | previsione di cassa | 63.000,00 | 63.000,00 | | |
| Totale Tipologia | Tipologia 101: Trasferimenti correnti da Amministrazioni pubbliche | 0,00 | previsione di competenza | 63.000,00 | 63.000,00 | 63.000,00 | 63.000,00 |
| 20101 | | | previsione di cassa | 63.000,00 | 63.000,00 | | |
| 20000 | Trasferimenti correnti | 0,00 | previsione di competenza | 63.000,00 | 63.000,00 | 63.000,00 | 63.000,00 |
| Totale TITOLO 2 | | | previsione di cassa | 63.000,00 | 63.000,00 | | |
| TITOLO 3 | Entrate extratributarie | | | | | | |
| 30100 | Tipologia 100: Vendita di beni e servizi e proventi derivanti dalla gestione dei beni | | | | | | |
| 3010100 | Vendita di beni | | | | | | |
| 8130/0 | DEPURAZIONE ACQUE CIVILI ABITAZIONI | 0,00 | previsione di competenza | 0,00 | 0,00 | 0,00 | 0,00 |
| | | | previsione di cassa | 0,00 | 0,00 | | |
| 8132/0 | RECUPERO MOROSITA' SERVIZIO IDRICO (RILEVANTE) | 30.510,12 | previsione di competenza | 0,00 | 0,00 | 0,00 | 0,00 |
| | | | previsione di cassa | 43.942,26 | 30.510,12 | | |
| Totale Categoria | Vendita di beni | 30.510,12 | previsione di competenza | 0,00 | 0,00 | 0,00 | 0,00 |
| 3010100 | | | previsione di cassa | 43.942,26 | 30.510,12 | | |
| Totale Tipologia | Tipologia 100: Vendita di beni e servizi e proventi derivanti dalla gestione dei beni | 30.510,12 | previsione di competenza | 0,00 | 0,00 | 0,00 | 0,00 |
| 30100 | | | previsione di cassa | 43.942,26 | 30.510,12 | | |
| 30200 | Tipologia 200: Proventi derivanti dall'attività di controllo e repressione delle irregolarità e degli illeciti | | | | | | |



Comune di Grosseto

SERVIZIO ENTRATE

ENTRATE PER TITOLI, TIPOLOGIE E CATEGORIE PER CAPITOLI

| TITOLO TIPOLOGIA CATEGORIA CAPITOLO | DENOMINAZIONE | RESIDUI PRESUNTI AL TERMINE DELL'ESERCIZIO 2017 | | PREVISIONI DEFINITIVE DELL'ANNO 2017 | PREVISIONI DEFINITIVE ANNO 2018 | PREVISIONI DEFINITIVE DELL'ANNO 2019 | PREVISIONI DEFINITIVE DELL'ANNO 2020 |
|--|---|---|---------------------------------|---|---------------------------------------|--|--|
| 3020300 | Entrate da imprese derivanti dall'attività di controllo e repressione delle irregolarità e degli illeciti | | | | | | |
| 7300/0 | PROVENTI DA SANZIONI AMM.VE AFFISSIONI E PUBBLICITÀ ART.24 DLGS 507/93 (FINANZIA CAP.49460 U.) | 0,00 | previsione di competenza | 0,00 | 0,00 | 0,00 | 0,00 |
| | | | previsione di cassa | 0,00 | 0,00 | | |
| Totale Categoria 3020300 | Entrate da imprese derivanti dall'attività di controllo e repressione delle irregolarità e degli illeciti | 0,00 | previsione di competenza | 0,00 | 0,00 | 0,00 | 0,00 |
| | | | previsione di cassa | 0,00 | 0,00 | | |
| Totale Tipologia 30200 | Tipologia 200: Proventi derivanti dall'attività di controllo e repressione delle irregolarità e degli illeciti | 0,00 | previsione di competenza | 0,00 | 0,00 | 0,00 | 0,00 |
| | | | previsione di cassa | 0,00 | 0,00 | | |
| 30000 | Entrate extratributarie | 0,00 | previsione di competenza | 0,00 | 0,00 | 0,00 | 0,00 |
| Totale TITOLO 3 | | | previsione di cassa | 43.942,26 | 30.510,12 | | |
| TITOLO 9 | Entrate per conto terzi e partite di giro | | | | | | |
| 90200 | Tipologia 200: Entrate per conto terzi | | | | | | |
| 9020500 | Riscossione imposte e tributi per conto terzi | | | | | | |
| 28900/0 | TRIBUTO PROVINCIALE TARES (F.C. 89000) | 523.461,24 | previsione di competenza | 1.012.000,00 | 1.012.000,00 | 1.012.000,00 | 1.012.000,00 |
| | | | previsione di cassa | 1.423.943,36 | 1.535.461,24 | | |
| Totale Categoria 9020500 | Riscossione imposte e tributi per conto terzi | 523.461,24 | previsione di competenza | 1.012.000,00 | 1.012.000,00 | 1.012.000,00 | 1.012.000,00 |
| | | | previsione di cassa | 1.423.943,36 | 1.535.461,24 | | |
| Totale Tipologia 90200 | Tipologia 200: Entrate per conto terzi | 523.461,24 | previsione di competenza | 1.012.000,00 | 1.012.000,00 | 1.012.000,00 | 1.012.000,00 |
| | | | previsione di cassa | 1.423.943,36 | 1.535.461,24 | | |
| 90000 | Entrate per conto terzi e partite di giro | 523.461,24 | previsione di competenza | 1.012.000,00 | 1.012.000,00 | 1.012.000,00 | 1.012.000,00 |
| Totale TITOLO 9 | | | previsione di cassa | 1.423.943,36 | 1.535.461,24 | | |
| TOTALE TITOLI | | 43.836.289,15 | previsione di competenza | 54.131.820,00 | 52.255.400,00 | 53.469.370,00 | 53.569.370,00 |
| | | | previsione di cassa | 90.044.649,77 | 96.091.689,15 | | |
| TOTALE GENERALE DELLE ENTRATE | | 43.836.289,15 | previsione di competenza | 54.131.820,00 | 52.255.400,00 | 53.469.370,00 | 53.569.370,00 |
| | | | previsione di cassa | 90.044.649,77 | 96.091.689,15 | | |



Comune di Grosseto

SERVIZIO PATRIMONIO E PART. SOCIETARIE

ENTRATE PER TITOLI, TIPOLOGIE E CATEGORIE PER CAPITOLI

| TITOLO TIPOLOGIA CATEGORIA CAPITOLO | DENOMINAZIONE | RESIDUI PRESUNTI AL TERMINE DELL'ESERCIZIO 2017 | | PREVISIONI DEFINITIVE DELL'ANNO 2017 | PREVISIONI DEFINITIVE ANNO 2018 | PREVISIONI DEFINITIVE DELL'ANNO 2019 | PREVISIONI DEFINITIVE DELL'ANNO 2020 |
|--|---|---|---------------------------------|---|---------------------------------------|--|--|
| | Fondo pluriennale vincolato per spese correnti | | previsioni di competenza | 0,00 | 0,00 | 0,00 | 0,00 |
| | Fondo pluriennale vincolato per spese in conto capitale | | previsioni di competenza | 0,00 | 0,00 | 0,00 | 0,00 |
| | Utilizzo avanzo di amministrazione <i>-di cui avanzo di amministrazione utilizzato anticipatamente</i> | | previsioni di competenza | 0,00 0,00 | 0,00 0,00 | 0,00 0,00 | 0,00 0,00 |
| | Fondo di Cassa all'01/01/2018 | | previsioni di cassa | 0,00 | 0,00 | 0,00 | 0,00 |
| TITOLO 2 | Trasferimenti correnti | | | | | | |
| 20101 | Tipologia 101: Trasferimenti correnti da Amministrazioni pubbliche | | | | | | |
| 2010102 | Trasferimenti correnti da Amministrazioni Locali | | | | | | |
| 3353/0 | FONDI REGIONALI GESTIONE DEMANIO MARITTIMO LR 88/98 | 0,00 | previsione di competenza | 45.000,00 | 45.000,00 | 45.000,00 | 45.000,00 |
| | | | previsione di cassa | 45.000,00 | 45.000,00 | | |
| Totale Categoria | Trasferimenti correnti da Amministrazioni Locali | 0,00 | previsione di competenza | 45.000,00 | 45.000,00 | 45.000,00 | 45.000,00 |
| 2010102 | | | previsione di cassa | 45.000,00 | 45.000,00 | | |
| Totale Tipologia | Tipologia 101: Trasferimenti correnti da Amministrazioni pubbliche | 0,00 | previsione di competenza | 45.000,00 | 45.000,00 | 45.000,00 | 45.000,00 |
| 20101 | | | previsione di cassa | 45.000,00 | 45.000,00 | | |
| 20103 | Tipologia 103: Trasferimenti correnti da Imprese | | | | | | |
| 2010302 | Altri trasferimenti correnti da imprese | | | | | | |
| 4986/0 | CONTRIBUTO FONDAZIONE MPS PER POLO UNIVERSITARIO-F-C.39051 | 0,00 | previsione di competenza | 0,00 | 0,00 | 0,00 | 0,00 |
| | | | previsione di cassa | 0,00 | 0,00 | | |
| Totale Categoria | Altri trasferimenti correnti da imprese | 0,00 | previsione di competenza | 0,00 | 0,00 | 0,00 | 0,00 |
| 2010302 | | | previsione di cassa | 0,00 | 0,00 | | |
| Totale Tipologia | Tipologia 103: Trasferimenti correnti da Imprese | 0,00 | previsione di competenza | 0,00 | 0,00 | 0,00 | 0,00 |
| 20103 | | | previsione di cassa | 0,00 | 0,00 | | |
| 20000 | Trasferimenti correnti | 0,00 | previsione di competenza | 45.000,00 | 45.000,00 | 45.000,00 | 45.000,00 |
| Totale TITOLO 2 | | | previsione di cassa | 45.000,00 | 45.000,00 | | |
| TITOLO 3 | Entrate extratributarie | | | | | | |
| 30100 | Tipologia 100: Vendita di beni e servizi e proventi derivanti dalla gestione dei beni | | | | | | |
| 3010300 | Proventi derivanti dalla gestione dei beni | | | | | | |
| 9100/0 | FITTO BENI IMMOBILI DELL'ENTE | 527.327,11 | previsione di competenza | 410.000,00 | 337.000,00 | 350.000,00 | 350.000,00 |
| | | | previsione di cassa | 892.544,61 | 864.327,11 | | |
| 9110/0 | FITTI ATTIVI NIDI E MATERNE (RIL IVA) | 0,00 | previsione di competenza | 0,00 | 0,00 | 0,00 | 0,00 |
| | | | previsione di cassa | 0,00 | 0,00 | | |
| 9120/0 | CANONE CONCESSIONE AREE PER ANTENNE TELEFONICHE | 61.669,90 | previsione di competenza | 210.000,00 | 110.000,00 | 110.000,00 | 110.000,00 |
| | | | previsione di cassa | 252.556,58 | 171.669,90 | | |
| 9141/0 | FITTI IMMOBILI FONDAZIONE GROSSETO CULTURA (RIL IVA) | 0,00 | previsione di competenza | 0,00 | 0,00 | 0,00 | 0,00 |
| | | | previsione di cassa | 0,00 | 0,00 | | |
| 9167/0 | CANONE AREE TELEFONIA (DA CONVENZIONE GEA) FC 34212 | 0,00 | previsione di competenza | 0,00 | 0,00 | 0,00 | 0,00 |
| | | | previsione di cassa | 0,00 | 0,00 | | |
| 9169/0 | FITTO IMMOBILI POLO UNIVERSITARIO (RIL IVA) | 0,00 | previsione di competenza | 0,00 | 0,00 | 0,00 | 0,00 |
| | | | previsione di cassa | 0,00 | 0,00 | | |
| 9230/0 | GESTIONE CENTRO EDUCAZIONE AMBIENTALE | 33.212,07 | previsione di competenza | 180,00 | 180,00 | 180,00 | 180,00 |
| | | | previsione di cassa | 33.392,07 | 33.392,07 | | |
| 9251/0 | MONETIZZAZIONE TRASFORMAZ DIRITTI REALI SUI | 163.602,55 | previsione di competenza | 958.667,01 | 517.000,00 | 500.000,00 | 550.000,00 |
| | | | previsione di cassa | 1.039.679,37 | 680.602,55 | | |
| 9300/0 | CANONE RETE GAS-METANO (RILEVANTE IVA) | 806.868,96 | previsione di competenza | 806.870,00 | 806.870,00 | 806.870,00 | 806.870,00 |
| | | | previsione di cassa | 1.480.789,46 | 1.613.738,96 | | |
| 10680/0 | PROVENTO BANCHINAGGIO | 33.372,72 | previsione di competenza | 0,00 | 0,00 | 0,00 | 0,00 |
| | | | previsione di cassa | 33.643,82 | 33.372,72 | | |
| Totale Categoria | Proventi derivanti dalla gestione dei beni | 1.626.053,31 | previsione di competenza | 2.385.717,01 | 1.771.050,00 | 1.767.050,00 | 1.817.050,00 |
| | | | previsione di cassa | | | | |



Comune di Grosseto

SERVIZIO PATRIMONIO E PART. SOCIETARIE

ENTRATE PER TITOLI, TIPOLOGIE E CATEGORIE PER CAPITOLI

| TITOLO TIPOLOGIA CATEGORIA CAPITOLO | DENOMINAZIONE | RESIDUI PRESUNTI AL TERMINE DELL'ESERCIZIO 2017 | | PREVISIONI DEFINITIVE DELL'ANNO 2017 | PREVISIONI DEFINITIVE ANNO 2018 | PREVISIONI DEFINITIVE DELL'ANNO 2019 | PREVISIONI DEFINITIVE DELL'ANNO 2020 |
|--|--|---|---|---|---------------------------------------|--|--|
| 3010300 | | | previsione di cassa | 3.732.605,91 | 3.397.103,31 | | |
| Totale Tipologia 30100 | Tipologia 100: Vendita di beni e servizi e proventi derivanti dalla gestione dei beni | 1.626.053,31 | previsione di competenza previsione di cassa | 2.385.717,01 3.732.605,91 | 1.771.050,00 3.397.103,31 | 1.767.050,00 | 1.817.050,00 |
| 30400 3040300 | Tipologia 400: Altre entrate da redditi di capitale Entrate derivanti dalla distribuzione di utili e avanzi | | | | | | |
| 100000/0 | UTILI DA SOCIETA' PARTECIPATE | 0,00 | previsione di competenza previsione di cassa | 1.214.085,00 1.214.085,00 | 1.078.000,00 1.078.000,00 | 950.000,00 | 950.000,00 |
| Totale Categoria 3040300 | Entrate derivanti dalla distribuzione di utili e avanzi | 0,00 | previsione di competenza previsione di cassa | 1.214.085,00 1.214.085,00 | 1.078.000,00 1.078.000,00 | 950.000,00 | 950.000,00 |
| Totale Tipologia 30400 | Tipologia 400: Altre entrate da redditi di capitale | 0,00 | previsione di competenza previsione di cassa | 1.214.085,00 1.214.085,00 | 1.078.000,00 1.078.000,00 | 950.000,00 | 950.000,00 |
| 30500 3059900 | Tipologia 500: Rimborsi e altre entrate correnti Altre entrate correnti n.a.c. | | | | | | |
| 9400/0 | CENSI, CANONI, LIVELLI ED ALTRE PRESTAZIONI ATTIVE | 18.056,26 | previsione di competenza previsione di cassa | 700,00 18.533,95 | 700,00 18.756,26 | 700,00 | 700,00 |
| 9405/0 | CESSIONE ALLOGGI PRIVATI IN AREE PEEP | 0,00 | previsione di competenza previsione di cassa | 2.000,00 2.000,00 | 2.000,00 2.000,00 | 2.000,00 | 2.000,00 |
| 10730/0 | RIMBORSO SPESE GARA DISTRIBUZIONE GAS (FC) | 43.920,00 | previsione di competenza previsione di cassa | 50.000,00 50.000,00 | 340.000,00 383.920,00 | 50.000,00 | 50.000,00 |
| 11030/0 | PROVENTI AGENZIA QUALITA' SERVIZI-F.C.32550 | 0,00 | previsione di competenza previsione di cassa | 0,00 0,00 | 0,00 0,00 | 0,00 | 0,00 |
| Totale Categoria 3059900 | Altre entrate correnti n.a.c. | 61.976,26 | previsione di competenza previsione di cassa | 52.700,00 70.533,95 | 342.700,00 404.676,26 | 52.700,00 | 52.700,00 |
| Totale Tipologia 30500 | Tipologia 500: Rimborsi e altre entrate correnti | 61.976,26 | previsione di competenza previsione di cassa | 52.700,00 70.533,95 | 342.700,00 404.676,26 | 52.700,00 | 52.700,00 |
| 30000 Totale TITOLO 3 | Entrate extratributarie | 61.976,26 | previsione di competenza previsione di cassa | 3.652.502,01 5.017.224,86 | 3.191.750,00 4.879.779,57 | 2.769.750,00 | 2.819.750,00 |
| TITOLO 4 | Entrate in conto capitale | | | | | | |
| 40200 4020300 | Tipologia 200: Contributi agli investimenti Contributi agli investimenti da Imprese | | | | | | |
| 13545/0 | ACQUISIZIONE AREA PIAZZA MARCONI (MPS) FC 72076 | 0,00 | previsione di competenza previsione di cassa | 0,00 0,00 | 0,00 0,00 | 0,00 | 0,00 |
| Totale Categoria 4020300 | Contributi agli investimenti da Imprese | 0,00 | previsione di competenza previsione di cassa | 0,00 0,00 | 0,00 0,00 | 0,00 | 0,00 |
| Totale Tipologia 40200 | Tipologia 200: Contributi agli investimenti | 0,00 | previsione di competenza previsione di cassa | 0,00 0,00 | 0,00 0,00 | 0,00 | 0,00 |
| 40300 4031200 | Tipologia 300: Altri trasferimenti in conto capitale Altri trasferimenti in conto capitale da Imprese | | | | | | |
| 13285/0 | MANUTENZIONE ALLOGGI ERP (FONDI EPG FC 56553) | 0,00 | previsione di competenza previsione di cassa | 0,00 0,00 | 0,00 0,00 | 0,00 | 0,00 |
| Totale Categoria 4031200 | Altri trasferimenti in conto capitale da Imprese | 0,00 | previsione di competenza previsione di cassa | 0,00 0,00 | 0,00 0,00 | 0,00 | 0,00 |
| Totale Tipologia 40300 | Tipologia 300: Altri trasferimenti in conto capitale | 0,00 | previsione di competenza previsione di cassa | 0,00 0,00 | 0,00 0,00 | 0,00 | 0,00 |
| 40400 4040100 | Tipologia 400: Entrate da alienazione di beni materiali e immateriali Alienazione di beni materiali | | | | | | |
| 11925/0 | ALIENAZIONE BENI IMMOBILI (F.C. VARI U. RILEVANTE IVA) | 0,00 | previsione di competenza previsione di cassa | 0,00 0,00 | 0,00 0,00 | 0,00 | 0,00 |



Comune di Grosseto

SERVIZIO PATRIMONIO E PART. SOCIETARIE

ENTRATE PER TITOLI, TIPOLOGIE E CATEGORIE PER CAPITOLI

| TITOLO TIPOLOGIA CATEGORIA CAPITOLO | DENOMINAZIONE | RESIDUI PRESUNTI AL TERMINE DELL'ESERCIZIO 2017 | | PREVISIONI DEFINITIVE DELL'ANNO 2017 | PREVISIONI DEFINITIVE ANNO 2018 | PREVISIONI DEFINITIVE DELL'ANNO 2019 | PREVISIONI DEFINITIVE DELL'ANNO 2020 |
|--|--|---|---|---|---------------------------------------|--|--|
| Totale Categoria 4040100 | Alienazione di beni materiali | 0,00 | previsione di competenza previsione di cassa | 0,00 0,00 | 0,00 0,00 | 0,00 | 0,00 |
| 4040200 | Cessione di Terreni e di beni materiali non prodotti | | | | | | |
| 11900/0 | ALIENAZIONE BENI PATRIMONIALI (F.C. VARI U.) | 803.038,92 | previsione di competenza previsione di cassa | 400.000,00 1.121.583,10 | 1.000.000,00 1.803.038,92 | 1.000.000,00 | 1.000.000,00 |
| 12200/0 | ALIENAZIONE AREE PEEP (FINA. CAP.84450 U.) | 51.300,01 | previsione di competenza previsione di cassa | 22.000,00 79.775,61 | 22.000,00 73.300,01 | 22.000,00 | 22.000,00 |
| 12201/0 | RECUPERO CONGUAGLIO PEEP PIZZETTI (FC 56552) | 6.122.995,57 | previsione di competenza previsione di cassa | 2.234.000,00 6.623.265,42 | 0,00 6.122.995,57 | 0,00 | 0,00 |
| Totale Categoria 4040200 | Cessione di Terreni e di beni materiali non prodotti | 6.977.334,50 | previsione di competenza previsione di cassa | 2.656.000,00 7.824.624,13 | 1.022.000,00 7.999.334,50 | 1.022.000,00 | 1.022.000,00 |
| Totale Tipologia 40400 | Tipologia 400: Entrate da alienazione di beni materiali e immateriali | 6.977.334,50 | previsione di competenza previsione di cassa | 2.656.000,00 7.824.624,13 | 1.022.000,00 7.999.334,50 | 1.022.000,00 | 1.022.000,00 |
| 40000 | Entrate in conto capitale | 6.977.334,50 | previsione di competenza previsione di cassa | 2.656.000,00 7.824.624,13 | 1.022.000,00 7.999.334,50 | 1.022.000,00 | 1.022.000,00 |
| Totale TITOLO 4 | | | | | | | |
| TITOLO 5 | Entrate da riduzioni di attività finanziarie | | | | | | |
| 50100 | Tipologia 100: Alienazione di attività finanziarie | | | | | | |
| 5010100 | Alienazione di partecipazioni | | | | | | |
| 11935/0 | ALIENAZIONE PARTECIPAZIONI (F.C. VARI U.) | 0,00 | previsione di competenza previsione di cassa | 0,00 0,00 | 0,00 0,00 | 0,00 | 0,00 |
| Totale Categoria 5010100 | Alienazione di partecipazioni | 0,00 | previsione di competenza previsione di cassa | 0,00 0,00 | 0,00 0,00 | 0,00 | 0,00 |
| Totale Tipologia 50100 | Tipologia 100: Alienazione di attività finanziarie | 0,00 | previsione di competenza previsione di cassa | 0,00 0,00 | 0,00 0,00 | 0,00 | 0,00 |
| 50000 | Entrate da riduzioni di attività finanziarie | 0,00 | previsione di competenza previsione di cassa | 0,00 0,00 | 0,00 0,00 | 0,00 | 0,00 |
| Totale TITOLO 5 | | | | | | | |
| TOTALE TITOLI | | 8.665.364,07 | previsione di competenza previsione di cassa | 6.353.502,01 12.886.848,99 | 4.258.750,00 12.924.114,07 | 3.836.750,00 | 3.886.750,00 |
| TOTALE GENERALE DELLE ENTRATE | | 8.665.364,07 | previsione di competenza previsione di cassa | 6.353.502,01 12.886.848,99 | 4.258.750,00 12.924.114,07 | 3.836.750,00 | 3.886.750,00 |



Comune di Grosseto

SERVIZIO FINANZIARIO

ENTRATE PER TITOLI, TIPOLOGIE E CATEGORIE PER CAPITOLI

| TITOLO TIPOLOGIA CATEGORIA CAPITOLO | DENOMINAZIONE | RESIDUI PRESUNTI AL TERMINE DELL'ESERCIZIO 2017 | | PREVISIONI DEFINITIVE DELL'ANNO 2017 | PREVISIONI DEFINITIVE ANNO 2018 | PREVISIONI DEFINITIVE DELL'ANNO 2019 | PREVISIONI DEFINITIVE DELL'ANNO 2020 |
|--|---|---|---------------------------------|---|---------------------------------------|--|--|
| | Fondo pluriennale vincolato per spese correnti | | previsioni di competenza | 0,00 | 0,00 | 0,00 | 0,00 |
| | Fondo pluriennale vincolato per spese in conto capitale | | previsioni di competenza | 0,00 | 0,00 | 0,00 | 0,00 |
| | Utilizzo avanzo di amministrazione <i>-di cui avanzo di amministrazione utilizzato anticipatamente</i> | | previsioni di competenza | 0,00 | 0,00 | 0,00 | 0,00 |
| | Fondo di Cassa all'01/01/2018 | | previsioni di cassa | 0,00 | 0,00 | 0,00 | 0,00 |
| TITOLO 1 | Entrate correnti di natura tributaria, contributiva e perequativa | | | | | | |
| 10101 | Tipologia 101: Imposte, tasse e proventi assimilati | | | | | | |
| 1010199 | Altre imposte, tasse e proventi assimilati n.a.c. | | | | | | |
| 620/0 | ADDITIONALE SUL CONSUMO DI ENERGIA ELETTRICA | 0,00 | previsione di competenza | 0,00 | 0,00 | 0,00 | 0,00 |
| | | | previsione di cassa | 0,00 | 0,00 | | |
| 1210/0 | DIRITTO AUTORIZZAZIONE AL TRASPORTO FUNEBRE | 16.640,00 | previsione di competenza | 147.000,00 | 147.000,00 | 147.000,00 | 147.000,00 |
| | | | previsione di cassa | 147.000,00 | 163.640,00 | | |
| Totale Categoria 1010199 | Altre imposte, tasse e proventi assimilati n.a.c. | 16.640,00 | previsione di competenza | 147.000,00 | 147.000,00 | 147.000,00 | 147.000,00 |
| | | | previsione di cassa | 147.000,00 | 163.640,00 | | |
| Totale Tipologia 10101 | Tipologia 101: Imposte, tasse e proventi assimilati | 16.640,00 | previsione di competenza | 147.000,00 | 147.000,00 | 147.000,00 | 147.000,00 |
| | | | previsione di cassa | 147.000,00 | 163.640,00 | | |
| 10104 | Tipologia 104: Compartecipazioni di tributi | | | | | | |
| 1010405 | Compartecipazione IVA ai Comuni | | | | | | |
| 100/0 | COMPARTICIPAZIONE AL GETTITO I.V.A. | 0,00 | previsione di competenza | 0,00 | 0,00 | 0,00 | 0,00 |
| | | | previsione di cassa | 0,00 | 0,00 | | |
| Totale Categoria 1010405 | Compartecipazione IVA ai Comuni | 0,00 | previsione di competenza | 0,00 | 0,00 | 0,00 | 0,00 |
| | | | previsione di cassa | 0,00 | 0,00 | | |
| 1010406 | Compartecipazione IRPEF ai Comuni | | | | | | |
| 360/0 | COMPARTICIPAZIONE AL GETTITO IRPEF | 0,00 | previsione di competenza | 0,00 | 0,00 | 0,00 | 0,00 |
| | | | previsione di cassa | 0,00 | 0,00 | | |
| Totale Categoria 1010406 | Compartecipazione IRPEF ai Comuni | 0,00 | previsione di competenza | 0,00 | 0,00 | 0,00 | 0,00 |
| | | | previsione di cassa | 0,00 | 0,00 | | |
| Totale Tipologia 10104 | Tipologia 104: Compartecipazioni di tributi | 0,00 | previsione di competenza | 0,00 | 0,00 | 0,00 | 0,00 |
| | | | previsione di cassa | 0,00 | 0,00 | | |
| 10301 | Tipologia 301: Fondi perequativi da Amministrazioni Centrali | | | | | | |
| 1030101 | Fondi perequativi dallo Stato | | | | | | |
| 1000/0 | FONDO SPERIMENTALE DI RIEQUILIBRIO | 37.042,41 | previsione di competenza | 0,00 | 0,00 | 0,00 | 0,00 |
| | | | previsione di cassa | 37.042,41 | 37.042,41 | | |
| 1010/0 | FONDO DI SOLIDARIETA' COMUNALE | 280.470,55 | previsione di competenza | 8.664.940,00 | 8.728.590,00 | 8.728.590,00 | 8.728.590,00 |
| | | | previsione di cassa | 9.390.273,15 | 9.009.060,55 | | |
| Totale Categoria 1030101 | Fondi perequativi dallo Stato | 317.512,96 | previsione di competenza | 8.664.940,00 | 8.728.590,00 | 8.728.590,00 | 8.728.590,00 |
| | | | previsione di cassa | 9.427.315,56 | 9.046.102,96 | | |
| Totale Tipologia 10301 | Tipologia 301: Fondi perequativi da Amministrazioni Centrali | 317.512,96 | previsione di competenza | 8.664.940,00 | 8.728.590,00 | 8.728.590,00 | 8.728.590,00 |
| | | | previsione di cassa | 9.427.315,56 | 9.046.102,96 | | |
| 10000 | Entrate correnti di natura tributaria, contributiva e perequativa | 317.512,96 | previsione di competenza | 8.811.940,00 | 8.875.590,00 | 8.875.590,00 | 8.875.590,00 |
| Totale TITOLO 1 | | | previsione di cassa | 9.574.315,56 | 9.209.742,96 | | |
| TITOLO 2 | Trasferimenti correnti | | | | | | |
| 20101 | Tipologia 101: Trasferimenti correnti da Amministrazioni pubbliche | | | | | | |
| 2010101 | Trasferimenti correnti da Amministrazioni Centrali | | | | | | |
| 1355/0 | CONTRIBUTO STATALE SUL FONDO ORDINARIO | 11.646,72 | previsione di competenza | 0,00 | 0,00 | 0,00 | 0,00 |



Comune di Grosseto

SERVIZIO FINANZIARIO

ENTRATE PER TITOLI, TIPOLOGIE E CATEGORIE PER CAPITOLI

| TITOLO TIPOLOGIA CATEGORIA CAPITOLO | DENOMINAZIONE | RESIDUI PRESUNTI AL TERMINE DELL'ESERCIZIO 2017 | | PREVISIONI DEFINITIVE DELL'ANNO 2017 | PREVISIONI DEFINITIVE ANNO 2018 | PREVISIONI DEFINITIVE DELL'ANNO 2019 | PREVISIONI DEFINITIVE DELL'ANNO 2020 |
|--|--|---|---------------------------------|---|---------------------------------------|--|--|
| | | | previsione di cassa | 11.646,72 | 11.646,72 | | |
| 1357/0 | CONTRIBUTO STATALE SUL FONDO CONSOLIDATO | 0,00 | previsione di competenza | 0,00 | 0,00 | 0,00 | 0,00 |
| | | | previsione di cassa | 0,00 | 0,00 | | |
| 1361/0 | CONTRIBUTI STATALI NON FISCALIZZATI | 8.083,00 | previsione di competenza | 273.560,00 | 273.560,00 | 273.560,00 | 273.560,00 |
| | | | previsione di cassa | 273.560,00 | 281.643,00 | | |
| 1380/0 | CONTRIBUTO INTERVENTI DEI COMUNI (EX FONDO SVILUPPO INVESTIMENTI) | 0,00 | previsione di competenza | 0,00 | 0,00 | 0,00 | 0,00 |
| | | | previsione di cassa | 0,00 | 0,00 | | |
| 1401/0 | MINOR GETTITO IMU ABIT. PRINCIPALE | 0,00 | previsione di competenza | 0,00 | 0,00 | 0,00 | 0,00 |
| | | | previsione di cassa | 0,00 | 0,00 | | |
| 1402/0 | INTEGRAZIONE FONDO SOLIDARIETA' COMUNALE | 0,00 | previsione di competenza | 0,00 | 0,00 | 0,00 | 0,00 |
| | | | previsione di cassa | 0,00 | 0,00 | | |
| 1403/0 | RISTORO TAGLI IMU | 25.369,89 | previsione di competenza | 521.475,00 | 521.475,00 | 521.475,00 | 521.475,00 |
| | | | previsione di cassa | 521.475,00 | 546.844,89 | | |
| 1404/0 | RIMBORSO INTERESSI MAGGIORE ANTICIPAZIONE TESORERIA | 0,00 | previsione di competenza | 0,00 | 0,00 | 0,00 | 0,00 |
| | | | previsione di cassa | 0,00 | 0,00 | | |
| 1778/0 | CONTRIBUTO STATO AMMORTAM MUTUO CAMPO ZAULI (FINO 2015) | 105.900,00 | previsione di competenza | 0,00 | 0,00 | 0,00 | 0,00 |
| | | | previsione di cassa | 105.900,00 | 105.900,00 | | |
| 2850/0 | CONTRIBUTI STATALI FINALITA'VARIE (F. CAP.50800 U.) | 0,00 | previsione di competenza | 70.000,00 | 70.000,00 | 70.000,00 | 70.000,00 |
| | | | previsione di cassa | 70.000,00 | 70.000,00 | | |
| Totale Categoria | Trasferimenti correnti da Amministrazioni Centrali | 150.999,61 | previsione di competenza | 865.035,00 | 865.035,00 | 865.035,00 | 865.035,00 |
| 2010101 | | | previsione di cassa | 982.581,72 | 1.016.034,61 | | |
| 2010102 | Trasferimenti correnti da Amministrazioni Locali | | | | | | |
| 3400/0 | CONTRIBUTO REG. MUTUO COSTRUZIONE POSTEGGIO CAMPO AMIATA 90% RATE AMMORTAMENTO | 0,00 | previsione di competenza | 0,00 | 0,00 | 0,00 | 0,00 |
| | | | previsione di cassa | 0,00 | 0,00 | | |
| 3451/0 | CONTRIBUTI REGIONALI PER FINALITA' VARIE (FC | 11.163,40 | previsione di competenza | 301.200,00 | 301.200,00 | 301.200,00 | 301.200,00 |
| | | | previsione di cassa | 366.465,40 | 312.363,40 | | |
| 4970/0 | CONTRIBUTI DA ENTI SETTORE PUBBLICO(F. CAP.50810 U) | 6.164,89 | previsione di competenza | 50.000,00 | 50.000,00 | 50.000,00 | 50.000,00 |
| | | | previsione di cassa | 57.700,38 | 56.164,89 | | |
| Totale Categoria | Trasferimenti correnti da Amministrazioni Locali | 17.328,29 | previsione di competenza | 351.200,00 | 351.200,00 | 351.200,00 | 351.200,00 |
| 2010102 | | | previsione di cassa | 424.165,78 | 368.528,29 | | |
| Totale Tipologia | Tipologia 101: Trasferimenti correnti da Amministrazioni pubbliche | 168.327,90 | previsione di competenza | 1.216.235,00 | 1.216.235,00 | 1.216.235,00 | 1.216.235,00 |
| 20101 | | | previsione di cassa | 1.406.747,50 | 1.384.562,90 | | |
| 20103 | Tipologia 103: Trasferimenti correnti da Imprese | | | | | | |
| 2010301 | Sponsorizzazioni da imprese | | | | | | |
| 11000/0 | SPONSORIZZAZIONI -F.C.50665. RILEVANTE AI FINI IVA | 0,00 | previsione di competenza | 20.000,00 | 20.000,00 | 20.000,00 | 20.000,00 |
| | | | previsione di cassa | 39.780,00 | 20.000,00 | | |
| Totale Categoria | Sponsorizzazioni da imprese | 0,00 | previsione di competenza | 20.000,00 | 20.000,00 | 20.000,00 | 20.000,00 |
| 2010301 | | | previsione di cassa | 39.780,00 | 20.000,00 | | |
| Totale Tipologia | Tipologia 103: Trasferimenti correnti da Imprese | 0,00 | previsione di competenza | 20.000,00 | 20.000,00 | 20.000,00 | 20.000,00 |
| 20103 | | | previsione di cassa | 39.780,00 | 20.000,00 | | |
| 20000 | Trasferimenti correnti | 0,00 | previsione di competenza | 1.236.235,00 | 1.236.235,00 | 1.236.235,00 | 1.236.235,00 |
| Totale TITOLO 2 | | | previsione di cassa | 1.446.527,50 | 1.404.562,90 | | |
| TITOLO 3 | Entrate extratributarie | | | | | | |
| 30100 | Tipologia 100: Vendita di beni e servizi e proventi derivanti dalla gestione dei beni | | | | | | |
| 3010100 | Vendita di beni | | | | | | |
| 7930/1 | VENDITA GAS METANO (RILEVANTE AI FINI I.V.A.) | 43.541,37 | previsione di competenza | 0,00 | 0,00 | 0,00 | 0,00 |
| | | | previsione di cassa | 46.357,55 | 43.541,37 | | |
| Totale Categoria | Vendita di beni | 43.541,37 | previsione di competenza | 0,00 | 0,00 | 0,00 | 0,00 |
| 3010100 | | | previsione di cassa | 46.357,55 | 43.541,37 | | |
| 3010300 | Proventi derivanti dalla gestione dei beni | | | | | | |
| 9140/0 | PROVENTI CONCESSIONE SPAZI CIMITERIALI | 1.553,50 | previsione di competenza | 28.000,00 | 28.000,00 | 28.000,00 | 28.000,00 |



Comune di Grosseto

SERVIZIO FINANZIARIO

ENTRATE PER TITOLI, TIPOLOGIE E CATEGORIE PER CAPITOLI

| TITOLO TIPOLOGIA CATEGORIA CAPITOLO | DENOMINAZIONE | RESIDUI PRESUNTI AL TERMINE DELL'ESERCIZIO 2017 | | PREVISIONI DEFINITIVE DELL'ANNO 2017 | PREVISIONI DEFINITIVE ANNO 2018 | PREVISIONI DEFINITIVE DELL'ANNO 2019 | PREVISIONI DEFINITIVE DELL'ANNO 2020 |
|--|--|---|---------------------------------|---|---------------------------------------|--|--|
| 9160/0 | MARGINE DA CONCESSIONE NUOVI LOCULI CIMITERIALI | 6.261,10 | previsione di cassa | 28.606,58 | 29.553,50 | | |
| | | | previsione di competenza | 83.000,00 | 83.000,00 | 83.000,00 | 83.000,00 |
| 9170/0 | PROVENTI CONCESSIONE SPAZI CIMITERIALI NUOVA COSTR.NE (FC 58431) | 70.742,20 | previsione di cassa | 87.270,00 | 89.261,10 | | |
| | | | previsione di competenza | 870.000,00 | 870.000,00 | 870.000,00 | 870.000,00 |
| 10737/0 | RIMBORSO QUOTE AMMORTAMENTO MUTUI SERVIZIO IDRICO INTEGRATO | 524.730,00 | previsione di cassa | 908.430,00 | 940.742,20 | | |
| | | | previsione di competenza | 434.000,00 | 361.895,00 | 434.000,00 | 434.000,00 |
| | | | previsione di cassa | 1.039.049,89 | 886.625,00 | | |
| Totale Categoria | Proventi derivanti dalla gestione dei beni | 603.286,80 | previsione di competenza | 1.415.000,00 | 1.342.895,00 | 1.415.000,00 | 1.415.000,00 |
| | | | previsione di cassa | 2.063.356,47 | 1.946.181,80 | | |
| Totale Tipologia | Tipologia 100: Vendita di beni e proventi derivanti dalla gestione dei beni | 646.828,17 | previsione di competenza | 1.415.000,00 | 1.342.895,00 | 1.415.000,00 | 1.415.000,00 |
| | | | previsione di cassa | 2.109.714,02 | 1.989.723,17 | | |
| 30300 | Tipologia 300: Interessi Attivi | | | | | | |
| 3030300 | Altri interessi attivi | | | | | | |
| 9800/0 | INTERESSI ATTIVI | 3.415,69 | previsione di competenza | 6.120,00 | 6.120,00 | 6.120,00 | 6.120,00 |
| | | | previsione di cassa | 9.576,01 | 9.535,69 | | |
| Totale Categoria | Altri interessi attivi | 3.415,69 | previsione di competenza | 6.120,00 | 6.120,00 | 6.120,00 | 6.120,00 |
| | | | previsione di cassa | 9.576,01 | 9.535,69 | | |
| Totale Tipologia | Tipologia 300: Interessi Attivi | 3.415,69 | previsione di competenza | 6.120,00 | 6.120,00 | 6.120,00 | 6.120,00 |
| | | | previsione di cassa | 9.576,01 | 9.535,69 | | |
| 30500 | Tipologia 500: Rimborsi e altre entrate correnti | | | | | | |
| 3050200 | Rimborsi in entrata | | | | | | |
| 8923/0 | RECUPERO CREDITI FISCALI | 0,00 | previsione di competenza | 1.000,00 | 1.000,00 | 1.000,00 | 1.000,00 |
| | | | previsione di cassa | 1.000,00 | 1.000,00 | | |
| 10750/0 | INTROITI DIVERSI (RILEVANTE AI FINI I.V.A.) | 0,00 | previsione di competenza | 30.000,00 | 30.000,00 | 30.000,00 | 30.000,00 |
| | | | previsione di cassa | 73.200,00 | 30.000,00 | | |
| Totale Categoria | Rimborsi in entrata | 0,00 | previsione di competenza | 31.000,00 | 31.000,00 | 31.000,00 | 31.000,00 |
| | | | previsione di cassa | 74.200,00 | 31.000,00 | | |
| 3059900 | Altre entrate correnti n.a.c. | | | | | | |
| 8924/0 | RIMBORSO SPESE COESO (FC 47524) | 16.693,99 | previsione di competenza | 20.000,00 | 20.000,00 | 20.000,00 | 20.000,00 |
| | | | previsione di cassa | 72.006,66 | 36.693,99 | | |
| 9421/0 | RIMBORSO IVA SERVIZI ESTERNALIZZATI | 0,00 | previsione di competenza | 0,00 | 0,00 | 0,00 | 0,00 |
| | | | previsione di cassa | 0,00 | 0,00 | | |
| 9422/0 | RIMBORSO STATALE SPESE PER UFFICI GIUDIZIARI | 863.692,73 | previsione di competenza | 0,00 | 0,00 | 0,00 | 0,00 |
| | | | previsione di cassa | 863.692,73 | 863.692,73 | | |
| 10700/0 | INTROITI PER SUSSIDI, RIMBORSI, CONTRIBUTI, ECC. | 435.069,16 | previsione di competenza | 705.000,00 | 785.000,00 | 785.000,00 | 785.000,00 |
| | | | previsione di cassa | 1.127.530,01 | 1.220.069,16 | | |
| 11020/0 | CORRISPETTIVO SERVIZIO TESORERIA | 0,00 | previsione di competenza | 0,00 | 0,00 | 0,00 | 0,00 |
| | | | previsione di cassa | 280.000,00 | 0,00 | | |
| Totale Categoria | Altre entrate correnti n.a.c. | 1.315.455,88 | previsione di competenza | 725.000,00 | 805.000,00 | 805.000,00 | 805.000,00 |
| | | | previsione di cassa | 2.343.229,40 | 2.120.455,88 | | |
| Totale Tipologia | Tipologia 500: Rimborsi e altre entrate correnti | 1.315.455,88 | previsione di competenza | 756.000,00 | 836.000,00 | 836.000,00 | 836.000,00 |
| | | | previsione di cassa | 2.417.429,40 | 2.151.455,88 | | |
| 30000 | Entrate extratributarie | 1.315.455,88 | previsione di competenza | 2.177.120,00 | 2.185.015,00 | 2.257.120,00 | 2.257.120,00 |
| | | | previsione di cassa | 4.536.719,43 | 4.150.714,74 | | |
| Totale TITOLO 3 | | | | | | | |
| TITOLO 4 | Entrate in conto capitale | | | | | | |
| 40200 | Tipologia 200: Contributi agli investimenti | | | | | | |
| 4020100 | Contributi agli investimenti da amministrazioni pubbliche | | | | | | |
| 13000/0 | CONTRIBUTO STATALE INVESTIMENTI (L.720/84 E DPMC 2.7.90) (FINANZIA CAP.55678 U.) | 0,00 | previsione di competenza | 0,00 | 0,00 | 0,00 | 0,00 |
| | | | previsione di cassa | 0,00 | 0,00 | | |
| 13310/0 | COMPLETAMENTO OO.UU. MADONNINO (R.T. - F.C. 77516) | 0,00 | previsione di competenza | 0,00 | 0,00 | 0,00 | 0,00 |



Comune di Grosseto

SERVIZIO FINANZIARIO

ENTRATE PER TITOLI, TIPOLOGIE E CATEGORIE PER CAPITOLI

| TITOLO TIPOLOGIA CATEGORIA CAPITOLO | DENOMINAZIONE | RESIDUI PRESUNTI AL TERMINE DELL'ESERCIZIO 2017 | | PREVISIONI DEFINITIVE DELL'ANNO 2017 | PREVISIONI DEFINITIVE ANNO 2018 | PREVISIONI DEFINITIVE DELL'ANNO 2019 | PREVISIONI DEFINITIVE DELL'ANNO 2020 |
|--|--|---|---|---|---------------------------------------|--|--|
| 13313/0 | RECUPERO EX LICEO CLASSICO V. MAZZINI (RT - F.C. 52760) | 0,00 | previsione di cassa previsione di competenza | 0,00 0,00 | 0,00 0,00 | 0,00 0,00 | 0,00 0,00 |
| 13314/0 | BONIFICA AREA PEEP VIA DE BARBERI (RT - F.C. 56551) | 0,00 | previsione di competenza previsione di cassa | 0,00 0,00 | 0,00 0,00 | 0,00 0,00 | 0,00 0,00 |
| 13315/0 | BONIFICA AREA RUGGINOSA (RT - F.C. 63110) | 0,00 | previsione di competenza previsione di cassa | 0,00 0,00 | 0,00 0,00 | 0,00 0,00 | 0,00 0,00 |
| 13316/0 | BONIFICA BARBARUTA E CASOTTO VENEZIA (RT - F.C. 63111) | 0,00 | previsione di competenza previsione di cassa | 0,00 0,00 | 0,00 0,00 | 0,00 0,00 | 0,00 0,00 |
| 13317/0 | COPERTURA PISTA PATTINAGGIO V. MERCURIO (RT - F.C. 68057) | 0,00 | previsione di competenza previsione di cassa | 0,00 0,00 | 0,00 0,00 | 0,00 0,00 | 0,00 0,00 |
| Totale Categoria 4020100 | Contributi agli investimenti da amministrazioni pubbliche | 0,00 | previsione di competenza previsione di cassa | 0,00 0,00 | 0,00 0,00 | 0,00 0,00 | 0,00 0,00 |
| 4020300 | Contributi agli investimenti da Imprese | | | | | | |
| 13527/0 | TRASFERIM CAPITALI DA SOGGETTI VARI (FC 84415) | 0,00 | previsione di competenza previsione di cassa | 100.000,00 100.000,00 | 100.000,00 100.000,00 | 100.000,00 100.000,00 | 100.000,00 100.000,00 |
| Totale Categoria 4020300 | Contributi agli investimenti da Imprese | 0,00 | previsione di competenza previsione di cassa | 100.000,00 100.000,00 | 100.000,00 100.000,00 | 100.000,00 100.000,00 | 100.000,00 100.000,00 |
| Totale Tipologia 40200 | Tipologia 200: Contributi agli investimenti | 0,00 | previsione di competenza previsione di cassa | 100.000,00 100.000,00 | 100.000,00 100.000,00 | 100.000,00 100.000,00 | 100.000,00 100.000,00 |
| 40400 | Tipologia 400: Entrate da alienazione di beni materiali e immateriali | | | | | | |
| 4040100 | Alienazione di beni materiali | | | | | | |
| 11923/0 | CONCESSIONE LOCULI CIMITERIALI (FC 58431) | 0,00 | previsione di competenza previsione di cassa | 0,00 0,00 | 0,00 0,00 | 0,00 0,00 | 0,00 0,00 |
| Totale Categoria 4040100 | Alienazione di beni materiali | 0,00 | previsione di competenza previsione di cassa | 0,00 0,00 | 0,00 0,00 | 0,00 0,00 | 0,00 0,00 |
| Totale Tipologia 40400 | Tipologia 400: Entrate da alienazione di beni materiali e immateriali | 0,00 | previsione di competenza previsione di cassa | 0,00 0,00 | 0,00 0,00 | 0,00 0,00 | 0,00 0,00 |
| 40500 | Tipologia 500: Altre entrate in conto capitale | | | | | | |
| 4050300 | Entrate in conto capitale dovute a rimborsi, recuperi e restituzioni di somme non dovute o incassate in eccesso | | | | | | |
| 13490/0 | PROVENTI DA ESCUSSIONI, TRANSAZIONI ECC...FC 56435 U. | 301.059,02 | previsione di competenza previsione di cassa | 100.000,00 404.689,02 | 100.000,00 401.059,02 | 100.000,00 100.000,00 | 100.000,00 100.000,00 |
| 13499/0 | FONDO ACCORDI BONARI LL.PP.-F.C.84420 | 4.520,08 | previsione di competenza previsione di cassa | 30.000,00 34.520,08 | 30.000,00 34.520,08 | 30.000,00 30.000,00 | 30.000,00 30.000,00 |
| Totale Categoria 4050300 | Entrate in conto capitale dovute a rimborsi, recuperi e restituzioni di somme non dovute o incassate in eccesso | 305.579,10 | previsione di competenza previsione di cassa | 130.000,00 439.209,10 | 130.000,00 435.579,10 | 130.000,00 130.000,00 | 130.000,00 130.000,00 |
| Totale Tipologia 40500 | Tipologia 500: Altre entrate in conto capitale | 305.579,10 | previsione di competenza previsione di cassa | 130.000,00 439.209,10 | 130.000,00 435.579,10 | 130.000,00 130.000,00 | 130.000,00 130.000,00 |
| 40000 | Entrate in conto capitale | 305.579,10 | previsione di competenza previsione di cassa | 230.000,00 539.209,10 | 230.000,00 535.579,10 | 230.000,00 230.000,00 | 230.000,00 230.000,00 |
| Totale TITOLO 4 | | | | | | | |
| TITOLO 5 | Entrate da riduzioni di attività finanziarie | | | | | | |
| 50400 | Tipologia 400: Altre entrate per riduzione di attività finanziarie | | | | | | |
| 5040700 | Prelievi da depositi bancari | | | | | | |
| 14500/0 | PRELIEVI DA DEPOSITI BANCARI (FC 21000) | | previsione di competenza previsione di cassa | 0,00 0,00 | 950.000,00 950.000,00 | 0,00 0,00 | 0,00 0,00 |
| Totale Categoria 5040700 | Prelievi da depositi bancari | 0,00 | previsione di competenza previsione di cassa | 0,00 0,00 | 950.000,00 950.000,00 | 0,00 0,00 | 0,00 0,00 |
| Totale Tipologia | Tipologia 400: Altre entrate per riduzione di attività finanziarie | 0,00 | previsione di competenza | 0,00 | 950.000,00 | 0,00 | 0,00 |



Comune di Grosseto

SERVIZIO FINANZIARIO

ENTRATE PER TITOLI, TIPOLOGIE E CATEGORIE PER CAPITOLI

| TITOLO TIPOLOGIA CATEGORIA CAPITOLO | DENOMINAZIONE | RESIDUI PRESUNTI AL TERMINI DELL'ESERCIZIO 2017 | | PREVISIONI DEFINITIVE DELL'ANNO 2017 | PREVISIONI DEFINITIVE ANNO 2018 | PREVISIONI DEFINITIVE DELL'ANNO 2019 | PREVISIONI DEFINITIVE DELL'ANNO 2020 |
|--|---|---|--------------------------|---|---------------------------------------|--|--|
| 50400 | | | previsione di cassa | 0,00 | 950.000,00 | | |
| 50000 | Entrate da riduzioni di attività finanziarie | 0,00 | previsione di competenza | 0,00 | 950.000,00 | 0,00 | 0,00 |
| Totale TITOLO 5 | | | previsione di cassa | 0,00 | 950.000,00 | | |
| TITOLO 6 | Accensioni prestiti | | | | | | |
| 60300 | Tipologia 300: Accensione Mutui e altri finanziamenti a medio lungo termine | | | | | | |
| 6030100 | Finanziamenti a medio lungo termine | | | | | | |
| 14108/0 | SOTTOSERVIZI CENTRO-INTEGRAZIONE-F.C.56471 | 0,00 | previsione di competenza | 0,00 | 0,00 | 0,00 | 0,00 |
| | | | previsione di cassa | 0,00 | 0,00 | | |
| 14109/0 | RISTRUTTURAZIONE PALAZZI DI GIUSTIZIA-F.C.52787-CARICO STATO | 0,00 | previsione di competenza | 0,00 | 0,00 | 0,00 | 0,00 |
| | | | previsione di cassa | 0,00 | 0,00 | | |
| 14115/0 | URBANIZZAZIONE CIMITERO STERPETO-F.C.58412 | 0,00 | previsione di competenza | 0,00 | 0,00 | 0,00 | 0,00 |
| | | | previsione di cassa | 0,00 | 0,00 | | |
| 14116/0 | DEPURATORI BRACCAGNI-MONTEPESCALI-F.C.60232 | 0,00 | previsione di competenza | 0,00 | 0,00 | 0,00 | 0,00 |
| | | | previsione di cassa | 0,00 | 0,00 | | |
| 14117/0 | INFISSI CASA DI RIPOSO ANZIANI (MUTUO) FC 70851 | 0,00 | previsione di competenza | 0,00 | 0,00 | 0,00 | 0,00 |
| | | | previsione di cassa | 0,00 | 0,00 | | |
| 14123/0 | INTERVENTI PALAZZI DI GIUSTIZIA (CARICO ENTE) FC 52788 | 0,00 | previsione di competenza | 0,00 | 0,00 | 0,00 | 0,00 |
| | | | previsione di cassa | 0,00 | 0,00 | | |
| 14125/0 | CONTESTO PIAZZA DELLA VASCA (MUTUO FC73080) | 0,00 | previsione di competenza | 0,00 | 0,00 | 0,00 | 0,00 |
| | | | previsione di cassa | 0,00 | 0,00 | | |
| 14130/0 | ARREDO URBANO-MUTUO FC 66060 | 0,00 | previsione di competenza | 0,00 | 0,00 | 0,00 | 0,00 |
| | | | previsione di cassa | 0,00 | 0,00 | | |
| 14132/0 | PUBBLICA ILLUMINAZ ISTIA-MUTUO FC 73190 | 0,00 | previsione di competenza | 0,00 | 0,00 | 0,00 | 0,00 |
| | | | previsione di cassa | 0,00 | 0,00 | | |
| 14134/0 | INTERVENTI SUI CIMITERI-MUTUO FC 58421 | 0,00 | previsione di competenza | 0,00 | 0,00 | 0,00 | 0,00 |
| | | | previsione di cassa | 0,00 | 0,00 | | |
| 14136/0 | ELEMENTARI RISPECIA-MUTUO FC 53892 | 0,00 | previsione di competenza | 0,00 | 0,00 | 0,00 | 0,00 |
| | | | previsione di cassa | 0,00 | 0,00 | | |
| 14139/0 | COMPLETAM SOTTOSERVIZI CENTRO STORICO-MUTUO FC 56472 | 0,00 | previsione di competenza | 0,00 | 0,00 | 0,00 | 0,00 |
| | | | previsione di cassa | 0,00 | 0,00 | | |
| 14142/0 | ARREDI SCOLASTICI-MUTUO FC 54500 | 0,00 | previsione di competenza | 0,00 | 0,00 | 0,00 | 0,00 |
| | | | previsione di cassa | 0,00 | 0,00 | | |
| 14312/0 | RECUPERO CLARISSE MUTUO-INTEGRAZIONE (FC | 0,00 | previsione di competenza | 0,00 | 0,00 | 0,00 | 0,00 |
| | | | previsione di cassa | 0,00 | 0,00 | | |
| 14316/0 | COMPLETAMENTO PARCHEGGIO CAMPO AMIATA-FC 73251 | 0,00 | previsione di competenza | 0,00 | 0,00 | 0,00 | 0,00 |
| | | | previsione di cassa | 0,00 | 0,00 | | |
| 14318/0 | SISTEMAZIONE DISCARICA RIFIUTI-MUTUO FC 63101 | 0,00 | previsione di competenza | 0,00 | 0,00 | 0,00 | 0,00 |
| | | | previsione di cassa | 0,00 | 0,00 | | |
| 14356/0 | IMPIANTISTICA SALA CONSILIARE (FC 51000) | 0,00 | previsione di competenza | 0,00 | 0,00 | 0,00 | 0,00 |
| | | | previsione di cassa | 0,00 | 0,00 | | |
| 14357/0 | RISTRUTTURAZIONE OSSERVATORIO ASTRONOMIC (FC 55405) | 0,00 | previsione di competenza | 0,00 | 0,00 | 0,00 | 0,00 |
| | | | previsione di cassa | 0,00 | 0,00 | | |
| 14359/0 | INTERVENTI SU STRADE COMUNALI RURALI (FC 72030) | 0,00 | previsione di competenza | 0,00 | 0,00 | 0,00 | 0,00 |
| | | | previsione di cassa | 0,00 | 0,00 | | |
| 14361/0 | RECUPERO MURA MEDICEE 2' LOTTO 4'STRALCIO (FC 52740) | 0,00 | previsione di competenza | 0,00 | 0,00 | 0,00 | 0,00 |
| | | | previsione di cassa | 0,00 | 0,00 | | |
| 14369/0 | COLLETTORE CHIARO ZONA VILLA PIZZETTI mutuo (FC 60233) | 0,00 | previsione di competenza | 0,00 | 0,00 | 0,00 | 0,00 |
| | | | previsione di cassa | 0,00 | 0,00 | | |
| 14378/0 | RISTRUTTURAZIONE CINEMA ALBERESE (FC 55411) | 0,00 | previsione di competenza | 0,00 | 0,00 | 0,00 | 0,00 |
| | | | previsione di cassa | 0,00 | 0,00 | | |
| 14379/0 | ACQUISTO AUTOBOTTE (FC 66421) | 0,00 | previsione di competenza | 0,00 | 0,00 | 0,00 | 0,00 |
| | | | previsione di cassa | 0,00 | 0,00 | | |
| 14380/0 | COLLETTORE BIANCO PEEP ALBERINO (FC 60234) | 0,00 | previsione di competenza | 0,00 | 0,00 | 0,00 | 0,00 |
| | | | previsione di cassa | 0,00 | 0,00 | | |
| 14603/0 | OPERE URBANIZZ SX CANALE SAN ROCCO (FC 56478) | 132.779,80 | previsione di competenza | 0,00 | 0,00 | 0,00 | 0,00 |
| | | | previsione di cassa | 132.779,80 | 132.779,80 | | |



Comune di Grosseto

SERVIZIO FINANZIARIO

ENTRATE PER TITOLI, TIPOLOGIE E CATEGORIE PER CAPITOLI

| TITOLO TIPOLOGIA CATEGORIA CAPITOLO | DENOMINAZIONE | RESIDUI PRESUNTI AL TERMINE DELL'ESERCIZIO 2017 | | PREVISIONI DEFINITIVE DELL'ANNO 2017 | PREVISIONI DEFINITIVE ANNO 2018 | PREVISIONI DEFINITIVE DELL'ANNO 2019 | PREVISIONI DEFINITIVE DELL'ANNO 2020 |
|--|---|---|---------------------------------|---|---------------------------------------|--|--|
| 14604/0 | PISTA CICLABILE-PIAZZA BARZANTI-OSPEDALE (FC 72042) | 0,00 | previsione di competenza | 0,00 | 0,00 | 0,00 | 0,00 |
| | | | previsione di cassa | 0,00 | 0,00 | | |
| 14605/0 | OPERE URBANIZZAZIONE ISTIA 2' 3' STRALCIO (FC 72043) | 712.362,57 | previsione di competenza | 0,00 | 0,00 | 0,00 | 0,00 |
| | | | previsione di cassa | 719.842,87 | 712.362,57 | | |
| 14606/0 | URBANIZZAZIONE CASAL ROBERTO-SQUARTAPAGLIA (FC 56479) | 0,00 | previsione di competenza | 0,00 | 0,00 | 0,00 | 0,00 |
| | | | previsione di cassa | 0,00 | 0,00 | | |
| 14609/0 | TOMBATURA FOSSO BEVERAGGIO (FC 59013) | 0,00 | previsione di competenza | 0,00 | 0,00 | 0,00 | 0,00 |
| | | | previsione di cassa | 0,00 | 0,00 | | |
| 14610/0 | RIQUALIFICAZIONE PIAZZA MARCONI (F.C. 72053) | 0,00 | previsione di competenza | 0,00 | 0,00 | 0,00 | 0,00 |
| | | | previsione di cassa | 0,00 | 0,00 | | |
| 14611/0 | REALIZZAZIONE SCUOLA MEDIA MARINA F.C. 55219 | 0,00 | previsione di competenza | 0,00 | 0,00 | 0,00 | 0,00 |
| | | | previsione di cassa | 0,00 | 0,00 | | |
| 14612/0 | COPERTURA PISTA POLIVALENTE BRACCAGNI F.C. | 0,00 | previsione di competenza | 0,00 | 0,00 | 0,00 | 0,00 |
| | | | previsione di cassa | 0,00 | 0,00 | | |
| 14613/0 | CENTRO SOCIALE RISPESCIA-MUTUO F.C. 57113 | 0,00 | previsione di competenza | 0,00 | 0,00 | 0,00 | 0,00 |
| | | | previsione di cassa | 0,00 | 0,00 | | |
| 14614/0 | PISTA CICLABILE ROSELLE-AREA ARCHEOLOGICA (FC 72078) ORA PONTE OMBRONE | 771.213,46 | previsione di competenza | 0,00 | 0,00 | 0,00 | 0,00 |
| | | | previsione di cassa | 1.118.990,91 | 771.213,46 | | |
| 14615/0 | PISTA CICLABILE GROSSETO-ROSELLE (FC 72079) ORA PONTE OMBRONE | 658.350,98 | previsione di competenza | 0,00 | 0,00 | 0,00 | 0,00 |
| | | | previsione di cassa | 684.853,77 | 658.350,98 | | |
| 14850/0 | SOTTOSERVIZI CENTRO STORICO CITTA' (F.C.56470 U.) MUTUO | 0,00 | previsione di competenza | 0,00 | 0,00 | 0,00 | 0,00 |
| | | | previsione di cassa | 0,00 | 0,00 | | |
| 21080/0 | SISTEMAZIONE FABBRICATO EX V.EMANUELE (F.C.52150 U.) | 0,00 | previsione di competenza | 0,00 | 0,00 | 0,00 | 0,00 |
| | | | previsione di cassa | 0,00 | 0,00 | | |
| 21220/0 | ABBATTIMENTO BARRIERE ARCHITET SC.V.SICILIA (F.C.53870 U.) | 0,00 | previsione di competenza | 0,00 | 0,00 | 0,00 | 0,00 |
| | | | previsione di cassa | 0,00 | 0,00 | | |
| 23063/0 | SISTEMAZIONE BASTIONI E MURA MEDICEE (F.C.52718 U.) | 0,00 | previsione di competenza | 0,00 | 0,00 | 0,00 | 0,00 |
| | | | previsione di cassa | 0,00 | 0,00 | | |
| 23720/0 | ACQUISIZIONE AREE ED OPERE DI URBANIZZAZIONE PER L'EDILIZIA ABITATIVA (FINANZ.CAP.56550 U.) | 0,00 | previsione di competenza | 0,00 | 0,00 | 0,00 | 0,00 |
| | | | previsione di cassa | 0,00 | 0,00 | | |
| 24210/0 | ABBATTIMENTO BARRIERE ARCH.SCUOLA P.ZZA ROSSELLI (F.C.55210 U.) | 0,00 | previsione di competenza | 0,00 | 0,00 | 0,00 | 0,00 |
| | | | previsione di cassa | 0,00 | 0,00 | | |
| 24540/0 | OPERE DI COMPLETAMENTO VIA MAROCCO (FINANZIA CAP.74070 U.) | 0,00 | previsione di competenza | 0,00 | 0,00 | 0,00 | 0,00 |
| | | | previsione di cassa | 0,00 | 0,00 | | |
| 24565/0 | REALIZZAZIONE PASSEGGIATA A MARE (F.C.73316 U.) | 0,00 | previsione di competenza | 0,00 | 0,00 | 0,00 | 0,00 |
| | | | previsione di cassa | 0,00 | 0,00 | | |
| 24630/0 | PUBBLICA ILLUMINAZIONE BATIGNANO-MONTEPESCALI (F.C.76470 E.) MUTUO | 0,00 | previsione di competenza | 0,00 | 0,00 | 0,00 | 0,00 |
| | | | previsione di cassa | 0,00 | 0,00 | | |
| 25163/0 | RISTRUTTURAZ.LICEO CLASSICO (FINANZIA CAP.55375 U.) | 0,00 | previsione di competenza | 0,00 | 0,00 | 0,00 | 0,00 |
| | | | previsione di cassa | 0,00 | 0,00 | | |
| 25520/0 | COSTRUZIONE CAMPO BASE BALL "TRIFOGLIO" (L.65/87) (FINANZIA CAP.70340 U.) | 0,00 | previsione di competenza | 0,00 | 0,00 | 0,00 | 0,00 |
| | | | previsione di cassa | 0,00 | 0,00 | | |
| Totale Categoria | Finanziamenti a medio lungo termine | 2.274.706,81 | previsione di competenza | 0,00 | 0,00 | 0,00 | 0,00 |
| 6030100 | | | previsione di cassa | 2.656.467,35 | 2.274.706,81 | | |
| Totale Tipologia | Tipologia 300: Accensione Mutui e altri finanziamenti a medio lungo termine | 2.274.706,81 | previsione di competenza | 0,00 | 0,00 | 0,00 | 0,00 |
| 60300 | | | previsione di cassa | 2.656.467,35 | 2.274.706,81 | | |
| 60000 | Accensioni prestiti | 2.274.706,81 | previsione di competenza | 0,00 | 0,00 | 0,00 | 0,00 |
| Totale TITOLO 6 | | | previsione di cassa | 2.656.467,35 | 2.274.706,81 | | |
| TITOLO 7 | Anticipazioni da istituto tesoriere/cassiere | | | | | | |
| 70100 | Anticipazioni da istituto tesoriere/cassiere | | | | | | |
| 7010100 | Anticipazioni da istituto tesoriere/cassiere | | | | | | |
| 14000/0 | ANTICIPAZIONE DI CASSA ED ALTRE OPERAZIONI A BREVE TERMINE (FINANZIA CAP.84500 USCITA) | 0,00 | previsione di competenza | 70.000.000,00 | 70.000.000,00 | 70.000.000,00 | 70.000.000,00 |
| | | | previsione di cassa | 70.000.000,00 | 70.000.000,00 | | |
| Totale Categoria | Anticipazioni da istituto tesoriere/cassiere | 0,00 | previsione di competenza | 70.000.000,00 | 70.000.000,00 | 70.000.000,00 | 70.000.000,00 |



Comune di Grosseto

SERVIZIO FINANZIARIO

ENTRATE PER TITOLI, TIPOLOGIE E CATEGORIE PER CAPITOLI

| TITOLO TIPOLOGIA CATEGORIA CAPITOLO | DENOMINAZIONE | RESIDUI PRESUNTI AL TERMINE DELL'ESERCIZIO 2017 | | PREVISIONI DEFINITIVE DELL'ANNO 2017 | PREVISIONI DEFINITIVE ANNO 2018 | PREVISIONI DEFINITIVE DELL'ANNO 2019 | PREVISIONI DEFINITIVE DELL'ANNO 2020 |
|--|--|---|---|---|--|--|--|
| 7010100 | | | previsione di cassa | 70.000.000,00 | 70.000.000,00 | | |
| Totale Tipologia 70100 | Anticipazioni da istituto tesoriere/cassiere | 0,00 | previsione di competenza previsione di cassa | 70.000.000,00 70.000.000,00 | 70.000.000,00 70.000.000,00 | 70.000.000,00 | 70.000.000,00 |
| 70000 | Anticipazioni da istituto tesoriere/cassiere | 0,00 | previsione di competenza previsione di cassa | 70.000.000,00 70.000.000,00 | 70.000.000,00 70.000.000,00 | 70.000.000,00 | 70.000.000,00 |
| Totale TITOLO 7 | | | | | | | |
| TITOLO 9 | Entrate per conto terzi e partite di giro | | | | | | |
| 90100 | Tipologia 100: Entrate per partite di giro | | | | | | |
| 9010100 | Altre ritenute | | | | | | |
| 27170/0 | ALTRE RITENUTE ERARIALI (FC 87120) | 0,00 | previsione di competenza previsione di cassa | 10.000,00 10.000,00 | 10.000,00 10.000,00 | 10.000,00 | 10.000,00 |
| 27220/0 | RITENUTE ERARIALI SU CONTRIBUTI PUBBLICI (F.C.87160) | 12.533,30 | previsione di competenza previsione di cassa | 30.000,00 30.000,00 | 30.000,00 42.533,30 | 30.000,00 | 30.000,00 |
| 27240/0 | RITENUTE PER SCISSIONE CONTABILE IVA (FC 87170) | | previsione di competenza previsione di cassa | 0,00 0,00 | 4.000.000,00 4.000.000,00 | 0,00 | 0,00 |
| Totale Categoria 9010100 | Altre ritenute | 12.533,30 | previsione di competenza previsione di cassa | 40.000,00 40.000,00 | 4.040.000,00 4.052.533,30 | 40.000,00 | 40.000,00 |
| 9010200 | Ritenute su redditi da lavoro dipendente | | | | | | |
| 27210/0 | RITENUTE ERARIALI PER IRPEF (F.C..87100 U.) | 0,00 | previsione di competenza previsione di cassa | 3.800.000,00 3.800.720,00 | 2.500.000,00 2.500.000,00 | 2.500.000,00 | 2.500.000,00 |
| Totale Categoria 9010200 | Ritenute su redditi da lavoro dipendente | 0,00 | previsione di competenza previsione di cassa | 3.800.000,00 3.800.720,00 | 2.500.000,00 2.500.000,00 | 2.500.000,00 | 2.500.000,00 |
| 9010300 | Ritenute su redditi da lavoro autonomo | | | | | | |
| 27150/0 | RITENUTE EX L.335/95 ART.2 I.N.P.S (F.C.87060 U) | 2.000,00 | previsione di competenza previsione di cassa | 10.000,00 10.000,00 | 10.000,00 12.000,00 | 10.000,00 | 10.000,00 |
| 27160/0 | RITENUTE ERARIALI INAIL FC 87070 | 0,00 | previsione di competenza previsione di cassa | 1.000,00 1.000,00 | 1.000,00 1.000,00 | 1.000,00 | 1.000,00 |
| 27230/0 | RITENUTE ERARIALI SU LAVORO AUTONOMO (F.C. 87110) | 15.159,16 | previsione di competenza previsione di cassa | 200.000,00 200.000,00 | 130.000,00 145.159,16 | 130.000,00 | 130.000,00 |
| Totale Categoria 9010300 | Ritenute su redditi da lavoro autonomo | 17.159,16 | previsione di competenza previsione di cassa | 211.000,00 211.000,00 | 141.000,00 158.159,16 | 141.000,00 | 141.000,00 |
| 9019900 | Altre entrate per partite di giro | | | | | | |
| 27235/0 | RITENUTE PER SCISSIONE CONTABILE IVA (FC 87165) | 0,00 | previsione di competenza previsione di cassa | 6.000.000,00 6.000.000,00 | 2.000.000,00 2.000.000,00 | 6.000.000,00 | 6.000.000,00 |
| 27520/0 | DESTINAZIONE INCASSI VINCOLATI A SPESE CORRENTI ART. 195 TUEL (FC 87260) | 0,00 | previsione di competenza previsione di cassa | 13.000.000,00 13.000.000,00 | 4.000.000,00 4.000.000,00 | 4.000.000,00 | 4.000.000,00 |
| 27530/0 | REINTEGRO INCASSI VINCOLATI EX ART. 195 (FC 87270) | 0,00 | previsione di competenza previsione di cassa | 10.000.000,00 10.000.000,00 | 2.000.000,00 2.000.000,00 | 2.000.000,00 | 2.000.000,00 |
| 27710/0 | ANTICIPAZIONE ECONOMATO- (F.C.87360 U.) | 0,00 | previsione di competenza previsione di cassa | 5.000,00 5.000,00 | 5.000,00 5.000,00 | 5.000,00 | 5.000,00 |
| Totale Categoria 9019900 | Altre entrate per partite di giro | 0,00 | previsione di competenza previsione di cassa | 29.005.000,00 29.005.000,00 | 8.005.000,00 8.005.000,00 | 12.005.000,00 | 12.005.000,00 |
| Totale Tipologia 90100 | Tipologia 100: Entrate per partite di giro | 29.692,46 | previsione di competenza previsione di cassa | 33.056.000,00 33.056.720,00 | 14.686.000,00 14.715.692,46 | 14.686.000,00 | 14.686.000,00 |
| 90200 | Tipologia 200: Entrate per conto terzi | | | | | | |
| 9020100 | Rimborsi per acquisto di beni e servizi per conto terzi | | | | | | |
| 27810/0 | SERVIZI VARI PER CONTO TERZI -(F.C.87400 U.) | 32.341,58 | previsione di competenza previsione di cassa | 200.000,00 232.362,88 | 200.000,00 232.341,58 | 200.000,00 | 200.000,00 |
| Totale Categoria 9020100 | Rimborsi per acquisto di beni e servizi per conto terzi | 32.341,58 | previsione di competenza previsione di cassa | 200.000,00 232.362,88 | 200.000,00 232.341,58 | 200.000,00 | 200.000,00 |



Comune di Grosseto

SERVIZIO FINANZIARIO

ENTRATE PER TITOLI, TIPOLOGIE E CATEGORIE PER CAPITOLI

| TITOLO TIPOLOGIA CATEGORIA CAPITOLO | DENOMINAZIONE | RESIDUI PRESUNTI AL TERMINE DELL'ESERCIZIO 2017 | | PREVISIONI DEFINITIVE DELL'ANNO 2017 | PREVISIONI DEFINITIVE ANNO 2018 | PREVISIONI DEFINITIVE DELL'ANNO 2019 | PREVISIONI DEFINITIVE DELL'ANNO 2020 |
|--|--|---|---------------------------------|---|---------------------------------------|--|--|
| 9020200 | Trasferimenti da Amministrazioni pubbliche per operazioni conto terzi | | | | | | |
| 27410/3 | RIMBORSO DA STATO PER SPESE VARIE (FIN CAP.87200/3) | 0,00 | previsione di competenza | 5.000,00 | 5.000,00 | 5.000,00 | 5.000,00 |
| | | | previsione di cassa | 5.000,00 | 5.000,00 | | |
| 28015/0 | RIMBORSI PER LE SPESE DELLE ELEZIONI (F.C.87550) | 24.540,04 | previsione di competenza | 0,00 | 0,00 | 0,00 | 0,00 |
| | | | previsione di cassa | 24.540,04 | 24.540,04 | | |
| 28020/0 | RIMBORSO SPESE ELEZIONI REGIONALI (F.C. 87560) | 0,00 | previsione di competenza | 0,00 | 0,00 | 0,00 | 0,00 |
| | | | previsione di cassa | 0,00 | 0,00 | | |
| 28800/0 | SPESE PER I CENSIMENTI (F.C.88000) | 0,00 | previsione di competenza | 20.000,00 | 20.000,00 | 20.000,00 | 20.000,00 |
| | | | previsione di cassa | 20.000,00 | 20.000,00 | | |
| Totale Categoria 9020200 | Trasferimenti da Amministrazioni pubbliche per operazioni conto terzi | 24.540,04 | previsione di competenza | 25.000,00 | 25.000,00 | 25.000,00 | 25.000,00 |
| | | | previsione di cassa | 49.540,04 | 49.540,04 | | |
| 9020400 | Depositi di/presso terzi | | | | | | |
| 27600/0 | DEPOSITI CAUZIONALI (FINANZIA CAP.87310 U.) | 0,00 | previsione di competenza | 360.000,00 | 360.000,00 | 360.000,00 | 360.000,00 |
| | | | previsione di cassa | 360.000,00 | 360.000,00 | | |
| Totale Categoria 9020400 | Depositi di/presso terzi | 0,00 | previsione di competenza | 360.000,00 | 360.000,00 | 360.000,00 | 360.000,00 |
| | | | previsione di cassa | 360.000,00 | 360.000,00 | | |
| 9029900 | Altre entrate per conto terzi | | | | | | |
| 27850/0 | INTERESSI SU CAPITALI E TITOLI VERSATI DA TERZI (F.C.87420) | 0,00 | previsione di competenza | 1.000,00 | 1.000,00 | 1.000,00 | 1.000,00 |
| | | | previsione di cassa | 1.000,00 | 1.000,00 | | |
| Totale Categoria 9029900 | Altre entrate per conto terzi | 0,00 | previsione di competenza | 1.000,00 | 1.000,00 | 1.000,00 | 1.000,00 |
| | | | previsione di cassa | 1.000,00 | 1.000,00 | | |
| Totale Tipologia 90200 | Tipologia 200: Entrate per conto terzi | 56.881,62 | previsione di competenza | 586.000,00 | 586.000,00 | 586.000,00 | 586.000,00 |
| | | | previsione di cassa | 642.902,92 | 642.881,62 | | |
| 90000 | Entrate per conto terzi e partite di giro | 56.881,62 | previsione di competenza | 33.642.000,00 | 15.272.000,00 | 15.272.000,00 | 15.272.000,00 |
| Totale TITOLO 9 | | | previsione di cassa | 33.699.622,92 | 15.358.574,08 | | |
| TOTALE TITOLI | | 5.135.040,59 | previsione di competenza | 116.097.295,00 | 98.748.840,00 | 97.870.945,00 | 97.870.945,00 |
| | | | previsione di cassa | 122.452.861,86 | 103.883.880,59 | | |
| TOTALE GENERALE DELLE ENTRATE | | 5.135.040,59 | previsione di competenza | 116.097.295,00 | 98.748.840,00 | 97.870.945,00 | 97.870.945,00 |
| | | | previsione di cassa | 122.452.861,86 | 103.883.880,59 | | |



Comune di Grosseto

SERVIZI EDUCATIVI

ENTRATE PER TITOLI, TIPOLOGIE E CATEGORIE PER CAPITOLI

| TITOLO TIPOLOGIA CATEGORIA CAPITOLO | DENOMINAZIONE | RESIDUI PRESUNTI AL TERMINE DELL'ESERCIZIO 2017 | | PREVISIONI DEFINITIVE DELL'ANNO 2017 | PREVISIONI DEFINITIVE ANNO 2018 | PREVISIONI DEFINITIVE DELL'ANNO 2019 | PREVISIONI DEFINITIVE DELL'ANNO 2020 |
|--|---|---|---|---|---------------------------------------|--|--|
| | Fondo pluriennale vincolato per spese correnti | | previsioni di competenza | 0,00 | 0,00 | 0,00 | 0,00 |
| | Fondo pluriennale vincolato per spese in conto capitale | | previsioni di competenza | 0,00 | 0,00 | 0,00 | 0,00 |
| | Utilizzo avanzo di amministrazione <i>-di cui avanzo di amministrazione utilizzato anticipatamente</i> | | previsioni di competenza | 0,00 | 0,00 | 0,00 | 0,00 |
| | Fondo di Cassa all'01/01/2018 | | previsioni di cassa | 0,00 | 0,00 | 0,00 | 0,00 |
| TITOLO 2 | Trasferimenti correnti | | | | | | |
| 20101 | Tipologia 101: Trasferimenti correnti da Amministrazioni pubbliche | | | | | | |
| 2010101 | Trasferimenti correnti da Amministrazioni Centrali | | | | | | |
| 1390/0 | CONTRIBUTO STATALE SCUOLE MATERNE COMUNALI | 0,00 | previsione di competenza previsione di cassa | 50.000,00 50.000,00 | 100.000,00 100.000,00 | 100.000,00 100.000,00 | 100.000,00 100.000,00 |
| 1391/0 | FONDI STATO SERVIZI ALL'INFANZIA (FC 36703-36704-36705) | 0,00 | previsione di competenza previsione di cassa | 0,00 0,00 | 458.055,00 458.055,00 | 458.055,00 458.055,00 | 458.055,00 458.055,00 |
| 1395/0 | CONTRIBUTO STATO LIBRI SCOLASTICI-F.C.38870 | 0,00 | previsione di competenza previsione di cassa | 80.000,00 80.000,00 | 80.000,00 80.000,00 | 80.000,00 80.000,00 | 80.000,00 80.000,00 |
| 1400/0 | CONTRIBUTO STATALE SERVIZIO MENSA PERSONALE INSEGNANTE DELLO STATO E DI ALTRI ENTI (L.720/84 E DPCM 2/7/90) | 0,00 | previsione di competenza previsione di cassa | 81.695,00 81.695,00 | 81.695,00 81.695,00 | 81.695,00 81.695,00 | 81.695,00 81.695,00 |
| Totale Categoria 2010101 | Trasferimenti correnti da Amministrazioni Centrali | 0,00 | previsione di competenza previsione di cassa | 211.695,00 211.695,00 | 719.750,00 719.750,00 | 719.750,00 719.750,00 | 719.750,00 719.750,00 |
| 2010102 | Trasferimenti correnti da Amministrazioni Locali | | | | | | |
| 3450/0 | FONDI REGIONALI PRIMA INFANZIA- FC 46202) | 173.956,98 | previsione di competenza previsione di cassa | 446.500,00 550.060,88 | 446.500,00 620.456,98 | 446.500,00 120.000,00 | 446.500,00 120.000,00 |
| 3751/0 | CONTRIBUTO REGIONE SC.MATERNE PRIVATE-FC- | 103.663,61 | previsione di competenza previsione di cassa | 250.000,00 268.510,83 | 120.000,00 223.663,61 | 120.000,00 250.000,00 | 120.000,00 250.000,00 |
| 3790/0 | CONTRIBUTI REGIONALI PER DIRITTO ALLO STUDIO-F.C.38920- L.R. 53/81 | 412,37 | previsione di competenza previsione di cassa | 250.000,00 291.360,23 | 250.000,00 250.412,37 | 250.000,00 60.000,00 | 250.000,00 60.000,00 |
| 3791/0 | FONDI REGIONALI MATERNE COMUNALI | 0,00 | previsione di competenza previsione di cassa | 60.000,00 60.000,00 | 60.000,00 60.000,00 | 60.000,00 60.000,00 | 60.000,00 60.000,00 |
| Totale Categoria 2010102 | Trasferimenti correnti da Amministrazioni Locali | 278.032,96 | previsione di competenza previsione di cassa | 1.006.500,00 1.169.931,94 | 876.500,00 1.154.532,96 | 876.500,00 876.500,00 | 876.500,00 876.500,00 |
| Totale Tipologia 20101 | Tipologia 101: Trasferimenti correnti da Amministrazioni pubbliche | 278.032,96 | previsione di competenza previsione di cassa | 1.218.195,00 1.381.626,94 | 1.596.250,00 1.874.282,96 | 1.596.250,00 1.596.250,00 | 1.596.250,00 1.596.250,00 |
| 20103 | Tipologia 103: Trasferimenti correnti da Imprese | | | | | | |
| 2010301 | Sponsorizzazioni da imprese | | | | | | |
| 11010/0 | SPONSORIZZAZIONI ATTIVITA' EDUCATIVE FC 39135 | 1.369,58 | previsione di competenza previsione di cassa | 6.000,00 8.532,09 | 6.000,00 7.369,58 | 6.000,00 6.000,00 | 6.000,00 6.000,00 |
| Totale Categoria 2010301 | Sponsorizzazioni da imprese | 1.369,58 | previsione di competenza previsione di cassa | 6.000,00 8.532,09 | 6.000,00 7.369,58 | 6.000,00 6.000,00 | 6.000,00 6.000,00 |
| 2010302 | Altri trasferimenti correnti da imprese | | | | | | |
| 4997/0 | FONDI PER MICRO-NIDI PRIVATI (FONDI MPS) FC 46205 | 0,00 | previsione di competenza previsione di cassa | 0,00 0,00 | 0,00 0,00 | 0,00 0,00 | 0,00 0,00 |
| 5004/0 | FONDI MPS PER DIRITTO ALLO STUDIO (FC 39047) | 0,00 | previsione di competenza previsione di cassa | 0,00 0,00 | 0,00 0,00 | 0,00 0,00 | 0,00 0,00 |
| Totale Categoria 2010302 | Altri trasferimenti correnti da imprese | 0,00 | previsione di competenza previsione di cassa | 0,00 0,00 | 0,00 0,00 | 0,00 0,00 | 0,00 0,00 |
| Totale Tipologia 20103 | Tipologia 103: Trasferimenti correnti da Imprese | 1.369,58 | previsione di competenza previsione di cassa | 6.000,00 8.532,09 | 6.000,00 7.369,58 | 6.000,00 6.000,00 | 6.000,00 6.000,00 |



Comune di Grosseto

SERVIZI EDUCATIVI

ENTRATE PER TITOLI, TIPOLOGIE E CATEGORIE PER CAPITOLI

| TITOLO TIPOLOGIA CATEGORIA CAPITOLO | DENOMINAZIONE | RESIDUI PRESUNTI AL TERMINE DELL'ESERCIZIO 2017 | | PREVISIONI DEFINITIVE DELL'ANNO 2017 | PREVISIONI DEFINITIVE ANNO 2018 | PREVISIONI DEFINITIVE DELL'ANNO 2019 | PREVISIONI DEFINITIVE DELL'ANNO 2020 |
|--|--|---|---|---|---------------------------------------|--|--|
| 20000 | Trasferimenti correnti | 1.369,58 | previsione di competenza previsione di cassa | 1.224.195,00 1.390.159,03 | 1.602.250,00 1.602.250,00 | 1.602.250,00 | 1.602.250,00 |
| Totale TITOLO 2 | | | | | 1.681.652,54 | | |
| TITOLO 3 | Entrate extratributarie | | | | | | |
| 30100 | Tipologia 100: Vendita di beni e servizi e proventi derivanti dalla gestione dei beni | | | | | | |
| 3010200 | Entrate dalla vendita e dall'erogazione di servizi | | | | | | |
| 7340/0 | PROVENTI MATERNE COMUNALI (RIL. IVA) | 39.982,31 | previsione di competenza previsione di cassa | 202.500,00 202.500,00 | 210.000,00 249.982,31 | 210.000,00 | 210.000,00 |
| 7350/0 | PROVENTI DA ASILI NIDO (RIL. IVA) | 92.998,58 | previsione di competenza previsione di cassa | 375.000,00 375.000,00 | 390.000,00 482.998,58 | 390.000,00 | 390.000,00 |
| 7351/0 | PROVENTI TEMPI ESTIVI NIDI E MATERNE (FC 46121) - RIL. IVA | | previsione di competenza previsione di cassa | 0,00 0,00 | 21.100,00 21.100,00 | 0,00 | 0,00 |
| 7525/0 | PROVENTI TRASPORTO SCOLASTICO (SERV.RILEVANTE AI FINI IVA) | 51.046,21 | previsione di competenza previsione di cassa | 60.000,00 101.446,80 | 60.000,00 111.046,21 | 60.000,00 | 60.000,00 |
| 7540/0 | PROVENTO UTENTI MENSE SCOLASTICHE (RILEVANTE AI FINI I.V.A.) | 938.039,26 | previsione di competenza previsione di cassa | 1.900.000,00 2.799.812,31 | 1.800.000,00 2.738.039,26 | 1.800.000,00 | 1.800.000,00 |
| Totale Categoria 3010200 | Entrate dalla vendita e dall'erogazione di servizi | 1.122.066,36 | previsione di competenza previsione di cassa | 2.537.500,00 3.478.759,11 | 2.481.100,00 3.603.166,36 | 2.460.000,00 | 2.460.000,00 |
| Totale Tipologia 30100 | Tipologia 100: Vendita di beni e servizi e proventi derivanti dalla gestione dei beni | 1.122.066,36 | previsione di competenza previsione di cassa | 2.537.500,00 3.478.759,11 | 2.481.100,00 3.603.166,36 | 2.460.000,00 | 2.460.000,00 |
| 30000 | Entrate extratributarie | 1.122.066,36 | previsione di competenza previsione di cassa | 2.537.500,00 3.478.759,11 | 2.481.100,00 3.603.166,36 | 2.460.000,00 | 2.460.000,00 |
| Totale TITOLO 3 | | | | | | | |
| TOTALE TITOLI | | 1.401.468,90 | previsione di competenza previsione di cassa | 3.761.695,00 4.868.918,14 | 4.083.350,00 5.484.818,90 | 4.062.250,00 | 4.062.250,00 |
| TOTALE GENERALE DELLE ENTRATE | | 1.401.468,90 | previsione di competenza previsione di cassa | 3.761.695,00 4.868.918,14 | 4.083.350,00 5.484.818,90 | 4.062.250,00 | 4.062.250,00 |



Comune di Grosseto

SERVIZIO SOCIALE E SPORT

ENTRATE PER TITOLI, TIPOLOGIE E CATEGORIE PER CAPITOLI

| TITOLO TIPOLOGIA CATEGORIA CAPITOLO | DENOMINAZIONE | RESIDUI PRESUNTI AL TERMINE DELL'ESERCIZIO 2017 | | PREVISIONI DEFINITIVE DELL'ANNO 2017 | PREVISIONI DEFINITIVE ANNO 2018 | PREVISIONI DEFINITIVE DELL'ANNO 2019 | PREVISIONI DEFINITIVE DELL'ANNO 2020 |
|--|---|---|---|---|---------------------------------------|--|--|
| | Fondo pluriennale vincolato per spese correnti | | previsioni di competenza | 0,00 | 0,00 | 0,00 | 0,00 |
| | Fondo pluriennale vincolato per spese in conto capitale | | previsioni di competenza | 0,00 | 0,00 | 0,00 | 0,00 |
| | Utilizzo avanzo di amministrazione <i>-di cui avanzo di amministrazione utilizzato anticipatamente</i> | | previsioni di competenza | 0,00 0,00 | 0,00 0,00 | 0,00 0,00 | 0,00 0,00 |
| | Fondo di Cassa all'01/01/2018 | | previsioni di cassa | 0,00 | 0,00 | 0,00 | 0,00 |
| TITOLO 2 | Trasferimenti correnti | | | | | | |
| 20101 | Tipologia 101: Trasferimenti correnti da Amministrazioni pubbliche | | | | | | |
| 2010101 | Trasferimenti correnti da Amministrazioni Centrali | | | | | | |
| 1760/0 | FONDI STATALI PER INVALIDI CIVILI | 0,00 | previsione di competenza previsione di cassa | 0,00 0,00 | 0,00 0,00 | 0,00 | 0,00 |
| Totale Categoria 2010101 | Trasferimenti correnti da Amministrazioni Centrali | 0,00 | previsione di competenza previsione di cassa | 0,00 0,00 | 0,00 0,00 | 0,00 | 0,00 |
| 2010102 | Trasferimenti correnti da Amministrazioni Locali | | | | | | |
| 3351/0 | FONDI REGIONALI INVALIDI CIVILI | 0,00 | previsione di competenza previsione di cassa | 0,00 0,00 | 0,00 0,00 | 0,00 | 0,00 |
| 3362/0 | FONDO SOCIALE INTEGRAZIONE FITTI FC 48233 | 63.482,00 | previsione di competenza previsione di cassa | 545.000,00 780.488,50 | 200.000,00 263.482,00 | 200.000,00 | 200.000,00 |
| 4570/0 | CONTRIBUTO REGIONALE FUNZIONI SOCIO-ASSISTENZIALI (L.R.42/92)-(F.C.48136 U) | 0,00 | previsione di competenza previsione di cassa | 0,00 0,00 | 0,00 0,00 | 0,00 | 0,00 |
| 4985/0 | QUOTA CAPITARIA SANITARIA PER OSPITI CASA RIPOSO ANZIANI | 0,00 | previsione di competenza previsione di cassa | 0,00 0,00 | 0,00 0,00 | 0,00 | 0,00 |
| 4988/0 | FONDO ENTI PROGETTI NEL SOCIALE (FC 48134) | 0,00 | previsione di competenza previsione di cassa | 25.000,00 39.063,08 | 25.000,00 25.000,00 | 25.000,00 | 25.000,00 |
| Totale Categoria 2010102 | Trasferimenti correnti da Amministrazioni Locali | 63.482,00 | previsione di competenza previsione di cassa | 570.000,00 819.551,58 | 225.000,00 288.482,00 | 225.000,00 | 225.000,00 |
| Totale Tipologia 20101 | Tipologia 101: Trasferimenti correnti da Amministrazioni pubbliche | 63.482,00 | previsione di competenza previsione di cassa | 570.000,00 819.551,58 | 225.000,00 288.482,00 | 225.000,00 | 225.000,00 |
| 20000 | Trasferimenti correnti | 63.482,00 | previsione di competenza previsione di cassa | 570.000,00 819.551,58 | 225.000,00 288.482,00 | 225.000,00 | 225.000,00 |
| Totale TITOLO 2 | | | | | | | |
| TITOLO 3 | Entrate extratributarie | | | | | | |
| 30100 | Tipologia 100: Vendita di beni e servizi e proventi derivanti dalla gestione dei beni | | | | | | |
| 3010200 | Entrate dalla vendita e dall'erogazione di servizi | | | | | | |
| 7532/0 | ENTRATE 'USO PISCINE (SERVIZIO RILEVANTE IVA) | 0,00 | previsione di competenza previsione di cassa | 50.000,00 175.320,79 | 20.000,00 20.000,00 | 20.000,00 | 20.000,00 |
| 7535/0 | ENTRATE USO IMPIANTI SPORTIVI (RILEVANTE IVA) | 36.102,79 | previsione di competenza previsione di cassa | 57.125,00 112.665,06 | 50.000,00 86.102,79 | 50.000,00 | 50.000,00 |
| 8610/1 | PARTECIPAZIONE UTENTI RETTE CASA RIPOSO ANZIANI (RILEV. I.V.A.) | 0,00 | previsione di competenza previsione di cassa | 0,00 0,00 | 0,00 0,00 | 0,00 | 0,00 |
| 10780/0 | INTROITO MAGGIORI ONERI BONUS ENERGIA | 0,00 | previsione di competenza previsione di cassa | 7.000,00 14.062,72 | 7.000,00 7.000,00 | 7.000,00 | 7.000,00 |
| Totale Categoria 3010200 | Entrate dalla vendita e dall'erogazione di servizi | 36.102,79 | previsione di competenza previsione di cassa | 114.125,00 302.048,57 | 77.000,00 113.102,79 | 77.000,00 | 77.000,00 |
| 3010300 | Proventi derivanti dalla gestione dei beni | | | | | | |
| 10800/0 | RECUPERO SPESE DI GESTIONE NUCLEI INSERITI IN EMERGENZA ABITATIVA | 33.323,79 | previsione di competenza previsione di cassa | 36.900,00 67.348,79 | 36.900,00 70.223,79 | 36.900,00 | 36.900,00 |
| Totale Categoria 3010300 | Proventi derivanti dalla gestione dei beni | 33.323,79 | previsione di competenza previsione di cassa | 36.900,00 67.348,79 | 36.900,00 70.223,79 | 36.900,00 | 36.900,00 |



Comune di Grosseto

SERVIZIO SOCIALE E SPORT

ENTRATE PER TITOLI, TIPOLOGIE E CATEGORIE PER CAPITOLI

| TITOLO TIPOLOGIA CATEGORIA CAPITOLO | DENOMINAZIONE | RESIDUI PRESUNTI AL TERMINE DELL'ESERCIZIO 2017 | | PREVISIONI DEFINITIVE DELL'ANNO 2017 | PREVISIONI DEFINITIVE ANNO 2018 | PREVISIONI DEFINITIVE DELL'ANNO 2019 | PREVISIONI DEFINITIVE DELL'ANNO 2020 |
|--|--|---|---|---|---------------------------------------|--|--|
| Totale Tipologia 30100 | Tipologia 100: Vendita di beni e servizi e proventi derivanti dalla gestione dei beni | 69.426,58 | previsione di competenza previsione di cassa | 151.025,00 369.397,36 | 113.900,00 183.326,58 | 113.900,00 | 113.900,00 |
| 30000 | Entrate extratributarie | 69.426,58 | previsione di competenza previsione di cassa | 151.025,00 369.397,36 | 113.900,00 183.326,58 | 113.900,00 | 113.900,00 |
| Totale TITOLO 3 | | | | | | | |
| TOTALE TITOLI | | 132.908,58 | previsione di competenza previsione di cassa | 721.025,00 1.188.948,94 | 338.900,00 471.808,58 | 338.900,00 | 338.900,00 |
| TOTALE GENERALE DELLE ENTRATE | | 132.908,58 | previsione di competenza previsione di cassa | 721.025,00 1.188.948,94 | 338.900,00 471.808,58 | 338.900,00 | 338.900,00 |



Comune di Grosseto

SERVIZI MUSEALI

ENTRATE PER TITOLI, TIPOLOGIE E CATEGORIE PER CAPITOLI

| TITOLO TIPOLOGIA CATEGORIA CAPITOLO | DENOMINAZIONE | RESIDUI PRESUNTI AL TERMINE DELL'ESERCIZIO 2017 | | PREVISIONI DEFINITIVE DELL'ANNO 2017 | PREVISIONI DEFINITIVE ANNO 2018 | PREVISIONI DEFINITIVE DELL'ANNO 2019 | PREVISIONI DEFINITIVE DELL'ANNO 2020 |
|--|---|---|---------------------------------|---|---------------------------------------|--|--|
| | Fondo pluriennale vincolato per spese correnti | | previsioni di competenza | 0,00 | 0,00 | 0,00 | 0,00 |
| | Fondo pluriennale vincolato per spese in conto capitale | | previsioni di competenza | 0,00 | 0,00 | 0,00 | 0,00 |
| | Utilizzo avanzo di amministrazione <i>-di cui avanzo di amministrazione utilizzato anticipatamente</i> | | previsioni di competenza | 0,00 0,00 | 0,00 0,00 | 0,00 0,00 | 0,00 0,00 |
| | Fondo di Cassa all'01/01/2018 | | previsioni di cassa | 0,00 | 0,00 | 0,00 | 0,00 |
| TITOLO 2 | Trasferimenti correnti | | | | | | |
| 20103 | Tipologia 103: Trasferimenti correnti da Imprese | | | | | | |
| 2010302 | Altri trasferimenti correnti da imprese | | | | | | |
| 4998/0 | RESTAURO REPERTI ARCHEOLOGICI (FONDI MPS) FC 39562 | 0,00 | previsione di competenza | 0,00 | 0,00 | 0,00 | 0,00 |
| | | | previsione di cassa | 0,00 | 0,00 | | |
| Totale Categoria | Altri trasferimenti correnti da imprese | 0,00 | previsione di competenza | 0,00 | 0,00 | 0,00 | 0,00 |
| 2010302 | | | previsione di cassa | 0,00 | 0,00 | | |
| Totale Tipologia | Tipologia 103: Trasferimenti correnti da Imprese | 0,00 | previsione di competenza | 0,00 | 0,00 | 0,00 | 0,00 |
| 20103 | | | previsione di cassa | 0,00 | 0,00 | | |
| 20000 | Trasferimenti correnti | 0,00 | previsione di competenza | 0,00 | 0,00 | 0,00 | 0,00 |
| Totale TITOLO 2 | | | previsione di cassa | 0,00 | 0,00 | | |
| TITOLO 3 | Entrate extratributarie | | | | | | |
| 30100 | Tipologia 100: Vendita di beni e servizi e proventi derivanti dalla gestione dei beni | | | | | | |
| 3010200 | Entrate dalla vendita e dall'erogazione di servizi | | | | | | |
| 8330/0 | PROVENTI PER VISITE NEI MUSEI | 3.168,50 | previsione di competenza | 20.500,00 | 20.500,00 | 20.500,00 | 20.500,00 |
| | | | previsione di cassa | 22.631,42 | 23.668,50 | | |
| Totale Categoria | Entrate dalla vendita e dall'erogazione di servizi | 3.168,50 | previsione di competenza | 20.500,00 | 20.500,00 | 20.500,00 | 20.500,00 |
| 3010200 | | | previsione di cassa | 22.631,42 | 23.668,50 | | |
| Totale Tipologia | Tipologia 100: Vendita di beni e servizi e proventi derivanti dalla gestione dei beni | 3.168,50 | previsione di competenza | 20.500,00 | 20.500,00 | 20.500,00 | 20.500,00 |
| 30100 | | | previsione di cassa | 22.631,42 | 23.668,50 | | |
| 30000 | Entrate extratributarie | 3.168,50 | previsione di competenza | 20.500,00 | 20.500,00 | 20.500,00 | 20.500,00 |
| Totale TITOLO 3 | | | previsione di cassa | 22.631,42 | 23.668,50 | | |
| TOTALE TITOLI | | 3.168,50 | previsione di competenza | 20.500,00 | 20.500,00 | 20.500,00 | 20.500,00 |
| | | | previsione di cassa | 22.631,42 | 23.668,50 | | |
| TOTALE GENERALE DELLE ENTRATE | | 3.168,50 | previsione di competenza | 20.500,00 | 20.500,00 | 20.500,00 | 20.500,00 |
| | | | previsione di cassa | 22.631,42 | 23.668,50 | | |



Comune di Grosseto

SERVIZIO CULTURA E TURISMO

ENTRATE PER TITOLI, TIPOLOGIE E CATEGORIE PER CAPITOLI

| TITOLO TIPOLOGIA CATEGORIA CAPITOLO | DENOMINAZIONE | RESIDUI PRESUNTI AL TERMINE DELL'ESERCIZIO 2017 | | PREVISIONI DEFINITIVE DELL'ANNO 2017 | PREVISIONI DEFINITIVE ANNO 2018 | PREVISIONI DEFINITIVE DELL'ANNO 2019 | PREVISIONI DEFINITIVE DELL'ANNO 2020 |
|--|---|---|---|---|---------------------------------------|--|--|
| | Fondo pluriennale vincolato per spese correnti | | previsioni di competenza | 0,00 | 0,00 | 0,00 | 0,00 |
| | Fondo pluriennale vincolato per spese in conto capitale | | previsioni di competenza | 0,00 | 0,00 | 0,00 | 0,00 |
| | Utilizzo avanzo di amministrazione <i>-di cui avanzo di amministrazione utilizzato anticipatamente</i> | | previsioni di competenza | 0,00 0,00 | 0,00 0,00 | 0,00 0,00 | 0,00 0,00 |
| | Fondo di Cassa all'01/01/2018 | | previsioni di cassa | 0,00 | 0,00 | 0,00 | 0,00 |
| TITOLO 2 | Trasferimenti correnti | | | | | | |
| 20101 | Tipologia 101: Trasferimenti correnti da Amministrazioni pubbliche | | | | | | |
| 2010102 | Trasferimenti correnti da Amministrazioni Locali | | | | | | |
| 3361/0 | CONTRIBUTO REGIONE LOTTA DROGA-F.C.48127 | 0,00 | previsione di competenza previsione di cassa | 0,00 0,00 | 0,00 0,00 | 0,00 | 0,00 |
| 3422/0 | FONDI REGIONALI PROGETTAZIONE PIUSS (FC 41627) | 0,00 | previsione di competenza previsione di cassa | 0,00 0,00 | 0,00 0,00 | 0,00 | 0,00 |
| 3424/0 | FONDI REGIONALI PER IL TURISMO (FC 49547) | 0,00 | previsione di competenza previsione di cassa | 40.000,00 40.000,00 | 40.000,00 40.000,00 | 40.000,00 | 40.000,00 |
| 3820/0 | CONTRIBUTI REGIONALI ATTIVITA' CULTURALI (F.C.40520 U.) | 14.500,00 | previsione di competenza previsione di cassa | 80.000,00 81.560,00 | 100.000,00 114.500,00 | 80.000,00 | 80.000,00 |
| 4984/0 | FONDI ENTI PROGETTI CULTURALI FC 40527 | 32.096,32 | previsione di competenza previsione di cassa | 50.000,00 81.526,32 | 50.000,00 82.096,32 | 50.000,00 | 50.000,00 |
| Totale Categoria 2010102 | Trasferimenti correnti da Amministrazioni Locali | 46.596,32 | previsione di competenza previsione di cassa | 170.000,00 203.086,32 | 190.000,00 236.596,32 | 170.000,00 | 170.000,00 |
| Totale Tipologia 20101 | Tipologia 101: Trasferimenti correnti da Amministrazioni pubbliche | 46.596,32 | previsione di competenza previsione di cassa | 170.000,00 203.086,32 | 190.000,00 236.596,32 | 170.000,00 | 170.000,00 |
| 20103 | Tipologia 103: Trasferimenti correnti da Imprese | | | | | | |
| 2010302 | Altri trasferimenti correnti da imprese | | | | | | |
| 5002/0 | PROGETTUALITA' CULTURALE (FONDI MPS) FC 40529 | 0,00 | previsione di competenza previsione di cassa | 0,00 0,00 | 0,00 0,00 | 0,00 | 0,00 |
| Totale Categoria 2010302 | Altri trasferimenti correnti da imprese | 0,00 | previsione di competenza previsione di cassa | 0,00 0,00 | 0,00 0,00 | 0,00 | 0,00 |
| Totale Tipologia 20103 | Tipologia 103: Trasferimenti correnti da Imprese | 0,00 | previsione di competenza previsione di cassa | 0,00 0,00 | 0,00 0,00 | 0,00 | 0,00 |
| 20000 | Trasferimenti correnti | 0,00 | previsione di competenza previsione di cassa | 170.000,00 203.086,32 | 190.000,00 236.596,32 | 170.000,00 | 170.000,00 |
| Totale TITOLO 2 | | | | | | | |
| TITOLO 3 | Entrate extratributarie | | | | | | |
| 30100 | Tipologia 100: Vendita di beni e servizi e proventi derivanti dalla gestione dei beni | | | | | | |
| 3010200 | Entrate dalla vendita e dall'erogazione di servizi | | | | | | |
| 6150/1 | PARTECIPAZIONE UTENTI GESTIONE TEATRO | 0,00 | previsione di competenza previsione di cassa | 7.500,00 7.500,00 | 2.000,00 2.000,00 | 2.000,00 | 2.000,00 |
| 9175/0 | PROVENTI STAGIONE TEATRALE (RILEVANTE IVA) | 3.522,00 | previsione di competenza previsione di cassa | 63.000,00 63.000,00 | 70.000,00 73.522,00 | 70.000,00 | 70.000,00 |
| Totale Categoria 3010200 | Entrate dalla vendita e dall'erogazione di servizi | 3.522,00 | previsione di competenza previsione di cassa | 70.500,00 70.500,00 | 72.000,00 75.522,00 | 72.000,00 | 72.000,00 |
| 3010300 | Proventi derivanti dalla gestione dei beni | | | | | | |
| 9165/0 | PROVENTI UTILIZZO SPAZI CULTURALI | 388,00 | previsione di competenza previsione di cassa | 10.000,00 10.000,00 | 10.000,00 10.388,00 | 10.000,00 | 10.000,00 |
| Totale Categoria 3010300 | Proventi derivanti dalla gestione dei beni | 388,00 | previsione di competenza previsione di cassa | 10.000,00 10.000,00 | 10.000,00 10.388,00 | 10.000,00 | 10.000,00 |



Comune di Grosseto

SERVIZIO CULTURA E TURISMO

ENTRATE PER TITOLI, TIPOLOGIE E CATEGORIE PER CAPITOLI

| TITOLO TIPOLOGIA CATEGORIA CAPITOLO | DENOMINAZIONE | RESIDUI PRESUNTI AL TERMINE DELL'ESERCIZIO 2017 | | PREVISIONI DEFINITIVE DELL'ANNO 2017 | PREVISIONI DEFINITIVE ANNO 2018 | PREVISIONI DEFINITIVE DELL'ANNO 2019 | PREVISIONI DEFINITIVE DELL'ANNO 2020 |
|--|---|---|---|---|--|--|--|
| Totale Tipologia 30100 | Tipologia 100: Vendita di beni e servizi e proventi derivanti dalla gestione dei beni | 3.910,00 | previsione di competenza previsione di cassa | 80.500,00 80.500,00 | 82.000,00 85.910,00 | 82.000,00 | 82.000,00 |
| 30500 | Tipologia 500: Rimborsi e altre entrate correnti | | | | | | |
| 3059900 | Altre entrate correnti n.a.c. | | | | | | |
| 10758/0 | PROVENTI SERVIZI BIBLIOTECA (RIL IVA) | 0,00 | previsione di competenza previsione di cassa | 700,00 700,00 | 700,00 700,00 | 700,00 | 700,00 |
| Totale Categoria 3059900 | Altre entrate correnti n.a.c. | 0,00 | previsione di competenza previsione di cassa | 700,00 700,00 | 700,00 700,00 | 700,00 | 700,00 |
| Totale Tipologia 30500 | Tipologia 500: Rimborsi e altre entrate correnti | 0,00 | previsione di competenza previsione di cassa | 700,00 700,00 | 700,00 700,00 | 700,00 | 700,00 |
| 30000 | Entrate extratributarie | 0,00 | previsione di competenza previsione di cassa | 81.200,00 81.200,00 | 82.700,00 86.610,00 | 82.700,00 | 82.700,00 |
| Totale TITOLO 3 | | | | | | | |
| TITOLO 4 | Entrate in conto capitale | | | | | | |
| 40200 | Tipologia 200: Contributi agli investimenti | | | | | | |
| 4020100 | Contributi agli investimenti da amministrazioni pubbliche | | | | | | |
| 13571/0 | ALLESTIMENTO COLLEZIONE LUZZETTI (FONDI STATO FC 55685) | | previsione di competenza previsione di cassa | 0,00 0,00 | 100.000,00 100.000,00 | 0,00 | 0,00 |
| Totale Categoria 4020100 | Contributi agli investimenti da amministrazioni pubbliche | 0,00 | previsione di competenza previsione di cassa | 0,00 0,00 | 100.000,00 100.000,00 | 0,00 | 0,00 |
| 4020300 | Contributi agli investimenti da Imprese | | | | | | |
| 13533/0 | POTENZIAMENTO BIBLIOTECA (FONDI MPS) FC 55679 | 0,00 | previsione di competenza previsione di cassa | 0,00 0,00 | 0,00 0,00 | 0,00 | 0,00 |
| 13570/0 | ALLESTIMENTO COLLEZIONE LUZZETTI FONDI CRF (FC 55684) | 0,00 | previsione di competenza previsione di cassa | 0,00 0,00 | 450.000,00 450.000,00 | 0,00 | 0,00 |
| Totale Categoria 4020300 | Contributi agli investimenti da Imprese | 0,00 | previsione di competenza previsione di cassa | 0,00 0,00 | 450.000,00 450.000,00 | 0,00 | 0,00 |
| Totale Tipologia 40200 | Tipologia 200: Contributi agli investimenti | 0,00 | previsione di competenza previsione di cassa | 0,00 0,00 | 550.000,00 550.000,00 | 0,00 | 0,00 |
| 40000 | Entrate in conto capitale | 0,00 | previsione di competenza previsione di cassa | 0,00 0,00 | 550.000,00 550.000,00 | 0,00 | 0,00 |
| Totale TITOLO 4 | | | | | | | |
| TOTALE TITOLI | | 50.506,32 | previsione di competenza previsione di cassa | 251.200,00 284.286,32 | 822.700,00 873.206,32 | 252.700,00 | 252.700,00 |
| TOTALE GENERALE DELLE ENTRATE | | 50.506,32 | previsione di competenza previsione di cassa | 251.200,00 284.286,32 | 822.700,00 873.206,32 | 252.700,00 | 252.700,00 |



Comune di Grosseto

SERVIZIO SISTEMI INFORMATIVI

ENTRATE PER TITOLI, TIPOLOGIE E CATEGORIE PER CAPITOLI

| TITOLO TIPOLOGIA CATEGORIA CAPITOLO | DENOMINAZIONE | RESIDUI PRESUNTI AL TERMINE DELL'ESERCIZIO 2017 | | PREVISIONI DEFINITIVE DELL'ANNO 2017 | PREVISIONI DEFINITIVE ANNO 2018 | PREVISIONI DEFINITIVE DELL'ANNO 2019 | PREVISIONI DEFINITIVE DELL'ANNO 2020 |
|--|---|---|---------------------------------|---|---------------------------------------|--|--|
| | Fondo pluriennale vincolato per spese correnti | | previsioni di competenza | 0,00 | 0,00 | 0,00 | 0,00 |
| | Fondo pluriennale vincolato per spese in conto capitale | | previsioni di competenza | 0,00 | 0,00 | 0,00 | 0,00 |
| | Utilizzo avanzo di amministrazione <i>-di cui avanzo di amministrazione utilizzato anticipatamente</i> | | previsioni di competenza | 0,00 | 0,00 | 0,00 | 0,00 |
| | Fondo di Cassa all'01/01/2018 | | previsioni di cassa | 0,00 | 0,00 | 0,00 | 0,00 |
| TITOLO 2 | Trasferimenti correnti | | | | | | |
| 20101 | Tipologia 101: Trasferimenti correnti da Amministrazioni pubbliche | | | | | | |
| 2010101 | Trasferimenti correnti da Amministrazioni Centrali | | | | | | |
| 4975/0 | CONTRIBUTI PER INDAGINI STATISTICHE (FINANZIA CAP.33920 U) | 24.309,31 | previsione di competenza | 42.725,00 | 20.000,00 | 20.000,00 | 20.000,00 |
| | | | previsione di cassa | 68.042,20 | 44.309,31 | | |
| 4976/0 | SPESE PER I CENSIMENTI - ISTAT (FC 33940-33941-33942-33943) | | previsione di competenza | 0,00 | 64.175,00 | 0,00 | 0,00 |
| | | | previsione di cassa | 0,00 | 64.175,00 | | |
| Totale Categoria 2010101 | Trasferimenti correnti da Amministrazioni Centrali | 24.309,31 | previsione di competenza | 42.725,00 | 84.175,00 | 20.000,00 | 20.000,00 |
| | | | previsione di cassa | 68.042,20 | 108.484,31 | | |
| 2010102 | Trasferimenti correnti da Amministrazioni Locali | | | | | | |
| 3360/0 | SVILUPPO SISTEMA INFORMATIVO-VEDI C.32815 U | 0,00 | previsione di competenza | 5.000,00 | 5.000,00 | 5.000,00 | 5.000,00 |
| | | | previsione di cassa | 5.000,00 | 5.000,00 | | |
| Totale Categoria 2010102 | Trasferimenti correnti da Amministrazioni Locali | 0,00 | previsione di competenza | 5.000,00 | 5.000,00 | 5.000,00 | 5.000,00 |
| | | | previsione di cassa | 5.000,00 | 5.000,00 | | |
| Totale Tipologia 20101 | Tipologia 101: Trasferimenti correnti da Amministrazioni pubbliche | 24.309,31 | previsione di competenza | 47.725,00 | 89.175,00 | 25.000,00 | 25.000,00 |
| | | | previsione di cassa | 73.042,20 | 113.484,31 | | |
| 20105 | Tipologia 105: Trasferimenti correnti dalla UE e dal Resto del Mondo | | | | | | |
| 2010501 | Trasferimenti correnti dall'Unione Europea | | | | | | |
| 4982/0 | PROGETTI COMUNITARI INFORMATICA (FC 32810/7) | 0,00 | previsione di competenza | 0,00 | 0,00 | 0,00 | 0,00 |
| | | | previsione di cassa | 0,00 | 0,00 | | |
| Totale Categoria 2010501 | Trasferimenti correnti dall'Unione Europea | 0,00 | previsione di competenza | 0,00 | 0,00 | 0,00 | 0,00 |
| | | | previsione di cassa | 0,00 | 0,00 | | |
| Totale Tipologia 20105 | Tipologia 105: Trasferimenti correnti dalla UE e dal Resto del Mondo | 0,00 | previsione di competenza | 0,00 | 0,00 | 0,00 | 0,00 |
| | | | previsione di cassa | 0,00 | 0,00 | | |
| 20000 | Trasferimenti correnti | 0,00 | previsione di competenza | 47.725,00 | 89.175,00 | 25.000,00 | 25.000,00 |
| Totale TITOLO 2 | | | previsione di cassa | 73.042,20 | 113.484,31 | | |
| TITOLO 3 | Entrate extratributarie | | | | | | |
| 30500 | Tipologia 500: Rimborsi e altre entrate correnti | | | | | | |
| 3050200 | Rimborsi in entrata | | | | | | |
| 11160/0 | PROVENTI SERVIZI INFORMATICI (RILEVANTE IVA) | 0,00 | previsione di competenza | 3.000,00 | 3.000,00 | 3.000,00 | 3.000,00 |
| | | | previsione di cassa | 3.000,00 | 3.000,00 | | |
| Totale Categoria 3050200 | Rimborsi in entrata | 0,00 | previsione di competenza | 3.000,00 | 3.000,00 | 3.000,00 | 3.000,00 |
| | | | previsione di cassa | 3.000,00 | 3.000,00 | | |
| Totale Tipologia 30500 | Tipologia 500: Rimborsi e altre entrate correnti | 0,00 | previsione di competenza | 3.000,00 | 3.000,00 | 3.000,00 | 3.000,00 |
| | | | previsione di cassa | 3.000,00 | 3.000,00 | | |
| 30000 | Entrate extratributarie | 0,00 | previsione di competenza | 3.000,00 | 3.000,00 | 3.000,00 | 3.000,00 |
| Totale TITOLO 3 | | | previsione di cassa | 3.000,00 | 3.000,00 | | |
| TITOLO 4 | Entrate in conto capitale | | | | | | |
| 40200 | Tipologia 200: Contributi agli investimenti | | | | | | |



Comune di Grosseto

SERVIZIO SISTEMI INFORMATIVI

ENTRATE PER TITOLI, TIPOLOGIE E CATEGORIE PER CAPITOLI

| TITOLO TIPOLOGIA CATEGORIA CAPITOLO | DENOMINAZIONE | RESIDUI PRESUNTI AL TERMINE DELL'ESERCIZIO 2017 | | PREVISIONI DEFINITIVE DELL'ANNO 2017 | PREVISIONI DEFINITIVE ANNO 2018 | PREVISIONI DEFINITIVE DELL'ANNO 2019 | PREVISIONI DEFINITIVE DELL'ANNO 2020 |
|--|--|---|---|---|---------------------------------------|--|--|
| 4020300 | Contributi agli investimenti da Imprese | | | | | | |
| 13536/0 | RETI DI TELECOMUNICAZIONE (MPS) FC 52000 | 0,00 | previsione di competenza previsione di cassa | 0,00 0,00 | 0,00 0,00 | 0,00 | 0,00 |
| Totale Categoria 4020300 | Contributi agli investimenti da Imprese | 0,00 | previsione di competenza previsione di cassa | 0,00 0,00 | 0,00 0,00 | 0,00 | 0,00 |
| Totale Tipologia 40200 | Tipologia 200: Contributi agli investimenti | 0,00 | previsione di competenza previsione di cassa | 0,00 0,00 | 0,00 0,00 | 0,00 | 0,00 |
| 40000 | Entrate in conto capitale | 0,00 | previsione di competenza previsione di cassa | 0,00 0,00 | 0,00 0,00 | 0,00 | 0,00 |
| Totale TITOLO 4 | | | | | | | |
| TOTALE TITOLI | | 24.309,31 | previsione di competenza previsione di cassa | 50.725,00 76.042,20 | 92.175,00 116.484,31 | 28.000,00 | 28.000,00 |
| TOTALE GENERALE DELLE ENTRATE | | 24.309,31 | previsione di competenza previsione di cassa | 50.725,00 76.042,20 | 92.175,00 116.484,31 | 28.000,00 | 28.000,00 |



Comune di Grosseto

SERVIZI DEMOGRAFICI

ENTRATE PER TITOLI, TIPOLOGIE E CATEGORIE PER CAPITOLI

| TITOLO TIPOLOGIA CATEGORIA CAPITOLO | DENOMINAZIONE | RESIDUI PRESUNTI AL TERMINE DELL'ESERCIZIO 2017 | | PREVISIONI DEFINITIVE DELL'ANNO 2017 | PREVISIONI DEFINITIVE ANNO 2018 | PREVISIONI DEFINITIVE DELL'ANNO 2019 | PREVISIONI DEFINITIVE DELL'ANNO 2020 |
|--|---|---|---|---|---------------------------------------|--|--|
| | Fondo pluriennale vincolato per spese correnti | | previsioni di competenza | 0,00 | 0,00 | 0,00 | 0,00 |
| | Fondo pluriennale vincolato per spese in conto capitale | | previsioni di competenza | 0,00 | 0,00 | 0,00 | 0,00 |
| | Utilizzo avanzo di amministrazione <i>-di cui avanzo di amministrazione utilizzato anticipatamente</i> | | previsioni di competenza | 0,00 | 0,00 | 0,00 | 0,00 |
| | Fondo di Cassa all'01/01/2018 | | previsioni di cassa | 0,00 | 0,00 | 0,00 | 0,00 |
| TITOLO 3 | Entrate extratributarie | | | | | | |
| 30100 | Tipologia 100: Vendita di beni e servizi e proventi derivanti dalla gestione dei beni | | | | | | |
| 3010200 | Entrate dalla vendita e dall'erogazione di servizi | | | | | | |
| 5100/0 | DIRITTI DI SEGRETERIA SERVIZI DEMOGRAFICI | 10,92 | previsione di competenza previsione di cassa | 10.000,00 10.000,00 | 10.000,00 10.010,92 | 10.000,00 | 10.000,00 |
| 5200/0 | DIRITTI SU RILASCIO CARTE D'IDENTITA' | 161,46 | previsione di competenza previsione di cassa | 36.000,00 36.000,00 | 32.000,00 32.161,46 | 5.000,00 | 5.000,00 |
| 5210/0 | CARTA DI IDENTITA' ELETTRONICA (FC 33980) | 0,00 | previsione di competenza previsione di cassa | 42.000,00 42.000,00 | 160.000,00 160.000,00 | 160.000,00 | 160.000,00 |
| Totale Categoria 3010200 | Entrate dalla vendita e dall'erogazione di servizi | 172,38 | previsione di competenza previsione di cassa | 88.000,00 88.000,00 | 202.000,00 202.172,38 | 175.000,00 | 175.000,00 |
| Totale Tipologia 30100 | Tipologia 100: Vendita di beni e servizi e proventi derivanti dalla gestione dei beni | 172,38 | previsione di competenza previsione di cassa | 88.000,00 88.000,00 | 202.000,00 202.172,38 | 175.000,00 | 175.000,00 |
| 30000 | Entrate extratributarie | 172,38 | previsione di competenza previsione di cassa | 88.000,00 88.000,00 | 202.000,00 202.172,38 | 175.000,00 | 175.000,00 |
| Totale TITOLO 3 | | | | | | | |
| TOTALE TITOLI | | 172,38 | previsione di competenza previsione di cassa | 88.000,00 88.000,00 | 202.000,00 202.172,38 | 175.000,00 | 175.000,00 |
| TOTALE GENERALE DELLE ENTRATE | | 172,38 | previsione di competenza previsione di cassa | 88.000,00 88.000,00 | 202.000,00 202.172,38 | 175.000,00 | 175.000,00 |



Comune di Grosseto

SERVIZIO AMBIENTE

ENTRATE PER TITOLI, TIPOLOGIE E CATEGORIE PER CAPITOLI

| TITOLO TIPOLOGIA CATEGORIA CAPITOLO | DENOMINAZIONE | RESIDUI PRESUNTI AL TERMINE DELL'ESERCIZIO 2017 | | PREVISIONI DEFINITIVE DELL'ANNO 2017 | PREVISIONI DEFINITIVE ANNO 2018 | PREVISIONI DEFINITIVE DELL'ANNO 2019 | PREVISIONI DEFINITIVE DELL'ANNO 2020 |
|--|---|---|---------------------------------|---|---------------------------------------|--|--|
| | Fondo pluriennale vincolato per spese correnti | | previsioni di competenza | 0,00 | 0,00 | 0,00 | 0,00 |
| | Fondo pluriennale vincolato per spese in conto capitale | | previsioni di competenza | 0,00 | 0,00 | 0,00 | 0,00 |
| | Utilizzo avanzo di amministrazione <i>-di cui avanzo di amministrazione utilizzato anticipatamente</i> | | previsioni di competenza | 0,00 | 0,00 | 0,00 | 0,00 |
| | Fondo di Cassa all'01/01/2018 | | previsioni di cassa | 0,00 | 0,00 | 0,00 | 0,00 |
| TITOLO 2 | Trasferimenti correnti | | | | | | |
| 20101 | Tipologia 101: Trasferimenti correnti da Amministrazioni pubbliche | | | | | | |
| 2010102 | Trasferimenti correnti da Amministrazioni Locali | | | | | | |
| 3421/0 | FONDI REGIONALI PER MEZZI NON INQUINANTI (FC 41806) | 0,00 | previsione di competenza | 0,00 | 0,00 | 0,00 | 0,00 |
| | | | previsione di cassa | 0,00 | 0,00 | | |
| Totale Categoria | Trasferimenti correnti da Amministrazioni Locali | 0,00 | previsione di competenza | 0,00 | 0,00 | 0,00 | 0,00 |
| 2010102 | | | previsione di cassa | 0,00 | 0,00 | | |
| Totale Tipologia | Tipologia 101: Trasferimenti correnti da Amministrazioni pubbliche | 0,00 | previsione di competenza | 0,00 | 0,00 | 0,00 | 0,00 |
| 20101 | | | previsione di cassa | 0,00 | 0,00 | | |
| 20000 | Trasferimenti correnti | 0,00 | previsione di competenza | 0,00 | 0,00 | 0,00 | 0,00 |
| Totale TITOLO 2 | | | previsione di cassa | 0,00 | 0,00 | | |
| TITOLO 3 | Entrate extratributarie | | | | | | |
| 30100 | Tipologia 100: Vendita di beni e servizi e proventi derivanti dalla gestione dei beni | | | | | | |
| 3010300 | Proventi derivanti dalla gestione dei beni | | | | | | |
| 8926/0 | CANONE CONCESSIONE ACQUE TERMALI | 0,00 | previsione di competenza | 2.000,00 | 2.000,00 | 2.000,00 | 2.000,00 |
| | | | previsione di cassa | 2.000,00 | 2.000,00 | | |
| 10682/0 | INDENNITA' DISAGIO AMBIENTALE | 242.852,67 | previsione di competenza | 468.000,00 | 673.730,00 | 468.000,00 | 468.000,00 |
| | | | previsione di cassa | 1.117.539,45 | 916.582,67 | | |
| Totale Categoria | Proventi derivanti dalla gestione dei beni | 242.852,67 | previsione di competenza | 470.000,00 | 675.730,00 | 470.000,00 | 470.000,00 |
| 3010300 | | | previsione di cassa | 1.119.539,45 | 918.582,67 | | |
| Totale Tipologia | Tipologia 100: Vendita di beni e servizi e proventi derivanti dalla gestione dei beni | 242.852,67 | previsione di competenza | 470.000,00 | 675.730,00 | 470.000,00 | 470.000,00 |
| 30100 | | | previsione di cassa | 1.119.539,45 | 918.582,67 | | |
| 30200 | Tipologia 200: Proventi derivanti dall'attività di controllo e repressione delle irregolarità e degli illeciti | | | | | | |
| 3020200 | Entrate da famiglie derivanti dall'attività di controllo e repressione delle irregolarità e degli illeciti | | | | | | |
| 7325/0 | SANZIONI PER INQUINAMENTO ACUSTICO (FC 41753) | 0,00 | previsione di competenza | 20.000,00 | 20.000,00 | 20.000,00 | 20.000,00 |
| | | | previsione di cassa | 20.000,00 | 20.000,00 | | |
| Totale Categoria | Entrate da famiglie derivanti dall'attività di controllo e repressione delle irregolarità e degli illeciti | 0,00 | previsione di competenza | 20.000,00 | 20.000,00 | 20.000,00 | 20.000,00 |
| 3020200 | | | previsione di cassa | 20.000,00 | 20.000,00 | | |
| Totale Tipologia | Tipologia 200: Proventi derivanti dall'attività di controllo e repressione delle irregolarità e degli illeciti | 0,00 | previsione di competenza | 20.000,00 | 20.000,00 | 20.000,00 | 20.000,00 |
| 30200 | | | previsione di cassa | 20.000,00 | 20.000,00 | | |
| 30500 | Tipologia 500: Rimborsi e altre entrate correnti | | | | | | |
| 3050200 | Rimborsi in entrata | | | | | | |
| 8925/0 | RECUPERO ONERI DI GESTIONE DISCARICA RIFIUTI | 557.143,36 | previsione di competenza | 230.244,37 | 0,00 | 0,00 | 0,00 |
| | | | previsione di cassa | 557.143,36 | 557.143,36 | | |
| 8927/0 | RECUPERO SPESE DA ENTI GESTIONE DISCARICA RIFIUTI (FC 45621) | 25.771,53 | previsione di competenza | 0,00 | 0,00 | 0,00 | 0,00 |
| | | | previsione di cassa | 34.507,64 | 25.771,53 | | |
| 10622/0 | PROVENTI DA ATTIVITA' IN CAMPO AMBIENTALE FC 42020 | 0,00 | previsione di competenza | 2.000,00 | 2.000,00 | 2.000,00 | 2.000,00 |
| | | | previsione di cassa | 3.469,29 | 2.000,00 | | |
| 10625/0 | VERIFICHE IMPIANTI TERMICI PRIVATI | 0,00 | previsione di competenza | 250.000,00 | 250.000,00 | 250.000,00 | 250.000,00 |



Comune di Grosseto

SERVIZIO AMBIENTE

ENTRATE PER TITOLI, TIPOLOGIE E CATEGORIE PER CAPITOLI

| TITOLO TIPOLOGIA CATEGORIA CAPITOLO | DENOMINAZIONE | RESIDUI PRESUNTI AL TERMINE DELL'ESERCIZIO 2017 | | PREVISIONI DEFINITIVE DELL'ANNO 2017 | PREVISIONI DEFINITIVE ANNO 2018 | PREVISIONI DEFINITIVE DELL'ANNO 2019 | PREVISIONI DEFINITIVE DELL'ANNO 2020 |
|--|--|---|---------------------------------|---|---------------------------------------|--|--|
| | | | previsione di cassa | 251.466,00 | 250.000,00 | | |
| Totale Categoria 3050200 | Rimborsi in entrata | 582.914,89 | previsione di competenza | 482.244,37 | 252.000,00 | 252.000,00 | 252.000,00 |
| | | | previsione di cassa | 846.586,29 | 834.914,89 | | |
| 3059900 | Altre entrate correnti n.a.c. | | | | | | |
| 8922/0 | PROVENTI DA RACCOLTE DIFFERENZIATE RIFIUTI | 13.304,99 | previsione di competenza | 0,00 | 0,00 | 0,00 | 0,00 |
| | | | previsione di cassa | 46.596,66 | 13.304,99 | | |
| 9424/0 | SANZIONI IN MATERIA DI AFFARI ANIMALI (FC 46410) | 0,00 | previsione di competenza | 5.000,00 | 5.000,00 | 5.000,00 | 5.000,00 |
| | | | previsione di cassa | 5.000,00 | 5.000,00 | | |
| Totale Categoria 3059900 | Altre entrate correnti n.a.c. | 13.304,99 | previsione di competenza | 5.000,00 | 5.000,00 | 5.000,00 | 5.000,00 |
| | | | previsione di cassa | 51.596,66 | 18.304,99 | | |
| Totale Tipologia 30500 | Tipologia 500: Rimborsi e altre entrate correnti | 596.219,88 | previsione di competenza | 487.244,37 | 257.000,00 | 257.000,00 | 257.000,00 |
| | | | previsione di cassa | 898.182,95 | 853.219,88 | | |
| 30000 | Entrate extratributarie | 596.219,88 | previsione di competenza | 977.244,37 | 952.730,00 | 747.000,00 | 747.000,00 |
| | | | previsione di cassa | 2.037.722,40 | 1.791.802,55 | | |
| Totale TITOLO 3 | | | | | | | |
| TITOLO 4 | Entrate in conto capitale | | | | | | |
| 40200 | Tipologia 200: Contributi agli investimenti | | | | | | |
| 4020100 | Contributi agli investimenti da amministrazioni pubbliche | | | | | | |
| 13011/0 | SISTEMAZIONE DISCARICA STRILLAIE (FC 63106) | 85.292,73 | previsione di competenza | 0,00 | 0,00 | 0,00 | 0,00 |
| | | | previsione di cassa | 223.198,58 | 85.292,73 | | |
| 13269/0 | FONDI REGIONALI PER LA QUALITA' DELL'ARIA (FC 66417) | 3.691,90 | previsione di competenza | 50.000,00 | 50.000,00 | 50.000,00 | 50.000,00 |
| | | | previsione di cassa | 53.691,90 | 53.691,90 | | |
| 13522/0 | SISTEMAZIONE DISCARICA RIFIUTI-F.C.63100 | 0,00 | previsione di competenza | 0,00 | 0,00 | 0,00 | 0,00 |
| | | | previsione di cassa | 0,00 | 0,00 | | |
| Totale Categoria 4020100 | Contributi agli investimenti da amministrazioni pubbliche | 88.984,63 | previsione di competenza | 50.000,00 | 50.000,00 | 50.000,00 | 50.000,00 |
| | | | previsione di cassa | 276.890,48 | 138.984,63 | | |
| Totale Tipologia 40200 | Tipologia 200: Contributi agli investimenti | 88.984,63 | previsione di competenza | 50.000,00 | 50.000,00 | 50.000,00 | 50.000,00 |
| | | | previsione di cassa | 276.890,48 | 138.984,63 | | |
| 40000 | Entrate in conto capitale | 88.984,63 | previsione di competenza | 50.000,00 | 50.000,00 | 50.000,00 | 50.000,00 |
| | | | previsione di cassa | 276.890,48 | 138.984,63 | | |
| Totale TITOLO 4 | | | | | | | |
| TOTALE TITOLI | | 928.057,18 | previsione di competenza | 1.027.244,37 | 1.002.730,00 | 797.000,00 | 797.000,00 |
| | | | previsione di cassa | 2.314.612,88 | 1.930.787,18 | | |
| TOTALE GENERALE DELLE ENTRATE | | 928.057,18 | previsione di competenza | 1.027.244,37 | 1.002.730,00 | 797.000,00 | 797.000,00 |
| | | | previsione di cassa | 2.314.612,88 | 1.930.787,18 | | |



Comune di Grosseto

SERVIZIO ATTIVITA' PRODUTTIVE

ENTRATE PER TITOLI, TIPOLOGIE E CATEGORIE PER CAPITOLI

| TITOLO TIPOLOGIA CATEGORIA CAPITOLO | DENOMINAZIONE | RESIDUI PRESUNTI AL TERMINE DELL'ESERCIZIO 2017 | | PREVISIONI DEFINITIVE DELL'ANNO 2017 | PREVISIONI DEFINITIVE ANNO 2018 | PREVISIONI DEFINITIVE DELL'ANNO 2019 | PREVISIONI DEFINITIVE DELL'ANNO 2020 |
|--|---|---|---------------------------------|---|---------------------------------------|--|--|
| | Fondo pluriennale vincolato per spese correnti | | previsioni di competenza | 0,00 | 0,00 | 0,00 | 0,00 |
| | Fondo pluriennale vincolato per spese in conto capitale | | previsioni di competenza | 0,00 | 0,00 | 0,00 | 0,00 |
| | Utilizzo avanzo di amministrazione <i>-di cui avanzo di amministrazione utilizzato anticipatamente</i> | | previsioni di competenza | 0,00 | 0,00 | 0,00 | 0,00 |
| | Fondo di Cassa all'01/01/2018 | | previsioni di cassa | 0,00 | 0,00 | 0,00 | 0,00 |
| TITOLO 1 | Entrate correnti di natura tributaria, contributiva e perequativa | | | | | | |
| 10101 | Tipologia 101: Imposte, tasse e proventi assimilati | | | | | | |
| 1010199 | Altre imposte, tasse e proventi assimilati n.a.c. | | | | | | |
| 955/0 | RACCOLTA E COMMERCIALIZZAZIONE FUNGHI EPIGEI | 0,00 | previsione di competenza | 0,00 | 0,00 | 0,00 | 0,00 |
| | | | previsione di cassa | 0,00 | 0,00 | | |
| Totale Categoria | Altre imposte, tasse e proventi assimilati n.a.c. | 0,00 | previsione di competenza | 0,00 | 0,00 | 0,00 | 0,00 |
| 1010199 | | | previsione di cassa | 0,00 | 0,00 | | |
| Totale Tipologia | Tipologia 101: Imposte, tasse e proventi assimilati | 0,00 | previsione di competenza | 0,00 | 0,00 | 0,00 | 0,00 |
| 10101 | | | previsione di cassa | 0,00 | 0,00 | | |
| 10000 | Entrate correnti di natura tributaria, contributiva e perequativa | 0,00 | previsione di competenza | 0,00 | 0,00 | 0,00 | 0,00 |
| Totale TITOLO 1 | | | previsione di cassa | 0,00 | 0,00 | | |
| TITOLO 2 | Trasferimenti correnti | | | | | | |
| 20101 | Tipologia 101: Trasferimenti correnti da Amministrazioni pubbliche | | | | | | |
| 2010102 | Trasferimenti correnti da Amministrazioni Locali | | | | | | |
| 3415/0 | FONDI REGIONALI PER LA CACCIA | 0,00 | previsione di competenza | 5.000,00 | 0,00 | 0,00 | 0,00 |
| | | | previsione di cassa | 5.000,00 | 0,00 | | |
| 3426/0 | FONDI RT ANIMAZIONE CENTRO STORICO (FC 49845) | | previsione di competenza | 0,00 | 70.800,00 | 0,00 | 0,00 |
| | | | previsione di cassa | 0,00 | 70.800,00 | | |
| Totale Categoria | Trasferimenti correnti da Amministrazioni Locali | 0,00 | previsione di competenza | 5.000,00 | 70.800,00 | 0,00 | 0,00 |
| 2010102 | | | previsione di cassa | 5.000,00 | 70.800,00 | | |
| Totale Tipologia | Tipologia 101: Trasferimenti correnti da Amministrazioni pubbliche | 0,00 | previsione di competenza | 5.000,00 | 70.800,00 | 0,00 | 0,00 |
| 20101 | | | previsione di cassa | 5.000,00 | 70.800,00 | | |
| 20000 | Trasferimenti correnti | 0,00 | previsione di competenza | 5.000,00 | 70.800,00 | 0,00 | 0,00 |
| Totale TITOLO 2 | | | previsione di cassa | 5.000,00 | 70.800,00 | | |
| TITOLO 3 | Entrate extratributarie | | | | | | |
| 30100 | Tipologia 100: Vendita di beni e servizi e proventi derivanti dalla gestione dei beni | | | | | | |
| 3010200 | Entrate dalla vendita e dall'erogazione di servizi | | | | | | |
| 7542/0 | PROVENTI MERCATO COPERTO (I.V.A.) | 27.090,94 | previsione di competenza | 34.110,00 | 34.110,00 | 34.110,00 | 34.110,00 |
| | | | previsione di cassa | 60.719,76 | 61.200,94 | | |
| Totale Categoria | Entrate dalla vendita e dall'erogazione di servizi | 27.090,94 | previsione di competenza | 34.110,00 | 34.110,00 | 34.110,00 | 34.110,00 |
| 3010200 | | | previsione di cassa | 60.719,76 | 61.200,94 | | |
| Totale Tipologia | Tipologia 100: Vendita di beni e servizi e proventi derivanti dalla gestione dei beni | 27.090,94 | previsione di competenza | 34.110,00 | 34.110,00 | 34.110,00 | 34.110,00 |
| 30100 | | | previsione di cassa | 60.719,76 | 61.200,94 | | |
| 30200 | Tipologia 200: Proventi derivanti dall'attività di controllo e repressione delle irregolarità e degli illeciti | | | | | | |
| 3020200 | Entrate da famiglie derivanti dall'attività di controllo e repressione delle irregolarità e degli illeciti | | | | | | |
| 7315/0 | SANZIONI IN MATERIA DI PESCA (F.C. 49900) | 0,00 | previsione di competenza | 0,00 | 0,00 | 0,00 | 0,00 |
| | | | previsione di cassa | 0,00 | 0,00 | | |
| Totale Categoria | Entrate da famiglie derivanti dall'attività di controllo e repressione delle irregolarità e degli illeciti | 0,00 | previsione di competenza | 0,00 | 0,00 | 0,00 | 0,00 |
| 3020200 | | | previsione di cassa | 0,00 | 0,00 | | |



Comune di Grosseto

SERVIZIO ATTIVITA' PRODUTTIVE

ENTRATE PER TITOLI, TIPOLOGIE E CATEGORIE PER CAPITOLI

| TITOLO TIPOLOGIA CATEGORIA CAPITOLO | DENOMINAZIONE | RESIDUI PRESUNTI AL TERMINE DELL'ESERCIZIO 2017 | | PREVISIONI DEFINITIVE DELL'ANNO 2017 | PREVISIONI DEFINITIVE ANNO 2018 | PREVISIONI DEFINITIVE DELL'ANNO 2019 | PREVISIONI DEFINITIVE DELL'ANNO 2020 |
|--|--|---|---|---|---------------------------------------|--|--|
| | Tipologia 200: Proventi derivanti dall'attività di controllo e repressione delle irregolarità e degli illeciti | | | | | | |
| Totale Tipologia 30200 | | 0,00 | previsione di competenza previsione di cassa | 0,00 0,00 | 0,00 0,00 | 0,00 | 0,00 |
| 30500 | Tipologia 500: Rimborsi e altre entrate correnti | | | | | | |
| 3050200 | Rimborsi in entrata | | | | | | |
| 10759/0 | PROVENTI SPORTELLO UNICO IMPRESE-FC 50347 | 0,00 | previsione di competenza previsione di cassa | 1.000,00 1.000,00 | 1.000,00 1.000,00 | 1.000,00 | 1.000,00 |
| Totale Categoria 3050200 | Rimborsi in entrata | 0,00 | previsione di competenza previsione di cassa | 1.000,00 1.000,00 | 1.000,00 1.000,00 | 1.000,00 | 1.000,00 |
| Totale Tipologia 30500 | Tipologia 500: Rimborsi e altre entrate correnti | 0,00 | previsione di competenza previsione di cassa | 1.000,00 1.000,00 | 1.000,00 1.000,00 | 1.000,00 | 1.000,00 |
| 30000 | Entrate extratributarie | | | | | | |
| Totale TITOLO 3 | | 0,00 | previsione di competenza previsione di cassa | 35.110,00 61.719,76 | 35.110,00 62.200,94 | 35.110,00 | 35.110,00 |
| TOTALE TITOLI | | 27.090,94 | previsione di competenza previsione di cassa | 40.110,00 66.719,76 | 105.910,00 133.000,94 | 35.110,00 | 35.110,00 |
| TOTALE GENERALE DELLE ENTRATE | | 27.090,94 | previsione di competenza previsione di cassa | 40.110,00 66.719,76 | 105.910,00 133.000,94 | 35.110,00 | 35.110,00 |



Comune di Grosseto

SERVIZIO PIANIFICAZIONE URBANISTICA

ENTRATE PER TITOLI, TIPOLOGIE E CATEGORIE PER CAPITOLI

| TITOLO TIPOLOGIA CATEGORIA CAPITOLO | DENOMINAZIONE | RESIDUI PRESUNTI AL TERMINE DELL'ESERCIZIO 2017 | | PREVISIONI DEFINITIVE DELL'ANNO 2017 | PREVISIONI DEFINITIVE ANNO 2018 | PREVISIONI DEFINITIVE DELL'ANNO 2019 | PREVISIONI DEFINITIVE DELL'ANNO 2020 |
|--|---|---|---------------------------------|---|---------------------------------------|--|--|
| | Fondo pluriennale vincolato per spese correnti | | previsioni di competenza | 0,00 | 0,00 | 0,00 | 0,00 |
| | Fondo pluriennale vincolato per spese in conto capitale | | previsioni di competenza | 0,00 | 0,00 | 0,00 | 0,00 |
| | Utilizzo avanzo di amministrazione <i>-di cui avanzo di amministrazione utilizzato anticipatamente</i> | | previsioni di competenza | 0,00 | 0,00 | 0,00 | 0,00 |
| | Fondo di Cassa all'01/01/2018 | | previsioni di cassa | 0,00 | 0,00 | 0,00 | 0,00 |
| TITOLO 3 | Entrate extratributarie | | | | | | |
| 30100 | Tipologia 100: Vendita di beni e servizi e proventi derivanti dalla gestione dei beni | | | | | | |
| 3010200 | Entrate dalla vendita e dall'erogazione di servizi | | | | | | |
| 5120/0 | DIRITTI CERTIFICAZIONI URBANISTICHE | 0,00 | previsione di competenza | 18.000,00 | 18.000,00 | 18.000,00 | 18.000,00 |
| | | | previsione di cassa | 18.000,00 | 18.000,00 | | |
| Totale Categoria | Entrate dalla vendita e dall'erogazione di servizi | 0,00 | previsione di competenza | 18.000,00 | 18.000,00 | 18.000,00 | 18.000,00 |
| 3010200 | | | previsione di cassa | 18.000,00 | 18.000,00 | | |
| Totale Tipologia | Tipologia 100: Vendita di beni e servizi e proventi derivanti dalla gestione dei beni | 0,00 | previsione di competenza | 18.000,00 | 18.000,00 | 18.000,00 | 18.000,00 |
| 30100 | | | previsione di cassa | 18.000,00 | 18.000,00 | | |
| 30000 | Entrate extratributarie | 0,00 | previsione di competenza | 18.000,00 | 18.000,00 | 18.000,00 | 18.000,00 |
| Totale TITOLO 3 | | | previsione di cassa | 18.000,00 | 18.000,00 | | |
| TITOLO 4 | Entrate in conto capitale | | | | | | |
| 40200 | Tipologia 200: Contributi agli investimenti | | | | | | |
| 4020100 | Contributi agli investimenti da amministrazioni pubbliche | | | | | | |
| 13557/0 | BANDO PERIFERIE - MASTERPLAN RIGENERAZIONE ROSELLE (FC 56422) | 67.688,04 | previsione di competenza | 130.000,00 | 0,00 | 0,00 | 0,00 |
| | | | previsione di cassa | 130.000,00 | 67.688,04 | | |
| Totale Categoria | Contributi agli investimenti da amministrazioni pubbliche | 67.688,04 | previsione di competenza | 130.000,00 | 0,00 | 0,00 | 0,00 |
| 4020100 | | | previsione di cassa | 130.000,00 | 67.688,04 | | |
| Totale Tipologia | Tipologia 200: Contributi agli investimenti | 67.688,04 | previsione di competenza | 130.000,00 | 0,00 | 0,00 | 0,00 |
| 40200 | | | previsione di cassa | 130.000,00 | 67.688,04 | | |
| 40400 | Tipologia 400: Entrate da alienazione di beni materiali e immateriali | | | | | | |
| 4040200 | Cessione di Terreni e di beni materiali non prodotti | | | | | | |
| 12400/0 | ALIENAZIONE AREE P.I.P.(FINANZIA CAP.83250-85020U.) | 4.415,72 | previsione di competenza | 20.000,00 | 20.000,00 | 20.000,00 | 20.000,00 |
| | | | previsione di cassa | 27.556,55 | 24.415,72 | | |
| Totale Categoria | Cessione di Terreni e di beni materiali non prodotti | 4.415,72 | previsione di competenza | 20.000,00 | 20.000,00 | 20.000,00 | 20.000,00 |
| 4040200 | | | previsione di cassa | 27.556,55 | 24.415,72 | | |
| Totale Tipologia | Tipologia 400: Entrate da alienazione di beni materiali e immateriali | 4.415,72 | previsione di competenza | 20.000,00 | 20.000,00 | 20.000,00 | 20.000,00 |
| 40400 | | | previsione di cassa | 27.556,55 | 24.415,72 | | |
| 40000 | Entrate in conto capitale | 4.415,72 | previsione di competenza | 150.000,00 | 20.000,00 | 20.000,00 | 20.000,00 |
| Totale TITOLO 4 | | | previsione di cassa | 157.556,55 | 92.103,76 | | |
| TITOLO 6 | Accensioni prestiti | | | | | | |
| 60300 | Tipologia 300: Accensione Mutui e altri finanziamenti a medio lungo termine | | | | | | |
| 6030100 | Finanziamenti a medio lungo termine | | | | | | |
| 14607/0 | ACQUISIZIONE AREE PIP (MUTUO) (FC 83230) | 0,00 | previsione di competenza | 0,00 | 0,00 | 0,00 | 0,00 |
| | | | previsione di cassa | 0,00 | 0,00 | | |
| Totale Categoria | Finanziamenti a medio lungo termine | 0,00 | previsione di competenza | 0,00 | 0,00 | 0,00 | 0,00 |
| 6030100 | | | previsione di cassa | 0,00 | 0,00 | | |
| Totale Tipologia | Tipologia 300: Accensione Mutui e altri finanziamenti a medio lungo termine | 0,00 | previsione di competenza | 0,00 | 0,00 | 0,00 | 0,00 |
| 60300 | | | previsione di cassa | 0,00 | 0,00 | | |



Comune di Grosseto

SERVIZIO PIANIFICAZIONE URBANISTICA

ENTRATE PER TITOLI, TIPOLOGIE E CATEGORIE PER CAPITOLI

| TITOLO TIPOLOGIA CATEGORIA CAPITOLO | DENOMINAZIONE | RESIDUI PRESUNTI AL TERMINE DELL'ESERCIZIO 2017 | | PREVISIONI DEFINITIVE DELL'ANNO 2017 | PREVISIONI DEFINITIVE ANNO 2018 | PREVISIONI DEFINITIVE DELL'ANNO 2019 | PREVISIONI DEFINITIVE DELL'ANNO 2020 |
|--|---------------------|---|--------------------------|---|---------------------------------------|--|--|
| 60000 | Accensioni prestiti | 0,00 | previsione di competenza | 0,00 | 0,00 | 0,00 | 0,00 |
| | Totale TITOLO 6 | | previsione di cassa | 0,00 | 0,00 | | |
| TOTALE TITOLI | | 72.103,76 | previsione di competenza | 168.000,00 | 38.000,00 | 38.000,00 | 38.000,00 |
| | | | previsione di cassa | 175.556,55 | 110.103,76 | | |
| TOTALE GENERALE DELLE ENTRATE | | 72.103,76 | previsione di competenza | 168.000,00 | 38.000,00 | 38.000,00 | 38.000,00 |
| | | | previsione di cassa | 175.556,55 | 110.103,76 | | |



Comune di Grosseto

SERVIZIO EDILIZIA PRIVATA

ENTRATE PER TITOLI, TIPOLOGIE E CATEGORIE PER CAPITOLI

| TITOLO TIPOLOGIA CATEGORIA CAPITOLO | DENOMINAZIONE | RESIDUI PRESUNTI AL TERMINE DELL'ESERCIZIO 2017 | | PREVISIONI DEFINITIVE DELL'ANNO 2017 | PREVISIONI DEFINITIVE ANNO 2018 | PREVISIONI DEFINITIVE DELL'ANNO 2019 | PREVISIONI DEFINITIVE DELL'ANNO 2020 |
|--|---|---|---------------------------------|---|---------------------------------------|--|--|
| | Fondo pluriennale vincolato per spese correnti | | previsioni di competenza | 0,00 | 0,00 | 0,00 | 0,00 |
| | Fondo pluriennale vincolato per spese in conto capitale | | previsioni di competenza | 0,00 | 0,00 | 0,00 | 0,00 |
| | Utilizzo avanzo di amministrazione <i>-di cui avanzo di amministrazione utilizzato anticipatamente</i> | | previsioni di competenza | 0,00 | 0,00 | 0,00 | 0,00 |
| | Fondo di Cassa all'01/01/2018 | | previsioni di cassa | 0,00 | 0,00 | 0,00 | 0,00 |
| TITOLO 3 | Entrate extratributarie | | | | | | |
| 30100 | Tipologia 100: Vendita di beni e servizi e proventi derivanti dalla gestione dei beni | | | | | | |
| 3010200 | Entrate dalla vendita e dall'erogazione di servizi | | | | | | |
| 5150/0 | DIRITTI PER CONCESSIONI EDILIZIE | 0,00 | previsione di competenza | 200.000,00 | 200.000,00 | 200.000,00 | 200.000,00 |
| | | | previsione di cassa | 200.000,00 | 200.000,00 | | |
| Totale Categoria | Entrate dalla vendita e dall'erogazione di servizi | 0,00 | previsione di competenza | 200.000,00 | 200.000,00 | 200.000,00 | 200.000,00 |
| 3010200 | | | previsione di cassa | 200.000,00 | 200.000,00 | | |
| Totale Tipologia | Tipologia 100: Vendita di beni e servizi e proventi derivanti dalla gestione dei beni | 0,00 | previsione di competenza | 200.000,00 | 200.000,00 | 200.000,00 | 200.000,00 |
| 30100 | | | previsione di cassa | 200.000,00 | 200.000,00 | | |
| 30200 | Tipologia 200: Proventi derivanti dall'attività di controllo e repressione delle irregolarità e degli illeciti | | | | | | |
| 3020300 | Entrate da Imprese derivanti dall'attività di controllo e repressione delle irregolarità e degli illeciti | | | | | | |
| 5170/0 | OBLAZIONI PER DANNI AMBIENTALI (L.R.1497/93) | 0,00 | previsione di competenza | 5.000,00 | 5.000,00 | 5.000,00 | 5.000,00 |
| | | | previsione di cassa | 5.000,00 | 5.000,00 | | |
| Totale Categoria | Entrate da Imprese derivanti dall'attività di controllo e repressione delle irregolarità e degli illeciti | 0,00 | previsione di competenza | 5.000,00 | 5.000,00 | 5.000,00 | 5.000,00 |
| 3020300 | | | previsione di cassa | 5.000,00 | 5.000,00 | | |
| Totale Tipologia | Tipologia 200: Proventi derivanti dall'attività di controllo e repressione delle irregolarità e degli illeciti | 0,00 | previsione di competenza | 5.000,00 | 5.000,00 | 5.000,00 | 5.000,00 |
| 30200 | | | previsione di cassa | 5.000,00 | 5.000,00 | | |
| 30000 | Entrate extratributarie | 0,00 | previsione di competenza | 205.000,00 | 205.000,00 | 205.000,00 | 205.000,00 |
| Totale TITOLO 3 | | | previsione di cassa | 205.000,00 | 205.000,00 | | |
| TITOLO 4 | Entrate in conto capitale | | | | | | |
| 40100 | Tipologia 100: Tributi in conto capitale | | | | | | |
| 4010100 | Imposte da sanatorie e condoni | | | | | | |
| 13480/0 | PROVENTI SANATORIE E CONDONI EDILIZI (F.C.56420-56430- 56440 U.) | 6.932,91 | previsione di competenza | 10.000,00 | 10.000,00 | 10.000,00 | 10.000,00 |
| | | | previsione di cassa | 16.932,91 | 16.932,91 | | |
| 13495/0 | OBLAZIONI PER ABUSI EDILIZI IN ZONE DI TUTELA AMBIENTALE L.308/04 FC-56445 | 51.948,55 | previsione di competenza | 80.000,00 | 80.000,00 | 80.000,00 | 80.000,00 |
| | | | previsione di cassa | 157.371,70 | 131.948,55 | | |
| Totale Categoria | Imposte da sanatorie e condoni | 58.881,46 | previsione di competenza | 90.000,00 | 90.000,00 | 90.000,00 | 90.000,00 |
| 4010100 | | | previsione di cassa | 174.304,61 | 148.881,46 | | |
| Totale Tipologia | Tipologia 100: Tributi in conto capitale | 58.881,46 | previsione di competenza | 90.000,00 | 90.000,00 | 90.000,00 | 90.000,00 |
| 40100 | | | previsione di cassa | 174.304,61 | 148.881,46 | | |
| 40500 | Tipologia 500: Altre entrate in conto capitale | | | | | | |
| 4050100 | Permessi di costruire | | | | | | |
| 13455/0 | SANZIONI AMMINISTRATIVE PER ABUSI EDILIZI (FINANZIA CAPP.56400 U.) | 191.372,53 | previsione di competenza | 320.000,00 | 320.000,00 | 320.000,00 | 320.000,00 |
| | | | previsione di cassa | 470.654,49 | 511.372,53 | | |
| 13460/0 | PROVENTI CONCESSIONI EDILIZIE: URBANIZZ.PRIMARIE -DPR380/01) (FIN.CAPP. 56400 E SPESE CORR.) | 268.862,47 | previsione di competenza | 470.000,00 | 470.000,00 | 470.000,00 | 470.000,00 |
| | | | previsione di cassa | 877.736,71 | 738.862,47 | | |
| 13465/0 | PROVENTI CONCESSIONI EDILIZIE: COSTO COSTRUZIONE -DPR380/01) (FIN.CAPP. 56400 E SPESE | 0,00 | previsione di competenza | 1.100.000,00 | 1.100.000,00 | 1.100.000,00 | 1.100.000,00 |
| | | | previsione di cassa | 2.281.056,94 | 1.100.000,00 | | |
| 13470/0 | PROVENTI ONERI URBANIZZAZIONE SECONDARIA (DPR380/01) FINANZIA CAP.56400 E SPESE CORRENTI | 30.088,95 | previsione di competenza | 880.000,00 | 880.000,00 | 880.000,00 | 880.000,00 |



Comune di Grosseto

SERVIZIO EDILIZIA PRIVATA

ENTRATE PER TITOLI, TIPOLOGIE E CATEGORIE PER CAPITOLI

| TITOLO TIPOLOGIA CATEGORIA CAPITOLO | DENOMINAZIONE | RESIDUI PRESUNTI AL TERMINE DELL'ESERCIZIO 2017 | | PREVISIONI DEFINITIVE DELL'ANNO 2017 | PREVISIONI DEFINITIVE ANNO 2018 | PREVISIONI DEFINITIVE DELL'ANNO 2019 | PREVISIONI DEFINITIVE DELL'ANNO 2020 |
|--|---|---|---------------------------------|---|---------------------------------------|--|--|
| 13485/0 | RUOLI COATTIVI ATTIVITA' EDILIZIA (DPR 380/01) | 143.976,04 | previsione di cassa | 1.220.409,16 | 910.088,95 | | |
| | | | previsione di competenza | 0,00 | 0,00 | 0,00 | 0,00 |
| 13600/0 | CONTRIBUTO DI SOSTENIBILITA' (FC 56490) | 0,00 | previsione di cassa | 143.976,04 | 143.976,04 | | |
| | | | previsione di competenza | 20.000,00 | 20.000,00 | 20.000,00 | 20.000,00 |
| | | | previsione di cassa | 20.000,00 | 20.000,00 | | |
| Totale Categoria 4050100 | Permessi di costruire | 634.299,99 | previsione di competenza | 2.790.000,00 | 2.790.000,00 | 2.790.000,00 | 2.790.000,00 |
| | | | previsione di cassa | 5.013.833,34 | 3.424.299,99 | | |
| Totale Tipologia 40500 | Tipologia 500: Altre entrate in conto capitale | 634.299,99 | previsione di competenza | 2.790.000,00 | 2.790.000,00 | 2.790.000,00 | 2.790.000,00 |
| | | | previsione di cassa | 5.013.833,34 | 3.424.299,99 | | |
| 40000 | Entrate in conto capitale | 634.299,99 | previsione di competenza | 2.880.000,00 | 2.880.000,00 | 2.880.000,00 | 2.880.000,00 |
| Totale TITOLO 4 | | | previsione di cassa | 5.188.137,95 | 3.573.181,45 | | |
| TOTALE TITOLI | | 693.181,45 | previsione di competenza | 3.085.000,00 | 3.085.000,00 | 3.085.000,00 | 3.085.000,00 |
| | | | previsione di cassa | 5.393.137,95 | 3.778.181,45 | | |
| TOTALE GENERALE DELLE ENTRATE | | 693.181,45 | previsione di competenza | 3.085.000,00 | 3.085.000,00 | 3.085.000,00 | 3.085.000,00 |
| | | | previsione di cassa | 5.393.137,95 | 3.778.181,45 | | |



Comune di Grosseto

SERVIZIO MANUTENZIONI

ENTRATE PER TITOLI, TIPOLOGIE E CATEGORIE PER CAPITOLI

| TITOLO TIPOLOGIA CATEGORIA CAPITOLO | DENOMINAZIONE | RESIDUI PRESUNTI AL TERMINE DELL'ESERCIZIO 2017 | | PREVISIONI DEFINITIVE DELL'ANNO 2017 | PREVISIONI DEFINITIVE ANNO 2018 | PREVISIONI DEFINITIVE DELL'ANNO 2019 | PREVISIONI DEFINITIVE DELL'ANNO 2020 |
|--|---|---|---------------------------------|---|---------------------------------------|--|--|
| | Fondo pluriennale vincolato per spese correnti | | previsioni di competenza | 0,00 | 0,00 | 0,00 | 0,00 |
| | Fondo pluriennale vincolato per spese in conto capitale | | previsioni di competenza | 0,00 | 0,00 | 0,00 | 0,00 |
| | Utilizzo avanzo di amministrazione <i>-di cui avanzo di amministrazione utilizzato anticipatamente</i> | | previsioni di competenza | 0,00 0,00 | 0,00 0,00 | 0,00 0,00 | 0,00 0,00 |
| | Fondo di Cassa all'01/01/2018 | | previsioni di cassa | 0,00 | 0,00 | 0,00 | 0,00 |
| TITOLO 3 | Entrate extratributarie | | | | | | |
| 30500 | Tipologia 500: Rimborsi e altre entrate correnti | | | | | | |
| 3050200 | Rimborsi in entrata | | | | | | |
| 10626/0 | RIMBORSO ONERI GESTIONE POZZI IRRIGAZIONE | 0,00 | previsione di competenza | 0,00 | 0,00 | 0,00 | 0,00 |
| | | | previsione di cassa | 0,00 | 0,00 | | |
| Totale Categoria | Rimborsi in entrata | 0,00 | previsione di competenza | 0,00 | 0,00 | 0,00 | 0,00 |
| 3050200 | | | previsione di cassa | 0,00 | 0,00 | | |
| Totale Tipologia | Tipologia 500: Rimborsi e altre entrate correnti | 0,00 | previsione di competenza | 0,00 | 0,00 | 0,00 | 0,00 |
| 30500 | | | previsione di cassa | 0,00 | 0,00 | | |
| 30000 | Entrate extratributarie | 0,00 | previsione di competenza | 0,00 | 0,00 | 0,00 | 0,00 |
| Totale TITOLO 3 | | | previsione di cassa | 0,00 | 0,00 | | |
| TITOLO 4 | Entrate in conto capitale | | | | | | |
| 40200 | Tipologia 200: Contributi agli investimenti | | | | | | |
| 4020300 | Contributi agli investimenti da Imprese | | | | | | |
| 13547/0 | RIQUALIFICAZIONE PARCHI E GIARDINI MARINA E PRINCIPINA DA CRF (FC 66424) | 0,00 | previsione di competenza | 0,00 | 0,00 | 0,00 | 0,00 |
| | | | previsione di cassa | 0,00 | 0,00 | | |
| Totale Categoria | Contributi agli investimenti da Imprese | 0,00 | previsione di competenza | 0,00 | 0,00 | 0,00 | 0,00 |
| 4020300 | | | previsione di cassa | 0,00 | 0,00 | | |
| Totale Tipologia | Tipologia 200: Contributi agli investimenti | 0,00 | previsione di competenza | 0,00 | 0,00 | 0,00 | 0,00 |
| 40200 | | | previsione di cassa | 0,00 | 0,00 | | |
| 40000 | Entrate in conto capitale | 0,00 | previsione di competenza | 0,00 | 0,00 | 0,00 | 0,00 |
| Totale TITOLO 4 | | | previsione di cassa | 0,00 | 0,00 | | |
| TOTALE TITOLI | | 0,00 | previsione di competenza | 0,00 | 0,00 | 0,00 | 0,00 |
| | | | previsione di cassa | 0,00 | 0,00 | | |
| TOTALE GENERALE DELLE ENTRATE | | 0,00 | previsione di competenza | 0,00 | 0,00 | 0,00 | 0,00 |
| | | | previsione di cassa | 0,00 | 0,00 | | |



Comune di Grosseto

SERVIZIO INFRASTRUTTURE, OPERE URBANIZZAZIONE

ENTRATE PER TITOLI, TIPOLOGIE E CATEGORIE PER CAPITOLI

| TITOLO TIPOLOGIA CATEGORIA CAPITOLO | DENOMINAZIONE | RESIDUI PRESUNTI AL TERMINE DELL'ESERCIZIO 2017 | | PREVISIONI DEFINITIVE DELL'ANNO 2017 | PREVISIONI DEFINITIVE ANNO 2018 | PREVISIONI DEFINITIVE DELL'ANNO 2019 | PREVISIONI DEFINITIVE DELL'ANNO 2020 |
|--|---|---|---------------------------------|---|---------------------------------------|--|--|
| | Fondo pluriennale vincolato per spese correnti | | previsioni di competenza | 0,00 | 0,00 | 0,00 | 0,00 |
| | Fondo pluriennale vincolato per spese in conto capitale | | previsioni di competenza | 0,00 | 0,00 | 0,00 | 0,00 |
| | Utilizzo avanzo di amministrazione <i>-di cui avanzo di amministrazione utilizzato anticipatamente</i> | | previsioni di competenza | 0,00 | 0,00 | 0,00 | 0,00 |
| | Fondo di Cassa all'01/01/2018 | | previsioni di cassa | 0,00 | 0,00 | 0,00 | 0,00 |
| TITOLO 1 | Entrate correnti di natura tributaria, contributiva e perequativa | | | | | | |
| 10101 | Tipologia 101: Imposte, tasse e proventi assimilati | | | | | | |
| 1010199 | Altre imposte, tasse e proventi assimilati n.a.c. | | | | | | |
| 1220/0 | PROGETT INTERNA: QUOTA PERSONALE DELL'ENTE (F.C..33122) | 0,00 | previsione di competenza | 0,00 | 50.000,00 | 50.000,00 | 50.000,00 |
| | | | previsione di cassa | 13.882,80 | 50.000,00 | | |
| Totale Categoria | Altre imposte, tasse e proventi assimilati n.a.c. | 0,00 | previsione di competenza | 0,00 | 50.000,00 | 50.000,00 | 50.000,00 |
| 1010199 | | | previsione di cassa | 13.882,80 | 50.000,00 | | |
| Totale Tipologia | Tipologia 101: Imposte, tasse e proventi assimilati | 0,00 | previsione di competenza | 0,00 | 50.000,00 | 50.000,00 | 50.000,00 |
| 10101 | | | previsione di cassa | 13.882,80 | 50.000,00 | | |
| 10000 | Entrate correnti di natura tributaria, contributiva e perequativa | 0,00 | previsione di competenza | 0,00 | 50.000,00 | 50.000,00 | 50.000,00 |
| Totale TITOLO 1 | | | previsione di cassa | 13.882,80 | 50.000,00 | | |
| TITOLO 4 | Entrate in conto capitale | | | | | | |
| 40200 | Tipologia 200: Contributi agli investimenti | | | | | | |
| 4020100 | Contributi agli investimenti da amministrazioni pubbliche | | | | | | |
| 13060/0 | FINANZIAMENTO PATTO TERRITORIALE-F.C.66410- 77510-55402 | 425.840,23 | previsione di competenza | 0,00 | 0,00 | 0,00 | 0,00 |
| | | | previsione di cassa | 425.840,23 | 425.840,23 | | |
| 13080/0 | FONDI STATALI PER INVESTIMENTI (FC 52314) | 0,00 | previsione di competenza | 0,00 | 0,00 | 0,00 | 0,00 |
| | | | previsione di cassa | 0,00 | 0,00 | | |
| 13262/0 | FONDI REGIONALI PER LA VIABILITA' (FC 72022) | 611.926,49 | previsione di competenza | 100.000,00 | 100.000,00 | 100.000,00 | 100.000,00 |
| | | | previsione di cassa | 655.676,49 | 711.926,49 | | |
| 13267/0 | OUU AREA FIERISTICA 2' LOTTO-FONDI DOCUP (FC 77513) | 0,00 | previsione di competenza | 0,00 | 0,00 | 0,00 | 0,00 |
| | | | previsione di cassa | 0,00 | 0,00 | | |
| 13294/0 | CONTRIBUTI REGIONALI PROGETTAZIONE PIUSS (FC 60000) | 0,00 | previsione di competenza | 0,00 | 0,00 | 0,00 | 0,00 |
| | | | previsione di cassa | 0,00 | 0,00 | | |
| 13295/0 | FONDI REGIONE RIQUALIFICAZIONE PIAZZA MARCONI (FC 72051) | 614.100,00 | previsione di competenza | 0,00 | 0,00 | 0,00 | 0,00 |
| | | | previsione di cassa | 614.100,00 | 614.100,00 | | |
| 13296/0 | FONDI REGIONALI RECUPERO MURA MEDICEE FC 52752 | 0,00 | previsione di competenza | 0,00 | 0,00 | 0,00 | 0,00 |
| | | | previsione di cassa | 0,00 | 0,00 | | |
| 13297/0 | ROTATORIA VIE MASCAGNI-GIORDANO-FONDI RT (FC 72066) | 0,00 | previsione di competenza | 0,00 | 0,00 | 0,00 | 0,00 |
| | | | previsione di cassa | 0,00 | 0,00 | | |
| 13299/0 | FONDI REGIONE PER INVESTIMENTI NELL'AMBIENTE (FC 63108) | 1.133.862,81 | previsione di competenza | 50.000,00 | 50.000,00 | 50.000,00 | 50.000,00 |
| | | | previsione di cassa | 1.183.862,81 | 1.183.862,81 | | |
| 13301/0 | PISTA CICLABILE GROSSETO/ROSELLE (FC 72082) | 0,00 | previsione di competenza | 0,00 | 0,00 | 0,00 | 0,00 |
| | | | previsione di cassa | 0,00 | 0,00 | | |
| 13302/0 | PISTA CICLABILE ROSELLE-PARCO ARCHEOLOGICO (FONDI R.T. 72085) | 0,00 | previsione di competenza | 0,00 | 0,00 | 0,00 | 0,00 |
| | | | previsione di cassa | 0,00 | 0,00 | | |
| 13303/0 | OO.UU. PEEP SCANSANESE (FC 56481) | 40.387,50 | previsione di competenza | 0,00 | 0,00 | 0,00 | 0,00 |
| | | | previsione di cassa | 40.387,50 | 40.387,50 | | |
| 13304/0 | VIABILITA' VIA SERENISSIMA (FONDI R.T. 72089) | 0,00 | previsione di competenza | 3.680.000,00 | 3.680.000,00 | 3.680.000,00 | 3.680.000,00 |
| | | | previsione di cassa | 3.680.000,00 | 3.680.000,00 | | |
| 13305/0 | ADEGUAMENTO SVINCOLI ZONA OSPEDALE (FONDI R.T. 72090) | 0,00 | previsione di competenza | 900.000,00 | 900.000,00 | 900.000,00 | 900.000,00 |
| | | | previsione di cassa | 900.000,00 | 900.000,00 | | |
| 13311/0 | ROTATORIA VIA PRESELLE - TIRO A SEGNO (RT - F.C. 72015) | 33.505,62 | previsione di competenza | 0,00 | 0,00 | 0,00 | 0,00 |
| | | | previsione di cassa | 33.505,62 | 33.505,62 | | |



Comune di Grosseto

SERVIZIO INFRASTRUTTURE, OPERE URBANIZZAZIONE

ENTRATE PER TITOLI, TIPOLOGIE E CATEGORIE PER CAPITOLI

| TITOLO TIPOLOGIA CATEGORIA CAPITOLO | DENOMINAZIONE | RESIDUI PRESUNTI AL TERMINE DELL'ESERCIZIO 2017 | | PREVISIONI DEFINITIVE DELL'ANNO 2017 | PREVISIONI DEFINITIVE ANNO 2018 | PREVISIONI DEFINITIVE DELL'ANNO 2019 | PREVISIONI DEFINITIVE DELL'ANNO 2020 |
|--|--|---|---|--|---|--|--|
| 13312/0 | INNESTO ROTATORIA STRILLAIE - COLLACCHIE (RT - F.C. 73011) | 0,00 | previsione di competenza | 0,00 | 0,00 | 0,00 | 0,00 |
| | | | previsione di cassa | 0,00 | 0,00 | | |
| 13550/0 | BANDO PERIFERIE - PUNTO INFORMATIVO ROSELLE (FC 82025) | 1.160.000,00 | previsione di competenza | 1.450.000,00 | 0,00 | 0,00 | 0,00 |
| | | | previsione di cassa | 1.450.000,00 | 1.160.000,00 | | |
| 13551/0 | BANDO PERIFERIE - CICLABILE GROSSETO-ROSELLE (FC 73401) | 1.412.000,00 | previsione di competenza | 1.765.000,00 | 0,00 | 0,00 | 0,00 |
| | | | previsione di cassa | 1.765.000,00 | 1.412.000,00 | | |
| 13552/0 | BANDO PERIFERIE - CICLABILE ROSELLE - RUDERI (FC 73402) | 1.120.000,00 | previsione di competenza | 1.400.000,00 | 0,00 | 0,00 | 0,00 |
| | | | previsione di cassa | 1.400.000,00 | 1.120.000,00 | | |
| 13553/0 | BANDO PERIFERIE - ORTI URBANI (FC 66428) | 32.000,00 | previsione di competenza | 40.000,00 | 0,00 | 0,00 | 0,00 |
| | | | previsione di cassa | 40.000,00 | 32.000,00 | | |
| 13555/0 | BANDO PERIFERIE - CICLABILE STAZIONE FFSS - OMBRONE (FC 73403) | 1.280.000,00 | previsione di competenza | 1.600.000,00 | 0,00 | 0,00 | 0,00 |
| | | | previsione di cassa | 1.600.000,00 | 1.280.000,00 | | |
| 13559/0 | BANDO PERIFERIE - PIANIFICAZIONE ILL.NE INTELLIGENTE (FC 73321) | 146.300,60 | previsione di competenza | 152.000,00 | 0,00 | 0,00 | 0,00 |
| | | | previsione di cassa | 152.000,00 | 146.300,60 | | |
| 13560/0 | BANDO PERIFERIE - CICLABILE CENTRO ABITATO ROSELLE (FC 73404) | 1.388.000,00 | previsione di competenza | 1.735.000,00 | 0,00 | 0,00 | 0,00 |
| | | | previsione di cassa | 1.735.000,00 | 1.388.000,00 | | |
| 26004/0 | COMPLETAMENTO VERDE PUBBLICO PEEP STIACCIOLE - FONDI RT (FC 66426) | 0,00 | previsione di competenza | 214.000,00 | 275.000,00 | 0,00 | 0,00 |
| | | | previsione di cassa | 214.000,00 | 275.000,00 | | |
| 26005/0 | INTERVENTO DI PROTEZIONE ABITAZIONI LOC. ISTIA PONTE - FONDI RT (FC 56484) | 0,00 | previsione di competenza | 0,00 | 0,00 | 0,00 | 0,00 |
| | | | previsione di cassa | 0,00 | 0,00 | | |
| 26006/0 | PENSILINA PESCATORI A MARINA DI GROSSETO - 2' STRALCIO- RT (FC 56483) | 124.783,29 | previsione di competenza | 0,00 | 0,00 | 0,00 | 0,00 |
| | | | previsione di cassa | 124.783,29 | 124.783,29 | | |
| 26008/0 | 1° STRALCIO MANUTENZIONE STRADA CHICCIOLAIA (FC 73018) | 0,00 | previsione di competenza | 0,00 | 0,00 | 0,00 | 0,00 |
| | | | previsione di cassa | 0,00 | 0,00 | | |
| 26010/0 | PROGETTO ORTI URBANI (FC 66427 RT) | 0,00 | previsione di competenza | 0,00 | 0,00 | 0,00 | 0,00 |
| | | | previsione di cassa | 45.000,00 | 0,00 | | |
| Totale Categoria 4020100 | Contributi agli investimenti da amministrazioni pubbliche | 9.522.706,54 | previsione di competenza previsione di cassa | 13.086.000,00 16.059.155,94 | 5.005.000,00 14.527.706,54 | 4.730.000,00 | 4.730.000,00 |
| 4020300 | Contributi agli investimenti da Imprese | | | | | | |
| 13518/0 | PARCO FIUME OMBRONE (FONDI MPS) FC 66409 | 0,00 | previsione di competenza | 0,00 | 0,00 | 0,00 | 0,00 |
| | | | previsione di cassa | 0,00 | 0,00 | | |
| 13520/0 | RISTRUTTURAZ BIBIL CHELLIANA -FONDI MPS (FC 55376) | 0,00 | previsione di competenza | 0,00 | 0,00 | 0,00 | 0,00 |
| | | | previsione di cassa | 0,00 | 0,00 | | |
| 13535/0 | PERCORSI CICLABILI AMBIENTALI (MPS) FC 72038 | 0,00 | previsione di competenza | 0,00 | 0,00 | 0,00 | 0,00 |
| | | | previsione di cassa | 0,00 | 0,00 | | |
| 13539/0 | PISTA CICLABILE LATO EST (MPS) FC 72039 | 0,00 | previsione di competenza | 0,00 | 0,00 | 0,00 | 0,00 |
| | | | previsione di cassa | 0,00 | 0,00 | | |
| 13540/0 | SOTTOSERVIZI ISTIA (FONDI MPS) FC 72040 | 416.083,70 | previsione di competenza | 0,00 | 0,00 | 0,00 | 0,00 |
| | | | previsione di cassa | 416.083,70 | 416.083,70 | | |
| 13543/0 | PISTA CICLABILE GROSSETO-ROSELLE (MPS) FC 72052 | 0,00 | previsione di competenza | 0,00 | 0,00 | 0,00 | 0,00 |
| | | | previsione di cassa | 0,00 | 0,00 | | |
| 13546/0 | MONTEZZAZIONE AREA SPETTACOLI PIS (F.C. 72098) | 0,00 | previsione di competenza | 0,00 | 0,00 | 0,00 | 0,00 |
| | | | previsione di cassa | 0,00 | 0,00 | | |
| Totale Categoria 4020300 | Contributi agli investimenti da Imprese | 416.083,70 | previsione di competenza previsione di cassa | 0,00 416.083,70 | 0,00 416.083,70 | 0,00 | 0,00 |
| Totale Tipologia 40200 | Tipologia 200: Contributi agli investimenti | 9.938.790,24 | previsione di competenza previsione di cassa | 13.086.000,00 16.475.239,64 | 5.005.000,00 14.943.790,24 | 4.730.000,00 | 4.730.000,00 |
| 40000 | Entrate in conto capitale | 9.938.790,24 | previsione di competenza previsione di cassa | 13.086.000,00 16.475.239,64 | 5.005.000,00 14.943.790,24 | 4.730.000,00 | 4.730.000,00 |
| Totale TITOLO 4 | | | | | | | |
| TITOLO 6 | Accensioni prestiti | | | | | | |
| 60300 | Tipologia 300: Accensione Mutui e altri finanziamenti a medio lungo termine | | | | | | |
| 6030100 | Finanziamenti a medio lungo termine | | | | | | |
| 14608/0 | FONDO ROTATIVO PER LA PROGETTUALITA' (FC 33335) | 0,00 | previsione di competenza | 0,00 | 0,00 | 0,00 | 0,00 |
| | | | previsione di cassa | 0,00 | 0,00 | | |



Comune di Grosseto

SERVIZIO INFRASTRUTTURE, OPERE URBANIZZAZIONE

ENTRATE PER TITOLI, TIPOLOGIE E CATEGORIE PER CAPITOLI

| TITOLO TIPOLOGIA CATEGORIA CAPITOLO | DENOMINAZIONE | RESIDUI PRESUNTI AL TERMINE DELL'ESERCIZIO 2017 | | PREVISIONI DEFINITIVE DELL'ANNO 2017 | PREVISIONI DEFINITIVE ANNO 2018 | PREVISIONI DEFINITIVE DELL'ANNO 2019 | PREVISIONI DEFINITIVE DELL'ANNO 2020 |
|--|--|---|---------------------------------|---|---------------------------------------|--|--|
| 16370/0 | OPERE URBANIZZ PIANO RECUPERO MARINA mutuo FC 56476 | 2.428,45 | previsione di competenza | 0,00 | 0,00 | 0,00 | 0,00 |
| | | | previsione di cassa | 2.428,45 | 2.428,45 | | |
| 24620/0 | CENTRI STORICI BATIGNANO-MONTEPESCALI (F.C.76460 U.) | 481,13 | previsione di competenza | 0,00 | 0,00 | 0,00 | 0,00 |
| | | | previsione di cassa | 481,13 | 481,13 | | |
| Totale Categoria 6030100 | Finanziamenti a medio lungo termine | 2.909,58 | previsione di competenza | 0,00 | 0,00 | 0,00 | 0,00 |
| | | | previsione di cassa | 2.909,58 | 2.909,58 | | |
| Totale Tipologia 60300 | Tipologia 300: Accensione Mutui e altri finanziamenti a medio lungo termine | 2.909,58 | previsione di competenza | 0,00 | 0,00 | 0,00 | 0,00 |
| | | | previsione di cassa | 2.909,58 | 2.909,58 | | |
| 60000 | Accensioni prestiti | 2.909,58 | previsione di competenza | 0,00 | 0,00 | 0,00 | 0,00 |
| | | | previsione di cassa | 2.909,58 | 2.909,58 | | |
| Totale TITOLO 6 | | | | | | | |
| TOTALE TITOLI | | 9.941.699,82 | previsione di competenza | 13.086.000,00 | 5.055.000,00 | 4.780.000,00 | 4.780.000,00 |
| | | | previsione di cassa | 16.492.032,02 | 14.996.699,82 | | |
| TOTALE GENERALE DELLE ENTRATE | | 9.941.699,82 | previsione di competenza | 13.086.000,00 | 5.055.000,00 | 4.780.000,00 | 4.780.000,00 |
| | | | previsione di cassa | 16.492.032,02 | 14.996.699,82 | | |



Comune di Grosseto

SERVIZIO EDILIZIA SPORTIVA, DECORO URBANO

ENTRATE PER TITOLI, TIPOLOGIE E CATEGORIE PER CAPITOLI

| TITOLO TIPOLOGIA CATEGORIA CAPITOLO | DENOMINAZIONE | RESIDUI PRESUNTI AL TERMINE DELL'ESERCIZIO 2017 | | PREVISIONI DEFINITIVE DELL'ANNO 2017 | PREVISIONI DEFINITIVE ANNO 2018 | PREVISIONI DEFINITIVE DELL'ANNO 2019 | PREVISIONI DEFINITIVE DELL'ANNO 2020 |
|--|---|---|---------------------------------|---|---------------------------------------|--|--|
| | Fondo pluriennale vincolato per spese correnti | | previsioni di competenza | 0,00 | 0,00 | 0,00 | 0,00 |
| | Fondo pluriennale vincolato per spese in conto capitale | | previsioni di competenza | 0,00 | 0,00 | 0,00 | 0,00 |
| | Utilizzo avanzo di amministrazione <i>-di cui avanzo di amministrazione utilizzato anticipatamente</i> | | previsioni di competenza | 0,00 | 0,00 | 0,00 | 0,00 |
| | Fondo di Cassa all'01/01/2018 | | previsioni di cassa | 0,00 | 0,00 | 0,00 | 0,00 |
| TITOLO 4 | Entrate in conto capitale | | | | | | |
| 40200 | Tipologia 200: Contributi agli investimenti | | | | | | |
| 4020300 | Contributi agli investimenti da Imprese | | | | | | |
| 13544/0 | PISTA CICLABILE ROSELLE-AREA ARCHEOLOGICA (MPS) FC 72077 | 0,00 | previsione di competenza | 0,00 | 0,00 | 0,00 | 0,00 |
| | | | previsione di cassa | 0,00 | 0,00 | | |
| Totale Categoria | Contributi agli investimenti da Imprese | 0,00 | previsione di competenza | 0,00 | 0,00 | 0,00 | 0,00 |
| 4020300 | | | previsione di cassa | 0,00 | 0,00 | | |
| Totale Tipologia | Tipologia 200: Contributi agli investimenti | 0,00 | previsione di competenza | 0,00 | 0,00 | 0,00 | 0,00 |
| 40200 | | | previsione di cassa | 0,00 | 0,00 | | |
| 40000 | Entrate in conto capitale | 0,00 | previsione di competenza | 0,00 | 0,00 | 0,00 | 0,00 |
| Totale TITOLO 4 | | | previsione di cassa | 0,00 | 0,00 | | |
| TOTALE TITOLI | | 0,00 | previsione di competenza | 0,00 | 0,00 | 0,00 | 0,00 |
| | | | previsione di cassa | 0,00 | 0,00 | | |
| TOTALE GENERALE DELLE ENTRATE | | 0,00 | previsione di competenza | 0,00 | 0,00 | 0,00 | 0,00 |
| | | | previsione di cassa | 0,00 | 0,00 | | |



Comune di Grosseto

SERVIZIO COMANDO

ENTRATE PER TITOLI, TIPOLOGIE E CATEGORIE PER CAPITOLI

| TITOLO TIPOLOGIA CATEGORIA CAPITOLO | DENOMINAZIONE | RESIDUI PRESUNTI AL TERMINE DELL'ESERCIZIO 2017 | | PREVISIONI DEFINITIVE DELL'ANNO 2017 | PREVISIONI DEFINITIVE ANNO 2018 | PREVISIONI DEFINITIVE DELL'ANNO 2019 | PREVISIONI DEFINITIVE DELL'ANNO 2020 |
|--|---|---|---------------------------------|---|---------------------------------------|--|--|
| | Fondo pluriennale vincolato per spese correnti | | previsioni di competenza | 0,00 | 0,00 | 0,00 | 0,00 |
| | Fondo pluriennale vincolato per spese in conto capitale | | previsioni di competenza | 0,00 | 0,00 | 0,00 | 0,00 |
| | Utilizzo avanzo di amministrazione <i>-di cui avanzo di amministrazione utilizzato anticipatamente</i> | | previsioni di competenza | 0,00 | 0,00 | 0,00 | 0,00 |
| | Fondo di Cassa all'01/01/2018 | | previsioni di cassa | 0,00 | 0,00 | 0,00 | 0,00 |
| TITOLO 2 | Trasferimenti correnti | | | | | | |
| 20101 | Tipologia 101: Trasferimenti correnti da Amministrazioni pubbliche | | | | | | |
| 2010102 | Trasferimenti correnti da Amministrazioni Locali | | | | | | |
| 3410/0 | FONDI REGIONALI PER SICUREZZA (FC 35410) | 18.225,86 | previsione di competenza | 115.750,00 | 70.000,00 | 70.000,00 | 70.000,00 |
| | | | previsione di cassa | 174.092,60 | 88.225,86 | | |
| Totale Categoria 2010102 | Trasferimenti correnti da Amministrazioni Locali | 18.225,86 | previsione di competenza | 115.750,00 | 70.000,00 | 70.000,00 | 70.000,00 |
| | | | previsione di cassa | 174.092,60 | 88.225,86 | | |
| Totale Tipologia 20101 | Tipologia 101: Trasferimenti correnti da Amministrazioni pubbliche | 18.225,86 | previsione di competenza | 115.750,00 | 70.000,00 | 70.000,00 | 70.000,00 |
| | | | previsione di cassa | 174.092,60 | 88.225,86 | | |
| 20000 | Trasferimenti correnti | 18.225,86 | previsione di competenza | 115.750,00 | 70.000,00 | 70.000,00 | 70.000,00 |
| Totale TITOLO 2 | | | previsione di cassa | 174.092,60 | 88.225,86 | | |
| TITOLO 3 | Entrate extratributarie | | | | | | |
| 30100 | Tipologia 100: Vendita di beni e servizi e proventi derivanti dalla gestione dei beni | | | | | | |
| 3010300 | Proventi derivanti dalla gestione dei beni | | | | | | |
| 9130/0 | CANONE CONCESSIONE AREE DI SOSTA | 35.000,00 | previsione di competenza | 35.000,00 | 35.000,00 | 35.000,00 | 35.000,00 |
| | | | previsione di cassa | 105.000,00 | 70.000,00 | | |
| Totale Categoria 3010300 | Proventi derivanti dalla gestione dei beni | 35.000,00 | previsione di competenza | 35.000,00 | 35.000,00 | 35.000,00 | 35.000,00 |
| | | | previsione di cassa | 105.000,00 | 70.000,00 | | |
| Totale Tipologia 30100 | Tipologia 100: Vendita di beni e servizi e proventi derivanti dalla gestione dei beni | 35.000,00 | previsione di competenza | 35.000,00 | 35.000,00 | 35.000,00 | 35.000,00 |
| | | | previsione di cassa | 105.000,00 | 70.000,00 | | |
| 30200 | Tipologia 200: Proventi derivanti dall'attività di controllo e repressione delle irregolarità e degli illeciti | | | | | | |
| 3020200 | Entrate da famiglie derivanti dall'attività di controllo e repressione delle irregolarità e degli illeciti | | | | | | |
| 7100/0 | RUOLI VIOLAZ CODICE STRADA (FC 35500 35351 35352 52812 U.) | 3.908.260,14 | previsione di competenza | 995.000,00 | 700.000,00 | 700.000,00 | 700.000,00 |
| | | | previsione di cassa | 4.790.876,70 | 4.608.260,14 | | |
| 7320/0 | INTROITI DIVERSI DA SANZIONI AMMINISTRATIVE | 127.706,14 | previsione di competenza | 140.000,00 | 165.000,00 | 165.000,00 | 165.000,00 |
| | | | previsione di cassa | 274.943,29 | 292.706,14 | | |
| Totale Categoria 3020200 | Entrate da famiglie derivanti dall'attività di controllo e repressione delle irregolarità e degli illeciti | 4.035.966,28 | previsione di competenza | 1.135.000,00 | 865.000,00 | 865.000,00 | 865.000,00 |
| | | | previsione di cassa | 5.065.819,99 | 4.900.966,28 | | |
| Totale Tipologia 30200 | Tipologia 200: Proventi derivanti dall'attività di controllo e repressione delle irregolarità e degli illeciti | 4.035.966,28 | previsione di competenza | 1.135.000,00 | 865.000,00 | 865.000,00 | 865.000,00 |
| | | | previsione di cassa | 5.065.819,99 | 4.900.966,28 | | |
| 30500 | Tipologia 500: Rimborsi e altre entrate correnti | | | | | | |
| 3050200 | Rimborsi in entrata | | | | | | |
| 10761/0 | RIMBORSO SERVIZI PM PER PRIVATI L. 96/2017 (FC 35253) | 0,00 | previsione di competenza | 0,00 | 13.000,00 | 13.000,00 | 13.000,00 |
| | | | previsione di cassa | 0,00 | 13.000,00 | | |
| Totale Categoria 3050200 | Rimborsi in entrata | 0,00 | previsione di competenza | 0,00 | 13.000,00 | 13.000,00 | 13.000,00 |
| | | | previsione di cassa | 0,00 | 13.000,00 | | |
| Totale Tipologia 30500 | Tipologia 500: Rimborsi e altre entrate correnti | 0,00 | previsione di competenza | 0,00 | 13.000,00 | 13.000,00 | 13.000,00 |
| | | | previsione di cassa | 0,00 | 13.000,00 | | |



Comune di Grosseto

SERVIZIO COMANDO

ENTRATE PER TITOLI, TIPOLOGIE E CATEGORIE PER CAPITOLI

| TITOLO TIPOLOGIA CATEGORIA CAPITOLO | DENOMINAZIONE | RESIDUI PRESUNTI AL TERMINE DELL'ESERCIZIO 2017 | | PREVISIONI DEFINITIVE DELL'ANNO 2017 | PREVISIONI DEFINITIVE ANNO 2018 | PREVISIONI DEFINITIVE DELL'ANNO 2019 | PREVISIONI DEFINITIVE DELL'ANNO 2020 |
|--|-------------------------|---|--------------------------|---|---------------------------------------|--|--|
| 30000 | Entrate extratributarie | 0,00 | previsione di competenza | 1.170.000,00 | 913.000,00 | 913.000,00 | 913.000,00 |
| | | | previsione di cassa | 5.170.819,99 | 4.983.966,28 | | |
| Totale TITOLO 3 | | | | | | | |
| TOTALE TITOLI | | 4.089.192,14 | previsione di competenza | 1.285.750,00 | 983.000,00 | 983.000,00 | 983.000,00 |
| | | | previsione di cassa | 5.344.912,59 | 5.072.192,14 | | |
| TOTALE GENERALE DELLE ENTRATE | | 4.089.192,14 | previsione di competenza | 1.285.750,00 | 983.000,00 | 983.000,00 | 983.000,00 |
| | | | previsione di cassa | 5.344.912,59 | 5.072.192,14 | | |



Comune di Grosseto

SERVIZIO AFFARI ISTITUZIONALI

ENTRATE PER TITOLI, TIPOLOGIE E CATEGORIE PER CAPITOLI

| TITOLO TIPOLOGIA CATEGORIA CAPITOLO | DENOMINAZIONE | RESIDUI PRESUNTI AL TERMINE DELL'ESERCIZIO 2017 | | PREVISIONI DEFINITIVE DELL'ANNO 2017 | PREVISIONI DEFINITIVE ANNO 2018 | PREVISIONI DEFINITIVE DELL'ANNO 2019 | PREVISIONI DEFINITIVE DELL'ANNO 2020 |
|--|---|---|---------------------------------|---|---------------------------------------|--|--|
| | Fondo pluriennale vincolato per spese correnti | | previsioni di competenza | 0,00 | 0,00 | 0,00 | 0,00 |
| | Fondo pluriennale vincolato per spese in conto capitale | | previsioni di competenza | 0,00 | 0,00 | 0,00 | 0,00 |
| | Utilizzo avanzo di amministrazione <i>-di cui avanzo di amministrazione utilizzato anticipatamente</i> | | previsioni di competenza | 0,00 | 0,00 | 0,00 | 0,00 |
| | Fondo di Cassa all'01/01/2018 | | previsioni di cassa | 0,00 | 0,00 | 0,00 | 0,00 |
| TITOLO 2 | Trasferimenti correnti | | | | | | |
| 20101 | Tipologia 101: Trasferimenti correnti da Amministrazioni pubbliche | | | | | | |
| 2010101 | Trasferimenti correnti da Amministrazioni Centrali | | | | | | |
| 4999/0 | PROGETTI SVILUPPO SOSTENIBILE (FC 30062) | 0,00 | previsione di competenza | 0,00 | 0,00 | 0,00 | 0,00 |
| | | | previsione di cassa | 0,00 | 0,00 | | |
| Totale Categoria | Trasferimenti correnti da Amministrazioni Centrali | 0,00 | previsione di competenza | 0,00 | 0,00 | 0,00 | 0,00 |
| 2010101 | | | previsione di cassa | 0,00 | 0,00 | | |
| 2010102 | Trasferimenti correnti da Amministrazioni Locali | | | | | | |
| 3423/0 | CONTRIBUTI REGIONALI PER PROMOZIONE DELLA PARTECIPAZIONE (FC 31233) | 0,00 | previsione di competenza | 0,00 | 0,00 | 0,00 | 0,00 |
| | | | previsione di cassa | 0,00 | 0,00 | | |
| Totale Categoria | Trasferimenti correnti da Amministrazioni Locali | 0,00 | previsione di competenza | 0,00 | 0,00 | 0,00 | 0,00 |
| 2010102 | | | previsione di cassa | 0,00 | 0,00 | | |
| Totale Tipologia | Tipologia 101: Trasferimenti correnti da Amministrazioni pubbliche | 0,00 | previsione di competenza | 0,00 | 0,00 | 0,00 | 0,00 |
| 20101 | | | previsione di cassa | 0,00 | 0,00 | | |
| 20105 | Tipologia 105: Trasferimenti correnti dalla UE e dal Resto del Mondo | | | | | | |
| 2010501 | Trasferimenti correnti dall'Unione Europea | | | | | | |
| 4971/0 | CONTRIBUTO U.E. PER GESTIONE EUROPE DIRECT MAREMMA (FINANZIA CAP.31220 U.) | 0,00 | previsione di competenza | 0,00 | 0,00 | 0,00 | 0,00 |
| | | | previsione di cassa | 0,00 | 0,00 | | |
| Totale Categoria | Trasferimenti correnti dall'Unione Europea | 0,00 | previsione di competenza | 0,00 | 0,00 | 0,00 | 0,00 |
| 2010501 | | | previsione di cassa | 0,00 | 0,00 | | |
| Totale Tipologia | Tipologia 105: Trasferimenti correnti dalla UE e dal Resto del Mondo | 0,00 | previsione di competenza | 0,00 | 0,00 | 0,00 | 0,00 |
| 20105 | | | previsione di cassa | 0,00 | 0,00 | | |
| 20000 | Trasferimenti correnti | 0,00 | previsione di competenza | 0,00 | 0,00 | 0,00 | 0,00 |
| Totale TITOLO 2 | | | previsione di cassa | 0,00 | 0,00 | | |
| TITOLO 3 | Entrate extratributarie | | | | | | |
| 30500 | Tipologia 500: Rimborsi e altre entrate correnti | | | | | | |
| 3059900 | Altre entrate correnti n.a.c. | | | | | | |
| 8921/0 | USO SALE CIRCOSCRIZIONI-F.C.31197 | 0,00 | previsione di competenza | 0,00 | 0,00 | 0,00 | 0,00 |
| | | | previsione di cassa | 0,00 | 0,00 | | |
| 10630/0 | RIMBORSI ALTRE AMMINISTRAZIONI PER SPESE ELETTORALI (FC 32776-33751-32187-33612-33676) | 737,22 | previsione di competenza | 400.000,00 | 400.000,00 | 400.000,00 | 400.000,00 |
| | | | previsione di cassa | 691.498,60 | 400.737,22 | | |
| Totale Categoria | Altre entrate correnti n.a.c. | 737,22 | previsione di competenza | 400.000,00 | 400.000,00 | 400.000,00 | 400.000,00 |
| 3059900 | | | previsione di cassa | 691.498,60 | 400.737,22 | | |
| Totale Tipologia | Tipologia 500: Rimborsi e altre entrate correnti | 737,22 | previsione di competenza | 400.000,00 | 400.000,00 | 400.000,00 | 400.000,00 |
| 30500 | | | previsione di cassa | 691.498,60 | 400.737,22 | | |
| 30000 | Entrate extratributarie | 737,22 | previsione di competenza | 400.000,00 | 400.000,00 | 400.000,00 | 400.000,00 |
| Totale TITOLO 3 | | | previsione di cassa | 691.498,60 | 400.737,22 | | |



Comune di Grosseto

SERVIZIO AFFARI ISTITUZIONALI

ENTRATE PER TITOLI, TIPOLOGIE E CATEGORIE PER CAPITOLI

| TITOLO TIPOLOGIA CATEGORIA CAPITOLO | DENOMINAZIONE | RESIDUI PRESUNTI AL TERMINE DELL'ESERCIZIO 2017 | | PREVISIONI DEFINITIVE DELL'ANNO 2017 | PREVISIONI DEFINITIVE ANNO 2018 | PREVISIONI DEFINITIVE DELL'ANNO 2019 | PREVISIONI DEFINITIVE DELL'ANNO 2020 |
|--|---------------|---|---|---|---------------------------------------|--|--|
| TOTALE TITOLI | | 737,22 | previsione di competenza previsione di cassa | 400.000,00 691.498,60 | 400.000,00 400.737,22 | 400.000,00 | 400.000,00 |
| TOTALE GENERALE DELLE ENTRATE | | 737,22 | previsione di competenza previsione di cassa | 400.000,00 691.498,60 | 400.000,00 400.737,22 | 400.000,00 | 400.000,00 |



Comune di Grosseto

SERVIZIO EDILIZIA ISTITUZ E SCOLASTICA, BENI VINCOLATI

ENTRATE PER TITOLI, TIPOLOGIE E CATEGORIE PER CAPITOLI

| TITOLO TIPOLOGIA CATEGORIA CAPITOLO | DENOMINAZIONE | RESIDUI PRESUNTI AL TERMINE DELL'ESERCIZIO 2017 | | PREVISIONI DEFINITIVE DELL'ANNO 2017 | PREVISIONI DEFINITIVE ANNO 2018 | PREVISIONI DEFINITIVE DELL'ANNO 2019 | PREVISIONI DEFINITIVE DELL'ANNO 2020 |
|--|---|---|---------------------------------|---|---------------------------------------|--|--|
| | Fondo pluriennale vincolato per spese correnti | | previsioni di competenza | 0,00 | 0,00 | 0,00 | 0,00 |
| | Fondo pluriennale vincolato per spese in conto capitale | | previsioni di competenza | 0,00 | 0,00 | 0,00 | 0,00 |
| | Utilizzo avanzo di amministrazione <i>-di cui avanzo di amministrazione utilizzato anticipatamente</i> | | previsioni di competenza | 0,00 | 0,00 | 0,00 | 0,00 |
| | Fondo di Cassa all'01/01/2018 | | previsioni di cassa | 0,00 | 0,00 | 0,00 | 0,00 |
| TITOLO 3 | Entrate extratributarie | | | | | | |
| 30500 | Tipologia 500: Rimborsi e altre entrate correnti | | | | | | |
| 3050200 | Rimborsi in entrata | | | | | | |
| 10621/0 | RIMBORSO PRESTAZIONI TECNICHE | 0,00 | previsione di competenza | 15.000,00 | 15.000,00 | 15.000,00 | 15.000,00 |
| | | | previsione di cassa | 15.000,00 | 15.000,00 | | |
| Totale Categoria | Rimborsi in entrata | 0,00 | previsione di competenza | 15.000,00 | 15.000,00 | 15.000,00 | 15.000,00 |
| 3050200 | | | previsione di cassa | 15.000,00 | 15.000,00 | | |
| Totale Tipologia | Tipologia 500: Rimborsi e altre entrate correnti | 0,00 | previsione di competenza | 15.000,00 | 15.000,00 | 15.000,00 | 15.000,00 |
| 30500 | | | previsione di cassa | 15.000,00 | 15.000,00 | | |
| 30000 | Entrate extratributarie | 0,00 | previsione di competenza | 15.000,00 | 15.000,00 | 15.000,00 | 15.000,00 |
| Totale TITOLO 3 | | | previsione di cassa | 15.000,00 | 15.000,00 | | |
| TITOLO 4 | Entrate in conto capitale | | | | | | |
| 40200 | Tipologia 200: Contributi agli investimenti | | | | | | |
| 4020100 | Contributi agli investimenti da amministrazioni pubbliche | | | | | | |
| 13081/0 | ADEGUAMENTO SISMICO SCUOLA VIA MAZZINI - STATO (FC 53870) | | previsione di competenza | 0,00 | 164.000,00 | 0,00 | 0,00 |
| | | | previsione di cassa | 0,00 | 164.000,00 | | |
| 13268/0 | ASILO NIDO VIA MOZAMBICO (RILEVANTE IVA) (FC 70000) | 0,00 | previsione di competenza | 0,00 | 0,00 | 0,00 | 0,00 |
| | | | previsione di cassa | 0,00 | 0,00 | | |
| 13284/0 | RISTRUTT SCUOLA MEDIA VIA URANIO-FONDI INAIL FC 55220 | 0,00 | previsione di competenza | 0,00 | 0,00 | 0,00 | 0,00 |
| | | | previsione di cassa | 0,00 | 0,00 | | |
| 13291/0 | FONDI REGIONALI PER IMPIANTI SPORTIVI (FC 68045) | 13.004,74 | previsione di competenza | 50.000,00 | 50.000,00 | 50.000,00 | 50.000,00 |
| | | | previsione di cassa | 63.004,74 | 63.004,74 | | |
| 13298/0 | FONDI REGIONE INTERVENTI SUL PATRIMONIO (FC 52755 - 68053 - 53875) | 400.000,00 | previsione di competenza | 100.000,00 | 100.000,00 | 100.000,00 | 100.000,00 |
| | | | previsione di cassa | 500.000,00 | 500.000,00 | | |
| 13306/0 | ENERGIE ALTERNATIVE ELEMENTARE VIA EINAUDI (R.T. 53864) | 0,00 | previsione di competenza | 0,00 | 0,00 | 0,00 | 0,00 |
| | | | previsione di cassa | 0,00 | 0,00 | | |
| 13307/0 | MANUTENZIONE MATERNA VIA FIESOLE (FONDI R.T. 52866) | 0,00 | previsione di competenza | 0,00 | 0,00 | 0,00 | 0,00 |
| | | | previsione di cassa | 0,00 | 0,00 | | |
| 13308/0 | CENTRO DOCUMENTAZIONE ETRUSCHI (FONDI R.T. FC 55415) | 0,00 | previsione di competenza | 0,00 | 0,00 | 0,00 | 0,00 |
| | | | previsione di cassa | 0,00 | 0,00 | | |
| 13309/0 | RIQUALIFICAZ ENERGETICA MEDIA GARIGLIANO (FC 55221) | 0,00 | previsione di competenza | 0,00 | 0,00 | 0,00 | 0,00 |
| | | | previsione di cassa | 0,00 | 0,00 | | |
| 13318/0 | ADEGUAMENTO SCUOLA CORELLI/MASCAGNI (R.T. - FC 53867) | 0,00 | previsione di competenza | 0,00 | 0,00 | 0,00 | 0,00 |
| | | | previsione di cassa | 0,00 | 0,00 | | |
| 13523/0 | COPERTURA EDIFICIO SCOLASTICO VIA MAZZINI (FONDI RT F.C. 53868) | 0,00 | previsione di competenza | 0,00 | 0,00 | 0,00 | 0,00 |
| | | | previsione di cassa | 0,00 | 0,00 | | |
| 13554/0 | BANDO PERIFERIE - RISTRUTTURAZIONE IL POGGIO (FC 57118) | 332.800,00 | previsione di competenza | 416.000,00 | 0,00 | 0,00 | 0,00 |
| | | | previsione di cassa | 416.000,00 | 332.800,00 | | |
| 13556/0 | BANDO PERIFERIE - DEMOLIZIONE RUDERE TERME (FC 56485) | 616.000,00 | previsione di competenza | 770.000,00 | 0,00 | 0,00 | 0,00 |
| | | | previsione di cassa | 770.000,00 | 616.000,00 | | |
| 26000/0 | MANUT. STRAORDINARIA SCUOLA VIA EINAUDI (FONDI RT F.C. 53869) | 0,00 | previsione di competenza | 0,00 | 437.000,00 | 0,00 | 0,00 |
| | | | previsione di cassa | 0,00 | 437.000,00 | | |
| 26001/0 | LAVORI ADEGUAMENTO SCUOLA VIA MEDA (FONDI RT F.C. 55223) | 0,00 | previsione di competenza | 0,00 | 0,00 | 0,00 | 0,00 |
| | | | previsione di cassa | 38.635,14 | 0,00 | | |



Comune di Grosseto

SERVIZIO EDILIZIA ISTITUZ E SCOLASTICA, BENI VINCOLATI

ENTRATE PER TITOLI, TIPOLOGIE E CATEGORIE PER CAPITOLI

| TITOLO TIPOLOGIA CATEGORIA CAPITOLO | DENOMINAZIONE | RESIDUI PRESUNTI AL TERMINE DELL'ESERCIZIO 2017 | | PREVISIONI DEFINITIVE DELL'ANNO 2017 | PREVISIONI DEFINITIVE ANNO 2018 | PREVISIONI DEFINITIVE DELL'ANNO 2019 | PREVISIONI DEFINITIVE DELL'ANNO 2020 |
|--|--|---|---------------------------------|---|---------------------------------------|--|--|
| 26002/0 | CENTRO NAZIONALE DOCUMENTAZIONE ETRUSCHI (FONDI RT F.C. 55388) | 0,00 | previsione di competenza | 0,00 | 0,00 | 0,00 | 0,00 |
| | | | previsione di cassa | 0,00 | 0,00 | | |
| 26003/0 | RISTRUTTURAZIONE IMMOBILE LOC. IL POGGIO - FONDI RT (FC 57116) | 230.400,00 | previsione di competenza | 0,00 | 0,00 | 0,00 | 0,00 |
| | | | previsione di cassa | 230.400,00 | 230.400,00 | | |
| 26007/0 | RISTRUTTURAZIONE CASA DELLO STUDENTE FONDI R.T. (FC 57119) | 0,00 | previsione di competenza | 1.400.000,00 | 1.400.000,00 | 1.400.000,00 | 1.400.000,00 |
| | | | previsione di cassa | 1.400.000,00 | 1.400.000,00 | | |
| Totale Categoria | Contributi agli investimenti da amministrazioni pubbliche | 1.592.204,74 | previsione di competenza | 2.736.000,00 | 2.151.000,00 | 1.550.000,00 | 1.550.000,00 |
| 4020100 | | | previsione di cassa | 3.418.039,88 | 3.743.204,74 | | |
| 4020300 | Contributi agli investimenti da Imprese | | | | | | |
| 13521/0 | RISTRUTTURAZIONE ESTERNI CASA RIPOSO FONDI MPS (FC 70852) | 0,00 | previsione di competenza | 0,00 | 0,00 | 0,00 | 0,00 |
| | | | previsione di cassa | 0,00 | 0,00 | | |
| 13541/0 | ASILO NIDO VIA MOZAMBICO (FONDI MPS) FC 70005 | 0,00 | previsione di competenza | 0,00 | 0,00 | 0,00 | 0,00 |
| | | | previsione di cassa | 0,00 | 0,00 | | |
| 13542/0 | ALLESTIMENTO FORTEZZA E ACQUARIO (MPS) FC 52750 | 0,00 | previsione di competenza | 0,00 | 0,00 | 0,00 | 0,00 |
| | | | previsione di cassa | 0,00 | 0,00 | | |
| 13548/0 | RESTAURO PIANO TERRA BIBLIOTECA CHELLIANA - CRF (FC 55390) | 25.000,00 | previsione di competenza | 0,00 | 0,00 | 0,00 | 0,00 |
| | | | previsione di cassa | 50.000,00 | 25.000,00 | | |
| Totale Categoria | Contributi agli investimenti da Imprese | 25.000,00 | previsione di competenza | 0,00 | 0,00 | 0,00 | 0,00 |
| 4020300 | | | previsione di cassa | 50.000,00 | 25.000,00 | | |
| Totale Tipologia | Tipologia 200: Contributi agli investimenti | 1.617.204,74 | previsione di competenza | 2.736.000,00 | 2.151.000,00 | 1.550.000,00 | 1.550.000,00 |
| 40200 | | | previsione di cassa | 3.468.039,88 | 3.768.204,74 | | |
| 40000 | Entrate in conto capitale | 1.617.204,74 | previsione di competenza | 2.736.000,00 | 2.151.000,00 | 1.550.000,00 | 1.550.000,00 |
| Totale TITOLO 4 | | | previsione di cassa | 3.468.039,88 | 3.768.204,74 | | |
| TITOLO 6 | Accensioni prestiti | | | | | | |
| 60300 | Tipologia 300: Accensione Mutui e altri finanziamenti a medio lungo termine | | | | | | |
| 6030100 | Finanziamenti a medio lungo termine | | | | | | |
| 14319/0 | RISTRUTTURAZIONE EDIFICIO EX GARIBALDI - MUTUO (FC 55395) | | previsione di competenza | 0,00 | 950.000,00 | 0,00 | 0,00 |
| | | | previsione di cassa | 0,00 | 950.000,00 | | |
| 14368/0 | MURA MEDICEE: MAIANO 3' STRALCIO mutuo (FC 52731) | 3.462,41 | previsione di competenza | 0,00 | 0,00 | 0,00 | 0,00 |
| | | | previsione di cassa | 3.462,41 | 3.462,41 | | |
| Totale Categoria | Finanziamenti a medio lungo termine | 3.462,41 | previsione di competenza | 0,00 | 950.000,00 | 0,00 | 0,00 |
| 6030100 | | | previsione di cassa | 3.462,41 | 953.462,41 | | |
| Totale Tipologia | Tipologia 300: Accensione Mutui e altri finanziamenti a medio lungo termine | 3.462,41 | previsione di competenza | 0,00 | 950.000,00 | 0,00 | 0,00 |
| 60300 | | | previsione di cassa | 3.462,41 | 953.462,41 | | |
| 60000 | Accensioni prestiti | 3.462,41 | previsione di competenza | 0,00 | 950.000,00 | 0,00 | 0,00 |
| Totale TITOLO 6 | | | previsione di cassa | 3.462,41 | 953.462,41 | | |
| TITOLO 9 | Entrate per conto terzi e partite di giro | | | | | | |
| 90200 | Tipologia 200: Entrate per conto terzi | | | | | | |
| 9020100 | Rimborsi per acquisto di beni e servizi per conto terzi | | | | | | |
| 29030/0 | RIMBORSO DA PRIVATI PER SPESE CONTINGIBILI E URGENTI-C.88205 U.) | 46.159,21 | previsione di competenza | 50.000,00 | 50.000,00 | 50.000,00 | 50.000,00 |
| | | | previsione di cassa | 54.679,21 | 96.159,21 | | |
| Totale Categoria | Rimborsi per acquisto di beni e servizi per conto terzi | 46.159,21 | previsione di competenza | 50.000,00 | 50.000,00 | 50.000,00 | 50.000,00 |
| 9020100 | | | previsione di cassa | 54.679,21 | 96.159,21 | | |
| Totale Tipologia | Tipologia 200: Entrate per conto terzi | 46.159,21 | previsione di competenza | 50.000,00 | 50.000,00 | 50.000,00 | 50.000,00 |
| 90200 | | | previsione di cassa | 54.679,21 | 96.159,21 | | |
| 90000 | Entrate per conto terzi e partite di giro | 46.159,21 | previsione di competenza | 50.000,00 | 50.000,00 | 50.000,00 | 50.000,00 |
| Totale TITOLO 9 | | | previsione di cassa | 54.679,21 | 96.159,21 | | |



Comune di Grosseto

SERVIZIO EDILIZIA ISTITUZ E SCOLASTICA, BENI VINCOLATI

ENTRATE PER TITOLI, TIPOLOGIE E CATEGORIE PER CAPITOLI

| TITOLO TIPOLOGIA CATEGORIA CAPITOLO | DENOMINAZIONE | RESIDUI PRESUNTI AL TERMINE DELL'ESERCIZIO 2017 | | PREVISIONI DEFINITIVE DELL'ANNO 2017 | PREVISIONI DEFINITIVE ANNO 2018 | PREVISIONI DEFINITIVE DELL'ANNO 2019 | PREVISIONI DEFINITIVE DELL'ANNO 2020 |
|--|---------------|---|---|---|---------------------------------------|--|--|
| TOTALE TITOLI | | 1.666.826,36 | previsione di competenza previsione di cassa | 2.801.000,00 3.541.181,50 | 3.166.000,00 4.832.826,36 | 1.615.000,00 | 1.615.000,00 |
| TOTALE GENERALE DELLE ENTRATE | | 1.666.826,36 | previsione di competenza previsione di cassa | 2.801.000,00 3.541.181,50 | 3.166.000,00 4.832.826,36 | 1.615.000,00 | 1.615.000,00 |



Comune di Grosseto

SERVIZIO SPESA CORRENTE

ENTRATE PER TITOLI, TIPOLOGIE E CATEGORIE PER CAPITOLI

| TITOLO TIPOLOGIA CATEGORIA CAPITOLO | DENOMINAZIONE | RESIDUI PRESUNTI AL TERMINE DELL'ESERCIZIO 2017 | | PREVISIONI DEFINITIVE DELL'ANNO 2017 | PREVISIONI DEFINITIVE ANNO 2018 | PREVISIONI DEFINITIVE DELL'ANNO 2019 | PREVISIONI DEFINITIVE DELL'ANNO 2020 |
|--|---|---|---------------------------------|---|---------------------------------------|--|--|
| | Fondo pluriennale vincolato per spese correnti | | previsioni di competenza | 0,00 | 0,00 | 0,00 | 0,00 |
| | Fondo pluriennale vincolato per spese in conto capitale | | previsioni di competenza | 0,00 | 0,00 | 0,00 | 0,00 |
| | Utilizzo avanzo di amministrazione <i>-di cui avanzo di amministrazione utilizzato anticipatamente</i> | | previsioni di competenza | 0,00 | 0,00 | 0,00 | 0,00 |
| | Fondo di Cassa all'01/01/2018 | | previsioni di cassa | 0,00 | 0,00 | 0,00 | 0,00 |
| TITOLO 2 | Trasferimenti correnti | | | | | | |
| 20101 | Tipologia 101: Trasferimenti correnti da Amministrazioni pubbliche | | | | | | |
| 2010102 | Trasferimenti correnti da Amministrazioni Locali | | | | | | |
| 4575/0 | CONTRIBUTO REGIONALE EMERGENZA SPIAGGE (FC 41751) | 0,00 | previsione di competenza | 0,00 | 0,00 | 0,00 | 0,00 |
| | | | previsione di cassa | 0,00 | 0,00 | | |
| Totale Categoria | Trasferimenti correnti da Amministrazioni Locali | 0,00 | previsione di competenza | 0,00 | 0,00 | 0,00 | 0,00 |
| 2010102 | | | previsione di cassa | 0,00 | 0,00 | | |
| Totale Tipologia | Tipologia 101: Trasferimenti correnti da Amministrazioni pubbliche | 0,00 | previsione di competenza | 0,00 | 0,00 | 0,00 | 0,00 |
| 20101 | | | previsione di cassa | 0,00 | 0,00 | | |
| 20000 | Trasferimenti correnti | 0,00 | previsione di competenza | 0,00 | 0,00 | 0,00 | 0,00 |
| Totale TITOLO 2 | | | previsione di cassa | 0,00 | 0,00 | | |
| TITOLO 3 | Entrate extratributarie | | | | | | |
| 30500 | Tipologia 500: Rimborsi e altre entrate correnti | | | | | | |
| 3050200 | Rimborsi in entrata | | | | | | |
| 10627/0 | SOMME NON DOVUTE O IN ECCESSO DA EE.LL. (F.C. 50655) | 0,00 | previsione di competenza | 10.000,00 | 10.000,00 | 10.000,00 | 10.000,00 |
| | | | previsione di cassa | 10.000,00 | 10.000,00 | | |
| 10628/0 | SOMME NON DOVUTE O IN ECCESSO DA FAMIGLIE (F.C.50656) | 0,00 | previsione di competenza | 10.000,00 | 10.000,00 | 10.000,00 | 10.000,00 |
| | | | previsione di cassa | 10.000,00 | 10.000,00 | | |
| 10629/0 | SOMME NON DOVUTE O IN ECCESSO DA IMPRESE (F.C.50657) | 0,00 | previsione di competenza | 10.000,00 | 10.000,00 | 10.000,00 | 10.000,00 |
| | | | previsione di cassa | 10.000,00 | 10.000,00 | | |
| Totale Categoria | Rimborsi in entrata | 0,00 | previsione di competenza | 30.000,00 | 30.000,00 | 30.000,00 | 30.000,00 |
| 3050200 | | | previsione di cassa | 30.000,00 | 30.000,00 | | |
| Totale Tipologia | Tipologia 500: Rimborsi e altre entrate correnti | 0,00 | previsione di competenza | 30.000,00 | 30.000,00 | 30.000,00 | 30.000,00 |
| 30500 | | | previsione di cassa | 30.000,00 | 30.000,00 | | |
| 30000 | Entrate extratributarie | 0,00 | previsione di competenza | 30.000,00 | 30.000,00 | 30.000,00 | 30.000,00 |
| Totale TITOLO 3 | | | previsione di cassa | 30.000,00 | 30.000,00 | | |
| TOTALE TITOLI | | 0,00 | previsione di competenza | 30.000,00 | 30.000,00 | 30.000,00 | 30.000,00 |
| | | | previsione di cassa | 30.000,00 | 30.000,00 | | |
| TOTALE GENERALE DELLE ENTRATE | | 0,00 | previsione di competenza | 30.000,00 | 30.000,00 | 30.000,00 | 30.000,00 |
| | | | previsione di cassa | 30.000,00 | 30.000,00 | | |



Comune di Grosseto

SERVIZIO SPESA CAPITALE

ENTRATE PER TITOLI, TIPOLOGIE E CATEGORIE PER CAPITOLI

| TITOLO TIPOLOGIA CATEGORIA CAPITOLO | DENOMINAZIONE | RESIDUI PRESUNTI AL TERMINE DELL'ESERCIZIO 2017 | | PREVISIONI DEFINITIVE DELL'ANNO 2017 | PREVISIONI DEFINITIVE ANNO 2018 | PREVISIONI DEFINITIVE DELL'ANNO 2019 | PREVISIONI DEFINITIVE DELL'ANNO 2020 |
|--|---|---|--------------------------|---|---------------------------------------|--|--|
| | Fondo pluriennale vincolato per spese correnti | | previsioni di competenza | 0,00 | 0,00 | 0,00 | 0,00 |
| | Fondo pluriennale vincolato per spese in conto capitale | | previsioni di competenza | 0,00 | 0,00 | 0,00 | 0,00 |
| | Utilizzo avanzo di amministrazione <i>-di cui avanzo di amministrazione utilizzato anticipatamente</i> | | previsioni di competenza | 0,00 | 0,00 | 0,00 | 0,00 |
| | Fondo di Cassa all'01/01/2018 | | previsioni di cassa | 0,00 | 0,00 | 0,00 | 0,00 |
| TITOLO 4 | Entrate in conto capitale | | | | | | |
| 40200 | Tipologia 200: Contributi agli investimenti | | | | | | |
| 4020100 | Contributi agli investimenti da amministrazioni pubbliche | | | | | | |
| 26009/0 | CONTRIBUTI REGIONALI FINALITA' VARIE (FC 30860) | 0,00 | previsione di competenza | 50.000,00 | 50.000,00 | 50.000,00 | 50.000,00 |
| | | | previsione di cassa | 71.288,92 | 50.000,00 | | |
| | Contributi agli investimenti da amministrazioni pubbliche | | | | | | |
| Totale Categoria 4020100 | | 0,00 | previsione di competenza | 50.000,00 | 50.000,00 | 50.000,00 | 50.000,00 |
| | | | previsione di cassa | 71.288,92 | 50.000,00 | | |
| Totale Tipologia 40200 | Tipologia 200: Contributi agli investimenti | 0,00 | previsione di competenza | 50.000,00 | 50.000,00 | 50.000,00 | 50.000,00 |
| | | | previsione di cassa | 71.288,92 | 50.000,00 | | |
| 40000 | Entrate in conto capitale | 0,00 | previsione di competenza | 50.000,00 | 50.000,00 | 50.000,00 | 50.000,00 |
| Totale TITOLO 4 | | | previsione di cassa | 71.288,92 | 50.000,00 | | |
| TOTALE TITOLI | | 0,00 | previsione di competenza | 50.000,00 | 50.000,00 | 50.000,00 | 50.000,00 |
| | | | previsione di cassa | 71.288,92 | 50.000,00 | | |
| TOTALE GENERALE DELLE ENTRATE | | 0,00 | previsione di competenza | 50.000,00 | 50.000,00 | 50.000,00 | 50.000,00 |
| | | | previsione di cassa | 71.288,92 | 50.000,00 | | |



Comune di Grosseto

SERVIZIO PROTEZIONE CIVILE

ENTRATE PER TITOLI, TIPOLOGIE E CATEGORIE PER CAPITOLI

| TITOLO TIPOLOGIA CATEGORIA CAPITOLO | DENOMINAZIONE | RESIDUI PRESUNTI AL TERMINE DELL'ESERCIZIO 2017 | | PREVISIONI DEFINITIVE DELL'ANNO 2017 | PREVISIONI DEFINITIVE ANNO 2018 | PREVISIONI DEFINITIVE DELL'ANNO 2019 | PREVISIONI DEFINITIVE DELL'ANNO 2020 |
|--|---|---|---|---|---------------------------------------|--|--|
| | Fondo pluriennale vincolato per spese correnti | | previsioni di competenza | 0,00 | 0,00 | 0,00 | 0,00 |
| | Fondo pluriennale vincolato per spese in conto capitale | | previsioni di competenza | 0,00 | 0,00 | 0,00 | 0,00 |
| | Utilizzo avanzo di amministrazione <i>-di cui avanzo di amministrazione utilizzato anticipatamente</i> | | previsioni di competenza | 0,00 0,00 | 0,00 0,00 | 0,00 0,00 | 0,00 0,00 |
| | Fondo di Cassa all'01/01/2018 | | previsioni di cassa | 0,00 | 0,00 | 0,00 | 0,00 |
| TITOLO 2 | Trasferimenti correnti | | | | | | |
| 20101 | Tipologia 101: Trasferimenti correnti da Amministrazioni pubbliche | | | | | | |
| 2010102 | Trasferimenti correnti da Amministrazioni Locali | | | | | | |
| 3425/0 | FONDI REGIONALI PROTEZIONE CIVILE (FC 58916) | 0,00 | previsione di competenza previsione di cassa | 30.000,00 30.000,00 | 30.000,00 30.000,00 | 30.000,00 | 30.000,00 |
| Totale Categoria 2010102 | Trasferimenti correnti da Amministrazioni Locali | 0,00 | previsione di competenza previsione di cassa | 30.000,00 30.000,00 | 30.000,00 30.000,00 | 30.000,00 | 30.000,00 |
| Totale Tipologia 20101 | Tipologia 101: Trasferimenti correnti da Amministrazioni pubbliche | 0,00 | previsione di competenza previsione di cassa | 30.000,00 30.000,00 | 30.000,00 30.000,00 | 30.000,00 | 30.000,00 |
| 20000 | Trasferimenti correnti | 0,00 | previsione di competenza previsione di cassa | 30.000,00 30.000,00 | 30.000,00 30.000,00 | 30.000,00 | 30.000,00 |
| Totale TITOLO 2 | | | | | | | |
| TITOLO 3 | Entrate extratributarie | | | | | | |
| 30500 | Tipologia 500: Rimborsi e altre entrate correnti | | | | | | |
| 3050200 | Rimborsi in entrata | | | | | | |
| 10624/0 | PROVENTI VIGILANZA SU PUBBLICO SPETTACOLO | 0,00 | previsione di competenza previsione di cassa | 900,00 900,00 | 900,00 900,00 | 900,00 | 900,00 |
| Totale Categoria 3050200 | Rimborsi in entrata | 0,00 | previsione di competenza previsione di cassa | 900,00 900,00 | 900,00 900,00 | 900,00 | 900,00 |
| Totale Tipologia 30500 | Tipologia 500: Rimborsi e altre entrate correnti | 0,00 | previsione di competenza previsione di cassa | 900,00 900,00 | 900,00 900,00 | 900,00 | 900,00 |
| 30000 | Entrate extratributarie | 0,00 | previsione di competenza previsione di cassa | 900,00 900,00 | 900,00 900,00 | 900,00 | 900,00 |
| Totale TITOLO 3 | | | | | | | |
| TOTALE TITOLI | | 0,00 | previsione di competenza previsione di cassa | 30.900,00 30.900,00 | 30.900,00 30.900,00 | 30.900,00 | 30.900,00 |
| TOTALE GENERALE DELLE ENTRATE | | 0,00 | previsione di competenza previsione di cassa | 30.900,00 30.900,00 | 30.900,00 30.900,00 | 30.900,00 | 30.900,00 |



Comune di Grosseto

SERVIZIO POLIZIA STRADALE, SICUREZZA E MOBILITA'

ENTRATE PER TITOLI, TIPOLOGIE E CATEGORIE PER CAPITOLI

| TITOLO TIPOLOGIA CATEGORIA CAPITOLO | DENOMINAZIONE | RESIDUI PRESUNTI AL TERMINE DELL'ESERCIZIO 2017 | | PREVISIONI DEFINITIVE DELL'ANNO 2017 | PREVISIONI DEFINITIVE ANNO 2018 | PREVISIONI DEFINITIVE DELL'ANNO 2019 | PREVISIONI DEFINITIVE DELL'ANNO 2020 |
|--|--|---|---------------------------------|---|---------------------------------------|--|--|
| | Fondo pluriennale vincolato per spese correnti | | previsioni di competenza | 0,00 | 0,00 | 0,00 | 0,00 |
| | Fondo pluriennale vincolato per spese in conto capitale | | previsioni di competenza | 0,00 | 0,00 | 0,00 | 0,00 |
| | Utilizzo avanzo di amministrazione <i>-di cui avanzo di amministrazione utilizzato anticipatamente</i> | | previsioni di competenza | 0,00 0,00 | 0,00 0,00 | 0,00 0,00 | 0,00 0,00 |
| | Fondo di Cassa all'01/01/2018 | | previsioni di cassa | 0,00 | 0,00 | 0,00 | 0,00 |
| TITOLO 3 | Entrate extratributarie | | | | | | |
| 30100 | Tipologia 100: Vendita di beni e servizi e proventi derivanti dalla gestione dei beni | | | | | | |
| 3010300 | Proventi derivanti dalla gestione dei beni | | | | | | |
| 9168/0 | PROVENTI DA GESTIONE PARCHEGGI (FC 48552) | 60.000,00 | previsione di competenza | 120.000,00 | 120.000,00 | 120.000,00 | 120.000,00 |
| | | | previsione di cassa | 270.000,00 | 180.000,00 | | |
| Totale Categoria | Proventi derivanti dalla gestione dei beni | 60.000,00 | previsione di competenza | 120.000,00 | 120.000,00 | 120.000,00 | 120.000,00 |
| 3010300 | | | previsione di cassa | 270.000,00 | 180.000,00 | | |
| Totale Tipologia | Tipologia 100: Vendita di beni e servizi e proventi derivanti dalla gestione dei beni | 60.000,00 | previsione di competenza | 120.000,00 | 120.000,00 | 120.000,00 | 120.000,00 |
| 30100 | | | previsione di cassa | 270.000,00 | 180.000,00 | | |
| 30200 | Tipologia 200: Proventi derivanti dall'attività di controllo e repressione delle irregolarità e degli illeciti | | | | | | |
| 3020200 | Entrate da famiglie derivanti dall'attività di controllo e repressione delle irregolarità e degli illeciti VIOLAZIONI CODICE STRADA (FIN.CAP.35500 35351 35352 52812 U.) | 3.295.389,01 | previsione di competenza | 3.705.000,00 | 4.100.000,00 | 4.100.000,00 | 4.100.000,00 |
| | | | previsione di cassa | 6.616.464,73 | 7.395.389,01 | | |
| Totale Categoria | Entrate da famiglie derivanti dall'attività di controllo e repressione delle irregolarità e degli illeciti | 3.295.389,01 | previsione di competenza | 3.705.000,00 | 4.100.000,00 | 4.100.000,00 | 4.100.000,00 |
| 3020200 | | | previsione di cassa | 6.616.464,73 | 7.395.389,01 | | |
| Totale Tipologia | Tipologia 200: Proventi derivanti dall'attività di controllo e repressione delle irregolarità e degli illeciti | 3.295.389,01 | previsione di competenza | 3.705.000,00 | 4.100.000,00 | 4.100.000,00 | 4.100.000,00 |
| 30200 | | | previsione di cassa | 6.616.464,73 | 7.395.389,01 | | |
| 30000 | Entrate extratributarie | 3.295.389,01 | previsione di competenza | 3.825.000,00 | 4.220.000,00 | 4.220.000,00 | 4.220.000,00 |
| Totale TITOLO 3 | | | previsione di cassa | 6.886.464,73 | 7.575.389,01 | | |
| TOTALE TITOLI | | 3.355.389,01 | previsione di competenza | 3.825.000,00 | 4.220.000,00 | 4.220.000,00 | 4.220.000,00 |
| | | | previsione di cassa | 6.886.464,73 | 7.575.389,01 | | |
| TOTALE GENERALE DELLE ENTRATE | | 3.355.389,01 | previsione di competenza | 3.825.000,00 | 4.220.000,00 | 4.220.000,00 | 4.220.000,00 |
| | | | previsione di cassa | 6.886.464,73 | 7.575.389,01 | | |



Comune di Grosseto

POAP MOBILITA', TRAFFICO E TPL

ENTRATE PER TITOLI, TIPOLOGIE E CATEGORIE PER CAPITOLI

| TITOLO TIPOLOGIA CATEGORIA CAPITOLO | DENOMINAZIONE | RESIDUI PRESUNTI AL TERMINE DELL'ESERCIZIO 2017 | | PREVISIONI DEFINITIVE DELL'ANNO 2017 | PREVISIONI DEFINITIVE ANNO 2018 | PREVISIONI DEFINITIVE DELL'ANNO 2019 | PREVISIONI DEFINITIVE DELL'ANNO 2020 |
|--|---|---|---|---|--|--|--|
| | Fondo pluriennale vincolato per spese correnti | | previsioni di competenza | 0,00 | 0,00 | 0,00 | 0,00 |
| | Fondo pluriennale vincolato per spese in conto capitale | | previsioni di competenza | 0,00 | 0,00 | 0,00 | 0,00 |
| | Utilizzo avanzo di amministrazione <i>-di cui avanzo di amministrazione utilizzato anticipatamente</i> | | previsioni di competenza | 0,00 0,00 | 0,00 0,00 | 0,00 0,00 | 0,00 0,00 |
| | Fondo di Cassa all'01/01/2018 | | previsioni di cassa | 0,00 | 0,00 | 0,00 | 0,00 |
| TITOLO 2 | Trasferimenti correnti | | | | | | |
| 20101 | Tipologia 101: Trasferimenti correnti da Amministrazioni pubbliche | | | | | | |
| 2010101 | Trasferimenti correnti da Amministrazioni Centrali | | | | | | |
| 2851/0 | FONDI STATO PER MOBILITA' SOSTENIBILE (FC 48414) | 0,00 | previsione di competenza | 0,00 | 117.600,00 | 0,00 | 0,00 |
| | | | previsione di cassa | 0,00 | 117.600,00 | | |
| Totale Categoria 2010101 | Trasferimenti correnti da Amministrazioni Centrali | 0,00 | previsione di competenza previsione di cassa | 0,00 0,00 | 117.600,00 117.600,00 | 0,00 | 0,00 |
| Totale Tipologia 20101 | Tipologia 101: Trasferimenti correnti da Amministrazioni pubbliche | 0,00 | previsione di competenza previsione di cassa | 0,00 0,00 | 117.600,00 117.600,00 | 0,00 | 0,00 |
| 20000 | Trasferimenti correnti | 0,00 | previsione di competenza previsione di cassa | 0,00 0,00 | 117.600,00 117.600,00 | 0,00 | 0,00 |
| Totale TITOLO 2 | | | | | | | |
| TITOLO 4 | Entrate in conto capitale | | | | | | |
| 40200 | Tipologia 200: Contributi agli investimenti | | | | | | |
| 4020100 | Contributi agli investimenti da amministrazioni pubbliche | | | | | | |
| 13061/0 | FONDI STATO PER MOBILITA' SOSTENIBILE (FC 73019) | 0,00 | previsione di competenza | 0,00 | 409.720,00 | 0,00 | 0,00 |
| | | | previsione di cassa | 0,00 | 409.720,00 | | |
| 13062/0 | FONDI STATO PER MOBILITA' SOSTENIBILE (FC 73021) | 0,00 | previsione di competenza | 0,00 | 146.450,00 | 0,00 | 0,00 |
| | | | previsione di cassa | 0,00 | 146.450,00 | | |
| 13300/0 | FONDI REGIONALI SUL PROGETTO INFO-MOBILITA' (FC 73170) | 0,00 | previsione di competenza | 0,00 | 0,00 | 0,00 | 0,00 |
| | | | previsione di cassa | 0,00 | 0,00 | | |
| 13558/0 | BANDO PERIFERIE - PIANO URBANO MOBILITA' (FC 73320) | 151.626,00 | previsione di competenza | 160.000,00 | 0,00 | 0,00 | 0,00 |
| | | | previsione di cassa | 160.000,00 | 151.626,00 | | |
| Totale Categoria 4020100 | Contributi agli investimenti da amministrazioni pubbliche | 151.626,00 | previsione di competenza previsione di cassa | 160.000,00 160.000,00 | 556.170,00 707.796,00 | 0,00 | 0,00 |
| Totale Tipologia 40200 | Tipologia 200: Contributi agli investimenti | 151.626,00 | previsione di competenza previsione di cassa | 160.000,00 160.000,00 | 556.170,00 707.796,00 | 0,00 | 0,00 |
| 40000 | Entrate in conto capitale | 151.626,00 | previsione di competenza previsione di cassa | 160.000,00 160.000,00 | 556.170,00 707.796,00 | 0,00 | 0,00 |
| Totale TITOLO 4 | | | | | | | |
| TOTALE TITOLI | | 151.626,00 | previsione di competenza previsione di cassa | 160.000,00 160.000,00 | 673.770,00 825.396,00 | 0,00 | 0,00 |
| TOTALE GENERALE DELLE ENTRATE | | 151.626,00 | previsione di competenza previsione di cassa | 160.000,00 160.000,00 | 673.770,00 825.396,00 | 0,00 | 0,00 |

**SERVIZIO CONTRATTI E TRASPARENZA****SPESE PER MISSIONI, PROGRAMMI E MACROAGGREGATI PER CAPITOLI**

| MISSIONE PROGRAMMA TITOLO MACROAGGREGATO CAPITOLO | DENOMINAZIONE | | PREVISIONI INIZIALI ANNO 2018 | VARIAZIONI | | PREVISIONI DEFINITIVE ANNO 2018 |
|---|---------------|--|---|--------------------------------------|--------------------------------------|--------------------------------------|
| | | | | in aumento | in diminuzione | |
| DISAVANZO DI AMMINISTRAZIONE | | | 0,00 | 0,00 | 0,00 | 0,00 |
| MISSIONE | 01 | Servizi istituzionali, generali e di gestione | | | | |
| 0101 Programma | 01 | Organi istituzionali | | | | |
| TITOLO | 1 | Spese correnti | | | | |
| Macroaggregato | 101 | Redditi da lavoro dipendente | | | | |
| 30680/0 | | LAVORO STRAORDINARIO CONTRATTI E TRASPARENZA | previsione di competenza <i>di cui già impegnato*</i> previsione di cassa <i>a fondo pluriennale vincolato</i> | 0,00 0,00 1.095,96 0,00 | 0,00 0,00 0,00 0,00 | 0,00 0,00 1.095,96 0,00 |
| Totale | 101 | Redditi da lavoro dipendente | previsione di competenza <i>di cui già impegnato*</i> previsione di cassa <i>a fondo pluriennale vincolato</i> | 0,00 0,00 1.095,96 0,00 | 0,00 0,00 0,00 0,00 | 0,00 0,00 1.095,96 0,00 |
| Macroaggregato | 103 | Acquisto di beni e servizi | | | | |
| 30590/0 | | FORMAZIONE PROFESSIONALE CONTRATTI E TRASPARENZA | previsione di competenza <i>di cui già impegnato*</i> previsione di cassa <i>a fondo pluriennale vincolato</i> | 0,00 0,00 141,80 0,00 | 0,00 0,00 0,00 0,00 | 0,00 0,00 141,80 0,00 |
| 30592/0 | | CONSULENZE E SERVIZI PER AFFARI GENERALI | previsione di competenza <i>di cui già impegnato*</i> previsione di cassa <i>a fondo pluriennale vincolato</i> | 4.500,00 0,00 4.500,00 0,00 | 0,00 0,00 0,00 0,00 | 4.500,00 0,00 4.500,00 0,00 |
| 30970/0 | | BENI SPECIFICI PER AFFARI GENERALI | previsione di competenza <i>di cui già impegnato*</i> previsione di cassa <i>a fondo pluriennale vincolato</i> | 0,00 0,00 0,00 0,00 | 0,00 0,00 0,00 0,00 | 0,00 0,00 0,00 0,00 |
| Totale | 103 | Acquisto di beni e servizi | previsione di competenza <i>di cui già impegnato*</i> previsione di cassa <i>a fondo pluriennale vincolato</i> | 4.500,00 0,00 4.641,80 0,00 | 0,00 0,00 0,00 0,00 | 4.500,00 0,00 4.641,80 0,00 |
| Totale Titolo | 1 | Spese correnti | previsione di competenza <i>di cui già impegnato*</i> previsione di cassa <i>a fondo pluriennale vincolato</i> | 4.500,00 0,00 5.737,76 0,00 | 0,00 0,00 0,00 0,00 | 4.500,00 0,00 5.737,76 0,00 |
| Totale Programma | 01 | Organi istituzionali | previsione di competenza <i>di cui già impegnato*</i> previsione di cassa <i>a fondo pluriennale vincolato</i> | 4.500,00 0,00 5.737,76 0,00 | 0,00 0,00 0,00 0,00 | 4.500,00 0,00 5.737,76 0,00 |
| 0102 Programma | 02 | Segreteria generale | | | | |
| TITOLO | 1 | Spese correnti | | | | |
| Macroaggregato | 101 | Redditi da lavoro dipendente | | | | |
| 30105/0 | | LAVORO STRAORDINARIO CONTRATTI E TRASPARENZA | previsione di competenza <i>di cui già impegnato*</i> previsione di cassa <i>a fondo pluriennale vincolato</i> | 2.000,00 0,00 2.000,00 0,00 | 1.000,00 0,00 1.000,00 0,00 | 3.000,00 0,00 3.000,00 0,00 |
| 30691/0 | | DIRITTI DI ROGITO SEGRETARIO COMUNALE | previsione di competenza <i>di cui già impegnato*</i> previsione di cassa <i>a fondo pluriennale vincolato</i> | 0,00 0,00 0,00 0,00 | 0,00 0,00 0,00 0,00 | 0,00 0,00 0,00 0,00 |
| Totale | 101 | Redditi da lavoro dipendente | previsione di competenza <i>di cui già impegnato*</i> previsione di cassa <i>a fondo pluriennale vincolato</i> | 2.000,00 0,00 2.000,00 0,00 | 1.000,00 0,00 1.000,00 0,00 | 3.000,00 0,00 3.000,00 0,00 |
| Macroaggregato | 102 | Imposte e tasse a carico dell'ente | | | | |
| 31850/0 | | SPESE CONTRATTUALI A CARICO DEL COMUNE | previsione di competenza <i>di cui già impegnato*</i> previsione di cassa | 6.000,00 0,00 9.085,86 | 0,00 0,00 0,00 | 6.000,00 0,00 9.085,86 |

**SERVIZIO CONTRATTI E TRASPARENZA****SPESE PER MISSIONI, PROGRAMMI E MACROAGGREGATI PER CAPITOLI**

| MISSIONE PROGRAMMA TITOLO MACROAGGREGATO CAPITOLO | DENOMINAZIONE | | PREVISIONI INIZIALI ANNO 2018 | VARIAZIONI | | PREVISIONI DEFINITIVE ANNO 2018 |
|---|--|--------------------------------------|----------------------------------|------------|----------------|------------------------------------|
| | | | | in aumento | in diminuzione | |
| | | <i>a fondo pluriennale vincolato</i> | 0,00 | 0,00 | 0,00 | 0,00 |
| Totale 102 | Imposte e tasse a carico dell'ente | previsione di competenza | 6.000,00 | 0,00 | 0,00 | 6.000,00 |
| Macroaggregato | | <i>di cui già impegnato*</i> | 0,00 | 0,00 | 0,00 | 0,00 |
| | | previsione di cassa | 9.085,86 | 0,00 | 0,00 | 9.085,86 |
| | | <i>a fondo pluriennale vincolato</i> | 0,00 | 0,00 | 0,00 | 0,00 |
| Macroaggregato 103 | Acquisto di beni e servizi | | | | | |
| 30593/0 | FORMAZIONE PROFESSIONALE CONTRATTI E TRASPARENZA | previsione di competenza | 500,00 | 0,00 | 0,00 | 500,00 |
| | | <i>di cui già impegnato*</i> | 0,00 | 0,00 | 0,00 | 0,00 |
| | | previsione di cassa | 500,00 | 0,00 | 0,00 | 500,00 |
| | | <i>a fondo pluriennale vincolato</i> | 0,00 | 0,00 | 0,00 | 0,00 |
| Totale 103 | Acquisto di beni e servizi | previsione di competenza | 500,00 | 0,00 | 0,00 | 500,00 |
| Macroaggregato | | <i>di cui già impegnato*</i> | 0,00 | 0,00 | 0,00 | 0,00 |
| | | previsione di cassa | 500,00 | 0,00 | 0,00 | 500,00 |
| | | <i>a fondo pluriennale vincolato</i> | 0,00 | 0,00 | 0,00 | 0,00 |
| Totale Titolo 1 | Spese correnti | previsione di competenza | 8.500,00 | 1.000,00 | 0,00 | 9.500,00 |
| | | <i>di cui già impegnato*</i> | 0,00 | 0,00 | 0,00 | 0,00 |
| | | previsione di cassa | 11.585,86 | 1.000,00 | 0,00 | 12.585,86 |
| | | <i>a fondo pluriennale vincolato</i> | 0,00 | 0,00 | 0,00 | 0,00 |
| Totale Programma 02 | Segreteria generale | previsione di competenza | 8.500,00 | 1.000,00 | 0,00 | 9.500,00 |
| | | <i>di cui già impegnato*</i> | 0,00 | 0,00 | 0,00 | 0,00 |
| | | previsione di cassa | 11.585,86 | 1.000,00 | 0,00 | 12.585,86 |
| | | <i>a fondo pluriennale vincolato</i> | 0,00 | 0,00 | 0,00 | 0,00 |
| 0111 Programma 11 | Altri servizi generali | | | | | |
| Titolo 1 | Spese correnti | | | | | |
| Macroaggregato 103 | Acquisto di beni e servizi | | | | | |
| 31150/3 | SPESE POSTALI SERVIZI GENERALI | previsione di competenza | 12.000,00 | 0,00 | 0,00 | 12.000,00 |
| | | <i>di cui già impegnato*</i> | 12.000,00 | 0,00 | 0,00 | 12.000,00 |
| | | previsione di cassa | 17.161,52 | 0,00 | 0,00 | 17.161,52 |
| | | <i>a fondo pluriennale vincolato</i> | 0,00 | 0,00 | 0,00 | 0,00 |
| Totale 103 | Acquisto di beni e servizi | previsione di competenza | 12.000,00 | 0,00 | 0,00 | 12.000,00 |
| Macroaggregato | | <i>di cui già impegnato*</i> | 12.000,00 | 0,00 | 0,00 | 12.000,00 |
| | | previsione di cassa | 17.161,52 | 0,00 | 0,00 | 17.161,52 |
| | | <i>a fondo pluriennale vincolato</i> | 0,00 | 0,00 | 0,00 | 0,00 |
| Totale Titolo 1 | Spese correnti | previsione di competenza | 12.000,00 | 0,00 | 0,00 | 12.000,00 |
| | | <i>di cui già impegnato*</i> | 12.000,00 | 0,00 | 0,00 | 12.000,00 |
| | | previsione di cassa | 17.161,52 | 0,00 | 0,00 | 17.161,52 |
| | | <i>a fondo pluriennale vincolato</i> | 0,00 | 0,00 | 0,00 | 0,00 |
| Totale Programma 11 | Altri servizi generali | previsione di competenza | 12.000,00 | 0,00 | 0,00 | 12.000,00 |
| | | <i>di cui già impegnato*</i> | 12.000,00 | 0,00 | 0,00 | 12.000,00 |
| | | previsione di cassa | 17.161,52 | 0,00 | 0,00 | 17.161,52 |
| | | <i>a fondo pluriennale vincolato</i> | 0,00 | 0,00 | 0,00 | 0,00 |
| Totale MISSIONE 01 | Servizi istituzionali, generali e di gestione | previsione di competenza | 25.000,00 | 1.000,00 | 0,00 | 26.000,00 |
| | | <i>di cui già impegnato*</i> | 12.000,00 | 0,00 | 0,00 | 12.000,00 |
| | | previsione di cassa | 34.485,14 | 1.000,00 | 0,00 | 35.485,14 |
| | | <i>a fondo pluriennale vincolato</i> | 0,00 | 0,00 | 0,00 | 0,00 |

**SERVIZIO CONTRATTI E TRASPARENZA****SPESE PER MISSIONI, PROGRAMMI E MACROAGGREGATI PER CAPITOLI**

| MISSIONE PROGRAMMA TITOLO MACROAGGREGATO CAPITOLO | DENOMINAZIONE | | PREVISIONI INIZIALI ANNO 2018 | VARIAZIONI | | PREVISIONI DEFINITIVE ANNO 2018 |
|---|--|-------------------------------|----------------------------------|------------|----------------|------------------------------------|
| | | | | in aumento | in diminuzione | |
| MISSIONE 03 | Ordine pubblico e sicurezza | | | | | |
| 0301 Programma 01 | Polizia locale e amministrativa | | | | | |
| Titolo 1 | Spese correnti | | | | | |
| Macroaggregato 103 | Acquisto di beni e servizi | | | | | |
| 35464/0 | SPESE POSTALI SERVIZI DELLA FUNZIONE | previsione di competenza | 3.000,00 | 0,00 | 0,00 | 3.000,00 |
| | | di cui già impegnato* | 3.000,00 | 0,00 | 0,00 | 3.000,00 |
| | | previsione di cassa | 5.000,00 | 0,00 | 0,00 | 5.000,00 |
| | | a fondo pluriennale vincolato | 0,00 | 0,00 | 0,00 | 0,00 |
| Totale 103 | Acquisto di beni e servizi | previsione di competenza | 3.000,00 | 0,00 | 0,00 | 3.000,00 |
| Macroaggregato | | di cui già impegnato* | 3.000,00 | 0,00 | 0,00 | 3.000,00 |
| | | previsione di cassa | 5.000,00 | 0,00 | 0,00 | 5.000,00 |
| | | a fondo pluriennale vincolato | 0,00 | 0,00 | 0,00 | 0,00 |
| Totale Titolo 1 | Spese correnti | previsione di competenza | 3.000,00 | 0,00 | 0,00 | 3.000,00 |
| | | di cui già impegnato* | 3.000,00 | 0,00 | 0,00 | 3.000,00 |
| | | previsione di cassa | 5.000,00 | 0,00 | 0,00 | 5.000,00 |
| | | a fondo pluriennale vincolato | 0,00 | 0,00 | 0,00 | 0,00 |
| Totale Programma 01 | Polizia locale e amministrativa | previsione di competenza | 3.000,00 | 0,00 | 0,00 | 3.000,00 |
| | | di cui già impegnato* | 3.000,00 | 0,00 | 0,00 | 3.000,00 |
| | | previsione di cassa | 5.000,00 | 0,00 | 0,00 | 5.000,00 |
| | | a fondo pluriennale vincolato | 0,00 | 0,00 | 0,00 | 0,00 |
| Totale MISSIONE 03 | Ordine pubblico e sicurezza | previsione di competenza | 3.000,00 | 0,00 | 0,00 | 3.000,00 |
| | | di cui già impegnato* | 3.000,00 | 0,00 | 0,00 | 3.000,00 |
| | | previsione di cassa | 5.000,00 | 0,00 | 0,00 | 5.000,00 |
| | | a fondo pluriennale vincolato | 0,00 | 0,00 | 0,00 | 0,00 |

**SERVIZIO CONTRATTI E TRASPARENZA****SPESE PER MISSIONI, PROGRAMMI E MACROAGGREGATI PER CAPITOLI**

| MISSIONE PROGRAMMA TITOLO MACROAGGREGATO CAPITOLO | DENOMINAZIONE | | PREVISIONI INIZIALI ANNO 2018 | VARIAZIONI | | PREVISIONI DEFINITIVE ANNO 2018 |
|---|---|-------------------------------|----------------------------------|------------|----------------|------------------------------------|
| | | | | in aumento | in diminuzione | |
| <i>MISSIONE</i> 04 | <i>Istruzione e diritto allo studio</i> | | | | | |
| 0406 Programma 06 | Servizi ausiliari all'istruzione | | | | | |
| Titolo 1 | Spese correnti | | | | | |
| Macroaggregato 103 | Acquisto di beni e servizi | | | | | |
| 39165/0 | SPESE POSTALI SERVIZI DELLA FUNZIONE | previsione di competenza | 7.000,00 | 0,00 | 0,00 | 7.000,00 |
| | | di cui già impegnato* | 7.000,00 | 0,00 | 0,00 | 7.000,00 |
| | | previsione di cassa | 11.000,00 | 0,00 | 0,00 | 11.000,00 |
| | | a fondo pluriennale vincolato | 0,00 | 0,00 | 0,00 | 0,00 |
| Totale 103 | Acquisto di beni e servizi | previsione di competenza | 7.000,00 | 0,00 | 0,00 | 7.000,00 |
| Macroaggregato | | di cui già impegnato* | 7.000,00 | 0,00 | 0,00 | 7.000,00 |
| | | previsione di cassa | 11.000,00 | 0,00 | 0,00 | 11.000,00 |
| | | a fondo pluriennale vincolato | 0,00 | 0,00 | 0,00 | 0,00 |
| Totale Titolo 1 | Spese correnti | previsione di competenza | 7.000,00 | 0,00 | 0,00 | 7.000,00 |
| | | di cui già impegnato* | 7.000,00 | 0,00 | 0,00 | 7.000,00 |
| | | previsione di cassa | 11.000,00 | 0,00 | 0,00 | 11.000,00 |
| | | a fondo pluriennale vincolato | 0,00 | 0,00 | 0,00 | 0,00 |
| Totale Programma 06 | Servizi ausiliari all'istruzione | previsione di competenza | 7.000,00 | 0,00 | 0,00 | 7.000,00 |
| | | di cui già impegnato* | 7.000,00 | 0,00 | 0,00 | 7.000,00 |
| | | previsione di cassa | 11.000,00 | 0,00 | 0,00 | 11.000,00 |
| | | a fondo pluriennale vincolato | 0,00 | 0,00 | 0,00 | 0,00 |
| Totale MISSIONE 04 | Istruzione e diritto allo studio | previsione di competenza | 7.000,00 | 0,00 | 0,00 | 7.000,00 |
| | | di cui già impegnato* | 7.000,00 | 0,00 | 0,00 | 7.000,00 |
| | | previsione di cassa | 11.000,00 | 0,00 | 0,00 | 11.000,00 |
| | | a fondo pluriennale vincolato | 0,00 | 0,00 | 0,00 | 0,00 |

**SERVIZIO CONTRATTI E TRASPARENZA****SPESE PER MISSIONI, PROGRAMMI E MACROAGGREGATI PER CAPITOLI**

| MISSIONE PROGRAMMA TITOLO MACROAGGREGATO CAPITOLO | DENOMINAZIONE | | PREVISIONI INIZIALI ANNO 2018 | VARIAZIONI | | PREVISIONI DEFINITIVE ANNO 2018 |
|---|--|-------------------------------|----------------------------------|------------|----------------|------------------------------------|
| | | | | in aumento | in diminuzione | |
| <i>MISSIONE 05</i> | <i>Tutela e valorizzazione dei beni e delle attività culturali</i> | | | | | |
| 0502 Programma 02 | Attività culturali e interventi diversi nel settore culturale | | | | | |
| Titolo 1 | Spese correnti | | | | | |
| Macroaggregato 103 | Acquisto di beni e servizi | | | | | |
| 40465/0 | SPESE POSTALI SERVIZI DELLA FUNZIONE | previsione di competenza | 2.000,00 | 0,00 | 0,00 | 2.000,00 |
| | | di cui già impegnato* | 2.000,00 | 0,00 | 0,00 | 2.000,00 |
| | | previsione di cassa | 2.000,00 | 0,00 | 0,00 | 2.000,00 |
| | | a fondo pluriennale vincolato | 0,00 | 0,00 | 0,00 | 0,00 |
| Totale 103 | Acquisto di beni e servizi | previsione di competenza | 2.000,00 | 0,00 | 0,00 | 2.000,00 |
| Macroaggregato | | di cui già impegnato* | 2.000,00 | 0,00 | 0,00 | 2.000,00 |
| | | previsione di cassa | 2.000,00 | 0,00 | 0,00 | 2.000,00 |
| | | a fondo pluriennale vincolato | 0,00 | 0,00 | 0,00 | 0,00 |
| Totale Titolo 1 | Spese correnti | previsione di competenza | 2.000,00 | 0,00 | 0,00 | 2.000,00 |
| | | di cui già impegnato* | 2.000,00 | 0,00 | 0,00 | 2.000,00 |
| | | previsione di cassa | 2.000,00 | 0,00 | 0,00 | 2.000,00 |
| | | a fondo pluriennale vincolato | 0,00 | 0,00 | 0,00 | 0,00 |
| Totale Programma 02 | Attività culturali e interventi diversi nel settore culturale | previsione di competenza | 2.000,00 | 0,00 | 0,00 | 2.000,00 |
| | | di cui già impegnato* | 2.000,00 | 0,00 | 0,00 | 2.000,00 |
| | | previsione di cassa | 2.000,00 | 0,00 | 0,00 | 2.000,00 |
| | | a fondo pluriennale vincolato | 0,00 | 0,00 | 0,00 | 0,00 |
| Totale MISSIONE 05 | Tutela e valorizzazione dei beni e delle attività culturali | previsione di competenza | 2.000,00 | 0,00 | 0,00 | 2.000,00 |
| | | di cui già impegnato* | 2.000,00 | 0,00 | 0,00 | 2.000,00 |
| | | previsione di cassa | 2.000,00 | 0,00 | 0,00 | 2.000,00 |
| | | a fondo pluriennale vincolato | 0,00 | 0,00 | 0,00 | 0,00 |

**SERVIZIO CONTRATTI E TRASPARENZA****SPESE PER MISSIONI, PROGRAMMI E MACROAGGREGATI PER CAPITOLI**

| MISSIONE PROGRAMMA TITOLO MACROAGGREGATO CAPITOLO | DENOMINAZIONE | | PREVISIONI INIZIALI ANNO 2018 | VARIAZIONI | | PREVISIONI DEFINITIVE ANNO 2018 |
|---|---|-------------------------------|----------------------------------|------------|----------------|------------------------------------|
| | | | | in aumento | in diminuzione | |
| <i>MISSIONE</i> 08 | <i>Aspetto del territorio ed edilizia abitativa</i> | | | | | |
| 0801 Programma 01 | Urbanistica e assetto del territorio | | | | | |
| Titolo 1 | Spese correnti | | | | | |
| Macroaggregato 103 | Acquisto di beni e servizi | | | | | |
| 41633/0 | SPESE POSTALI SERVIZI DELLA FUNZIONE | previsione di competenza | 7.000,00 | 0,00 | 0,00 | 7.000,00 |
| | | di cui già impegnato* | 7.000,00 | 0,00 | 0,00 | 7.000,00 |
| | | previsione di cassa | 11.000,00 | 0,00 | 0,00 | 11.000,00 |
| | | a fondo pluriennale vincolato | 0,00 | 0,00 | 0,00 | 0,00 |
| Totale 103 | Acquisto di beni e servizi | previsione di competenza | 7.000,00 | 0,00 | 0,00 | 7.000,00 |
| Macroaggregato | | di cui già impegnato* | 7.000,00 | 0,00 | 0,00 | 7.000,00 |
| | | previsione di cassa | 11.000,00 | 0,00 | 0,00 | 11.000,00 |
| | | a fondo pluriennale vincolato | 0,00 | 0,00 | 0,00 | 0,00 |
| Totale Titolo 1 | Spese correnti | previsione di competenza | 7.000,00 | 0,00 | 0,00 | 7.000,00 |
| | | di cui già impegnato* | 7.000,00 | 0,00 | 0,00 | 7.000,00 |
| | | previsione di cassa | 11.000,00 | 0,00 | 0,00 | 11.000,00 |
| | | a fondo pluriennale vincolato | 0,00 | 0,00 | 0,00 | 0,00 |
| Totale Programma 01 | Urbanistica e assetto del territorio | previsione di competenza | 7.000,00 | 0,00 | 0,00 | 7.000,00 |
| | | di cui già impegnato* | 7.000,00 | 0,00 | 0,00 | 7.000,00 |
| | | previsione di cassa | 11.000,00 | 0,00 | 0,00 | 11.000,00 |
| | | a fondo pluriennale vincolato | 0,00 | 0,00 | 0,00 | 0,00 |
| Totale MISSIONE 08 | Aspetto del territorio ed edilizia abitativa | previsione di competenza | 7.000,00 | 0,00 | 0,00 | 7.000,00 |
| | | di cui già impegnato* | 7.000,00 | 0,00 | 0,00 | 7.000,00 |
| | | previsione di cassa | 11.000,00 | 0,00 | 0,00 | 11.000,00 |
| | | a fondo pluriennale vincolato | 0,00 | 0,00 | 0,00 | 0,00 |

**SERVIZIO CONTRATTI E TRASPARENZA****SPESE PER MISSIONI, PROGRAMMI E MACROAGGREGATI PER CAPITOLI**

| MISSIONE PROGRAMMA TITOLO MACROAGGREGATO CAPITOLO | DENOMINAZIONE | | PREVISIONI INIZIALI ANNO 2018 | VARIAZIONI | | PREVISIONI DEFINITIVE ANNO 2018 |
|---|---|-------------------------------|----------------------------------|------------|----------------|------------------------------------|
| | | | | in aumento | in diminuzione | |
| <i>MISSIONE</i> 09 | <i>Sviluppo sostenibile e tutela del territorio e dell'ambiente</i> | | | | | |
| 0902 Programma 02 | Tutela, valorizzazione e recupero ambientale | | | | | |
| Titolo 1 | Spese correnti | | | | | |
| Macroaggregato 103 | Acquisto di beni e servizi | | | | | |
| 46521/0 | SPESE POSTALI SERVIZI DELLA FUNZIONE | previsione di competenza | 310,00 | 0,00 | 0,00 | 310,00 |
| | | di cui già impegnato* | 307,98 | 0,00 | 0,00 | 307,98 |
| | | previsione di cassa | 2.310,00 | 0,00 | 0,00 | 2.310,00 |
| | | a fondo pluriennale vincolato | 0,00 | 0,00 | 0,00 | 0,00 |
| Totale 103 | Acquisto di beni e servizi | previsione di competenza | 310,00 | 0,00 | 0,00 | 310,00 |
| Macroaggregato | | di cui già impegnato* | 307,98 | 0,00 | 0,00 | 307,98 |
| | | previsione di cassa | 2.310,00 | 0,00 | 0,00 | 2.310,00 |
| | | a fondo pluriennale vincolato | 0,00 | 0,00 | 0,00 | 0,00 |
| Totale Titolo 1 | Spese correnti | previsione di competenza | 310,00 | 0,00 | 0,00 | 310,00 |
| | | di cui già impegnato* | 307,98 | 0,00 | 0,00 | 307,98 |
| | | previsione di cassa | 2.310,00 | 0,00 | 0,00 | 2.310,00 |
| | | a fondo pluriennale vincolato | 0,00 | 0,00 | 0,00 | 0,00 |
| Totale Programma 02 | Tutela, valorizzazione e recupero ambientale | previsione di competenza | 310,00 | 0,00 | 0,00 | 310,00 |
| | | di cui già impegnato* | 307,98 | 0,00 | 0,00 | 307,98 |
| | | previsione di cassa | 2.310,00 | 0,00 | 0,00 | 2.310,00 |
| | | a fondo pluriennale vincolato | 0,00 | 0,00 | 0,00 | 0,00 |
| Totale MISSIONE 09 | Sviluppo sostenibile e tutela del territorio e dell'ambiente | previsione di competenza | 310,00 | 0,00 | 0,00 | 310,00 |
| | | di cui già impegnato* | 307,98 | 0,00 | 0,00 | 307,98 |
| | | previsione di cassa | 2.310,00 | 0,00 | 0,00 | 2.310,00 |
| | | a fondo pluriennale vincolato | 0,00 | 0,00 | 0,00 | 0,00 |

**SERVIZIO CONTRATTI E TRASPARENZA****SPESE PER MISSIONI, PROGRAMMI E MACROAGGREGATI PER CAPITOLI**

| MISSIONE PROGRAMMA TITOLO MACROAGGREGATO CAPITOLO | DENOMINAZIONE | | PREVISIONI INIZIALI ANNO 2018 | VARIAZIONI | | PREVISIONI DEFINITIVE ANNO 2018 |
|---|---|-------------------------------|----------------------------------|------------|----------------|------------------------------------|
| | | | | in aumento | in diminuzione | |
| MISSIONE 14 | Sviluppo economico e competitività | | | | | |
| 1402 Programma 02 | Commercio - reti distributive - tutela dei consumatori | | | | | |
| Titolo 1 | Spese correnti | | | | | |
| Macroaggregato 103 | Acquisto di beni e servizi | | | | | |
| 50356/0 | SPESE POSTALI SERVIZI DELLA FUNZIONE | previsione di competenza | 0,00 | 0,00 | 0,00 | 0,00 |
| | | di cui già impegnato* | 0,00 | 0,00 | 0,00 | 0,00 |
| | | previsione di cassa | 0,00 | 0,00 | 0,00 | 0,00 |
| | | a fondo pluriennale vincolato | 0,00 | 0,00 | 0,00 | 0,00 |
| Totale 103 | Acquisto di beni e servizi | previsione di competenza | 0,00 | 0,00 | 0,00 | 0,00 |
| Macroaggregato | | di cui già impegnato* | 0,00 | 0,00 | 0,00 | 0,00 |
| | | previsione di cassa | 0,00 | 0,00 | 0,00 | 0,00 |
| | | a fondo pluriennale vincolato | 0,00 | 0,00 | 0,00 | 0,00 |
| Totale Titolo 1 | Spese correnti | previsione di competenza | 0,00 | 0,00 | 0,00 | 0,00 |
| | | di cui già impegnato* | 0,00 | 0,00 | 0,00 | 0,00 |
| | | previsione di cassa | 0,00 | 0,00 | 0,00 | 0,00 |
| | | a fondo pluriennale vincolato | 0,00 | 0,00 | 0,00 | 0,00 |
| Totale Programma 02 | Commercio - reti distributive - tutela dei consumatori | previsione di competenza | 0,00 | 0,00 | 0,00 | 0,00 |
| | | di cui già impegnato* | 0,00 | 0,00 | 0,00 | 0,00 |
| | | previsione di cassa | 0,00 | 0,00 | 0,00 | 0,00 |
| | | a fondo pluriennale vincolato | 0,00 | 0,00 | 0,00 | 0,00 |
| Totale MISSIONE 14 | Sviluppo economico e competitività | previsione di competenza | 0,00 | 0,00 | 0,00 | 0,00 |
| | | di cui già impegnato* | 0,00 | 0,00 | 0,00 | 0,00 |
| | | previsione di cassa | 0,00 | 0,00 | 0,00 | 0,00 |
| | | a fondo pluriennale vincolato | 0,00 | 0,00 | 0,00 | 0,00 |

**SERVIZIO CONTRATTI E TRASPARENZA****SPESE PER MISSIONI, PROGRAMMI E MACROAGGREGATI PER CAPITOLI**

| MISSIONE PROGRAMMA TITOLO MACROAGGREGATO CAPITOLO | DENOMINAZIONE | | PREVISIONI INIZIALI ANNO 2018 | VARIAZIONI | | PREVISIONI DEFINITIVE ANNO 2018 |
|---|--|-------------------------------|----------------------------------|------------|----------------|------------------------------------|
| | | | | in aumento | in diminuzione | |
| <i>MISSIONE</i> 99 | <i>Servizi per conto terzi</i> | | | | | |
| 9901 Programma 01 | Servizi per conto terzi - partite di giro | | | | | |
| Titolo 7 | Uscite per conto terzi e partite di giro | | | | | |
| Macroaggregato 702 | Uscite per conto terzi | | | | | |
| 87250/0 | DEPOSITO PER SPESE CONTRATTUALI (F.C.27510 E.) | previsione di competenza | 50.000,00 | 0,00 | 0,00 | 50.000,00 |
| | | di cui già impegnato* | 0,00 | 0,00 | 0,00 | 0,00 |
| | | previsione di cassa | 60.906,64 | 0,00 | 0,00 | 60.906,64 |
| | | a fondo pluriennale vincolato | 0,00 | 0,00 | 0,00 | 0,00 |
| Totale 702 | Uscite per conto terzi | previsione di competenza | 50.000,00 | 0,00 | 0,00 | 50.000,00 |
| Macroaggregato | | di cui già impegnato* | 0,00 | 0,00 | 0,00 | 0,00 |
| | | previsione di cassa | 60.906,64 | 0,00 | 0,00 | 60.906,64 |
| | | a fondo pluriennale vincolato | 0,00 | 0,00 | 0,00 | 0,00 |
| Totale Titolo 7 | Uscite per conto terzi e partite di giro | previsione di competenza | 50.000,00 | 0,00 | 0,00 | 50.000,00 |
| | | di cui già impegnato* | 0,00 | 0,00 | 0,00 | 0,00 |
| | | previsione di cassa | 60.906,64 | 0,00 | 0,00 | 60.906,64 |
| | | a fondo pluriennale vincolato | 0,00 | 0,00 | 0,00 | 0,00 |
| Totale Programma 01 | Servizi per conto terzi - partite di giro | previsione di competenza | 50.000,00 | 0,00 | 0,00 | 50.000,00 |
| | | di cui già impegnato* | 0,00 | 0,00 | 0,00 | 0,00 |
| | | previsione di cassa | 60.906,64 | 0,00 | 0,00 | 60.906,64 |
| | | a fondo pluriennale vincolato | 0,00 | 0,00 | 0,00 | 0,00 |
| Totale MISSIONE 99 | Servizi per conto terzi | previsione di competenza | 50.000,00 | 0,00 | 0,00 | 50.000,00 |
| | | di cui già impegnato* | 0,00 | 0,00 | 0,00 | 0,00 |
| | | previsione di cassa | 60.906,64 | 0,00 | 0,00 | 60.906,64 |
| | | a fondo pluriennale vincolato | 0,00 | 0,00 | 0,00 | 0,00 |
| TOTALE MISSIONI | | previsione di competenza | 94.310,00 | 1.000,00 | 0,00 | 95.310,00 |
| | | di cui già impegnato* | 31.307,98 | 0,00 | 0,00 | 31.307,98 |
| | | previsione di cassa | 126.701,78 | 1.000,00 | 0,00 | 127.701,78 |
| | | a fondo pluriennale vincolato | 0,00 | 0,00 | 0,00 | 0,00 |
| TOTALE GENERALE DELLE SPESE | | previsione di competenza | 94.310,00 | 1.000,00 | 0,00 | 95.310,00 |
| | | di cui già impegnato* | 31.307,98 | 0,00 | 0,00 | 31.307,98 |
| | | previsione di cassa | 126.701,78 | 1.000,00 | 0,00 | 127.701,78 |
| | | a fondo pluriennale vincolato | 0,00 | 0,00 | 0,00 | 0,00 |



SERVIZIO AFFARI LEGALI

SPESE PER MISSIONI, PROGRAMMI E MACROAGGREGATI PER CAPITOLI

| MISSIONE PROGRAMMA TITOLO MACROAGGREGATO CAPITOLO | DENOMINAZIONE | | PREVISIONI INIZIALI ANNO 2018 | VARIAZIONI | | PREVISIONI DEFINITIVE ANNO 2018 |
|---|--|--|----------------------------------|--------------------------|----------------|------------------------------------|
| | | | | in aumento | in diminuzione | |
| DISAVANZO DI AMMINISTRAZIONE | | | 0,00 | 0,00 | 0,00 | 0,00 |
| MISSIONE | 01 | Servizi istituzionali, generali e di gestione | | | | |
| 0111 | Programma 11 | Altri servizi generali | | | | |
| TITOLO | 1 | Spese correnti | | | | |
| MACROAGGREGATO | 101 | Redditi da lavoro dipendente | | | | |
| 30562/0 | FONDO INCENTIVANTE ATTIVITA' AFFARI LEGALI (FC. 10760 E) | previsione di competenza di cui già impegnato* | 47.000,00 0,00 | 0,00 0,00 | 0,00 0,00 | 47.000,00 0,00 |
| | | previsione di cassa a fondo pluriennale vincolato | 99.080,59 0,00 | 0,00 0,00 | 0,00 0,00 | 99.080,59 0,00 |
| 30563/0 | STRAORDINARIO PERSONALE AFFARI LEGALI | previsione di competenza di cui già impegnato* | 1.500,00 0,00 | 500,00 0,00 | 0,00 0,00 | 2.000,00 0,00 |
| | | previsione di cassa a fondo pluriennale vincolato | 2.000,00 0,00 | 499,41 0,00 | 0,00 0,00 | 2.499,41 0,00 |
| Totale Macroaggregato 101 | Redditi da lavoro dipendente | previsione di competenza di cui già impegnato* | 48.500,00 0,00 | 500,00 0,00 | 0,00 0,00 | 49.000,00 0,00 |
| | | previsione di cassa a fondo pluriennale vincolato | 101.080,59 0,00 | 499,41 0,00 | 0,00 0,00 | 101.580,00 0,00 |
| MACROAGGREGATO | 103 | Acquisto di beni e servizi | | | | |
| 30564/0 | MISSIONI E FORMAZIONE PERSONALE AFFARI LEGALI | previsione di competenza di cui già impegnato* | 500,00 0,00 | 0,00 0,00 | 0,00 0,00 | 500,00 0,00 |
| | | previsione di cassa a fondo pluriennale vincolato | 980,00 0,00 | 0,00 0,00 | 0,00 0,00 | 980,00 0,00 |
| 30977/0 | FORMAZIONE E MISSIONI AFFARI LEGALI | previsione di competenza di cui già impegnato* | 0,00 0,00 | 0,00 0,00 | 0,00 0,00 | 0,00 0,00 |
| | | previsione di cassa a fondo pluriennale vincolato | 0,00 0,00 | 0,00 0,00 | 0,00 0,00 | 0,00 0,00 |
| 32000/0 | SPESE PER LITI ED ATTI IN DIFESA DELLE RAGIONI DEL COMUNE | previsione di competenza di cui già impegnato* | 150.000,00 0,00 | 253.300,53 0,00 | 0,00 0,00 | 403.300,53 0,00 |
| | | previsione di cassa a fondo pluriennale vincolato | 905.962,00 0,00 | 253.300,53 253.300,53 | 0,00 0,00 | 1.159.262,53 253.300,53 |
| 32010/0 | RIMBORSO SPESE LEGALI A DIPENDENTI E AMMINISTRATORI (ART. 67 DPR 268/87) | previsione di competenza di cui già impegnato* | 60.000,00 0,00 | 0,00 0,00 | 0,00 0,00 | 60.000,00 0,00 |
| | | previsione di cassa a fondo pluriennale vincolato | 63.050,00 0,00 | 0,00 0,00 | 0,00 0,00 | 63.050,00 0,00 |
| 32050/0 | SPESE PER ARBITRATI,DEFINIZIONE CONTENZIOSI,ECC. | previsione di competenza di cui già impegnato* | 50.000,00 0,00 | 0,00 0,00 | 0,00 0,00 | 50.000,00 0,00 |
| | | previsione di cassa a fondo pluriennale vincolato | 106.937,42 0,00 | 0,00 0,00 | 0,00 0,00 | 106.937,42 0,00 |
| Totale Macroaggregato 103 | Acquisto di beni e servizi | previsione di competenza di cui già impegnato* | 260.500,00 0,00 | 253.300,53 0,00 | 0,00 0,00 | 513.800,53 0,00 |
| | | previsione di cassa a fondo pluriennale vincolato | 1.076.929,42 0,00 | 253.300,53 253.300,53 | 0,00 0,00 | 1.330.229,95 253.300,53 |
| MACROAGGREGATO | 110 | Altre spese correnti | | | | |
| 51300/0 | FONDO VINCOLATO FINANZIAMENTO RESIDUI PERENTI (FINANZ DA A.A.) | previsione di competenza di cui già impegnato* | 0,00 0,00 | 0,00 0,00 | 0,00 0,00 | 0,00 0,00 |
| | | previsione di cassa a fondo pluriennale vincolato | 0,00 0,00 | 0,00 0,00 | 0,00 0,00 | 0,00 0,00 |
| Totale Macroaggregato 110 | Altre spese correnti | previsione di competenza di cui già impegnato* | 0,00 0,00 | 0,00 0,00 | 0,00 0,00 | 0,00 0,00 |
| | | previsione di cassa a fondo pluriennale vincolato | 0,00 0,00 | 0,00 0,00 | 0,00 0,00 | 0,00 0,00 |
| Totale Titolo 1 | Spese correnti | previsione di competenza di cui già impegnato* | 309.000,00 0,00 | 253.800,53 0,00 | 0,00 0,00 | 562.800,53 0,00 |
| | | previsione di cassa a fondo pluriennale vincolato | 1.178.010,01 0,00 | 253.799,94 253.300,53 | 0,00 0,00 | 1.431.809,95 253.300,53 |

**SERVIZIO AFFARI LEGALI****SPESE PER MISSIONI, PROGRAMMI E MACROAGGREGATI PER CAPITOLI**

| MISSIONE PROGRAMMA TITOLO MACROAGGREGATO CAPITOLO | DENOMINAZIONE | | PREVISIONI INIZIALI ANNO 2018 | VARIAZIONI | | PREVISIONI DEFINITIVE ANNO 2018 |
|---|--|--------------------------------------|----------------------------------|------------|----------------|------------------------------------|
| | | | | in aumento | in diminuzione | |
| Totale Programma 11 | Altri servizi generali | previsione di competenza | 309.000,00 | 253.800,53 | 0,00 | 562.800,53 |
| | | <i>di cui già impegnato*</i> | 0,00 | 0,00 | 0,00 | 0,00 |
| | | previsione di cassa | 1.178.010,01 | 253.799,94 | 0,00 | 1.431.809,95 |
| | | <i>a fondo pluriennale vincolato</i> | 0,00 | 253.300,53 | 0,00 | 253.300,53 |
| Totale MISSIONE 01 | Servizi istituzionali, generali e di gestione | previsione di competenza | 309.000,00 | 253.800,53 | 0,00 | 562.800,53 |
| | | <i>di cui già impegnato*</i> | 0,00 | 0,00 | 0,00 | 0,00 |
| | | previsione di cassa | 1.178.010,01 | 253.799,94 | 0,00 | 1.431.809,95 |
| | | <i>a fondo pluriennale vincolato</i> | 0,00 | 253.300,53 | 0,00 | 253.300,53 |
| TOTALE MISSIONI | | previsione di competenza | 309.000,00 | 253.800,53 | 0,00 | 562.800,53 |
| | | <i>di cui già impegnato*</i> | 0,00 | 0,00 | 0,00 | 0,00 |
| | | previsione di cassa | 1.178.010,01 | 253.799,94 | 0,00 | 1.431.809,95 |
| | | <i>a fondo pluriennale vincolato</i> | 0,00 | 253.300,53 | 0,00 | 253.300,53 |
| TOTALE GENERALE DELLE SPESE | | previsione di competenza | 309.000,00 | 253.800,53 | 0,00 | 562.800,53 |
| | | <i>di cui già impegnato*</i> | 0,00 | 0,00 | 0,00 | 0,00 |
| | | previsione di cassa | 1.178.010,01 | 253.799,94 | 0,00 | 1.431.809,95 |
| | | <i>a fondo pluriennale vincolato</i> | 0,00 | 253.300,53 | 0,00 | 253.300,53 |



SERVIZIO PROVVEDITORATO

SPESE PER MISSIONI, PROGRAMMI E MACROAGGREGATI PER CAPITOLI

| MISSIONE PROGRAMMA TITOLO MACROAGGREGATO CAPITOLO | DENOMINAZIONE | | PREVISIONI INIZIALI ANNO 2018 | VARIAZIONI | | PREVISIONI DEFINITIVE ANNO 2018 |
|---|--|---|----------------------------------|--------------|----------------|------------------------------------|
| | | | | in aumento | in diminuzione | |
| DISAVANZO DI AMMINISTRAZIONE | | | 0,00 | 0,00 | 0,00 | 0,00 |
| MISSIONE | 01 | Servizi istituzionali, generali e di gestione | | | | |
| 0101 | Programma 01 | Organi istituzionali | | | | |
| TITOLO | 1 | Spese correnti | | | | |
| Macroaggregato | 102 | Imposte e tasse a carico dell'ente | | | | |
| 32513/0 | TASSE E PEDAGGI AUTO RAPPRESENTANZA | previsione di competenza <i>di cui già impegnato*</i> | 1.410,00 0,00 | 0,00 0,00 | 0,00 0,00 | 1.410,00 0,00 |
| | | previsione di cassa <i>a fondo pluriennale vincolato</i> | 1.675,86 0,00 | 0,00 0,00 | 0,00 0,00 | 1.675,86 0,00 |
| Totale | 102 | Imposte e tasse a carico dell'ente | 1.410,00 | 0,00 | 0,00 | 1.410,00 |
| Macroaggregato | | | 0,00 | 0,00 | 0,00 | 0,00 |
| | | previsione di cassa <i>a fondo pluriennale vincolato</i> | 1.675,86 0,00 | 0,00 0,00 | 0,00 0,00 | 1.675,86 0,00 |
| Macroaggregato | 103 | Acquisto di beni e servizi | | | | |
| 30710/0 | VESTIARIO PERSONALE ORGANI ISTITUZIONALI | previsione di competenza <i>di cui già impegnato*</i> | 0,00 0,00 | 0,00 0,00 | 0,00 0,00 | 0,00 0,00 |
| | | previsione di cassa <i>a fondo pluriennale vincolato</i> | 0,00 0,00 | 0,00 0,00 | 0,00 0,00 | 0,00 0,00 |
| 30975/0 | GIORNALI, RIVISTE E PUBBLICAZIONI AFFARI ISTITUZIONALI | previsione di competenza <i>di cui già impegnato*</i> | 9.505,00 0,00 | 0,00 0,00 | 0,00 0,00 | 9.505,00 0,00 |
| | | previsione di cassa <i>a fondo pluriennale vincolato</i> | 12.969,17 0,00 | 0,00 0,00 | 0,00 0,00 | 12.969,17 0,00 |
| 32510/0 | GESTIONE AUTO DI RAPPRESENTANZA | previsione di competenza <i>di cui già impegnato*</i> | 10.000,00 0,00 | 0,00 0,00 | 0,00 0,00 | 10.000,00 0,00 |
| | | previsione di cassa <i>a fondo pluriennale vincolato</i> | 12.886,26 0,00 | 0,00 0,00 | 0,00 0,00 | 12.886,26 0,00 |
| 32511/0 | CARBURANTI AUTO RAPPRESENTANZA | previsione di competenza <i>di cui già impegnato*</i> | 7.750,00 0,00 | 0,00 0,00 | 0,00 0,00 | 7.750,00 0,00 |
| | | previsione di cassa <i>a fondo pluriennale vincolato</i> | 14.586,50 0,00 | 0,00 0,00 | 0,00 0,00 | 14.586,50 0,00 |
| 32512/0 | MANUTENZIONE AUTO RAPPRESENTANZA | previsione di competenza <i>di cui già impegnato*</i> | 4.500,00 0,00 | 0,00 0,00 | 0,00 0,00 | 4.500,00 0,00 |
| | | previsione di cassa <i>a fondo pluriennale vincolato</i> | 4.500,00 0,00 | 0,00 0,00 | 0,00 0,00 | 4.500,00 0,00 |
| 32516/0 | NOLEGGIO AUTO RAPPRESENTANZA | previsione di competenza <i>di cui già impegnato*</i> | 0,00 0,00 | 0,00 0,00 | 0,00 0,00 | 0,00 0,00 |
| | | previsione di cassa <i>a fondo pluriennale vincolato</i> | 0,00 0,00 | 0,00 0,00 | 0,00 0,00 | 0,00 0,00 |
| Totale | 103 | Acquisto di beni e servizi | 31.755,00 | 0,00 | 0,00 | 31.755,00 |
| Macroaggregato | | | 0,00 | 0,00 | 0,00 | 0,00 |
| | | previsione di cassa <i>a fondo pluriennale vincolato</i> | 44.941,93 0,00 | 0,00 0,00 | 0,00 0,00 | 44.941,93 0,00 |
| Totale Titolo | 1 | Spese correnti | 33.165,00 | 0,00 | 0,00 | 33.165,00 |
| | | | 0,00 | 0,00 | 0,00 | 0,00 |
| | | previsione di cassa <i>a fondo pluriennale vincolato</i> | 46.617,79 0,00 | 0,00 0,00 | 0,00 0,00 | 46.617,79 0,00 |
| Totale Programma | 01 | Organi istituzionali | 33.165,00 | 0,00 | 0,00 | 33.165,00 |
| | | | 0,00 | 0,00 | 0,00 | 0,00 |
| | | previsione di cassa <i>a fondo pluriennale vincolato</i> | 46.617,79 0,00 | 0,00 0,00 | 0,00 0,00 | 46.617,79 0,00 |
| 0102 | Programma 02 | Segreteria generale | | | | |
| TITOLO | 1 | Spese correnti | | | | |
| Macroaggregato | 103 | Acquisto di beni e servizi | | | | |
| 30093/0 | ALTRI BENI DI CONSUMO SEGRETERIA GENERALE | previsione di competenza <i>di cui già impegnato*</i> | 13.000,00 0,00 | 0,00 0,00 | 0,00 0,00 | 13.000,00 0,00 |
| | | previsione di cassa | 14.004,82 | 0,00 | 0,00 | 14.004,82 |

**SERVIZIO PROVVEDITORATO****SPESE PER MISSIONI, PROGRAMMI E MACROAGGREGATI PER CAPITOLI**

| MISSIONE PROGRAMMA TITOLO MACROAGGREGATO CAPITOLO | DENOMINAZIONE | | PREVISIONI INIZIALI ANNO 2018 | VARIAZIONI | | PREVISIONI DEFINITIVE ANNO 2018 |
|---|---|--------------------------------------|----------------------------------|------------|----------------|------------------------------------|
| | | | | in aumento | in diminuzione | |
| | | <i>a fondo pluriennale vincolato</i> | 0,00 | 0,00 | 0,00 | 0,00 |
| 30985/0 | GIORNALI, RIVISTE E PUBBLICAZIONI CONTRATTI E SPORT | previsione di competenza | 0,00 | 0,00 | 0,00 | 0,00 |
| | | <i>di cui già impegnato*</i> | 0,00 | 0,00 | 0,00 | 0,00 |
| | | previsione di cassa | 0,00 | 0,00 | 0,00 | 0,00 |
| | | <i>a fondo pluriennale vincolato</i> | 0,00 | 0,00 | 0,00 | 0,00 |
| 32032/0 | SERVIZI ECONOMICI SEGRETERIA GENERALE | previsione di competenza | 8.600,00 | 0,00 | 0,00 | 8.600,00 |
| | | <i>di cui già impegnato*</i> | 0,00 | 0,00 | 0,00 | 0,00 |
| | | previsione di cassa | 11.315,00 | 0,00 | 0,00 | 11.315,00 |
| | | <i>a fondo pluriennale vincolato</i> | 0,00 | 0,00 | 0,00 | 0,00 |
| Totale 103 Macroaggregato | Acquisto di beni e servizi | previsione di competenza | 21.600,00 | 0,00 | 0,00 | 21.600,00 |
| | | <i>di cui già impegnato*</i> | 0,00 | 0,00 | 0,00 | 0,00 |
| | | previsione di cassa | 25.319,82 | 0,00 | 0,00 | 25.319,82 |
| | | <i>a fondo pluriennale vincolato</i> | 0,00 | 0,00 | 0,00 | 0,00 |
| Totale Titolo 1 | Spese correnti | previsione di competenza | 21.600,00 | 0,00 | 0,00 | 21.600,00 |
| | | <i>di cui già impegnato*</i> | 0,00 | 0,00 | 0,00 | 0,00 |
| | | previsione di cassa | 25.319,82 | 0,00 | 0,00 | 25.319,82 |
| | | <i>a fondo pluriennale vincolato</i> | 0,00 | 0,00 | 0,00 | 0,00 |
| Totale Programma 02 | Segreteria generale | previsione di competenza | 21.600,00 | 0,00 | 0,00 | 21.600,00 |
| | | <i>di cui già impegnato*</i> | 0,00 | 0,00 | 0,00 | 0,00 |
| | | previsione di cassa | 25.319,82 | 0,00 | 0,00 | 25.319,82 |
| | | <i>a fondo pluriennale vincolato</i> | 0,00 | 0,00 | 0,00 | 0,00 |
| 0103 Programma 03 | Gestione economica, finanziaria, programmazione e provveditorato | | | | | |
| Titolo 1 | Spese correnti | | | | | |
| Macroaggregato 101 | Redditi da lavoro dipendente | | | | | |
| 31070/0 | STRAORDINARIO PERSONALE PROVVEDITORATO | previsione di competenza | 3.000,00 | 0,00 | 0,00 | 3.000,00 |
| | | <i>di cui già impegnato*</i> | 0,00 | 0,00 | 0,00 | 0,00 |
| | | previsione di cassa | 6.111,97 | 0,00 | 0,00 | 6.111,97 |
| | | <i>a fondo pluriennale vincolato</i> | 0,00 | 0,00 | 0,00 | 0,00 |
| Totale 101 Macroaggregato | Redditi da lavoro dipendente | previsione di competenza | 3.000,00 | 0,00 | 0,00 | 3.000,00 |
| | | <i>di cui già impegnato*</i> | 0,00 | 0,00 | 0,00 | 0,00 |
| | | previsione di cassa | 6.111,97 | 0,00 | 0,00 | 6.111,97 |
| | | <i>a fondo pluriennale vincolato</i> | 0,00 | 0,00 | 0,00 | 0,00 |
| Macroaggregato 103 | Acquisto di beni e servizi | | | | | |
| 30866/0 | ALTRI BENI DI CONSUMO SERVIZIO FINANZIARIO | previsione di competenza | 1.000,00 | 0,00 | 0,00 | 1.000,00 |
| | | <i>di cui già impegnato*</i> | 0,00 | 0,00 | 0,00 | 0,00 |
| | | previsione di cassa | 1.650,00 | 0,00 | 0,00 | 1.650,00 |
| | | <i>a fondo pluriennale vincolato</i> | 0,00 | 0,00 | 0,00 | 0,00 |
| 30868/0 | SERVIZI ECONOMICI SERVIZIO FINANZIARIO | previsione di competenza | 2.100,00 | 0,00 | 0,00 | 2.100,00 |
| | | <i>di cui già impegnato*</i> | 0,00 | 0,00 | 0,00 | 0,00 |
| | | previsione di cassa | 2.990,88 | 0,00 | 0,00 | 2.990,88 |
| | | <i>a fondo pluriennale vincolato</i> | 0,00 | 0,00 | 0,00 | 0,00 |
| 30871/0 | FORMAZIONE PROFESSIONALE PROVVEDITORATO | previsione di competenza | 1.000,00 | 0,00 | 0,00 | 1.000,00 |
| | | <i>di cui già impegnato*</i> | 0,00 | 0,00 | 0,00 | 0,00 |
| | | previsione di cassa | 1.471,60 | 0,00 | 0,00 | 1.471,60 |
| | | <i>a fondo pluriennale vincolato</i> | 0,00 | 0,00 | 0,00 | 0,00 |
| 30874/0 | GIORNALI, RIVISTE E PUBBLICAZIONI PROVVEDITORATO | previsione di competenza | 5.050,00 | 0,00 | 0,00 | 5.050,00 |
| | | <i>di cui già impegnato*</i> | 0,00 | 0,00 | 0,00 | 0,00 |
| | | previsione di cassa | 7.066,76 | 0,00 | 0,00 | 7.066,76 |
| | | <i>a fondo pluriennale vincolato</i> | 0,00 | 0,00 | 0,00 | 0,00 |
| 30876/0 | GIORNALI, RIVISTE E PUBBLICAZIONI FINANZIARIO | previsione di competenza | 3.430,00 | 0,00 | 0,00 | 3.430,00 |
| | | <i>di cui già impegnato*</i> | 0,00 | 0,00 | 0,00 | 0,00 |
| | | previsione di cassa | 4.761,92 | 0,00 | 0,00 | 4.761,92 |
| | | <i>a fondo pluriennale vincolato</i> | 0,00 | 0,00 | 0,00 | 0,00 |
| 31110/0 | ALTRI BENI DI CONSUMO PROVVEDITORATO | previsione di competenza | 1.000,00 | 0,00 | 0,00 | 1.000,00 |
| | | <i>di cui già impegnato*</i> | 0,00 | 0,00 | 0,00 | 0,00 |
| | | previsione di cassa | 1.554,91 | 0,00 | 0,00 | 1.554,91 |
| | | <i>a fondo pluriennale vincolato</i> | 0,00 | 0,00 | 0,00 | 0,00 |
| 31112/0 | CONSULENZE E SERVIZI PER PROVVEDITORATO | previsione di competenza | 77.000,00 | 0,00 | 0,00 | 77.000,00 |



SERVIZIO PROVVEDITORATO

SPESE PER MISSIONI, PROGRAMMI E MACROAGGREGATI PER CAPITOLI

| MISSIONE PROGRAMMA TITOLO MACROAGGREGATO CAPITOLO | DENOMINAZIONE | | PREVISIONI INIZIALI ANNO 2018 | VARIAZIONI | | PREVISIONI DEFINITIVE ANNO 2018 |
|---|---|--------------------------------------|----------------------------------|------------|----------------|------------------------------------|
| | | | | in aumento | in diminuzione | |
| | | <i>di cui già impegnato*</i> | 8.600,00 | 0,00 | 0,00 | 8.600,00 |
| | | previsione di cassa | 107.051,31 | 0,00 | 0,00 | 107.051,31 |
| | | <i>a fondo pluriennale vincolato</i> | 0,00 | 0,00 | 0,00 | 0,00 |
| Totale 103 Macroaggregato | Acquisto di beni e servizi | previsione di competenza | 90.580,00 | 0,00 | 0,00 | 90.580,00 |
| | | <i>di cui già impegnato*</i> | 8.600,00 | 0,00 | 0,00 | 8.600,00 |
| | | previsione di cassa | 126.547,38 | 0,00 | 0,00 | 126.547,38 |
| | | <i>a fondo pluriennale vincolato</i> | 0,00 | 0,00 | 0,00 | 0,00 |
| Totale Titolo 1 | Spese correnti | previsione di competenza | 93.580,00 | 0,00 | 0,00 | 93.580,00 |
| | | <i>di cui già impegnato*</i> | 8.600,00 | 0,00 | 0,00 | 8.600,00 |
| | | previsione di cassa | 132.659,35 | 0,00 | 0,00 | 132.659,35 |
| | | <i>a fondo pluriennale vincolato</i> | 0,00 | 0,00 | 0,00 | 0,00 |
| Titolo 2 | Spese in conto capitale | | | | | |
| Macroaggregato 202 | Investimenti fissi lordi e acquisto di terreni | | | | | |
| 30856/0 | ATTREZZATURE INFORMATICHE | previsione di competenza | 10.000,00 | 20.000,00 | 0,00 | 30.000,00 |
| | | <i>di cui già impegnato*</i> | 0,00 | 0,00 | 0,00 | 0,00 |
| | | previsione di cassa | 21.427,49 | 20.000,00 | 0,00 | 41.427,49 |
| | | <i>a fondo pluriennale vincolato</i> | 0,00 | 0,00 | 0,00 | 0,00 |
| Totale 202 Macroaggregato | Investimenti fissi lordi e acquisto di terreni | previsione di competenza | 10.000,00 | 20.000,00 | 0,00 | 30.000,00 |
| | | <i>di cui già impegnato*</i> | 0,00 | 0,00 | 0,00 | 0,00 |
| | | previsione di cassa | 21.427,49 | 20.000,00 | 0,00 | 41.427,49 |
| | | <i>a fondo pluriennale vincolato</i> | 0,00 | 0,00 | 0,00 | 0,00 |
| Totale Titolo 2 | Spese in conto capitale | previsione di competenza | 10.000,00 | 20.000,00 | 0,00 | 30.000,00 |
| | | <i>di cui già impegnato*</i> | 0,00 | 0,00 | 0,00 | 0,00 |
| | | previsione di cassa | 21.427,49 | 20.000,00 | 0,00 | 41.427,49 |
| | | <i>a fondo pluriennale vincolato</i> | 0,00 | 0,00 | 0,00 | 0,00 |
| Totale Programma 03 | Gestione economica, finanziaria, programmazione e provveditorato | previsione di competenza | 103.580,00 | 20.000,00 | 0,00 | 123.580,00 |
| | | <i>di cui già impegnato*</i> | 8.600,00 | 0,00 | 0,00 | 8.600,00 |
| | | previsione di cassa | 154.086,84 | 20.000,00 | 0,00 | 174.086,84 |
| | | <i>a fondo pluriennale vincolato</i> | 0,00 | 0,00 | 0,00 | 0,00 |
| 0104 Programma 04 | Gestione delle entrate tributarie e servizi fiscali | | | | | |
| Titolo 1 | Spese correnti | | | | | |
| Macroaggregato 103 | Acquisto di beni e servizi | | | | | |
| 34700/0 | ALTRI BENI DI CONSUMO SERVIZIO TRIBUTI | previsione di competenza | 1.500,00 | 0,00 | 0,00 | 1.500,00 |
| | | <i>di cui già impegnato*</i> | 0,00 | 0,00 | 0,00 | 0,00 |
| | | previsione di cassa | 1.813,61 | 0,00 | 0,00 | 1.813,61 |
| | | <i>a fondo pluriennale vincolato</i> | 0,00 | 0,00 | 0,00 | 0,00 |
| 34753/0 | SERVIZI ECONOMICI FINANZE E TRIBUTI | previsione di competenza | 3.220,00 | 0,00 | 0,00 | 3.220,00 |
| | | <i>di cui già impegnato*</i> | 0,00 | 0,00 | 0,00 | 0,00 |
| | | previsione di cassa | 4.961,71 | 0,00 | 0,00 | 4.961,71 |
| | | <i>a fondo pluriennale vincolato</i> | 0,00 | 0,00 | 0,00 | 0,00 |
| 34780/0 | GIORNALI, RIVISTE E PUBBLICAZIONI TRIBUTI | previsione di competenza | 600,00 | 0,00 | 0,00 | 600,00 |
| | | <i>di cui già impegnato*</i> | 0,00 | 0,00 | 0,00 | 0,00 |
| | | previsione di cassa | 600,00 | 0,00 | 0,00 | 600,00 |
| | | <i>a fondo pluriennale vincolato</i> | 0,00 | 0,00 | 0,00 | 0,00 |
| Totale 103 Macroaggregato | Acquisto di beni e servizi | previsione di competenza | 5.320,00 | 0,00 | 0,00 | 5.320,00 |
| | | <i>di cui già impegnato*</i> | 0,00 | 0,00 | 0,00 | 0,00 |
| | | previsione di cassa | 7.375,32 | 0,00 | 0,00 | 7.375,32 |
| | | <i>a fondo pluriennale vincolato</i> | 0,00 | 0,00 | 0,00 | 0,00 |
| Totale Titolo 1 | Spese correnti | previsione di competenza | 5.320,00 | 0,00 | 0,00 | 5.320,00 |
| | | <i>di cui già impegnato*</i> | 0,00 | 0,00 | 0,00 | 0,00 |
| | | previsione di cassa | 7.375,32 | 0,00 | 0,00 | 7.375,32 |
| | | <i>a fondo pluriennale vincolato</i> | 0,00 | 0,00 | 0,00 | 0,00 |
| Totale Programma 04 | Gestione delle entrate tributarie e servizi fiscali | previsione di competenza | 5.320,00 | 0,00 | 0,00 | 5.320,00 |
| | | <i>di cui già impegnato*</i> | 0,00 | 0,00 | 0,00 | 0,00 |
| | | previsione di cassa | 7.375,32 | 0,00 | 0,00 | 7.375,32 |
| | | <i>a fondo pluriennale vincolato</i> | 0,00 | 0,00 | 0,00 | 0,00 |
| 0105 Programma 05 | Gestione dei beni demaniali e patrimoniali | | | | | |
| Titolo 1 | Spese correnti | | | | | |
| Macroaggregato 103 | Acquisto di beni e servizi | | | | | |
| 34202/0 | SERVIZI ECONOMICI PATRIMONIO | previsione di competenza | 3.580,00 | 0,00 | 0,00 | 3.580,00 |
| | | <i>di cui già impegnato*</i> | 0,00 | 0,00 | 0,00 | 0,00 |

**SERVIZIO PROVVEDITORATO****SPESE PER MISSIONI, PROGRAMMI E MACROAGGREGATI PER CAPITOLI**

| MISSIONE PROGRAMMA TITOLO MACROAGGREGATO CAPITOLO | DENOMINAZIONE | | PREVISIONI INIZIALI ANNO 2018 | VARIAZIONI | | PREVISIONI DEFINITIVE ANNO 2018 |
|---|---|--------------------------------------|----------------------------------|-------------|----------------|------------------------------------|
| | | | | in aumento | in diminuzione | |
| | | previsione di cassa | 4.939,97 | 0,00 | 0,00 | 4.939,97 |
| | | <i>a fondo pluriennale vincolato</i> | <i>0,00</i> | <i>0,00</i> | <i>0,00</i> | <i>0,00</i> |
| 34204/0 | PULIZIE E VIGILANZA CASSERO | previsione di competenza | 0,00 | 0,00 | 0,00 | 0,00 |
| | | <i>di cui già impegnato*</i> | <i>0,00</i> | <i>0,00</i> | <i>0,00</i> | <i>0,00</i> |
| | | previsione di cassa | 0,00 | 0,00 | 0,00 | 0,00 |
| | | <i>a fondo pluriennale vincolato</i> | <i>0,00</i> | <i>0,00</i> | <i>0,00</i> | <i>0,00</i> |
| 34451/0 | GIORNALI, RIVISTE E PUBBLICAZIONI PATRIMONIO | previsione di competenza | 1.815,00 | 0,00 | 0,00 | 1.815,00 |
| | | <i>di cui già impegnato*</i> | <i>0,00</i> | <i>0,00</i> | <i>0,00</i> | <i>0,00</i> |
| | | previsione di cassa | 1.815,00 | 0,00 | 0,00 | 1.815,00 |
| | | <i>a fondo pluriennale vincolato</i> | <i>0,00</i> | <i>0,00</i> | <i>0,00</i> | <i>0,00</i> |
| 34455/0 | ALTRI BENI DI CONSUMO UFFICIO PATRIMONIO | previsione di competenza | 1.000,00 | 0,00 | 0,00 | 1.000,00 |
| | | <i>di cui già impegnato*</i> | <i>0,00</i> | <i>0,00</i> | <i>0,00</i> | <i>0,00</i> |
| | | previsione di cassa | 1.202,59 | 0,00 | 0,00 | 1.202,59 |
| | | <i>a fondo pluriennale vincolato</i> | <i>0,00</i> | <i>0,00</i> | <i>0,00</i> | <i>0,00</i> |
| Totale 103 | Acquisto di beni e servizi | previsione di competenza | 6.395,00 | 0,00 | 0,00 | 6.395,00 |
| Macroaggregato | | <i>di cui già impegnato*</i> | <i>0,00</i> | <i>0,00</i> | <i>0,00</i> | <i>0,00</i> |
| | | previsione di cassa | 7.957,56 | 0,00 | 0,00 | 7.957,56 |
| | | <i>a fondo pluriennale vincolato</i> | <i>0,00</i> | <i>0,00</i> | <i>0,00</i> | <i>0,00</i> |
| Totale Titolo 1 | Spese correnti | previsione di competenza | 6.395,00 | 0,00 | 0,00 | 6.395,00 |
| | | <i>di cui già impegnato*</i> | <i>0,00</i> | <i>0,00</i> | <i>0,00</i> | <i>0,00</i> |
| | | previsione di cassa | 7.957,56 | 0,00 | 0,00 | 7.957,56 |
| | | <i>a fondo pluriennale vincolato</i> | <i>0,00</i> | <i>0,00</i> | <i>0,00</i> | <i>0,00</i> |
| Totale Programma 05 | Gestione dei beni demaniali e patrimoniali | previsione di competenza | 6.395,00 | 0,00 | 0,00 | 6.395,00 |
| | | <i>di cui già impegnato*</i> | <i>0,00</i> | <i>0,00</i> | <i>0,00</i> | <i>0,00</i> |
| | | previsione di cassa | 7.957,56 | 0,00 | 0,00 | 7.957,56 |
| | | <i>a fondo pluriennale vincolato</i> | <i>0,00</i> | <i>0,00</i> | <i>0,00</i> | <i>0,00</i> |
| 0106 Programma 06 | Ufficio tecnico | | | | | |
| Titolo 1 | Spese correnti | | | | | |
| Macroaggregato 102 | Imposte e tasse a carico dell'ente | | | | | |
| 33281/0 | TASSE AUTOMOBILISTICHE AUTOVEICOLI LL. PP. | previsione di competenza | 4.100,00 | 0,00 | 0,00 | 4.100,00 |
| | | <i>di cui già impegnato*</i> | <i>0,00</i> | <i>0,00</i> | <i>0,00</i> | <i>0,00</i> |
| | | previsione di cassa | 5.084,19 | 0,00 | 0,00 | 5.084,19 |
| | | <i>a fondo pluriennale vincolato</i> | <i>0,00</i> | <i>0,00</i> | <i>0,00</i> | <i>0,00</i> |
| Totale 102 | Imposte e tasse a carico dell'ente | previsione di competenza | 4.100,00 | 0,00 | 0,00 | 4.100,00 |
| Macroaggregato | | <i>di cui già impegnato*</i> | <i>0,00</i> | <i>0,00</i> | <i>0,00</i> | <i>0,00</i> |
| | | previsione di cassa | 5.084,19 | 0,00 | 0,00 | 5.084,19 |
| | | <i>a fondo pluriennale vincolato</i> | <i>0,00</i> | <i>0,00</i> | <i>0,00</i> | <i>0,00</i> |
| Macroaggregato 103 | Acquisto di beni e servizi | | | | | |
| 33150/0 | ACQUISTO CARBURANTI AUTOMEZZI UFFICIO TECNICO | previsione di competenza | 20.000,00 | 0,00 | 0,00 | 20.000,00 |
| | | <i>di cui già impegnato*</i> | <i>0,00</i> | <i>0,00</i> | <i>0,00</i> | <i>0,00</i> |
| | | previsione di cassa | 26.331,58 | 0,00 | 0,00 | 26.331,58 |
| | | <i>a fondo pluriennale vincolato</i> | <i>0,00</i> | <i>0,00</i> | <i>0,00</i> | <i>0,00</i> |
| 33160/0 | GIORNALI, RIVISTE E PUBBLICAZIONI LLPP | previsione di competenza | 1.120,00 | 0,00 | 0,00 | 1.120,00 |
| | | <i>di cui già impegnato*</i> | <i>0,00</i> | <i>0,00</i> | <i>0,00</i> | <i>0,00</i> |
| | | previsione di cassa | 1.126,69 | 0,00 | 0,00 | 1.126,69 |
| | | <i>a fondo pluriennale vincolato</i> | <i>0,00</i> | <i>0,00</i> | <i>0,00</i> | <i>0,00</i> |
| 33270/0 | VESTIARIO PERSONALE MANUTENZIONI | previsione di competenza | 2.000,00 | 0,00 | 0,00 | 2.000,00 |
| | | <i>di cui già impegnato*</i> | <i>0,00</i> | <i>0,00</i> | <i>0,00</i> | <i>0,00</i> |
| | | previsione di cassa | 4.000,00 | 0,00 | 0,00 | 4.000,00 |
| | | <i>a fondo pluriennale vincolato</i> | <i>0,00</i> | <i>0,00</i> | <i>0,00</i> | <i>0,00</i> |
| 33280/0 | MANUTENZIONE AUTOVEETTURE UFFICIO TECNICO | previsione di competenza | 16.000,00 | 0,00 | 0,00 | 16.000,00 |
| | | <i>di cui già impegnato*</i> | <i>0,00</i> | <i>0,00</i> | <i>0,00</i> | <i>0,00</i> |
| | | previsione di cassa | 21.309,43 | 0,00 | 0,00 | 21.309,43 |
| | | <i>a fondo pluriennale vincolato</i> | <i>0,00</i> | <i>0,00</i> | <i>0,00</i> | <i>0,00</i> |
| 33320/0 | ALTRI BENI DI CONSUMO LLPP | previsione di competenza | 4.500,00 | 0,00 | 0,00 | 4.500,00 |
| | | <i>di cui già impegnato*</i> | <i>0,00</i> | <i>0,00</i> | <i>0,00</i> | <i>0,00</i> |
| | | previsione di cassa | 5.740,70 | 0,00 | 0,00 | 5.740,70 |
| | | <i>a fondo pluriennale vincolato</i> | <i>0,00</i> | <i>0,00</i> | <i>0,00</i> | <i>0,00</i> |



SERVIZIO PROVVEDITORATO

SPESE PER MISSIONI, PROGRAMMI E MACROAGGREGATI PER CAPITOLI

| MISSIONE PROGRAMMA TITOLO MACROAGGREGATO CAPITOLO | DENOMINAZIONE | | PREVISIONI INIZIALI ANNO 2018 | VARIAZIONI | | PREVISIONI DEFINITIVE ANNO 2018 |
|---|--|---|--|------------------------------|------------------------------|--|
| | | | | in aumento | in diminuzione | |
| 33353/0 | SERVIZI ECONOMICI LAVORI PUBBLICI | previsione di competenza <i>di cui già impegnato*</i> previsione di cassa <i>a fondo pluriennale vincolato</i> | 7.100,00 0,00 9.080,00 0,00 | 0,00 0,00 0,00 0,00 | 0,00 0,00 0,00 0,00 | 7.100,00 0,00 9.080,00 0,00 |
| 34120/0 | REIMPIEGO INDENNIZZI SINISTRI AL PATRIMONIO (FC 10735) | previsione di competenza <i>di cui già impegnato*</i> previsione di cassa <i>a fondo pluriennale vincolato</i> | 10.000,00 0,00 17.652,10 0,00 | 0,00 0,00 0,00 0,00 | 0,00 0,00 0,00 0,00 | 10.000,00 0,00 17.652,10 0,00 |
| Totale 103 Macroaggregato | Acquisto di beni e servizi | previsione di competenza <i>di cui già impegnato*</i> previsione di cassa <i>a fondo pluriennale vincolato</i> | 60.720,00 0,00 85.240,50 0,00 | 0,00 0,00 0,00 0,00 | 0,00 0,00 0,00 0,00 | 60.720,00 0,00 85.240,50 0,00 |
| Totale Titolo 1 | Spese correnti | previsione di competenza <i>di cui già impegnato*</i> previsione di cassa <i>a fondo pluriennale vincolato</i> | 64.820,00 0,00 90.324,69 0,00 | 0,00 0,00 0,00 0,00 | 0,00 0,00 0,00 0,00 | 64.820,00 0,00 90.324,69 0,00 |
| Totale Programma 06 | Ufficio tecnico | previsione di competenza <i>di cui già impegnato*</i> previsione di cassa <i>a fondo pluriennale vincolato</i> | 64.820,00 0,00 90.324,69 0,00 | 0,00 0,00 0,00 0,00 | 0,00 0,00 0,00 0,00 | 64.820,00 0,00 90.324,69 0,00 |
| 0107 Programma 07 | Elezioni e consultazioni popolari - Anagrafe e stato civile | | | | | |
| Titolo 1 | Spese correnti | | | | | |
| Macroaggregato 103 | Acquisto di beni e servizi | | | | | |
| 32210/0 | BENI PER LE CONSULTAZIONI ELETTORALI | previsione di competenza <i>di cui già impegnato*</i> previsione di cassa <i>a fondo pluriennale vincolato</i> | 3.000,00 0,00 3.800,00 0,00 | 0,00 0,00 0,00 0,00 | 0,00 0,00 0,00 0,00 | 3.000,00 0,00 3.800,00 0,00 |
| 32220/0 | SPESE ECONOMICHE E FUNZIONAMENTO SERVIZI DEMOGRAFICI | previsione di competenza <i>di cui già impegnato*</i> previsione di cassa <i>a fondo pluriennale vincolato</i> | 17.000,00 0,00 24.135,27 0,00 | 0,00 0,00 0,00 0,00 | 0,00 0,00 0,00 0,00 | 17.000,00 0,00 24.135,27 0,00 |
| 33611/0 | GIORNALI, RIVISTE E PUBBLICAZIONI DEMOGRAFICI | previsione di competenza <i>di cui già impegnato*</i> previsione di cassa <i>a fondo pluriennale vincolato</i> | 3.000,00 0,00 3.906,23 0,00 | 0,00 0,00 0,00 0,00 | 0,00 0,00 0,00 0,00 | 3.000,00 0,00 3.906,23 0,00 |
| 33613/0 | BENI PER CONSULTAZIONI ELETTORALI | previsione di competenza <i>di cui già impegnato*</i> previsione di cassa <i>a fondo pluriennale vincolato</i> | 3.000,00 0,00 3.000,00 0,00 | 0,00 0,00 0,00 0,00 | 0,00 0,00 0,00 0,00 | 3.000,00 0,00 3.000,00 0,00 |
| 33618/0 | SERVIZI ECONOMICI SERVIZI DEMOGRAFICI | previsione di competenza <i>di cui già impegnato*</i> previsione di cassa <i>a fondo pluriennale vincolato</i> | 11.805,00 0,00 13.520,00 0,00 | 0,00 0,00 0,00 0,00 | 0,00 0,00 0,00 0,00 | 11.805,00 0,00 13.520,00 0,00 |
| Totale 103 Macroaggregato | Acquisto di beni e servizi | previsione di competenza <i>di cui già impegnato*</i> previsione di cassa <i>a fondo pluriennale vincolato</i> | 37.805,00 0,00 48.361,50 0,00 | 0,00 0,00 0,00 0,00 | 0,00 0,00 0,00 0,00 | 37.805,00 0,00 48.361,50 0,00 |
| Totale Titolo 1 | Spese correnti | previsione di competenza <i>di cui già impegnato*</i> previsione di cassa <i>a fondo pluriennale vincolato</i> | 37.805,00 0,00 48.361,50 0,00 | 0,00 0,00 0,00 0,00 | 0,00 0,00 0,00 0,00 | 37.805,00 0,00 48.361,50 0,00 |
| Titolo 2 | Spese in conto capitale | | | | | |
| Macroaggregato 202 | Investimenti fissi lordi e acquisto di terreni | | | | | |
| 30857/0 | IMPIANTISTICA SERVIZI DEMOGRAFICI (DISMISSIONI) | previsione di competenza <i>di cui già impegnato*</i> previsione di cassa <i>a fondo pluriennale vincolato</i> | 0,00 0,00 0,00 0,00 | 0,00 0,00 0,00 0,00 | 0,00 0,00 0,00 0,00 | 0,00 0,00 0,00 0,00 |

**SERVIZIO PROVVEDITORATO****SPESE PER MISSIONI, PROGRAMMI E MACROAGGREGATI PER CAPITOLI**

| MISSIONE PROGRAMMA TITOLO MACROAGGREGATO CAPITOLO | DENOMINAZIONE | | PREVISIONI INIZIALI ANNO 2018 | VARIAZIONI | | PREVISIONI DEFINITIVE ANNO 2018 |
|---|--|--------------------------------------|----------------------------------|------------|----------------|------------------------------------|
| | | | | in aumento | in diminuzione | |
| Totale 202 | Investimenti fissi lordi e acquisto di terreni | previsione di competenza | 0,00 | 0,00 | 0,00 | 0,00 |
| Macroaggregato | | <i>di cui già impegnato*</i> | 0,00 | 0,00 | 0,00 | 0,00 |
| | | previsione di cassa | 0,00 | 0,00 | 0,00 | 0,00 |
| | | <i>a fondo pluriennale vincolato</i> | 0,00 | 0,00 | 0,00 | 0,00 |
| Totale Titolo 2 | Spese in conto capitale | previsione di competenza | 0,00 | 0,00 | 0,00 | 0,00 |
| | | <i>di cui già impegnato*</i> | 0,00 | 0,00 | 0,00 | 0,00 |
| | | previsione di cassa | 0,00 | 0,00 | 0,00 | 0,00 |
| | | <i>a fondo pluriennale vincolato</i> | 0,00 | 0,00 | 0,00 | 0,00 |
| Totale Programma 07 | Elezioni e consultazioni popolari - Anagrafe e stato civile | previsione di competenza | 37.805,00 | 0,00 | 0,00 | 37.805,00 |
| | | <i>di cui già impegnato*</i> | 0,00 | 0,00 | 0,00 | 0,00 |
| | | previsione di cassa | 48.361,50 | 0,00 | 0,00 | 48.361,50 |
| | | <i>a fondo pluriennale vincolato</i> | 0,00 | 0,00 | 0,00 | 0,00 |
| 0108 Programma 08 | Statistica e sistemi informativi | | | | | |
| Titolo 1 | Spese correnti | | | | | |
| Macroaggregato 103 | Acquisto di beni e servizi | | | | | |
| 32810/2 | ALTRI BENI DI CONSUMO SISTEMI INFORMATIVI | previsione di competenza | 1.500,00 | 0,00 | 0,00 | 1.500,00 |
| | | <i>di cui già impegnato*</i> | 0,00 | 0,00 | 0,00 | 0,00 |
| | | previsione di cassa | 1.754,07 | 0,00 | 0,00 | 1.754,07 |
| | | <i>a fondo pluriennale vincolato</i> | 0,00 | 0,00 | 0,00 | 0,00 |
| 32810/8 | GIORNALI, RIVISTE E PUBBLICAZIONI SERVIZI INFORMATIVI | previsione di competenza | 3.000,00 | 0,00 | 0,00 | 3.000,00 |
| | | <i>di cui già impegnato*</i> | 0,00 | 0,00 | 0,00 | 0,00 |
| | | previsione di cassa | 8.328,03 | 0,00 | 0,00 | 8.328,03 |
| | | <i>a fondo pluriennale vincolato</i> | 0,00 | 0,00 | 0,00 | 0,00 |
| 32812/0 | SERVIZI ECONOMICI SERVIZI INFORMATIVI | previsione di competenza | 1.450,00 | 0,00 | 0,00 | 1.450,00 |
| | | <i>di cui già impegnato*</i> | 0,00 | 0,00 | 0,00 | 0,00 |
| | | previsione di cassa | 1.830,21 | 0,00 | 0,00 | 1.830,21 |
| | | <i>a fondo pluriennale vincolato</i> | 0,00 | 0,00 | 0,00 | 0,00 |
| Totale 103 | Acquisto di beni e servizi | previsione di competenza | 5.950,00 | 0,00 | 0,00 | 5.950,00 |
| Macroaggregato | | <i>di cui già impegnato*</i> | 0,00 | 0,00 | 0,00 | 0,00 |
| | | previsione di cassa | 11.912,31 | 0,00 | 0,00 | 11.912,31 |
| | | <i>a fondo pluriennale vincolato</i> | 0,00 | 0,00 | 0,00 | 0,00 |
| Totale Titolo 1 | Spese correnti | previsione di competenza | 5.950,00 | 0,00 | 0,00 | 5.950,00 |
| | | <i>di cui già impegnato*</i> | 0,00 | 0,00 | 0,00 | 0,00 |
| | | previsione di cassa | 11.912,31 | 0,00 | 0,00 | 11.912,31 |
| | | <i>a fondo pluriennale vincolato</i> | 0,00 | 0,00 | 0,00 | 0,00 |
| Titolo 2 | Spese in conto capitale | | | | | |
| Macroaggregato 202 | Investimenti fissi lordi e acquisto di terreni | | | | | |
| 30852/0 | ARREDI E MATERIALI INFORMATICI (AVANZO AMM.NE) | previsione di competenza | 0,00 | 0,00 | 0,00 | 0,00 |
| | | <i>di cui già impegnato*</i> | 0,00 | 0,00 | 0,00 | 0,00 |
| | | previsione di cassa | 0,00 | 0,00 | 0,00 | 0,00 |
| | | <i>a fondo pluriennale vincolato</i> | 0,00 | 0,00 | 0,00 | 0,00 |
| Totale 202 | Investimenti fissi lordi e acquisto di terreni | previsione di competenza | 0,00 | 0,00 | 0,00 | 0,00 |
| Macroaggregato | | <i>di cui già impegnato*</i> | 0,00 | 0,00 | 0,00 | 0,00 |
| | | previsione di cassa | 0,00 | 0,00 | 0,00 | 0,00 |
| | | <i>a fondo pluriennale vincolato</i> | 0,00 | 0,00 | 0,00 | 0,00 |
| Totale Titolo 2 | Spese in conto capitale | previsione di competenza | 0,00 | 0,00 | 0,00 | 0,00 |
| | | <i>di cui già impegnato*</i> | 0,00 | 0,00 | 0,00 | 0,00 |
| | | previsione di cassa | 0,00 | 0,00 | 0,00 | 0,00 |
| | | <i>a fondo pluriennale vincolato</i> | 0,00 | 0,00 | 0,00 | 0,00 |
| Totale Programma 08 | Statistica e sistemi informativi | previsione di competenza | 5.950,00 | 0,00 | 0,00 | 5.950,00 |
| | | <i>di cui già impegnato*</i> | 0,00 | 0,00 | 0,00 | 0,00 |
| | | previsione di cassa | 11.912,31 | 0,00 | 0,00 | 11.912,31 |
| | | <i>a fondo pluriennale vincolato</i> | 0,00 | 0,00 | 0,00 | 0,00 |
| 0110 Programma 10 | Risorse umane | | | | | |
| Titolo 1 | Spese correnti | | | | | |
| Macroaggregato 103 | Acquisto di beni e servizi | | | | | |
| 30092/0 | ALTRI BENI DI CONSUMO SERVIZIO RISORSE UMANE | previsione di competenza | 1.000,00 | 0,00 | 0,00 | 1.000,00 |
| | | <i>di cui già impegnato*</i> | 0,00 | 0,00 | 0,00 | 0,00 |
| | | previsione di cassa | 1.685,10 | 0,00 | 0,00 | 1.685,10 |
| | | <i>a fondo pluriennale vincolato</i> | 0,00 | 0,00 | 0,00 | 0,00 |
| 30587/0 | SERVIZI ECONOMICI RISORSE UMANE | previsione di competenza | 3.450,00 | 0,00 | 0,00 | 3.450,00 |

**SERVIZIO PROVVEDITORATO****SPESE PER MISSIONI, PROGRAMMI E MACROAGGREGATI PER CAPITOLI**

| MISSIONE PROGRAMMA TITOLO MACROAGGREGATO CAPITOLO | DENOMINAZIONE | | PREVISIONI INIZIALI ANNO 2018 | VARIAZIONI | | PREVISIONI DEFINITIVE ANNO 2018 |
|---|--|--------------------------------------|----------------------------------|------------|----------------|------------------------------------|
| | | | | in aumento | in diminuzione | |
| | | <i>di cui già impegnato*</i> | 0,00 | 0,00 | 0,00 | 0,00 |
| | | previsione di cassa | 4.839,78 | 0,00 | 0,00 | 4.839,78 |
| | | <i>a fondo pluriennale vincolato</i> | 0,00 | 0,00 | 0,00 | 0,00 |
| 30890/0 | GIORNALI, RIVISTE E PUBBLICAZIONI PROGR. E CONTROLLO SPESA | previsione di competenza | 3.955,00 | 0,00 | 0,00 | 3.955,00 |
| | | <i>di cui già impegnato*</i> | 0,00 | 0,00 | 0,00 | 0,00 |
| | | previsione di cassa | 4.588,22 | 0,00 | 0,00 | 4.588,22 |
| | | <i>a fondo pluriennale vincolato</i> | 0,00 | 0,00 | 0,00 | 0,00 |
| Totale 103 Macroaggregato | Acquisto di beni e servizi | previsione di competenza | 8.405,00 | 0,00 | 0,00 | 8.405,00 |
| | | <i>di cui già impegnato*</i> | 0,00 | 0,00 | 0,00 | 0,00 |
| | | previsione di cassa | 11.113,10 | 0,00 | 0,00 | 11.113,10 |
| | | <i>a fondo pluriennale vincolato</i> | 0,00 | 0,00 | 0,00 | 0,00 |
| Totale Titolo 1 | Spese correnti | previsione di competenza | 8.405,00 | 0,00 | 0,00 | 8.405,00 |
| | | <i>di cui già impegnato*</i> | 0,00 | 0,00 | 0,00 | 0,00 |
| | | previsione di cassa | 11.113,10 | 0,00 | 0,00 | 11.113,10 |
| | | <i>a fondo pluriennale vincolato</i> | 0,00 | 0,00 | 0,00 | 0,00 |
| Totale Programma 10 | Risorse umane | previsione di competenza | 8.405,00 | 0,00 | 0,00 | 8.405,00 |
| | | <i>di cui già impegnato*</i> | 0,00 | 0,00 | 0,00 | 0,00 |
| | | previsione di cassa | 11.113,10 | 0,00 | 0,00 | 11.113,10 |
| | | <i>a fondo pluriennale vincolato</i> | 0,00 | 0,00 | 0,00 | 0,00 |
| 0111 Programma 11 | Altri servizi generali | | | | | |
| Titolo 1 | Spese correnti | | | | | |
| Macroaggregato 102 | Imposte e tasse a carico dell'ente | | | | | |
| 34171/0 | TASSE AUTOMOBILISTICHE AUTOVEICOLI SERVIZI VARI | previsione di competenza | 2.100,00 | 0,00 | 0,00 | 2.100,00 |
| | | <i>di cui già impegnato*</i> | 0,00 | 0,00 | 0,00 | 0,00 |
| | | previsione di cassa | 2.875,94 | 0,00 | 0,00 | 2.875,94 |
| | | <i>a fondo pluriennale vincolato</i> | 0,00 | 0,00 | 0,00 | 0,00 |
| Totale 102 Macroaggregato | Imposte e tasse a carico dell'ente | previsione di competenza | 2.100,00 | 0,00 | 0,00 | 2.100,00 |
| | | <i>di cui già impegnato*</i> | 0,00 | 0,00 | 0,00 | 0,00 |
| | | previsione di cassa | 2.875,94 | 0,00 | 0,00 | 2.875,94 |
| | | <i>a fondo pluriennale vincolato</i> | 0,00 | 0,00 | 0,00 | 0,00 |
| Macroaggregato 103 | Acquisto di beni e servizi | | | | | |
| 30850/0 | BENI SPECIFICI PER UFFICI COMUNALI | previsione di competenza | 10.000,00 | 0,00 | 0,00 | 10.000,00 |
| | | <i>di cui già impegnato*</i> | 0,00 | 0,00 | 0,00 | 0,00 |
| | | previsione di cassa | 10.541,62 | 0,00 | 0,00 | 10.541,62 |
| | | <i>a fondo pluriennale vincolato</i> | 0,00 | 0,00 | 0,00 | 0,00 |
| 30864/0 | BENI SPECIFICI PER CONTROLLI INTERNI | previsione di competenza | 0,00 | 0,00 | 0,00 | 0,00 |
| | | <i>di cui già impegnato*</i> | 0,00 | 0,00 | 0,00 | 0,00 |
| | | previsione di cassa | 0,00 | 0,00 | 0,00 | 0,00 |
| | | <i>a fondo pluriennale vincolato</i> | 0,00 | 0,00 | 0,00 | 0,00 |
| 30976/0 | GIORNALI, RIVISTE E PUBBLICAZIONI AFFARI LEGALI | previsione di competenza | 2.080,00 | 0,00 | 0,00 | 2.080,00 |
| | | <i>di cui già impegnato*</i> | 0,00 | 0,00 | 0,00 | 0,00 |
| | | previsione di cassa | 2.433,19 | 0,00 | 0,00 | 2.433,19 |
| | | <i>a fondo pluriennale vincolato</i> | 0,00 | 0,00 | 0,00 | 0,00 |
| 31160/0 | PULIZIE UFFICI COMUNALI | previsione di competenza | 150.000,00 | 0,00 | 0,00 | 150.000,00 |
| | | <i>di cui già impegnato*</i> | 0,00 | 0,00 | 0,00 | 0,00 |
| | | previsione di cassa | 217.810,60 | 0,00 | 0,00 | 217.810,60 |
| | | <i>a fondo pluriennale vincolato</i> | 0,00 | 0,00 | 0,00 | 0,00 |
| 31162/0 | FORNITURA ACQUA POTABILE PER UFFICI E SERVIZI | previsione di competenza | 0,00 | 0,00 | 0,00 | 0,00 |
| | | <i>di cui già impegnato*</i> | 0,00 | 0,00 | 0,00 | 0,00 |
| | | previsione di cassa | 0,00 | 0,00 | 0,00 | 0,00 |
| | | <i>a fondo pluriennale vincolato</i> | 0,00 | 0,00 | 0,00 | 0,00 |
| 32450/0 | SPESE PER FACCHINAGGI | previsione di competenza | 21.000,00 | 20.000,00 | 0,00 | 41.000,00 |
| | | <i>di cui già impegnato*</i> | 0,00 | 0,00 | 0,00 | 0,00 |
| | | previsione di cassa | 31.000,00 | 20.000,00 | 0,00 | 51.000,00 |
| | | <i>a fondo pluriennale vincolato</i> | 0,00 | 0,00 | 0,00 | 0,00 |
| 32451/0 | SPESE PER FACCHINAGGI (DPR 380/01) | previsione di competenza | 0,00 | 0,00 | 0,00 | 0,00 |
| | | <i>di cui già impegnato*</i> | 0,00 | 0,00 | 0,00 | 0,00 |
| | | previsione di cassa | 0,00 | 0,00 | 0,00 | 0,00 |
| | | <i>a fondo pluriennale vincolato</i> | 0,00 | 0,00 | 0,00 | 0,00 |



SERVIZIO PROVVEDITORATO

SPESE PER MISSIONI, PROGRAMMI E MACROAGGREGATI PER CAPITOLI

| MISSIONE PROGRAMMA TITOLO MACROAGGREGATO CAPITOLO | DENOMINAZIONE | | PREVISIONI INIZIALI ANNO 2018 | VARIAZIONI | | PREVISIONI DEFINITIVE ANNO 2018 |
|---|---|---|---|--|------------------------------|---|
| | | | | in aumento | in diminuzione | |
| 34170/0 | MANUTENZIONE AUTOMEZZI SERVIZI VARI | previsione di competenza <i>di cui già impegnato*</i> previsione di cassa <i>a fondo pluriennale vincolato</i> | 13.000,00 0,00 19.204,55 0,00 | 0,00 0,00 0,00 0,00 | 0,00 0,00 0,00 0,00 | 13.000,00 0,00 19.204,55 0,00 |
| 34175/0 | ACQUISTO CARBURANTI AUTOMEZZI SERVIZI VARI | previsione di competenza <i>di cui già impegnato*</i> previsione di cassa <i>a fondo pluriennale vincolato</i> | 5.000,00 0,00 7.500,00 0,00 | 0,00 0,00 0,00 0,00 | 0,00 0,00 0,00 0,00 | 5.000,00 0,00 7.500,00 0,00 |
| Totale 103 Macroaggregato | Acquisto di beni e servizi | previsione di competenza <i>di cui già impegnato*</i> previsione di cassa <i>a fondo pluriennale vincolato</i> | 201.080,00 0,00 288.489,96 0,00 | 20.000,00 0,00 20.000,00 0,00 | 0,00 0,00 0,00 0,00 | 221.080,00 0,00 308.489,96 0,00 |
| Macroaggregato 110 | Altre spese correnti | | | | | |
| 34150/0 | ASSICURAZIONI DELL'ENTE | previsione di competenza <i>di cui già impegnato*</i> previsione di cassa <i>a fondo pluriennale vincolato</i> | 390.000,00 67.213,48 390.308,57 0,00 | 0,00 0,00 0,00 0,00 | 0,00 0,00 0,00 0,00 | 390.000,00 67.213,48 390.308,57 0,00 |
| Totale 110 Macroaggregato | Altre spese correnti | previsione di competenza <i>di cui già impegnato*</i> previsione di cassa <i>a fondo pluriennale vincolato</i> | 390.000,00 67.213,48 390.308,57 0,00 | 0,00 0,00 0,00 0,00 | 0,00 0,00 0,00 0,00 | 390.000,00 67.213,48 390.308,57 0,00 |
| Totale Titolo 1 | Spese correnti | previsione di competenza <i>di cui già impegnato*</i> previsione di cassa <i>a fondo pluriennale vincolato</i> | 593.180,00 67.213,48 681.674,47 0,00 | 20.000,00 0,00 20.000,00 0,00 | 0,00 0,00 0,00 0,00 | 613.180,00 67.213,48 701.674,47 0,00 |
| Titolo 2 | Spese in conto capitale | | | | | |
| Macroaggregato 202 | Investimenti fissi lordi e acquisto di terreni | | | | | |
| 30851/0 | ACQUISTO ARREDI E MACCHINARI UFFICI | previsione di competenza <i>di cui già impegnato*</i> previsione di cassa <i>a fondo pluriennale vincolato</i> | 0,00 0,00 65.701,93 0,00 | 0,00 0,00 0,00 0,00 | 0,00 0,00 0,00 0,00 | 0,00 0,00 65.701,93 0,00 |
| 30859/0 | ACQUISTO ARREDI E MACCHINARI UFFICI (DISMISSIONI) | previsione di competenza <i>di cui già impegnato*</i> previsione di cassa <i>a fondo pluriennale vincolato</i> | 100.000,00 0,00 100.000,00 0,00 | 0,00 0,00 0,00 0,00 | 0,00 0,00 0,00 0,00 | 100.000,00 0,00 100.000,00 0,00 |
| Totale 202 Macroaggregato | Investimenti fissi lordi e acquisto di terreni | previsione di competenza <i>di cui già impegnato*</i> previsione di cassa <i>a fondo pluriennale vincolato</i> | 100.000,00 0,00 165.701,93 0,00 | 0,00 0,00 0,00 0,00 | 0,00 0,00 0,00 0,00 | 100.000,00 0,00 165.701,93 0,00 |
| Totale Titolo 2 | Spese in conto capitale | previsione di competenza <i>di cui già impegnato*</i> previsione di cassa <i>a fondo pluriennale vincolato</i> | 100.000,00 0,00 165.701,93 0,00 | 0,00 0,00 0,00 0,00 | 0,00 0,00 0,00 0,00 | 100.000,00 0,00 165.701,93 0,00 |
| Totale Programma 11 | Altri servizi generali | previsione di competenza <i>di cui già impegnato*</i> previsione di cassa <i>a fondo pluriennale vincolato</i> | 693.180,00 67.213,48 847.376,40 0,00 | 20.000,00 0,00 20.000,00 0,00 | 0,00 0,00 0,00 0,00 | 713.180,00 67.213,48 867.376,40 0,00 |
| Totale MISSIONE 01 | Servizi istituzionali, generali e di gestione | previsione di competenza <i>di cui già impegnato*</i> previsione di cassa <i>a fondo pluriennale vincolato</i> | 980.220,00 75.813,48 1.250.445,33 0,00 | 40.000,00 0,00 40.000,00 0,00 | 0,00 0,00 0,00 0,00 | 1.020.220,00 75.813,48 1.290.445,33 0,00 |

**SERVIZIO PROVVEDITORATO****SPESE PER MISSIONI, PROGRAMMI E MACROAGGREGATI PER CAPITOLI**

| MISSIONE PROGRAMMA TITOLO MACROAGGREGATO CAPITOLO | DENOMINAZIONE | | PREVISIONI INIZIALI ANNO 2018 | VARIAZIONI | | PREVISIONI DEFINITIVE ANNO 2018 |
|---|--|---|----------------------------------|------------------------------|------------------------------|------------------------------------|
| | | | | in aumento | in diminuzione | |
| <i>MISSIONE</i> 02 | <i>Giustizia</i> | | | | | |
| 0201 Programma 01 | Uffici giudiziari | | | | | |
| Titolo 1 | Spese correnti | | | | | |
| Macroaggregato 103 | Acquisto di beni e servizi | | | | | |
| 35000/0 | APPALTO PULIZIE UFFICI GIUDIZIARI | previsione di competenza <i>di cui già impegnato*</i> previsione di cassa <i>a fondo pluriennale vincolato</i> | 0,00 0,00 0,00 0,00 | 0,00 0,00 0,00 0,00 | 0,00 0,00 0,00 0,00 | 0,00 0,00 0,00 0,00 |
| 35120/0 | ALTRI BENI DI CONSUMO UFFICI GIUDIZIARI | previsione di competenza <i>di cui già impegnato*</i> previsione di cassa <i>a fondo pluriennale vincolato</i> | 0,00 0,00 0,00 0,00 | 0,00 0,00 0,00 0,00 | 0,00 0,00 0,00 0,00 | 0,00 0,00 0,00 0,00 |
| 35131/0 | FORNITURA ACQUA POTABILE UFFICI GIUDIZIARI | previsione di competenza <i>di cui già impegnato*</i> previsione di cassa <i>a fondo pluriennale vincolato</i> | 0,00 0,00 0,00 0,00 | 0,00 0,00 0,00 0,00 | 0,00 0,00 0,00 0,00 | 0,00 0,00 0,00 0,00 |
| Totale 103 Macroaggregato | Acquisto di beni e servizi | previsione di competenza <i>di cui già impegnato*</i> previsione di cassa <i>a fondo pluriennale vincolato</i> | 0,00 0,00 0,00 0,00 | 0,00 0,00 0,00 0,00 | 0,00 0,00 0,00 0,00 | 0,00 0,00 0,00 0,00 |
| Totale Titolo 1 | Spese correnti | previsione di competenza <i>di cui già impegnato*</i> previsione di cassa <i>a fondo pluriennale vincolato</i> | 0,00 0,00 0,00 0,00 | 0,00 0,00 0,00 0,00 | 0,00 0,00 0,00 0,00 | 0,00 0,00 0,00 0,00 |
| Totale Programma 01 | Uffici giudiziari | previsione di competenza <i>di cui già impegnato*</i> previsione di cassa <i>a fondo pluriennale vincolato</i> | 0,00 0,00 0,00 0,00 | 0,00 0,00 0,00 0,00 | 0,00 0,00 0,00 0,00 | 0,00 0,00 0,00 0,00 |
| Totale MISSIONE 02 | Giustizia | previsione di competenza <i>di cui già impegnato*</i> previsione di cassa <i>a fondo pluriennale vincolato</i> | 0,00 0,00 0,00 0,00 | 0,00 0,00 0,00 0,00 | 0,00 0,00 0,00 0,00 | 0,00 0,00 0,00 0,00 |



SERVIZIO PROVVEDITORATO

SPESE PER MISSIONI, PROGRAMMI E MACROAGGREGATI PER CAPITOLI

| MISSIONE PROGRAMMA TITOLO MACROAGGREGATO CAPITOLO | DENOMINAZIONE | | PREVISIONI INIZIALI ANNO 2018 | VARIAZIONI | | PREVISIONI DEFINITIVE ANNO 2018 |
|---|--|---|--|------------------------------|--------------------------------------|--|
| | | | | in aumento | in diminuzione | |
| MISSIONE 03 | Ordine pubblico e sicurezza | | | | | |
| 0301 Programma 01 | Polizia locale e amministrativa | | | | | |
| TITOLO 1 | Spese correnti | | | | | |
| Macroaggregato 102 | Imposte e tasse a carico dell'ente | | | | | |
| 35415/0 | TASSE AUTOMOBILISTICHE MEZZI POLIZIA MUNICIPALE | previsione di competenza di cui già impegnato* previsione di cassa a fondo pluriennale vincolato | 1.650,00 0,00 1.650,00 0,00 | 0,00 0,00 0,00 0,00 | 0,00 0,00 0,00 0,00 | 1.650,00 0,00 1.650,00 0,00 |
| Totale 102 Macroaggregato | Imposte e tasse a carico dell'ente | previsione di competenza di cui già impegnato* previsione di cassa a fondo pluriennale vincolato | 1.650,00 0,00 1.650,00 0,00 | 0,00 0,00 0,00 0,00 | 0,00 0,00 0,00 0,00 | 1.650,00 0,00 1.650,00 0,00 |
| Macroaggregato 103 | Acquisto di beni e servizi | | | | | |
| 34452/0 | SERVIZI ECONOMICI POLIZIA MUNICIPALE | previsione di competenza di cui già impegnato* previsione di cassa a fondo pluriennale vincolato | 8.000,00 0,00 9.380,00 0,00 | 0,00 0,00 0,00 0,00 | 0,00 0,00 0,00 0,00 | 8.000,00 0,00 9.380,00 0,00 |
| 35400/0 | FORNITURA CORREDO, ARMAMENTI, ECC. AGENTI POLIZIA | previsione di competenza di cui già impegnato* previsione di cassa a fondo pluriennale vincolato | 0,00 0,00 0,00 0,00 | 0,00 0,00 0,00 0,00 | 0,00 0,00 0,00 0,00 | 0,00 0,00 0,00 0,00 |
| 35413/0 | BENI SPECIFICI POLIZIA MUNICIPALE | previsione di competenza di cui già impegnato* previsione di cassa a fondo pluriennale vincolato | 25.000,00 0,00 67.437,65 0,00 | 0,00 0,00 0,00 0,00 | 1.000,00 0,00 1.000,00 0,00 | 24.000,00 0,00 66.437,65 0,00 |
| 35414/0 | CARBURANTI POLIZIA MUNICIPALE | previsione di competenza di cui già impegnato* previsione di cassa a fondo pluriennale vincolato | 33.000,00 0,00 41.000,00 0,00 | 0,00 0,00 0,00 0,00 | 0,00 0,00 0,00 0,00 | 33.000,00 0,00 41.000,00 0,00 |
| 35450/3 | ALTRI BENI DI CONSUMO PER LA POLIZIA MUNICIPALE | previsione di competenza di cui già impegnato* previsione di cassa a fondo pluriennale vincolato | 4.500,00 0,00 6.005,18 0,00 | 0,00 0,00 0,00 0,00 | 0,00 0,00 0,00 0,00 | 4.500,00 0,00 6.005,18 0,00 |
| 35460/0 | APPALTO PULIZIE UFFICI POLIZIA MUNICIPALE | previsione di competenza di cui già impegnato* previsione di cassa a fondo pluriennale vincolato | 27.000,00 0,00 31.198,83 0,00 | 0,00 0,00 0,00 0,00 | 0,00 0,00 0,00 0,00 | 27.000,00 0,00 31.198,83 0,00 |
| 35465/0 | FORNITURA ACQUA POTABILE PER LA FUNZIONE | previsione di competenza di cui già impegnato* previsione di cassa a fondo pluriennale vincolato | 1.500,00 0,00 2.018,26 0,00 | 0,00 0,00 0,00 0,00 | 0,00 0,00 0,00 0,00 | 1.500,00 0,00 2.018,26 0,00 |
| 35500/3 | FORNITURA BENI E CORREDI POLIZIA MUNICIPALE-F.C. 7100 7200 | previsione di competenza di cui già impegnato* previsione di cassa a fondo pluriennale vincolato | 0,00 0,00 0,00 0,00 | 0,00 0,00 0,00 0,00 | 0,00 0,00 0,00 0,00 | 0,00 0,00 0,00 0,00 |
| 35500/9 | ACQUISTO CARBURANTI POLIZIA MUNICIPALE-FC 7100 7200 | previsione di competenza di cui già impegnato* previsione di cassa a fondo pluriennale vincolato | 0,00 0,00 0,00 0,00 | 0,00 0,00 0,00 0,00 | 0,00 0,00 0,00 0,00 | 0,00 0,00 0,00 0,00 |
| 35500/14 | SERVIZI ECONOMICI POLIZIA MUNICIPALE (FC 7100 7200) | previsione di competenza di cui già impegnato* previsione di cassa a fondo pluriennale vincolato | 0,00 0,00 0,00 0,00 | 0,00 0,00 0,00 0,00 | 0,00 0,00 0,00 0,00 | 0,00 0,00 0,00 0,00 |
| 35500/26 | GIORNALI, RIVISTE E PUBBLICAZIONI COMANDO PM FC 7100-7200 | previsione di competenza di cui già impegnato* previsione di cassa | 6.100,00 0,00 7.300,39 | 0,00 0,00 0,00 | 0,00 0,00 0,00 | 6.100,00 0,00 7.300,39 |



SERVIZIO PROVVEDITORATO

SPESE PER MISSIONI, PROGRAMMI E MACROAGGREGATI PER CAPITOLI

| MISSIONE PROGRAMMA TITOLO MACROAGGREGATO CAPITOLO | DENOMINAZIONE | | PREVISIONI INIZIALI ANNO 2018 | VARIAZIONI | | PREVISIONI DEFINITIVE ANNO 2018 |
|---|--|--------------------------------------|----------------------------------|------------|----------------|------------------------------------|
| | | | | in aumento | in diminuzione | |
| | | <i>a fondo pluriennale vincolato</i> | 0,00 | 0,00 | 0,00 | 0,00 |
| Totale 103 | Acquisto di beni e servizi | previsione di competenza | 105.100,00 | 0,00 | 1.000,00 | 104.100,00 |
| Macroaggregato | | <i>di cui già impegnato*</i> | 0,00 | 0,00 | 0,00 | 0,00 |
| | | previsione di cassa | 164.340,31 | 0,00 | 1.000,00 | 163.340,31 |
| | | <i>a fondo pluriennale vincolato</i> | 0,00 | 0,00 | 0,00 | 0,00 |
| Macroaggregato 110 | Altre spese correnti | previsione di competenza | 10.000,00 | 0,00 | 0,00 | 10.000,00 |
| 35461/0 | PREMI ASSICURATIVI POLIZIA MUNICIPALE | <i>di cui già impegnato*</i> | 0,00 | 0,00 | 0,00 | 0,00 |
| | | previsione di cassa | 11.000,00 | 0,00 | 0,00 | 11.000,00 |
| | | <i>a fondo pluriennale vincolato</i> | 0,00 | 0,00 | 0,00 | 0,00 |
| Totale 110 | Altre spese correnti | previsione di competenza | 10.000,00 | 0,00 | 0,00 | 10.000,00 |
| Macroaggregato | | <i>di cui già impegnato*</i> | 0,00 | 0,00 | 0,00 | 0,00 |
| | | previsione di cassa | 11.000,00 | 0,00 | 0,00 | 11.000,00 |
| | | <i>a fondo pluriennale vincolato</i> | 0,00 | 0,00 | 0,00 | 0,00 |
| Totale Titolo 1 | Spese correnti | previsione di competenza | 116.750,00 | 0,00 | 1.000,00 | 115.750,00 |
| | | <i>di cui già impegnato*</i> | 0,00 | 0,00 | 0,00 | 0,00 |
| | | previsione di cassa | 176.990,31 | 0,00 | 1.000,00 | 175.990,31 |
| | | <i>a fondo pluriennale vincolato</i> | 0,00 | 0,00 | 0,00 | 0,00 |
| Totale Programma 01 | Polizia locale e amministrativa | previsione di competenza | 116.750,00 | 0,00 | 1.000,00 | 115.750,00 |
| | | <i>di cui già impegnato*</i> | 0,00 | 0,00 | 0,00 | 0,00 |
| | | previsione di cassa | 176.990,31 | 0,00 | 1.000,00 | 175.990,31 |
| | | <i>a fondo pluriennale vincolato</i> | 0,00 | 0,00 | 0,00 | 0,00 |
| Totale MISSIONE 03 | Ordine pubblico e sicurezza | previsione di competenza | 116.750,00 | 0,00 | 1.000,00 | 115.750,00 |
| | | <i>di cui già impegnato*</i> | 0,00 | 0,00 | 0,00 | 0,00 |
| | | previsione di cassa | 176.990,31 | 0,00 | 1.000,00 | 175.990,31 |
| | | <i>a fondo pluriennale vincolato</i> | 0,00 | 0,00 | 0,00 | 0,00 |



SERVIZIO PROVVEDITORATO

SPESE PER MISSIONI, PROGRAMMI E MACROAGGREGATI PER CAPITOLI

| MISSIONE PROGRAMMA TITOLO MACROAGGREGATO CAPITOLO | DENOMINAZIONE | | PREVISIONI INIZIALI ANNO 2018 | VARIAZIONI | | PREVISIONI DEFINITIVE ANNO 2018 |
|---|---------------|---|---|---|------------------------------|---|
| | | | | in aumento | in diminuzione | |
| MISSIONE | 04 | Istruzione e diritto allo studio | | | | |
| 0401 Programma | 01 | Istruzione prescolastica | | | | |
| TITOLO | 1 | Spese correnti | | | | |
| Macroaggregato | 103 | Acquisto di beni e servizi | | | | |
| 35915/0 | | FORNITURA ACQUA POTABILE MATERNE COMUNALI | previsione di competenza di cui già impegnato* previsione di cassa a fondo pluriennale vincolato | 18.000,00 0,00 24.624,97 0,00 | 0,00 0,00 0,00 0,00 | 0,00 0,00 24.624,97 0,00 |
| Totale | 103 | Acquisto di beni e servizi | previsione di competenza di cui già impegnato* previsione di cassa a fondo pluriennale vincolato | 18.000,00 0,00 24.624,97 0,00 | 0,00 0,00 0,00 0,00 | 18.000,00 0,00 24.624,97 0,00 |
| Totale Titolo | 1 | Spese correnti | previsione di competenza di cui già impegnato* previsione di cassa a fondo pluriennale vincolato | 18.000,00 0,00 24.624,97 0,00 | 0,00 0,00 0,00 0,00 | 18.000,00 0,00 24.624,97 0,00 |
| Totale Programma | 01 | Istruzione prescolastica | previsione di competenza di cui già impegnato* previsione di cassa a fondo pluriennale vincolato | 18.000,00 0,00 24.624,97 0,00 | 0,00 0,00 0,00 0,00 | 18.000,00 0,00 24.624,97 0,00 |
| 0406 Programma | 06 | Servizi ausiliari all'istruzione | | | | |
| TITOLO | 1 | Spese correnti | | | | |
| Macroaggregato | 103 | Acquisto di beni e servizi | | | | |
| 36651/0 | | SPESE ECONOMICHE E FUNZIONAMENTO SERVIZI EDUCATIVI | previsione di competenza di cui già impegnato* previsione di cassa a fondo pluriennale vincolato | 5.000,00 0,00 8.146,46 0,00 | 0,00 0,00 0,00 0,00 | 0,00 0,00 8.146,46 0,00 |
| 39136/0 | | GIORNALI, RIVISTE E PUBBLICAZIONI SERVIZI EDUCATIVI | previsione di competenza di cui già impegnato* previsione di cassa a fondo pluriennale vincolato | 600,00 0,00 600,00 0,00 | 0,00 0,00 0,00 0,00 | 600,00 0,00 600,00 0,00 |
| 39157/0 | | SERVIZI ECONOMICI SERVIZI EDUCATIVI | previsione di competenza di cui già impegnato* previsione di cassa a fondo pluriennale vincolato | 1.450,00 0,00 1.500,00 0,00 | 0,00 0,00 0,00 0,00 | 1.450,00 0,00 1.500,00 0,00 |
| 39159/0 | | APPALTO PULIZIE UFFICI SERVIZI EDUCATIVI | previsione di competenza di cui già impegnato* previsione di cassa a fondo pluriennale vincolato | 13.300,00 0,00 15.147,66 0,00 | 0,00 0,00 0,00 0,00 | 13.300,00 0,00 15.147,66 0,00 |
| 39166/0 | | FORNITURA ACQUA POTABILE PER LA FUNZIONE | previsione di competenza di cui già impegnato* previsione di cassa a fondo pluriennale vincolato | 70.000,00 0,00 82.110,06 0,00 | 0,00 0,00 0,00 0,00 | 70.000,00 0,00 82.110,06 0,00 |
| 39168/0 | | FORNITURA ACQUA POTABILE PER LA FUNZIONE (DPR 380/01) | previsione di competenza di cui già impegnato* previsione di cassa a fondo pluriennale vincolato | 0,00 0,00 0,00 0,00 | 0,00 0,00 0,00 0,00 | 0,00 0,00 0,00 0,00 |
| Totale | 103 | Acquisto di beni e servizi | previsione di competenza di cui già impegnato* previsione di cassa a fondo pluriennale vincolato | 90.350,00 0,00 107.504,18 0,00 | 0,00 0,00 0,00 0,00 | 90.350,00 0,00 107.504,18 0,00 |
| Macroaggregato | 110 | Altre spese correnti | | | | |
| 39161/0 | | PREMI ASSICURATIVI SERVIZI EDUCATIVI | previsione di competenza di cui già impegnato* previsione di cassa a fondo pluriennale vincolato | 5.000,00 0,00 5.000,00 0,00 | 0,00 0,00 0,00 0,00 | 5.000,00 0,00 5.000,00 0,00 |

**SERVIZIO PROVVEDITORATO****SPESE PER MISSIONI, PROGRAMMI E MACROAGGREGATI PER CAPITOLI**

| MISSIONE PROGRAMMA TITOLO MACROAGGREGATO CAPITOLO | DENOMINAZIONE | | PREVISIONI INIZIALI ANNO 2018 | VARIAZIONI | | PREVISIONI DEFINITIVE ANNO 2018 |
|---|---|--------------------------------------|----------------------------------|------------|----------------|------------------------------------|
| | | | | in aumento | in diminuzione | |
| Totale 110 | Altre spese correnti | previsione di competenza | 5.000,00 | 0,00 | 0,00 | 5.000,00 |
| Macroaggregato | | <i>di cui già impegnato*</i> | 0,00 | 0,00 | 0,00 | 0,00 |
| | | previsione di cassa | 5.000,00 | 0,00 | 0,00 | 5.000,00 |
| | | <i>a fondo pluriennale vincolato</i> | 0,00 | 0,00 | 0,00 | 0,00 |
| Totale Titolo 1 | Spese correnti | previsione di competenza | 95.350,00 | 0,00 | 0,00 | 95.350,00 |
| | | <i>di cui già impegnato*</i> | 0,00 | 0,00 | 0,00 | 0,00 |
| | | previsione di cassa | 112.504,18 | 0,00 | 0,00 | 112.504,18 |
| | | <i>a fondo pluriennale vincolato</i> | 0,00 | 0,00 | 0,00 | 0,00 |
| Totale Programma 06 | Servizi ausiliari all'istruzione | previsione di competenza | 95.350,00 | 0,00 | 0,00 | 95.350,00 |
| | | <i>di cui già impegnato*</i> | 0,00 | 0,00 | 0,00 | 0,00 |
| | | previsione di cassa | 112.504,18 | 0,00 | 0,00 | 112.504,18 |
| | | <i>a fondo pluriennale vincolato</i> | 0,00 | 0,00 | 0,00 | 0,00 |
| Totale MISSIONE 04 | Istruzione e diritto allo studio | previsione di competenza | 113.350,00 | 0,00 | 0,00 | 113.350,00 |
| | | <i>di cui già impegnato*</i> | 0,00 | 0,00 | 0,00 | 0,00 |
| | | previsione di cassa | 137.129,15 | 0,00 | 0,00 | 137.129,15 |
| | | <i>a fondo pluriennale vincolato</i> | 0,00 | 0,00 | 0,00 | 0,00 |

**SERVIZIO PROVVEDITORATO****SPESE PER MISSIONI, PROGRAMMI E MACROAGGREGATI PER CAPITOLI**

| MISSIONE PROGRAMMA TITOLO MACROAGGREGATO CAPITOLO | DENOMINAZIONE | | PREVISIONI INIZIALI ANNO 2018 | VARIAZIONI | | PREVISIONI DEFINITIVE ANNO 2018 |
|---|--|---|--|--------------------------------------|------------------------------|--|
| | | | | in aumento | in diminuzione | |
| MISSIONE 05 | Tutela e valorizzazione dei beni e delle attività culturali | | | | | |
| 0502 Programma 02 | Attività culturali e interventi diversi nel settore culturale | | | | | |
| TITOLO 1 | Spese correnti | | | | | |
| Macroaggregato 103 | Acquisto di beni e servizi | | | | | |
| 39521/0 | SERVIZI LOGISTICI BIBLIOTECA | previsione di competenza di cui già impegnato* previsione di cassa a fondo pluriennale vincolato | 296.000,00 0,00 345.837,05 0,00 | 0,00 0,00 0,00 0,00 | 0,00 0,00 0,00 0,00 | 296.000,00 0,00 345.837,05 0,00 |
| 39522/0 | SERVIZI ECONOMICI BIBLIOTECA | previsione di competenza di cui già impegnato* previsione di cassa a fondo pluriennale vincolato | 1.700,00 0,00 2.281,88 0,00 | 6.000,00 0,00 6.000,00 0,00 | 0,00 0,00 0,00 0,00 | 7.700,00 0,00 8.281,88 0,00 |
| 39532/0 | SERVIZI ECONOMICI MUSEO ARCHEOLOGICO (RILEVANTE IVA) | previsione di competenza di cui già impegnato* previsione di cassa a fondo pluriennale vincolato | 720,00 0,00 966,83 0,00 | 0,00 0,00 0,00 0,00 | 0,00 0,00 0,00 0,00 | 720,00 0,00 966,83 0,00 |
| 39539/0 | APPALTO PULIZIE MUSEO E BIBLIOTECA (RILEV IVA) | previsione di competenza di cui già impegnato* previsione di cassa a fondo pluriennale vincolato | 55.700,00 0,00 83.515,50 0,00 | 0,00 0,00 0,00 0,00 | 0,00 0,00 0,00 0,00 | 55.700,00 0,00 83.515,50 0,00 |
| 39555/5 | SPESE ECONOMICI E FUNZIONAMENTO BIBLIOTECA COMUNALE | previsione di competenza di cui già impegnato* previsione di cassa a fondo pluriennale vincolato | 1.500,00 0,00 2.550,00 0,00 | 0,00 0,00 0,00 0,00 | 0,00 0,00 0,00 0,00 | 1.500,00 0,00 2.550,00 0,00 |
| 39560/2 | SPESE ECONOMICI E FUNZIONAMENTO MUSEO ARCHEOLOGICO - (RILEVANTE AI FINI IVA) | previsione di competenza di cui già impegnato* previsione di cassa a fondo pluriennale vincolato | 1.500,00 0,00 2.591,15 0,00 | 0,00 0,00 0,00 0,00 | 0,00 0,00 0,00 0,00 | 1.500,00 0,00 2.591,15 0,00 |
| 40360/0 | GIORNALI, RIVISTE E PUBBLICAZIONI CULTURA | previsione di competenza di cui già impegnato* previsione di cassa a fondo pluriennale vincolato | 3.000,00 0,00 4.720,90 0,00 | 0,00 0,00 0,00 0,00 | 0,00 0,00 0,00 0,00 | 3.000,00 0,00 4.720,90 0,00 |
| 40458/0 | SERVIZI ECONOMICI TEATRO | previsione di competenza di cui già impegnato* previsione di cassa a fondo pluriennale vincolato | 1.460,00 0,00 2.480,05 0,00 | 0,00 0,00 0,00 0,00 | 0,00 0,00 0,00 0,00 | 1.460,00 0,00 2.480,05 0,00 |
| 40466/0 | FORNITURA ACQUA POTABILE PER LA FUNZIONE (RILEVANTE IVA) | previsione di competenza di cui già impegnato* previsione di cassa a fondo pluriennale vincolato | 2.000,00 0,00 3.291,77 0,00 | 0,00 0,00 0,00 0,00 | 0,00 0,00 0,00 0,00 | 2.000,00 0,00 3.291,77 0,00 |
| 40537/0 | SERVIZI ECONOMICI SERVIZIO CULTURA | previsione di competenza di cui già impegnato* previsione di cassa a fondo pluriennale vincolato | 1.150,00 0,00 1.503,59 0,00 | 0,00 0,00 0,00 0,00 | 0,00 0,00 0,00 0,00 | 1.150,00 0,00 1.503,59 0,00 |
| 40961/0 | SPESE ECONOMICI E FUNZIONAMENTO SERVIZIO CULTURA | previsione di competenza di cui già impegnato* previsione di cassa a fondo pluriennale vincolato | 1.000,00 0,00 1.152,24 0,00 | 0,00 0,00 0,00 0,00 | 0,00 0,00 0,00 0,00 | 1.000,00 0,00 1.152,24 0,00 |
| 40962/0 | SPESE ECONOMICI E FUNZIONAMENTO TEATRO (RILEVANTE IVA) | previsione di competenza di cui già impegnato* previsione di cassa a fondo pluriennale vincolato | 2.500,00 0,00 4.301,00 0,00 | 0,00 0,00 0,00 0,00 | 0,00 0,00 0,00 0,00 | 2.500,00 0,00 4.301,00 0,00 |



SERVIZIO PROVVEDITORATO

SPESE PER MISSIONI, PROGRAMMI E MACROAGGREGATI PER CAPITOLI

| MISSIONE PROGRAMMA TITOLO MACROAGGREGATO CAPITOLO | DENOMINAZIONE | | PREVISIONI INIZIALI ANNO 2018 | VARIAZIONI | | PREVISIONI DEFINITIVE ANNO 2018 |
|---|--|--------------------------------------|----------------------------------|------------|----------------|------------------------------------|
| | | | | in aumento | in diminuzione | |
| Totale 103 Macroaggregato | Acquisto di beni e servizi | previsione di competenza | 368.230,00 | 6.000,00 | 0,00 | 374.230,00 |
| | | <i>di cui già impegnato*</i> | 0,00 | 0,00 | 0,00 | 0,00 |
| | | previsione di cassa | 455.191,96 | 6.000,00 | 0,00 | 461.191,96 |
| | | <i>a fondo pluriennale vincolato</i> | 0,00 | 0,00 | 0,00 | 0,00 |
| Macroaggregato 110 | Altre spese correnti | | | | | |
| 39540/0 | PREMI ASSICURATIVI BIBLIOTECA-MUSEO (RILEVANTE IVA) | previsione di competenza | 3.000,00 | 0,00 | 0,00 | 3.000,00 |
| | | <i>di cui già impegnato*</i> | 0,00 | 0,00 | 0,00 | 0,00 |
| | | previsione di cassa | 4.260,00 | 0,00 | 0,00 | 4.260,00 |
| | | <i>a fondo pluriennale vincolato</i> | 0,00 | 0,00 | 0,00 | 0,00 |
| 40461/0 | PREMI ASSICURATIVI TEATRO | previsione di competenza | 1.000,00 | 0,00 | 0,00 | 1.000,00 |
| | | <i>di cui già impegnato*</i> | 0,00 | 0,00 | 0,00 | 0,00 |
| | | previsione di cassa | 2.000,00 | 0,00 | 0,00 | 2.000,00 |
| | | <i>a fondo pluriennale vincolato</i> | 0,00 | 0,00 | 0,00 | 0,00 |
| Totale 110 Macroaggregato | Altre spese correnti | previsione di competenza | 4.000,00 | 0,00 | 0,00 | 4.000,00 |
| | | <i>di cui già impegnato*</i> | 0,00 | 0,00 | 0,00 | 0,00 |
| | | previsione di cassa | 6.260,00 | 0,00 | 0,00 | 6.260,00 |
| | | <i>a fondo pluriennale vincolato</i> | 0,00 | 0,00 | 0,00 | 0,00 |
| Totale Titolo 1 | Spese correnti | previsione di competenza | 372.230,00 | 6.000,00 | 0,00 | 378.230,00 |
| | | <i>di cui già impegnato*</i> | 0,00 | 0,00 | 0,00 | 0,00 |
| | | previsione di cassa | 461.451,96 | 6.000,00 | 0,00 | 467.451,96 |
| | | <i>a fondo pluriennale vincolato</i> | 0,00 | 0,00 | 0,00 | 0,00 |
| Totale Programma 02 | Attività culturali e interventi diversi nel settore culturale | previsione di competenza | 372.230,00 | 6.000,00 | 0,00 | 378.230,00 |
| | | <i>di cui già impegnato*</i> | 0,00 | 0,00 | 0,00 | 0,00 |
| | | previsione di cassa | 461.451,96 | 6.000,00 | 0,00 | 467.451,96 |
| | | <i>a fondo pluriennale vincolato</i> | 0,00 | 0,00 | 0,00 | 0,00 |
| Totale MISSIONE 05 | Tutela e valorizzazione dei beni e delle attività culturali | previsione di competenza | 372.230,00 | 6.000,00 | 0,00 | 378.230,00 |
| | | <i>di cui già impegnato*</i> | 0,00 | 0,00 | 0,00 | 0,00 |
| | | previsione di cassa | 461.451,96 | 6.000,00 | 0,00 | 467.451,96 |
| | | <i>a fondo pluriennale vincolato</i> | 0,00 | 0,00 | 0,00 | 0,00 |



SERVIZIO PROVVEDITORATO

SPESE PER MISSIONI, PROGRAMMI E MACROAGGREGATI PER CAPITOLI

| MISSIONE PROGRAMMA TITOLO MACROAGGREGATO CAPITOLO | DENOMINAZIONE | | PREVISIONI INIZIALI ANNO 2018 | VARIAZIONI | | PREVISIONI DEFINITIVE ANNO2018 |
|---|---|-------------------------------|----------------------------------|------------|----------------|-----------------------------------|
| | | | | in aumento | in diminuzione | |
| MISSIONE 06 | Politiche giovanili, sport e tempo libero | | | | | |
| 0601 Programma 01 | Sport e tempo libero | | | | | |
| TITOLO 1 | Spese correnti | | | | | |
| Macroaggregato 103 | Acquisto di beni e servizi | | | | | |
| 46831/0 | FORNITURA ACQUA PER PISCINE (RILEVANTE IVA) | previsione di competenza | 80.000,00 | 0,00 | 0,00 | 80.000,00 |
| | | di cui già impegnato* | 0,00 | 0,00 | 0,00 | 0,00 |
| | | previsione di cassa | 110.608,35 | 0,00 | 0,00 | 110.608,35 |
| | | a fondo pluriennale vincolato | 0,00 | 0,00 | 0,00 | 0,00 |
| 46832/0 | FORNITURA ACQUA PER PISCINE - RIL. IVA (DPR 380/01) | previsione di competenza | 0,00 | 0,00 | 0,00 | 0,00 |
| | | di cui già impegnato* | 0,00 | 0,00 | 0,00 | 0,00 |
| | | previsione di cassa | 0,00 | 0,00 | 0,00 | 0,00 |
| | | a fondo pluriennale vincolato | 0,00 | 0,00 | 0,00 | 0,00 |
| 46857/0 | SERVIZI ECONOMICI UFFICIO SPORT | previsione di competenza | 0,00 | 0,00 | 0,00 | 0,00 |
| | | di cui già impegnato* | 0,00 | 0,00 | 0,00 | 0,00 |
| | | previsione di cassa | 0,00 | 0,00 | 0,00 | 0,00 |
| | | a fondo pluriennale vincolato | 0,00 | 0,00 | 0,00 | 0,00 |
| Totale 103 Macroaggregato | Acquisto di beni e servizi | previsione di competenza | 80.000,00 | 0,00 | 0,00 | 80.000,00 |
| | | di cui già impegnato* | 0,00 | 0,00 | 0,00 | 0,00 |
| | | previsione di cassa | 110.608,35 | 0,00 | 0,00 | 110.608,35 |
| | | a fondo pluriennale vincolato | 0,00 | 0,00 | 0,00 | 0,00 |
| Totale Titolo 1 | Spese correnti | previsione di competenza | 80.000,00 | 0,00 | 0,00 | 80.000,00 |
| | | di cui già impegnato* | 0,00 | 0,00 | 0,00 | 0,00 |
| | | previsione di cassa | 110.608,35 | 0,00 | 0,00 | 110.608,35 |
| | | a fondo pluriennale vincolato | 0,00 | 0,00 | 0,00 | 0,00 |
| TITOLO 2 | Spese in conto capitale | | | | | |
| Macroaggregato 202 | Investimenti fissi lordi e acquisto di terreni | | | | | |
| 68060/0 | ACQUISIZIONE ATTREZZATURE SPORTIVE (FC C. 11900) | previsione di competenza | 0,00 | 0,00 | 0,00 | 0,00 |
| | | di cui già impegnato* | 0,00 | 0,00 | 0,00 | 0,00 |
| | | previsione di cassa | 0,00 | 0,00 | 0,00 | 0,00 |
| | | a fondo pluriennale vincolato | 0,00 | 0,00 | 0,00 | 0,00 |
| Totale 202 Macroaggregato | Investimenti fissi lordi e acquisto di terreni | previsione di competenza | 0,00 | 0,00 | 0,00 | 0,00 |
| | | di cui già impegnato* | 0,00 | 0,00 | 0,00 | 0,00 |
| | | previsione di cassa | 0,00 | 0,00 | 0,00 | 0,00 |
| | | a fondo pluriennale vincolato | 0,00 | 0,00 | 0,00 | 0,00 |
| Totale Titolo 2 | Spese in conto capitale | previsione di competenza | 0,00 | 0,00 | 0,00 | 0,00 |
| | | di cui già impegnato* | 0,00 | 0,00 | 0,00 | 0,00 |
| | | previsione di cassa | 0,00 | 0,00 | 0,00 | 0,00 |
| | | a fondo pluriennale vincolato | 0,00 | 0,00 | 0,00 | 0,00 |
| Totale Programma 01 | Sport e tempo libero | previsione di competenza | 80.000,00 | 0,00 | 0,00 | 80.000,00 |
| | | di cui già impegnato* | 0,00 | 0,00 | 0,00 | 0,00 |
| | | previsione di cassa | 110.608,35 | 0,00 | 0,00 | 110.608,35 |
| | | a fondo pluriennale vincolato | 0,00 | 0,00 | 0,00 | 0,00 |
| Totale MISSIONE 06 | Politiche giovanili, sport e tempo libero | | | | | |
| | | previsione di competenza | 80.000,00 | 0,00 | 0,00 | 80.000,00 |
| | | di cui già impegnato* | 0,00 | 0,00 | 0,00 | 0,00 |
| | | previsione di cassa | 110.608,35 | 0,00 | 0,00 | 110.608,35 |
| | | a fondo pluriennale vincolato | 0,00 | 0,00 | 0,00 | 0,00 |



SERVIZIO PROVVEDITORATO

SPESE PER MISSIONI, PROGRAMMI E MACROAGGREGATI PER CAPITOLI

| MISSIONE PROGRAMMA TITOLO MACROAGGREGATO CAPITOLO | DENOMINAZIONE | | PREVISIONI INIZIALI ANNO 2018 | VARIAZIONI | | PREVISIONI DEFINITIVE ANNO 2018 |
|---|---|---|--|------------------------------|------------------------------|--|
| | | | | in aumento | in diminuzione | |
| <i>MISSIONE</i> 07 | <i>Turismo</i> | | | | | |
| 0701 Programma 01 | Sviluppo e valorizzazione del turismo | | | | | |
| TITOLO 1 | Spese correnti | | | | | |
| Macroaggregato 103 | Acquisto di beni e servizi | | | | | |
| 49530/0 | SPESE ECONOMICHE E FUNZIONAMENTO SERVIZIO TURISMO | previsione di competenza <i>di cui già impegnato*</i> previsione di cassa <i>a fondo pluriennale vincolato</i> | 500,00 0,00 965,69 0,00 | 0,00 0,00 0,00 0,00 | 0,00 0,00 0,00 0,00 | 500,00 0,00 965,69 0,00 |
| 49541/0 | GIORNALI, RIVISTE E PUBBLICAZIONI TURISMO | previsione di competenza <i>di cui già impegnato*</i> previsione di cassa <i>a fondo pluriennale vincolato</i> | 450,00 0,00 575,00 0,00 | 0,00 0,00 0,00 0,00 | 0,00 0,00 0,00 0,00 | 450,00 0,00 575,00 0,00 |
| 49544/0 | APPALTO PULIZIE UFFICI TURISMO | previsione di competenza <i>di cui già impegnato*</i> previsione di cassa <i>a fondo pluriennale vincolato</i> | 15.000,00 0,00 21.796,03 0,00 | 0,00 0,00 0,00 0,00 | 0,00 0,00 0,00 0,00 | 15.000,00 0,00 21.796,03 0,00 |
| Totale 103 Macroaggregato | Acquisto di beni e servizi | previsione di competenza <i>di cui già impegnato*</i> previsione di cassa <i>a fondo pluriennale vincolato</i> | 15.950,00 0,00 23.336,72 0,00 | 0,00 0,00 0,00 0,00 | 0,00 0,00 0,00 0,00 | 15.950,00 0,00 23.336,72 0,00 |
| Totale Titolo 1 | Spese correnti | previsione di competenza <i>di cui già impegnato*</i> previsione di cassa <i>a fondo pluriennale vincolato</i> | 15.950,00 0,00 23.336,72 0,00 | 0,00 0,00 0,00 0,00 | 0,00 0,00 0,00 0,00 | 15.950,00 0,00 23.336,72 0,00 |
| Totale Programma 01 | Sviluppo e valorizzazione del turismo | previsione di competenza <i>di cui già impegnato*</i> previsione di cassa <i>a fondo pluriennale vincolato</i> | 15.950,00 0,00 23.336,72 0,00 | 0,00 0,00 0,00 0,00 | 0,00 0,00 0,00 0,00 | 15.950,00 0,00 23.336,72 0,00 |
| Totale MISSIONE 07 | Turismo | previsione di competenza <i>di cui già impegnato*</i> previsione di cassa <i>a fondo pluriennale vincolato</i> | 15.950,00 0,00 23.336,72 0,00 | 0,00 0,00 0,00 0,00 | 0,00 0,00 0,00 0,00 | 15.950,00 0,00 23.336,72 0,00 |

**SERVIZIO PROVVEDITORATO****SPESE PER MISSIONI, PROGRAMMI E MACROAGGREGATI PER CAPITOLI**

| MISSIONE PROGRAMMA TITOLO MACROAGGREGATO CAPITOLO | DENOMINAZIONE | | PREVISIONI INIZIALI ANNO 2018 | VARIAZIONI | | PREVISIONI DEFINITIVE ANNO 2018 |
|---|---|---|--|------------------------------|------------------------------|--|
| | | | | in aumento | in diminuzione | |
| MISSIONE 08 | Aspetto del territorio ed edilizia abitativa | | | | | |
| 0801 Programma 01 | Urbanistica e assetto del territorio | | | | | |
| TITOLO 1 | Spese correnti | | | | | |
| Macroaggregato 103 | Acquisto di beni e servizi | | | | | |
| 41622/0 | SERVIZI ECONOMICI GESTIONE DEL TERRITORIO | previsione di competenza di cui già impegnato* previsione di cassa a fondo pluriennale vincolato | 5.730,00 0,00 6.395,00 0,00 | 0,00 0,00 0,00 0,00 | 0,00 0,00 0,00 0,00 | 5.730,00 0,00 6.395,00 0,00 |
| 41628/0 | APPALTO PULIZIE GESTIONE DEL TERRITORIO | previsione di competenza di cui già impegnato* previsione di cassa a fondo pluriennale vincolato | 25.500,00 0,00 31.500,00 0,00 | 0,00 0,00 0,00 0,00 | 0,00 0,00 0,00 0,00 | 25.500,00 0,00 31.500,00 0,00 |
| 41634/0 | FORNITURA ACQUA POTABILE PER LA FUNZIONE | previsione di competenza di cui già impegnato* previsione di cassa a fondo pluriennale vincolato | 20.000,00 0,00 26.363,83 0,00 | 0,00 0,00 0,00 0,00 | 0,00 0,00 0,00 0,00 | 20.000,00 0,00 26.363,83 0,00 |
| 41637/0 | FORNITURA ACQUA POTABILE PER LA FUNZIONE (DPR 380/01) | previsione di competenza di cui già impegnato* previsione di cassa a fondo pluriennale vincolato | 0,00 0,00 0,00 0,00 | 0,00 0,00 0,00 0,00 | 0,00 0,00 0,00 0,00 | 0,00 0,00 0,00 0,00 |
| 41641/0 | GIORNALI, RIVISTE E PUBBLICAZIONI GESTIONE TERRITORIO | previsione di competenza di cui già impegnato* previsione di cassa a fondo pluriennale vincolato | 1.700,00 0,00 2.525,00 0,00 | 0,00 0,00 0,00 0,00 | 0,00 0,00 0,00 0,00 | 1.700,00 0,00 2.525,00 0,00 |
| 41645/0 | SPESE ECONOMICI E FUNZIONAMENTO GESTIONE DEL | previsione di competenza di cui già impegnato* previsione di cassa a fondo pluriennale vincolato | 2.500,00 0,00 4.423,36 0,00 | 0,00 0,00 0,00 0,00 | 0,00 0,00 0,00 0,00 | 2.500,00 0,00 4.423,36 0,00 |
| Totale Macroaggregato 103 | Acquisto di beni e servizi | previsione di competenza di cui già impegnato* previsione di cassa a fondo pluriennale vincolato | 55.430,00 0,00 71.207,19 0,00 | 0,00 0,00 0,00 0,00 | 0,00 0,00 0,00 0,00 | 55.430,00 0,00 71.207,19 0,00 |
| Macroaggregato 110 | Altre spese correnti | | | | | |
| 41629/0 | PREMI ASSICURATIVI GESTIONE DEL TERRITORIO | previsione di competenza di cui già impegnato* previsione di cassa a fondo pluriennale vincolato | 0,00 0,00 0,00 0,00 | 0,00 0,00 0,00 0,00 | 0,00 0,00 0,00 0,00 | 0,00 0,00 0,00 0,00 |
| Totale Macroaggregato 110 | Altre spese correnti | previsione di competenza di cui già impegnato* previsione di cassa a fondo pluriennale vincolato | 0,00 0,00 0,00 0,00 | 0,00 0,00 0,00 0,00 | 0,00 0,00 0,00 0,00 | 0,00 0,00 0,00 0,00 |
| Totale Titolo 1 | Spese correnti | previsione di competenza di cui già impegnato* previsione di cassa a fondo pluriennale vincolato | 55.430,00 0,00 71.207,19 0,00 | 0,00 0,00 0,00 0,00 | 0,00 0,00 0,00 0,00 | 55.430,00 0,00 71.207,19 0,00 |
| Totale Programma 01 | Urbanistica e assetto del territorio | | 55.430,00 0,00 71.207,19 0,00 | 0,00 0,00 0,00 0,00 | 0,00 0,00 0,00 0,00 | 55.430,00 0,00 71.207,19 0,00 |
| Totale MISSIONE 08 | Aspetto del territorio ed edilizia abitativa | | 55.430,00 0,00 71.207,19 0,00 | 0,00 0,00 0,00 0,00 | 0,00 0,00 0,00 0,00 | 55.430,00 0,00 71.207,19 0,00 |

**SERVIZIO PROVVEDITORATO****SPESE PER MISSIONI, PROGRAMMI E MACROAGGREGATI PER CAPITOLI**

| MISSIONE PROGRAMMA TITOLO MACROAGGREGATO CAPITOLO | DENOMINAZIONE | | PREVISIONI INIZIALI ANNO 2018 | VARIAZIONI | | PREVISIONI DEFINITIVE ANNO 2018 |
|---|---|--|----------------------------------|--------------|----------------|------------------------------------|
| | | | | in aumento | in diminuzione | |
| MISSIONE 09 | Sviluppo sostenibile e tutela del territorio e dell'ambiente | | | | | |
| 0902 Programma 02 | Tutela, valorizzazione e recupero ambientale | | | | | |
| Titolo 1 | Spese correnti | | | | | |
| Macroaggregato 103 | Acquisto di beni e servizi | | | | | |
| 46522/0 | FORNITURA ACQUA POTABILE PER LA FUNZIONE | previsione di competenza di cui già impegnato* | 77.000,00 0,00 | 0,00 0,00 | 0,00 0,00 | 77.000,00 0,00 |
| | | previsione di cassa a fondo pluriennale vincolato | 131.710,74 0,00 | 0,00 0,00 | 0,00 0,00 | 131.710,74 0,00 |
| 46526/0 | FORNITURA ACQUA POTABILE PER LA FUNZIONE (DPR 380/01) | previsione di competenza di cui già impegnato* | 0,00 0,00 | 0,00 0,00 | 0,00 0,00 | 0,00 0,00 |
| | | previsione di cassa a fondo pluriennale vincolato | 0,00 0,00 | 0,00 0,00 | 0,00 0,00 | 0,00 0,00 |
| 46573/0 | SPESE ECONOMICHE E FUNZIONAMENTO SERVIZIO AMBIENTE | previsione di competenza di cui già impegnato* | 2.000,00 0,00 | 0,00 0,00 | 0,00 0,00 | 2.000,00 0,00 |
| | | previsione di cassa a fondo pluriennale vincolato | 2.362,24 0,00 | 0,00 0,00 | 0,00 0,00 | 2.362,24 0,00 |
| 46574/0 | SERVIZI ECONOMICHE AMBIENTE | previsione di competenza di cui già impegnato* | 2.650,00 0,00 | 0,00 0,00 | 0,00 0,00 | 2.650,00 0,00 |
| | | previsione di cassa a fondo pluriennale vincolato | 3.967,68 0,00 | 0,00 0,00 | 0,00 0,00 | 3.967,68 0,00 |
| Totale 103 Macroaggregato | Acquisto di beni e servizi | previsione di competenza di cui già impegnato* | 81.650,00 0,00 | 0,00 0,00 | 0,00 0,00 | 81.650,00 0,00 |
| | | previsione di cassa a fondo pluriennale vincolato | 138.040,66 0,00 | 0,00 0,00 | 0,00 0,00 | 138.040,66 0,00 |
| Macroaggregato 110 | Altre spese correnti | | | | | |
| 46516/0 | PREMI ASSICURATIVI PARCHI GIARDINI | previsione di competenza di cui già impegnato* | 2.000,00 0,00 | 0,00 0,00 | 0,00 0,00 | 2.000,00 0,00 |
| | | previsione di cassa a fondo pluriennale vincolato | 2.900,00 0,00 | 0,00 0,00 | 0,00 0,00 | 2.900,00 0,00 |
| Totale 110 Macroaggregato | Altre spese correnti | previsione di competenza di cui già impegnato* | 2.000,00 0,00 | 0,00 0,00 | 0,00 0,00 | 2.000,00 0,00 |
| | | previsione di cassa a fondo pluriennale vincolato | 2.900,00 0,00 | 0,00 0,00 | 0,00 0,00 | 2.900,00 0,00 |
| Totale Titolo 1 | Spese correnti | previsione di competenza di cui già impegnato* | 83.650,00 0,00 | 0,00 0,00 | 0,00 0,00 | 83.650,00 0,00 |
| | | previsione di cassa a fondo pluriennale vincolato | 140.940,66 0,00 | 0,00 0,00 | 0,00 0,00 | 140.940,66 0,00 |
| Totale Programma 02 | Tutela, valorizzazione e recupero ambientale | previsione di competenza di cui già impegnato* | 83.650,00 0,00 | 0,00 0,00 | 0,00 0,00 | 83.650,00 0,00 |
| | | previsione di cassa a fondo pluriennale vincolato | 140.940,66 0,00 | 0,00 0,00 | 0,00 0,00 | 140.940,66 0,00 |
| 0904 Programma 04 | Servizio idrico integrato | | | | | |
| Titolo 1 | Spese correnti | | | | | |
| Macroaggregato 103 | Acquisto di beni e servizi | | | | | |
| 45331/0 | FORNITURA ACQUA CASA DELL'ACQUA (RILEVANTE IVA) | previsione di competenza di cui già impegnato* | 25.000,00 0,00 | 0,00 0,00 | 0,00 0,00 | 25.000,00 0,00 |
| | | previsione di cassa a fondo pluriennale vincolato | 43.156,89 0,00 | 0,00 0,00 | 0,00 0,00 | 43.156,89 0,00 |
| 45333/0 | FORNITURA ACQUA CASA DELL'ACQUA (RILEVANTE IVA - DPR 380/01) | previsione di competenza di cui già impegnato* | 0,00 0,00 | 0,00 0,00 | 0,00 0,00 | 0,00 0,00 |
| | | previsione di cassa a fondo pluriennale vincolato | 0,00 0,00 | 0,00 0,00 | 0,00 0,00 | 0,00 0,00 |
| Totale 103 Macroaggregato | Acquisto di beni e servizi | previsione di competenza di cui già impegnato* | 25.000,00 0,00 | 0,00 0,00 | 0,00 0,00 | 25.000,00 0,00 |
| | | previsione di cassa a fondo pluriennale vincolato | 43.156,89 0,00 | 0,00 0,00 | 0,00 0,00 | 43.156,89 0,00 |

**SERVIZIO PROVVEDITORATO****SPESE PER MISSIONI, PROGRAMMI E MACROAGGREGATI PER CAPITOLI**

| MISSIONE PROGRAMMA TITOLO MACROAGGREGATO CAPITOLO | DENOMINAZIONE | | PREVISIONI INIZIALI ANNO 2018 | VARIAZIONI | | PREVISIONI DEFINITIVE ANNO2018 |
|---|---|--------------------------------------|----------------------------------|------------|----------------|-----------------------------------|
| | | | | in aumento | in diminuzione | |
| Totale Titolo 1 | Spese correnti | previsione di competenza | 25.000,00 | 0,00 | 0,00 | 25.000,00 |
| | | <i>di cui già impegnato*</i> | 0,00 | 0,00 | 0,00 | 0,00 |
| | | previsione di cassa | 43.156,89 | 0,00 | 0,00 | 43.156,89 |
| | | <i>a fondo pluriennale vincolato</i> | 0,00 | 0,00 | 0,00 | 0,00 |
| Totale Programma 04 | Servizio idrico integrato | previsione di competenza | 25.000,00 | 0,00 | 0,00 | 25.000,00 |
| | | <i>di cui già impegnato*</i> | 0,00 | 0,00 | 0,00 | 0,00 |
| | | previsione di cassa | 43.156,89 | 0,00 | 0,00 | 43.156,89 |
| | | <i>a fondo pluriennale vincolato</i> | 0,00 | 0,00 | 0,00 | 0,00 |
| Totale MISSIONE 09 | Sviluppo sostenibile e tutela del territorio e dell'ambiente | previsione di competenza | 108.650,00 | 0,00 | 0,00 | 108.650,00 |
| | | <i>di cui già impegnato*</i> | 0,00 | 0,00 | 0,00 | 0,00 |
| | | previsione di cassa | 184.097,55 | 0,00 | 0,00 | 184.097,55 |
| | | <i>a fondo pluriennale vincolato</i> | 0,00 | 0,00 | 0,00 | 0,00 |



SERVIZIO PROVVEDITORATO

SPESE PER MISSIONI, PROGRAMMI E MACROAGGREGATI PER CAPITOLI

| MISSIONE PROGRAMMA TITOLO MACROAGGREGATO CAPITOLO | DENOMINAZIONE | | PREVISIONI INIZIALI ANNO 2018 | VARIAZIONI | | PREVISIONI DEFINITIVE ANNO 2018 |
|---|---|---|--|------------------------------|------------------------------|--|
| | | | | in aumento | in diminuzione | |
| <i>MISSIONE 10</i> | <i>Trasporti e diritto alla mobilità</i> | | | | | |
| 1005 Programma 05 | Viabilità e infrastrutture stradali | | | | | |
| Titolo 1 | Spese correnti | | | | | |
| Macroaggregato 110 | Altre spese correnti | | | | | |
| 48600/0 | INDENNIZZI PER SINISTRI FUORI ASSICURAZIONE | previsione di competenza <i>di cui già impegnato*</i> previsione di cassa <i>a fondo pluriennale vincolato</i> | 0,00 0,00 0,00 0,00 | 0,00 0,00 0,00 0,00 | 0,00 0,00 0,00 0,00 | 0,00 0,00 0,00 0,00 |
| 48652/0 | INDENNIZZI PER SINISTRI FUORI ASSICURAZIONE | previsione di competenza <i>di cui già impegnato*</i> previsione di cassa <i>a fondo pluriennale vincolato</i> | 300.000,00 0,00 429.651,11 0,00 | 0,00 0,00 0,00 0,00 | 0,00 0,00 0,00 0,00 | 300.000,00 0,00 429.651,11 0,00 |
| Totale 110 Macroaggregato | Altre spese correnti | previsione di competenza <i>di cui già impegnato*</i> previsione di cassa <i>a fondo pluriennale vincolato</i> | 300.000,00 0,00 429.651,11 0,00 | 0,00 0,00 0,00 0,00 | 0,00 0,00 0,00 0,00 | 300.000,00 0,00 429.651,11 0,00 |
| Totale Titolo 1 | Spese correnti | previsione di competenza <i>di cui già impegnato*</i> previsione di cassa <i>a fondo pluriennale vincolato</i> | 300.000,00 0,00 429.651,11 0,00 | 0,00 0,00 0,00 0,00 | 0,00 0,00 0,00 0,00 | 300.000,00 0,00 429.651,11 0,00 |
| Totale Programma 05 | Viabilità e infrastrutture stradali | previsione di competenza <i>di cui già impegnato*</i> previsione di cassa <i>a fondo pluriennale vincolato</i> | 300.000,00 0,00 429.651,11 0,00 | 0,00 0,00 0,00 0,00 | 0,00 0,00 0,00 0,00 | 300.000,00 0,00 429.651,11 0,00 |
| Totale MISSIONE 10 | Trasporti e diritto alla mobilità | previsione di competenza <i>di cui già impegnato*</i> previsione di cassa <i>a fondo pluriennale vincolato</i> | 300.000,00 0,00 429.651,11 0,00 | 0,00 0,00 0,00 0,00 | 0,00 0,00 0,00 0,00 | 300.000,00 0,00 429.651,11 0,00 |

**SERVIZIO PROVVEDITORATO****SPESE PER MISSIONI, PROGRAMMI E MACROAGGREGATI PER CAPITOLI**

| MISSIONE PROGRAMMA TITOLO MACROAGGREGATO CAPITOLO | DENOMINAZIONE | | PREVISIONI INIZIALI ANNO 2018 | VARIAZIONI | | PREVISIONI DEFINITIVE ANNO 2018 |
|---|--|-------------------------------|----------------------------------|-------------|----------------|------------------------------------|
| | | | | in aumento | in diminuzione | |
| MISSIONE 11 | Soccorso civile | | | | | |
| 1101 Programma 01 | Sistema di protezione civile | | | | | |
| Titolo 1 | Spese correnti | | | | | |
| Macroaggregato 103 | Acquisto di beni e servizi | | | | | |
| 41164/0 | SPESE ECONOMICHE E FUNZIONAMENTO PROTEZIONE CIVILE | previsione di competenza | 3.000,00 | 0,00 | 0,00 | 3.000,00 |
| | | di cui già impegnato* | 0,00 | 0,00 | 0,00 | 0,00 |
| | | previsione di cassa | 4.281,94 | 0,00 | 0,00 | 4.281,94 |
| | | a fondo pluriennale vincolato | 0,00 | 0,00 | 0,00 | 0,00 |
| Totale 103 | Acquisto di beni e servizi | previsione di competenza | 3.000,00 | 0,00 | 0,00 | 3.000,00 |
| Macroaggregato | | di cui già impegnato* | 0,00 | 0,00 | 0,00 | 0,00 |
| | | previsione di cassa | 4.281,94 | 0,00 | 0,00 | 4.281,94 |
| | | a fondo pluriennale vincolato | 0,00 | 0,00 | 0,00 | 0,00 |
| Macroaggregato 110 | Altre spese correnti | | | | | |
| 58914/0 | PREMI ASSICURATIVI PROTEZIONE CIVILE | previsione di competenza | 6.000,00 | 0,00 | 0,00 | 6.000,00 |
| | | di cui già impegnato* | 0,00 | 0,00 | 0,00 | 0,00 |
| | | previsione di cassa | 12.000,00 | 0,00 | 0,00 | 12.000,00 |
| | | a fondo pluriennale vincolato | 0,00 | 0,00 | 0,00 | 0,00 |
| Totale 110 | Altre spese correnti | previsione di competenza | 6.000,00 | 0,00 | 0,00 | 6.000,00 |
| Macroaggregato | | di cui già impegnato* | 0,00 | 0,00 | 0,00 | 0,00 |
| | | previsione di cassa | 12.000,00 | 0,00 | 0,00 | 12.000,00 |
| | | a fondo pluriennale vincolato | 0,00 | 0,00 | 0,00 | 0,00 |
| Totale Titolo 1 | Spese correnti | previsione di competenza | 9.000,00 | 0,00 | 0,00 | 9.000,00 |
| | | di cui già impegnato* | 0,00 | 0,00 | 0,00 | 0,00 |
| | | previsione di cassa | 16.281,94 | 0,00 | 0,00 | 16.281,94 |
| | | a fondo pluriennale vincolato | 0,00 | 0,00 | 0,00 | 0,00 |
| Totale Programma 01 | Sistema di protezione civile | previsione di competenza | 9.000,00 | 0,00 | 0,00 | 9.000,00 |
| | | di cui già impegnato* | 0,00 | 0,00 | 0,00 | 0,00 |
| | | previsione di cassa | 16.281,94 | 0,00 | 0,00 | 16.281,94 |
| | | a fondo pluriennale vincolato | 0,00 | 0,00 | 0,00 | 0,00 |
| Totale MISSIONE 11 | Soccorso civile | previsione di competenza | 9.000,00 | 0,00 | 0,00 | 9.000,00 |
| | | di cui già impegnato* | 0,00 | 0,00 | 0,00 | 0,00 |
| | | previsione di cassa | 16.281,94 | 0,00 | 0,00 | 16.281,94 |
| | | a fondo pluriennale vincolato | 0,00 | 0,00 | 0,00 | 0,00 |

**SERVIZIO PROVVEDITORATO****SPESE PER MISSIONI, PROGRAMMI E MACROAGGREGATI PER CAPITOLI**

| MISSIONE PROGRAMMA TITOLO MACROAGGREGATO CAPITOLO | DENOMINAZIONE | | PREVISIONI INIZIALI ANNO 2018 | VARIAZIONI | | PREVISIONI DEFINITIVE ANNO 2018 |
|---|--|---|--|------------------------------|------------------------------|--|
| | | | | in aumento | in diminuzione | |
| MISSIONE 12 | Diritti sociali, politiche sociali e famiglia | | | | | |
| 1201 Programma 01 | Interventi per l'infanzia e i minori e per asili nido | | | | | |
| Titolo 1 | Spese correnti | | | | | |
| Macroaggregato 103 | Acquisto di beni e servizi | | | | | |
| 46117/0 | FORNITURA ACQUA POTABILE ASILI NIDO (RIL. IVA) | previsione di competenza di cui già impegnato* previsione di cassa a fondo pluriennale vincolato | 19.000,00 0,00 36.583,34 0,00 | 0,00 0,00 0,00 0,00 | 0,00 0,00 0,00 0,00 | 19.000,00 0,00 36.583,34 0,00 |
| Totale 103 Macroaggregato | Acquisto di beni e servizi | previsione di competenza di cui già impegnato* previsione di cassa a fondo pluriennale vincolato | 19.000,00 0,00 36.583,34 0,00 | 0,00 0,00 0,00 0,00 | 0,00 0,00 0,00 0,00 | 19.000,00 0,00 36.583,34 0,00 |
| Totale Titolo 1 | Spese correnti | previsione di competenza di cui già impegnato* previsione di cassa a fondo pluriennale vincolato | 19.000,00 0,00 36.583,34 0,00 | 0,00 0,00 0,00 0,00 | 0,00 0,00 0,00 0,00 | 19.000,00 0,00 36.583,34 0,00 |
| Totale Programma 01 | Interventi per l'infanzia e i minori e per asili nido | previsione di competenza di cui già impegnato* previsione di cassa a fondo pluriennale vincolato | 19.000,00 0,00 36.583,34 0,00 | 0,00 0,00 0,00 0,00 | 0,00 0,00 0,00 0,00 | 19.000,00 0,00 36.583,34 0,00 |
| 1204 Programma 04 | Interventi per soggetti a rischio di esclusione sociale | | | | | |
| Titolo 1 | Spese correnti | | | | | |
| Macroaggregato 103 | Acquisto di beni e servizi | | | | | |
| 47650/0 | ALTRI BENI DI CONSUMO SERVIZI SOCIALI | previsione di competenza di cui già impegnato* previsione di cassa a fondo pluriennale vincolato | 1.000,00 0,00 1.436,43 0,00 | 0,00 0,00 0,00 0,00 | 0,00 0,00 0,00 0,00 | 1.000,00 0,00 1.436,43 0,00 |
| 48139/0 | SERVIZI ECONOMICI ATTIVITA' SOCIALI | previsione di competenza di cui già impegnato* previsione di cassa a fondo pluriennale vincolato | 1.790,00 0,00 2.619,71 0,00 | 0,00 0,00 0,00 0,00 | 0,00 0,00 0,00 0,00 | 1.790,00 0,00 2.619,71 0,00 |
| 48148/0 | FORNITURA ACQUA POTABILE PER LA FUNZIONE | previsione di competenza di cui già impegnato* previsione di cassa a fondo pluriennale vincolato | 60.000,00 0,00 75.914,88 0,00 | 0,00 0,00 0,00 0,00 | 0,00 0,00 0,00 0,00 | 60.000,00 0,00 75.914,88 0,00 |
| 48151/0 | FORNITURA ACQUA POTABILE PER LA FUNZIONE (DPR 380/01) | previsione di competenza di cui già impegnato* previsione di cassa a fondo pluriennale vincolato | 0,00 0,00 0,00 0,00 | 0,00 0,00 0,00 0,00 | 0,00 0,00 0,00 0,00 | 0,00 0,00 0,00 0,00 |
| Totale 103 Macroaggregato | Acquisto di beni e servizi | previsione di competenza di cui già impegnato* previsione di cassa a fondo pluriennale vincolato | 62.790,00 0,00 79.971,02 0,00 | 0,00 0,00 0,00 0,00 | 0,00 0,00 0,00 0,00 | 62.790,00 0,00 79.971,02 0,00 |
| Macroaggregato 110 | Altre spese correnti | | | | | |
| 48144/0 | PREMI ASSICURATIVI ATTIVITA' SOCIALI | previsione di competenza di cui già impegnato* previsione di cassa a fondo pluriennale vincolato | 3.000,00 0,00 3.010,00 0,00 | 0,00 0,00 0,00 0,00 | 0,00 0,00 0,00 0,00 | 3.000,00 0,00 3.010,00 0,00 |
| Totale 110 Macroaggregato | Altre spese correnti | previsione di competenza di cui già impegnato* previsione di cassa a fondo pluriennale vincolato | 3.000,00 0,00 3.010,00 0,00 | 0,00 0,00 0,00 0,00 | 0,00 0,00 0,00 0,00 | 3.000,00 0,00 3.010,00 0,00 |
| Totale Titolo 1 | Spese correnti | previsione di competenza di cui già impegnato* previsione di cassa a fondo pluriennale vincolato | 65.790,00 0,00 82.981,02 0,00 | 0,00 0,00 0,00 0,00 | 0,00 0,00 0,00 0,00 | 65.790,00 0,00 82.981,02 0,00 |



SERVIZIO PROVVEDITORATO

SPESE PER MISSIONI, PROGRAMMI E MACROAGGREGATI PER CAPITOLI

| MISSIONE PROGRAMMA TITOLO MACROAGGREGATO CAPITOLO | DENOMINAZIONE | | PREVISIONI INIZIALI ANNO 2018 | VARIAZIONI | | PREVISIONI DEFINITIVE ANNO 2018 |
|---|--|--------------------------------------|----------------------------------|------------|----------------|------------------------------------|
| | | | | in aumento | in diminuzione | |
| Totale Programma 04 | Interventi per soggetti a rischio di esclusione sociale | previsione di competenza | 65.790,00 | 0,00 | 0,00 | 65.790,00 |
| | | <i>di cui già impegnato*</i> | 0,00 | 0,00 | 0,00 | 0,00 |
| | | previsione di cassa | 82.981,02 | 0,00 | 0,00 | 82.981,02 |
| | | <i>a fondo pluriennale vincolato</i> | 0,00 | 0,00 | 0,00 | 0,00 |
| 1206 Programma 06 | Interventi per il diritto alla casa | | | | | |
| Titolo 1 | Spese correnti | | | | | |
| Macroaggregato 103 | Acquisto di beni e servizi | | | | | |
| 48132/0 | PULIZIE E SERVIZI ACCESSORI EMERGENZA ABITATIVA | previsione di competenza | 87.750,00 | 0,00 | 0,00 | 87.750,00 |
| | | <i>di cui già impegnato*</i> | 0,00 | 0,00 | 0,00 | 0,00 |
| | | previsione di cassa | 121.402,99 | 0,00 | 0,00 | 121.402,99 |
| | | <i>a fondo pluriennale vincolato</i> | 0,00 | 0,00 | 0,00 | 0,00 |
| Totale Macroaggregato 103 | Acquisto di beni e servizi | previsione di competenza | 87.750,00 | 0,00 | 0,00 | 87.750,00 |
| | | <i>di cui già impegnato*</i> | 0,00 | 0,00 | 0,00 | 0,00 |
| | | previsione di cassa | 121.402,99 | 0,00 | 0,00 | 121.402,99 |
| | | <i>a fondo pluriennale vincolato</i> | 0,00 | 0,00 | 0,00 | 0,00 |
| Totale Titolo 1 | Spese correnti | previsione di competenza | 87.750,00 | 0,00 | 0,00 | 87.750,00 |
| | | <i>di cui già impegnato*</i> | 0,00 | 0,00 | 0,00 | 0,00 |
| | | previsione di cassa | 121.402,99 | 0,00 | 0,00 | 121.402,99 |
| | | <i>a fondo pluriennale vincolato</i> | 0,00 | 0,00 | 0,00 | 0,00 |
| Totale Programma 06 | Interventi per il diritto alla casa | previsione di competenza | 87.750,00 | 0,00 | 0,00 | 87.750,00 |
| | | <i>di cui già impegnato*</i> | 0,00 | 0,00 | 0,00 | 0,00 |
| | | previsione di cassa | 121.402,99 | 0,00 | 0,00 | 121.402,99 |
| | | <i>a fondo pluriennale vincolato</i> | 0,00 | 0,00 | 0,00 | 0,00 |
| Totale MISSIONE 12 | Diritti sociali, politiche sociali e famiglia | previsione di competenza | 172.540,00 | 0,00 | 0,00 | 172.540,00 |
| | | <i>di cui già impegnato*</i> | 0,00 | 0,00 | 0,00 | 0,00 |
| | | previsione di cassa | 240.967,35 | 0,00 | 0,00 | 240.967,35 |
| | | <i>a fondo pluriennale vincolato</i> | 0,00 | 0,00 | 0,00 | 0,00 |

**SERVIZIO PROVVEDITORATO****SPESE PER MISSIONI, PROGRAMMI E MACROAGGREGATI PER CAPITOLI**

| MISSIONE PROGRAMMA TITOLO MACROAGGREGATO CAPITOLO | DENOMINAZIONE | | PREVISIONI INIZIALI ANNO 2018 | VARIAZIONI | | PREVISIONI DEFINITIVE ANNO 2018 |
|---|---|--------------------------------------|----------------------------------|------------|----------------|------------------------------------|
| | | | | in aumento | in diminuzione | |
| <i>MISSIONE</i> 13 | <i>Tutela della salute</i> | | | | | |
| 1307 Programma 07 | Ulteriori spese in materia sanitaria | | | | | |
| Titolo 1 | Spese correnti | | | | | |
| Macroaggregato 103 | Acquisto di beni e servizi | | | | | |
| 46515/0 | GESTIONE BAGNI PUBBLICI | previsione di competenza | 55.000,00 | 0,00 | 0,00 | 55.000,00 |
| | | <i>di cui già impegnato*</i> | 0,00 | 0,00 | 0,00 | 0,00 |
| | | previsione di cassa | 55.000,00 | 0,00 | 0,00 | 55.000,00 |
| | | <i>a fondo pluriennale vincolato</i> | 0,00 | 0,00 | 0,00 | 0,00 |
| Totale 103 | Acquisto di beni e servizi | previsione di competenza | 55.000,00 | 0,00 | 0,00 | 55.000,00 |
| Macroaggregato | | <i>di cui già impegnato*</i> | 0,00 | 0,00 | 0,00 | 0,00 |
| | | previsione di cassa | 55.000,00 | 0,00 | 0,00 | 55.000,00 |
| | | <i>a fondo pluriennale vincolato</i> | 0,00 | 0,00 | 0,00 | 0,00 |
| Totale Titolo 1 | Spese correnti | previsione di competenza | 55.000,00 | 0,00 | 0,00 | 55.000,00 |
| | | <i>di cui già impegnato*</i> | 0,00 | 0,00 | 0,00 | 0,00 |
| | | previsione di cassa | 55.000,00 | 0,00 | 0,00 | 55.000,00 |
| | | <i>a fondo pluriennale vincolato</i> | 0,00 | 0,00 | 0,00 | 0,00 |
| Totale Programma 07 | Ulteriori spese in materia sanitaria | previsione di competenza | 55.000,00 | 0,00 | 0,00 | 55.000,00 |
| | | <i>di cui già impegnato*</i> | 0,00 | 0,00 | 0,00 | 0,00 |
| | | previsione di cassa | 55.000,00 | 0,00 | 0,00 | 55.000,00 |
| | | <i>a fondo pluriennale vincolato</i> | 0,00 | 0,00 | 0,00 | 0,00 |
| Totale MISSIONE 13 | Tutela della salute | previsione di competenza | 55.000,00 | 0,00 | 0,00 | 55.000,00 |
| | | <i>di cui già impegnato*</i> | 0,00 | 0,00 | 0,00 | 0,00 |
| | | previsione di cassa | 55.000,00 | 0,00 | 0,00 | 55.000,00 |
| | | <i>a fondo pluriennale vincolato</i> | 0,00 | 0,00 | 0,00 | 0,00 |

**SERVIZIO PROVVEDITORATO****SPESE PER MISSIONI, PROGRAMMI E MACROAGGREGATI PER CAPITOLI**

| MISSIONE PROGRAMMA TITOLO MACROAGGREGATO CAPITOLO | DENOMINAZIONE | | PREVISIONI INIZIALI ANNO 2018 | VARIAZIONI | | PREVISIONI DEFINITIVE ANNO 2018 |
|---|---|---|--|------------------------------|------------------------------|--|
| | | | | in aumento | in diminuzione | |
| MISSIONE 14 | Sviluppo economico e competitività | | | | | |
| 1402 Programma 02 | Commercio - reti distributive - tutela dei consumatori | | | | | |
| TITOLO 1 | Spese correnti | | | | | |
| Macroaggregato 103 | Acquisto di beni e servizi | | | | | |
| 49830/0 | SPESE ECONOMICHE E FUNZIONAMENTO ATTIVITA' PRODUTTIVE | previsione di competenza di cui già impegnato* previsione di cassa a fondo pluriennale vincolato | 500,00 0,00 928,20 0,00 | 0,00 0,00 0,00 0,00 | 0,00 0,00 0,00 0,00 | 500,00 0,00 928,20 0,00 |
| 49841/0 | GIORNALI, RIVISTE E PUBBLICAZIONI ATTIVITA' PRODUTTIVE | previsione di competenza di cui già impegnato* previsione di cassa a fondo pluriennale vincolato | 2.200,00 0,00 5.430,30 0,00 | 0,00 0,00 0,00 0,00 | 0,00 0,00 0,00 0,00 | 2.200,00 0,00 5.430,30 0,00 |
| 49848/0 | SERVIZI ECONOMICI ATTIVITA' PRODUTTIVE | previsione di competenza di cui già impegnato* previsione di cassa a fondo pluriennale vincolato | 4.450,00 0,00 6.326,10 0,00 | 0,00 0,00 0,00 0,00 | 0,00 0,00 0,00 0,00 | 4.450,00 0,00 6.326,10 0,00 |
| 49849/0 | APPALTO PULIZIE UFFICI SVILUPPO ECONOMICO | previsione di competenza di cui già impegnato* previsione di cassa a fondo pluriennale vincolato | 15.000,00 0,00 22.963,18 0,00 | 0,00 0,00 0,00 0,00 | 0,00 0,00 0,00 0,00 | 15.000,00 0,00 22.963,18 0,00 |
| 50344/0 | SPESE ECONOMICHE SVILUPPO ECONOMICO | previsione di competenza di cui già impegnato* previsione di cassa a fondo pluriennale vincolato | 500,00 0,00 800,00 0,00 | 0,00 0,00 0,00 0,00 | 0,00 0,00 0,00 0,00 | 500,00 0,00 800,00 0,00 |
| 50357/0 | FORNITURA ACQUA POTABILE PER LA FUNZIONE | previsione di competenza di cui già impegnato* previsione di cassa a fondo pluriennale vincolato | 1.350,00 0,00 3.647,30 0,00 | 0,00 0,00 0,00 0,00 | 0,00 0,00 0,00 0,00 | 1.350,00 0,00 3.647,30 0,00 |
| 50760/0 | ACQUISTO BENI PER LA FARMACIA (RILEVANTE IVA) | previsione di competenza di cui già impegnato* previsione di cassa a fondo pluriennale vincolato | 0,00 0,00 0,00 0,00 | 0,00 0,00 0,00 0,00 | 0,00 0,00 0,00 0,00 | 0,00 0,00 0,00 0,00 |
| Totale 103 Macroaggregato | Acquisto di beni e servizi | previsione di competenza di cui già impegnato* previsione di cassa a fondo pluriennale vincolato | 24.000,00 0,00 40.095,08 0,00 | 0,00 0,00 0,00 0,00 | 0,00 0,00 0,00 0,00 | 24.000,00 0,00 40.095,08 0,00 |
| Macroaggregato 110 | Altre spese correnti | | | | | |
| 50352/0 | PREMI ASSICURATIVI SVILUPPO ECONOMICO | previsione di competenza di cui già impegnato* previsione di cassa a fondo pluriennale vincolato | 3.000,00 0,00 3.077,00 0,00 | 0,00 0,00 0,00 0,00 | 0,00 0,00 0,00 0,00 | 3.000,00 0,00 3.077,00 0,00 |
| Totale 110 Macroaggregato | Altre spese correnti | previsione di competenza di cui già impegnato* previsione di cassa a fondo pluriennale vincolato | 3.000,00 0,00 3.077,00 0,00 | 0,00 0,00 0,00 0,00 | 0,00 0,00 0,00 0,00 | 3.000,00 0,00 3.077,00 0,00 |
| Totale Titolo 1 | Spese correnti | previsione di competenza di cui già impegnato* previsione di cassa a fondo pluriennale vincolato | 27.000,00 0,00 43.172,08 0,00 | 0,00 0,00 0,00 0,00 | 0,00 0,00 0,00 0,00 | 27.000,00 0,00 43.172,08 0,00 |
| TITOLO 2 | Spese in conto capitale | | | | | |
| Macroaggregato 202 | Investimenti fissi lordi e acquisto di terreni | | | | | |
| 80000/0 | ALLESTIMENTO FARMACIA COMUNALE (A.A. DISMISSIONI 2008) | previsione di competenza di cui già impegnato* previsione di cassa a fondo pluriennale vincolato | 0,00 0,00 0,00 0,00 | 0,00 0,00 0,00 0,00 | 0,00 0,00 0,00 0,00 | 0,00 0,00 0,00 0,00 |

**SERVIZIO PROVVEDITORATO****SPESE PER MISSIONI, PROGRAMMI E MACROAGGREGATI PER CAPITOLI**

| MISSIONE PROGRAMMA TITOLO MACROAGGREGATO CAPITOLO | DENOMINAZIONE | | PREVISIONI INIZIALI ANNO 2018 | VARIAZIONI | | PREVISIONI DEFINITIVE ANNO 2018 |
|---|---|--------------------------------------|----------------------------------|------------|----------------|------------------------------------|
| | | | | in aumento | in diminuzione | |
| Totale 202 | Investimenti fissi lordi e acquisto di terreni | previsione di competenza | 0,00 | 0,00 | 0,00 | 0,00 |
| Macroaggregato | | <i>di cui già impegnato*</i> | 0,00 | 0,00 | 0,00 | 0,00 |
| | | previsione di cassa | 0,00 | 0,00 | 0,00 | 0,00 |
| | | <i>a fondo pluriennale vincolato</i> | 0,00 | 0,00 | 0,00 | 0,00 |
| Totale Titolo 2 | Spese in conto capitale | previsione di competenza | 0,00 | 0,00 | 0,00 | 0,00 |
| | | <i>di cui già impegnato*</i> | 0,00 | 0,00 | 0,00 | 0,00 |
| | | previsione di cassa | 0,00 | 0,00 | 0,00 | 0,00 |
| | | <i>a fondo pluriennale vincolato</i> | 0,00 | 0,00 | 0,00 | 0,00 |
| Totale Programma 02 | Commercio - reti distributive - tutela dei consumatori | previsione di competenza | 27.000,00 | 0,00 | 0,00 | 27.000,00 |
| | | <i>di cui già impegnato*</i> | 0,00 | 0,00 | 0,00 | 0,00 |
| | | previsione di cassa | 43.172,08 | 0,00 | 0,00 | 43.172,08 |
| | | <i>a fondo pluriennale vincolato</i> | 0,00 | 0,00 | 0,00 | 0,00 |
| Totale MISSIONE 14 | Sviluppo economico e competitività | previsione di competenza | 27.000,00 | 0,00 | 0,00 | 27.000,00 |
| | | <i>di cui già impegnato*</i> | 0,00 | 0,00 | 0,00 | 0,00 |
| | | previsione di cassa | 43.172,08 | 0,00 | 0,00 | 43.172,08 |
| | | <i>a fondo pluriennale vincolato</i> | 0,00 | 0,00 | 0,00 | 0,00 |



SERVIZIO PROVVEDITORATO

SPESE PER MISSIONI, PROGRAMMI E MACROAGGREGATI PER CAPITOLI

| MISSIONE PROGRAMMA TITOLO MACROAGGREGATO CAPITOLO | DENOMINAZIONE | | PREVISIONI INIZIALI ANNO 2018 | VARIAZIONI | | PREVISIONI DEFINITIVE ANNO 2018 |
|---|---|---|---------------------------------------|------------------------------|------------------------------|---------------------------------------|
| | | | | in aumento | in diminuzione | |
| MISSIONE 16 | Agricoltura, politiche agroalimentari e pesca | | | | | |
| 1601 Programma 01 | Sviluppo del settore agricolo e del sistema agroalimentare | | | | | |
| TITOLO 1 | Spese correnti | | | | | |
| Macroaggregato 103 | Acquisto di beni e servizi | | | | | |
| 50025/0 | SPESE ECONOMICHE E FUNZIONAMENTO UFFICIO AGRICOLTURA | previsione di competenza di cui già impegnato* previsione di cassa a fondo pluriennale vincolato | 0,00 0,00 0,00 0,00 | 0,00 0,00 0,00 0,00 | 0,00 0,00 0,00 0,00 | 0,00 0,00 0,00 0,00 |
| 50042/0 | SERVIZI ECONOMICI UFFICIO AGRICOLTURA | previsione di competenza di cui già impegnato* previsione di cassa a fondo pluriennale vincolato | 1.005,00 0,00 1.814,39 0,00 | 0,00 0,00 0,00 0,00 | 0,00 0,00 0,00 0,00 | 1.005,00 0,00 1.814,39 0,00 |
| 50044/0 | APPALTO PULIZIE UFFICI AGRICOLTURA | previsione di competenza di cui già impegnato* previsione di cassa a fondo pluriennale vincolato | 7.650,00 0,00 10.475,00 0,00 | 0,00 0,00 0,00 0,00 | 0,00 0,00 0,00 0,00 | 7.650,00 0,00 10.475,00 0,00 |
| Totale Macroaggregato 103 | Acquisto di beni e servizi | previsione di competenza di cui già impegnato* previsione di cassa a fondo pluriennale vincolato | 8.655,00 0,00 12.289,39 0,00 | 0,00 0,00 0,00 0,00 | 0,00 0,00 0,00 0,00 | 8.655,00 0,00 12.289,39 0,00 |
| Totale Titolo 1 | Spese correnti | previsione di competenza di cui già impegnato* previsione di cassa a fondo pluriennale vincolato | 8.655,00 0,00 12.289,39 0,00 | 0,00 0,00 0,00 0,00 | 0,00 0,00 0,00 0,00 | 8.655,00 0,00 12.289,39 0,00 |
| Totale Programma 01 | Sviluppo del settore agricolo e del sistema agroalimentare | previsione di competenza di cui già impegnato* previsione di cassa a fondo pluriennale vincolato | 8.655,00 0,00 12.289,39 0,00 | 0,00 0,00 0,00 0,00 | 0,00 0,00 0,00 0,00 | 8.655,00 0,00 12.289,39 0,00 |
| Totale MISSIONE 16 | Agricoltura, politiche agroalimentari e pesca | previsione di competenza di cui già impegnato* previsione di cassa a fondo pluriennale vincolato | 8.655,00 0,00 12.289,39 0,00 | 0,00 0,00 0,00 0,00 | 0,00 0,00 0,00 0,00 | 8.655,00 0,00 12.289,39 0,00 |

**SERVIZIO PROVVEDITORATO****SPESE PER MISSIONI, PROGRAMMI E MACROAGGREGATI PER CAPITOLI**

| MISSIONE PROGRAMMA TITOLO MACROAGGREGATO CAPITOLO | DENOMINAZIONE | | PREVISIONI INIZIALI ANNO 2018 | VARIAZIONI | | PREVISIONI DEFINITIVE ANNO 2018 |
|---|---|---|---|--|--------------------------------------|---|
| | | | | in aumento | in diminuzione | |
| <i>MISSIONE</i> 99 | <i>Servizi per conto terzi</i> | | | | | |
| 9901 Programma 01 | Servizi per conto terzi - partite di giro | | | | | |
| Titolo 7 | Uscite per conto terzi e partite di giro | | | | | |
| Macroaggregato 701 | Uscite per partite di giro | | | | | |
| 87360/0 | ANTICIPAZIONE FONDI SERVIZIO ECONOMATO CAP.27710 E. | previsione di competenza <i>di cui già impegnato*</i> previsione di cassa <i>a fondo pluriennale vincolato</i> | 5.000,00 0,00 5.000,00 0,00 | 0,00 0,00 0,00 0,00 | 0,00 0,00 0,00 0,00 | 5.000,00 0,00 5.000,00 0,00 |
| Totale 701 Macroaggregato | Uscite per partite di giro | previsione di competenza <i>di cui già impegnato*</i> previsione di cassa <i>a fondo pluriennale vincolato</i> | 5.000,00 0,00 5.000,00 0,00 | 0,00 0,00 0,00 0,00 | 0,00 0,00 0,00 0,00 | 5.000,00 0,00 5.000,00 0,00 |
| Macroaggregato 702 | Uscite per conto terzi | | | | | |
| 88000/0 | SPESE PER I CENSIMENTI (FINANZ.DA CAP.28800 E.) | previsione di competenza <i>di cui già impegnato*</i> previsione di cassa <i>a fondo pluriennale vincolato</i> | 20.000,00 0,00 20.000,00 0,00 | 0,00 0,00 0,00 0,00 | 0,00 0,00 0,00 0,00 | 20.000,00 0,00 20.000,00 0,00 |
| Totale 702 Macroaggregato | Uscite per conto terzi | previsione di competenza <i>di cui già impegnato*</i> previsione di cassa <i>a fondo pluriennale vincolato</i> | 20.000,00 0,00 20.000,00 0,00 | 0,00 0,00 0,00 0,00 | 0,00 0,00 0,00 0,00 | 20.000,00 0,00 20.000,00 0,00 |
| Totale Titolo 7 | Uscite per conto terzi e partite di giro | previsione di competenza <i>di cui già impegnato*</i> previsione di cassa <i>a fondo pluriennale vincolato</i> | 25.000,00 0,00 25.000,00 0,00 | 0,00 0,00 0,00 0,00 | 0,00 0,00 0,00 0,00 | 25.000,00 0,00 25.000,00 0,00 |
| Totale Programma 01 | Servizi per conto terzi - partite di giro | previsione di competenza <i>di cui già impegnato*</i> previsione di cassa <i>a fondo pluriennale vincolato</i> | 25.000,00 0,00 25.000,00 0,00 | 0,00 0,00 0,00 0,00 | 0,00 0,00 0,00 0,00 | 25.000,00 0,00 25.000,00 0,00 |
| Totale MISSIONE 99 | Servizi per conto terzi | previsione di competenza <i>di cui già impegnato*</i> previsione di cassa <i>a fondo pluriennale vincolato</i> | 25.000,00 0,00 25.000,00 0,00 | 0,00 0,00 0,00 0,00 | 0,00 0,00 0,00 0,00 | 25.000,00 0,00 25.000,00 0,00 |
| TOTALE MISSIONI | | previsione di competenza <i>di cui già impegnato*</i> previsione di cassa <i>a fondo pluriennale vincolato</i> | 2.439.775,00 75.813,48 3.237.628,43 0,00 | 46.000,00 0,00 46.000,00 0,00 | 1.000,00 0,00 1.000,00 0,00 | 2.484.775,00 75.813,48 3.282.628,43 0,00 |
| TOTALE GENERALE DELLE SPESE | | previsione di competenza <i>di cui già impegnato*</i> previsione di cassa <i>a fondo pluriennale vincolato</i> | 2.439.775,00 75.813,48 3.237.628,43 0,00 | 46.000,00 0,00 46.000,00 0,00 | 1.000,00 0,00 1.000,00 0,00 | 2.484.775,00 75.813,48 3.282.628,43 0,00 |



SERVIZIO PROGRAMMAZIONE E CONTROLLO DELLA SPESA SPESE PER MISSIONI, PROGRAMMI E MACROAGGREGATI PER CAPITOLI

| MISSIONE PROGRAMMA TITOLO MACROAGGREGATO CAPITOLO | DENOMINAZIONE | | PREVISIONI INIZIALI ANNO 2018 | VARIAZIONI | | PREVISIONI DEFINITIVE ANNO 2018 |
|---|--|---|---|--------------------------------------|------------------------------|---|
| | | | | in aumento | in diminuzione | |
| DISAVANZO DI AMMINISTRAZIONE | | | 0,00 | 0,00 | 0,00 | 0,00 |
| MISSIONE | 01 | Servizi istituzionali, generali e di gestione | | | | |
| 0101 | Programma 01 | Organi istituzionali | | | | |
| TITOLO | 1 | Spese correnti | | | | |
| MACROAGGREGATO | 101 | Redditi da lavoro dipendente | | | | |
| 30070/1 | COMPETENZE PERSONALE STAFF SINDACO E SEGRETERIA ASSESSORATI | previsione di competenza di cui già impegnato* previsione di cassa a fondo pluriennale vincolato | 170.000,00 0,00 170.000,00 0,00 | 0,00 0,00 0,00 0,00 | 0,00 0,00 0,00 0,00 | 170.000,00 0,00 170.000,00 0,00 |
| 30070/2 | ONERI RIFLESSI PERSONALE STAFF SINDACO E SEGRETERIA ASSESSORATI | previsione di competenza di cui già impegnato* previsione di cassa a fondo pluriennale vincolato | 66.423,09 7.723,09 67.505,91 0,00 | 0,00 0,00 0,00 0,00 | 0,00 0,00 0,00 0,00 | 66.423,09 7.723,09 67.505,91 0,00 |
| 30070/3 | CONTRIBUTI FIGURATIVI PERSONALE STAFF SINDACO E SEGRETERIA ASSESSORI | previsione di competenza di cui già impegnato* previsione di cassa a fondo pluriennale vincolato | 0,00 0,00 0,00 0,00 | 0,00 0,00 0,00 0,00 | 0,00 0,00 0,00 0,00 | 0,00 0,00 0,00 0,00 |
| 30074/0 | INDENNITA' ED ALTRI COMPENSI PERSONALE STAFF SINDACO E GIUNTA | previsione di competenza di cui già impegnato* previsione di cassa a fondo pluriennale vincolato | 23.712,73 8.712,73 25.827,96 0,00 | 0,00 0,00 0,00 0,00 | 0,00 0,00 0,00 0,00 | 23.712,73 8.712,73 25.827,96 0,00 |
| 30250/1 | COMPETENZE LORDE PERSONALE AFFARI ISTITUZIONALI | previsione di competenza di cui già impegnato* previsione di cassa a fondo pluriennale vincolato | 0,00 0,00 0,00 0,00 | 0,00 0,00 0,00 0,00 | 0,00 0,00 0,00 0,00 | 0,00 0,00 0,00 0,00 |
| 30250/2 | ONERI RIFLESSI PERSONALE AFFARI ISTITUZIONALI | previsione di competenza di cui già impegnato* previsione di cassa a fondo pluriennale vincolato | 0,00 0,00 0,00 0,00 | 0,00 0,00 0,00 0,00 | 0,00 0,00 0,00 0,00 | 0,00 0,00 0,00 0,00 |
| 30250/3 | CONTRIBUTI FIGURATIVI PERSONALE AFFARI ISTITUZIONALI | previsione di competenza di cui già impegnato* previsione di cassa a fondo pluriennale vincolato | 0,00 0,00 0,00 0,00 | 0,00 0,00 0,00 0,00 | 0,00 0,00 0,00 0,00 | 0,00 0,00 0,00 0,00 |
| Totale 101 | Redditi da lavoro dipendente | previsione di competenza di cui già impegnato* previsione di cassa a fondo pluriennale vincolato | 260.135,82 16.435,82 263.333,87 0,00 | 0,00 0,00 0,00 0,00 | 0,00 0,00 0,00 0,00 | 260.135,82 16.435,82 263.333,87 0,00 |
| MACROAGGREGATO | 103 | Acquisto di beni e servizi | | | | |
| 30015/0 | RIMBORSO ONERI AMMINISTRATORI AI RELATIVI DATORI DI LAVORO | previsione di competenza di cui già impegnato* previsione di cassa a fondo pluriennale vincolato | 30.000,00 0,00 156.781,18 0,00 | 0,00 0,00 0,00 0,00 | 0,00 0,00 0,00 0,00 | 30.000,00 0,00 156.781,18 0,00 |
| 50950/0 | SERVIZIO MENSA PERSONALE AFFARI GENERALI E DI SUPPORTO | previsione di competenza di cui già impegnato* previsione di cassa a fondo pluriennale vincolato | 125.500,00 0,00 206.722,00 0,00 | 6.000,00 0,00 6.000,00 0,00 | 0,00 0,00 0,00 0,00 | 131.500,00 0,00 212.722,00 0,00 |
| Totale 103 | Acquisto di beni e servizi | previsione di competenza di cui già impegnato* previsione di cassa a fondo pluriennale vincolato | 155.500,00 0,00 363.503,18 0,00 | 6.000,00 0,00 6.000,00 0,00 | 0,00 0,00 0,00 0,00 | 161.500,00 0,00 369.503,18 0,00 |
| Totale Titolo 1 | Spese correnti | previsione di competenza di cui già impegnato* previsione di cassa a fondo pluriennale vincolato | 415.635,82 16.435,82 626.837,05 0,00 | 6.000,00 0,00 6.000,00 0,00 | 0,00 0,00 0,00 0,00 | 421.635,82 16.435,82 632.837,05 0,00 |



SERVIZIO PROGRAMMAZIONE E CONTROLLO DELLA SPESA SPESE PER MISSIONI, PROGRAMMI E MACROAGGREGATI PER CAPITOLI

| MISSIONE PROGRAMMA TITOLO MACROAGGREGATO CAPITOLO | DENOMINAZIONE | | PREVISIONI INIZIALI ANNO 2018 | VARIAZIONI | | PREVISIONI DEFINITIVE ANNO 2018 |
|---|---|-------------------------------|----------------------------------|------------|----------------|------------------------------------|
| | | | | in aumento | in diminuzione | |
| Totale Programma 01 | Organi istituzionali | previsione di competenza | 415.635,82 | 6.000,00 | 0,00 | 421.635,82 |
| | | di cui già impegnato* | 16.435,82 | 0,00 | 0,00 | 16.435,82 |
| | | previsione di cassa | 626.837,05 | 6.000,00 | 0,00 | 632.837,05 |
| | | a fondo pluriennale vincolato | 0,00 | 0,00 | 0,00 | 0,00 |
| 0102 Programma 02 | Segreteria generale | | | | | |
| TITOLO 1 | Spese correnti | | | | | |
| Macroaggregato 101 | Redditi da lavoro dipendente | | | | | |
| 30100/1 | COMPETENZE LORDE PERSONALE SEGRETERIA E CONTRATTI | previsione di competenza | 639.000,00 | 0,00 | 0,00 | 639.000,00 |
| | | di cui già impegnato* | 0,00 | 0,00 | 0,00 | 0,00 |
| | | previsione di cassa | 639.000,00 | 0,00 | 0,00 | 639.000,00 |
| | | a fondo pluriennale vincolato | 0,00 | 0,00 | 0,00 | 0,00 |
| 30100/2 | CONTRIBUTI A CARICO ENTE PERSONALE SEGRETERIAE | previsione di competenza | 275.765,80 | 0,00 | 0,00 | 275.765,80 |
| | | di cui già impegnato* | 33.865,80 | 0,00 | 0,00 | 33.865,80 |
| | | previsione di cassa | 277.506,05 | 0,00 | 0,00 | 277.506,05 |
| | | a fondo pluriennale vincolato | 0,00 | 0,00 | 0,00 | 0,00 |
| 30100/3 | CONTRIBUTI FIGURATIVI PERSONALE SEGRETERIA E CONTRATTI | previsione di competenza | 6.000,00 | 0,00 | 0,00 | 6.000,00 |
| | | di cui già impegnato* | 0,00 | 0,00 | 0,00 | 0,00 |
| | | previsione di cassa | 6.000,00 | 0,00 | 0,00 | 6.000,00 |
| | | a fondo pluriennale vincolato | 0,00 | 0,00 | 0,00 | 0,00 |
| 30104/0 | INDENNITA' ED ALTRI COMPENSI PERSONALE SERVIZI GENERALI | previsione di competenza | 198.848,50 | 0,00 | 1.500,00 | 197.348,50 |
| | | di cui già impegnato* | 18.848,50 | 0,00 | 0,00 | 18.848,50 |
| | | previsione di cassa | 198.848,50 | 0,00 | 1.500,00 | 197.348,50 |
| | | a fondo pluriennale vincolato | 0,00 | 0,00 | 0,00 | 0,00 |
| 30265/0 | SALARIO ACCESSORIO PERSONALE CONTRATTI | previsione di competenza | 0,00 | 0,00 | 0,00 | 0,00 |
| | | di cui già impegnato* | 0,00 | 0,00 | 0,00 | 0,00 |
| | | previsione di cassa | 0,00 | 0,00 | 0,00 | 0,00 |
| | | a fondo pluriennale vincolato | 0,00 | 0,00 | 0,00 | 0,00 |
| 30650/1 | COMPETENZE LORDE PERSONALE UFFICIO CONTRATTI | previsione di competenza | 0,00 | 0,00 | 0,00 | 0,00 |
| | | di cui già impegnato* | 0,00 | 0,00 | 0,00 | 0,00 |
| | | previsione di cassa | 0,00 | 0,00 | 0,00 | 0,00 |
| | | a fondo pluriennale vincolato | 0,00 | 0,00 | 0,00 | 0,00 |
| 30650/2 | ONERI RIFLESSI PERSONALE UFFICIO CONTRATTI | previsione di competenza | 0,00 | 0,00 | 0,00 | 0,00 |
| | | di cui già impegnato* | 0,00 | 0,00 | 0,00 | 0,00 |
| | | previsione di cassa | 0,00 | 0,00 | 0,00 | 0,00 |
| | | a fondo pluriennale vincolato | 0,00 | 0,00 | 0,00 | 0,00 |
| 30650/3 | CONTRIBUTI FIGURATIVI PERSONALE UFFICIO CONTRATTI | previsione di competenza | 0,00 | 0,00 | 0,00 | 0,00 |
| | | di cui già impegnato* | 0,00 | 0,00 | 0,00 | 0,00 |
| | | previsione di cassa | 0,00 | 0,00 | 0,00 | 0,00 |
| | | a fondo pluriennale vincolato | 0,00 | 0,00 | 0,00 | 0,00 |
| 30651/0 | STRAORDINARIO UFFICIO CONTRATTI | previsione di competenza | 0,00 | 0,00 | 0,00 | 0,00 |
| | | di cui già impegnato* | 0,00 | 0,00 | 0,00 | 0,00 |
| | | previsione di cassa | 0,00 | 0,00 | 0,00 | 0,00 |
| | | a fondo pluriennale vincolato | 0,00 | 0,00 | 0,00 | 0,00 |
| Totale 101 | Redditi da lavoro dipendente | previsione di competenza | 1.119.614,30 | 0,00 | 1.500,00 | 1.118.114,30 |
| Macroaggregato | | di cui già impegnato* | 52.714,30 | 0,00 | 0,00 | 52.714,30 |
| | | previsione di cassa | 1.121.354,55 | 0,00 | 1.500,00 | 1.119.854,55 |
| | | a fondo pluriennale vincolato | 0,00 | 0,00 | 0,00 | 0,00 |
| Macroaggregato 104 | Trasferimenti correnti | | | | | |
| 31955/0 | FONDO PER LA MOBILITA' DEI SEGRETARI COMUNALI | previsione di competenza | 0,00 | 0,00 | 0,00 | 0,00 |
| | | di cui già impegnato* | 0,00 | 0,00 | 0,00 | 0,00 |
| | | previsione di cassa | 0,00 | 0,00 | 0,00 | 0,00 |
| | | a fondo pluriennale vincolato | 0,00 | 0,00 | 0,00 | 0,00 |
| Totale 104 | Trasferimenti correnti | previsione di competenza | 0,00 | 0,00 | 0,00 | 0,00 |
| Macroaggregato | | di cui già impegnato* | 0,00 | 0,00 | 0,00 | 0,00 |
| | | previsione di cassa | 0,00 | 0,00 | 0,00 | 0,00 |
| | | a fondo pluriennale vincolato | 0,00 | 0,00 | 0,00 | 0,00 |



SERVIZIO PROGRAMMAZIONE E CONTROLLO DELLA SPESA SPESE PER MISSIONI, PROGRAMMI E MACROAGGREGATI PER CAPITOLI

| MISSIONE PROGRAMMA TITOLO MACROAGGREGATO CAPITOLO | DENOMINAZIONE | | PREVISIONI INIZIALI ANNO 2018 | VARIAZIONI | | PREVISIONI DEFINITIVE ANNO 2018 |
|---|---|--------------------------------------|----------------------------------|------------|----------------|------------------------------------|
| | | | | in aumento | in diminuzione | |
| Totale Titolo 1 | Spese correnti | previsione di competenza | 1.119.614,30 | 0,00 | 1.500,00 | 1.118.114,30 |
| | | <i>di cui già impegnato*</i> | 52.714,30 | 0,00 | 0,00 | 52.714,30 |
| | | previsione di cassa | 1.121.354,55 | 0,00 | 1.500,00 | 1.119.854,55 |
| | | <i>a fondo pluriennale vincolato</i> | 0,00 | 0,00 | 0,00 | 0,00 |
| Totale Programma 02 | Segreteria generale | previsione di competenza | 1.119.614,30 | 0,00 | 1.500,00 | 1.118.114,30 |
| | | <i>di cui già impegnato*</i> | 52.714,30 | 0,00 | 0,00 | 52.714,30 |
| | | previsione di cassa | 1.121.354,55 | 0,00 | 1.500,00 | 1.119.854,55 |
| | | <i>a fondo pluriennale vincolato</i> | 0,00 | 0,00 | 0,00 | 0,00 |
| 0103 Programma 03 | Gestione economica, finanziaria, programmazione e provveditorato | | | | | |
| Titolo 1 | Spese correnti | | | | | |
| Macroaggregato 101 | Redditi da lavoro dipendente | | | | | |
| 30962/0 | INDENNITA' ED ALTRI COMPENSI PROVVEDITORATO | previsione di competenza | 58.525,78 | 0,00 | 0,00 | 58.525,78 |
| | | <i>di cui già impegnato*</i> | 33.525,78 | 0,00 | 0,00 | 33.525,78 |
| | | previsione di cassa | 58.525,78 | 0,00 | 0,00 | 58.525,78 |
| | | <i>a fondo pluriennale vincolato</i> | 0,00 | 0,00 | 0,00 | 0,00 |
| 31060/1 | COMPETENZE LORDE PERSONALE PROVVEDITORATO | previsione di competenza | 378.000,00 | 0,00 | 0,00 | 378.000,00 |
| | | <i>di cui già impegnato*</i> | 0,00 | 0,00 | 0,00 | 0,00 |
| | | previsione di cassa | 378.000,00 | 0,00 | 0,00 | 378.000,00 |
| | | <i>a fondo pluriennale vincolato</i> | 0,00 | 0,00 | 0,00 | 0,00 |
| 31060/2 | CONTRIBUTI A CARICO COMUNE PERSONALE PROVVEDITORATO | previsione di competenza | 148.235,60 | 0,00 | 0,00 | 148.235,60 |
| | | <i>di cui già impegnato*</i> | 30.335,60 | 0,00 | 0,00 | 30.335,60 |
| | | previsione di cassa | 167.835,65 | 0,00 | 0,00 | 167.835,65 |
| | | <i>a fondo pluriennale vincolato</i> | 0,00 | 0,00 | 0,00 | 0,00 |
| 31060/3 | CONTRIBUTI FIGURATIVI PERSONALE PROVVEDITORATO | previsione di competenza | 2.000,00 | 0,00 | 0,00 | 2.000,00 |
| | | <i>di cui già impegnato*</i> | 0,00 | 0,00 | 0,00 | 0,00 |
| | | previsione di cassa | 2.000,00 | 0,00 | 0,00 | 2.000,00 |
| | | <i>a fondo pluriennale vincolato</i> | 0,00 | 0,00 | 0,00 | 0,00 |
| 31075/0 | SALARIO ACCESSORIO SERVIZIO FINANZIARIO | previsione di competenza | 104.114,10 | 0,00 | 0,00 | 104.114,10 |
| | | <i>di cui già impegnato*</i> | 18.114,10 | 0,00 | 0,00 | 18.114,10 |
| | | previsione di cassa | 104.114,10 | 0,00 | 0,00 | 104.114,10 |
| | | <i>a fondo pluriennale vincolato</i> | 0,00 | 0,00 | 0,00 | 0,00 |
| 32930/1 | COMPETENZE LORDE PERSONALE SERVIZIO FINANZIARIO | previsione di competenza | 253.000,00 | 0,00 | 0,00 | 253.000,00 |
| | | <i>di cui già impegnato*</i> | 0,00 | 0,00 | 0,00 | 0,00 |
| | | previsione di cassa | 253.000,00 | 0,00 | 0,00 | 253.000,00 |
| | | <i>a fondo pluriennale vincolato</i> | 0,00 | 0,00 | 0,00 | 0,00 |
| 32930/2 | CONTRIBUTI A CARICO COMUNE PERSONALE SERVIZIO | previsione di competenza | 123.472,76 | 0,00 | 0,00 | 123.472,76 |
| | | <i>di cui già impegnato*</i> | 17.872,76 | 0,00 | 0,00 | 17.872,76 |
| | | previsione di cassa | 124.365,79 | 0,00 | 0,00 | 124.365,79 |
| | | <i>a fondo pluriennale vincolato</i> | 0,00 | 0,00 | 0,00 | 0,00 |
| 32930/3 | CONTRIBUTI FIGURATIVI PERSONALE SERVIZIO FINANZIARIO | previsione di competenza | 600,00 | 0,00 | 0,00 | 600,00 |
| | | <i>di cui già impegnato*</i> | 0,00 | 0,00 | 0,00 | 0,00 |
| | | previsione di cassa | 600,00 | 0,00 | 0,00 | 600,00 |
| | | <i>a fondo pluriennale vincolato</i> | 0,00 | 0,00 | 0,00 | 0,00 |
| 32961/0 | SALARIO ACCESSORIO PERSONALE PROVVEDITORATO, APPALTI E CONTRATTI | previsione di competenza | 0,00 | 0,00 | 0,00 | 0,00 |
| | | <i>di cui già impegnato*</i> | 0,00 | 0,00 | 0,00 | 0,00 |
| | | previsione di cassa | 0,00 | 0,00 | 0,00 | 0,00 |
| | | <i>a fondo pluriennale vincolato</i> | 0,00 | 0,00 | 0,00 | 0,00 |
| Totale 101 Macroaggregato | Redditi da lavoro dipendente | previsione di competenza | 1.067.948,24 | 0,00 | 0,00 | 1.067.948,24 |
| | | <i>di cui già impegnato*</i> | 99.848,24 | 0,00 | 0,00 | 99.848,24 |
| | | previsione di cassa | 1.088.441,32 | 0,00 | 0,00 | 1.088.441,32 |
| | | <i>a fondo pluriennale vincolato</i> | 0,00 | 0,00 | 0,00 | 0,00 |
| Totale Titolo 1 | Spese correnti | previsione di competenza | 1.067.948,24 | 0,00 | 0,00 | 1.067.948,24 |
| | | <i>di cui già impegnato*</i> | 99.848,24 | 0,00 | 0,00 | 99.848,24 |
| | | previsione di cassa | 1.088.441,32 | 0,00 | 0,00 | 1.088.441,32 |
| | | <i>a fondo pluriennale vincolato</i> | 0,00 | 0,00 | 0,00 | 0,00 |
| Totale Programma 03 | Gestione economica, finanziaria, programmazione e provveditorato | previsione di competenza | 1.067.948,24 | 0,00 | 0,00 | 1.067.948,24 |
| | | <i>di cui già impegnato*</i> | 99.848,24 | 0,00 | 0,00 | 99.848,24 |
| | | previsione di cassa | 1.088.441,32 | 0,00 | 0,00 | 1.088.441,32 |
| | | <i>a fondo pluriennale vincolato</i> | 0,00 | 0,00 | 0,00 | 0,00 |



SERVIZIO PROGRAMMAZIONE E CONTROLLO DELLA SPESA SPESE PER MISSIONI, PROGRAMMI E MACROAGGREGATI PER CAPITOLI

| MISSIONE PROGRAMMA TITOLO MACROAGGREGATO CAPITOLO | DENOMINAZIONE | | PREVISIONI INIZIALI ANNO 2018 | VARIAZIONI | | PREVISIONI DEFINITIVE ANNO 2018 |
|---|--|---|---|------------------------------|------------------------------|---|
| | | | | in aumento | in diminuzione | |
| 0104 Programma 04 | Gestione delle entrate tributarie e servizi fiscali | | | | | |
| Titolo 1 | Spese correnti | | | | | |
| Macroaggregato 101 | Redditi da lavoro dipendente | | | | | |
| 34500/1 | COMPETENZE LORDE PERSONALE SERVIZIO TRIBUTI | previsione di competenza <i>di cui già impegnato*</i> previsione di cassa <i>a fondo pluriennale vincolato</i> | 462.000,00 0,00 462.000,00 0,00 | 0,00 0,00 0,00 0,00 | 0,00 0,00 0,00 0,00 | 462.000,00 0,00 462.000,00 0,00 |
| 34500/2 | CONTRIBUTI A CARICO COMUNE PERSONALE SERVIZIO TRIBUTI | previsione di competenza <i>di cui già impegnato*</i> previsione di cassa <i>a fondo pluriennale vincolato</i> | 182.120,45 26.120,45 183.933,87 0,00 | 0,00 0,00 0,00 0,00 | 0,00 0,00 0,00 0,00 | 182.120,45 26.120,45 183.933,87 0,00 |
| 34500/3 | CONTRIBUTI FIGURATIVI PERSONALE SERVIZIO TRIBUTI | previsione di competenza <i>di cui già impegnato*</i> previsione di cassa <i>a fondo pluriennale vincolato</i> | 3.300,00 0,00 3.300,00 0,00 | 0,00 0,00 0,00 0,00 | 0,00 0,00 0,00 0,00 | 3.300,00 0,00 3.300,00 0,00 |
| 34560/0 | SALARIO ACCESSORIO PERSONALE SERVIZIO TRIBUTI | previsione di competenza <i>di cui già impegnato*</i> previsione di cassa <i>a fondo pluriennale vincolato</i> | 71.257,51 21.257,51 76.432,70 0,00 | 0,00 0,00 0,00 0,00 | 0,00 0,00 0,00 0,00 | 71.257,51 21.257,51 76.432,70 0,00 |
| Totale 101 Macroaggregato | Redditi da lavoro dipendente | previsione di competenza <i>di cui già impegnato*</i> previsione di cassa <i>a fondo pluriennale vincolato</i> | 718.677,96 47.377,96 725.666,57 0,00 | 0,00 0,00 0,00 0,00 | 0,00 0,00 0,00 0,00 | 718.677,96 47.377,96 725.666,57 0,00 |
| Totale Titolo 1 | Spese correnti | previsione di competenza <i>di cui già impegnato*</i> previsione di cassa <i>a fondo pluriennale vincolato</i> | 718.677,96 47.377,96 725.666,57 0,00 | 0,00 0,00 0,00 0,00 | 0,00 0,00 0,00 0,00 | 718.677,96 47.377,96 725.666,57 0,00 |
| Totale Programma 04 | Gestione delle entrate tributarie e servizi fiscali | previsione di competenza <i>di cui già impegnato*</i> previsione di cassa <i>a fondo pluriennale vincolato</i> | 718.677,96 47.377,96 725.666,57 0,00 | 0,00 0,00 0,00 0,00 | 0,00 0,00 0,00 0,00 | 718.677,96 47.377,96 725.666,57 0,00 |
| 0105 Programma 05 | Gestione dei beni demaniali e patrimoniali | | | | | |
| Titolo 1 | Spese correnti | | | | | |
| Macroaggregato 101 | Redditi da lavoro dipendente | | | | | |
| 34300/1 | COMPETENZE LORDE PERSONALE SERVIZIO PATRIMONIO | previsione di competenza <i>di cui già impegnato*</i> previsione di cassa <i>a fondo pluriennale vincolato</i> | 163.000,00 0,00 163.000,00 0,00 | 0,00 0,00 0,00 0,00 | 0,00 0,00 0,00 0,00 | 163.000,00 0,00 163.000,00 0,00 |
| 34300/2 | CONTRIBUTI A CARICO DEL COMUNE PERSONALE SERVIZIO PATRIMONIO | previsione di competenza <i>di cui già impegnato*</i> previsione di cassa <i>a fondo pluriennale vincolato</i> | 76.574,45 11.174,45 76.574,45 0,00 | 0,00 0,00 0,00 0,00 | 0,00 0,00 0,00 0,00 | 76.574,45 11.174,45 76.574,45 0,00 |
| 34300/3 | CONTRIBUTI FIGURATIVI PERSONALE SERVIZIO PATRIMONIO | previsione di competenza <i>di cui già impegnato*</i> previsione di cassa <i>a fondo pluriennale vincolato</i> | 600,00 0,00 600,00 0,00 | 0,00 0,00 0,00 0,00 | 0,00 0,00 0,00 0,00 | 600,00 0,00 600,00 0,00 |
| 34355/0 | SALARIO ACCESSORIO PERSONALE SERVIZIO PATRIMONIO | previsione di competenza <i>di cui già impegnato*</i> previsione di cassa <i>a fondo pluriennale vincolato</i> | 48.721,53 18.721,53 54.168,40 0,00 | 0,00 0,00 0,00 0,00 | 0,00 0,00 0,00 0,00 | 48.721,53 18.721,53 54.168,40 0,00 |
| Totale 101 Macroaggregato | Redditi da lavoro dipendente | previsione di competenza <i>di cui già impegnato*</i> previsione di cassa <i>a fondo pluriennale vincolato</i> | 288.895,98 29.895,98 294.342,85 0,00 | 0,00 0,00 0,00 0,00 | 0,00 0,00 0,00 0,00 | 288.895,98 29.895,98 294.342,85 0,00 |
| Totale Titolo 1 | Spese correnti | previsione di competenza <i>di cui già impegnato*</i> previsione di cassa <i>a fondo pluriennale vincolato</i> | 288.895,98 29.895,98 294.342,85 0,00 | 0,00 0,00 0,00 0,00 | 0,00 0,00 0,00 0,00 | 288.895,98 29.895,98 294.342,85 0,00 |



SERVIZIO PROGRAMMAZIONE E CONTROLLO DELLA SPESA SPESE PER MISSIONI, PROGRAMMI E MACROAGGREGATI PER CAPITOLI

| MISSIONE PROGRAMMA TITOLO MACROAGGREGATO CAPITOLO | DENOMINAZIONE | | PREVISIONI INIZIALI ANNO 2018 | VARIAZIONI | | PREVISIONI DEFINITIVE ANNO 2018 |
|---|--|--------------------------------------|----------------------------------|------------|----------------|------------------------------------|
| | | | | in aumento | in diminuzione | |
| Totale Programma 05 | Gestione dei beni demaniali e patrimoniali | previsione di competenza | 288.895,98 | 0,00 | 0,00 | 288.895,98 |
| | | <i>di cui già impegnato*</i> | 29.895,98 | 0,00 | 0,00 | 29.895,98 |
| | | previsione di cassa | 294.342,85 | 0,00 | 0,00 | 294.342,85 |
| | | <i>a fondo pluriennale vincolato</i> | 0,00 | 0,00 | 0,00 | 0,00 |
| 0106 Programma 06 | Ufficio tecnico | | | | | |
| TITOLO 1 | Spese correnti | | | | | |
| Macroaggregato 101 | Redditi da lavoro dipendente | | | | | |
| 33000/1 | COMPETENZE LORDE PERSONALE LAVORI PUBBLICI | previsione di competenza | 1.170.000,00 | 0,00 | 0,00 | 1.170.000,00 |
| | | <i>di cui già impegnato*</i> | 0,00 | 0,00 | 0,00 | 0,00 |
| | | previsione di cassa | 1.170.000,00 | 0,00 | 0,00 | 1.170.000,00 |
| | | <i>a fondo pluriennale vincolato</i> | 0,00 | 0,00 | 0,00 | 0,00 |
| 33000/2 | ONERI RIFLESSI PERSONALE LAVORI PUBBLICI | previsione di competenza | 513.285,56 | 0,00 | 0,00 | 513.285,56 |
| | | <i>di cui già impegnato*</i> | 86.385,56 | 0,00 | 0,00 | 86.385,56 |
| | | previsione di cassa | 518.722,54 | 0,00 | 0,00 | 518.722,54 |
| | | <i>a fondo pluriennale vincolato</i> | 0,00 | 0,00 | 0,00 | 0,00 |
| 33000/3 | CONTRIBUTI FIGURATIVI PERSONALE LAVORI PUBBLICI | previsione di competenza | 12.000,00 | 0,00 | 0,00 | 12.000,00 |
| | | <i>di cui già impegnato*</i> | 0,00 | 0,00 | 0,00 | 0,00 |
| | | previsione di cassa | 12.000,00 | 0,00 | 0,00 | 12.000,00 |
| | | <i>a fondo pluriennale vincolato</i> | 0,00 | 0,00 | 0,00 | 0,00 |
| 33180/1 | COMPETENZE LORDE PERSONALE SERVIZIO MANUTENZIONI | previsione di competenza | 0,00 | 0,00 | 0,00 | 0,00 |
| | | <i>di cui già impegnato*</i> | 0,00 | 0,00 | 0,00 | 0,00 |
| | | previsione di cassa | 0,00 | 0,00 | 0,00 | 0,00 |
| | | <i>a fondo pluriennale vincolato</i> | 0,00 | 0,00 | 0,00 | 0,00 |
| 33180/2 | CONTRIBUTI A CARICO COMUNE PERSONALE SERVIZIO MANUTENZIONI | previsione di competenza | 0,00 | 0,00 | 0,00 | 0,00 |
| | | <i>di cui già impegnato*</i> | 0,00 | 0,00 | 0,00 | 0,00 |
| | | previsione di cassa | 0,00 | 0,00 | 0,00 | 0,00 |
| | | <i>a fondo pluriennale vincolato</i> | 0,00 | 0,00 | 0,00 | 0,00 |
| 33180/3 | CONTRIBUTI FIGURATIVI PERSONALE MANUTENZIONI | previsione di competenza | 0,00 | 0,00 | 0,00 | 0,00 |
| | | <i>di cui già impegnato*</i> | 0,00 | 0,00 | 0,00 | 0,00 |
| | | previsione di cassa | 0,00 | 0,00 | 0,00 | 0,00 |
| | | <i>a fondo pluriennale vincolato</i> | 0,00 | 0,00 | 0,00 | 0,00 |
| 33185/0 | SALARIO ACCESSORIO PERSONALE LAVORI PUBBLICI | previsione di competenza | 312.104,87 | 0,00 | 12.000,00 | 300.104,87 |
| | | <i>di cui già impegnato*</i> | 82.104,87 | 0,00 | 0,00 | 82.104,87 |
| | | previsione di cassa | 312.104,87 | 0,00 | 12.000,00 | 300.104,87 |
| | | <i>a fondo pluriennale vincolato</i> | 0,00 | 0,00 | 0,00 | 0,00 |
| Totale 101 Macroaggregato | Redditi da lavoro dipendente | previsione di competenza | 2.007.390,43 | 0,00 | 12.000,00 | 1.995.390,43 |
| | | <i>di cui già impegnato*</i> | 168.490,43 | 0,00 | 0,00 | 168.490,43 |
| | | previsione di cassa | 2.012.827,41 | 0,00 | 12.000,00 | 2.000.827,41 |
| | | <i>a fondo pluriennale vincolato</i> | 0,00 | 0,00 | 0,00 | 0,00 |
| Totale Titolo 1 | Spese correnti | previsione di competenza | 2.007.390,43 | 0,00 | 12.000,00 | 1.995.390,43 |
| | | <i>di cui già impegnato*</i> | 168.490,43 | 0,00 | 0,00 | 168.490,43 |
| | | previsione di cassa | 2.012.827,41 | 0,00 | 12.000,00 | 2.000.827,41 |
| | | <i>a fondo pluriennale vincolato</i> | 0,00 | 0,00 | 0,00 | 0,00 |
| Totale Programma 06 | Ufficio tecnico | previsione di competenza | 2.007.390,43 | 0,00 | 12.000,00 | 1.995.390,43 |
| | | <i>di cui già impegnato*</i> | 168.490,43 | 0,00 | 0,00 | 168.490,43 |
| | | previsione di cassa | 2.012.827,41 | 0,00 | 12.000,00 | 2.000.827,41 |
| | | <i>a fondo pluriennale vincolato</i> | 0,00 | 0,00 | 0,00 | 0,00 |
| 0107 Programma 07 | Elezioni e consultazioni popolari - Anagrafe e stato civile | | | | | |
| TITOLO 1 | Spese correnti | | | | | |
| Macroaggregato 101 | Redditi da lavoro dipendente | | | | | |
| 32777/0 | STRAORDINARIO PERSONALE PER CONSULTAZIONI ELETTORALI | previsione di competenza | 0,00 | 0,00 | 0,00 | 0,00 |
| | | <i>di cui già impegnato*</i> | 0,00 | 0,00 | 0,00 | 0,00 |
| | | previsione di cassa | 0,00 | 0,00 | 0,00 | 0,00 |
| | | <i>a fondo pluriennale vincolato</i> | 0,00 | 0,00 | 0,00 | 0,00 |
| 33450/1 | COMPETENZE LORDE PERSONALE SERVIZI DEMOGRAFICI E STATO CIVILE | previsione di competenza | 672.000,00 | 0,00 | 0,00 | 672.000,00 |
| | | <i>di cui già impegnato*</i> | 0,00 | 0,00 | 0,00 | 0,00 |
| | | previsione di cassa | 672.000,00 | 0,00 | 0,00 | 672.000,00 |
| | | <i>a fondo pluriennale vincolato</i> | 0,00 | 0,00 | 0,00 | 0,00 |



SERVIZIO PROGRAMMAZIONE E CONTROLLO DELLA SPESA SPESE PER MISSIONI, PROGRAMMI E MACROAGGREGATI PER CAPITOLI

| MISSIONE PROGRAMMA TITOLO MACROAGGREGATO CAPITOLO | DENOMINAZIONE | | PREVISIONI INIZIALI ANNO 2018 | VARIAZIONI | | PREVISIONI DEFINITIVE ANNO 2018 |
|---|--|---|---|------------------------------|--------------------------------------|---|
| | | | | in aumento | in diminuzione | |
| 33450/2 | ONERI RIFLESSI PERSONALE DEI SERVIZI DEMOGRAFICI | previsione di competenza <i>di cui già impegnato*</i> previsione di cassa <i>a fondo pluriennale vincolato</i> | 245.437,53 40.437,53 249.578,77 0,00 | 0,00 0,00 0,00 0,00 | 0,00 0,00 0,00 0,00 | 245.437,53 40.437,53 249.578,77 0,00 |
| 33450/3 | CONTRIBUTI FIGURATIVI PERSONALE SERVIZI DEMOGRAFICI | previsione di competenza <i>di cui già impegnato*</i> previsione di cassa <i>a fondo pluriennale vincolato</i> | 10.000,00 0,00 10.000,00 0,00 | 0,00 0,00 0,00 0,00 | 0,00 0,00 0,00 0,00 | 10.000,00 0,00 10.000,00 0,00 |
| 33752/0 | CONTRIBUTI EFFETTIVI PERSONALE PER CONSULTAZIONI | previsione di competenza <i>di cui già impegnato*</i> previsione di cassa <i>a fondo pluriennale vincolato</i> | 0,00 0,00 0,00 0,00 | 0,00 0,00 0,00 0,00 | 0,00 0,00 0,00 0,00 | 0,00 0,00 0,00 0,00 |
| 33775/0 | SALARIO ACCESSORIO PERSONALE SERVIZI DEMOGRAFICI | previsione di competenza <i>di cui già impegnato*</i> previsione di cassa <i>a fondo pluriennale vincolato</i> | 99.219,10 44.219,10 103.682,97 0,00 | 0,00 0,00 0,00 0,00 | 4.000,00 0,00 4.000,00 0,00 | 95.219,10 44.219,10 99.682,97 0,00 |
| Totale 101 Macroaggregato | Redditi da lavoro dipendente | previsione di competenza <i>di cui già impegnato*</i> previsione di cassa <i>a fondo pluriennale vincolato</i> | 1.026.656,63 84.656,63 1.035.261,74 0,00 | 0,00 0,00 0,00 0,00 | 4.000,00 0,00 4.000,00 0,00 | 1.022.656,63 84.656,63 1.031.261,74 0,00 |
| Totale Titolo 1 | Spese correnti | previsione di competenza <i>di cui già impegnato*</i> previsione di cassa <i>a fondo pluriennale vincolato</i> | 1.026.656,63 84.656,63 1.035.261,74 0,00 | 0,00 0,00 0,00 0,00 | 4.000,00 0,00 4.000,00 0,00 | 1.022.656,63 84.656,63 1.031.261,74 0,00 |
| Totale Programma 07 | Elezioni e consultazioni popolari - Anagrafe e stato civile | previsione di competenza <i>di cui già impegnato*</i> previsione di cassa <i>a fondo pluriennale vincolato</i> | 1.026.656,63 84.656,63 1.035.261,74 0,00 | 0,00 0,00 0,00 0,00 | 4.000,00 0,00 4.000,00 0,00 | 1.022.656,63 84.656,63 1.031.261,74 0,00 |
| 0108 Programma 08 | Statistica e sistemi informativi | | | | | |
| Titolo 1 | Spese correnti | | | | | |
| Macroaggregato 101 | Redditi da lavoro dipendente | | | | | |
| 32600/1 | COMPETENZE LORDE PERSONALE SERVIZI INFORMATIVI | previsione di competenza <i>di cui già impegnato*</i> previsione di cassa <i>a fondo pluriennale vincolato</i> | 359.000,00 0,00 359.000,00 0,00 | 0,00 0,00 0,00 0,00 | 0,00 0,00 0,00 0,00 | 359.000,00 0,00 359.000,00 0,00 |
| 32600/2 | ONERI RIFLESSI PERSONALE SERVIZI INFORMATIVI | previsione di competenza <i>di cui già impegnato*</i> previsione di cassa <i>a fondo pluriennale vincolato</i> | 137.619,01 19.919,01 138.215,98 0,00 | 0,00 0,00 0,00 0,00 | 0,00 0,00 0,00 0,00 | 137.619,01 19.919,01 138.215,98 0,00 |
| 32600/3 | CONTRIBUTI FIGURATIVI PERSONALE SERVIZI INFORMATIVI | previsione di competenza <i>di cui già impegnato*</i> previsione di cassa <i>a fondo pluriennale vincolato</i> | 0,00 0,00 0,00 0,00 | 0,00 0,00 0,00 0,00 | 0,00 0,00 0,00 0,00 | 0,00 0,00 0,00 0,00 |
| 32670/0 | SALARIO ACCESSORIO PERSONALE SERVIZI INFORMATIVI | previsione di competenza <i>di cui già impegnato*</i> previsione di cassa <i>a fondo pluriennale vincolato</i> | 68.217,40 18.217,40 68.217,40 0,00 | 0,00 0,00 0,00 0,00 | 0,00 0,00 0,00 0,00 | 68.217,40 18.217,40 68.217,40 0,00 |
| 33700/1 | COMPETENZE LORDE PERSONALE UFFICIO STATISTICA | previsione di competenza <i>di cui già impegnato*</i> previsione di cassa <i>a fondo pluriennale vincolato</i> | 0,00 0,00 0,00 0,00 | 0,00 0,00 0,00 0,00 | 0,00 0,00 0,00 0,00 | 0,00 0,00 0,00 0,00 |
| 33700/2 | CONTRIBUTI A CARICO DEL COMUNE PERSONALE UFFICIO STATISTICA | previsione di competenza <i>di cui già impegnato*</i> previsione di cassa <i>a fondo pluriennale vincolato</i> | 0,00 0,00 0,00 0,00 | 0,00 0,00 0,00 0,00 | 0,00 0,00 0,00 0,00 | 0,00 0,00 0,00 0,00 |
| 33700/3 | CONTRIBUTI FIGURATIVI PERSONALE UFFICIO STATISTICA | previsione di competenza <i>di cui già impegnato*</i> | 0,00 0,00 | 0,00 0,00 | 0,00 0,00 | 0,00 0,00 |



SERVIZIO PROGRAMMAZIONE E CONTROLLO DELLA SPESA SPESE PER MISSIONI, PROGRAMMI E MACROAGGREGATI PER CAPITOLI

| MISSIONE PROGRAMMA TITOLO MACROAGGREGATO CAPITOLO | DENOMINAZIONE | | PREVISIONI INIZIALI ANNO 2018 | VARIAZIONI | | PREVISIONI DEFINITIVE ANNO 2018 |
|---|---|--------------------------------------|----------------------------------|-------------|----------------|------------------------------------|
| | | | | in aumento | in diminuzione | |
| | | previsione di cassa | 0,00 | 0,00 | 0,00 | 0,00 |
| | | <i>a fondo pluriennale vincolato</i> | <i>0,00</i> | <i>0,00</i> | <i>0,00</i> | <i>0,00</i> |
| 33942/0 | SPESA PER I CENSIMENTI - ONERI RIFLESSI (FC 4976) | previsione di competenza | 0,00 | 1.250,00 | 0,00 | 1.250,00 |
| | | <i>di cui già impegnato*</i> | <i>0,00</i> | <i>0,00</i> | <i>0,00</i> | <i>0,00</i> |
| | | previsione di cassa | 0,00 | 1.250,00 | 0,00 | 1.250,00 |
| | | <i>a fondo pluriennale vincolato</i> | <i>0,00</i> | <i>0,00</i> | <i>0,00</i> | <i>0,00</i> |
| Totale 101 | Redditi da lavoro dipendente | previsione di competenza | 564.836,41 | 1.250,00 | 0,00 | 566.086,41 |
| Macroaggregato | | <i>di cui già impegnato*</i> | <i>38.136,41</i> | <i>0,00</i> | <i>0,00</i> | <i>38.136,41</i> |
| | | previsione di cassa | 565.433,38 | 1.250,00 | 0,00 | 566.683,38 |
| | | <i>a fondo pluriennale vincolato</i> | <i>0,00</i> | <i>0,00</i> | <i>0,00</i> | <i>0,00</i> |
| Totale Titolo 1 | Spese correnti | previsione di competenza | 564.836,41 | 1.250,00 | 0,00 | 566.086,41 |
| | | <i>di cui già impegnato*</i> | <i>38.136,41</i> | <i>0,00</i> | <i>0,00</i> | <i>38.136,41</i> |
| | | previsione di cassa | 565.433,38 | 1.250,00 | 0,00 | 566.683,38 |
| | | <i>a fondo pluriennale vincolato</i> | <i>0,00</i> | <i>0,00</i> | <i>0,00</i> | <i>0,00</i> |
| Totale Programma 08 | Statistica e sistemi informativi | previsione di competenza | 564.836,41 | 1.250,00 | 0,00 | 566.086,41 |
| | | <i>di cui già impegnato*</i> | <i>38.136,41</i> | <i>0,00</i> | <i>0,00</i> | <i>38.136,41</i> |
| | | previsione di cassa | 565.433,38 | 1.250,00 | 0,00 | 566.683,38 |
| | | <i>a fondo pluriennale vincolato</i> | <i>0,00</i> | <i>0,00</i> | <i>0,00</i> | <i>0,00</i> |
| 0110 Programma 10 | Risorse umane | | | | | |
| Titolo 1 | Spese correnti | | | | | |
| Macroaggregato 101 | Redditi da lavoro dipendente | | | | | |
| 30565/1 | COMPETENZE PERSONALE RISORSE UMANE | previsione di competenza | 364.000,00 | 0,00 | 0,00 | 364.000,00 |
| | | <i>di cui già impegnato*</i> | <i>0,00</i> | <i>0,00</i> | <i>0,00</i> | <i>0,00</i> |
| | | previsione di cassa | 364.000,00 | 0,00 | 0,00 | 364.000,00 |
| | | <i>a fondo pluriennale vincolato</i> | <i>0,00</i> | <i>0,00</i> | <i>0,00</i> | <i>0,00</i> |
| 30565/2 | ONERI RIFLESSI PERSONALE RISORSE UMANE | previsione di competenza | 160.696,16 | 0,00 | 0,00 | 160.696,16 |
| | | <i>di cui già impegnato*</i> | <i>19.496,16</i> | <i>0,00</i> | <i>0,00</i> | <i>19.496,16</i> |
| | | previsione di cassa | 164.580,13 | 0,00 | 0,00 | 164.580,13 |
| | | <i>a fondo pluriennale vincolato</i> | <i>0,00</i> | <i>0,00</i> | <i>0,00</i> | <i>0,00</i> |
| 30565/3 | CONTRIBUTI FIGURATIVI PERSONALE RISORSE UMANE | previsione di competenza | 130,00 | 0,00 | 0,00 | 130,00 |
| | | <i>di cui già impegnato*</i> | <i>0,00</i> | <i>0,00</i> | <i>0,00</i> | <i>0,00</i> |
| | | previsione di cassa | 130,00 | 0,00 | 0,00 | 130,00 |
| | | <i>a fondo pluriennale vincolato</i> | <i>0,00</i> | <i>0,00</i> | <i>0,00</i> | <i>0,00</i> |
| 30567/0 | LAVORO STRAORDINARIO PERSONALE RISORSE UMANE | previsione di competenza | 3.000,00 | 0,00 | 0,00 | 3.000,00 |
| | | <i>di cui già impegnato*</i> | <i>0,00</i> | <i>0,00</i> | <i>0,00</i> | <i>0,00</i> |
| | | previsione di cassa | 3.940,03 | 0,00 | 0,00 | 3.940,03 |
| | | <i>a fondo pluriennale vincolato</i> | <i>0,00</i> | <i>0,00</i> | <i>0,00</i> | <i>0,00</i> |
| 30569/0 | STRAORDINARIO PERSONALE PORTINERIA | previsione di competenza | 8.000,00 | 0,00 | 0,00 | 8.000,00 |
| | | <i>di cui già impegnato*</i> | <i>0,00</i> | <i>0,00</i> | <i>0,00</i> | <i>0,00</i> |
| | | previsione di cassa | 8.956,34 | 0,00 | 0,00 | 8.956,34 |
| | | <i>a fondo pluriennale vincolato</i> | <i>0,00</i> | <i>0,00</i> | <i>0,00</i> | <i>0,00</i> |
| 51070/0 | INDENNITA' DI LIQUIDAZIONE PER FINE SERVIZIO PERSONALE PROVVI SORIO | previsione di competenza | 0,00 | 0,00 | 0,00 | 0,00 |
| | | <i>di cui già impegnato*</i> | <i>0,00</i> | <i>0,00</i> | <i>0,00</i> | <i>0,00</i> |
| | | previsione di cassa | 0,00 | 0,00 | 0,00 | 0,00 |
| | | <i>a fondo pluriennale vincolato</i> | <i>0,00</i> | <i>0,00</i> | <i>0,00</i> | <i>0,00</i> |
| 51074/0 | INCENTIVAZIONE INTERNA QUOTA PERSONALE ENTE FC10710 | previsione di competenza | 0,00 | 0,00 | 0,00 | 0,00 |
| | | <i>di cui già impegnato*</i> | <i>0,00</i> | <i>0,00</i> | <i>0,00</i> | <i>0,00</i> |
| | | previsione di cassa | 6.200,00 | 0,00 | 0,00 | 6.200,00 |
| | | <i>a fondo pluriennale vincolato</i> | <i>0,00</i> | <i>0,00</i> | <i>0,00</i> | <i>0,00</i> |
| 51075/0 | FONDO PER SALARIO ACCESSORIO AL PERSONALE SERVIZI | previsione di competenza | 101.137,93 | 0,00 | 0,00 | 101.137,93 |
| | | <i>di cui già impegnato*</i> | <i>12.467,93</i> | <i>0,00</i> | <i>0,00</i> | <i>12.467,93</i> |
| | | previsione di cassa | 110.660,39 | 0,00 | 0,00 | 110.660,39 |
| | | <i>a fondo pluriennale vincolato</i> | <i>0,00</i> | <i>0,00</i> | <i>0,00</i> | <i>0,00</i> |
| 51080/0 | MIGLIORAMENTI CONTRATTUALI PERSONALE DELL'ENTE | previsione di competenza | 700.000,00 | 0,00 | 0,00 | 700.000,00 |
| | | <i>di cui già impegnato*</i> | <i>0,00</i> | <i>0,00</i> | <i>0,00</i> | <i>0,00</i> |
| | | previsione di cassa | 700.000,00 | 0,00 | 0,00 | 700.000,00 |
| | | <i>a fondo pluriennale vincolato</i> | <i>0,00</i> | <i>0,00</i> | <i>0,00</i> | <i>0,00</i> |



SERVIZIO PROGRAMMAZIONE E CONTROLLO DELLA SPESA SPESE PER MISSIONI, PROGRAMMI E MACROAGGREGATI PER CAPITOLI

| MISSIONE PROGRAMMA TITOLO MACROAGGREGATO CAPITOLO | DENOMINAZIONE | | PREVISIONI INIZIALI ANNO 2018 | VARIAZIONI | | PREVISIONI DEFINITIVE ANNO 2018 |
|---|--|--------------------------------------|----------------------------------|------------|----------------|------------------------------------|
| | | | | in aumento | in diminuzione | |
| 51081/0 | MIGLIORAMENTI CONTRATTUALI - ARRETRATI (AA ACCANTONATO) | previsione di competenza | 0,00 | 190.000,00 | 0,00 | 190.000,00 |
| | | <i>di cui già impegnato*</i> | 0,00 | 0,00 | 0,00 | 0,00 |
| | | previsione di cassa | 0,00 | 190.000,00 | 0,00 | 190.000,00 |
| | | <i>a fondo pluriennale vincolato</i> | 0,00 | 0,00 | 0,00 | 0,00 |
| 51082/0 | ONERI RIFLESSI MIGLIORAMENTI CONTRATTUALI ARRETRATI (AA ACCANTONATO) | previsione di competenza | 0,00 | 54.450,00 | 0,00 | 54.450,00 |
| | | <i>di cui già impegnato*</i> | 0,00 | 0,00 | 0,00 | 0,00 |
| | | previsione di cassa | 0,00 | 54.450,00 | 0,00 | 54.450,00 |
| | | <i>a fondo pluriennale vincolato</i> | 0,00 | 0,00 | 0,00 | 0,00 |
| 51085/0 | INDENNITA' ED ALTRI COMPENSI RISORSE UMANE | previsione di competenza | 0,00 | 0,00 | 0,00 | 0,00 |
| | | <i>di cui già impegnato*</i> | 0,00 | 0,00 | 0,00 | 0,00 |
| | | previsione di cassa | 0,00 | 0,00 | 0,00 | 0,00 |
| | | <i>a fondo pluriennale vincolato</i> | 0,00 | 0,00 | 0,00 | 0,00 |
| 51090/0 | ONERI ASSUNZIONE PERSONALE DI RUOLO | previsione di competenza | 180.000,00 | 0,00 | 0,00 | 180.000,00 |
| | | <i>di cui già impegnato*</i> | 0,00 | 0,00 | 0,00 | 0,00 |
| | | previsione di cassa | 180.000,00 | 0,00 | 0,00 | 180.000,00 |
| | | <i>a fondo pluriennale vincolato</i> | 0,00 | 0,00 | 0,00 | 0,00 |
| Totale 101 | Redditi da lavoro dipendente | | 1.516.964,09 | 244.450,00 | 0,00 | 1.761.414,09 |
| Macroaggregato | | | 31.964,09 | 0,00 | 0,00 | 31.964,09 |
| | | | 1.538.466,89 | 244.450,00 | 0,00 | 1.782.916,89 |
| | | | 0,00 | 0,00 | 0,00 | 0,00 |
| Macroaggregato 103 | Acquisto di beni e servizi | | | | | |
| 30585/0 | CONSULENZE E SERVIZI ORGANIZZAZIONE RISORSE UMANE | previsione di competenza | 20.000,00 | 0,00 | 0,00 | 20.000,00 |
| | | <i>di cui già impegnato*</i> | 0,00 | 0,00 | 0,00 | 0,00 |
| | | previsione di cassa | 28.796,36 | 0,00 | 0,00 | 28.796,36 |
| | | <i>a fondo pluriennale vincolato</i> | 0,00 | 0,00 | 0,00 | 0,00 |
| 30855/0 | ALTRI BENI DI CONSUMO PER SERVIZIO RISORSE UMANE | previsione di competenza | 1.000,00 | 0,00 | 0,00 | 1.000,00 |
| | | <i>di cui già impegnato*</i> | 0,00 | 0,00 | 0,00 | 0,00 |
| | | previsione di cassa | 1.000,00 | 0,00 | 0,00 | 1.000,00 |
| | | <i>a fondo pluriennale vincolato</i> | 0,00 | 0,00 | 0,00 | 0,00 |
| Totale 103 | Acquisto di beni e servizi | | 21.000,00 | 0,00 | 0,00 | 21.000,00 |
| Macroaggregato | | | 0,00 | 0,00 | 0,00 | 0,00 |
| | | | 29.796,36 | 0,00 | 0,00 | 29.796,36 |
| | | | 0,00 | 0,00 | 0,00 | 0,00 |
| Totale Titolo 1 | Spese correnti | | 1.537.964,09 | 244.450,00 | 0,00 | 1.782.414,09 |
| | | | 31.964,09 | 0,00 | 0,00 | 31.964,09 |
| | | | 1.568.263,25 | 244.450,00 | 0,00 | 1.812.713,25 |
| | | | 0,00 | 0,00 | 0,00 | 0,00 |
| Totale Programma 10 | Risorse umane | | 1.537.964,09 | 244.450,00 | 0,00 | 1.782.414,09 |
| | | | 31.964,09 | 0,00 | 0,00 | 31.964,09 |
| | | | 1.568.263,25 | 244.450,00 | 0,00 | 1.812.713,25 |
| | | | 0,00 | 0,00 | 0,00 | 0,00 |
| 0111 Programma 11 | Altri servizi generali | | | | | |
| TITOLO 1 | Spese correnti | | | | | |
| Macroaggregato 101 | Redditi da lavoro dipendente | | | | | |
| 30540/1 | COMPETENZE LORDE PERSONALE AFFARI LEGALI | previsione di competenza | 96.000,00 | 0,00 | 0,00 | 96.000,00 |
| | | <i>di cui già impegnato*</i> | 0,00 | 0,00 | 0,00 | 0,00 |
| | | previsione di cassa | 96.000,00 | 0,00 | 0,00 | 96.000,00 |
| | | <i>a fondo pluriennale vincolato</i> | 0,00 | 0,00 | 0,00 | 0,00 |
| 30540/2 | CONTRIBUTI A CARICO DEL COMUNE PERSONALE AFFARI LEGALI | previsione di competenza | 39.611,26 | 0,00 | 0,00 | 39.611,26 |
| | | <i>di cui già impegnato*</i> | 5.711,26 | 0,00 | 0,00 | 5.711,26 |
| | | previsione di cassa | 40.624,57 | 0,00 | 0,00 | 40.624,57 |
| | | <i>a fondo pluriennale vincolato</i> | 0,00 | 0,00 | 0,00 | 0,00 |
| 30540/3 | CONTRIBUTI FIGURATIVI PERSONALE AFFARI LEGALI | previsione di competenza | 0,00 | 0,00 | 0,00 | 0,00 |
| | | <i>di cui già impegnato*</i> | 0,00 | 0,00 | 0,00 | 0,00 |
| | | previsione di cassa | 0,00 | 0,00 | 0,00 | 0,00 |
| | | <i>a fondo pluriennale vincolato</i> | 0,00 | 0,00 | 0,00 | 0,00 |
| 30544/0 | INDENNITA' ED ALTRI COMPENSI PERSONALE ADDETTO SERVIZIO LEGALE | previsione di competenza | 21.405,67 | 0,00 | 0,00 | 21.405,67 |
| | | <i>di cui già impegnato*</i> | 5.405,67 | 0,00 | 0,00 | 5.405,67 |



SERVIZIO PROGRAMMAZIONE E CONTROLLO DELLA SPESA SPESE PER MISSIONI, PROGRAMMI E MACROAGGREGATI PER CAPITOLI

| MISSIONE PROGRAMMA TITOLO MACROAGGREGATO CAPITOLO | DENOMINAZIONE | | PREVISIONI INIZIALI ANNO 2018 | VARIAZIONI | | PREVISIONI DEFINITIVE ANNO 2018 |
|---|--|--------------------------------------|----------------------------------|-------------|----------------|------------------------------------|
| | | | | in aumento | in diminuzione | |
| | | previsione di cassa | 23.040,60 | 0,00 | 0,00 | 23.040,60 |
| | | <i>a fondo pluriennale vincolato</i> | <i>0,00</i> | <i>0,00</i> | <i>0,00</i> | <i>0,00</i> |
| 31100/1 | COMPETENZE LORDE PERSONALE UFFICIO INFORMAZIONI AL CITTADINO | previsione di competenza | 108.000,00 | 0,00 | 0,00 | 108.000,00 |
| | | <i>di cui già impegnato*</i> | <i>0,00</i> | <i>0,00</i> | <i>0,00</i> | <i>0,00</i> |
| | | previsione di cassa | 108.000,00 | 0,00 | 0,00 | 108.000,00 |
| | | <i>a fondo pluriennale vincolato</i> | <i>0,00</i> | <i>0,00</i> | <i>0,00</i> | <i>0,00</i> |
| 31100/2 | ONERI RIFLESSI PERSONALE UFFICIO INFORMAZIONI AL CITTADINO | previsione di competenza | 35.871,03 | 0,00 | 0,00 | 35.871,03 |
| | | <i>di cui già impegnato*</i> | <i>6.371,03</i> | <i>0,00</i> | <i>0,00</i> | <i>6.371,03</i> |
| | | previsione di cassa | 36.450,90 | 0,00 | 0,00 | 36.450,90 |
| | | <i>a fondo pluriennale vincolato</i> | <i>0,00</i> | <i>0,00</i> | <i>0,00</i> | <i>0,00</i> |
| 31100/3 | CONTRIBUTI FIGURATIVI PERSONALE UFFICIO INFORMAZIONI AL CITTADINO | previsione di competenza | 0,00 | 0,00 | 0,00 | 0,00 |
| | | <i>di cui già impegnato*</i> | <i>0,00</i> | <i>0,00</i> | <i>0,00</i> | <i>0,00</i> |
| | | previsione di cassa | 0,00 | 0,00 | 0,00 | 0,00 |
| | | <i>a fondo pluriennale vincolato</i> | <i>0,00</i> | <i>0,00</i> | <i>0,00</i> | <i>0,00</i> |
| 31104/0 | INDENNITA' ED ALTRI COMPENSI PERSONALE ADDETTO INFORMAZIONI AL CITTADINO | previsione di competenza | 12.800,00 | 0,00 | 0,00 | 12.800,00 |
| | | <i>di cui già impegnato*</i> | <i>6.800,00</i> | <i>0,00</i> | <i>0,00</i> | <i>6.800,00</i> |
| | | previsione di cassa | 13.845,04 | 0,00 | 0,00 | 13.845,04 |
| | | <i>a fondo pluriennale vincolato</i> | <i>0,00</i> | <i>0,00</i> | <i>0,00</i> | <i>0,00</i> |
| 31180/1 | COMPETENZE LORDE PERSONALE DECENTRAMENTO | previsione di competenza | 0,00 | 0,00 | 0,00 | 0,00 |
| | | <i>di cui già impegnato*</i> | <i>0,00</i> | <i>0,00</i> | <i>0,00</i> | <i>0,00</i> |
| | | previsione di cassa | 0,00 | 0,00 | 0,00 | 0,00 |
| | | <i>a fondo pluriennale vincolato</i> | <i>0,00</i> | <i>0,00</i> | <i>0,00</i> | <i>0,00</i> |
| 31180/2 | CONTRIBUTI A CARICO DEL COMUNE PERSONALE | previsione di competenza | 0,00 | 0,00 | 0,00 | 0,00 |
| | | <i>di cui già impegnato*</i> | <i>0,00</i> | <i>0,00</i> | <i>0,00</i> | <i>0,00</i> |
| | | previsione di cassa | 0,00 | 0,00 | 0,00 | 0,00 |
| | | <i>a fondo pluriennale vincolato</i> | <i>0,00</i> | <i>0,00</i> | <i>0,00</i> | <i>0,00</i> |
| 32730/0 | COMPETENZE LORDE PERSONALE COMANDATO A TERZI (FC 5003) | previsione di competenza | 120.000,00 | 0,00 | 0,00 | 120.000,00 |
| | | <i>di cui già impegnato*</i> | <i>0,00</i> | <i>0,00</i> | <i>0,00</i> | <i>0,00</i> |
| | | previsione di cassa | 121.247,61 | 0,00 | 0,00 | 121.247,61 |
| | | <i>a fondo pluriennale vincolato</i> | <i>0,00</i> | <i>0,00</i> | <i>0,00</i> | <i>0,00</i> |
| 32731/0 | ONERI RIFLESSI PERSONALE COMANDATO A TERZI (FC 5003) | previsione di competenza | 44.000,00 | 0,00 | 0,00 | 44.000,00 |
| | | <i>di cui già impegnato*</i> | <i>0,00</i> | <i>0,00</i> | <i>0,00</i> | <i>0,00</i> |
| | | previsione di cassa | 51.933,40 | 0,00 | 0,00 | 51.933,40 |
| | | <i>a fondo pluriennale vincolato</i> | <i>0,00</i> | <i>0,00</i> | <i>0,00</i> | <i>0,00</i> |
| 32732/0 | CONTRIBUTI FIGURATIVI PERSONALE COMANDATO A TERZI (FC | previsione di competenza | 0,00 | 0,00 | 0,00 | 0,00 |
| | | <i>di cui già impegnato*</i> | <i>0,00</i> | <i>0,00</i> | <i>0,00</i> | <i>0,00</i> |
| | | previsione di cassa | 0,00 | 0,00 | 0,00 | 0,00 |
| | | <i>a fondo pluriennale vincolato</i> | <i>0,00</i> | <i>0,00</i> | <i>0,00</i> | <i>0,00</i> |
| 32733/0 | INDENNITA' ED ALTRI COMPENSI PERSONALE COMANDATO A TERZI (FC 5003) | previsione di competenza | 16.500,00 | 0,00 | 0,00 | 16.500,00 |
| | | <i>di cui già impegnato*</i> | <i>0,00</i> | <i>0,00</i> | <i>0,00</i> | <i>0,00</i> |
| | | previsione di cassa | 20.487,17 | 0,00 | 0,00 | 20.487,17 |
| | | <i>a fondo pluriennale vincolato</i> | <i>0,00</i> | <i>0,00</i> | <i>0,00</i> | <i>0,00</i> |
| 32950/1 | COMPETENZE LORDE PERSONALE CONTROLLI INTERNI | previsione di competenza | 93.000,00 | 0,00 | 0,00 | 93.000,00 |
| | | <i>di cui già impegnato*</i> | <i>0,00</i> | <i>0,00</i> | <i>0,00</i> | <i>0,00</i> |
| | | previsione di cassa | 93.000,00 | 0,00 | 0,00 | 93.000,00 |
| | | <i>a fondo pluriennale vincolato</i> | <i>0,00</i> | <i>0,00</i> | <i>0,00</i> | <i>0,00</i> |
| 32950/2 | CONTRIBUTI A CARICO DEL COMUNE PERSONALE CONTROLLO DI GESTIONE | previsione di competenza | 40.404,08 | 0,00 | 0,00 | 40.404,08 |
| | | <i>di cui già impegnato*</i> | <i>5.104,08</i> | <i>0,00</i> | <i>0,00</i> | <i>5.104,08</i> |
| | | previsione di cassa | 40.404,08 | 0,00 | 0,00 | 40.404,08 |
| | | <i>a fondo pluriennale vincolato</i> | <i>0,00</i> | <i>0,00</i> | <i>0,00</i> | <i>0,00</i> |
| 32950/3 | CONTRIBUTI FIGURATIVI PERSONALE CONTROLLI INTERNI | previsione di competenza | 0,00 | 0,00 | 0,00 | 0,00 |
| | | <i>di cui già impegnato*</i> | <i>0,00</i> | <i>0,00</i> | <i>0,00</i> | <i>0,00</i> |
| | | previsione di cassa | 0,00 | 0,00 | 0,00 | 0,00 |
| | | <i>a fondo pluriennale vincolato</i> | <i>0,00</i> | <i>0,00</i> | <i>0,00</i> | <i>0,00</i> |



SERVIZIO PROGRAMMAZIONE E CONTROLLO DELLA SPESA SPESE PER MISSIONI, PROGRAMMI E MACROAGGREGATI PER CAPITOLI

| MISSIONE PROGRAMMA TITOLO MACROAGGREGATO CAPITOLO | DENOMINAZIONE | | PREVISIONI INIZIALI ANNO 2018 | VARIAZIONI | | PREVISIONI DEFINITIVE ANNO 2018 |
|---|--|--------------------------------------|----------------------------------|------------|----------------|------------------------------------|
| | | | | in aumento | in diminuzione | |
| 32960/0 | SALARIO ACCESSORIO PERSONALE CONTROLLI INTERNI | previsione di competenza | 25.406,73 | 0,00 | 0,00 | 25.406,73 |
| | | <i>di cui già impegnato*</i> | 5.406,73 | 0,00 | 0,00 | 5.406,73 |
| | | previsione di cassa | 26.653,96 | 0,00 | 0,00 | 26.653,96 |
| | | <i>a fondo pluriennale vincolato</i> | 0,00 | 0,00 | 0,00 | 0,00 |
| Totale 101 | Redditi da lavoro dipendente | previsione di competenza | 652.998,77 | 0,00 | 0,00 | 652.998,77 |
| Macroaggregato | | <i>di cui già impegnato*</i> | 34.798,77 | 0,00 | 0,00 | 34.798,77 |
| | | previsione di cassa | 671.687,33 | 0,00 | 0,00 | 671.687,33 |
| | | <i>a fondo pluriennale vincolato</i> | 0,00 | 0,00 | 0,00 | 0,00 |
| Totale Titolo 1 | Spese correnti | previsione di competenza | 652.998,77 | 0,00 | 0,00 | 652.998,77 |
| | | <i>di cui già impegnato*</i> | 34.798,77 | 0,00 | 0,00 | 34.798,77 |
| | | previsione di cassa | 671.687,33 | 0,00 | 0,00 | 671.687,33 |
| | | <i>a fondo pluriennale vincolato</i> | 0,00 | 0,00 | 0,00 | 0,00 |
| Totale Programma 11 | Altri servizi generali | previsione di competenza | 652.998,77 | 0,00 | 0,00 | 652.998,77 |
| | | <i>di cui già impegnato*</i> | 34.798,77 | 0,00 | 0,00 | 34.798,77 |
| | | previsione di cassa | 671.687,33 | 0,00 | 0,00 | 671.687,33 |
| | | <i>a fondo pluriennale vincolato</i> | 0,00 | 0,00 | 0,00 | 0,00 |
| Totale MISSIONE 01 | Servizi istituzionali, generali e di gestione | previsione di competenza | 9.400.618,63 | 251.700,00 | 17.500,00 | 9.634.818,63 |
| | | <i>di cui già impegnato*</i> | 604.318,63 | 0,00 | 0,00 | 604.318,63 |
| | | previsione di cassa | 9.710.115,45 | 251.700,00 | 17.500,00 | 9.944.315,45 |
| | | <i>a fondo pluriennale vincolato</i> | 0,00 | 0,00 | 0,00 | 0,00 |



SERVIZIO PROGRAMMAZIONE E CONTROLLO DELLA SPESA SPESE PER MISSIONI, PROGRAMMI E MACROAGGREGATI PER CAPITOLI

| MISSIONE PROGRAMMA TITOLO MACROAGGREGATO CAPITOLO | DENOMINAZIONE | | PREVISIONI INIZIALI ANNO 2018 | VARIAZIONI | | PREVISIONI DEFINITIVE ANNO 2018 |
|---|--|---|--|------------------------------|------------------------------|--|
| | | | | in aumento | in diminuzione | |
| MISSIONE 02 | Giustizia | | | | | |
| 0201 Programma 01 | Uffici giudiziari | | | | | |
| TITOLO 1 | Spese correnti | | | | | |
| Macroaggregato 101 | Redditi da lavoro dipendente | | | | | |
| 34950/1 | COMPETENZE LORDE PERSONALE UFFICI GIUDIZIARI | previsione di competenza di cui già impegnato* previsione di cassa a fondo pluriennale vincolato | 63.000,00 0,00 63.000,00 0,00 | 0,00 0,00 0,00 0,00 | 0,00 0,00 0,00 0,00 | 63.000,00 0,00 63.000,00 0,00 |
| 34950/2 | CONTRIBUTI A CARICO DEL COMUNE PERSONALE UFFICI | previsione di competenza di cui già impegnato* previsione di cassa a fondo pluriennale vincolato | 21.136,31 3.136,31 21.411,38 0,00 | 0,00 0,00 0,00 0,00 | 0,00 0,00 0,00 0,00 | 21.136,31 3.136,31 21.411,38 0,00 |
| 34950/3 | CONTRIBUTI FIGURATIVI PERSONALE UFFICI GIUDIZIARI | previsione di competenza di cui già impegnato* previsione di cassa a fondo pluriennale vincolato | 0,00 0,00 0,00 0,00 | 0,00 0,00 0,00 0,00 | 0,00 0,00 0,00 0,00 | 0,00 0,00 0,00 0,00 |
| 34959/0 | SALARIO ACCESSORIO PERSONALE COMANDATO UFFICI GIUDIZIARI | previsione di competenza di cui già impegnato* previsione di cassa a fondo pluriennale vincolato | 2.000,00 0,00 4.000,00 0,00 | 0,00 0,00 0,00 0,00 | 0,00 0,00 0,00 0,00 | 2.000,00 0,00 4.000,00 0,00 |
| Totale 101 Macroaggregato | Redditi da lavoro dipendente | previsione di competenza di cui già impegnato* previsione di cassa a fondo pluriennale vincolato | 86.136,31 3.136,31 88.411,38 0,00 | 0,00 0,00 0,00 0,00 | 0,00 0,00 0,00 0,00 | 86.136,31 3.136,31 88.411,38 0,00 |
| Totale Titolo 1 | Spese correnti | previsione di competenza di cui già impegnato* previsione di cassa a fondo pluriennale vincolato | 86.136,31 3.136,31 88.411,38 0,00 | 0,00 0,00 0,00 0,00 | 0,00 0,00 0,00 0,00 | 86.136,31 3.136,31 88.411,38 0,00 |
| Totale Programma 01 | Uffici giudiziari | previsione di competenza di cui già impegnato* previsione di cassa a fondo pluriennale vincolato | 86.136,31 3.136,31 88.411,38 0,00 | 0,00 0,00 0,00 0,00 | 0,00 0,00 0,00 0,00 | 86.136,31 3.136,31 88.411,38 0,00 |
| Totale MISSIONE 02 | Giustizia | previsione di competenza di cui già impegnato* previsione di cassa a fondo pluriennale vincolato | 86.136,31 3.136,31 88.411,38 0,00 | 0,00 0,00 0,00 0,00 | 0,00 0,00 0,00 0,00 | 86.136,31 3.136,31 88.411,38 0,00 |



SERVIZIO PROGRAMMAZIONE E CONTROLLO DELLA SPESA SPESE PER MISSIONI, PROGRAMMI E MACROAGGREGATI PER CAPITOLI

| MISSIONE PROGRAMMA TITOLO MACROAGGREGATO CAPITOLO | DENOMINAZIONE | | PREVISIONI INIZIALI ANNO 2018 | VARIAZIONI | | PREVISIONI DEFINITIVE ANNO 2018 |
|---|---|--|----------------------------------|--------------|-------------------|------------------------------------|
| | | | | in aumento | in diminuzione | |
| MISSIONE 03 | Ordine pubblico e sicurezza | | | | | |
| 0301 Programma 01 | Polizia locale e amministrativa | | | | | |
| TITOLO 1 | Spese correnti | | | | | |
| Macroaggregato 101 | Redditi da lavoro dipendente | | | | | |
| 35250/1 | COMPETENZE LORDE PERSONALE POLIZIA MUNICIPALE | previsione di competenza di cui già impegnato* | 2.179.000,00 0,00 | 0,00 0,00 | 0,00 0,00 | 2.179.000,00 0,00 |
| | | previsione di cassa a fondo pluriennale vincolato | 2.179.000,00 0,00 | 0,00 0,00 | 0,00 0,00 | 2.179.000,00 0,00 |
| 35250/2 | CONTRIBUTI A CARICO DEL COMUNE PERSONALE POLIZIA MUNICIPALE | previsione di competenza di cui già impegnato* | 903.626,95 127.426,95 | 0,00 0,00 | 0,00 0,00 | 903.626,95 127.426,95 |
| | | previsione di cassa a fondo pluriennale vincolato | 903.934,67 0,00 | 0,00 0,00 | 0,00 0,00 | 903.934,67 0,00 |
| 35250/3 | CONTRIBUTI FIGURATIVI PERSONALE POLIZIA MUNICIPALE | previsione di competenza di cui già impegnato* | 20.000,00 0,00 | 0,00 0,00 | 0,00 0,00 | 20.000,00 0,00 |
| | | previsione di cassa a fondo pluriennale vincolato | 20.000,00 0,00 | 0,00 0,00 | 0,00 0,00 | 20.000,00 0,00 |
| 35251/0 | MIGLIORAMENTI CONTRATTUALI PERSONALE DELLA FUNZIONE | previsione di competenza di cui già impegnato* | 0,00 0,00 | 0,00 0,00 | 0,00 0,00 | 0,00 0,00 |
| | | previsione di cassa a fondo pluriennale vincolato | 0,00 0,00 | 0,00 0,00 | 0,00 0,00 | 0,00 0,00 |
| 35252/0 | SALARIO ACCESSORIO PERSONALE POLIZIA MUNICIPALE | previsione di competenza di cui già impegnato* | 487.937,62 137.937,62 | 0,00 0,00 | 10.000,00 0,00 | 477.937,62 137.937,62 |
| | | previsione di cassa a fondo pluriennale vincolato | 487.937,62 0,00 | 0,00 0,00 | 10.000,00 0,00 | 477.937,62 0,00 |
| 35255/0 | FONDO PREVIDENZA INTEGRATIVA POLIZIA MUNICIPALE | previsione di competenza di cui già impegnato* | 0,00 0,00 | 0,00 0,00 | 0,00 0,00 | 0,00 0,00 |
| | | previsione di cassa a fondo pluriennale vincolato | 0,00 0,00 | 0,00 0,00 | 0,00 0,00 | 0,00 0,00 |
| 35500/19 | RETRIBUZIONI DIPENDENTI PROVVISORI (CDS) | previsione di competenza di cui già impegnato* | 0,00 0,00 | 0,00 0,00 | 0,00 0,00 | 0,00 0,00 |
| | | previsione di cassa a fondo pluriennale vincolato | 0,00 0,00 | 0,00 0,00 | 0,00 0,00 | 0,00 0,00 |
| 35500/20 | ONERI RIFLESSI DIPENDENTI PROVVISORI (CDS) | previsione di competenza di cui già impegnato* | 0,00 0,00 | 0,00 0,00 | 0,00 0,00 | 0,00 0,00 |
| | | previsione di cassa a fondo pluriennale vincolato | 0,00 0,00 | 0,00 0,00 | 0,00 0,00 | 0,00 0,00 |
| Totale Macroaggregato 101 | Redditi da lavoro dipendente | previsione di competenza di cui già impegnato* | 3.590.564,57 265.364,57 | 0,00 0,00 | 10.000,00 0,00 | 3.580.564,57 265.364,57 |
| | | previsione di cassa a fondo pluriennale vincolato | 3.590.872,29 0,00 | 0,00 0,00 | 10.000,00 0,00 | 3.580.872,29 0,00 |
| Macroaggregato 103 | Acquisto di beni e servizi | | | | | |
| 35462/0 | SERVIZIO MENSA PERSONALE DELLA FUNZIONE | previsione di competenza di cui già impegnato* | 16.000,00 0,00 | 0,00 0,00 | 0,00 0,00 | 16.000,00 0,00 |
| | | previsione di cassa a fondo pluriennale vincolato | 16.000,00 0,00 | 0,00 0,00 | 0,00 0,00 | 16.000,00 0,00 |
| Totale Macroaggregato 103 | Acquisto di beni e servizi | previsione di competenza di cui già impegnato* | 16.000,00 0,00 | 0,00 0,00 | 0,00 0,00 | 16.000,00 0,00 |
| | | previsione di cassa a fondo pluriennale vincolato | 16.000,00 0,00 | 0,00 0,00 | 0,00 0,00 | 16.000,00 0,00 |
| Totale Titolo 1 | Spese correnti | previsione di competenza di cui già impegnato* | 3.606.564,57 265.364,57 | 0,00 0,00 | 10.000,00 0,00 | 3.596.564,57 265.364,57 |
| | | previsione di cassa a fondo pluriennale vincolato | 3.606.872,29 0,00 | 0,00 0,00 | 10.000,00 0,00 | 3.596.872,29 0,00 |
| Totale Programma 01 | Polizia locale e amministrativa | previsione di competenza di cui già impegnato* | 3.606.564,57 265.364,57 | 0,00 0,00 | 10.000,00 0,00 | 3.596.564,57 265.364,57 |
| | | previsione di cassa a fondo pluriennale vincolato | 3.606.872,29 0,00 | 0,00 0,00 | 10.000,00 0,00 | 3.596.872,29 0,00 |

**SERVIZIO PROGRAMMAZIONE E CONTROLLO DELLA SPESA****SPESE PER MISSIONI, PROGRAMMI E MACROAGGREGATI PER CAPITOLI**

| MISSIONE PROGRAMMA TITOLO MACROAGGREGATO CAPITOLO | DENOMINAZIONE | | PREVISIONI INIZIALI ANNO 2018 | VARIAZIONI | | PREVISIONI DEFINITIVE ANNO 2018 |
|---|------------------------------------|---|----------------------------------|--------------|-------------------|------------------------------------|
| | | | | in aumento | in diminuzione | |
| <i>Totale MISSIONE 03</i> | <i>Ordine pubblico e sicurezza</i> | previsione di competenza <i>di cui già impegnato*</i> | 3.606.564,57 265.364,57 | 0,00 0,00 | 10.000,00 0,00 | 3.596.564,57 265.364,57 |
| | | previsione di cassa <i>a fondo pluriennale vincolato</i> | 3.606.872,29 0,00 | 0,00 0,00 | 10.000,00 0,00 | 3.596.872,29 0,00 |



SERVIZIO PROGRAMMAZIONE E CONTROLLO DELLA SPESA SPESE PER MISSIONI, PROGRAMMI E MACROAGGREGATI PER CAPITOLI

| MISSIONE PROGRAMMA TITOLO MACROAGGREGATO CAPITOLO | DENOMINAZIONE | | PREVISIONI INIZIALI ANNO 2018 | VARIAZIONI | | PREVISIONI DEFINITIVE ANNO 2018 |
|---|---|---|---|------------------------------|------------------------------|---|
| | | | | in aumento | in diminuzione | |
| MISSIONE 04 | Istruzione e diritto allo studio | | | | | |
| 0401 Programma 01 | Istruzione prescolastica | | | | | |
| Titolo 1 | Spese correnti | | | | | |
| Macroaggregato 101 | Redditi da lavoro dipendente | | | | | |
| 35905/0 | COMPETENZE LORDE MATERNE COM.LI COMANDATO A TERZI (FC 5003) | previsione di competenza <i>di cui già impegnato*</i> previsione di cassa <i>a fondo pluriennale vincolato</i> | 0,00 0,00 0,00 0,00 | 0,00 0,00 0,00 0,00 | 0,00 0,00 0,00 0,00 | 0,00 0,00 0,00 0,00 |
| 35906/0 | ONERI RIFLESSI PERSONALE MATERNE COM.LI COMANDATO A TERZI (FC 5003) | previsione di competenza <i>di cui già impegnato*</i> previsione di cassa <i>a fondo pluriennale vincolato</i> | 0,00 0,00 0,00 0,00 | 0,00 0,00 0,00 0,00 | 0,00 0,00 0,00 0,00 | 0,00 0,00 0,00 0,00 |
| 35907/0 | CONTRIBUTI FIGURATIVI PERSONALE MATERNE COM.LI COMANDATO A TERZI (FC 5003) | previsione di competenza <i>di cui già impegnato*</i> previsione di cassa <i>a fondo pluriennale vincolato</i> | 0,00 0,00 0,00 0,00 | 0,00 0,00 0,00 0,00 | 0,00 0,00 0,00 0,00 | 0,00 0,00 0,00 0,00 |
| 35908/0 | INDENNITA' ED ALTRI COMPENSI PERSONALE MATERNE COM.LI COMANDATO A TERZI (FC 5003) | previsione di competenza <i>di cui già impegnato*</i> previsione di cassa <i>a fondo pluriennale vincolato</i> | 0,00 0,00 0,00 0,00 | 0,00 0,00 0,00 0,00 | 0,00 0,00 0,00 0,00 | 0,00 0,00 0,00 0,00 |
| 35910/1 | COMPETENZE LORDE PERSONALE MATERNE COMUNALI | previsione di competenza <i>di cui già impegnato*</i> previsione di cassa <i>a fondo pluriennale vincolato</i> | 553.000,00 0,00 553.000,00 0,00 | 0,00 0,00 0,00 0,00 | 0,00 0,00 0,00 0,00 | 553.000,00 0,00 553.000,00 0,00 |
| 35910/2 | CONTRIBUTI A CARICO DEL COMUNE PERSONALE MATERNE COMUNALI | previsione di competenza <i>di cui già impegnato*</i> previsione di cassa <i>a fondo pluriennale vincolato</i> | 214.323,45 39.623,45 214.323,45 0,00 | 0,00 0,00 0,00 0,00 | 0,00 0,00 0,00 0,00 | 214.323,45 39.623,45 214.323,45 0,00 |
| 35910/3 | CONTRIBUTI FIGURATIVI PERSONALE MATERNE COMUNALI | previsione di competenza <i>di cui già impegnato*</i> previsione di cassa <i>a fondo pluriennale vincolato</i> | 2.000,00 0,00 2.000,00 0,00 | 0,00 0,00 0,00 0,00 | 0,00 0,00 0,00 0,00 | 2.000,00 0,00 2.000,00 0,00 |
| 35911/0 | INDENNITA' ED ALTRI COMPENSI PERSONALE MATERNE COMUNALI | previsione di competenza <i>di cui già impegnato*</i> previsione di cassa <i>a fondo pluriennale vincolato</i> | 71.334,42 36.334,42 71.334,42 0,00 | 0,00 0,00 0,00 0,00 | 0,00 0,00 0,00 0,00 | 71.334,42 36.334,42 71.334,42 0,00 |
| 35912/0 | STRAORDINARIO PERSONALE MATERNE COMUNALI | previsione di competenza <i>di cui già impegnato*</i> previsione di cassa <i>a fondo pluriennale vincolato</i> | 0,00 0,00 0,00 0,00 | 0,00 0,00 0,00 0,00 | 0,00 0,00 0,00 0,00 | 0,00 0,00 0,00 0,00 |
| Totale 101 Macroaggregato | Redditi da lavoro dipendente | previsione di competenza <i>di cui già impegnato*</i> previsione di cassa <i>a fondo pluriennale vincolato</i> | 840.657,87 75.957,87 840.657,87 0,00 | 0,00 0,00 0,00 0,00 | 0,00 0,00 0,00 0,00 | 840.657,87 75.957,87 840.657,87 0,00 |
| Totale Titolo 1 | Spese correnti | previsione di competenza <i>di cui già impegnato*</i> previsione di cassa <i>a fondo pluriennale vincolato</i> | 840.657,87 75.957,87 840.657,87 0,00 | 0,00 0,00 0,00 0,00 | 0,00 0,00 0,00 0,00 | 840.657,87 75.957,87 840.657,87 0,00 |
| Totale Programma 01 | Istruzione prescolastica | previsione di competenza <i>di cui già impegnato*</i> previsione di cassa <i>a fondo pluriennale vincolato</i> | 840.657,87 75.957,87 840.657,87 0,00 | 0,00 0,00 0,00 0,00 | 0,00 0,00 0,00 0,00 | 840.657,87 75.957,87 840.657,87 0,00 |
| 0406 Programma 06 | Servizi ausiliari all'istruzione | | | | | |
| Titolo 1 | Spese correnti | | | | | |



SERVIZIO PROGRAMMAZIONE E CONTROLLO DELLA SPESA SPESE PER MISSIONI, PROGRAMMI E MACROAGGREGATI PER CAPITOLI

| MISSIONE PROGRAMMA TITOLO MACROAGGREGATO CAPITOLO | DENOMINAZIONE | | PREVISIONI INIZIALI ANNO 2018 | VARIAZIONI | | PREVISIONI DEFINITIVE ANNO 2018 |
|---|--|--------------------------------------|----------------------------------|------------|----------------|------------------------------------|
| | | | | in aumento | in diminuzione | |
| Macroaggregato 101 | Redditi da lavoro dipendente | | | | | |
| 39100/1 | COMPETENZE LORDE PERSONALE SERVIZI EDUCATIVI | previsione di competenza | 270.000,00 | 0,00 | 0,00 | 270.000,00 |
| | | <i>di cui già impegnato*</i> | 0,00 | 0,00 | 0,00 | 0,00 |
| | | previsione di cassa | 270.000,00 | 0,00 | 0,00 | 270.000,00 |
| | | <i>a fondo pluriennale vincolato</i> | 0,00 | 0,00 | 0,00 | 0,00 |
| 39100/2 | CONTRIBUTI A CARICO COMUNE PERSONALE SERVIZI EDUCATIVI | previsione di competenza | 96.019,80 | 0,00 | 0,00 | 96.019,80 |
| | | <i>di cui già impegnato*</i> | 13.219,80 | 0,00 | 0,00 | 13.219,80 |
| | | previsione di cassa | 97.094,47 | 0,00 | 0,00 | 97.094,47 |
| | | <i>a fondo pluriennale vincolato</i> | 0,00 | 0,00 | 0,00 | 0,00 |
| 39100/3 | CONTRIBUTI FIGURATIVI PERSONALE SERVIZI EDUCATIVI | previsione di competenza | 600,00 | 0,00 | 0,00 | 600,00 |
| | | <i>di cui già impegnato*</i> | 0,00 | 0,00 | 0,00 | 0,00 |
| | | previsione di cassa | 600,00 | 0,00 | 0,00 | 600,00 |
| | | <i>a fondo pluriennale vincolato</i> | 0,00 | 0,00 | 0,00 | 0,00 |
| 39101/0 | MIGLIORAMENTI CONTRATTUALI PERSONALE DELLA FUNZIONE | previsione di competenza | 0,00 | 0,00 | 0,00 | 0,00 |
| | | <i>di cui già impegnato*</i> | 0,00 | 0,00 | 0,00 | 0,00 |
| | | previsione di cassa | 0,00 | 0,00 | 0,00 | 0,00 |
| | | <i>a fondo pluriennale vincolato</i> | 0,00 | 0,00 | 0,00 | 0,00 |
| 39102/0 | SALARIO ACCESSORIO PERSONALE SERVIZI EDUCATIVI | previsione di competenza | 26.885,53 | 0,00 | 0,00 | 26.885,53 |
| | | <i>di cui già impegnato*</i> | 8.885,53 | 0,00 | 0,00 | 8.885,53 |
| | | previsione di cassa | 26.885,53 | 0,00 | 0,00 | 26.885,53 |
| | | <i>a fondo pluriennale vincolato</i> | 0,00 | 0,00 | 0,00 | 0,00 |
| Totale 101 | Redditi da lavoro dipendente | previsione di competenza | 393.505,33 | 0,00 | 0,00 | 393.505,33 |
| Macroaggregato | | <i>di cui già impegnato*</i> | 22.105,33 | 0,00 | 0,00 | 22.105,33 |
| | | previsione di cassa | 394.580,00 | 0,00 | 0,00 | 394.580,00 |
| | | <i>a fondo pluriennale vincolato</i> | 0,00 | 0,00 | 0,00 | 0,00 |
| Macroaggregato 103 | Acquisto di beni e servizi | | | | | |
| 39162/0 | SERVIZIO MENSA PERSONALE DELLA FUNZIONE | previsione di competenza | 10.000,00 | 0,00 | 0,00 | 10.000,00 |
| | | <i>di cui già impegnato*</i> | 0,00 | 0,00 | 0,00 | 0,00 |
| | | previsione di cassa | 10.140,00 | 0,00 | 0,00 | 10.140,00 |
| | | <i>a fondo pluriennale vincolato</i> | 0,00 | 0,00 | 0,00 | 0,00 |
| Totale 103 | Acquisto di beni e servizi | previsione di competenza | 10.000,00 | 0,00 | 0,00 | 10.000,00 |
| Macroaggregato | | <i>di cui già impegnato*</i> | 0,00 | 0,00 | 0,00 | 0,00 |
| | | previsione di cassa | 10.140,00 | 0,00 | 0,00 | 10.140,00 |
| | | <i>a fondo pluriennale vincolato</i> | 0,00 | 0,00 | 0,00 | 0,00 |
| Totale Titolo 1 | Spese correnti | previsione di competenza | 403.505,33 | 0,00 | 0,00 | 403.505,33 |
| | | <i>di cui già impegnato*</i> | 22.105,33 | 0,00 | 0,00 | 22.105,33 |
| | | previsione di cassa | 404.720,00 | 0,00 | 0,00 | 404.720,00 |
| | | <i>a fondo pluriennale vincolato</i> | 0,00 | 0,00 | 0,00 | 0,00 |
| Totale Programma 06 | Servizi ausiliari all'istruzione | previsione di competenza | 403.505,33 | 0,00 | 0,00 | 403.505,33 |
| | | <i>di cui già impegnato*</i> | 22.105,33 | 0,00 | 0,00 | 22.105,33 |
| | | previsione di cassa | 404.720,00 | 0,00 | 0,00 | 404.720,00 |
| | | <i>a fondo pluriennale vincolato</i> | 0,00 | 0,00 | 0,00 | 0,00 |
| Totale MISSIONE 04 | Istruzione e diritto allo studio | previsione di competenza | 1.244.163,20 | 0,00 | 0,00 | 1.244.163,20 |
| | | <i>di cui già impegnato*</i> | 98.063,20 | 0,00 | 0,00 | 98.063,20 |
| | | previsione di cassa | 1.245.377,87 | 0,00 | 0,00 | 1.245.377,87 |
| | | <i>a fondo pluriennale vincolato</i> | 0,00 | 0,00 | 0,00 | 0,00 |



SERVIZIO PROGRAMMAZIONE E CONTROLLO DELLA SPESA SPESE PER MISSIONI, PROGRAMMI E MACROAGGREGATI PER CAPITOLI

| MISSIONE PROGRAMMA TITOLO MACROAGGREGATO CAPITOLO | DENOMINAZIONE | | PREVISIONI INIZIALI ANNO 2018 | VARIAZIONI | | PREVISIONI DEFINITIVE ANNO 2018 |
|---|--|---|---|------------------------------|------------------------------|---|
| | | | | in aumento | in diminuzione | |
| MISSIONE 05 | Tutela e valorizzazione dei beni e delle attività culturali | | | | | |
| 0502 Programma 02 | Attività culturali e interventi diversi nel settore culturale | | | | | |
| TITOLO 1 | Spese correnti | | | | | |
| Macroaggregato 101 | Redditi da lavoro dipendente | | | | | |
| 39300/1 | COMPETENZE LORDE PERSONALE BIBLIOTECHE | previsione di competenza <i>di cui già impegnato*</i> previsione di cassa <i>a fondo pluriennale vincolato</i> | 0,00 0,00 0,00 0,00 | 0,00 0,00 0,00 0,00 | 0,00 0,00 0,00 0,00 | 0,00 0,00 0,00 0,00 |
| 39300/2 | CONTRIBUTI A CARICO DEL COMUNE PERSONALE BIBLIOTECHE | previsione di competenza <i>di cui già impegnato*</i> previsione di cassa <i>a fondo pluriennale vincolato</i> | 0,00 0,00 0,00 0,00 | 0,00 0,00 0,00 0,00 | 0,00 0,00 0,00 0,00 | 0,00 0,00 0,00 0,00 |
| 39300/3 | CONTRIBUTI FIGURATIVI PERSONALE BIBLIOTECHE | previsione di competenza <i>di cui già impegnato*</i> previsione di cassa <i>a fondo pluriennale vincolato</i> | 0,00 0,00 0,00 0,00 | 0,00 0,00 0,00 0,00 | 0,00 0,00 0,00 0,00 | 0,00 0,00 0,00 0,00 |
| 39500/1 | COMPETENZE LORDE PERSONALE MUSEI | previsione di competenza <i>di cui già impegnato*</i> previsione di cassa <i>a fondo pluriennale vincolato</i> | 0,00 0,00 0,00 0,00 | 0,00 0,00 0,00 0,00 | 0,00 0,00 0,00 0,00 | 0,00 0,00 0,00 0,00 |
| 39500/2 | ONERI RIFLESSI PERSONALE MUSEI | previsione di competenza <i>di cui già impegnato*</i> previsione di cassa <i>a fondo pluriennale vincolato</i> | 0,00 0,00 0,00 0,00 | 0,00 0,00 0,00 0,00 | 0,00 0,00 0,00 0,00 | 0,00 0,00 0,00 0,00 |
| 39500/3 | CONTRIBUTI FIGURATIVI PERSONALE SERVIZI MUSEALI | previsione di competenza <i>di cui già impegnato*</i> previsione di cassa <i>a fondo pluriennale vincolato</i> | 0,00 0,00 0,00 0,00 | 0,00 0,00 0,00 0,00 | 0,00 0,00 0,00 0,00 | 0,00 0,00 0,00 0,00 |
| 40060/1 | COMPETENZE LORDE AL PERSONALE ADDETTO AI SERVIZI CULTURALI | previsione di competenza <i>di cui già impegnato*</i> previsione di cassa <i>a fondo pluriennale vincolato</i> | 296.000,00 0,00 296.000,00 0,00 | 0,00 0,00 0,00 0,00 | 0,00 0,00 0,00 0,00 | 296.000,00 0,00 296.000,00 0,00 |
| 40060/2 | CONTRIBUTI A CARICO DEL COMUNE PER IL PERSONALE SERVIZI CULTURALI | previsione di competenza <i>di cui già impegnato*</i> previsione di cassa <i>a fondo pluriennale vincolato</i> | 111.257,89 15.457,89 113.655,33 0,00 | 0,00 0,00 0,00 0,00 | 0,00 0,00 0,00 0,00 | 111.257,89 15.457,89 113.655,33 0,00 |
| 40060/3 | CONTRIBUTI FIGURATIVI PERSONALE SERVIZIO CULTURA | previsione di competenza <i>di cui già impegnato*</i> previsione di cassa <i>a fondo pluriennale vincolato</i> | 2.500,00 0,00 2.500,00 0,00 | 0,00 0,00 0,00 0,00 | 0,00 0,00 0,00 0,00 | 2.500,00 0,00 2.500,00 0,00 |
| 40061/0 | MIGLIORAMENTI CONTRATTUALI PERSONALE DELLA FUNZIONE | previsione di competenza <i>di cui già impegnato*</i> previsione di cassa <i>a fondo pluriennale vincolato</i> | 0,00 0,00 0,00 0,00 | 0,00 0,00 0,00 0,00 | 0,00 0,00 0,00 0,00 | 0,00 0,00 0,00 0,00 |
| 40062/0 | SALARIO ACCESSORIO PERSONALE SERVIZI CULTURALI | previsione di competenza <i>di cui già impegnato*</i> previsione di cassa <i>a fondo pluriennale vincolato</i> | 42.877,50 7.877,50 42.877,50 0,00 | 0,00 0,00 0,00 0,00 | 0,00 0,00 0,00 0,00 | 42.877,50 7.877,50 42.877,50 0,00 |
| 40410/1 | COMPETENZE LORDE AL PERSONALE ADDETTO AL TEATRO COMUNALE | previsione di competenza <i>di cui già impegnato*</i> previsione di cassa <i>a fondo pluriennale vincolato</i> | 0,00 0,00 0,00 0,00 | 0,00 0,00 0,00 0,00 | 0,00 0,00 0,00 0,00 | 0,00 0,00 0,00 0,00 |
| 40410/2 | ONERI RIFLESSI PERSONALE TEATRO COMUNALE | previsione di competenza <i>di cui già impegnato*</i> | 0,00 0,00 | 0,00 0,00 | 0,00 0,00 | 0,00 0,00 |



SERVIZIO PROGRAMMAZIONE E CONTROLLO DELLA SPESA SPESE PER MISSIONI, PROGRAMMI E MACROAGGREGATI PER CAPITOLI

| MISSIONE PROGRAMMA TITOLO MACROAGGREGATO CAPITOLO | DENOMINAZIONE | | PREVISIONI INIZIALI ANNO 2018 | VARIAZIONI | | PREVISIONI DEFINITIVE ANNO 2018 |
|---|--|--------------------------------------|----------------------------------|-------------|----------------|------------------------------------|
| | | | | in aumento | in diminuzione | |
| | | previsione di cassa | 0,00 | 0,00 | 0,00 | 0,00 |
| | | <i>a fondo pluriennale vincolato</i> | <i>0,00</i> | <i>0,00</i> | <i>0,00</i> | <i>0,00</i> |
| 40410/3 | CONTRIBUTI FIGURATIVI PERSONALE TEATRO COMUNALE | previsione di competenza | 0,00 | 0,00 | 0,00 | 0,00 |
| | | <i>di cui già impegnato*</i> | <i>0,00</i> | <i>0,00</i> | <i>0,00</i> | <i>0,00</i> |
| | | previsione di cassa | 0,00 | 0,00 | 0,00 | 0,00 |
| | | <i>a fondo pluriennale vincolato</i> | <i>0,00</i> | <i>0,00</i> | <i>0,00</i> | <i>0,00</i> |
| Totale 101 | Redditi da lavoro dipendente | previsione di competenza | 452.635,39 | 0,00 | 0,00 | 452.635,39 |
| Macroaggregato | | <i>di cui già impegnato*</i> | <i>23.335,39</i> | <i>0,00</i> | <i>0,00</i> | <i>23.335,39</i> |
| | | previsione di cassa | 455.032,83 | 0,00 | 0,00 | 455.032,83 |
| | | <i>a fondo pluriennale vincolato</i> | <i>0,00</i> | <i>0,00</i> | <i>0,00</i> | <i>0,00</i> |
| Macroaggregato 103 | Acquisto di beni e servizi | | | | | |
| 40462/0 | SERVIZIO MENSA PERSONALE DELLA FUNZIONE | previsione di competenza | 8.000,00 | 0,00 | 0,00 | 8.000,00 |
| | | <i>di cui già impegnato*</i> | <i>0,00</i> | <i>0,00</i> | <i>0,00</i> | <i>0,00</i> |
| | | previsione di cassa | 8.000,00 | 0,00 | 0,00 | 8.000,00 |
| | | <i>a fondo pluriennale vincolato</i> | <i>0,00</i> | <i>0,00</i> | <i>0,00</i> | <i>0,00</i> |
| Totale 103 | Acquisto di beni e servizi | previsione di competenza | 8.000,00 | 0,00 | 0,00 | 8.000,00 |
| Macroaggregato | | <i>di cui già impegnato*</i> | <i>0,00</i> | <i>0,00</i> | <i>0,00</i> | <i>0,00</i> |
| | | previsione di cassa | 8.000,00 | 0,00 | 0,00 | 8.000,00 |
| | | <i>a fondo pluriennale vincolato</i> | <i>0,00</i> | <i>0,00</i> | <i>0,00</i> | <i>0,00</i> |
| Totale Titolo 1 | Spese correnti | previsione di competenza | 460.635,39 | 0,00 | 0,00 | 460.635,39 |
| | | <i>di cui già impegnato*</i> | <i>23.335,39</i> | <i>0,00</i> | <i>0,00</i> | <i>23.335,39</i> |
| | | previsione di cassa | 463.032,83 | 0,00 | 0,00 | 463.032,83 |
| | | <i>a fondo pluriennale vincolato</i> | <i>0,00</i> | <i>0,00</i> | <i>0,00</i> | <i>0,00</i> |
| Totale Programma 02 | Attività culturali e interventi diversi nel settore culturale | previsione di competenza | 460.635,39 | 0,00 | 0,00 | 460.635,39 |
| | | <i>di cui già impegnato*</i> | <i>23.335,39</i> | <i>0,00</i> | <i>0,00</i> | <i>23.335,39</i> |
| | | previsione di cassa | 463.032,83 | 0,00 | 0,00 | 463.032,83 |
| | | <i>a fondo pluriennale vincolato</i> | <i>0,00</i> | <i>0,00</i> | <i>0,00</i> | <i>0,00</i> |
| Totale MISSIONE 05 | Tutela e valorizzazione dei beni e delle attività culturali | previsione di competenza | 460.635,39 | 0,00 | 0,00 | 460.635,39 |
| | | <i>di cui già impegnato*</i> | <i>23.335,39</i> | <i>0,00</i> | <i>0,00</i> | <i>23.335,39</i> |
| | | previsione di cassa | 463.032,83 | 0,00 | 0,00 | 463.032,83 |
| | | <i>a fondo pluriennale vincolato</i> | <i>0,00</i> | <i>0,00</i> | <i>0,00</i> | <i>0,00</i> |



SERVIZIO PROGRAMMAZIONE E CONTROLLO DELLA SPESA SPESE PER MISSIONI, PROGRAMMI E MACROAGGREGATI PER CAPITOLI

| MISSIONE PROGRAMMA TITOLO MACROAGGREGATO CAPITOLO | DENOMINAZIONE | | PREVISIONI INIZIALI ANNO 2018 | VARIAZIONI | | PREVISIONI DEFINITIVE ANNO 2018 |
|---|--|-------------------------------|----------------------------------|------------|----------------|------------------------------------|
| | | | | in aumento | in diminuzione | |
| MISSIONE 06 | Politiche giovanili, sport e tempo libero | | | | | |
| 0601 Programma 01 | Sport e tempo libero | | | | | |
| Titolo 1 | Spese correnti | | | | | |
| Macroaggregato 101 | Redditi da lavoro dipendente | | | | | |
| 46800/1 | COMPETENZE LORDE AL PERSONALE ADDETTO ALL'UFFICIO | previsione di competenza | 63.000,00 | 0,00 | 0,00 | 63.000,00 |
| | | di cui già impegnato* | 0,00 | 0,00 | 0,00 | 0,00 |
| | | previsione di cassa | 63.000,00 | 0,00 | 0,00 | 63.000,00 |
| | | a fondo pluriennale vincolato | 0,00 | 0,00 | 0,00 | 0,00 |
| 46800/2 | CONTRIBUTI A CARICO DEL COMUNE PERSONALE UFFICIO SPORT | previsione di competenza | 22.436,20 | 0,00 | 0,00 | 22.436,20 |
| | | di cui già impegnato* | 3.586,20 | 0,00 | 0,00 | 3.586,20 |
| | | previsione di cassa | 23.213,64 | 0,00 | 0,00 | 23.213,64 |
| | | a fondo pluriennale vincolato | 0,00 | 0,00 | 0,00 | 0,00 |
| 46800/3 | CONTRIBUTI FIGURATIVI PERSONALE UFFICIO SPORT | previsione di competenza | 350,00 | 0,00 | 0,00 | 350,00 |
| | | di cui già impegnato* | 0,00 | 0,00 | 0,00 | 0,00 |
| | | previsione di cassa | 350,00 | 0,00 | 0,00 | 350,00 |
| | | a fondo pluriennale vincolato | 0,00 | 0,00 | 0,00 | 0,00 |
| 46815/0 | SALARIO ACCESSORIO PERSONALE SPORT | previsione di competenza | 8.200,00 | 0,00 | 0,00 | 8.200,00 |
| | | di cui già impegnato* | 4.200,00 | 0,00 | 0,00 | 4.200,00 |
| | | previsione di cassa | 9.060,00 | 0,00 | 0,00 | 9.060,00 |
| | | a fondo pluriennale vincolato | 0,00 | 0,00 | 0,00 | 0,00 |
| Totale Macroaggregato 101 | Redditi da lavoro dipendente | previsione di competenza | 93.986,20 | 0,00 | 0,00 | 93.986,20 |
| | | di cui già impegnato* | 7.786,20 | 0,00 | 0,00 | 7.786,20 |
| | | previsione di cassa | 95.623,64 | 0,00 | 0,00 | 95.623,64 |
| | | a fondo pluriennale vincolato | 0,00 | 0,00 | 0,00 | 0,00 |
| Totale Titolo 1 | Spese correnti | previsione di competenza | 93.986,20 | 0,00 | 0,00 | 93.986,20 |
| | | di cui già impegnato* | 7.786,20 | 0,00 | 0,00 | 7.786,20 |
| | | previsione di cassa | 95.623,64 | 0,00 | 0,00 | 95.623,64 |
| | | a fondo pluriennale vincolato | 0,00 | 0,00 | 0,00 | 0,00 |
| Totale Programma 01 | Sport e tempo libero | previsione di competenza | 93.986,20 | 0,00 | 0,00 | 93.986,20 |
| | | di cui già impegnato* | 7.786,20 | 0,00 | 0,00 | 7.786,20 |
| | | previsione di cassa | 95.623,64 | 0,00 | 0,00 | 95.623,64 |
| | | a fondo pluriennale vincolato | 0,00 | 0,00 | 0,00 | 0,00 |
| Totale MISSIONE 06 | Politiche giovanili, sport e tempo libero | previsione di competenza | 93.986,20 | 0,00 | 0,00 | 93.986,20 |
| | | di cui già impegnato* | 7.786,20 | 0,00 | 0,00 | 7.786,20 |
| | | previsione di cassa | 95.623,64 | 0,00 | 0,00 | 95.623,64 |
| | | a fondo pluriennale vincolato | 0,00 | 0,00 | 0,00 | 0,00 |



SERVIZIO PROGRAMMAZIONE E CONTROLLO DELLA SPESA SPESE PER MISSIONI, PROGRAMMI E MACROAGGREGATI PER CAPITOLI

| MISSIONE PROGRAMMA TITOLO MACROAGGREGATO CAPITOLO | DENOMINAZIONE | | PREVISIONI INIZIALI ANNO 2018 | VARIAZIONI | | PREVISIONI DEFINITIVE ANNO 2018 |
|---|---|---|---|------------------------------|------------------------------|---|
| | | | | in aumento | in diminuzione | |
| <i>MISSIONE</i> 07 | <i>Turismo</i> | | | | | |
| 0701 Programma 01 | Sviluppo e valorizzazione del turismo | | | | | |
| Titolo 1 | Spese correnti | | | | | |
| Macroaggregato 101 | Redditi da lavoro dipendente | | | | | |
| 49500/1 | COMPETENZE LORDE AL PERSONALE DEI SERVIZI TURISTICI | previsione di competenza <i>di cui già impegnato*</i> previsione di cassa <i>a fondo pluriennale vincolato</i> | 89.000,00 0,00 89.000,00 0,00 | 0,00 0,00 0,00 0,00 | 0,00 0,00 0,00 0,00 | 89.000,00 0,00 89.000,00 0,00 |
| 49500/2 | CONTRIBUTI A CARICO DEL COMUNE PERSONALE SERVIZI | previsione di competenza <i>di cui già impegnato*</i> previsione di cassa <i>a fondo pluriennale vincolato</i> | 43.836,05 8.536,05 44.305,06 0,00 | 0,00 0,00 0,00 0,00 | 0,00 0,00 0,00 0,00 | 43.836,05 8.536,05 44.305,06 0,00 |
| 49500/3 | CONTRIBUTI FIGURATIVI PERSONALE TURISMO | previsione di competenza <i>di cui già impegnato*</i> previsione di cassa <i>a fondo pluriennale vincolato</i> | 200,00 0,00 200,00 0,00 | 0,00 0,00 0,00 0,00 | 0,00 0,00 0,00 0,00 | 200,00 0,00 200,00 0,00 |
| 49512/0 | SALARIO ACCESSORIO PERSONALE TURISMO | previsione di competenza <i>di cui già impegnato*</i> previsione di cassa <i>a fondo pluriennale vincolato</i> | 34.671,61 9.671,61 34.671,61 0,00 | 0,00 0,00 0,00 0,00 | 0,00 0,00 0,00 0,00 | 34.671,61 9.671,61 34.671,61 0,00 |
| 49950/1 | COMPETENZE LORDE PERSONALE TRASFERITO DALLA PROVINCIA (FC 5005) | previsione di competenza <i>di cui già impegnato*</i> previsione di cassa <i>a fondo pluriennale vincolato</i> | 152.500,00 0,00 152.500,00 0,00 | 0,00 0,00 0,00 0,00 | 0,00 0,00 0,00 0,00 | 152.500,00 0,00 152.500,00 0,00 |
| 49950/2 | CONTRIBUTI A CARICO ENTE PERSONALE TRASFERITO DALLA PROVINCIA (FC 5005) | previsione di competenza <i>di cui già impegnato*</i> previsione di cassa <i>a fondo pluriennale vincolato</i> | 43.800,00 0,00 52.948,36 0,00 | 0,00 0,00 0,00 0,00 | 0,00 0,00 0,00 0,00 | 43.800,00 0,00 52.948,36 0,00 |
| 49950/3 | CONTRIBUTI FIGURATIVI PERSONALE TRASFERITO DALLA PROVINCIA (FC 5005) | previsione di competenza <i>di cui già impegnato*</i> previsione di cassa <i>a fondo pluriennale vincolato</i> | 1.500,00 0,00 1.500,00 0,00 | 0,00 0,00 0,00 0,00 | 0,00 0,00 0,00 0,00 | 1.500,00 0,00 1.500,00 0,00 |
| 49951/0 | SALARIO ACCESSORIO PERSONALE TRASFERITO DALLA PROVINCIA (FC 5005) | previsione di competenza <i>di cui già impegnato*</i> previsione di cassa <i>a fondo pluriennale vincolato</i> | 10.800,00 0,00 36.901,69 0,00 | 0,00 0,00 0,00 0,00 | 0,00 0,00 0,00 0,00 | 10.800,00 0,00 36.901,69 0,00 |
| Totale 101 Macroaggregato | Redditi da lavoro dipendente | previsione di competenza <i>di cui già impegnato*</i> previsione di cassa <i>a fondo pluriennale vincolato</i> | 376.307,66 18.207,66 412.026,72 0,00 | 0,00 0,00 0,00 0,00 | 0,00 0,00 0,00 0,00 | 376.307,66 18.207,66 412.026,72 0,00 |
| Totale Titolo 1 | Spese correnti | previsione di competenza <i>di cui già impegnato*</i> previsione di cassa <i>a fondo pluriennale vincolato</i> | 376.307,66 18.207,66 412.026,72 0,00 | 0,00 0,00 0,00 0,00 | 0,00 0,00 0,00 0,00 | 376.307,66 18.207,66 412.026,72 0,00 |
| Totale Programma 01 | Sviluppo e valorizzazione del turismo | previsione di competenza <i>di cui già impegnato*</i> previsione di cassa <i>a fondo pluriennale vincolato</i> | 376.307,66 18.207,66 412.026,72 0,00 | 0,00 0,00 0,00 0,00 | 0,00 0,00 0,00 0,00 | 376.307,66 18.207,66 412.026,72 0,00 |
| Totale MISSIONE 07 | Turismo | previsione di competenza <i>di cui già impegnato*</i> previsione di cassa <i>a fondo pluriennale vincolato</i> | 376.307,66 18.207,66 412.026,72 0,00 | 0,00 0,00 0,00 0,00 | 0,00 0,00 0,00 0,00 | 376.307,66 18.207,66 412.026,72 0,00 |



SERVIZIO PROGRAMMAZIONE E CONTROLLO DELLA SPESA SPESE PER MISSIONI, PROGRAMMI E MACROAGGREGATI PER CAPITOLI

| MISSIONE PROGRAMMA TITOLO MACROAGGREGATO CAPITOLO | DENOMINAZIONE | | PREVISIONI INIZIALI ANNO 2018 | VARIAZIONI | | PREVISIONI DEFINITIVE ANNO 2018 |
|---|---|--|----------------------------------|--------------|------------------|------------------------------------|
| | | | | in aumento | in diminuzione | |
| MISSIONE 08 | Aspetto del territorio ed edilizia abitativa | | | | | |
| 0801 Programma 01 | Urbanistica e assetto del territorio | | | | | |
| TITOLO 1 | Spese correnti | | | | | |
| Macroaggregato 101 | Redditi da lavoro dipendente | | | | | |
| 41400/1 | STIPENDI PERSONALE GESTIONE DEL TERRITORIO | previsione di competenza di cui già impegnato* | 1.026.000,00 0,00 | 0,00 0,00 | 0,00 0,00 | 1.026.000,00 0,00 |
| | | previsione di cassa a fondo pluriennale vincolato | 1.026.000,00 0,00 | 0,00 0,00 | 0,00 0,00 | 1.026.000,00 0,00 |
| 41400/2 | ONERI RIFLESSI PERSONALE GESTIONE DEL TERRITORIO | previsione di competenza di cui già impegnato* | 398.369,13 53.069,13 | 0,00 0,00 | 0,00 0,00 | 398.369,13 53.069,13 |
| | | previsione di cassa a fondo pluriennale vincolato | 408.027,11 0,00 | 0,00 0,00 | 0,00 0,00 | 408.027,11 0,00 |
| 41400/3 | CONTRIBUTI FIGURATIVI PERSONALE GESTIONE DEL TERRITORIO | previsione di competenza di cui già impegnato* | 2.500,00 0,00 | 0,00 0,00 | 0,00 0,00 | 2.500,00 0,00 |
| | | previsione di cassa a fondo pluriennale vincolato | 2.500,00 0,00 | 0,00 0,00 | 0,00 0,00 | 2.500,00 0,00 |
| 41401/0 | MIGLIORAMENTI CONTRATTUALI PERSONALE DELLA FUNZIONE | previsione di competenza di cui già impegnato* | 0,00 0,00 | 0,00 0,00 | 0,00 0,00 | 0,00 0,00 |
| | | previsione di cassa a fondo pluriennale vincolato | 0,00 0,00 | 0,00 0,00 | 0,00 0,00 | 0,00 0,00 |
| 41402/0 | SALARIO ACCESSORIO PERSONALE URBANISTICA | previsione di competenza di cui già impegnato* | 0,00 0,00 | 0,00 0,00 | 0,00 0,00 | 0,00 0,00 |
| | | previsione di cassa a fondo pluriennale vincolato | 0,00 0,00 | 0,00 0,00 | 0,00 0,00 | 0,00 0,00 |
| 41415/0 | SALARIO ACCESSORIO PERSONALE GESTIONE DEL TERRITORIO | previsione di competenza di cui già impegnato* | 191.545,99 41.545,99 | 0,00 0,00 | 2.000,00 0,00 | 189.545,99 41.545,99 |
| | | previsione di cassa a fondo pluriennale vincolato | 191.545,99 0,00 | 0,00 0,00 | 2.000,00 0,00 | 189.545,99 0,00 |
| Totale 101 Macroaggregato | Redditi da lavoro dipendente | previsione di competenza di cui già impegnato* | 1.618.415,12 94.615,12 | 0,00 0,00 | 2.000,00 0,00 | 1.616.415,12 94.615,12 |
| | | previsione di cassa a fondo pluriennale vincolato | 1.628.073,10 0,00 | 0,00 0,00 | 2.000,00 0,00 | 1.626.073,10 0,00 |
| Macroaggregato 103 | Acquisto di beni e servizi | | | | | |
| 41630/0 | SERVIZIO MENSA PERSONALE DELLA FUNZIONE | previsione di competenza di cui già impegnato* | 8.000,00 0,00 | 0,00 0,00 | 0,00 0,00 | 8.000,00 0,00 |
| | | previsione di cassa a fondo pluriennale vincolato | 8.000,00 0,00 | 0,00 0,00 | 0,00 0,00 | 8.000,00 0,00 |
| Totale 103 Macroaggregato | Acquisto di beni e servizi | previsione di competenza di cui già impegnato* | 8.000,00 0,00 | 0,00 0,00 | 0,00 0,00 | 8.000,00 0,00 |
| | | previsione di cassa a fondo pluriennale vincolato | 8.000,00 0,00 | 0,00 0,00 | 0,00 0,00 | 8.000,00 0,00 |
| Totale Titolo 1 | Spese correnti | previsione di competenza di cui già impegnato* | 1.626.415,12 94.615,12 | 0,00 0,00 | 2.000,00 0,00 | 1.624.415,12 94.615,12 |
| | | previsione di cassa a fondo pluriennale vincolato | 1.636.073,10 0,00 | 0,00 0,00 | 2.000,00 0,00 | 1.634.073,10 0,00 |
| Totale Programma 01 | Urbanistica e assetto del territorio | previsione di competenza di cui già impegnato* | 1.626.415,12 94.615,12 | 0,00 0,00 | 2.000,00 0,00 | 1.624.415,12 94.615,12 |
| | | previsione di cassa a fondo pluriennale vincolato | 1.636.073,10 0,00 | 0,00 0,00 | 2.000,00 0,00 | 1.634.073,10 0,00 |
| Totale MISSIONE 08 | Aspetto del territorio ed edilizia abitativa | previsione di competenza di cui già impegnato* | 1.626.415,12 94.615,12 | 0,00 0,00 | 2.000,00 0,00 | 1.624.415,12 94.615,12 |
| | | previsione di cassa a fondo pluriennale vincolato | 1.636.073,10 0,00 | 0,00 0,00 | 2.000,00 0,00 | 1.634.073,10 0,00 |



SERVIZIO PROGRAMMAZIONE E CONTROLLO DELLA SPESA SPESE PER MISSIONI, PROGRAMMI E MACROAGGREGATI PER CAPITOLI

| MISSIONE PROGRAMMA TITOLO MACROAGGREGATO CAPITOLO | DENOMINAZIONE | | PREVISIONI INIZIALI ANNO 2018 | VARIAZIONI | | PREVISIONI DEFINITIVE ANNO 2018 |
|---|---|---|--|------------------------------|------------------------------|--|
| | | | | in aumento | in diminuzione | |
| MISSIONE 09 | Sviluppo sostenibile e tutela del territorio e dell'ambiente | | | | | |
| 0902 Programma 02 | Tutela, valorizzazione e recupero ambientale | | | | | |
| TITOLO 1 | Spese correnti | | | | | |
| Macroaggregato 101 | Redditi da lavoro dipendente | | | | | |
| 46250/1 | STIPENDI PERSONALE PARCHI E GIARDINI | previsione di competenza <i>di cui già impegnato*</i> previsione di cassa <i>a fondo pluriennale vincolato</i> | 0,00 0,00 0,00 0,00 | 0,00 0,00 0,00 0,00 | 0,00 0,00 0,00 0,00 | 0,00 0,00 0,00 0,00 |
| 46250/2 | ONERI RIFLESSI PERSONALE PARCHI E GIARDINI | previsione di competenza <i>di cui già impegnato*</i> previsione di cassa <i>a fondo pluriennale vincolato</i> | 0,00 0,00 0,00 0,00 | 0,00 0,00 0,00 0,00 | 0,00 0,00 0,00 0,00 | 0,00 0,00 0,00 0,00 |
| 46250/3 | CONTRIBUTI FIGURATIVI PERSONALE PARCHI E GIARDINI | previsione di competenza <i>di cui già impegnato*</i> previsione di cassa <i>a fondo pluriennale vincolato</i> | 0,00 0,00 0,00 0,00 | 0,00 0,00 0,00 0,00 | 0,00 0,00 0,00 0,00 | 0,00 0,00 0,00 0,00 |
| Totale 101 Macroaggregato | Redditi da lavoro dipendente | previsione di competenza <i>di cui già impegnato*</i> previsione di cassa <i>a fondo pluriennale vincolato</i> | 0,00 0,00 0,00 0,00 | 0,00 0,00 0,00 0,00 | 0,00 0,00 0,00 0,00 | 0,00 0,00 0,00 0,00 |
| Macroaggregato 103 | Acquisto di beni e servizi | | | | | |
| 46517/0 | SERVIZIO MENSA PERSONALE DELLA FUNZIONE | previsione di competenza <i>di cui già impegnato*</i> previsione di cassa <i>a fondo pluriennale vincolato</i> | 8.000,00 0,00 8.000,00 0,00 | 0,00 0,00 0,00 0,00 | 0,00 0,00 0,00 0,00 | 8.000,00 0,00 8.000,00 0,00 |
| Totale 103 Macroaggregato | Acquisto di beni e servizi | previsione di competenza <i>di cui già impegnato*</i> previsione di cassa <i>a fondo pluriennale vincolato</i> | 8.000,00 0,00 8.000,00 0,00 | 0,00 0,00 0,00 0,00 | 0,00 0,00 0,00 0,00 | 8.000,00 0,00 8.000,00 0,00 |
| Totale Titolo 1 | Spese correnti | previsione di competenza <i>di cui già impegnato*</i> previsione di cassa <i>a fondo pluriennale vincolato</i> | 8.000,00 0,00 8.000,00 0,00 | 0,00 0,00 0,00 0,00 | 0,00 0,00 0,00 0,00 | 8.000,00 0,00 8.000,00 0,00 |
| Totale Programma 02 | Tutela, valorizzazione e recupero ambientale | previsione di competenza <i>di cui già impegnato*</i> previsione di cassa <i>a fondo pluriennale vincolato</i> | 8.000,00 0,00 8.000,00 0,00 | 0,00 0,00 0,00 0,00 | 0,00 0,00 0,00 0,00 | 8.000,00 0,00 8.000,00 0,00 |
| 0903 Programma 03 | Rifiuti | | | | | |
| TITOLO 1 | Spese correnti | | | | | |
| Macroaggregato 101 | Redditi da lavoro dipendente | | | | | |
| 46255/1 | STIPENDI SERVIZI AMBIENTALI | previsione di competenza <i>di cui già impegnato*</i> previsione di cassa <i>a fondo pluriennale vincolato</i> | 282.000,00 0,00 282.000,00 0,00 | 0,00 0,00 0,00 0,00 | 0,00 0,00 0,00 0,00 | 282.000,00 0,00 282.000,00 0,00 |
| 46255/2 | ONERI RIFLESSI SERVIZI AMBIENTALI | previsione di competenza <i>di cui già impegnato*</i> previsione di cassa <i>a fondo pluriennale vincolato</i> | 89.200,00 0,00 89.200,00 0,00 | 0,00 0,00 0,00 0,00 | 0,00 0,00 0,00 0,00 | 89.200,00 0,00 89.200,00 0,00 |
| 46255/3 | CONTRIBUTI FIGURATIVI PERSONALE SERVIZIO AMBIENTE | previsione di competenza <i>di cui già impegnato*</i> previsione di cassa <i>a fondo pluriennale vincolato</i> | 1.700,00 0,00 1.700,00 0,00 | 0,00 0,00 0,00 0,00 | 0,00 0,00 0,00 0,00 | 1.700,00 0,00 1.700,00 0,00 |
| 46258/0 | SALARIO ACCESSORIO PERSONALE SERVIZI AMBIENTALI | previsione di competenza <i>di cui già impegnato*</i> previsione di cassa <i>a fondo pluriennale vincolato</i> | 30.000,00 0,00 30.000,00 0,00 | 0,00 0,00 0,00 0,00 | 0,00 0,00 0,00 0,00 | 30.000,00 0,00 30.000,00 0,00 |
| 46259/0 | MIGLIORAMENTI CONTRATTUALI PERSONALE DELLA FUNZIONE | previsione di competenza | 0,00 | 0,00 | 0,00 | 0,00 |



SERVIZIO PROGRAMMAZIONE E CONTROLLO DELLA SPESA SPESE PER MISSIONI, PROGRAMMI E MACROAGGREGATI PER CAPITOLI

| MISSIONE PROGRAMMA TITOLO MACROAGGREGATO CAPITOLO | DENOMINAZIONE | | PREVISIONI INIZIALI ANNO 2018 | VARIAZIONI | | PREVISIONI DEFINITIVE ANNO 2018 |
|---|---|--------------------------------------|----------------------------------|------------|----------------|------------------------------------|
| | | | | in aumento | in diminuzione | |
| | | <i>di cui già impegnato*</i> | 0,00 | 0,00 | 0,00 | 0,00 |
| | | previsione di cassa | 0,00 | 0,00 | 0,00 | 0,00 |
| | | <i>a fondo pluriennale vincolato</i> | 0,00 | 0,00 | 0,00 | 0,00 |
| Totale 101 | Redditi da lavoro dipendente | previsione di competenza | 402.900,00 | 0,00 | 0,00 | 402.900,00 |
| Macroaggregato | | <i>di cui già impegnato*</i> | 0,00 | 0,00 | 0,00 | 0,00 |
| | | previsione di cassa | 402.900,00 | 0,00 | 0,00 | 402.900,00 |
| | | <i>a fondo pluriennale vincolato</i> | 0,00 | 0,00 | 0,00 | 0,00 |
| Totale Titolo 1 | Spese correnti | previsione di competenza | 402.900,00 | 0,00 | 0,00 | 402.900,00 |
| | | <i>di cui già impegnato*</i> | 0,00 | 0,00 | 0,00 | 0,00 |
| | | previsione di cassa | 402.900,00 | 0,00 | 0,00 | 402.900,00 |
| | | <i>a fondo pluriennale vincolato</i> | 0,00 | 0,00 | 0,00 | 0,00 |
| Totale Programma 03 | Rifiuti | previsione di competenza | 402.900,00 | 0,00 | 0,00 | 402.900,00 |
| | | <i>di cui già impegnato*</i> | 0,00 | 0,00 | 0,00 | 0,00 |
| | | previsione di cassa | 402.900,00 | 0,00 | 0,00 | 402.900,00 |
| | | <i>a fondo pluriennale vincolato</i> | 0,00 | 0,00 | 0,00 | 0,00 |
| Totale MISSIONE 09 | Sviluppo sostenibile e tutela del territorio e dell'ambiente | previsione di competenza | 410.900,00 | 0,00 | 0,00 | 410.900,00 |
| | | <i>di cui già impegnato*</i> | 0,00 | 0,00 | 0,00 | 0,00 |
| | | previsione di cassa | 410.900,00 | 0,00 | 0,00 | 410.900,00 |
| | | <i>a fondo pluriennale vincolato</i> | 0,00 | 0,00 | 0,00 | 0,00 |



SERVIZIO PROGRAMMAZIONE E CONTROLLO DELLA SPESA SPESE PER MISSIONI, PROGRAMMI E MACROAGGREGATI PER CAPITOLI

| MISSIONE PROGRAMMA TITOLO MACROAGGREGATO CAPITOLO | DENOMINAZIONE | | PREVISIONI INIZIALI ANNO 2018 | VARIAZIONI | | PREVISIONI DEFINITIVE ANNO 2018 |
|---|---|-------------------------------|----------------------------------|------------|----------------|------------------------------------|
| | | | | in aumento | in diminuzione | |
| <i>MISSIONE 10</i> | <i>Trasporti e diritto alla mobilità</i> | | | | | |
| 1005 Programma 05 | Viabilità e infrastrutture stradali | | | | | |
| Titolo 1 | Spese correnti | | | | | |
| Macroaggregato 101 | Redditi da lavoro dipendente | | | | | |
| 48250/1 | STIPENDI PERSONALE VIABILITA' E CIRCOLAZIONE STRADALE | previsione di competenza | 0,00 | 0,00 | 0,00 | 0,00 |
| | | di cui già impegnato* | 0,00 | 0,00 | 0,00 | 0,00 |
| | | previsione di cassa | 0,00 | 0,00 | 0,00 | 0,00 |
| | | a fondo pluriennale vincolato | 0,00 | 0,00 | 0,00 | 0,00 |
| 48250/2 | ONERI RIFLESSI PERSONALE VIABILITA' E CIRCOLAZIONE | previsione di competenza | 0,00 | 0,00 | 0,00 | 0,00 |
| | | di cui già impegnato* | 0,00 | 0,00 | 0,00 | 0,00 |
| | | previsione di cassa | 0,00 | 0,00 | 0,00 | 0,00 |
| | | a fondo pluriennale vincolato | 0,00 | 0,00 | 0,00 | 0,00 |
| Totale 101 | Redditi da lavoro dipendente | previsione di competenza | 0,00 | 0,00 | 0,00 | 0,00 |
| Macroaggregato | | di cui già impegnato* | 0,00 | 0,00 | 0,00 | 0,00 |
| | | previsione di cassa | 0,00 | 0,00 | 0,00 | 0,00 |
| | | a fondo pluriennale vincolato | 0,00 | 0,00 | 0,00 | 0,00 |
| Totale Titolo 1 | Spese correnti | previsione di competenza | 0,00 | 0,00 | 0,00 | 0,00 |
| | | di cui già impegnato* | 0,00 | 0,00 | 0,00 | 0,00 |
| | | previsione di cassa | 0,00 | 0,00 | 0,00 | 0,00 |
| | | a fondo pluriennale vincolato | 0,00 | 0,00 | 0,00 | 0,00 |
| Totale Programma 05 | Viabilità e infrastrutture stradali | previsione di competenza | 0,00 | 0,00 | 0,00 | 0,00 |
| | | di cui già impegnato* | 0,00 | 0,00 | 0,00 | 0,00 |
| | | previsione di cassa | 0,00 | 0,00 | 0,00 | 0,00 |
| | | a fondo pluriennale vincolato | 0,00 | 0,00 | 0,00 | 0,00 |
| Totale MISSIONE 10 | Trasporti e diritto alla mobilità | previsione di competenza | 0,00 | 0,00 | 0,00 | 0,00 |
| | | di cui già impegnato* | 0,00 | 0,00 | 0,00 | 0,00 |
| | | previsione di cassa | 0,00 | 0,00 | 0,00 | 0,00 |
| | | a fondo pluriennale vincolato | 0,00 | 0,00 | 0,00 | 0,00 |



SERVIZIO PROGRAMMAZIONE E CONTROLLO DELLA SPESA SPESE PER MISSIONI, PROGRAMMI E MACROAGGREGATI PER CAPITOLI

| MISSIONE PROGRAMMA TITOLO MACROAGGREGATO CAPITOLO | DENOMINAZIONE | | PREVISIONI INIZIALI ANNO 2018 | VARIAZIONI | | PREVISIONI DEFINITIVE ANNO 2018 |
|---|---|---|----------------------------------|------------------------------|------------------------------|------------------------------------|
| | | | | in aumento | in diminuzione | |
| MISSIONE 11 | Soccorso civile | | | | | |
| 1101 Programma 01 | Sistema di protezione civile | | | | | |
| TITOLO 1 | Spese correnti | | | | | |
| Macroaggregato 101 | Redditi da lavoro dipendente | | | | | |
| 41250/1 | COMPETENZE PERSONALE PROTEZIONE CIVILE E SICUREZZA | previsione di competenza <i>di cui già impegnato*</i> previsione di cassa <i>a fondo pluriennale vincolato</i> | 0,00 0,00 0,00 0,00 | 0,00 0,00 0,00 0,00 | 0,00 0,00 0,00 0,00 | 0,00 0,00 0,00 0,00 |
| 41250/2 | CONTRIBUTI PERSONALE PROTEZIONE CIVILE E SICUREZZA | previsione di competenza <i>di cui già impegnato*</i> previsione di cassa <i>a fondo pluriennale vincolato</i> | 0,00 0,00 0,00 0,00 | 0,00 0,00 0,00 0,00 | 0,00 0,00 0,00 0,00 | 0,00 0,00 0,00 0,00 |
| 41250/3 | CONTRIBUTI FIGURATIVI PERSONALE PROTEZIONE CIVILE E SICUREZZA | previsione di competenza <i>di cui già impegnato*</i> previsione di cassa <i>a fondo pluriennale vincolato</i> | 0,00 0,00 0,00 0,00 | 0,00 0,00 0,00 0,00 | 0,00 0,00 0,00 0,00 | 0,00 0,00 0,00 0,00 |
| Totale 101 Macroaggregato | Redditi da lavoro dipendente | previsione di competenza <i>di cui già impegnato*</i> previsione di cassa <i>a fondo pluriennale vincolato</i> | 0,00 0,00 0,00 0,00 | 0,00 0,00 0,00 0,00 | 0,00 0,00 0,00 0,00 | 0,00 0,00 0,00 0,00 |
| Macroaggregato 103 | Acquisto di beni e servizi | | | | | |
| 58915/0 | SERVIZIO MENSA PERSONALE DELLA FUNZIONE | previsione di competenza <i>di cui già impegnato*</i> previsione di cassa <i>a fondo pluriennale vincolato</i> | 0,00 0,00 50,02 0,00 | 0,00 0,00 0,00 0,00 | 0,00 0,00 0,00 0,00 | 0,00 0,00 50,02 0,00 |
| Totale 103 Macroaggregato | Acquisto di beni e servizi | previsione di competenza <i>di cui già impegnato*</i> previsione di cassa <i>a fondo pluriennale vincolato</i> | 0,00 0,00 50,02 0,00 | 0,00 0,00 0,00 0,00 | 0,00 0,00 0,00 0,00 | 0,00 0,00 50,02 0,00 |
| Totale Titolo 1 | Spese correnti | previsione di competenza <i>di cui già impegnato*</i> previsione di cassa <i>a fondo pluriennale vincolato</i> | 0,00 0,00 50,02 0,00 | 0,00 0,00 0,00 0,00 | 0,00 0,00 0,00 0,00 | 0,00 0,00 50,02 0,00 |
| Totale Programma 01 | Sistema di protezione civile | previsione di competenza <i>di cui già impegnato*</i> previsione di cassa <i>a fondo pluriennale vincolato</i> | 0,00 0,00 50,02 0,00 | 0,00 0,00 0,00 0,00 | 0,00 0,00 0,00 0,00 | 0,00 0,00 50,02 0,00 |
| Totale MISSIONE 11 | Soccorso civile | previsione di competenza <i>di cui già impegnato*</i> previsione di cassa <i>a fondo pluriennale vincolato</i> | 0,00 0,00 50,02 0,00 | 0,00 0,00 0,00 0,00 | 0,00 0,00 0,00 0,00 | 0,00 0,00 50,02 0,00 |



SERVIZIO PROGRAMMAZIONE E CONTROLLO DELLA SPESA SPESE PER MISSIONI, PROGRAMMI E MACROAGGREGATI PER CAPITOLI

| MISSIONE PROGRAMMA TITOLO MACROAGGREGATO CAPITOLO | DENOMINAZIONE | | PREVISIONI INIZIALI ANNO 2018 | VARIAZIONI | | PREVISIONI DEFINITIVE ANNO 2018 |
|---|--|---|---|------------------------------|------------------------------|---|
| | | | | in aumento | in diminuzione | |
| MISSIONE 12 | Diritti sociali, politiche sociali e famiglia | | | | | |
| 1201 Programma 01 | Interventi per l'infanzia e i minori e per asili nido | | | | | |
| TITOLO 1 | Spese correnti | | | | | |
| Macroaggregato 101 | Redditi da lavoro dipendente | | | | | |
| 45855/0 | COMPETENZE LORDE ASILI NIDO COMANDATO A TERZI (FC 5003) | previsione di competenza di cui già impegnato* previsione di cassa a fondo pluriennale vincolato | 0,00 0,00 0,00 0,00 | 0,00 0,00 0,00 0,00 | 0,00 0,00 0,00 0,00 | 0,00 0,00 0,00 0,00 |
| 45856/0 | ONERI RIFLESSI PERSONALE ASILI NIDO COMANDATO A TERZI (FC 5003) | previsione di competenza di cui già impegnato* previsione di cassa a fondo pluriennale vincolato | 0,00 0,00 0,00 0,00 | 0,00 0,00 0,00 0,00 | 0,00 0,00 0,00 0,00 | 0,00 0,00 0,00 0,00 |
| 45857/0 | CONTRIBUTI FIGURATIVI PERSONALE ASILI NIDO COMANDATO A TERZI (FC 5003) | previsione di competenza di cui già impegnato* previsione di cassa a fondo pluriennale vincolato | 0,00 0,00 0,00 0,00 | 0,00 0,00 0,00 0,00 | 0,00 0,00 0,00 0,00 | 0,00 0,00 0,00 0,00 |
| 45858/0 | INDENNITA' ED ALTRI COMPENSI PERSONALE ASILI NIDO COMANDATO A TERZI (FC5003) | previsione di competenza di cui già impegnato* previsione di cassa a fondo pluriennale vincolato | 0,00 0,00 0,00 0,00 | 0,00 0,00 0,00 0,00 | 0,00 0,00 0,00 0,00 | 0,00 0,00 0,00 0,00 |
| 48590/1 | COMPETENZE LORDE PERSONALE ASILI NIDO | previsione di competenza di cui già impegnato* previsione di cassa a fondo pluriennale vincolato | 683.000,00 0,00 683.000,00 0,00 | 0,00 0,00 0,00 0,00 | 0,00 0,00 0,00 0,00 | 683.000,00 0,00 683.000,00 0,00 |
| 48590/2 | CONTRIBUTI A CARICO DEL COMUNE PERSONALE ASILI NIDO | previsione di competenza di cui già impegnato* previsione di cassa a fondo pluriennale vincolato | 258.277,38 40.277,38 258.277,38 0,00 | 0,00 0,00 0,00 0,00 | 0,00 0,00 0,00 0,00 | 258.277,38 40.277,38 258.277,38 0,00 |
| 48590/3 | CONTRIBUTI FIGURATIVI PERSONALE ASILI NIDO | previsione di competenza di cui già impegnato* previsione di cassa a fondo pluriennale vincolato | 6.000,00 0,00 6.000,00 0,00 | 0,00 0,00 0,00 0,00 | 0,00 0,00 0,00 0,00 | 6.000,00 0,00 6.000,00 0,00 |
| 48591/0 | INDENNITA' ED ALTRI COMPENSI PERSONALE ASILI NIDO | previsione di competenza di cui già impegnato* previsione di cassa a fondo pluriennale vincolato | 69.258,36 34.258,36 69.258,36 0,00 | 0,00 0,00 0,00 0,00 | 0,00 0,00 0,00 0,00 | 69.258,36 34.258,36 69.258,36 0,00 |
| 48592/0 | STRAORDINARIO PERSONALE ASILI NIDO | previsione di competenza di cui già impegnato* previsione di cassa a fondo pluriennale vincolato | 0,00 0,00 0,00 0,00 | 0,00 0,00 0,00 0,00 | 0,00 0,00 0,00 0,00 | 0,00 0,00 0,00 0,00 |
| Totale Macroaggregato 101 | Redditi da lavoro dipendente | previsione di competenza di cui già impegnato* previsione di cassa a fondo pluriennale vincolato | 1.016.535,74 74.535,74 1.016.535,74 0,00 | 0,00 0,00 0,00 0,00 | 0,00 0,00 0,00 0,00 | 1.016.535,74 74.535,74 1.016.535,74 0,00 |
| Totale Titolo 1 | Spese correnti | previsione di competenza di cui già impegnato* previsione di cassa a fondo pluriennale vincolato | 1.016.535,74 74.535,74 1.016.535,74 0,00 | 0,00 0,00 0,00 0,00 | 0,00 0,00 0,00 0,00 | 1.016.535,74 74.535,74 1.016.535,74 0,00 |
| Totale Programma 01 | Interventi per l'infanzia e i minori e per asili nido | previsione di competenza di cui già impegnato* previsione di cassa a fondo pluriennale vincolato | 1.016.535,74 74.535,74 1.016.535,74 0,00 | 0,00 0,00 0,00 0,00 | 0,00 0,00 0,00 0,00 | 1.016.535,74 74.535,74 1.016.535,74 0,00 |
| 1204 Programma 04 | Interventi per soggetti a rischio di esclusione sociale | | | | | |
| TITOLO 1 | Spese correnti | | | | | |
| Macroaggregato 101 | Redditi da lavoro dipendente | | | | | |



SERVIZIO PROGRAMMAZIONE E CONTROLLO DELLA SPESA SPESE PER MISSIONI, PROGRAMMI E MACROAGGREGATI PER CAPITOLI

| MISSIONE PROGRAMMA TITOLO MACROAGGREGATO CAPITOLO | DENOMINAZIONE | | PREVISIONI INIZIALI ANNO 2018 | VARIAZIONI | | PREVISIONI DEFINITIVE ANNO 2018 | |
|---|---|--------------------------------------|----------------------------------|------------|----------------|------------------------------------|--|
| | | | | in aumento | in diminuzione | | |
| 47600/1 | COMPETENZE LORDE PERSONALE ADDETTO AI SERVIZI SOCIALI | previsione di competenza | 180.000,00 | 0,00 | 0,00 | 180.000,00 | |
| | | <i>di cui già impegnato*</i> | 0,00 | 0,00 | 0,00 | 0,00 | |
| | | previsione di cassa | 180.000,00 | 0,00 | 0,00 | 180.000,00 | |
| | | <i>a fondo pluriennale vincolato</i> | 0,00 | 0,00 | 0,00 | 0,00 | |
| 47600/2 | CONTRIBUTI A CARICO DEL COMUNE PERSONALE ADDETTO AI SERVIZI SOCIALI | previsione di competenza | 66.708,54 | 0,00 | 0,00 | 66.708,54 | |
| | | <i>di cui già impegnato*</i> | 10.008,54 | 0,00 | 0,00 | 10.008,54 | |
| | | previsione di cassa | 66.708,54 | 0,00 | 0,00 | 66.708,54 | |
| | | <i>a fondo pluriennale vincolato</i> | 0,00 | 0,00 | 0,00 | 0,00 | |
| 47600/3 | CONTRIBUTI FIGURATIVI PERSONALE SERVIZI SOCIALI | previsione di competenza | 3.000,00 | 0,00 | 0,00 | 3.000,00 | |
| | | <i>di cui già impegnato*</i> | 0,00 | 0,00 | 0,00 | 0,00 | |
| | | previsione di cassa | 3.000,00 | 0,00 | 0,00 | 3.000,00 | |
| | | <i>a fondo pluriennale vincolato</i> | 0,00 | 0,00 | 0,00 | 0,00 | |
| 47601/0 | MIGLIORAMENTI CONTRATTUALI PERSONALE DELLA FUNZIONE | previsione di competenza | 0,00 | 0,00 | 0,00 | 0,00 | |
| | | <i>di cui già impegnato*</i> | 0,00 | 0,00 | 0,00 | 0,00 | |
| | | previsione di cassa | 0,00 | 0,00 | 0,00 | 0,00 | |
| | | <i>a fondo pluriennale vincolato</i> | 0,00 | 0,00 | 0,00 | 0,00 | |
| 47602/0 | SALARIO ACCESSORIO PERSONALE SERVIZI SOCIALI | previsione di competenza | 28.593,48 | 0,00 | 0,00 | 28.593,48 | |
| | | <i>di cui già impegnato*</i> | 8.593,48 | 0,00 | 0,00 | 8.593,48 | |
| | | previsione di cassa | 28.593,48 | 0,00 | 0,00 | 28.593,48 | |
| | | <i>a fondo pluriennale vincolato</i> | 0,00 | 0,00 | 0,00 | 0,00 | |
| 47690/1 | COMPETENZE LORDE PERSONALE TRASFERITO DALLA PROVINCIA (FC 5005) | previsione di competenza | 0,00 | 0,00 | 0,00 | 0,00 | |
| | | <i>di cui già impegnato*</i> | 0,00 | 0,00 | 0,00 | 0,00 | |
| | | previsione di cassa | 0,00 | 0,00 | 0,00 | 0,00 | |
| | | <i>a fondo pluriennale vincolato</i> | 0,00 | 0,00 | 0,00 | 0,00 | |
| 47690/2 | CONTRIBUTI A CARICO ENTE PERSONALE TRASFERITO DALLA PROVINCIA (FC 5005) | previsione di competenza | 0,00 | 0,00 | 0,00 | 0,00 | |
| | | <i>di cui già impegnato*</i> | 0,00 | 0,00 | 0,00 | 0,00 | |
| | | previsione di cassa | 0,00 | 0,00 | 0,00 | 0,00 | |
| | | <i>a fondo pluriennale vincolato</i> | 0,00 | 0,00 | 0,00 | 0,00 | |
| 47690/3 | CONTRIBUTI FIGURATIVI PERSONALE TRASFERITO DALLA PROVINCIA (FC 5005) | previsione di competenza | 0,00 | 0,00 | 0,00 | 0,00 | |
| | | <i>di cui già impegnato*</i> | 0,00 | 0,00 | 0,00 | 0,00 | |
| | | previsione di cassa | 0,00 | 0,00 | 0,00 | 0,00 | |
| | | <i>a fondo pluriennale vincolato</i> | 0,00 | 0,00 | 0,00 | 0,00 | |
| 47691/0 | SALARIO ACCESSORIO PERSONALE TRASFERITO DALLA PROVINCIA (FC 5005) | previsione di competenza | 0,00 | 0,00 | 0,00 | 0,00 | |
| | | <i>di cui già impegnato*</i> | 0,00 | 0,00 | 0,00 | 0,00 | |
| | | previsione di cassa | 700,00 | 0,00 | 0,00 | 700,00 | |
| | | <i>a fondo pluriennale vincolato</i> | 0,00 | 0,00 | 0,00 | 0,00 | |
| Totale 101 Macroaggregato | Redditi da lavoro dipendente | previsione di competenza | 278.302,02 | 0,00 | 0,00 | 278.302,02 | |
| | | <i>di cui già impegnato*</i> | 18.602,02 | 0,00 | 0,00 | 18.602,02 | |
| | | previsione di cassa | 279.002,02 | 0,00 | 0,00 | 279.002,02 | |
| | | <i>a fondo pluriennale vincolato</i> | 0,00 | 0,00 | 0,00 | 0,00 | |
| Macroaggregato 103 | Acquisto di beni e servizi | | | | | | |
| | | | | | | | |
| | | | | | | | |
| | | | | | | | |
| 48145/0 | SERVIZIO MENSA PERSONALE DELLA FUNZIONE | previsione di competenza | 3.500,00 | 0,00 | 0,00 | 3.500,00 | |
| | | <i>di cui già impegnato*</i> | 0,00 | 0,00 | 0,00 | 0,00 | |
| | | previsione di cassa | 3.500,00 | 0,00 | 0,00 | 3.500,00 | |
| | | <i>a fondo pluriennale vincolato</i> | 0,00 | 0,00 | 0,00 | 0,00 | |
| Totale 103 Macroaggregato | Acquisto di beni e servizi | previsione di competenza | 3.500,00 | 0,00 | 0,00 | 3.500,00 | |
| | | <i>di cui già impegnato*</i> | 0,00 | 0,00 | 0,00 | 0,00 | |
| | | previsione di cassa | 3.500,00 | 0,00 | 0,00 | 3.500,00 | |
| | | <i>a fondo pluriennale vincolato</i> | 0,00 | 0,00 | 0,00 | 0,00 | |
| Totale Titolo 1 | Spese correnti | previsione di competenza | 281.802,02 | 0,00 | 0,00 | 281.802,02 | |
| | | <i>di cui già impegnato*</i> | 18.602,02 | 0,00 | 0,00 | 18.602,02 | |
| | | previsione di cassa | 282.502,02 | 0,00 | 0,00 | 282.502,02 | |
| | | <i>a fondo pluriennale vincolato</i> | 0,00 | 0,00 | 0,00 | 0,00 | |
| Totale Programma 04 | Interventi per soggetti a rischio di esclusione sociale | previsione di competenza | 281.802,02 | 0,00 | 0,00 | 281.802,02 | |
| | | <i>di cui già impegnato*</i> | 18.602,02 | 0,00 | 0,00 | 18.602,02 | |
| | | previsione di cassa | 282.502,02 | 0,00 | 0,00 | 282.502,02 | |
| | | <i>a fondo pluriennale vincolato</i> | 0,00 | 0,00 | 0,00 | 0,00 | |

**SERVIZIO PROGRAMMAZIONE E CONTROLLO DELLA SPESA****SPESA PER MISSIONI, PROGRAMMI E MACROAGGREGATI PER CAPITOLI**

| MISSIONE PROGRAMMA TITOLO MACROAGGREGATO CAPITOLO | DENOMINAZIONE | | PREVISIONI INIZIALI ANNO 2018 | VARIAZIONI | | PREVISIONI DEFINITIVE ANNO 2018 |
|---|--|---|----------------------------------|--------------|----------------|------------------------------------|
| | | | | in aumento | in diminuzione | |
| <i>Totale MISSIONE 12</i> | <i>Diritti sociali, politiche sociali e famiglia</i> | previsione di competenza <i>di cui già impegnato*</i> | 1.298.337,76 93.137,76 | 0,00 0,00 | 0,00 0,00 | 1.298.337,76 93.137,76 |
| | | previsione di cassa <i>a fondo pluriennale vincolato</i> | 1.299.037,76 0,00 | 0,00 0,00 | 0,00 0,00 | 1.299.037,76 0,00 |



SERVIZIO PROGRAMMAZIONE E CONTROLLO DELLA SPESA SPESE PER MISSIONI, PROGRAMMI E MACROAGGREGATI PER CAPITOLI

| MISSIONE PROGRAMMA TITOLO MACROAGGREGATO CAPITOLO | DENOMINAZIONE | | PREVISIONI INIZIALI ANNO 2018 | VARIAZIONI | | PREVISIONI DEFINITIVE ANNO 2018 |
|---|---|---|----------------------------------|--------------|----------------|------------------------------------|
| | | | | in aumento | in diminuzione | |
| MISSIONE 14 | Sviluppo economico e competitività | | | | | |
| 1402 Programma 02 | Commercio - reti distributive - tutela dei consumatori | | | | | |
| TITOLO 1 | Spese correnti | | | | | |
| Macroaggregato 101 | Redditi da lavoro dipendente | | | | | |
| 49800/1 | COMPETENZE LORDE AL PERSONALE ADDETTO ATTIVITA' PRODUTTIVE | previsione di competenza <i>di cui già impegnato*</i> | 370.000,00 0,00 | 0,00 0,00 | 0,00 0,00 | 370.000,00 0,00 |
| | | previsione di cassa <i>a fondo pluriennale vincolato</i> | 370.000,00 0,00 | 0,00 0,00 | 0,00 0,00 | 370.000,00 0,00 |
| 49800/2 | ONERI RIFLESSI PERSONALE ATTIVITA' PRODUTTIVE | previsione di competenza <i>di cui già impegnato*</i> | 144.221,07 28.921,07 | 0,00 0,00 | 0,00 0,00 | 144.221,07 28.921,07 |
| | | previsione di cassa <i>a fondo pluriennale vincolato</i> | 148.036,77 0,00 | 0,00 0,00 | 0,00 0,00 | 148.036,77 0,00 |
| 49800/3 | CONTRIBUTI FIGURATIVI PERSONALE ATTIVITA' PRODUTTIVE | previsione di competenza <i>di cui già impegnato*</i> | 3.000,00 0,00 | 0,00 0,00 | 0,00 0,00 | 3.000,00 0,00 |
| | | previsione di cassa <i>a fondo pluriennale vincolato</i> | 3.000,00 0,00 | 0,00 0,00 | 0,00 0,00 | 3.000,00 0,00 |
| 49804/0 | INDENNITA' ED ALTRI COMPENSI PERSONALE ATTIVITA' | previsione di competenza <i>di cui già impegnato*</i> | 96.865,52 61.865,52 | 0,00 0,00 | 0,00 0,00 | 96.865,52 61.865,52 |
| | | previsione di cassa <i>a fondo pluriennale vincolato</i> | 109.550,40 0,00 | 0,00 0,00 | 0,00 0,00 | 109.550,40 0,00 |
| 50201/0 | MIGLIORAMENTI CONTRATTUALI PERSONALE DELLA FUNZIONE | previsione di competenza <i>di cui già impegnato*</i> | 0,00 0,00 | 0,00 0,00 | 0,00 0,00 | 0,00 0,00 |
| | | previsione di cassa <i>a fondo pluriennale vincolato</i> | 0,00 0,00 | 0,00 0,00 | 0,00 0,00 | 0,00 0,00 |
| 50202/0 | SALARIO ACCESSORIO PERSONALE SVILUPPO ECONOMICO | previsione di competenza <i>di cui già impegnato*</i> | 0,00 0,00 | 0,00 0,00 | 0,00 0,00 | 0,00 0,00 |
| | | previsione di cassa <i>a fondo pluriennale vincolato</i> | 0,00 0,00 | 0,00 0,00 | 0,00 0,00 | 0,00 0,00 |
| Totale 101 Macroaggregato | Redditi da lavoro dipendente | previsione di competenza <i>di cui già impegnato*</i> | 614.086,59 90.786,59 | 0,00 0,00 | 0,00 0,00 | 614.086,59 90.786,59 |
| | | previsione di cassa <i>a fondo pluriennale vincolato</i> | 630.587,17 0,00 | 0,00 0,00 | 0,00 0,00 | 630.587,17 0,00 |
| Macroaggregato 103 | Acquisto di beni e servizi | | | | | |
| 50353/0 | SERVIZIO MENSA PERSONALE DELLA FUNZIONE | previsione di competenza <i>di cui già impegnato*</i> | 6.000,00 0,00 | 0,00 0,00 | 0,00 0,00 | 6.000,00 0,00 |
| | | previsione di cassa <i>a fondo pluriennale vincolato</i> | 6.000,00 0,00 | 0,00 0,00 | 0,00 0,00 | 6.000,00 0,00 |
| Totale 103 Macroaggregato | Acquisto di beni e servizi | previsione di competenza <i>di cui già impegnato*</i> | 6.000,00 0,00 | 0,00 0,00 | 0,00 0,00 | 6.000,00 0,00 |
| | | previsione di cassa <i>a fondo pluriennale vincolato</i> | 6.000,00 0,00 | 0,00 0,00 | 0,00 0,00 | 6.000,00 0,00 |
| Totale Titolo 1 | Spese correnti | previsione di competenza <i>di cui già impegnato*</i> | 620.086,59 90.786,59 | 0,00 0,00 | 0,00 0,00 | 620.086,59 90.786,59 |
| | | previsione di cassa <i>a fondo pluriennale vincolato</i> | 636.587,17 0,00 | 0,00 0,00 | 0,00 0,00 | 636.587,17 0,00 |
| Totale Programma 02 | Commercio - reti distributive - tutela dei consumatori | | | | | |
| | | previsione di competenza <i>di cui già impegnato*</i> | 620.086,59 90.786,59 | 0,00 0,00 | 0,00 0,00 | 620.086,59 90.786,59 |
| | | previsione di cassa <i>a fondo pluriennale vincolato</i> | 636.587,17 0,00 | 0,00 0,00 | 0,00 0,00 | 636.587,17 0,00 |
| 1404 Programma 04 | Reti e altri servizi di pubblica utilità | | | | | |
| TITOLO 1 | Spese correnti | | | | | |
| Macroaggregato 101 | Redditi da lavoro dipendente | | | | | |
| 50200/1 | COMPETENZE LORDE AL PERSONALE DEL S.U.A.P. | previsione di competenza <i>di cui già impegnato*</i> | 0,00 0,00 | 0,00 0,00 | 0,00 0,00 | 0,00 0,00 |
| | | previsione di cassa <i>a fondo pluriennale vincolato</i> | 0,00 0,00 | 0,00 0,00 | 0,00 0,00 | 0,00 0,00 |



SERVIZIO PROGRAMMAZIONE E CONTROLLO DELLA SPESA SPESE PER MISSIONI, PROGRAMMI E MACROAGGREGATI PER CAPITOLI

| MISSIONE PROGRAMMA TITOLO MACROAGGREGATO CAPITOLO | DENOMINAZIONE | | PREVISIONI INIZIALI ANNO 2018 | VARIAZIONI | | PREVISIONI DEFINITIVE ANNO 2018 |
|---|---|--------------------------------------|----------------------------------|-------------|----------------|------------------------------------|
| | | | | in aumento | in diminuzione | |
| 50200/2 | CONTRIBUTI PER IL PERSONALE DEL S.U.A.P. | previsione di competenza | 0,00 | 0,00 | 0,00 | 0,00 |
| | | <i>di cui già impegnato*</i> | 0,00 | 0,00 | 0,00 | 0,00 |
| | | previsione di cassa | 0,00 | 0,00 | 0,00 | 0,00 |
| | | <i>a fondo pluriennale vincolato</i> | 0,00 | 0,00 | 0,00 | 0,00 |
| 50200/3 | CONTRIBUTI FIGURATIVI PERSONALE SUAP | previsione di competenza | 0,00 | 0,00 | 0,00 | 0,00 |
| | | <i>di cui già impegnato*</i> | 0,00 | 0,00 | 0,00 | 0,00 |
| | | previsione di cassa | 0,00 | 0,00 | 0,00 | 0,00 |
| | | <i>a fondo pluriennale vincolato</i> | 0,00 | 0,00 | 0,00 | 0,00 |
| Totale 101 | Redditi da lavoro dipendente | previsione di competenza | 0,00 | 0,00 | 0,00 | 0,00 |
| Macroaggregato | | <i>di cui già impegnato*</i> | 0,00 | 0,00 | 0,00 | 0,00 |
| | | previsione di cassa | 0,00 | 0,00 | 0,00 | 0,00 |
| | | <i>a fondo pluriennale vincolato</i> | 0,00 | 0,00 | 0,00 | 0,00 |
| Totale Titolo 1 | Spese correnti | previsione di competenza | 0,00 | 0,00 | 0,00 | 0,00 |
| | | <i>di cui già impegnato*</i> | 0,00 | 0,00 | 0,00 | 0,00 |
| | | previsione di cassa | 0,00 | 0,00 | 0,00 | 0,00 |
| | | <i>a fondo pluriennale vincolato</i> | 0,00 | 0,00 | 0,00 | 0,00 |
| Totale Programma 04 | Reti e altri servizi di pubblica utilità | previsione di competenza | 0,00 | 0,00 | 0,00 | 0,00 |
| | | <i>di cui già impegnato*</i> | 0,00 | 0,00 | 0,00 | 0,00 |
| | | previsione di cassa | 0,00 | 0,00 | 0,00 | 0,00 |
| | | <i>a fondo pluriennale vincolato</i> | 0,00 | 0,00 | 0,00 | 0,00 |
| Totale MISSIONE 14 | Sviluppo economico e competitività | previsione di competenza | 620.086,59 | 0,00 | 0,00 | 620.086,59 |
| | | <i>di cui già impegnato*</i> | 90.786,59 | 0,00 | 0,00 | 90.786,59 |
| | | previsione di cassa | 636.587,17 | 0,00 | 0,00 | 636.587,17 |
| | | <i>a fondo pluriennale vincolato</i> | 0,00 | 0,00 | 0,00 | 0,00 |



SERVIZIO PROGRAMMAZIONE E CONTROLLO DELLA SPESA SPESE PER MISSIONI, PROGRAMMI E MACROAGGREGATI PER CAPITOLI

| MISSIONE PROGRAMMA TITOLO MACROAGGREGATO CAPITOLO | DENOMINAZIONE | | PREVISIONI INIZIALI ANNO 2018 | VARIAZIONI | | PREVISIONI DEFINITIVE ANNO 2018 |
|---|---|---|----------------------------------|------------------------------|------------------------------|------------------------------------|
| | | | | in aumento | in diminuzione | |
| MISSIONE 16 | Agricoltura, politiche agroalimentari e pesca | | | | | |
| 1601 Programma 01 | Sviluppo del settore agricolo e del sistema agroalimentare | | | | | |
| Titolo 1 | Spese correnti | | | | | |
| Macroaggregato 101 | Redditi da lavoro dipendente | | | | | |
| 50000/1 | COMPETENZE LORDE AL PERSONALE DEL SERVIZIO AGRICOLTURA | previsione di competenza di cui già impegnato* previsione di cassa a fondo pluriennale vincolato | 0,00 0,00 0,00 0,00 | 0,00 0,00 0,00 0,00 | 0,00 0,00 0,00 0,00 | 0,00 0,00 0,00 0,00 |
| 50000/2 | ONERI RIFLESSI PERSONALE UFFICIO AGRICOLTURA | previsione di competenza di cui già impegnato* previsione di cassa a fondo pluriennale vincolato | 0,00 0,00 0,00 0,00 | 0,00 0,00 0,00 0,00 | 0,00 0,00 0,00 0,00 | 0,00 0,00 0,00 0,00 |
| 50000/3 | CONTRIBUTI FIGURATIVI PERSONALE UFFICIO AGRICOLTURA | previsione di competenza di cui già impegnato* previsione di cassa a fondo pluriennale vincolato | 0,00 0,00 0,00 0,00 | 0,00 0,00 0,00 0,00 | 0,00 0,00 0,00 0,00 | 0,00 0,00 0,00 0,00 |
| 50006/0 | SALARIO ACCESSORIO PERSONALE AGRICOLTURA | previsione di competenza di cui già impegnato* previsione di cassa a fondo pluriennale vincolato | 0,00 0,00 0,00 0,00 | 0,00 0,00 0,00 0,00 | 0,00 0,00 0,00 0,00 | 0,00 0,00 0,00 0,00 |
| Totale 101 Macroaggregato | Redditi da lavoro dipendente | previsione di competenza di cui già impegnato* previsione di cassa a fondo pluriennale vincolato | 0,00 0,00 0,00 0,00 | 0,00 0,00 0,00 0,00 | 0,00 0,00 0,00 0,00 | 0,00 0,00 0,00 0,00 |
| Totale Titolo 1 | Spese correnti | previsione di competenza di cui già impegnato* previsione di cassa a fondo pluriennale vincolato | 0,00 0,00 0,00 0,00 | 0,00 0,00 0,00 0,00 | 0,00 0,00 0,00 0,00 | 0,00 0,00 0,00 0,00 |
| Totale Programma 01 | Sviluppo del settore agricolo e del sistema agroalimentare | previsione di competenza di cui già impegnato* previsione di cassa a fondo pluriennale vincolato | 0,00 0,00 0,00 0,00 | 0,00 0,00 0,00 0,00 | 0,00 0,00 0,00 0,00 | 0,00 0,00 0,00 0,00 |
| Totale MISSIONE 16 | Agricoltura, politiche agroalimentari e pesca | previsione di competenza di cui già impegnato* previsione di cassa a fondo pluriennale vincolato | 0,00 0,00 0,00 0,00 | 0,00 0,00 0,00 0,00 | 0,00 0,00 0,00 0,00 | 0,00 0,00 0,00 0,00 |



SERVIZIO PROGRAMMAZIONE E CONTROLLO DELLA SPESA SPESE PER MISSIONI, PROGRAMMI E MACROAGGREGATI PER CAPITOLI

| MISSIONE PROGRAMMA TITOLO MACROAGGREGATO CAPITOLO | DENOMINAZIONE | | PREVISIONI INIZIALI ANNO 2018 | VARIAZIONI | | PREVISIONI DEFINITIVE ANNO2018 |
|---|---|---|--|--|--|--|
| | | | | in aumento | in diminuzione | |
| MISSIONE 99 | Servizi per conto terzi | | | | | |
| 9901 Programma 01 | Servizi per conto terzi - partite di giro | | | | | |
| TITOLO 7 | Uscite per conto terzi e partite di giro | | | | | |
| Macroaggregato 701 | Uscite per partite di giro | | | | | |
| 87000/1 | EROGAZIONE RITENUTE SU RETRIBUZIONI: C.P.D.E.L. (F.C..27010/1) | previsione di competenza di cui già impegnato* previsione di cassa a fondo pluriennale vincolato | 1.200.000,00 0,00 1.365.585,23 0,00 | 0,00 0,00 0,00 0,00 | 0,00 0,00 0,00 0,00 | 1.200.000,00 0,00 1.365.585,23 0,00 |
| 87000/3 | EROGAZIONE RITENUTE SU RETRIBUZIONI: C.P.A. (F.CAP.27010/3) | previsione di competenza di cui già impegnato* previsione di cassa a fondo pluriennale vincolato | 80.000,00 0,00 87.022,19 0,00 | 0,00 0,00 0,00 0,00 | 0,00 0,00 0,00 0,00 | 80.000,00 0,00 87.022,19 0,00 |
| 87000/4 | EROGAZIONE RITENUTE: I.N.P.G.I. (F.C.27010/4) | previsione di competenza di cui già impegnato* previsione di cassa a fondo pluriennale vincolato | 10.000,00 0,00 10.510,64 0,00 | 0,00 0,00 0,00 0,00 | 0,00 0,00 0,00 0,00 | 10.000,00 0,00 10.510,64 0,00 |
| 87000/5 | EROGAZIONE RITENUTE SU RETRIBUZIONI: I.N.A.D.E.L PREVID. (F.C..27010/5) | previsione di competenza di cui già impegnato* previsione di cassa a fondo pluriennale vincolato | 200.000,00 0,00 223.703,87 0,00 | 0,00 0,00 0,00 0,00 | 0,00 0,00 0,00 0,00 | 200.000,00 0,00 223.703,87 0,00 |
| 87050/0 | RITENUTE SU RETRIBUZ CONTRIB A RISCATTO:CPDL-CPS-INADEL-ECC.(F.C.27110 E) | previsione di competenza di cui già impegnato* previsione di cassa a fondo pluriennale vincolato | 45.000,00 0,00 47.324,93 0,00 | 0,00 0,00 0,00 0,00 | 0,00 0,00 0,00 0,00 | 45.000,00 0,00 47.324,93 0,00 |
| Totale 701 Macroaggregato | Uscite per partite di giro | previsione di competenza di cui già impegnato* previsione di cassa a fondo pluriennale vincolato | 1.535.000,00 0,00 1.734.146,86 0,00 | 0,00 0,00 0,00 0,00 | 0,00 0,00 0,00 0,00 | 1.535.000,00 0,00 1.734.146,86 0,00 |
| Totale Titolo 7 | Uscite per conto terzi e partite di giro | previsione di competenza di cui già impegnato* previsione di cassa a fondo pluriennale vincolato | 1.535.000,00 0,00 1.734.146,86 0,00 | 0,00 0,00 0,00 0,00 | 0,00 0,00 0,00 0,00 | 1.535.000,00 0,00 1.734.146,86 0,00 |
| Totale Programma 01 | Servizi per conto terzi - partite di giro | previsione di competenza di cui già impegnato* previsione di cassa a fondo pluriennale vincolato | 1.535.000,00 0,00 1.734.146,86 0,00 | 0,00 0,00 0,00 0,00 | 0,00 0,00 0,00 0,00 | 1.535.000,00 0,00 1.734.146,86 0,00 |
| Totale MISSIONE 99 | Servizi per conto terzi | previsione di competenza di cui già impegnato* previsione di cassa a fondo pluriennale vincolato | 1.535.000,00 0,00 1.734.146,86 0,00 | 0,00 0,00 0,00 0,00 | 0,00 0,00 0,00 0,00 | 1.535.000,00 0,00 1.734.146,86 0,00 |
| TOTALE MISSIONI | | previsione di competenza di cui già impegnato* previsione di cassa a fondo pluriennale vincolato | 20.759.151,43 1.298.751,43 21.338.255,09 0,00 | 251.700,00 0,00 251.700,00 0,00 | 29.500,00 0,00 29.500,00 0,00 | 20.981.351,43 1.298.751,43 21.560.455,09 0,00 |
| TOTALE GENERALE DELLE SPESE | | previsione di competenza di cui già impegnato* previsione di cassa a fondo pluriennale vincolato | 20.759.151,43 1.298.751,43 21.338.255,09 0,00 | 251.700,00 0,00 251.700,00 0,00 | 29.500,00 0,00 29.500,00 0,00 | 20.981.351,43 1.298.751,43 21.560.455,09 0,00 |



SERVIZIO FORMAZIONE E RECLUTAMENTO

SPESE PER MISSIONI, PROGRAMMI E MACROAGGREGATI PER CAPITOLI

| MISSIONE PROGRAMMA TITOLO MACROAGGREGATO CAPITOLO | DENOMINAZIONE | | PREVISIONI INIZIALI ANNO 2018 | VARIAZIONI | | PREVISIONI DEFINITIVE ANNO 2018 |
|---|--|---|----------------------------------|-------------|----------------|------------------------------------|
| | | | | in aumento | in diminuzione | |
| DISAVANZO DI AMMINISTRAZIONE | | | 0,00 | 0,00 | 0,00 | 0,00 |
| MISSIONE | 01 | Servizi istituzionali, generali e di gestione | | | | |
| 0101 Programma | 01 | Organi istituzionali | | | | |
| TITOLO | 1 | Spese correnti | | | | |
| Macroaggregato | 101 | Redditi da lavoro dipendente | | | | |
| 30440/0 | CONTRIBUTI PREVIDENZIALI ASSISTENZIALI E ASSICURATIVI | previsione di competenza | 10.000,00 | 0,00 | 0,00 | 10.000,00 |
| | | di cui già impegnato* | 0,00 | 0,00 | 0,00 | 0,00 |
| | | previsione di cassa | 11.402,26 | 0,00 | 0,00 | 11.402,26 |
| | | a fondo pluriennale vincolato | 0,00 | 0,00 | 0,00 | 0,00 |
| Totale | 101 | Redditi da lavoro dipendente | 10.000,00 | 0,00 | 0,00 | 10.000,00 |
| Macroaggregato | | | | | | |
| | | previsione di competenza | 10.000,00 | 0,00 | 0,00 | 10.000,00 |
| | | di cui già impegnato* | 0,00 | 0,00 | 0,00 | 0,00 |
| | | previsione di cassa | 11.402,26 | 0,00 | 0,00 | 11.402,26 |
| | | a fondo pluriennale vincolato | 0,00 | 0,00 | 0,00 | 0,00 |
| Totale Titolo | 1 | Spese correnti | 10.000,00 | 0,00 | 0,00 | 10.000,00 |
| Totale Programma | 01 | Organi istituzionali | 10.000,00 | 0,00 | 0,00 | 10.000,00 |
| | | previsione di competenza | 10.000,00 | 0,00 | 0,00 | 10.000,00 |
| | | di cui già impegnato* | 0,00 | 0,00 | 0,00 | 0,00 |
| | | previsione di cassa | 11.402,26 | 0,00 | 0,00 | 11.402,26 |
| | | a fondo pluriennale vincolato | 0,00 | 0,00 | 0,00 | 0,00 |
| 0103 Programma | 03 | Gestione economica, finanziaria, programmazione e provveditorato | | | | |
| TITOLO | 1 | Spese correnti | | | | |
| Macroaggregato | 103 | Acquisto di beni e servizi | | | | |
| 32946/0 | COMPENSI NUCLEO DI VALUTAZIONE | previsione di competenza | 25.000,00 | 0,00 | 0,00 | 25.000,00 |
| | | di cui già impegnato* | 0,00 | 0,00 | 0,00 | 0,00 |
| | | previsione di cassa | 43.301,38 | 0,00 | 0,00 | 43.301,38 |
| | | a fondo pluriennale vincolato | 0,00 | 0,00 | 0,00 | 0,00 |
| Totale | 103 | Acquisto di beni e servizi | 25.000,00 | 0,00 | 0,00 | 25.000,00 |
| Macroaggregato | | | | | | |
| | | previsione di competenza | 25.000,00 | 0,00 | 0,00 | 25.000,00 |
| | | di cui già impegnato* | 0,00 | 0,00 | 0,00 | 0,00 |
| | | previsione di cassa | 43.301,38 | 0,00 | 0,00 | 43.301,38 |
| | | a fondo pluriennale vincolato | 0,00 | 0,00 | 0,00 | 0,00 |
| Totale Titolo | 1 | Spese correnti | 25.000,00 | 0,00 | 0,00 | 25.000,00 |
| Totale Programma | 03 | Gestione economica, finanziaria, programmazione e provveditorato | 25.000,00 | 0,00 | 0,00 | 25.000,00 |
| | | previsione di competenza | 25.000,00 | 0,00 | 0,00 | 25.000,00 |
| | | di cui già impegnato* | 0,00 | 0,00 | 0,00 | 0,00 |
| | | previsione di cassa | 43.301,38 | 0,00 | 0,00 | 43.301,38 |
| | | a fondo pluriennale vincolato | 0,00 | 0,00 | 0,00 | 0,00 |
| 0110 Programma | 10 | Risorse umane | | | | |
| TITOLO | 1 | Spese correnti | | | | |
| Macroaggregato | 101 | Redditi da lavoro dipendente | | | | |
| 51020/0 | RIMBORSO A ENTI PUBBLICI PERSONALE COMANDATO | previsione di competenza | 90.000,00 | 0,00 | 0,00 | 90.000,00 |
| | | di cui già impegnato* | 0,00 | 0,00 | 0,00 | 0,00 |
| | | previsione di cassa | 158.466,40 | 0,00 | 0,00 | 158.466,40 |
| | | a fondo pluriennale vincolato | 0,00 | 0,00 | 0,00 | 0,00 |
| 51060/0 | EQUO INDENNIZZO AL PERSONALE - ART.11 D.P.R.191/ 79- ART.68 T.U.N.3/57 | previsione di competenza | 3.000,00 | 0,00 | 0,00 | 3.000,00 |
| | | di cui già impegnato* | 0,00 | 0,00 | 0,00 | 0,00 |
| | | previsione di cassa | 3.000,00 | 0,00 | 0,00 | 3.000,00 |
| | | a fondo pluriennale vincolato | 0,00 | 0,00 | 0,00 | 0,00 |
| Totale | 101 | Redditi da lavoro dipendente | 93.000,00 | 0,00 | 0,00 | 93.000,00 |
| Macroaggregato | | | | | | |
| | | previsione di competenza | 93.000,00 | 0,00 | 0,00 | 93.000,00 |
| | | di cui già impegnato* | 0,00 | 0,00 | 0,00 | 0,00 |
| | | previsione di cassa | 161.466,40 | 0,00 | 0,00 | 161.466,40 |
| | | a fondo pluriennale vincolato | 0,00 | 0,00 | 0,00 | 0,00 |
| Macroaggregato | 103 | Acquisto di beni e servizi | | | | |
| 30588/0 | FORMAZIONE PROFESSIONALE RISORSE UMANE | previsione di competenza | 4.000,00 | 0,00 | 0,00 | 4.000,00 |

**SERVIZIO FORMAZIONE E RECLUTAMENTO****SPESE PER MISSIONI, PROGRAMMI E MACROAGGREGATI PER CAPITOLI**

| MISSIONE PROGRAMMA TITOLO MACROAGGREGATO CAPITOLO | DENOMINAZIONE | | PREVISIONI INIZIALI ANNO 2018 | VARIAZIONI | | PREVISIONI DEFINITIVE ANNO 2018 |
|---|---|--------------------------------------|----------------------------------|------------|----------------|------------------------------------|
| | | | | in aumento | in diminuzione | |
| | | <i>di cui già impegnato*</i> | 0,00 | 0,00 | 0,00 | 0,00 |
| | | previsione di cassa | 5.600,00 | 0,00 | 0,00 | 5.600,00 |
| | | <i>a fondo pluriennale vincolato</i> | 0,00 | 0,00 | 0,00 | 0,00 |
| 30589/0 | FORMAZIONE PROFESSIONALE PERSONALE DELL'ENTE | previsione di competenza | 18.000,00 | 2.670,00 | 0,00 | 20.670,00 |
| | | <i>di cui già impegnato*</i> | 0,00 | 0,00 | 0,00 | 0,00 |
| | | previsione di cassa | 38.750,00 | 2.610,00 | 0,00 | 41.360,00 |
| | | <i>a fondo pluriennale vincolato</i> | 0,00 | 0,00 | 0,00 | 0,00 |
| 31170/0 | SPESE PER ACCERTAMENTI SANITARI, VISITE MEDICHE, ECC. | previsione di competenza | 30.000,00 | 0,00 | 2.670,00 | 27.330,00 |
| | | <i>di cui già impegnato*</i> | 0,00 | 0,00 | 0,00 | 0,00 |
| | | previsione di cassa | 40.180,76 | 0,00 | 2.670,00 | 37.510,76 |
| | | <i>a fondo pluriennale vincolato</i> | 0,00 | 0,00 | 0,00 | 0,00 |
| 32100/0 | SPESE PER COMMISSIONI GIUDICATRICI DI CONCORSI E SPESE VARIE INERENTI | previsione di competenza | 500,00 | 0,00 | 0,00 | 500,00 |
| | | <i>di cui già impegnato*</i> | 0,00 | 0,00 | 0,00 | 0,00 |
| | | previsione di cassa | 500,00 | 0,00 | 0,00 | 500,00 |
| | | <i>a fondo pluriennale vincolato</i> | 0,00 | 0,00 | 0,00 | 0,00 |
| Totale 103 | Acquisto di beni e servizi | previsione di competenza | 52.500,00 | 2.670,00 | 2.670,00 | 52.500,00 |
| Macroaggregato | | <i>di cui già impegnato*</i> | 0,00 | 0,00 | 0,00 | 0,00 |
| | | previsione di cassa | 85.030,76 | 2.610,00 | 2.670,00 | 84.970,76 |
| | | <i>a fondo pluriennale vincolato</i> | 0,00 | 0,00 | 0,00 | 0,00 |
| Totale Titolo 1 | Spese correnti | previsione di competenza | 145.500,00 | 2.670,00 | 2.670,00 | 145.500,00 |
| | | <i>di cui già impegnato*</i> | 0,00 | 0,00 | 0,00 | 0,00 |
| | | previsione di cassa | 246.497,16 | 2.610,00 | 2.670,00 | 246.437,16 |
| | | <i>a fondo pluriennale vincolato</i> | 0,00 | 0,00 | 0,00 | 0,00 |
| Totale Programma 10 | Risorse umane | previsione di competenza | 145.500,00 | 2.670,00 | 2.670,00 | 145.500,00 |
| | | <i>di cui già impegnato*</i> | 0,00 | 0,00 | 0,00 | 0,00 |
| | | previsione di cassa | 246.497,16 | 2.610,00 | 2.670,00 | 246.437,16 |
| | | <i>a fondo pluriennale vincolato</i> | 0,00 | 0,00 | 0,00 | 0,00 |
| Totale MISSIONE 01 | Servizi istituzionali, generali e di gestione | previsione di competenza | 180.500,00 | 2.670,00 | 2.670,00 | 180.500,00 |
| | | <i>di cui già impegnato*</i> | 0,00 | 0,00 | 0,00 | 0,00 |
| | | previsione di cassa | 301.200,80 | 2.610,00 | 2.670,00 | 301.140,80 |
| | | <i>a fondo pluriennale vincolato</i> | 0,00 | 0,00 | 0,00 | 0,00 |

**SERVIZIO FORMAZIONE E RECLUTAMENTO****SPESE PER MISSIONI, PROGRAMMI E MACROAGGREGATI PER CAPITOLI**

| MISSIONE PROGRAMMA TITOLO MACROAGGREGATO CAPITOLO | DENOMINAZIONE | | PREVISIONI INIZIALI ANNO 2018 | VARIAZIONI | | PREVISIONI DEFINITIVE ANNO 2018 |
|---|---|-------------------------------|----------------------------------|------------|----------------|------------------------------------|
| | | | | in aumento | in diminuzione | |
| <i>MISSIONE</i> 02 | <i>Giustizia</i> | | | | | |
| 0201 Programma 01 | Uffici giudiziari | | | | | |
| Titolo 1 | Spese correnti | | | | | |
| Macroaggregato 101 | Redditi da lavoro dipendente | | | | | |
| 34960/0 | STRAORDINARIO PERSONALE UFFICI GIUDIZIARI | previsione di competenza | 500,00 | 0,00 | 0,00 | 500,00 |
| | | di cui già impegnato* | 0,00 | 0,00 | 0,00 | 0,00 |
| | | previsione di cassa | 576,42 | 0,00 | 0,00 | 576,42 |
| | | a fondo pluriennale vincolato | 0,00 | 0,00 | 0,00 | 0,00 |
| Totale 101 | Redditi da lavoro dipendente | previsione di competenza | 500,00 | 0,00 | 0,00 | 500,00 |
| Macroaggregato | | di cui già impegnato* | 0,00 | 0,00 | 0,00 | 0,00 |
| | | previsione di cassa | 576,42 | 0,00 | 0,00 | 576,42 |
| | | a fondo pluriennale vincolato | 0,00 | 0,00 | 0,00 | 0,00 |
| Totale Titolo 1 | Spese correnti | previsione di competenza | 500,00 | 0,00 | 0,00 | 500,00 |
| | | di cui già impegnato* | 0,00 | 0,00 | 0,00 | 0,00 |
| | | previsione di cassa | 576,42 | 0,00 | 0,00 | 576,42 |
| | | a fondo pluriennale vincolato | 0,00 | 0,00 | 0,00 | 0,00 |
| Totale Programma 01 | Uffici giudiziari | previsione di competenza | 500,00 | 0,00 | 0,00 | 500,00 |
| | | di cui già impegnato* | 0,00 | 0,00 | 0,00 | 0,00 |
| | | previsione di cassa | 576,42 | 0,00 | 0,00 | 576,42 |
| | | a fondo pluriennale vincolato | 0,00 | 0,00 | 0,00 | 0,00 |
| Totale MISSIONE 02 | Giustizia | previsione di competenza | 500,00 | 0,00 | 0,00 | 500,00 |
| | | di cui già impegnato* | 0,00 | 0,00 | 0,00 | 0,00 |
| | | previsione di cassa | 576,42 | 0,00 | 0,00 | 576,42 |
| | | a fondo pluriennale vincolato | 0,00 | 0,00 | 0,00 | 0,00 |
| TOTALE MISSIONI | | previsione di competenza | 181.000,00 | 2.670,00 | 2.670,00 | 181.000,00 |
| | | di cui già impegnato* | 0,00 | 0,00 | 0,00 | 0,00 |
| | | previsione di cassa | 301.777,22 | 2.610,00 | 2.670,00 | 301.717,22 |
| | | a fondo pluriennale vincolato | 0,00 | 0,00 | 0,00 | 0,00 |
| TOTALE GENERALE DELLE SPESE | | previsione di competenza | 181.000,00 | 2.670,00 | 2.670,00 | 181.000,00 |
| | | di cui già impegnato* | 0,00 | 0,00 | 0,00 | 0,00 |
| | | previsione di cassa | 301.777,22 | 2.610,00 | 2.670,00 | 301.717,22 |
| | | a fondo pluriennale vincolato | 0,00 | 0,00 | 0,00 | 0,00 |



SERVIZIO ENTRATE

SPESE PER MISSIONI, PROGRAMMI E MACROAGGREGATI PER CAPITOLI

| MISSIONE PROGRAMMA TITOLO MACROAGGREGATO CAPITOLO | DENOMINAZIONE | | PREVISIONI INIZIALI ANNO 2018 | VARIAZIONI | | PREVISIONI DEFINITIVE ANNO 2018 |
|---|---|---|--|--------------------------------------|------------------------------|--|
| | | | | in aumento | in diminuzione | |
| DISAVANZO DI AMMINISTRAZIONE | | | 0,00 | 0,00 | 0,00 | 0,00 |
| MISSIONE | 01 | Servizi istituzionali, generali e di gestione | | | | |
| 0104 | Programma 04 | Gestione delle entrate tributarie e servizi fiscali | | | | |
| TITOLO | 1 | Spese correnti | | | | |
| Macroaggregato | 101 | Redditi da lavoro dipendente | | | | |
| 34550/0 | STRAORDINARIO PERSONALE SERVIZIO TRIBUTI | previsione di competenza <i>di cui già impegnato*</i> previsione di cassa <i>a fondo pluriennale vincolato</i> | 1.500,00 0,00 2.258,31 0,00 | 0,00 0,00 0,00 0,00 | 0,00 0,00 0,00 0,00 | 1.500,00 0,00 2.258,31 0,00 |
| 34555/0 | COMPENSO INCENTIVANTE RECUPERO ICI | previsione di competenza <i>di cui già impegnato*</i> previsione di cassa <i>a fondo pluriennale vincolato</i> | 30.000,00 0,00 34.413,34 0,00 | 0,00 0,00 0,00 0,00 | 0,00 0,00 0,00 0,00 | 30.000,00 0,00 34.413,34 0,00 |
| Totale | 101 | Redditi da lavoro dipendente | 31.500,00 0,00 36.671,65 0,00 | 0,00 0,00 0,00 0,00 | 0,00 0,00 0,00 0,00 | 31.500,00 0,00 36.671,65 0,00 |
| Macroaggregato | 102 | Imposte e tasse a carico dell'ente | | | | |
| 34650/0 | SPESE PER ACCERTAMENTO IMPOSTE E TASSE | previsione di competenza <i>di cui già impegnato*</i> previsione di cassa <i>a fondo pluriennale vincolato</i> | 800,00 0,00 1.201,25 0,00 | 0,00 0,00 0,00 0,00 | 0,00 0,00 0,00 0,00 | 800,00 0,00 1.201,25 0,00 |
| Totale | 102 | Imposte e tasse a carico dell'ente | 800,00 0,00 1.201,25 0,00 | 0,00 0,00 0,00 0,00 | 0,00 0,00 0,00 0,00 | 800,00 0,00 1.201,25 0,00 |
| Macroaggregato | 103 | Acquisto di beni e servizi | | | | |
| 32400/0 | AGGIO RISCOSSIONE DELLE ENTRATE | previsione di competenza <i>di cui già impegnato*</i> previsione di cassa <i>a fondo pluriennale vincolato</i> | 20.000,00 0,00 570.442,17 0,00 | 0,00 0,00 0,00 0,00 | 0,00 0,00 0,00 0,00 | 20.000,00 0,00 570.442,17 0,00 |
| 34750/0 | BENI SPECIFICI PER SERVIZIO FINANZE E TRIBUTI | previsione di competenza <i>di cui già impegnato*</i> previsione di cassa <i>a fondo pluriennale vincolato</i> | 0,00 0,00 0,00 0,00 | 0,00 0,00 0,00 0,00 | 0,00 0,00 0,00 0,00 | 0,00 0,00 0,00 0,00 |
| 34751/0 | CONSULENZE E SERVIZI SERVIZIO TRIBUTI | previsione di competenza <i>di cui già impegnato*</i> previsione di cassa <i>a fondo pluriennale vincolato</i> | 2.000,00 0,00 2.000,00 0,00 | 0,00 0,00 0,00 0,00 | 0,00 0,00 0,00 0,00 | 2.000,00 0,00 2.000,00 0,00 |
| 34752/0 | SERVIZI AMMINISTRATIVI RISCOSSIONE ENTRATE | previsione di competenza <i>di cui già impegnato*</i> previsione di cassa <i>a fondo pluriennale vincolato</i> | 366.000,00 0,00 366.000,00 0,00 | 3.000,00 0,00 3.000,00 0,00 | 0,00 0,00 0,00 0,00 | 369.000,00 0,00 369.000,00 0,00 |
| 34754/0 | FORMAZIONE PROFESSIONALE FINANZE E TRIBUTI | previsione di competenza <i>di cui già impegnato*</i> previsione di cassa <i>a fondo pluriennale vincolato</i> | 2.500,00 0,00 3.189,10 0,00 | 0,00 0,00 0,00 0,00 | 0,00 0,00 0,00 0,00 | 2.500,00 0,00 3.189,10 0,00 |
| 34760/0 | AGGIO RISCOSSIONE ICI | previsione di competenza <i>di cui già impegnato*</i> previsione di cassa <i>a fondo pluriennale vincolato</i> | 0,00 0,00 0,00 0,00 | 0,00 0,00 0,00 0,00 | 0,00 0,00 0,00 0,00 | 0,00 0,00 0,00 0,00 |
| Totale | 103 | Acquisto di beni e servizi | 390.500,00 0,00 941.631,27 0,00 | 3.000,00 0,00 3.000,00 0,00 | 0,00 0,00 0,00 0,00 | 393.500,00 0,00 944.631,27 0,00 |
| Macroaggregato | | | | | | |



SERVIZIO ENTRATE

SPESE PER MISSIONI, PROGRAMMI E MACROAGGREGATI PER CAPITOLI

| MISSIONE PROGRAMMA TITOLO MACROAGGREGATO CAPITOLO | DENOMINAZIONE | | PREVISIONI INIZIALI ANNO 2018 | VARIAZIONI | | PREVISIONI DEFINITIVE ANNO 2018 |
|---|--|--------------------------------------|----------------------------------|------------|----------------|------------------------------------|
| | | | | in aumento | in diminuzione | |
| Macroaggregato 109 | Rimborsi e poste correttive delle entrate | | | | | |
| 51610/0 | SGRAVI E RIMBORSI DI IMPOSTE E TASSE | previsione di competenza | 100.000,00 | 50.000,00 | 0,00 | 150.000,00 |
| | | <i>di cui già impegnato*</i> | 0,00 | 0,00 | 0,00 | 0,00 |
| | | previsione di cassa | 243.461,96 | 49.994,54 | 0,00 | 293.456,50 |
| | | <i>a fondo pluriennale vincolato</i> | 0,00 | 0,00 | 0,00 | 0,00 |
| Totale 109 | Rimborsi e poste correttive delle entrate | previsione di competenza | 100.000,00 | 50.000,00 | 0,00 | 150.000,00 |
| Macroaggregato | | <i>di cui già impegnato*</i> | 0,00 | 0,00 | 0,00 | 0,00 |
| | | previsione di cassa | 243.461,96 | 49.994,54 | 0,00 | 293.456,50 |
| | | <i>a fondo pluriennale vincolato</i> | 0,00 | 0,00 | 0,00 | 0,00 |
| Totale Titolo 1 | Spese correnti | previsione di competenza | 522.800,00 | 53.000,00 | 0,00 | 575.800,00 |
| | | <i>di cui già impegnato*</i> | 0,00 | 0,00 | 0,00 | 0,00 |
| | | previsione di cassa | 1.222.966,13 | 52.994,54 | 0,00 | 1.275.960,67 |
| | | <i>a fondo pluriennale vincolato</i> | 0,00 | 0,00 | 0,00 | 0,00 |
| Totale Programma 04 | Gestione delle entrate tributarie e servizi fiscali | previsione di competenza | 522.800,00 | 53.000,00 | 0,00 | 575.800,00 |
| | | <i>di cui già impegnato*</i> | 0,00 | 0,00 | 0,00 | 0,00 |
| | | previsione di cassa | 1.222.966,13 | 52.994,54 | 0,00 | 1.275.960,67 |
| | | <i>a fondo pluriennale vincolato</i> | 0,00 | 0,00 | 0,00 | 0,00 |
| 0111 Programma 11 | Altri servizi generali | | | | | |
| Titolo 1 | Spese correnti | | | | | |
| Macroaggregato 109 | Rimborsi e poste correttive delle entrate | | | | | |
| 50650/0 | RIMBORSO QUOTE INESIGIBILI DI ENTRATE E PROVENTI DIVERSI ALLE FAMIGLIE | previsione di competenza | 30.000,00 | 0,00 | 0,00 | 30.000,00 |
| | | <i>di cui già impegnato*</i> | 0,00 | 0,00 | 0,00 | 0,00 |
| | | previsione di cassa | 57.653,46 | 0,00 | 0,00 | 57.653,46 |
| | | <i>a fondo pluriennale vincolato</i> | 0,00 | 0,00 | 0,00 | 0,00 |
| 50655/0 | RIMBORSO SOMME NON DOVUTE O IN ECCESSO DA EE.LL. (F.C.10627) | previsione di competenza | 10.000,00 | 0,00 | 0,00 | 10.000,00 |
| | | <i>di cui già impegnato*</i> | 0,00 | 0,00 | 0,00 | 0,00 |
| | | previsione di cassa | 10.000,00 | 0,00 | 0,00 | 10.000,00 |
| | | <i>a fondo pluriennale vincolato</i> | 0,00 | 0,00 | 0,00 | 0,00 |
| 50656/0 | RIMBORSO SOMME NON DOVUTE O IN ECCESSO DA FAMIGLIE (F.C.10628) | previsione di competenza | 10.000,00 | 0,00 | 0,00 | 10.000,00 |
| | | <i>di cui già impegnato*</i> | 0,00 | 0,00 | 0,00 | 0,00 |
| | | previsione di cassa | 10.000,00 | 0,00 | 0,00 | 10.000,00 |
| | | <i>a fondo pluriennale vincolato</i> | 0,00 | 0,00 | 0,00 | 0,00 |
| 50657/0 | RIMBORSO SOMME NON DOVUTE O IN ECCESSO DA IMPRESE (F.C.10629) | previsione di competenza | 10.000,00 | 0,00 | 0,00 | 10.000,00 |
| | | <i>di cui già impegnato*</i> | 0,00 | 0,00 | 0,00 | 0,00 |
| | | previsione di cassa | 10.000,00 | 0,00 | 0,00 | 10.000,00 |
| | | <i>a fondo pluriennale vincolato</i> | 0,00 | 0,00 | 0,00 | 0,00 |
| Totale 109 | Rimborsi e poste correttive delle entrate | previsione di competenza | 60.000,00 | 0,00 | 0,00 | 60.000,00 |
| Macroaggregato | | <i>di cui già impegnato*</i> | 0,00 | 0,00 | 0,00 | 0,00 |
| | | previsione di cassa | 87.653,46 | 0,00 | 0,00 | 87.653,46 |
| | | <i>a fondo pluriennale vincolato</i> | 0,00 | 0,00 | 0,00 | 0,00 |
| Totale Titolo 1 | Spese correnti | previsione di competenza | 60.000,00 | 0,00 | 0,00 | 60.000,00 |
| | | <i>di cui già impegnato*</i> | 0,00 | 0,00 | 0,00 | 0,00 |
| | | previsione di cassa | 87.653,46 | 0,00 | 0,00 | 87.653,46 |
| | | <i>a fondo pluriennale vincolato</i> | 0,00 | 0,00 | 0,00 | 0,00 |
| Totale Programma 11 | Altri servizi generali | previsione di competenza | 60.000,00 | 0,00 | 0,00 | 60.000,00 |
| | | <i>di cui già impegnato*</i> | 0,00 | 0,00 | 0,00 | 0,00 |
| | | previsione di cassa | 87.653,46 | 0,00 | 0,00 | 87.653,46 |
| | | <i>a fondo pluriennale vincolato</i> | 0,00 | 0,00 | 0,00 | 0,00 |
| Totale MISSIONE 01 | Servizi istituzionali, generali e di gestione | previsione di competenza | 582.800,00 | 53.000,00 | 0,00 | 635.800,00 |
| | | <i>di cui già impegnato*</i> | 0,00 | 0,00 | 0,00 | 0,00 |
| | | previsione di cassa | 1.310.619,59 | 52.994,54 | 0,00 | 1.363.614,13 |
| | | <i>a fondo pluriennale vincolato</i> | 0,00 | 0,00 | 0,00 | 0,00 |



SERVIZIO ENTRATE

SPESE PER MISSIONI, PROGRAMMI E MACROAGGREGATI PER CAPITOLI

| MISSIONE PROGRAMMA TITOLO MACROAGGREGATO CAPITOLO | DENOMINAZIONE | | PREVISIONI INIZIALI ANNO 2018 | VARIAZIONI | | PREVISIONI DEFINITIVE ANNO 2018 |
|---|--|---|--|------------------------------|------------------------------|--|
| | | | | in aumento | in diminuzione | |
| MISSIONE 14 | Sviluppo economico e competitività | | | | | |
| 1404 Programma 04 | Reti e altri servizi di pubblica utilità | | | | | |
| TITOLO 1 | Spese correnti | | | | | |
| Macroaggregato 103 | Acquisto di beni e servizi | | | | | |
| 49460/0 | REIMPIEGO PROVENTI DA SANZIONI AMMINISTRATIVE AFFISSIONI E PUBBLICITA'-ART 24 DLSG 507/93 (FINANZIATO DA CAP 7300 E) | previsione di competenza <i>di cui già impegnato*</i> previsione di cassa <i>a fondo pluriennale vincolato</i> | 0,00 0,00 0,00 0,00 | 0,00 0,00 0,00 0,00 | 0,00 0,00 0,00 0,00 | 0,00 0,00 0,00 0,00 |
| 49470/0 | CONSULENZE E SERVIZI AFFISSIONI | previsione di competenza <i>di cui già impegnato*</i> previsione di cassa <i>a fondo pluriennale vincolato</i> | 50.000,00 0,00 72.950,31 0,00 | 0,00 0,00 0,00 0,00 | 0,00 0,00 0,00 0,00 | 50.000,00 0,00 72.950,31 0,00 |
| Totale Macroaggregato 103 | Acquisto di beni e servizi | previsione di competenza <i>di cui già impegnato*</i> previsione di cassa <i>a fondo pluriennale vincolato</i> | 50.000,00 0,00 72.950,31 0,00 | 0,00 0,00 0,00 0,00 | 0,00 0,00 0,00 0,00 | 50.000,00 0,00 72.950,31 0,00 |
| Totale Titolo 1 | Spese correnti | previsione di competenza <i>di cui già impegnato*</i> previsione di cassa <i>a fondo pluriennale vincolato</i> | 50.000,00 0,00 72.950,31 0,00 | 0,00 0,00 0,00 0,00 | 0,00 0,00 0,00 0,00 | 50.000,00 0,00 72.950,31 0,00 |
| Totale Programma 04 | Reti e altri servizi di pubblica utilità | previsione di competenza <i>di cui già impegnato*</i> previsione di cassa <i>a fondo pluriennale vincolato</i> | 50.000,00 0,00 72.950,31 0,00 | 0,00 0,00 0,00 0,00 | 0,00 0,00 0,00 0,00 | 50.000,00 0,00 72.950,31 0,00 |
| Totale MISSIONE 14 | Sviluppo economico e competitività | previsione di competenza <i>di cui già impegnato*</i> previsione di cassa <i>a fondo pluriennale vincolato</i> | 50.000,00 0,00 72.950,31 0,00 | 0,00 0,00 0,00 0,00 | 0,00 0,00 0,00 0,00 | 50.000,00 0,00 72.950,31 0,00 |

**SERVIZIO ENTRATE****SPESE PER MISSIONI, PROGRAMMI E MACROAGGREGATI PER CAPITOLI**

| MISSIONE PROGRAMMA TITOLO MACROAGGREGATO CAPITOLO | DENOMINAZIONE | | PREVISIONI INIZIALI ANNO 2018 | VARIAZIONI | | PREVISIONI DEFINITIVE ANNO 2018 |
|---|--|-------------------------------|----------------------------------|------------|----------------|------------------------------------|
| | | | | in aumento | in diminuzione | |
| <i>MISSIONE</i> 99 | <i>Servizi per conto terzi</i> | | | | | |
| 9901 Programma 01 | Servizi per conto terzi - partite di giro | | | | | |
| Titolo 7 | Uscite per conto terzi e partite di giro | | | | | |
| Macroaggregato 702 | Uscite per conto terzi | | | | | |
| 89000/0 | TRIBUTO PROVINCIALE TARES (F.C. 28900) | previsione di competenza | 1.012.000,00 | 0,00 | 0,00 | 1.012.000,00 |
| | | di cui già impegnato* | 0,00 | 0,00 | 0,00 | 0,00 |
| | | previsione di cassa | 5.954.554,70 | 0,00 | 0,00 | 5.954.554,70 |
| | | a fondo pluriennale vincolato | 0,00 | 0,00 | 0,00 | 0,00 |
| Totale 702 | Uscite per conto terzi | previsione di competenza | 1.012.000,00 | 0,00 | 0,00 | 1.012.000,00 |
| Macroaggregato | | di cui già impegnato* | 0,00 | 0,00 | 0,00 | 0,00 |
| | | previsione di cassa | 5.954.554,70 | 0,00 | 0,00 | 5.954.554,70 |
| | | a fondo pluriennale vincolato | 0,00 | 0,00 | 0,00 | 0,00 |
| Totale Titolo 7 | Uscite per conto terzi e partite di giro | previsione di competenza | 1.012.000,00 | 0,00 | 0,00 | 1.012.000,00 |
| | | di cui già impegnato* | 0,00 | 0,00 | 0,00 | 0,00 |
| | | previsione di cassa | 5.954.554,70 | 0,00 | 0,00 | 5.954.554,70 |
| | | a fondo pluriennale vincolato | 0,00 | 0,00 | 0,00 | 0,00 |
| Totale Programma 01 | Servizi per conto terzi - partite di giro | previsione di competenza | 1.012.000,00 | 0,00 | 0,00 | 1.012.000,00 |
| | | di cui già impegnato* | 0,00 | 0,00 | 0,00 | 0,00 |
| | | previsione di cassa | 5.954.554,70 | 0,00 | 0,00 | 5.954.554,70 |
| | | a fondo pluriennale vincolato | 0,00 | 0,00 | 0,00 | 0,00 |
| Totale MISSIONE 99 | Servizi per conto terzi | previsione di competenza | 1.012.000,00 | 0,00 | 0,00 | 1.012.000,00 |
| | | di cui già impegnato* | 0,00 | 0,00 | 0,00 | 0,00 |
| | | previsione di cassa | 5.954.554,70 | 0,00 | 0,00 | 5.954.554,70 |
| | | a fondo pluriennale vincolato | 0,00 | 0,00 | 0,00 | 0,00 |
| TOTALE MISSIONI | | previsione di competenza | 1.644.800,00 | 53.000,00 | 0,00 | 1.697.800,00 |
| | | di cui già impegnato* | 0,00 | 0,00 | 0,00 | 0,00 |
| | | previsione di cassa | 7.338.124,60 | 52.994,54 | 0,00 | 7.391.119,14 |
| | | a fondo pluriennale vincolato | 0,00 | 0,00 | 0,00 | 0,00 |
| TOTALE GENERALE DELLE SPESE | | previsione di competenza | 1.644.800,00 | 53.000,00 | 0,00 | 1.697.800,00 |
| | | di cui già impegnato* | 0,00 | 0,00 | 0,00 | 0,00 |
| | | previsione di cassa | 7.338.124,60 | 52.994,54 | 0,00 | 7.391.119,14 |
| | | a fondo pluriennale vincolato | 0,00 | 0,00 | 0,00 | 0,00 |



SERVIZIO PATRIMONIO E PART. SOCIETARIE

SPESE PER MISSIONI, PROGRAMMI E MACROAGGREGATI PER CAPITOLI

| MISSIONE PROGRAMMA TITOLO MACROAGGREGATO CAPITOLO | DENOMINAZIONE | | PREVISIONI INIZIALI ANNO 2018 | VARIAZIONI | | PREVISIONI DEFINITIVE ANNO 2018 |
|---|---|---|--|--------------------------------------|------------------------------|--|
| | | | | in aumento | in diminuzione | |
| DISAVANZO DI AMMINISTRAZIONE | | | 0,00 | 0,00 | 0,00 | 0,00 |
| MISSIONE | 01 | Servizi istituzionali, generali e di gestione | | | | |
| 0105 | Programma 05 | Gestione dei beni demaniali e patrimoniali | | | | |
| TITOLO | 1 | Spese correnti | | | | |
| Macroaggregato | 101 | Redditi da lavoro dipendente | | | | |
| 34360/0 | STRAORDINARIO PERSONALE UFFICIO PATRIMONIO | previsione di competenza <i>di cui già impegnato*</i> previsione di cassa <i>a fondo pluriennale vincolato</i> | 1.000,00 0,00 3.000,00 0,00 | 0,00 0,00 0,00 0,00 | 0,00 0,00 0,00 0,00 | 1.000,00 0,00 3.000,00 0,00 |
| Totale | 101 | Redditi da lavoro dipendente | 1.000,00 0,00 3.000,00 0,00 | 0,00 0,00 0,00 0,00 | 0,00 0,00 0,00 0,00 | 1.000,00 0,00 3.000,00 0,00 |
| Macroaggregato | 103 | Acquisto di beni e servizi | | | | |
| 31195/1 | FITTO LOCALI E SPESE CONDOMINIALI UFFICI DECENTRATI | previsione di competenza <i>di cui già impegnato*</i> previsione di cassa <i>a fondo pluriennale vincolato</i> | 45.000,00 0,00 51.407,44 0,00 | 0,00 0,00 0,00 0,00 | 0,00 0,00 0,00 0,00 | 45.000,00 0,00 51.407,44 0,00 |
| 31460/0 | FITTO IMMOBILI PER SERVIZI COMUNALI | previsione di competenza <i>di cui già impegnato*</i> previsione di cassa <i>a fondo pluriennale vincolato</i> | 193.310,00 0,00 269.808,88 0,00 | 0,00 0,00 0,00 0,00 | 0,00 0,00 0,00 0,00 | 193.310,00 0,00 269.808,88 0,00 |
| 34000/0 | CENSI,CANONI,LIVELLI ED ALTRE PRESTAZIONI PASSIVE | previsione di competenza <i>di cui già impegnato*</i> previsione di cassa <i>a fondo pluriennale vincolato</i> | 25.000,00 0,00 35.144,94 0,00 | 0,00 0,00 0,00 0,00 | 0,00 0,00 0,00 0,00 | 25.000,00 0,00 35.144,94 0,00 |
| 34200/0 | CONSULENZE E SERVIZI SERVIZIO PATRIMONIO | previsione di competenza <i>di cui già impegnato*</i> previsione di cassa <i>a fondo pluriennale vincolato</i> | 5.000,00 2.110,00 5.000,00 0,00 | 0,00 0,00 0,00 0,00 | 0,00 0,00 0,00 0,00 | 5.000,00 2.110,00 5.000,00 0,00 |
| 34210/0 | VIGILANZA SUL PATRIMONIO COMUNALE | previsione di competenza <i>di cui già impegnato*</i> previsione di cassa <i>a fondo pluriennale vincolato</i> | 30.000,00 0,00 32.543,34 0,00 | 0,00 0,00 0,00 0,00 | 0,00 0,00 0,00 0,00 | 30.000,00 0,00 32.543,34 0,00 |
| 34211/0 | FORMAZIONE PROFESSIONALE PATRIMONIO | previsione di competenza <i>di cui già impegnato*</i> previsione di cassa <i>a fondo pluriennale vincolato</i> | 1.000,00 1.000,00 1.853,67 0,00 | 3.000,00 0,00 2.155,73 0,00 | 0,00 0,00 0,00 0,00 | 4.000,00 1.000,00 4.009,40 0,00 |
| 34212/0 | ROYALTY AREE ANTENNE TELEFONICHE (FC 9167) | previsione di competenza <i>di cui già impegnato*</i> previsione di cassa <i>a fondo pluriennale vincolato</i> | 0,00 0,00 58.830,00 0,00 | 0,00 0,00 0,00 0,00 | 0,00 0,00 0,00 0,00 | 0,00 0,00 58.830,00 0,00 |
| 34220/0 | SPESE CONDOMINIALI PATRIMONIO | previsione di competenza <i>di cui già impegnato*</i> previsione di cassa <i>a fondo pluriennale vincolato</i> | 33.590,00 0,00 57.607,73 0,00 | 0,00 0,00 0,00 0,00 | 0,00 0,00 0,00 0,00 | 33.590,00 0,00 57.607,73 0,00 |
| 34450/0 | BENI SPECIFICI PER SERVIZIO PATRIMONIO | previsione di competenza <i>di cui già impegnato*</i> previsione di cassa <i>a fondo pluriennale vincolato</i> | 0,00 0,00 0,00 0,00 | 0,00 0,00 0,00 0,00 | 0,00 0,00 0,00 0,00 | 0,00 0,00 0,00 0,00 |
| Totale | 103 | Acquisto di beni e servizi | 332.900,00 3.110,00 512.196,00 0,00 | 3.000,00 0,00 2.155,73 0,00 | 0,00 0,00 0,00 0,00 | 335.900,00 3.110,00 514.351,73 0,00 |
| Macroaggregato | | | | | | |



SERVIZIO PATRIMONIO E PART. SOCIETARIE SPESE PER MISSIONI, PROGRAMMI E MACROAGGREGATI PER CAPITOLI

| MISSIONE PROGRAMMA TITOLO MACROAGGREGATO CAPITOLO | DENOMINAZIONE | | PREVISIONI INIZIALI ANNO 2018 | VARIAZIONI | | PREVISIONI DEFINITIVE ANNO 2018 |
|---|---|--------------------------------------|----------------------------------|------------|----------------|------------------------------------|
| | | | | in aumento | in diminuzione | |
| Totale Titolo 1 | Spese correnti | previsione di competenza | 333.900,00 | 3.000,00 | 0,00 | 336.900,00 |
| | | <i>di cui già impegnato*</i> | 3.110,00 | 0,00 | 0,00 | 3.110,00 |
| | | previsione di cassa | 515.196,00 | 2.155,73 | 0,00 | 517.351,73 |
| | | <i>a fondo pluriennale vincolato</i> | 0,00 | 0,00 | 0,00 | 0,00 |
| Titolo 2 | Spese in conto capitale | | | | | |
| Macroaggregato 202 | Investimenti fissi lordi e acquisto di terreni | | | | | |
| 56424/0 | VALUTAZIONE PATRIMONIO PER PIANIFICAZIONE URBANISTICA (AV DPR 380/01) | previsione di competenza | 0,00 | 80.000,00 | 0,00 | 80.000,00 |
| | | <i>di cui già impegnato*</i> | 0,00 | 0,00 | 0,00 | 0,00 |
| | | previsione di cassa | 47.580,00 | 80.000,00 | 0,00 | 127.580,00 |
| | | <i>a fondo pluriennale vincolato</i> | 0,00 | 0,00 | 0,00 | 0,00 |
| Totale 202 | Investimenti fissi lordi e acquisto di terreni | previsione di competenza | 0,00 | 80.000,00 | 0,00 | 80.000,00 |
| Macroaggregato | | <i>di cui già impegnato*</i> | 0,00 | 0,00 | 0,00 | 0,00 |
| | | previsione di cassa | 47.580,00 | 80.000,00 | 0,00 | 127.580,00 |
| | | <i>a fondo pluriennale vincolato</i> | 0,00 | 0,00 | 0,00 | 0,00 |
| Totale Titolo 2 | Spese in conto capitale | previsione di competenza | 0,00 | 80.000,00 | 0,00 | 80.000,00 |
| | | <i>di cui già impegnato*</i> | 0,00 | 0,00 | 0,00 | 0,00 |
| | | previsione di cassa | 47.580,00 | 80.000,00 | 0,00 | 127.580,00 |
| | | <i>a fondo pluriennale vincolato</i> | 0,00 | 0,00 | 0,00 | 0,00 |
| Titolo 3 | Spese per incremento attività finanziarie | | | | | |
| Macroaggregato 301 | Acquisizioni di attività finanziarie | | | | | |
| 84410/0 | PARTECIPAZIONI SOCIETARIE DEL COMUNE (DISMISSIONI FC) | previsione di competenza | 0,00 | 0,00 | 0,00 | 0,00 |
| | | <i>di cui già impegnato*</i> | 0,00 | 0,00 | 0,00 | 0,00 |
| | | previsione di cassa | 0,00 | 0,00 | 0,00 | 0,00 |
| | | <i>a fondo pluriennale vincolato</i> | 0,00 | 0,00 | 0,00 | 0,00 |
| 84411/0 | PARTECIPAZIONI AZIONARIE (A.A LIBERO) | previsione di competenza | 0,00 | 0,00 | 0,00 | 0,00 |
| | | <i>di cui già impegnato*</i> | 0,00 | 0,00 | 0,00 | 0,00 |
| | | previsione di cassa | 0,00 | 0,00 | 0,00 | 0,00 |
| | | <i>a fondo pluriennale vincolato</i> | 0,00 | 0,00 | 0,00 | 0,00 |
| Totale 301 | Acquisizioni di attività finanziarie | previsione di competenza | 0,00 | 0,00 | 0,00 | 0,00 |
| Macroaggregato | | <i>di cui già impegnato*</i> | 0,00 | 0,00 | 0,00 | 0,00 |
| | | previsione di cassa | 0,00 | 0,00 | 0,00 | 0,00 |
| | | <i>a fondo pluriennale vincolato</i> | 0,00 | 0,00 | 0,00 | 0,00 |
| Totale Titolo 3 | Spese per incremento attività finanziarie | previsione di competenza | 0,00 | 0,00 | 0,00 | 0,00 |
| | | <i>di cui già impegnato*</i> | 0,00 | 0,00 | 0,00 | 0,00 |
| | | previsione di cassa | 0,00 | 0,00 | 0,00 | 0,00 |
| | | <i>a fondo pluriennale vincolato</i> | 0,00 | 0,00 | 0,00 | 0,00 |
| Totale Programma 05 | Gestione dei beni demaniali e patrimoniali | previsione di competenza | 333.900,00 | 83.000,00 | 0,00 | 416.900,00 |
| | | <i>di cui già impegnato*</i> | 3.110,00 | 0,00 | 0,00 | 3.110,00 |
| | | previsione di cassa | 562.776,00 | 82.155,73 | 0,00 | 644.931,73 |
| | | <i>a fondo pluriennale vincolato</i> | 0,00 | 0,00 | 0,00 | 0,00 |
| 0106 Programma 06 | Ufficio tecnico | | | | | |
| Titolo 2 | Spese in conto capitale | | | | | |
| Macroaggregato 203 | Contributi agli investimenti | | | | | |
| 53000/0 | TRASFERIMENTO DI CAPITALI (DISMISSIONI) | previsione di competenza | 0,00 | 0,00 | 0,00 | 0,00 |
| | | <i>di cui già impegnato*</i> | 0,00 | 0,00 | 0,00 | 0,00 |
| | | previsione di cassa | 0,00 | 0,00 | 0,00 | 0,00 |
| | | <i>a fondo pluriennale vincolato</i> | 0,00 | 0,00 | 0,00 | 0,00 |
| 53001/0 | TRASFERIMENTO CAPITALI (FINANZ. DA ENTRATE CORRENTI) | previsione di competenza | 0,00 | 0,00 | 0,00 | 0,00 |
| | | <i>di cui già impegnato*</i> | 0,00 | 0,00 | 0,00 | 0,00 |
| | | previsione di cassa | 142.740,00 | 0,00 | 0,00 | 142.740,00 |
| | | <i>a fondo pluriennale vincolato</i> | 0,00 | 0,00 | 0,00 | 0,00 |
| Totale 203 | Contributi agli investimenti | previsione di competenza | 0,00 | 0,00 | 0,00 | 0,00 |
| Macroaggregato | | <i>di cui già impegnato*</i> | 0,00 | 0,00 | 0,00 | 0,00 |
| | | previsione di cassa | 142.740,00 | 0,00 | 0,00 | 142.740,00 |
| | | <i>a fondo pluriennale vincolato</i> | 0,00 | 0,00 | 0,00 | 0,00 |
| Totale Titolo 2 | Spese in conto capitale | previsione di competenza | 0,00 | 0,00 | 0,00 | 0,00 |
| | | <i>di cui già impegnato*</i> | 0,00 | 0,00 | 0,00 | 0,00 |
| | | previsione di cassa | 142.740,00 | 0,00 | 0,00 | 142.740,00 |
| | | <i>a fondo pluriennale vincolato</i> | 0,00 | 0,00 | 0,00 | 0,00 |

**SERVIZIO PATRIMONIO E PART. SOCIETARIE****SPESE PER MISSIONI, PROGRAMMI E MACROAGGREGATI PER CAPITOLI**

| MISSIONE PROGRAMMA TITOLO MACROAGGREGATO CAPITOLO | DENOMINAZIONE | | PREVISIONI INIZIALI ANNO 2018 | VARIAZIONI | | PREVISIONI DEFINITIVE ANNO 2018 |
|---|--|--------------------------------------|----------------------------------|------------|----------------|------------------------------------|
| | | | | in aumento | in diminuzione | |
| Totale Programma 06 | Ufficio tecnico | previsione di competenza | 0,00 | 0,00 | 0,00 | 0,00 |
| | | <i>di cui già impegnato*</i> | 0,00 | 0,00 | 0,00 | 0,00 |
| | | previsione di cassa | 142.740,00 | 0,00 | 0,00 | 142.740,00 |
| | | <i>a fondo pluriennale vincolato</i> | 0,00 | 0,00 | 0,00 | 0,00 |
| Totale MISSIONE 01 | Servizi istituzionali, generali e di gestione | previsione di competenza | 333.900,00 | 83.000,00 | 0,00 | 416.900,00 |
| | | <i>di cui già impegnato*</i> | 3.110,00 | 0,00 | 0,00 | 3.110,00 |
| | | previsione di cassa | 705.516,00 | 82.155,73 | 0,00 | 787.671,73 |
| | | <i>a fondo pluriennale vincolato</i> | 0,00 | 0,00 | 0,00 | 0,00 |



SERVIZIO PATRIMONIO E PART. SOCIETARIE SPESE PER MISSIONI, PROGRAMMI E MACROAGGREGATI PER CAPITOLI

| MISSIONE PROGRAMMA TITOLO MACROAGGREGATO CAPITOLO | DENOMINAZIONE | | PREVISIONI INIZIALI ANNO 2018 | VARIAZIONI | | PREVISIONI DEFINITIVE ANNO 2018 |
|---|--|-------------------------------|----------------------------------|------------|----------------|------------------------------------|
| | | | | in aumento | in diminuzione | |
| MISSIONE 04 | Istruzione e diritto allo studio | | | | | |
| 0401 Programma 01 | Istruzione prescolastica | | | | | |
| TITOLO 1 | Spese correnti | | | | | |
| Macroaggregato 103 | Acquisto di beni e servizi | | | | | |
| 35920/0 | LOCAZIONI MATERNE COMUNALI | previsione di competenza | 6.000,00 | 0,00 | 0,00 | 6.000,00 |
| | | di cui già impegnato* | 0,00 | 0,00 | 0,00 | 0,00 |
| | | previsione di cassa | 6.000,00 | 0,00 | 0,00 | 6.000,00 |
| | | a fondo pluriennale vincolato | 0,00 | 0,00 | 0,00 | 0,00 |
| Totale 103 Macroaggregato | Acquisto di beni e servizi | previsione di competenza | 6.000,00 | 0,00 | 0,00 | 6.000,00 |
| | | di cui già impegnato* | 0,00 | 0,00 | 0,00 | 0,00 |
| | | previsione di cassa | 6.000,00 | 0,00 | 0,00 | 6.000,00 |
| | | a fondo pluriennale vincolato | 0,00 | 0,00 | 0,00 | 0,00 |
| Totale Titolo 1 | Spese correnti | previsione di competenza | 6.000,00 | 0,00 | 0,00 | 6.000,00 |
| | | di cui già impegnato* | 0,00 | 0,00 | 0,00 | 0,00 |
| | | previsione di cassa | 6.000,00 | 0,00 | 0,00 | 6.000,00 |
| | | a fondo pluriennale vincolato | 0,00 | 0,00 | 0,00 | 0,00 |
| Totale Programma 01 | Istruzione prescolastica | previsione di competenza | 6.000,00 | 0,00 | 0,00 | 6.000,00 |
| | | di cui già impegnato* | 0,00 | 0,00 | 0,00 | 0,00 |
| | | previsione di cassa | 6.000,00 | 0,00 | 0,00 | 6.000,00 |
| | | a fondo pluriennale vincolato | 0,00 | 0,00 | 0,00 | 0,00 |
| 0404 Programma 04 | Istruzione universitaria | | | | | |
| TITOLO 1 | Spese correnti | | | | | |
| Macroaggregato 104 | Trasferimenti correnti | | | | | |
| 39051/0 | CONTRIBUTO FONDAZIONE MPS PER IL POLO UNIVERSITARIO (F.C.4986) | previsione di competenza | 0,00 | 0,00 | 0,00 | 0,00 |
| | | di cui già impegnato* | 0,00 | 0,00 | 0,00 | 0,00 |
| | | previsione di cassa | 0,00 | 0,00 | 0,00 | 0,00 |
| | | a fondo pluriennale vincolato | 0,00 | 0,00 | 0,00 | 0,00 |
| 39052/0 | CONTRIBUTO DELL'ENTE AL POLO UNIVERSITARIO | previsione di competenza | 200.000,00 | 0,00 | 0,00 | 200.000,00 |
| | | di cui già impegnato* | 0,00 | 0,00 | 0,00 | 0,00 |
| | | previsione di cassa | 200.000,00 | 0,00 | 0,00 | 200.000,00 |
| | | a fondo pluriennale vincolato | 0,00 | 0,00 | 0,00 | 0,00 |
| Totale 104 Macroaggregato | Trasferimenti correnti | previsione di competenza | 200.000,00 | 0,00 | 0,00 | 200.000,00 |
| | | di cui già impegnato* | 0,00 | 0,00 | 0,00 | 0,00 |
| | | previsione di cassa | 200.000,00 | 0,00 | 0,00 | 200.000,00 |
| | | a fondo pluriennale vincolato | 0,00 | 0,00 | 0,00 | 0,00 |
| Totale Titolo 1 | Spese correnti | previsione di competenza | 200.000,00 | 0,00 | 0,00 | 200.000,00 |
| | | di cui già impegnato* | 0,00 | 0,00 | 0,00 | 0,00 |
| | | previsione di cassa | 200.000,00 | 0,00 | 0,00 | 200.000,00 |
| | | a fondo pluriennale vincolato | 0,00 | 0,00 | 0,00 | 0,00 |
| Totale Programma 04 | Istruzione universitaria | previsione di competenza | 200.000,00 | 0,00 | 0,00 | 200.000,00 |
| | | di cui già impegnato* | 0,00 | 0,00 | 0,00 | 0,00 |
| | | previsione di cassa | 200.000,00 | 0,00 | 0,00 | 200.000,00 |
| | | a fondo pluriennale vincolato | 0,00 | 0,00 | 0,00 | 0,00 |
| Totale MISSIONE 04 | Istruzione e diritto allo studio | previsione di competenza | 206.000,00 | 0,00 | 0,00 | 206.000,00 |
| | | di cui già impegnato* | 0,00 | 0,00 | 0,00 | 0,00 |
| | | previsione di cassa | 206.000,00 | 0,00 | 0,00 | 206.000,00 |
| | | a fondo pluriennale vincolato | 0,00 | 0,00 | 0,00 | 0,00 |



SERVIZIO PATRIMONIO E PART. SOCIETARIE SPESE PER MISSIONI, PROGRAMMI E MACROAGGREGATI PER CAPITOLI

| MISSIONE PROGRAMMA TITOLO MACROAGGREGATO CAPITOLO | DENOMINAZIONE | | PREVISIONI INIZIALI ANNO 2018 | VARIAZIONI | | PREVISIONI DEFINITIVE ANNO 2018 |
|---|--|---|--|--------------------------------------|------------------------------|--|
| | | | | in aumento | in diminuzione | |
| MISSIONE 05 | Tutela e valorizzazione dei beni e delle attività culturali | | | | | |
| 0502 Programma 02 | Attività culturali e interventi diversi nel settore culturale | | | | | |
| TITOLO 1 | Spese correnti | | | | | |
| Macroaggregato 103 | Acquisto di beni e servizi | | | | | |
| 39900/0 | FITTO IMMOBILI PER LA BIBLIOTECA | previsione di competenza <i>di cui già impegnato*</i> previsione di cassa <i>a fondo pluriennale vincolato</i> | 93.840,00 0,00 93.840,00 0,00 | 0,00 0,00 0,00 0,00 | 0,00 0,00 0,00 0,00 | 93.840,00 0,00 93.840,00 0,00 |
| 40450/6 | FITTO TEATRO MODERNO | previsione di competenza <i>di cui già impegnato*</i> previsione di cassa <i>a fondo pluriennale vincolato</i> | 155.550,00 0,00 311.100,00 0,00 | 0,00 0,00 0,00 0,00 | 0,00 0,00 0,00 0,00 | 155.550,00 0,00 311.100,00 0,00 |
| 40551/0 | FITTO IMMOBILI PER ATTIVITA' CULTURALI | previsione di competenza <i>di cui già impegnato*</i> previsione di cassa <i>a fondo pluriennale vincolato</i> | 4.000,00 0,00 4.000,00 0,00 | 3.000,00 0,00 3.000,00 0,00 | 0,00 0,00 0,00 0,00 | 7.000,00 0,00 7.000,00 0,00 |
| Totale Macroaggregato 103 | Acquisto di beni e servizi | previsione di competenza <i>di cui già impegnato*</i> previsione di cassa <i>a fondo pluriennale vincolato</i> | 253.390,00 0,00 408.940,00 0,00 | 3.000,00 0,00 3.000,00 0,00 | 0,00 0,00 0,00 0,00 | 256.390,00 0,00 411.940,00 0,00 |
| Totale Titolo 1 | Spese correnti | previsione di competenza <i>di cui già impegnato*</i> previsione di cassa <i>a fondo pluriennale vincolato</i> | 253.390,00 0,00 408.940,00 0,00 | 3.000,00 0,00 3.000,00 0,00 | 0,00 0,00 0,00 0,00 | 256.390,00 0,00 411.940,00 0,00 |
| Totale Programma 02 | Attività culturali e interventi diversi nel settore culturale | previsione di competenza <i>di cui già impegnato*</i> previsione di cassa <i>a fondo pluriennale vincolato</i> | 253.390,00 0,00 408.940,00 0,00 | 3.000,00 0,00 3.000,00 0,00 | 0,00 0,00 0,00 0,00 | 256.390,00 0,00 411.940,00 0,00 |
| Totale MISSIONE 05 | Tutela e valorizzazione dei beni e delle attività culturali | previsione di competenza <i>di cui già impegnato*</i> previsione di cassa <i>a fondo pluriennale vincolato</i> | 253.390,00 0,00 408.940,00 0,00 | 3.000,00 0,00 3.000,00 0,00 | 0,00 0,00 0,00 0,00 | 256.390,00 0,00 411.940,00 0,00 |



SERVIZIO PATRIMONIO E PART. SOCIETARIE

SPESE PER MISSIONI, PROGRAMMI E MACROAGGREGATI PER CAPITOLI

| MISSIONE PROGRAMMA TITOLO MACROAGGREGATO CAPITOLO | DENOMINAZIONE | | PREVISIONI INIZIALI ANNO 2018 | VARIAZIONI | | PREVISIONI DEFINITIVE ANNO 2018 |
|---|--|-------------------------------|----------------------------------|------------|----------------|------------------------------------|
| | | | | in aumento | in diminuzione | |
| MISSIONE 08 | Aspetto del territorio ed edilizia abitativa | | | | | |
| 0801 Programma 01 | Urbanistica e assetto del territorio | | | | | |
| TITOLO 2 | Spese in conto capitale | | | | | |
| Macroaggregato 202 | Investimenti fissi lordi e acquisto di terreni | | | | | |
| 56650/0 | ACQUISIZIONE AREE DEMANIALI-2'RATA-SCADENZA ANNO 1992- (FINANZ.DA CAP.13455-13460 E) | previsione di competenza | 0,00 | 0,00 | 0,00 | 0,00 |
| | | di cui già impegnato* | 0,00 | 0,00 | 0,00 | 0,00 |
| | | previsione di cassa | 0,00 | 0,00 | 0,00 | 0,00 |
| | | a fondo pluriennale vincolato | 0,00 | 0,00 | 0,00 | 0,00 |
| Totale 202 Macroaggregato | Investimenti fissi lordi e acquisto di terreni | previsione di competenza | 0,00 | 0,00 | 0,00 | 0,00 |
| | | di cui già impegnato* | 0,00 | 0,00 | 0,00 | 0,00 |
| | | previsione di cassa | 0,00 | 0,00 | 0,00 | 0,00 |
| | | a fondo pluriennale vincolato | 0,00 | 0,00 | 0,00 | 0,00 |
| Totale Titolo 2 | Spese in conto capitale | previsione di competenza | 0,00 | 0,00 | 0,00 | 0,00 |
| | | di cui già impegnato* | 0,00 | 0,00 | 0,00 | 0,00 |
| | | previsione di cassa | 0,00 | 0,00 | 0,00 | 0,00 |
| | | a fondo pluriennale vincolato | 0,00 | 0,00 | 0,00 | 0,00 |
| Totale Programma 01 | Urbanistica e assetto del territorio | previsione di competenza | 0,00 | 0,00 | 0,00 | 0,00 |
| | | di cui già impegnato* | 0,00 | 0,00 | 0,00 | 0,00 |
| | | previsione di cassa | 0,00 | 0,00 | 0,00 | 0,00 |
| | | a fondo pluriennale vincolato | 0,00 | 0,00 | 0,00 | 0,00 |
| 0802 Programma 02 | Edilizia residenziale pubblica e locale e piani di edilizia economico- popolare | | | | | |
| TITOLO 1 | Spese correnti | | | | | |
| Macroaggregato 103 | Acquisto di beni e servizi | | | | | |
| 41351/0 | CANONI PATRIMONIALI | previsione di competenza | 0,00 | 0,00 | 0,00 | 0,00 |
| | | di cui già impegnato* | 0,00 | 0,00 | 0,00 | 0,00 |
| | | previsione di cassa | 0,00 | 0,00 | 0,00 | 0,00 |
| | | a fondo pluriennale vincolato | 0,00 | 0,00 | 0,00 | 0,00 |
| Totale 103 Macroaggregato | Acquisto di beni e servizi | previsione di competenza | 0,00 | 0,00 | 0,00 | 0,00 |
| | | di cui già impegnato* | 0,00 | 0,00 | 0,00 | 0,00 |
| | | previsione di cassa | 0,00 | 0,00 | 0,00 | 0,00 |
| | | a fondo pluriennale vincolato | 0,00 | 0,00 | 0,00 | 0,00 |
| Totale Titolo 1 | Spese correnti | previsione di competenza | 0,00 | 0,00 | 0,00 | 0,00 |
| | | di cui già impegnato* | 0,00 | 0,00 | 0,00 | 0,00 |
| | | previsione di cassa | 0,00 | 0,00 | 0,00 | 0,00 |
| | | a fondo pluriennale vincolato | 0,00 | 0,00 | 0,00 | 0,00 |
| TITOLO 2 | Spese in conto capitale | | | | | |
| Macroaggregato 202 | Investimenti fissi lordi e acquisto di terreni | | | | | |
| 56310/0 | COSTRUZIONE ALLOGGI E.R.P. MARINA (F.C.20500 E) | previsione di competenza | 0,00 | 0,00 | 0,00 | 0,00 |
| | | di cui già impegnato* | 0,00 | 0,00 | 0,00 | 0,00 |
| | | previsione di cassa | 0,00 | 0,00 | 0,00 | 0,00 |
| | | a fondo pluriennale vincolato | 0,00 | 0,00 | 0,00 | 0,00 |
| 56553/0 | MANUTENZIONE ALLOGGI ERP (FONDI EPG FC 13285) | previsione di competenza | 0,00 | 0,00 | 0,00 | 0,00 |
| | | di cui già impegnato* | 0,00 | 0,00 | 0,00 | 0,00 |
| | | previsione di cassa | 50.000,00 | 0,00 | 0,00 | 50.000,00 |
| | | a fondo pluriennale vincolato | 0,00 | 0,00 | 0,00 | 0,00 |
| Totale 202 Macroaggregato | Investimenti fissi lordi e acquisto di terreni | previsione di competenza | 0,00 | 0,00 | 0,00 | 0,00 |
| | | di cui già impegnato* | 0,00 | 0,00 | 0,00 | 0,00 |
| | | previsione di cassa | 50.000,00 | 0,00 | 0,00 | 50.000,00 |
| | | a fondo pluriennale vincolato | 0,00 | 0,00 | 0,00 | 0,00 |
| Totale Titolo 2 | Spese in conto capitale | previsione di competenza | 0,00 | 0,00 | 0,00 | 0,00 |
| | | di cui già impegnato* | 0,00 | 0,00 | 0,00 | 0,00 |
| | | previsione di cassa | 50.000,00 | 0,00 | 0,00 | 50.000,00 |
| | | a fondo pluriennale vincolato | 0,00 | 0,00 | 0,00 | 0,00 |
| Totale Programma 02 | Edilizia residenziale pubblica e locale e piani di edilizia economico- popolare | previsione di competenza | 0,00 | 0,00 | 0,00 | 0,00 |
| | | di cui già impegnato* | 0,00 | 0,00 | 0,00 | 0,00 |
| | | previsione di cassa | 50.000,00 | 0,00 | 0,00 | 50.000,00 |
| | | a fondo pluriennale vincolato | 0,00 | 0,00 | 0,00 | 0,00 |

**SERVIZIO PATRIMONIO E PART. SOCIETARIE****SPESE PER MISSIONI, PROGRAMMI E MACROAGGREGATI PER CAPITOLI**

| MISSIONE PROGRAMMA TITOLO MACROAGGREGATO CAPITOLO | DENOMINAZIONE | | PREVISIONI INIZIALI ANNO 2018 | VARIAZIONI | | PREVISIONI DEFINITIVE ANNO 2018 |
|---|---|--|----------------------------------|--------------|----------------|------------------------------------|
| | | | | in aumento | in diminuzione | |
| <i>Totale MISSIONE 08</i> | <i>Assetto del territorio ed edilizia abitativa</i> | previsione di competenza <i>di cui già impegnato*</i> | 0,00 0,00 | 0,00 0,00 | 0,00 0,00 | 0,00 0,00 |
| | | previsione di cassa | 50.000,00 | 0,00 | 0,00 | 50.000,00 |
| | | <i>a fondo pluriennale vincolato</i> | <i>0,00</i> | <i>0,00</i> | <i>0,00</i> | <i>0,00</i> |



SERVIZIO PATRIMONIO E PART. SOCIETARIE SPESE PER MISSIONI, PROGRAMMI E MACROAGGREGATI PER CAPITOLI

| MISSIONE PROGRAMMA TITOLO MACROAGGREGATO CAPITOLO | DENOMINAZIONE | | PREVISIONI INIZIALI ANNO 2018 | VARIAZIONI | | PREVISIONI DEFINITIVE ANNO 2018 |
|---|---|--|----------------------------------|--------------------|-------------------|------------------------------------|
| | | | | in aumento | in diminuzione | |
| MISSIONE 09 | Sviluppo sostenibile e tutela del territorio e dell'ambiente | | | | | |
| 0901 Programma 01 | Difesa del suolo | | | | | |
| Titolo 1 | Spese correnti | | | | | |
| Macroaggregato 102 | Imposte e tasse a carico dell'ente | | | | | |
| 41346/0 | CANONI DEMANIO IDRICO E DI BONIFICA | previsione di competenza di cui già impegnato* | 132.100,00 0,00 | 0,00 0,00 | 0,00 0,00 | 132.100,00 0,00 |
| | | previsione di cassa a fondo pluriennale vincolato | 274.706,63 0,00 | 0,00 0,00 | 0,00 0,00 | 274.706,63 0,00 |
| Totale 102 Macroaggregato | Imposte e tasse a carico dell'ente | previsione di competenza di cui già impegnato* | 132.100,00 0,00 | 0,00 0,00 | 0,00 0,00 | 132.100,00 0,00 |
| | | previsione di cassa a fondo pluriennale vincolato | 274.706,63 0,00 | 0,00 0,00 | 0,00 0,00 | 274.706,63 0,00 |
| Totale Titolo 1 | Spese correnti | previsione di competenza di cui già impegnato* | 132.100,00 0,00 | 0,00 0,00 | 0,00 0,00 | 132.100,00 0,00 |
| | | previsione di cassa a fondo pluriennale vincolato | 274.706,63 0,00 | 0,00 0,00 | 0,00 0,00 | 274.706,63 0,00 |
| Totale Programma 01 | Difesa del suolo | previsione di competenza di cui già impegnato* | 132.100,00 0,00 | 0,00 0,00 | 0,00 0,00 | 132.100,00 0,00 |
| | | previsione di cassa a fondo pluriennale vincolato | 274.706,63 0,00 | 0,00 0,00 | 0,00 0,00 | 274.706,63 0,00 |
| 0902 Programma 02 | Tutela, valorizzazione e recupero ambientale | | | | | |
| Titolo 1 | Spese correnti | | | | | |
| Macroaggregato 103 | Acquisto di beni e servizi | | | | | |
| 41750/0 | SERVIZI VARI PER LA GESTIONE DEGLI ARENILI | previsione di competenza di cui già impegnato* | 250.000,00 0,00 | 0,00 0,00 | 2.000,00 0,00 | 248.000,00 0,00 |
| | | previsione di cassa a fondo pluriennale vincolato | 432.622,70 0,00 | 0,00 0,00 | 24.905,42 0,00 | 407.717,28 0,00 |
| 41752/0 | SERVIZI VARI PER LA GESTIONE DEGLI ARENILI (DPR 380/01) | previsione di competenza di cui già impegnato* | 0,00 0,00 | 0,00 0,00 | 0,00 0,00 | 0,00 0,00 |
| | | previsione di cassa a fondo pluriennale vincolato | 0,00 0,00 | 0,00 0,00 | 0,00 0,00 | 0,00 0,00 |
| 41754/0 | INIZIATIVE DI ANIMAZIONE SU DEMANIO MARITTIMO | previsione di competenza di cui già impegnato* | 5.000,00 0,00 | 1.000,00 0,00 | 0,00 0,00 | 6.000,00 0,00 |
| | | previsione di cassa a fondo pluriennale vincolato | 5.000,00 0,00 | 1.000,00 0,00 | 0,00 0,00 | 6.000,00 0,00 |
| 41755/0 | CONSULENZE E SERVIZI DEMANIO MARITTIMO E PIP | previsione di competenza di cui già impegnato* | 0,00 0,00 | 0,00 0,00 | 0,00 0,00 | 0,00 0,00 |
| | | previsione di cassa a fondo pluriennale vincolato | 0,00 0,00 | 0,00 0,00 | 0,00 0,00 | 0,00 0,00 |
| 41757/0 | SERVIZI PER LA GESTIONE DEGLI ARENILI (AA VINC IMP. | previsione di competenza di cui già impegnato* | 0,00 0,00 | 100.000,00 0,00 | 0,00 0,00 | 100.000,00 0,00 |
| | | previsione di cassa a fondo pluriennale vincolato | 0,00 0,00 | 100.000,00 0,00 | 0,00 0,00 | 100.000,00 0,00 |
| 46500/0 | FITTO IMMOBILE CENTRO EDUCAZIONE AMBIENTALE | previsione di competenza di cui già impegnato* | 180,00 0,00 | 0,00 0,00 | 0,00 0,00 | 180,00 0,00 |
| | | previsione di cassa a fondo pluriennale vincolato | 33.572,07 0,00 | 0,00 0,00 | 0,00 0,00 | 33.572,07 0,00 |
| 46501/0 | FITTO IMMOBILI PER SERVIZI AMBIENTALI | previsione di competenza di cui già impegnato* | 0,00 0,00 | 0,00 0,00 | 0,00 0,00 | 0,00 0,00 |
| | | previsione di cassa a fondo pluriennale vincolato | 0,00 0,00 | 0,00 0,00 | 0,00 0,00 | 0,00 0,00 |
| Totale 103 Macroaggregato | Acquisto di beni e servizi | previsione di competenza di cui già impegnato* | 255.180,00 0,00 | 101.000,00 0,00 | 2.000,00 0,00 | 354.180,00 0,00 |
| | | previsione di cassa a fondo pluriennale vincolato | 471.194,77 0,00 | 101.000,00 0,00 | 24.905,42 0,00 | 547.289,35 0,00 |



SERVIZIO PATRIMONIO E PART. SOCIETARIE

SPESE PER MISSIONI, PROGRAMMI E MACROAGGREGATI PER CAPITOLI

| MISSIONE PROGRAMMA TITOLO MACROAGGREGATO CAPITOLO | DENOMINAZIONE | | PREVISIONI INIZIALI ANNO 2018 | VARIAZIONI | | PREVISIONI DEFINITIVE ANNO 2018 |
|---|--|--------------------------------------|----------------------------------|------------|----------------|------------------------------------|
| | | | | in aumento | in diminuzione | |
| Totale Titolo 1 | Spese correnti | previsione di competenza | 255.180,00 | 101.000,00 | 2.000,00 | 354.180,00 |
| | | <i>di cui già impegnato*</i> | 0,00 | 0,00 | 0,00 | 0,00 |
| | | previsione di cassa | 471.194,77 | 101.000,00 | 24.905,42 | 547.289,35 |
| | | <i>a fondo pluriennale vincolato</i> | 0,00 | 0,00 | 0,00 | 0,00 |
| Titolo 2 | Spese in conto capitale | | | | | |
| Macroaggregato 202 | Investimenti fissi lordi e acquisto di terreni | | | | | |
| 41756/0 | ATTREZZATURE PER LA GESTIONE DEGLI ARENILI (AA VINC. IMP. SOGGIORNO) | previsione di competenza | 0,00 | 40.000,00 | 0,00 | 40.000,00 |
| | | <i>di cui già impegnato*</i> | 0,00 | 0,00 | 0,00 | 0,00 |
| | | previsione di cassa | 0,00 | 40.000,00 | 0,00 | 40.000,00 |
| | | <i>a fondo pluriennale vincolato</i> | 0,00 | 0,00 | 0,00 | 0,00 |
| Totale 202 | Investimenti fissi lordi e acquisto di terreni | previsione di competenza | 0,00 | 40.000,00 | 0,00 | 40.000,00 |
| Macroaggregato | | <i>di cui già impegnato*</i> | 0,00 | 0,00 | 0,00 | 0,00 |
| | | previsione di cassa | 0,00 | 40.000,00 | 0,00 | 40.000,00 |
| | | <i>a fondo pluriennale vincolato</i> | 0,00 | 0,00 | 0,00 | 0,00 |
| Totale Titolo 2 | Spese in conto capitale | previsione di competenza | 0,00 | 40.000,00 | 0,00 | 40.000,00 |
| | | <i>di cui già impegnato*</i> | 0,00 | 0,00 | 0,00 | 0,00 |
| | | previsione di cassa | 0,00 | 40.000,00 | 0,00 | 40.000,00 |
| | | <i>a fondo pluriennale vincolato</i> | 0,00 | 0,00 | 0,00 | 0,00 |
| Totale Programma 02 | Tutela, valorizzazione e recupero ambientale | previsione di competenza | 255.180,00 | 141.000,00 | 2.000,00 | 394.180,00 |
| | | <i>di cui già impegnato*</i> | 0,00 | 0,00 | 0,00 | 0,00 |
| | | previsione di cassa | 471.194,77 | 141.000,00 | 24.905,42 | 587.289,35 |
| | | <i>a fondo pluriennale vincolato</i> | 0,00 | 0,00 | 0,00 | 0,00 |
| Totale MISSIONE 09 | Sviluppo sostenibile e tutela del territorio e dell'ambiente | previsione di competenza | 387.280,00 | 141.000,00 | 2.000,00 | 526.280,00 |
| | | <i>di cui già impegnato*</i> | 0,00 | 0,00 | 0,00 | 0,00 |
| | | previsione di cassa | 745.901,40 | 141.000,00 | 24.905,42 | 861.995,98 |
| | | <i>a fondo pluriennale vincolato</i> | 0,00 | 0,00 | 0,00 | 0,00 |

**SERVIZIO PATRIMONIO E PART. SOCIETARIE****SPESE PER MISSIONI, PROGRAMMI E MACROAGGREGATI PER CAPITOLI**

| MISSIONE PROGRAMMA TITOLO MACROAGGREGATO CAPITOLO | DENOMINAZIONE | | PREVISIONI INIZIALI ANNO 2018 | VARIAZIONI | | PREVISIONI DEFINITIVE ANNO 2018 |
|---|---|---|--|------------------------------|------------------------------|--|
| | | | | in aumento | in diminuzione | |
| MISSIONE 10 | Trasporti e diritto alla mobilità | | | | | |
| 1005 Programma 05 | Viabilità e infrastrutture stradali | | | | | |
| TITOLO 1 | Spese correnti | | | | | |
| Macroaggregato 103 | Acquisto di beni e servizi | | | | | |
| 48550/0 | FITTO IMMOBILI PER SERVIZI ALLA VIABILITA' | previsione di competenza di cui già impegnato* previsione di cassa a fondo pluriennale vincolato | 7.960,00 0,00 12.960,00 0,00 | 0,00 0,00 0,00 0,00 | 0,00 0,00 0,00 0,00 | 7.960,00 0,00 12.960,00 0,00 |
| 48551/0 | CANONI PATRIMONIALI | previsione di competenza di cui già impegnato* previsione di cassa a fondo pluriennale vincolato | 100.000,00 0,00 121.356,23 0,00 | 0,00 0,00 0,00 0,00 | 0,00 0,00 0,00 0,00 | 100.000,00 0,00 121.356,23 0,00 |
| 48651/0 | CANONI PATRIMONIALI | previsione di competenza di cui già impegnato* previsione di cassa a fondo pluriennale vincolato | 0,00 0,00 0,00 0,00 | 0,00 0,00 0,00 0,00 | 0,00 0,00 0,00 0,00 | 0,00 0,00 0,00 0,00 |
| Totale 103 Macroaggregato | Acquisto di beni e servizi | previsione di competenza di cui già impegnato* previsione di cassa a fondo pluriennale vincolato | 107.960,00 0,00 134.316,23 0,00 | 0,00 0,00 0,00 0,00 | 0,00 0,00 0,00 0,00 | 107.960,00 0,00 134.316,23 0,00 |
| Totale Titolo 1 | Spese correnti | previsione di competenza di cui già impegnato* previsione di cassa a fondo pluriennale vincolato | 107.960,00 0,00 134.316,23 0,00 | 0,00 0,00 0,00 0,00 | 0,00 0,00 0,00 0,00 | 107.960,00 0,00 134.316,23 0,00 |
| TITOLO 2 | Spese in conto capitale | | | | | |
| Macroaggregato 202 | Investimenti fissi lordi e acquisto di terreni | | | | | |
| 72075/0 | ACQUISIZIONE TERRENI PER VIABILITA' -AVANZO AMME INVESTIMENTI | previsione di competenza di cui già impegnato* previsione di cassa a fondo pluriennale vincolato | 0,00 0,00 0,00 0,00 | 0,00 0,00 0,00 0,00 | 0,00 0,00 0,00 0,00 | 0,00 0,00 0,00 0,00 |
| 72076/0 | ACQUISIZIONE AREA PIAZZA MARCONI (MPS) FC 13545 | previsione di competenza di cui già impegnato* previsione di cassa a fondo pluriennale vincolato | 0,00 0,00 0,00 0,00 | 0,00 0,00 0,00 0,00 | 0,00 0,00 0,00 0,00 | 0,00 0,00 0,00 0,00 |
| 72080/0 | ACQUISIZIONE AREE PIAZZA MARCONI (A.A. LIBERO) | previsione di competenza di cui già impegnato* previsione di cassa a fondo pluriennale vincolato | 0,00 0,00 0,00 0,00 | 0,00 0,00 0,00 0,00 | 0,00 0,00 0,00 0,00 | 0,00 0,00 0,00 0,00 |
| Totale 202 Macroaggregato | Investimenti fissi lordi e acquisto di terreni | previsione di competenza di cui già impegnato* previsione di cassa a fondo pluriennale vincolato | 0,00 0,00 0,00 0,00 | 0,00 0,00 0,00 0,00 | 0,00 0,00 0,00 0,00 | 0,00 0,00 0,00 0,00 |
| Totale Titolo 2 | Spese in conto capitale | previsione di competenza di cui già impegnato* previsione di cassa a fondo pluriennale vincolato | 0,00 0,00 0,00 0,00 | 0,00 0,00 0,00 0,00 | 0,00 0,00 0,00 0,00 | 0,00 0,00 0,00 0,00 |
| Totale Programma 05 | Viabilità e infrastrutture stradali | previsione di competenza di cui già impegnato* previsione di cassa a fondo pluriennale vincolato | 107.960,00 0,00 134.316,23 0,00 | 0,00 0,00 0,00 0,00 | 0,00 0,00 0,00 0,00 | 107.960,00 0,00 134.316,23 0,00 |
| Totale MISSIONE 10 | Trasporti e diritto alla mobilità | previsione di competenza di cui già impegnato* previsione di cassa a fondo pluriennale vincolato | 107.960,00 0,00 134.316,23 0,00 | 0,00 0,00 0,00 0,00 | 0,00 0,00 0,00 0,00 | 107.960,00 0,00 134.316,23 0,00 |



SERVIZIO PATRIMONIO E PART. SOCIETARIE SPESE PER MISSIONI, PROGRAMMI E MACROAGGREGATI PER CAPITOLI

| MISSIONE PROGRAMMA TITOLO MACROAGGREGATO CAPITOLO | DENOMINAZIONE | | PREVISIONI INIZIALI ANNO 2018 | VARIAZIONI | | PREVISIONI DEFINITIVE ANNO 2018 |
|---|--|-------------------------------|----------------------------------|------------|----------------|------------------------------------|
| | | | | in aumento | in diminuzione | |
| MISSIONE 12 | Diritti sociali, politiche sociali e famiglia | | | | | |
| 1207 Programma 07 | Programmazione e governo della rete dei servizi sociosanitari e sociali | | | | | |
| Titolo 1 | Spese correnti | | | | | |
| Macroaggregato 103 | Acquisto di beni e servizi | | | | | |
| 48220/3 | FITTO LOCALI E SPESE CONDOMINIALI SEDI CENTRI SOCIALI | previsione di competenza | 16.000,00 | 0,00 | 0,00 | 16.000,00 |
| | | di cui già impegnato* | 0,00 | 0,00 | 0,00 | 0,00 |
| | | previsione di cassa | 16.000,00 | 0,00 | 0,00 | 16.000,00 |
| | | a fondo pluriennale vincolato | 0,00 | 0,00 | 0,00 | 0,00 |
| Totale 103 Macroaggregato | Acquisto di beni e servizi | previsione di competenza | 16.000,00 | 0,00 | 0,00 | 16.000,00 |
| | | di cui già impegnato* | 0,00 | 0,00 | 0,00 | 0,00 |
| | | previsione di cassa | 16.000,00 | 0,00 | 0,00 | 16.000,00 |
| | | a fondo pluriennale vincolato | 0,00 | 0,00 | 0,00 | 0,00 |
| Totale Titolo 1 | Spese correnti | previsione di competenza | 16.000,00 | 0,00 | 0,00 | 16.000,00 |
| | | di cui già impegnato* | 0,00 | 0,00 | 0,00 | 0,00 |
| | | previsione di cassa | 16.000,00 | 0,00 | 0,00 | 16.000,00 |
| | | a fondo pluriennale vincolato | 0,00 | 0,00 | 0,00 | 0,00 |
| Totale Programma 07 | Programmazione e governo della rete dei servizi sociosanitari e sociali | previsione di competenza | 16.000,00 | 0,00 | 0,00 | 16.000,00 |
| | | di cui già impegnato* | 0,00 | 0,00 | 0,00 | 0,00 |
| | | previsione di cassa | 16.000,00 | 0,00 | 0,00 | 16.000,00 |
| | | a fondo pluriennale vincolato | 0,00 | 0,00 | 0,00 | 0,00 |
| Totale MISSIONE 12 | Diritti sociali, politiche sociali e famiglia | previsione di competenza | 16.000,00 | 0,00 | 0,00 | 16.000,00 |
| | | di cui già impegnato* | 0,00 | 0,00 | 0,00 | 0,00 |
| | | previsione di cassa | 16.000,00 | 0,00 | 0,00 | 16.000,00 |
| | | a fondo pluriennale vincolato | 0,00 | 0,00 | 0,00 | 0,00 |

**SERVIZIO PATRIMONIO E PART. SOCIETARIE****SPESE PER MISSIONI, PROGRAMMI E MACROAGGREGATI PER CAPITOLI**

| MISSIONE PROGRAMMA TITOLO MACROAGGREGATO CAPITOLO | DENOMINAZIONE | | PREVISIONI INIZIALI ANNO 2018 | VARIAZIONI | | PREVISIONI DEFINITIVE ANNO 2018 |
|---|---|-------------------------------|----------------------------------|------------|----------------|------------------------------------|
| | | | | in aumento | in diminuzione | |
| MISSIONE 17 | Energia e diversificazione delle fonti energetiche | | | | | |
| 1701 Programma 01 | Fonti energetiche | | | | | |
| Titolo 1 | Spese correnti | | | | | |
| Macroaggregato 103 | Acquisto di beni e servizi | | | | | |
| 50100/0 | PROCEDURE DI GARA DISTRIBUZIONE GAS (FC 10730) | previsione di competenza | 340.000,00 | 0,00 | 0,00 | 340.000,00 |
| | | di cui già impegnato* | 0,00 | 0,00 | 0,00 | 0,00 |
| | | previsione di cassa | 383.920,00 | 0,00 | 0,00 | 383.920,00 |
| | | a fondo pluriennale vincolato | 0,00 | 0,00 | 0,00 | 0,00 |
| Totale 103 | Acquisto di beni e servizi | previsione di competenza | 340.000,00 | 0,00 | 0,00 | 340.000,00 |
| Macroaggregato | | di cui già impegnato* | 0,00 | 0,00 | 0,00 | 0,00 |
| | | previsione di cassa | 383.920,00 | 0,00 | 0,00 | 383.920,00 |
| | | a fondo pluriennale vincolato | 0,00 | 0,00 | 0,00 | 0,00 |
| Totale Titolo 1 | Spese correnti | previsione di competenza | 340.000,00 | 0,00 | 0,00 | 340.000,00 |
| | | di cui già impegnato* | 0,00 | 0,00 | 0,00 | 0,00 |
| | | previsione di cassa | 383.920,00 | 0,00 | 0,00 | 383.920,00 |
| | | a fondo pluriennale vincolato | 0,00 | 0,00 | 0,00 | 0,00 |
| Totale Programma 01 | Fonti energetiche | previsione di competenza | 340.000,00 | 0,00 | 0,00 | 340.000,00 |
| | | di cui già impegnato* | 0,00 | 0,00 | 0,00 | 0,00 |
| | | previsione di cassa | 383.920,00 | 0,00 | 0,00 | 383.920,00 |
| | | a fondo pluriennale vincolato | 0,00 | 0,00 | 0,00 | 0,00 |
| Totale MISSIONE 17 | Energia e diversificazione delle fonti energetiche | previsione di competenza | 340.000,00 | 0,00 | 0,00 | 340.000,00 |
| | | di cui già impegnato* | 0,00 | 0,00 | 0,00 | 0,00 |
| | | previsione di cassa | 383.920,00 | 0,00 | 0,00 | 383.920,00 |
| | | a fondo pluriennale vincolato | 0,00 | 0,00 | 0,00 | 0,00 |
| TOTALE MISSIONI | | previsione di competenza | 1.644.530,00 | 227.000,00 | 2.000,00 | 1.869.530,00 |
| | | di cui già impegnato* | 3.110,00 | 0,00 | 0,00 | 3.110,00 |
| | | previsione di cassa | 2.650.593,63 | 226.155,73 | 24.905,42 | 2.851.843,94 |
| | | a fondo pluriennale vincolato | 0,00 | 0,00 | 0,00 | 0,00 |
| TOTALE GENERALE DELLE SPESE | | previsione di competenza | 1.644.530,00 | 227.000,00 | 2.000,00 | 1.869.530,00 |
| | | di cui già impegnato* | 3.110,00 | 0,00 | 0,00 | 3.110,00 |
| | | previsione di cassa | 2.650.593,63 | 226.155,73 | 24.905,42 | 2.851.843,94 |
| | | a fondo pluriennale vincolato | 0,00 | 0,00 | 0,00 | 0,00 |



SERVIZIO FINANZIARIO

SPESE PER MISSIONI, PROGRAMMI E MACROAGGREGATI PER CAPITOLI

| MISSIONE PROGRAMMA TITOLO MACROAGGREGATO CAPITOLO | DENOMINAZIONE | | PREVISIONI INIZIALI ANNO 2018 | VARIAZIONI | | PREVISIONI DEFINITIVE ANNO 2018 |
|---|---|--|----------------------------------|--------------|------------------|------------------------------------|
| | | | | in aumento | in diminuzione | |
| DISAVANZO DI AMMINISTRAZIONE | | | 0,00 | 0,00 | 0,00 | 0,00 |
| MISSIONE | 01 | Servizi istituzionali, generali e di gestione | | | | |
| 0101 | Programma 01 | Organi istituzionali | | | | |
| TITOLO 1 | Spese correnti | | | | | |
| Macroaggregato 102 | Imposte e tasse a carico dell'ente | | | | | |
| 30086/0 | IRAP ORGANI ISTITUZIONALI | previsione di competenza di cui già impegnato* | 45.000,00 0,00 | 0,00 0,00 | 0,00 0,00 | 45.000,00 0,00 |
| | | previsione di cassa a fondo pluriennale vincolato | 45.001,22 0,00 | 0,00 0,00 | 0,00 0,00 | 45.001,22 0,00 |
| Totale 102 | Imposte e tasse a carico dell'ente | previsione di competenza di cui già impegnato* | 45.000,00 0,00 | 0,00 0,00 | 0,00 0,00 | 45.000,00 0,00 |
| Macroaggregato | | previsione di cassa a fondo pluriennale vincolato | 45.001,22 0,00 | 0,00 0,00 | 0,00 0,00 | 45.001,22 0,00 |
| Macroaggregato 103 | Acquisto di beni e servizi | | | | | |
| 30010/0 | INDENNITA'DI CARICA AMMINISTRATORI COMUNALI | previsione di competenza di cui già impegnato* | 331.000,00 0,00 | 0,00 0,00 | 0,00 0,00 | 331.000,00 0,00 |
| | | previsione di cassa a fondo pluriennale vincolato | 331.000,00 0,00 | 0,00 0,00 | 0,00 0,00 | 331.000,00 0,00 |
| 31800/0 | CONVEGNI SEMINARI MOSTRE ECC... | previsione di competenza di cui già impegnato* | 0,00 0,00 | 0,00 0,00 | 0,00 0,00 | 0,00 0,00 |
| | | previsione di cassa a fondo pluriennale vincolato | 0,00 0,00 | 0,00 0,00 | 0,00 0,00 | 0,00 0,00 |
| Totale 103 | Acquisto di beni e servizi | previsione di competenza di cui già impegnato* | 331.000,00 0,00 | 0,00 0,00 | 0,00 0,00 | 331.000,00 0,00 |
| Macroaggregato | | previsione di cassa a fondo pluriennale vincolato | 331.000,00 0,00 | 0,00 0,00 | 0,00 0,00 | 331.000,00 0,00 |
| Macroaggregato 104 | Trasferimenti correnti | | | | | |
| 32530/0 | INIZIATIVE SUSSIDIARIETA' ED ECONOMIA CIVILE | previsione di competenza di cui già impegnato* | 8.000,00 0,00 | 0,00 0,00 | 3.000,00 0,00 | 5.000,00 0,00 |
| | | previsione di cassa a fondo pluriennale vincolato | 8.000,00 0,00 | 0,00 0,00 | 3.000,00 0,00 | 5.000,00 0,00 |
| Totale 104 | Trasferimenti correnti | previsione di competenza di cui già impegnato* | 8.000,00 0,00 | 0,00 0,00 | 3.000,00 0,00 | 5.000,00 0,00 |
| Macroaggregato | | previsione di cassa a fondo pluriennale vincolato | 8.000,00 0,00 | 0,00 0,00 | 3.000,00 0,00 | 5.000,00 0,00 |
| Totale Titolo 1 | Spese correnti | previsione di competenza di cui già impegnato* | 384.000,00 0,00 | 0,00 0,00 | 3.000,00 0,00 | 381.000,00 0,00 |
| | | previsione di cassa a fondo pluriennale vincolato | 384.001,22 0,00 | 0,00 0,00 | 3.000,00 0,00 | 381.001,22 0,00 |
| Totale Programma 01 | Organi istituzionali | previsione di competenza di cui già impegnato* | 384.000,00 0,00 | 0,00 0,00 | 3.000,00 0,00 | 381.000,00 0,00 |
| | | previsione di cassa a fondo pluriennale vincolato | 384.001,22 0,00 | 0,00 0,00 | 3.000,00 0,00 | 381.001,22 0,00 |
| 0102 | Programma 02 | Segreteria generale | | | | |
| TITOLO 1 | Spese correnti | | | | | |
| Macroaggregato 102 | Imposte e tasse a carico dell'ente | | | | | |
| 30275/0 | IRAP SEGRETERIA | previsione di competenza di cui già impegnato* | 16.000,00 0,00 | 0,00 0,00 | 0,00 0,00 | 16.000,00 0,00 |
| | | previsione di cassa a fondo pluriennale vincolato | 16.000,00 0,00 | 0,00 0,00 | 0,00 0,00 | 16.000,00 0,00 |
| Totale 102 | Imposte e tasse a carico dell'ente | previsione di competenza di cui già impegnato* | 16.000,00 0,00 | 0,00 0,00 | 0,00 0,00 | 16.000,00 0,00 |
| Macroaggregato | | previsione di cassa a fondo pluriennale vincolato | 16.000,00 0,00 | 0,00 0,00 | 0,00 0,00 | 16.000,00 0,00 |
| Macroaggregato 104 | Trasferimenti correnti | | | | | |
| 31950/0 | QUOTA PROVENTI DIRITTI DI SEGRETERIA AL MINISTERO DEGLI INTERNI | previsione di competenza di cui già impegnato* | 0,00 0,00 | 0,00 0,00 | 0,00 0,00 | 0,00 0,00 |



SERVIZIO FINANZIARIO

SPESE PER MISSIONI, PROGRAMMI E MACROAGGREGATI PER CAPITOLI

| MISSIONE PROGRAMMA TITOLO MACROAGGREGATO CAPITOLO | DENOMINAZIONE | PREVISIONI INIZIALI ANNO 2018 | VARIAZIONI | | PREVISIONI DEFINITIVE ANNO 2018 |
|---|---|--------------------------------------|------------|----------------|------------------------------------|
| | | | in aumento | in diminuzione | |
| | previsione di cassa | 0,00 | 0,00 | 0,00 | 0,00 |
| | <i>a fondo pluriennale vincolato</i> | 0,00 | 0,00 | 0,00 | 0,00 |
| Totale 104 | Trasferimenti correnti | | | | |
| Macroaggregato | previsione di competenza | 0,00 | 0,00 | 0,00 | 0,00 |
| | <i>di cui già impegnato*</i> | 0,00 | 0,00 | 0,00 | 0,00 |
| | previsione di cassa | 0,00 | 0,00 | 0,00 | 0,00 |
| | <i>a fondo pluriennale vincolato</i> | 0,00 | 0,00 | 0,00 | 0,00 |
| Totale Titolo 1 | Spese correnti | 16.000,00 | 0,00 | 0,00 | 16.000,00 |
| | <i>di cui già impegnato*</i> | 0,00 | 0,00 | 0,00 | 0,00 |
| | previsione di cassa | 16.000,00 | 0,00 | 0,00 | 16.000,00 |
| | <i>a fondo pluriennale vincolato</i> | 0,00 | 0,00 | 0,00 | 0,00 |
| Totale Programma 02 | Segreteria generale | 16.000,00 | 0,00 | 0,00 | 16.000,00 |
| | <i>di cui già impegnato*</i> | 0,00 | 0,00 | 0,00 | 0,00 |
| | previsione di cassa | 16.000,00 | 0,00 | 0,00 | 16.000,00 |
| | <i>a fondo pluriennale vincolato</i> | 0,00 | 0,00 | 0,00 | 0,00 |
| 0103 Programma 03 | Gestione economica, finanziaria, programmazione e provveditorato | | | | |
| TITOLO 1 | Spese correnti | | | | |
| Macroaggregato 101 | Redditi da lavoro dipendente | | | | |
| 32935/0 | STRAORDINARIO PERSONALE SERVIZIO FINANZIARIO | previsione di competenza | 5.000,00 | 0,00 | 5.000,00 |
| | | <i>di cui già impegnato*</i> | 0,00 | 0,00 | 0,00 |
| | | previsione di cassa | 5.674,68 | 0,00 | 5.674,68 |
| | | <i>a fondo pluriennale vincolato</i> | 0,00 | 0,00 | 0,00 |
| Totale 101 | Redditi da lavoro dipendente | previsione di competenza | 5.000,00 | 0,00 | 5.000,00 |
| Macroaggregato | | <i>di cui già impegnato*</i> | 0,00 | 0,00 | 0,00 |
| | | previsione di cassa | 5.674,68 | 0,00 | 5.674,68 |
| | | <i>a fondo pluriennale vincolato</i> | 0,00 | 0,00 | 0,00 |
| Macroaggregato 102 | Imposte e tasse a carico dell'ente | | | | |
| 31085/0 | IRAP SERVIZIO FINANZIARIO E PROVVEDITORATO | previsione di competenza | 64.000,00 | 0,00 | 64.000,00 |
| | | <i>di cui già impegnato*</i> | 0,00 | 0,00 | 0,00 |
| | | previsione di cassa | 85.449,52 | 0,00 | 85.449,52 |
| | | <i>a fondo pluriennale vincolato</i> | 0,00 | 0,00 | 0,00 |
| Totale 102 | Imposte e tasse a carico dell'ente | previsione di competenza | 64.000,00 | 0,00 | 64.000,00 |
| Macroaggregato | | <i>di cui già impegnato*</i> | 0,00 | 0,00 | 0,00 |
| | | previsione di cassa | 85.449,52 | 0,00 | 85.449,52 |
| | | <i>a fondo pluriennale vincolato</i> | 0,00 | 0,00 | 0,00 |
| Macroaggregato 103 | Acquisto di beni e servizi | | | | |
| 30865/0 | BENI SPECIFICI PER SERVIZIO FINANZIARIO | previsione di competenza | 0,00 | 0,00 | 0,00 |
| | | <i>di cui già impegnato*</i> | 0,00 | 0,00 | 0,00 |
| | | previsione di cassa | 0,00 | 0,00 | 0,00 |
| | | <i>a fondo pluriennale vincolato</i> | 0,00 | 0,00 | 0,00 |
| 30867/0 | CONSULENZE E SERVIZI SERVIZIO FINANZIARIO | previsione di competenza | 26.810,00 | 4.000,00 | 30.810,00 |
| | | <i>di cui già impegnato*</i> | 21.232,04 | 0,00 | 21.232,04 |
| | | previsione di cassa | 29.309,98 | 2.190,02 | 31.500,00 |
| | | <i>a fondo pluriennale vincolato</i> | 0,00 | 0,00 | 0,00 |
| 30869/0 | FORMAZIONE PROFESSIONALE SERVIZIO FINANZIARIO | previsione di competenza | 10.500,00 | 0,00 | 10.500,00 |
| | | <i>di cui già impegnato*</i> | 0,00 | 0,00 | 0,00 |
| | | previsione di cassa | 15.165,59 | 0,00 | 15.165,59 |
| | | <i>a fondo pluriennale vincolato</i> | 0,00 | 0,00 | 0,00 |
| 30872/0 | CONSULENZE PER RECUPERO CREDITI | previsione di competenza | 0,00 | 0,00 | 0,00 |
| | | <i>di cui già impegnato*</i> | 0,00 | 0,00 | 0,00 |
| | | previsione di cassa | 0,00 | 0,00 | 0,00 |
| | | <i>a fondo pluriennale vincolato</i> | 0,00 | 0,00 | 0,00 |
| 32070/0 | SPESE PER IL COLLEGIO DEI REVISORI DEI CONTI | previsione di competenza | 46.465,00 | 0,00 | 46.465,00 |
| | | <i>di cui già impegnato*</i> | 0,00 | 0,00 | 0,00 |
| | | previsione di cassa | 101.401,57 | 0,00 | 101.401,57 |
| | | <i>a fondo pluriennale vincolato</i> | 0,00 | 0,00 | 0,00 |
| 50715/0 | SPESE VARIE DI TESORERIA | previsione di competenza | 50.000,00 | 12.000,00 | 62.000,00 |
| | | <i>di cui già impegnato*</i> | 17.080,00 | 0,00 | 17.080,00 |
| | | previsione di cassa | 69.571,89 | 12.000,00 | 81.571,89 |
| | | <i>a fondo pluriennale vincolato</i> | 0,00 | 0,00 | 0,00 |



SERVIZIO FINANZIARIO

SPESE PER MISSIONI, PROGRAMMI E MACROAGGREGATI PER CAPITOLI

| MISSIONE PROGRAMMA TITOLO MACROAGGREGATO CAPITOLO | DENOMINAZIONE | | PREVISIONI INIZIALI ANNO 2018 | VARIAZIONI | | PREVISIONI DEFINITIVE ANNO 2018 |
|---|---|---|---|--|------------------------------|---|
| | | | | in aumento | in diminuzione | |
| Totale 103 Macroaggregato | Acquisto di beni e servizi | previsione di competenza <i>di cui già impegnato*</i> previsione di cassa <i>a fondo pluriennale vincolato</i> | 133.775,00 38.312,04 215.449,03 0,00 | 16.000,00 0,00 14.190,02 0,00 | 0,00 0,00 0,00 0,00 | 149.775,00 38.312,04 229.639,05 0,00 |
| Macroaggregato 107 | Interessi passivi | | | | | |
| 44725/0 | INTERESSI SUI MUTUI PROVVEDITORATO | previsione di competenza <i>di cui già impegnato*</i> previsione di cassa <i>a fondo pluriennale vincolato</i> | 1.025,00 0,00 1.025,00 0,00 | 0,00 0,00 0,00 0,00 | 0,00 0,00 0,00 0,00 | 1.025,00 0,00 1.025,00 0,00 |
| Totale 107 Macroaggregato | Interessi passivi | previsione di competenza <i>di cui già impegnato*</i> previsione di cassa <i>a fondo pluriennale vincolato</i> | 1.025,00 0,00 1.025,00 0,00 | 0,00 0,00 0,00 0,00 | 0,00 0,00 0,00 0,00 | 1.025,00 0,00 1.025,00 0,00 |
| Macroaggregato 110 | Altre spese correnti | | | | | |
| 50710/0 | VERSAMENTO I.V.A.SU ATTIVITA' COMUNALI SOGGETTE ALL'IMPOSTA | previsione di competenza <i>di cui già impegnato*</i> previsione di cassa <i>a fondo pluriennale vincolato</i> | 370.000,00 0,00 370.000,00 0,00 | 0,00 0,00 0,00 0,00 | 0,00 0,00 0,00 0,00 | 370.000,00 0,00 370.000,00 0,00 |
| Totale 110 Macroaggregato | Altre spese correnti | previsione di competenza <i>di cui già impegnato*</i> previsione di cassa <i>a fondo pluriennale vincolato</i> | 370.000,00 0,00 370.000,00 0,00 | 0,00 0,00 0,00 0,00 | 0,00 0,00 0,00 0,00 | 370.000,00 0,00 370.000,00 0,00 |
| Totale Titolo 1 | Spese correnti | previsione di competenza <i>di cui già impegnato*</i> previsione di cassa <i>a fondo pluriennale vincolato</i> | 573.800,00 38.312,04 677.598,23 0,00 | 16.000,00 0,00 14.190,02 0,00 | 0,00 0,00 0,00 0,00 | 589.800,00 38.312,04 691.788,25 0,00 |
| TITOLO 3 | Spese per incremento attività finanziarie | | | | | |
| Macroaggregato 304 | Altre spese per incremento di attività finanziarie | | | | | |
| 21000/0 | VERSAMENTI A DEPOSITI BANCARI (FC 14500) | previsione di competenza <i>di cui già impegnato*</i> previsione di cassa <i>a fondo pluriennale vincolato</i> | 0,00 0,00 0,00 0,00 | 950.000,00 0,00 950.000,00 0,00 | 0,00 0,00 0,00 0,00 | 950.000,00 0,00 950.000,00 0,00 |
| Totale 304 Macroaggregato | Altre spese per incremento di attività finanziarie | previsione di competenza <i>di cui già impegnato*</i> previsione di cassa <i>a fondo pluriennale vincolato</i> | 0,00 0,00 0,00 0,00 | 950.000,00 0,00 950.000,00 0,00 | 0,00 0,00 0,00 0,00 | 950.000,00 0,00 950.000,00 0,00 |
| Totale Titolo 3 | Spese per incremento attività finanziarie | previsione di competenza <i>di cui già impegnato*</i> previsione di cassa <i>a fondo pluriennale vincolato</i> | 0,00 0,00 0,00 0,00 | 950.000,00 0,00 950.000,00 0,00 | 0,00 0,00 0,00 0,00 | 950.000,00 0,00 950.000,00 0,00 |
| Totale Programma 03 | Gestione economica, finanziaria, programmazione e provveditorato | previsione di competenza <i>di cui già impegnato*</i> previsione di cassa <i>a fondo pluriennale vincolato</i> | 573.800,00 38.312,04 677.598,23 0,00 | 966.000,00 0,00 964.190,02 0,00 | 0,00 0,00 0,00 0,00 | 1.539.800,00 38.312,04 1.641.788,25 0,00 |
| 0104 Programma 04 | Gestione delle entrate tributarie e servizi fiscali | | | | | |
| TITOLO 1 | Spese correnti | | | | | |
| Macroaggregato 102 | Imposte e tasse a carico dell'ente | | | | | |
| 34050/0 | IMPOSTE, SOVRAIMPOSTE E TASSE, ADDIZIONALI E CONTRIBUTI | previsione di competenza <i>di cui già impegnato*</i> previsione di cassa <i>a fondo pluriennale vincolato</i> | 0,00 0,00 0,00 0,00 | 0,00 0,00 0,00 0,00 | 0,00 0,00 0,00 0,00 | 0,00 0,00 0,00 0,00 |
| 34610/0 | IRAP FINANZE E TRIBUTI | previsione di competenza <i>di cui già impegnato*</i> previsione di cassa <i>a fondo pluriennale vincolato</i> | 44.000,00 0,00 52.291,31 0,00 | 0,00 0,00 0,00 0,00 | 0,00 0,00 0,00 0,00 | 44.000,00 0,00 52.291,31 0,00 |
| Totale 102 Macroaggregato | Imposte e tasse a carico dell'ente | previsione di competenza <i>di cui già impegnato*</i> previsione di cassa <i>a fondo pluriennale vincolato</i> | 44.000,00 0,00 52.291,31 0,00 | 0,00 0,00 0,00 0,00 | 0,00 0,00 0,00 0,00 | 44.000,00 0,00 52.291,31 0,00 |

**SERVIZIO FINANZIARIO****SPESE PER MISSIONI, PROGRAMMI E MACROAGGREGATI PER CAPITOLI**

| MISSIONE PROGRAMMA TITOLO MACROAGGREGATO CAPITOLO | DENOMINAZIONE | | PREVISIONI INIZIALI ANNO 2018 | VARIAZIONI | | PREVISIONI DEFINITIVE ANNO 2018 |
|---|--|--------------------------------------|----------------------------------|------------|----------------|------------------------------------|
| | | | | in aumento | in diminuzione | |
| Totale Titolo 1 | Spese correnti | previsione di competenza | 44.000,00 | 0,00 | 0,00 | 44.000,00 |
| | | <i>di cui già impegnato*</i> | 0,00 | 0,00 | 0,00 | 0,00 |
| | | previsione di cassa | 52.291,31 | 0,00 | 0,00 | 52.291,31 |
| | | <i>a fondo pluriennale vincolato</i> | 0,00 | 0,00 | 0,00 | 0,00 |
| Totale Programma 04 | Gestione delle entrate tributarie e servizi fiscali | previsione di competenza | 44.000,00 | 0,00 | 0,00 | 44.000,00 |
| | | <i>di cui già impegnato*</i> | 0,00 | 0,00 | 0,00 | 0,00 |
| | | previsione di cassa | 52.291,31 | 0,00 | 0,00 | 52.291,31 |
| | | <i>a fondo pluriennale vincolato</i> | 0,00 | 0,00 | 0,00 | 0,00 |
| 0105 Programma 05 | Gestione dei beni demaniali e patrimoniali | | | | | |
| Titolo 1 | Spese correnti | | | | | |
| Macroaggregato 102 | Imposte e tasse a carico dell'ente | | | | | |
| 34370/0 | IRAP PATRIMONIO | previsione di competenza | 17.000,00 | 0,00 | 0,00 | 17.000,00 |
| | | <i>di cui già impegnato*</i> | 0,00 | 0,00 | 0,00 | 0,00 |
| | | previsione di cassa | 22.770,32 | 0,00 | 0,00 | 22.770,32 |
| | | <i>a fondo pluriennale vincolato</i> | 0,00 | 0,00 | 0,00 | 0,00 |
| Totale 102 | Imposte e tasse a carico dell'ente | previsione di competenza | 17.000,00 | 0,00 | 0,00 | 17.000,00 |
| Macroaggregato | | <i>di cui già impegnato*</i> | 0,00 | 0,00 | 0,00 | 0,00 |
| | | previsione di cassa | 22.770,32 | 0,00 | 0,00 | 22.770,32 |
| | | <i>a fondo pluriennale vincolato</i> | 0,00 | 0,00 | 0,00 | 0,00 |
| Macroaggregato 107 | Interessi passivi | | | | | |
| 34460/0 | INTERESSI PASSIVI MUTUI BENI PATRIMONIALI (DPR 380/01) | previsione di competenza | 0,00 | 0,00 | 0,00 | 0,00 |
| | | <i>di cui già impegnato*</i> | 0,00 | 0,00 | 0,00 | 0,00 |
| | | previsione di cassa | 0,00 | 0,00 | 0,00 | 0,00 |
| | | <i>a fondo pluriennale vincolato</i> | 0,00 | 0,00 | 0,00 | 0,00 |
| 34461/0 | INTERESSI PASSIVI MUTUI BENI PATRIMONIALI | previsione di competenza | 505.100,00 | 0,00 | 0,00 | 505.100,00 |
| | | <i>di cui già impegnato*</i> | 0,00 | 0,00 | 0,00 | 0,00 |
| | | previsione di cassa | 505.100,00 | 0,00 | 0,00 | 505.100,00 |
| | | <i>a fondo pluriennale vincolato</i> | 0,00 | 0,00 | 0,00 | 0,00 |
| Totale 107 | Interessi passivi | previsione di competenza | 505.100,00 | 0,00 | 0,00 | 505.100,00 |
| Macroaggregato | | <i>di cui già impegnato*</i> | 0,00 | 0,00 | 0,00 | 0,00 |
| | | previsione di cassa | 505.100,00 | 0,00 | 0,00 | 505.100,00 |
| | | <i>a fondo pluriennale vincolato</i> | 0,00 | 0,00 | 0,00 | 0,00 |
| Totale Titolo 1 | Spese correnti | previsione di competenza | 522.100,00 | 0,00 | 0,00 | 522.100,00 |
| | | <i>di cui già impegnato*</i> | 0,00 | 0,00 | 0,00 | 0,00 |
| | | previsione di cassa | 527.870,32 | 0,00 | 0,00 | 527.870,32 |
| | | <i>a fondo pluriennale vincolato</i> | 0,00 | 0,00 | 0,00 | 0,00 |
| Totale Programma 05 | Gestione dei beni demaniali e patrimoniali | previsione di competenza | 522.100,00 | 0,00 | 0,00 | 522.100,00 |
| | | <i>di cui già impegnato*</i> | 0,00 | 0,00 | 0,00 | 0,00 |
| | | previsione di cassa | 527.870,32 | 0,00 | 0,00 | 527.870,32 |
| | | <i>a fondo pluriennale vincolato</i> | 0,00 | 0,00 | 0,00 | 0,00 |
| 0106 Programma 06 | Ufficio tecnico | | | | | |
| Titolo 1 | Spese correnti | | | | | |
| Macroaggregato 102 | Imposte e tasse a carico dell'ente | | | | | |
| 33115/0 | IRAP UFFICI TECNICI | previsione di competenza | 120.000,00 | 0,00 | 0,00 | 120.000,00 |
| | | <i>di cui già impegnato*</i> | 0,00 | 0,00 | 0,00 | 0,00 |
| | | previsione di cassa | 157.494,80 | 0,00 | 0,00 | 157.494,80 |
| | | <i>a fondo pluriennale vincolato</i> | 0,00 | 0,00 | 0,00 | 0,00 |
| Totale 102 | Imposte e tasse a carico dell'ente | previsione di competenza | 120.000,00 | 0,00 | 0,00 | 120.000,00 |
| Macroaggregato | | <i>di cui già impegnato*</i> | 0,00 | 0,00 | 0,00 | 0,00 |
| | | previsione di cassa | 157.494,80 | 0,00 | 0,00 | 157.494,80 |
| | | <i>a fondo pluriennale vincolato</i> | 0,00 | 0,00 | 0,00 | 0,00 |
| Macroaggregato 107 | Interessi passivi | | | | | |
| 33400/0 | INTERESSI PASSIVI SUI MUTUI UFFICIO TECNICO | previsione di competenza | 3.850,00 | 0,00 | 0,00 | 3.850,00 |
| | | <i>di cui già impegnato*</i> | 0,00 | 0,00 | 0,00 | 0,00 |
| | | previsione di cassa | 3.850,00 | 0,00 | 0,00 | 3.850,00 |
| | | <i>a fondo pluriennale vincolato</i> | 0,00 | 0,00 | 0,00 | 0,00 |
| Totale 107 | Interessi passivi | previsione di competenza | 3.850,00 | 0,00 | 0,00 | 3.850,00 |
| Macroaggregato | | <i>di cui già impegnato*</i> | 0,00 | 0,00 | 0,00 | 0,00 |
| | | previsione di cassa | 3.850,00 | 0,00 | 0,00 | 3.850,00 |
| | | <i>a fondo pluriennale vincolato</i> | 0,00 | 0,00 | 0,00 | 0,00 |

**SERVIZIO FINANZIARIO****SPESE PER MISSIONI, PROGRAMMI E MACROAGGREGATI PER CAPITOLI**

| MISSIONE PROGRAMMA TITOLO MACROAGGREGATO CAPITOLO | DENOMINAZIONE | | PREVISIONI INIZIALI ANNO 2018 | VARIAZIONI | | PREVISIONI DEFINITIVE ANNO 2018 |
|---|--|--------------------------------------|----------------------------------|------------|----------------|------------------------------------|
| | | | | in aumento | in diminuzione | |
| Totale Titolo 1 | Spese correnti | previsione di competenza | 123.850,00 | 0,00 | 0,00 | 123.850,00 |
| | | <i>di cui già impegnato*</i> | 0,00 | 0,00 | 0,00 | 0,00 |
| | | previsione di cassa | 161.344,80 | 0,00 | 0,00 | 161.344,80 |
| | | <i>a fondo pluriennale vincolato</i> | 0,00 | 0,00 | 0,00 | 0,00 |
| Titolo 2 | Spese in conto capitale | | | | | |
| Macroaggregato 202 | Investimenti fissi lordi e acquisto di terreni | | | | | |
| 84400/0 | INVESTIMENTO DI CAPITALI TRASFERITI DA ENTI SETTORE PUBBLICO (FINANZ.CON CAP.13100 E.) | previsione di competenza | 0,00 | 0,00 | 0,00 | 0,00 |
| | | <i>di cui già impegnato*</i> | 0,00 | 0,00 | 0,00 | 0,00 |
| | | previsione di cassa | 0,00 | 0,00 | 0,00 | 0,00 |
| | | <i>a fondo pluriennale vincolato</i> | 0,00 | 0,00 | 0,00 | 0,00 |
| Totale 202 | Investimenti fissi lordi e acquisto di terreni | previsione di competenza | 0,00 | 0,00 | 0,00 | 0,00 |
| Macroaggregato | | <i>di cui già impegnato*</i> | 0,00 | 0,00 | 0,00 | 0,00 |
| | | previsione di cassa | 0,00 | 0,00 | 0,00 | 0,00 |
| | | <i>a fondo pluriennale vincolato</i> | 0,00 | 0,00 | 0,00 | 0,00 |
| Totale Titolo 2 | Spese in conto capitale | previsione di competenza | 0,00 | 0,00 | 0,00 | 0,00 |
| | | <i>di cui già impegnato*</i> | 0,00 | 0,00 | 0,00 | 0,00 |
| | | previsione di cassa | 0,00 | 0,00 | 0,00 | 0,00 |
| | | <i>a fondo pluriennale vincolato</i> | 0,00 | 0,00 | 0,00 | 0,00 |
| Totale Programma 06 | Ufficio tecnico | previsione di competenza | 123.850,00 | 0,00 | 0,00 | 123.850,00 |
| | | <i>di cui già impegnato*</i> | 0,00 | 0,00 | 0,00 | 0,00 |
| | | previsione di cassa | 161.344,80 | 0,00 | 0,00 | 161.344,80 |
| | | <i>a fondo pluriennale vincolato</i> | 0,00 | 0,00 | 0,00 | 0,00 |
| 0107 Programma 07 | Elezioni e consultazioni popolari - Anagrafe e stato civile | | | | | |
| Titolo 1 | Spese correnti | | | | | |
| Macroaggregato 102 | Imposte e tasse a carico dell'ente | | | | | |
| 32185/0 | IRAP DEMOGRAFICI | previsione di competenza | 63.000,00 | 0,00 | 0,00 | 63.000,00 |
| | | <i>di cui già impegnato*</i> | 0,00 | 0,00 | 0,00 | 0,00 |
| | | previsione di cassa | 85.028,63 | 0,00 | 0,00 | 85.028,63 |
| | | <i>a fondo pluriennale vincolato</i> | 0,00 | 0,00 | 0,00 | 0,00 |
| 32188/0 | IRAP PERSONALE PER CONSULTAZIONI ELETTORALI | previsione di competenza | 0,00 | 0,00 | 0,00 | 0,00 |
| | | <i>di cui già impegnato*</i> | 0,00 | 0,00 | 0,00 | 0,00 |
| | | previsione di cassa | 0,00 | 0,00 | 0,00 | 0,00 |
| | | <i>a fondo pluriennale vincolato</i> | 0,00 | 0,00 | 0,00 | 0,00 |
| Totale 102 | Imposte e tasse a carico dell'ente | previsione di competenza | 63.000,00 | 0,00 | 0,00 | 63.000,00 |
| Macroaggregato | | <i>di cui già impegnato*</i> | 0,00 | 0,00 | 0,00 | 0,00 |
| | | previsione di cassa | 85.028,63 | 0,00 | 0,00 | 85.028,63 |
| | | <i>a fondo pluriennale vincolato</i> | 0,00 | 0,00 | 0,00 | 0,00 |
| Totale Titolo 1 | Spese correnti | previsione di competenza | 63.000,00 | 0,00 | 0,00 | 63.000,00 |
| | | <i>di cui già impegnato*</i> | 0,00 | 0,00 | 0,00 | 0,00 |
| | | previsione di cassa | 85.028,63 | 0,00 | 0,00 | 85.028,63 |
| | | <i>a fondo pluriennale vincolato</i> | 0,00 | 0,00 | 0,00 | 0,00 |
| Totale Programma 07 | Elezioni e consultazioni popolari - Anagrafe e stato civile | previsione di competenza | 63.000,00 | 0,00 | 0,00 | 63.000,00 |
| | | <i>di cui già impegnato*</i> | 0,00 | 0,00 | 0,00 | 0,00 |
| | | previsione di cassa | 85.028,63 | 0,00 | 0,00 | 85.028,63 |
| | | <i>a fondo pluriennale vincolato</i> | 0,00 | 0,00 | 0,00 | 0,00 |
| 0108 Programma 08 | Statistica e sistemi informativi | | | | | |
| Titolo 1 | Spese correnti | | | | | |
| Macroaggregato 102 | Imposte e tasse a carico dell'ente | | | | | |
| 32110/0 | IRAP SERVIZI INFORMATIVI | previsione di competenza | 36.000,00 | 0,00 | 0,00 | 36.000,00 |
| | | <i>di cui già impegnato*</i> | 0,00 | 0,00 | 0,00 | 0,00 |
| | | previsione di cassa | 47.249,97 | 0,00 | 0,00 | 47.249,97 |
| | | <i>a fondo pluriennale vincolato</i> | 0,00 | 0,00 | 0,00 | 0,00 |
| 33943/0 | SPESE PER I CENSIMENTI - IRAP (FC 4976) | previsione di competenza | 0,00 | 5.625,00 | 0,00 | 5.625,00 |
| | | <i>di cui già impegnato*</i> | 0,00 | 0,00 | 0,00 | 0,00 |
| | | previsione di cassa | 0,00 | 5.625,00 | 0,00 | 5.625,00 |
| | | <i>a fondo pluriennale vincolato</i> | 0,00 | 0,00 | 0,00 | 0,00 |
| Totale 102 | Imposte e tasse a carico dell'ente | previsione di competenza | 36.000,00 | 5.625,00 | 0,00 | 41.625,00 |
| Macroaggregato | | <i>di cui già impegnato*</i> | 0,00 | 0,00 | 0,00 | 0,00 |
| | | previsione di cassa | 47.249,97 | 5.625,00 | 0,00 | 52.874,97 |
| | | <i>a fondo pluriennale vincolato</i> | 0,00 | 0,00 | 0,00 | 0,00 |

**SERVIZIO FINANZIARIO****SPESE PER MISSIONI, PROGRAMMI E MACROAGGREGATI PER CAPITOLI**

| MISSIONE PROGRAMMA TITOLO MACROAGGREGATO CAPITOLO | DENOMINAZIONE | | PREVISIONI INIZIALI ANNO 2018 | VARIAZIONI | | PREVISIONI DEFINITIVE ANNO 2018 |
|---|--|--------------------------------------|----------------------------------|------------|----------------|------------------------------------|
| | | | | in aumento | in diminuzione | |
| Totale Titolo 1 | Spese correnti | previsione di competenza | 36.000,00 | 5.625,00 | 0,00 | 41.625,00 |
| | | <i>di cui già impegnato*</i> | 0,00 | 0,00 | 0,00 | 0,00 |
| | | previsione di cassa | 47.249,97 | 5.625,00 | 0,00 | 52.874,97 |
| | | <i>a fondo pluriennale vincolato</i> | 0,00 | 0,00 | 0,00 | 0,00 |
| Totale Programma 08 | Statistica e sistemi informativi | previsione di competenza | 36.000,00 | 5.625,00 | 0,00 | 41.625,00 |
| | | <i>di cui già impegnato*</i> | 0,00 | 0,00 | 0,00 | 0,00 |
| | | previsione di cassa | 47.249,97 | 5.625,00 | 0,00 | 52.874,97 |
| | | <i>a fondo pluriennale vincolato</i> | 0,00 | 0,00 | 0,00 | 0,00 |
| 0110 Programma 10 | Risorse umane | | | | | |
| TITOLO 1 | Spese correnti | | | | | |
| Macroaggregato 102 | Imposte e tasse a carico dell'ente | | | | | |
| 30088/0 | IRAP RISORSE UMANE E MIGLIORAMENTI CONTRATTUALI | previsione di competenza | 102.000,00 | 0,00 | 0,00 | 102.000,00 |
| | | <i>di cui già impegnato*</i> | 0,00 | 0,00 | 0,00 | 0,00 |
| | | previsione di cassa | 102.000,00 | 0,00 | 0,00 | 102.000,00 |
| | | <i>a fondo pluriennale vincolato</i> | 0,00 | 0,00 | 0,00 | 0,00 |
| 51083/0 | IRAP MIGLIORAMENTI CONTRATTUALI ARRETRATI (AA ACCANTONATO) | previsione di competenza | 0,00 | 16.150,00 | 0,00 | 16.150,00 |
| | | <i>di cui già impegnato*</i> | 0,00 | 0,00 | 0,00 | 0,00 |
| | | previsione di cassa | 0,00 | 16.150,00 | 0,00 | 16.150,00 |
| | | <i>a fondo pluriennale vincolato</i> | 0,00 | 0,00 | 0,00 | 0,00 |
| Totale Macroaggregato 102 | Imposte e tasse a carico dell'ente | previsione di competenza | 102.000,00 | 16.150,00 | 0,00 | 118.150,00 |
| | | <i>di cui già impegnato*</i> | 0,00 | 0,00 | 0,00 | 0,00 |
| | | previsione di cassa | 102.000,00 | 16.150,00 | 0,00 | 118.150,00 |
| | | <i>a fondo pluriennale vincolato</i> | 0,00 | 0,00 | 0,00 | 0,00 |
| Totale Titolo 1 | Spese correnti | previsione di competenza | 102.000,00 | 16.150,00 | 0,00 | 118.150,00 |
| | | <i>di cui già impegnato*</i> | 0,00 | 0,00 | 0,00 | 0,00 |
| | | previsione di cassa | 102.000,00 | 16.150,00 | 0,00 | 118.150,00 |
| | | <i>a fondo pluriennale vincolato</i> | 0,00 | 0,00 | 0,00 | 0,00 |
| Totale Programma 10 | Risorse umane | previsione di competenza | 102.000,00 | 16.150,00 | 0,00 | 118.150,00 |
| | | <i>di cui già impegnato*</i> | 0,00 | 0,00 | 0,00 | 0,00 |
| | | previsione di cassa | 102.000,00 | 16.150,00 | 0,00 | 118.150,00 |
| | | <i>a fondo pluriennale vincolato</i> | 0,00 | 0,00 | 0,00 | 0,00 |
| 0111 Programma 11 | Altri servizi generali | | | | | |
| TITOLO 1 | Spese correnti | | | | | |
| Macroaggregato 102 | Imposte e tasse a carico dell'ente | | | | | |
| 30087/0 | IRAP UFFICIO RELAZIONI CON IL PUBBLICO | previsione di competenza | 20.000,00 | 0,00 | 0,00 | 20.000,00 |
| | | <i>di cui già impegnato*</i> | 0,00 | 0,00 | 0,00 | 0,00 |
| | | previsione di cassa | 27.504,76 | 0,00 | 0,00 | 27.504,76 |
| | | <i>a fondo pluriennale vincolato</i> | 0,00 | 0,00 | 0,00 | 0,00 |
| 30276/0 | IRAP SERVIZIO AFFARI LEGALI | previsione di competenza | 10.000,00 | 0,00 | 0,00 | 10.000,00 |
| | | <i>di cui già impegnato*</i> | 0,00 | 0,00 | 0,00 | 0,00 |
| | | previsione di cassa | 11.534,72 | 0,00 | 0,00 | 11.534,72 |
| | | <i>a fondo pluriennale vincolato</i> | 0,00 | 0,00 | 0,00 | 0,00 |
| 31088/0 | IRAP CONTROLLI INTERNI | previsione di competenza | 10.000,00 | 0,00 | 0,00 | 10.000,00 |
| | | <i>di cui già impegnato*</i> | 0,00 | 0,00 | 0,00 | 0,00 |
| | | previsione di cassa | 11.764,36 | 0,00 | 0,00 | 11.764,36 |
| | | <i>a fondo pluriennale vincolato</i> | 0,00 | 0,00 | 0,00 | 0,00 |
| 32120/0 | ONERI FISCALI SU COLLABORAZIONI ESTERNE | previsione di competenza | 0,00 | 0,00 | 0,00 | 0,00 |
| | | <i>di cui già impegnato*</i> | 0,00 | 0,00 | 0,00 | 0,00 |
| | | previsione di cassa | 0,00 | 0,00 | 0,00 | 0,00 |
| | | <i>a fondo pluriennale vincolato</i> | 0,00 | 0,00 | 0,00 | 0,00 |
| Totale Macroaggregato 102 | Imposte e tasse a carico dell'ente | previsione di competenza | 40.000,00 | 0,00 | 0,00 | 40.000,00 |
| | | <i>di cui già impegnato*</i> | 0,00 | 0,00 | 0,00 | 0,00 |
| | | previsione di cassa | 50.803,84 | 0,00 | 0,00 | 50.803,84 |
| | | <i>a fondo pluriennale vincolato</i> | 0,00 | 0,00 | 0,00 | 0,00 |
| Macroaggregato 107 | Interessi passivi | | | | | |
| 50450/0 | INTERESSI PASSIVI SU MUTUI SERVIZI GENERALI | previsione di competenza | 9.020,00 | 0,00 | 0,00 | 9.020,00 |
| | | <i>di cui già impegnato*</i> | 0,00 | 0,00 | 0,00 | 0,00 |
| | | previsione di cassa | 9.020,00 | 0,00 | 0,00 | 9.020,00 |
| | | <i>a fondo pluriennale vincolato</i> | 0,00 | 0,00 | 0,00 | 0,00 |

**SERVIZIO FINANZIARIO****SPESE PER MISSIONI, PROGRAMMI E MACROAGGREGATI PER CAPITOLI**

| MISSIONE PROGRAMMA TITOLO MACROAGGREGATO CAPITOLO | DENOMINAZIONE | | PREVISIONI INIZIALI ANNO 2018 | VARIAZIONI | | PREVISIONI DEFINITIVE ANNO 2018 |
|---|--|--------------------------------------|----------------------------------|------------|----------------|------------------------------------|
| | | | | in aumento | in diminuzione | |
| Totale 107 | Interessi passivi | previsione di competenza | 9.020,00 | 0,00 | 0,00 | 9.020,00 |
| Macroaggregato | | <i>di cui già impegnato*</i> | 0,00 | 0,00 | 0,00 | 0,00 |
| | | previsione di cassa | 9.020,00 | 0,00 | 0,00 | 9.020,00 |
| | | <i>a fondo pluriennale vincolato</i> | 0,00 | 0,00 | 0,00 | 0,00 |
| Totale Titolo 1 | Spese correnti | previsione di competenza | 49.020,00 | 0,00 | 0,00 | 49.020,00 |
| | | <i>di cui già impegnato*</i> | 0,00 | 0,00 | 0,00 | 0,00 |
| | | previsione di cassa | 59.823,84 | 0,00 | 0,00 | 59.823,84 |
| | | <i>a fondo pluriennale vincolato</i> | 0,00 | 0,00 | 0,00 | 0,00 |
| Totale Programma 11 | Altri servizi generali | previsione di competenza | 49.020,00 | 0,00 | 0,00 | 49.020,00 |
| | | <i>di cui già impegnato*</i> | 0,00 | 0,00 | 0,00 | 0,00 |
| | | previsione di cassa | 59.823,84 | 0,00 | 0,00 | 59.823,84 |
| | | <i>a fondo pluriennale vincolato</i> | 0,00 | 0,00 | 0,00 | 0,00 |
| Totale MISSIONE 01 | Servizi istituzionali, generali e di gestione | previsione di competenza | 1.913.770,00 | 987.775,00 | 3.000,00 | 2.898.545,00 |
| | | <i>di cui già impegnato*</i> | 38.312,04 | 0,00 | 0,00 | 38.312,04 |
| | | previsione di cassa | 2.113.208,32 | 985.965,02 | 3.000,00 | 3.096.173,34 |
| | | <i>a fondo pluriennale vincolato</i> | 0,00 | 0,00 | 0,00 | 0,00 |

**SERVIZIO FINANZIARIO****SPESE PER MISSIONI, PROGRAMMI E MACROAGGREGATI PER CAPITOLI**

| MISSIONE PROGRAMMA TITOLO MACROAGGREGATO CAPITOLO | DENOMINAZIONE | | PREVISIONI INIZIALI ANNO 2018 | VARIAZIONI | | PREVISIONI DEFINITIVE ANNO 2018 |
|---|---|-------------------------------|----------------------------------|------------|----------------|------------------------------------|
| | | | | in aumento | in diminuzione | |
| <i>MISSIONE</i> 02 | <i>Giustizia</i> | | | | | |
| 0201 Programma 01 | Uffici giudiziari | | | | | |
| Titolo 1 | Spese correnti | | | | | |
| Macroaggregato 102 | Imposte e tasse a carico dell'ente | | | | | |
| 34980/0 | IRAP UFFICI GIUDIZIARI | previsione di competenza | 6.000,00 | 0,00 | 0,00 | 6.000,00 |
| | | di cui già impegnato* | 0,00 | 0,00 | 0,00 | 0,00 |
| | | previsione di cassa | 7.462,46 | 0,00 | 0,00 | 7.462,46 |
| | | a fondo pluriennale vincolato | 0,00 | 0,00 | 0,00 | 0,00 |
| Totale 102 | Imposte e tasse a carico dell'ente | previsione di competenza | 6.000,00 | 0,00 | 0,00 | 6.000,00 |
| Macroaggregato | | di cui già impegnato* | 0,00 | 0,00 | 0,00 | 0,00 |
| | | previsione di cassa | 7.462,46 | 0,00 | 0,00 | 7.462,46 |
| | | a fondo pluriennale vincolato | 0,00 | 0,00 | 0,00 | 0,00 |
| Macroaggregato 107 | Interessi passivi | | | | | |
| 35060/0 | INTERESSI PASSIVI MUTUI UFFICI GIUDIZIARI | previsione di competenza | 7.060,00 | 0,00 | 0,00 | 7.060,00 |
| | | di cui già impegnato* | 0,00 | 0,00 | 0,00 | 0,00 |
| | | previsione di cassa | 7.060,00 | 0,00 | 0,00 | 7.060,00 |
| | | a fondo pluriennale vincolato | 0,00 | 0,00 | 0,00 | 0,00 |
| Totale 107 | Interessi passivi | previsione di competenza | 7.060,00 | 0,00 | 0,00 | 7.060,00 |
| Macroaggregato | | di cui già impegnato* | 0,00 | 0,00 | 0,00 | 0,00 |
| | | previsione di cassa | 7.060,00 | 0,00 | 0,00 | 7.060,00 |
| | | a fondo pluriennale vincolato | 0,00 | 0,00 | 0,00 | 0,00 |
| Totale Titolo 1 | Spese correnti | previsione di competenza | 13.060,00 | 0,00 | 0,00 | 13.060,00 |
| | | di cui già impegnato* | 0,00 | 0,00 | 0,00 | 0,00 |
| | | previsione di cassa | 14.522,46 | 0,00 | 0,00 | 14.522,46 |
| | | a fondo pluriennale vincolato | 0,00 | 0,00 | 0,00 | 0,00 |
| Totale Programma 01 | Uffici giudiziari | previsione di competenza | 13.060,00 | 0,00 | 0,00 | 13.060,00 |
| | | di cui già impegnato* | 0,00 | 0,00 | 0,00 | 0,00 |
| | | previsione di cassa | 14.522,46 | 0,00 | 0,00 | 14.522,46 |
| | | a fondo pluriennale vincolato | 0,00 | 0,00 | 0,00 | 0,00 |
| Totale MISSIONE 02 | Giustizia | previsione di competenza | 13.060,00 | 0,00 | 0,00 | 13.060,00 |
| | | di cui già impegnato* | 0,00 | 0,00 | 0,00 | 0,00 |
| | | previsione di cassa | 14.522,46 | 0,00 | 0,00 | 14.522,46 |
| | | a fondo pluriennale vincolato | 0,00 | 0,00 | 0,00 | 0,00 |

**SERVIZIO FINANZIARIO****SPESE PER MISSIONI, PROGRAMMI E MACROAGGREGATI PER CAPITOLI**

| MISSIONE PROGRAMMA TITOLO MACROAGGREGATO CAPITOLO | DENOMINAZIONE | | PREVISIONI INIZIALI ANNO 2018 | VARIAZIONI | | PREVISIONI DEFINITIVE ANNO 2018 |
|---|---|-------------------------------|----------------------------------|-------------|----------------|------------------------------------|
| | | | | in aumento | in diminuzione | |
| MISSIONE 03 | Ordine pubblico e sicurezza | | | | | |
| 0301 Programma 01 | Polizia locale e amministrativa | | | | | |
| TITOLO 1 | Spese correnti | | | | | |
| Macroaggregato 102 | Imposte e tasse a carico dell'ente | | | | | |
| 35360/0 | IRAP POLIZIA MUNICIPALE | previsione di competenza | 219.000,00 | 0,00 | 0,00 | 219.000,00 |
| | | di cui già impegnato* | 0,00 | 0,00 | 0,00 | 0,00 |
| | | previsione di cassa | 251.890,06 | 0,00 | 0,00 | 251.890,06 |
| | | a fondo pluriennale vincolato | 0,00 | 0,00 | 0,00 | 0,00 |
| Totale 102 | Imposte e tasse a carico dell'ente | previsione di competenza | 219.000,00 | 0,00 | 0,00 | 219.000,00 |
| Macroaggregato | | di cui già impegnato* | 0,00 | 0,00 | 0,00 | 0,00 |
| | | previsione di cassa | 251.890,06 | 0,00 | 0,00 | 251.890,06 |
| | | a fondo pluriennale vincolato | 0,00 | 0,00 | 0,00 | 0,00 |
| Macroaggregato 107 | Interessi passivi | | | | | |
| 35520/0 | INTERESSI PASSIVI SU MUTUI POLIZIA MUNICIPALE | previsione di competenza | 1.230,00 | 0,00 | 0,00 | 1.230,00 |
| | | di cui già impegnato* | 0,00 | 0,00 | 0,00 | 0,00 |
| | | previsione di cassa | 1.230,00 | 0,00 | 0,00 | 1.230,00 |
| | | a fondo pluriennale vincolato | 0,00 | 0,00 | 0,00 | 0,00 |
| Totale 107 | Interessi passivi | previsione di competenza | 1.230,00 | 0,00 | 0,00 | 1.230,00 |
| Macroaggregato | | di cui già impegnato* | 0,00 | 0,00 | 0,00 | 0,00 |
| | | previsione di cassa | 1.230,00 | 0,00 | 0,00 | 1.230,00 |
| | | a fondo pluriennale vincolato | 0,00 | 0,00 | 0,00 | 0,00 |
| Totale Titolo 1 | Spese correnti | previsione di competenza | 220.230,00 | 0,00 | 0,00 | 220.230,00 |
| | | di cui già impegnato* | 0,00 | 0,00 | 0,00 | 0,00 |
| | | previsione di cassa | 253.120,06 | 0,00 | 0,00 | 253.120,06 |
| | | a fondo pluriennale vincolato | 0,00 | 0,00 | 0,00 | 0,00 |
| Totale Programma 01 | Polizia locale e amministrativa | previsione di competenza | 220.230,00 | 0,00 | 0,00 | 220.230,00 |
| | | di cui già impegnato* | 0,00 | 0,00 | 0,00 | 0,00 |
| | | previsione di cassa | 253.120,06 | 0,00 | 0,00 | 253.120,06 |
| | | a fondo pluriennale vincolato | 0,00 | 0,00 | 0,00 | 0,00 |
| Totale MISSIONE 03 | Ordine pubblico e sicurezza | previsione di competenza | 220.230,00 | 0,00 | 0,00 | 220.230,00 |
| | | di cui già impegnato* | 0,00 | 0,00 | 0,00 | 0,00 |
| | | previsione di cassa | 253.120,06 | 0,00 | 0,00 | 253.120,06 |
| | | a fondo pluriennale vincolato | 0,00 | 0,00 | 0,00 | 0,00 |

**SERVIZIO FINANZIARIO****SPESE PER MISSIONI, PROGRAMMI E MACROAGGREGATI PER CAPITOLI**

| MISSIONE PROGRAMMA TITOLO MACROAGGREGATO CAPITOLO | DENOMINAZIONE | | PREVISIONI INIZIALI ANNO 2018 | VARIAZIONI | | PREVISIONI DEFINITIVE ANNO 2018 |
|---|--|---|--|------------------------------|------------------------------|--|
| | | | | in aumento | in diminuzione | |
| MISSIONE | 04 | Istruzione e diritto allo studio | | | | |
| 0401 Programma 01 | Istruzione prescolastica | | | | | |
| TITOLO 1 | Spese correnti | | | | | |
| Macroaggregato 102 | Imposte e tasse a carico dell'ente | | | | | |
| 35921/0 | IRAP MATERNE COMUNALI | previsione di competenza <i>di cui già impegnato*</i> previsione di cassa <i>a fondo pluriennale vincolato</i> | 0,00 0,00 0,00 0,00 | 0,00 0,00 0,00 0,00 | 0,00 0,00 0,00 0,00 | 0,00 0,00 0,00 0,00 |
| Totale 102 | Imposte e tasse a carico dell'ente | previsione di competenza <i>di cui già impegnato*</i> previsione di cassa <i>a fondo pluriennale vincolato</i> | 0,00 0,00 0,00 0,00 | 0,00 0,00 0,00 0,00 | 0,00 0,00 0,00 0,00 | 0,00 0,00 0,00 0,00 |
| Macroaggregato 107 | Interessi passivi | | | | | |
| 36750/0 | INTERESSI PASSIVI MUTUI SCUOLE MATERNE | previsione di competenza <i>di cui già impegnato*</i> previsione di cassa <i>a fondo pluriennale vincolato</i> | 4.300,00 0,00 4.300,00 0,00 | 0,00 0,00 0,00 0,00 | 0,00 0,00 0,00 0,00 | 4.300,00 0,00 4.300,00 0,00 |
| Totale 107 | Interessi passivi | previsione di competenza <i>di cui già impegnato*</i> previsione di cassa <i>a fondo pluriennale vincolato</i> | 4.300,00 0,00 4.300,00 0,00 | 0,00 0,00 0,00 0,00 | 0,00 0,00 0,00 0,00 | 4.300,00 0,00 4.300,00 0,00 |
| Totale Titolo 1 | Spese correnti | previsione di competenza <i>di cui già impegnato*</i> previsione di cassa <i>a fondo pluriennale vincolato</i> | 4.300,00 0,00 4.300,00 0,00 | 0,00 0,00 0,00 0,00 | 0,00 0,00 0,00 0,00 | 4.300,00 0,00 4.300,00 0,00 |
| Totale Programma 01 | Istruzione prescolastica | previsione di competenza <i>di cui già impegnato*</i> previsione di cassa <i>a fondo pluriennale vincolato</i> | 4.300,00 0,00 4.300,00 0,00 | 0,00 0,00 0,00 0,00 | 0,00 0,00 0,00 0,00 | 4.300,00 0,00 4.300,00 0,00 |
| 0402 Programma 02 | Altri ordini di istruzione non universitaria | | | | | |
| TITOLO 1 | Spese correnti | | | | | |
| Macroaggregato 107 | Interessi passivi | | | | | |
| 37450/0 | INTERESSI PASSIVI MUTUI ISTRUZIONE ELEMENTARE | previsione di competenza <i>di cui già impegnato*</i> previsione di cassa <i>a fondo pluriennale vincolato</i> | 134.050,00 0,00 134.050,00 0,00 | 0,00 0,00 0,00 0,00 | 0,00 0,00 0,00 0,00 | 134.050,00 0,00 134.050,00 0,00 |
| 37451/0 | INTERESSI PASSIVI MUTUI ISTRUZIONE ELEMENTARE (DPR 380/01) | previsione di competenza <i>di cui già impegnato*</i> previsione di cassa <i>a fondo pluriennale vincolato</i> | 0,00 0,00 0,00 0,00 | 0,00 0,00 0,00 0,00 | 0,00 0,00 0,00 0,00 | 0,00 0,00 0,00 0,00 |
| 38550/0 | INTERESSI PASSIVI SUI MUTUI ISTRUZIONE MEDIA | previsione di competenza <i>di cui già impegnato*</i> previsione di cassa <i>a fondo pluriennale vincolato</i> | 83.250,00 0,00 83.250,00 0,00 | 0,00 0,00 0,00 0,00 | 0,00 0,00 0,00 0,00 | 83.250,00 0,00 83.250,00 0,00 |
| 38551/0 | INTERESSI PASSIVI SUI MUTUI ISTRUZIONE MEDIA (DPR 380/01) | previsione di competenza <i>di cui già impegnato*</i> previsione di cassa <i>a fondo pluriennale vincolato</i> | 0,00 0,00 0,00 0,00 | 0,00 0,00 0,00 0,00 | 0,00 0,00 0,00 0,00 | 0,00 0,00 0,00 0,00 |
| 38560/0 | INTERESSI SUI MUTUI ISTRUZIONE SUPERIORE | previsione di competenza <i>di cui già impegnato*</i> previsione di cassa <i>a fondo pluriennale vincolato</i> | 5.020,00 0,00 5.020,00 0,00 | 0,00 0,00 0,00 0,00 | 0,00 0,00 0,00 0,00 | 5.020,00 0,00 5.020,00 0,00 |
| Totale 107 | Interessi passivi | previsione di competenza <i>di cui già impegnato*</i> previsione di cassa <i>a fondo pluriennale vincolato</i> | 222.320,00 0,00 222.320,00 0,00 | 0,00 0,00 0,00 0,00 | 0,00 0,00 0,00 0,00 | 222.320,00 0,00 222.320,00 0,00 |



SERVIZIO FINANZIARIO

SPESE PER MISSIONI, PROGRAMMI E MACROAGGREGATI PER CAPITOLI

| MISSIONE PROGRAMMA TITOLO MACROAGGREGATO CAPITOLO | DENOMINAZIONE | | PREVISIONI INIZIALI ANNO 2018 | VARIAZIONI | | PREVISIONI DEFINITIVE ANNO 2018 |
|---|---|--------------------------------------|----------------------------------|------------|----------------|------------------------------------|
| | | | | in aumento | in diminuzione | |
| Totale Titolo 1 | Spese correnti | previsione di competenza | 222.320,00 | 0,00 | 0,00 | 222.320,00 |
| | | <i>di cui già impegnato*</i> | 0,00 | 0,00 | 0,00 | 0,00 |
| | | previsione di cassa | 222.320,00 | 0,00 | 0,00 | 222.320,00 |
| | | <i>a fondo pluriennale vincolato</i> | 0,00 | 0,00 | 0,00 | 0,00 |
| Totale Programma 02 | Altri ordini di istruzione non universitaria | previsione di competenza | 222.320,00 | 0,00 | 0,00 | 222.320,00 |
| | | <i>di cui già impegnato*</i> | 0,00 | 0,00 | 0,00 | 0,00 |
| | | previsione di cassa | 222.320,00 | 0,00 | 0,00 | 222.320,00 |
| | | <i>a fondo pluriennale vincolato</i> | 0,00 | 0,00 | 0,00 | 0,00 |
| 0406 Programma 06 | Servizi ausiliari all'istruzione | | | | | |
| Titolo 1 | Spese correnti | | | | | |
| Macroaggregato 102 | Imposte e tasse a carico dell'ente | | | | | |
| 38635/0 | IRAP SERVIZI EDUCATIVI | previsione di competenza | 25.000,00 | 0,00 | 0,00 | 25.000,00 |
| | | <i>di cui già impegnato*</i> | 0,00 | 0,00 | 0,00 | 0,00 |
| | | previsione di cassa | 32.980,72 | 0,00 | 0,00 | 32.980,72 |
| | | <i>a fondo pluriennale vincolato</i> | 0,00 | 0,00 | 0,00 | 0,00 |
| Totale 102 | Imposte e tasse a carico dell'ente | previsione di competenza | 25.000,00 | 0,00 | 0,00 | 25.000,00 |
| Macroaggregato | | <i>di cui già impegnato*</i> | 0,00 | 0,00 | 0,00 | 0,00 |
| | | previsione di cassa | 32.980,72 | 0,00 | 0,00 | 32.980,72 |
| | | <i>a fondo pluriennale vincolato</i> | 0,00 | 0,00 | 0,00 | 0,00 |
| Macroaggregato 107 | Interessi passivi | | | | | |
| 39090/0 | INTERESSI PASSIVI SUI MUTUI ASSISTENZA SCOLASTICA | previsione di competenza | 9.870,00 | 0,00 | 0,00 | 9.870,00 |
| | | <i>di cui già impegnato*</i> | 0,00 | 0,00 | 0,00 | 0,00 |
| | | previsione di cassa | 9.870,00 | 0,00 | 0,00 | 9.870,00 |
| | | <i>a fondo pluriennale vincolato</i> | 0,00 | 0,00 | 0,00 | 0,00 |
| Totale 107 | Interessi passivi | previsione di competenza | 9.870,00 | 0,00 | 0,00 | 9.870,00 |
| Macroaggregato | | <i>di cui già impegnato*</i> | 0,00 | 0,00 | 0,00 | 0,00 |
| | | previsione di cassa | 9.870,00 | 0,00 | 0,00 | 9.870,00 |
| | | <i>a fondo pluriennale vincolato</i> | 0,00 | 0,00 | 0,00 | 0,00 |
| Totale Titolo 1 | Spese correnti | previsione di competenza | 34.870,00 | 0,00 | 0,00 | 34.870,00 |
| | | <i>di cui già impegnato*</i> | 0,00 | 0,00 | 0,00 | 0,00 |
| | | previsione di cassa | 42.850,72 | 0,00 | 0,00 | 42.850,72 |
| | | <i>a fondo pluriennale vincolato</i> | 0,00 | 0,00 | 0,00 | 0,00 |
| Totale Programma 06 | Servizi ausiliari all'istruzione | previsione di competenza | 34.870,00 | 0,00 | 0,00 | 34.870,00 |
| | | <i>di cui già impegnato*</i> | 0,00 | 0,00 | 0,00 | 0,00 |
| | | previsione di cassa | 42.850,72 | 0,00 | 0,00 | 42.850,72 |
| | | <i>a fondo pluriennale vincolato</i> | 0,00 | 0,00 | 0,00 | 0,00 |
| Totale MISSIONE 04 | Istruzione e diritto allo studio | previsione di competenza | 261.490,00 | 0,00 | 0,00 | 261.490,00 |
| | | <i>di cui già impegnato*</i> | 0,00 | 0,00 | 0,00 | 0,00 |
| | | previsione di cassa | 269.470,72 | 0,00 | 0,00 | 269.470,72 |
| | | <i>a fondo pluriennale vincolato</i> | 0,00 | 0,00 | 0,00 | 0,00 |



SERVIZIO FINANZIARIO

SPESE PER MISSIONI, PROGRAMMI E MACROAGGREGATI PER CAPITOLI

| MISSIONE PROGRAMMA TITOLO MACROAGGREGATO CAPITOLO | DENOMINAZIONE | | PREVISIONI INIZIALI ANNO 2018 | VARIAZIONI | | PREVISIONI DEFINITIVE ANNO 2018 |
|---|--|---|--|------------------------------|------------------------------|--|
| | | | | in aumento | in diminuzione | |
| MISSIONE 05 | Tutela e valorizzazione dei beni e delle attività culturali | | | | | |
| 0502 Programma 02 | Attività culturali e interventi diversi nel settore culturale | | | | | |
| TITOLO 1 | Spese correnti | | | | | |
| Macroaggregato 102 | Imposte e tasse a carico dell'ente | | | | | |
| 39360/0 | IRAP A CARICO DEL COMUNE | previsione di competenza di cui già impegnato* previsione di cassa a fondo pluriennale vincolato | 0,00 0,00 0,00 0,00 | 0,00 0,00 0,00 0,00 | 0,00 0,00 0,00 0,00 | 0,00 0,00 0,00 0,00 |
| 40090/0 | IRAP CULTURA | previsione di competenza di cui già impegnato* previsione di cassa a fondo pluriennale vincolato | 29.000,00 0,00 46.307,63 0,00 | 0,00 0,00 0,00 0,00 | 0,00 0,00 0,00 0,00 | 29.000,00 0,00 46.307,63 0,00 |
| Totale 102 Macroaggregato | Imposte e tasse a carico dell'ente | previsione di competenza di cui già impegnato* previsione di cassa a fondo pluriennale vincolato | 29.000,00 0,00 46.307,63 0,00 | 0,00 0,00 0,00 0,00 | 0,00 0,00 0,00 0,00 | 29.000,00 0,00 46.307,63 0,00 |
| Macroaggregato 107 | Interessi passivi | | | | | |
| 39950/0 | INTERESSI PASSIVI SUI MUTUI BIBLIOTECA MUSEI | previsione di competenza di cui già impegnato* previsione di cassa a fondo pluriennale vincolato | 86.910,00 0,00 86.910,00 0,00 | 0,00 0,00 0,00 0,00 | 0,00 0,00 0,00 0,00 | 86.910,00 0,00 86.910,00 0,00 |
| 41095/0 | INTERESSI MUTUI TEATRO E ATTIVITA' CULTURALI | previsione di competenza di cui già impegnato* previsione di cassa a fondo pluriennale vincolato | 31.380,00 0,00 31.380,00 0,00 | 0,00 0,00 0,00 0,00 | 0,00 0,00 0,00 0,00 | 31.380,00 0,00 31.380,00 0,00 |
| Totale 107 Macroaggregato | Interessi passivi | previsione di competenza di cui già impegnato* previsione di cassa a fondo pluriennale vincolato | 118.290,00 0,00 118.290,00 0,00 | 0,00 0,00 0,00 0,00 | 0,00 0,00 0,00 0,00 | 118.290,00 0,00 118.290,00 0,00 |
| Totale Titolo 1 | Spese correnti | previsione di competenza di cui già impegnato* previsione di cassa a fondo pluriennale vincolato | 147.290,00 0,00 164.597,63 0,00 | 0,00 0,00 0,00 0,00 | 0,00 0,00 0,00 0,00 | 147.290,00 0,00 164.597,63 0,00 |
| Totale Programma 02 | Attività culturali e interventi diversi nel settore culturale | previsione di competenza di cui già impegnato* previsione di cassa a fondo pluriennale vincolato | 147.290,00 0,00 164.597,63 0,00 | 0,00 0,00 0,00 0,00 | 0,00 0,00 0,00 0,00 | 147.290,00 0,00 164.597,63 0,00 |
| Totale MISSIONE 05 | Tutela e valorizzazione dei beni e delle attività culturali | | | | | |
| | | previsione di competenza di cui già impegnato* previsione di cassa a fondo pluriennale vincolato | 147.290,00 0,00 164.597,63 0,00 | 0,00 0,00 0,00 0,00 | 0,00 0,00 0,00 0,00 | 147.290,00 0,00 164.597,63 0,00 |

**SERVIZIO FINANZIARIO****SPESE PER MISSIONI, PROGRAMMI E MACROAGGREGATI PER CAPITOLI**

| MISSIONE PROGRAMMA TITOLO MACROAGGREGATO CAPITOLO | DENOMINAZIONE | | PREVISIONI INIZIALI ANNO 2018 | VARIAZIONI | | PREVISIONI DEFINITIVE ANNO 2018 |
|---|--|--|----------------------------------|----------------------------|----------------------------|------------------------------------|
| | | | | in aumento | in diminuzione | |
| MISSIONE 06 | Politiche giovanili, sport e tempo libero | | | | | |
| 0601 Programma 01 | Sport e tempo libero | | | | | |
| Titolo 1 | Spese correnti | | | | | |
| Macroaggregato 102 | Imposte e tasse a carico dell'ente | | | | | |
| 46809/0 | IRAP SPORT | previsione di competenza di cui già impegnato* | 6.000,00 0,00 | 0,00 0,00 | 0,00 0,00 | 6.000,00 0,00 |
| | | previsione di cassa a fondo pluriennale vincolato | 7.742,33 0,00 | 0,00 0,00 | 0,00 0,00 | 7.742,33 0,00 |
| 46955/0 | IRAP PISCINE COMUNALI | previsione di competenza di cui già impegnato* | 0,00 0,00 | 0,00 0,00 | 0,00 0,00 | 0,00 0,00 |
| | | previsione di cassa a fondo pluriennale vincolato | 0,00 0,00 | 0,00 0,00 | 0,00 0,00 | 0,00 0,00 |
| 46965/0 | IRAP IMPIANTI SPORTIVI | previsione di competenza di cui già impegnato* | 0,00 0,00 | 0,00 0,00 | 0,00 0,00 | 0,00 0,00 |
| | | previsione di cassa a fondo pluriennale vincolato | 0,00 0,00 | 0,00 0,00 | 0,00 0,00 | 0,00 0,00 |
| Totale 102 | Imposte e tasse a carico dell'ente | previsione di competenza di cui già impegnato* | 6.000,00 0,00 | 0,00 0,00 | 0,00 0,00 | 6.000,00 0,00 |
| Macroaggregato | | previsione di cassa a fondo pluriennale vincolato | 7.742,33 0,00 | 0,00 0,00 | 0,00 0,00 | 7.742,33 0,00 |
| Macroaggregato 107 | Interessi passivi | | | | | |
| 46950/0 | INTERESSI PASSIVI SUI MUTUI PISCINE COMUNALI | previsione di competenza di cui già impegnato* | 1.380,00 0,00 | 0,00 0,00 | 0,00 0,00 | 1.380,00 0,00 |
| | | previsione di cassa a fondo pluriennale vincolato | 1.380,00 0,00 | 0,00 0,00 | 0,00 0,00 | 1.380,00 0,00 |
| 46960/0 | INTERESSI SUI MUTUI IMPIANTI SPORTIVI (DPR 380/01) | previsione di competenza di cui già impegnato* | 0,00 0,00 | 0,00 0,00 | 0,00 0,00 | 0,00 0,00 |
| | | previsione di cassa a fondo pluriennale vincolato | 0,00 0,00 | 0,00 0,00 | 0,00 0,00 | 0,00 0,00 |
| 46961/0 | INTERESSI PASSIVI SUI MUTUI IMPIANTI SPORTIVI | previsione di competenza di cui già impegnato* | 60.750,00 0,00 | 0,00 0,00 | 0,00 0,00 | 60.750,00 0,00 |
| | | previsione di cassa a fondo pluriennale vincolato | 60.750,00 0,00 | 0,00 0,00 | 0,00 0,00 | 60.750,00 0,00 |
| Totale 107 | Interessi passivi | previsione di competenza di cui già impegnato* | 62.130,00 0,00 | 0,00 0,00 | 0,00 0,00 | 62.130,00 0,00 |
| Macroaggregato | | previsione di cassa a fondo pluriennale vincolato | 62.130,00 0,00 | 0,00 0,00 | 0,00 0,00 | 62.130,00 0,00 |
| Totale Titolo 1 | Spese correnti | previsione di competenza di cui già impegnato* | 68.130,00 0,00 | 0,00 0,00 | 0,00 0,00 | 68.130,00 0,00 |
| | | previsione di cassa a fondo pluriennale vincolato | 69.872,33 0,00 | 0,00 0,00 | 0,00 0,00 | 69.872,33 0,00 |
| Totale Programma 01 | Sport e tempo libero | previsione di competenza di cui già impegnato* | 68.130,00 0,00 | 0,00 0,00 | 0,00 0,00 | 68.130,00 0,00 |
| | | previsione di cassa a fondo pluriennale vincolato | 69.872,33 0,00 | 0,00 0,00 | 0,00 0,00 | 69.872,33 0,00 |
| Totale MISSIONE 06 | Politiche giovanili, sport e tempo libero | | 68.130,00 0,00 | 0,00 0,00 | 0,00 0,00 | 68.130,00 0,00 |
| | | previsione di cassa a fondo pluriennale vincolato | 69.872,33 0,00 | 0,00 0,00 | 0,00 0,00 | 69.872,33 0,00 |



SERVIZIO FINANZIARIO

SPESE PER MISSIONI, PROGRAMMI E MACROAGGREGATI PER CAPITOLI

| MISSIONE PROGRAMMA TITOLO MACROAGGREGATO CAPITOLO | DENOMINAZIONE | | PREVISIONI INIZIALI ANNO 2018 | VARIAZIONI | | PREVISIONI DEFINITIVE ANNO2018 |
|---|---|--|----------------------------------|--------------|----------------|-----------------------------------|
| | | | | in aumento | in diminuzione | |
| <i>MISSIONE</i> 07 | <i>Turismo</i> | | | | | |
| 0701 Programma 01 | Sviluppo e valorizzazione del turismo | | | | | |
| Titolo 1 | Spese correnti | | | | | |
| Macroaggregato 102 | Imposte e tasse a carico dell'ente | | | | | |
| 49520/0 | IRAP TURISMO | previsione di competenza di cui già impegnato* | 19.000,00 0,00 | 0,00 0,00 | 0,00 0,00 | 19.000,00 0,00 |
| | | previsione di cassa a fondo pluriennale vincolato | 23.340,46 0,00 | 0,00 0,00 | 0,00 0,00 | 23.340,46 0,00 |
| 49521/0 | IRAP TURISMO PERSONALE EX PROVINCIA (FC 5005) | previsione di competenza di cui già impegnato* | 6.400,00 0,00 | 0,00 0,00 | 0,00 0,00 | 6.400,00 0,00 |
| | | previsione di cassa a fondo pluriennale vincolato | 13.320,99 0,00 | 0,00 0,00 | 0,00 0,00 | 13.320,99 0,00 |
| Totale 102 | Imposte e tasse a carico dell'ente | previsione di competenza di cui già impegnato* | 25.400,00 0,00 | 0,00 0,00 | 0,00 0,00 | 25.400,00 0,00 |
| Macroaggregato | | previsione di cassa a fondo pluriennale vincolato | 36.661,45 0,00 | 0,00 0,00 | 0,00 0,00 | 36.661,45 0,00 |
| Macroaggregato 107 | Interessi passivi | | | | | |
| 49545/0 | INTERESSI SUI MUTUI SERVIZI TURISTICI | previsione di competenza di cui già impegnato* | 23.100,00 0,00 | 0,00 0,00 | 0,00 0,00 | 23.100,00 0,00 |
| | | previsione di cassa a fondo pluriennale vincolato | 23.100,05 0,00 | 0,00 0,00 | 0,00 0,00 | 23.100,05 0,00 |
| Totale 107 | Interessi passivi | previsione di competenza di cui già impegnato* | 23.100,00 0,00 | 0,00 0,00 | 0,00 0,00 | 23.100,00 0,00 |
| Macroaggregato | | previsione di cassa a fondo pluriennale vincolato | 23.100,05 0,00 | 0,00 0,00 | 0,00 0,00 | 23.100,05 0,00 |
| Totale Titolo 1 | Spese correnti | previsione di competenza di cui già impegnato* | 48.500,00 0,00 | 0,00 0,00 | 0,00 0,00 | 48.500,00 0,00 |
| | | previsione di cassa a fondo pluriennale vincolato | 59.761,50 0,00 | 0,00 0,00 | 0,00 0,00 | 59.761,50 0,00 |
| Totale Programma 01 | Sviluppo e valorizzazione del turismo | previsione di competenza di cui già impegnato* | 48.500,00 0,00 | 0,00 0,00 | 0,00 0,00 | 48.500,00 0,00 |
| | | previsione di cassa a fondo pluriennale vincolato | 59.761,50 0,00 | 0,00 0,00 | 0,00 0,00 | 59.761,50 0,00 |
| Totale MISSIONE 07 | Turismo | previsione di competenza di cui già impegnato* | 48.500,00 0,00 | 0,00 0,00 | 0,00 0,00 | 48.500,00 0,00 |
| | | previsione di cassa a fondo pluriennale vincolato | 59.761,50 0,00 | 0,00 0,00 | 0,00 0,00 | 59.761,50 0,00 |

**SERVIZIO FINANZIARIO****SPESE PER MISSIONI, PROGRAMMI E MACROAGGREGATI PER CAPITOLI**

| MISSIONE PROGRAMMA TITOLO MACROAGGREGATO CAPITOLO | DENOMINAZIONE | | PREVISIONI INIZIALI ANNO 2018 | VARIAZIONI | | PREVISIONI DEFINITIVE ANNO 2018 |
|---|---|---|--|------------------------------|------------------------------|--|
| | | | | in aumento | in diminuzione | |
| MISSIONE 08 | Aspetto del territorio ed edilizia abitativa | | | | | |
| 0801 Programma 01 | Urbanistica e assetto del territorio | | | | | |
| TITOLO 1 | Spese correnti | | | | | |
| Macroaggregato 102 | Imposte e tasse a carico dell'ente | | | | | |
| 41420/0 | IRAP GESTIONE DEL TERRITORIO | previsione di competenza <i>di cui già impegnato*</i> previsione di cassa <i>a fondo pluriennale vincolato</i> | 101.000,00 0,00 121.469,15 0,00 | 0,00 0,00 0,00 0,00 | 0,00 0,00 0,00 0,00 | 101.000,00 0,00 121.469,15 0,00 |
| Totale 102 Macroaggregato | Imposte e tasse a carico dell'ente | previsione di competenza <i>di cui già impegnato*</i> previsione di cassa <i>a fondo pluriennale vincolato</i> | 101.000,00 0,00 121.469,15 0,00 | 0,00 0,00 0,00 0,00 | 0,00 0,00 0,00 0,00 | 101.000,00 0,00 121.469,15 0,00 |
| Macroaggregato 107 | Interessi passivi | | | | | |
| 41900/0 | INTERESSI MUTUI GESTIONE DEL TERRITORIO (DPR 380/01) | previsione di competenza <i>di cui già impegnato*</i> previsione di cassa <i>a fondo pluriennale vincolato</i> | 0,00 0,00 0,00 0,00 | 0,00 0,00 0,00 0,00 | 0,00 0,00 0,00 0,00 | 0,00 0,00 0,00 0,00 |
| 41901/0 | INTERESSI MUTUI GESTIONE DEL TERRITORIO | previsione di competenza <i>di cui già impegnato*</i> previsione di cassa <i>a fondo pluriennale vincolato</i> | 714.105,00 0,00 714.105,00 0,00 | 0,00 0,00 0,00 0,00 | 0,00 0,00 0,00 0,00 | 714.105,00 0,00 714.105,00 0,00 |
| Totale 107 Macroaggregato | Interessi passivi | previsione di competenza <i>di cui già impegnato*</i> previsione di cassa <i>a fondo pluriennale vincolato</i> | 714.105,00 0,00 714.105,00 0,00 | 0,00 0,00 0,00 0,00 | 0,00 0,00 0,00 0,00 | 714.105,00 0,00 714.105,00 0,00 |
| Totale Titolo 1 | Spese correnti | previsione di competenza <i>di cui già impegnato*</i> previsione di cassa <i>a fondo pluriennale vincolato</i> | 815.105,00 0,00 835.574,15 0,00 | 0,00 0,00 0,00 0,00 | 0,00 0,00 0,00 0,00 | 815.105,00 0,00 835.574,15 0,00 |
| TITOLO 2 | Spese in conto capitale | | | | | |
| Macroaggregato 203 | Contributi agli investimenti | | | | | |
| 56400/3 | TRASF. DI CAPITALI PER EDIFICI DI CULTO, CENTRI CIVICI SOCIALI ECC. (FC 13470 E.) | previsione di competenza <i>di cui già impegnato*</i> previsione di cassa <i>a fondo pluriennale vincolato</i> | 167.200,00 0,00 239.902,32 0,00 | 0,00 0,00 0,00 0,00 | 0,00 0,00 0,00 0,00 | 167.200,00 0,00 239.902,32 0,00 |
| 56401/3 | OPERE DI CULTO E SOCIALI-RESIDUI VINCOLATI | previsione di competenza <i>di cui già impegnato*</i> previsione di cassa <i>a fondo pluriennale vincolato</i> | 0,00 0,00 675.695,52 0,00 | 0,00 0,00 0,00 0,00 | 0,00 0,00 0,00 0,00 | 0,00 0,00 675.695,52 0,00 |
| Totale 203 Macroaggregato | Contributi agli investimenti | previsione di competenza <i>di cui già impegnato*</i> previsione di cassa <i>a fondo pluriennale vincolato</i> | 167.200,00 0,00 915.597,84 0,00 | 0,00 0,00 0,00 0,00 | 0,00 0,00 0,00 0,00 | 167.200,00 0,00 915.597,84 0,00 |
| Totale Titolo 2 | Spese in conto capitale | previsione di competenza <i>di cui già impegnato*</i> previsione di cassa <i>a fondo pluriennale vincolato</i> | 167.200,00 0,00 915.597,84 0,00 | 0,00 0,00 0,00 0,00 | 0,00 0,00 0,00 0,00 | 167.200,00 0,00 915.597,84 0,00 |
| Totale Programma 01 | Urbanistica e assetto del territorio | previsione di competenza <i>di cui già impegnato*</i> previsione di cassa <i>a fondo pluriennale vincolato</i> | 982.305,00 0,00 1.751.171,99 0,00 | 0,00 0,00 0,00 0,00 | 0,00 0,00 0,00 0,00 | 982.305,00 0,00 1.751.171,99 0,00 |
| 0802 Programma 02 | Edilizia residenziale pubblica e locale e piani di edilizia economico-popolare | | | | | |
| TITOLO 1 | Spese correnti | | | | | |
| Macroaggregato 107 | Interessi passivi | | | | | |
| 41350/0 | INTERESSI MUTUI EDILIZIA RESIDENZIALE PUBBLICA | previsione di competenza <i>di cui già impegnato*</i> previsione di cassa <i>a fondo pluriennale vincolato</i> | 53.980,00 0,00 53.980,00 0,00 | 0,00 0,00 0,00 0,00 | 0,00 0,00 0,00 0,00 | 53.980,00 0,00 53.980,00 0,00 |



SERVIZIO FINANZIARIO

SPESE PER MISSIONI, PROGRAMMI E MACROAGGREGATI PER CAPITOLI

| MISSIONE PROGRAMMA TITOLO MACROAGGREGATO CAPITOLO | DENOMINAZIONE | | PREVISIONI INIZIALI ANNO 2018 | VARIAZIONI | | PREVISIONI DEFINITIVE ANNO2018 |
|---|---|--------------------------------------|----------------------------------|-------------|----------------|-----------------------------------|
| | | | | in aumento | in diminuzione | |
| Totale 107 Macroaggregato | Interessi passivi | previsione di competenza | 53.980,00 | 0,00 | 0,00 | 53.980,00 |
| | | <i>di cui già impegnato*</i> | 0,00 | 0,00 | 0,00 | 0,00 |
| | | previsione di cassa | 53.980,00 | 0,00 | 0,00 | 53.980,00 |
| | | <i>a fondo pluriennale vincolato</i> | 0,00 | 0,00 | 0,00 | 0,00 |
| Totale Titolo 1 | Spese correnti | previsione di competenza | 53.980,00 | 0,00 | 0,00 | 53.980,00 |
| | | <i>di cui già impegnato*</i> | 0,00 | 0,00 | 0,00 | 0,00 |
| | | previsione di cassa | 53.980,00 | 0,00 | 0,00 | 53.980,00 |
| | | <i>a fondo pluriennale vincolato</i> | 0,00 | 0,00 | 0,00 | 0,00 |
| Totale Programma 02 | Edilizia residenziale pubblica e locale e piani di edilizia economico-popolare | previsione di competenza | 53.980,00 | 0,00 | 0,00 | 53.980,00 |
| | | <i>di cui già impegnato*</i> | 0,00 | 0,00 | 0,00 | 0,00 |
| | | previsione di cassa | 53.980,00 | 0,00 | 0,00 | 53.980,00 |
| | | <i>a fondo pluriennale vincolato</i> | 0,00 | 0,00 | 0,00 | 0,00 |
| Totale MISSIONE 08 | Assetto del territorio ed edilizia abitativa | previsione di competenza | 1.036.285,00 | 0,00 | 0,00 | 1.036.285,00 |
| | | <i>di cui già impegnato*</i> | 0,00 | 0,00 | 0,00 | 0,00 |
| | | previsione di cassa | 1.805.151,99 | 0,00 | 0,00 | 1.805.151,99 |
| | | <i>a fondo pluriennale vincolato</i> | 0,00 | 0,00 | 0,00 | 0,00 |

**SERVIZIO FINANZIARIO****SPESE PER MISSIONI, PROGRAMMI E MACROAGGREGATI PER CAPITOLI**

| MISSIONE PROGRAMMA TITOLO MACROAGGREGATO CAPITOLO | DENOMINAZIONE | | PREVISIONI INIZIALI ANNO 2018 | VARIAZIONI | | PREVISIONI DEFINITIVE ANNO 2018 |
|---|---|-------------------------------|----------------------------------|------------|----------------|------------------------------------|
| | | | | in aumento | in diminuzione | |
| MISSIONE 09 | Sviluppo sostenibile e tutela del territorio e dell'ambiente | | | | | |
| 0902 Programma 02 | Tutela, valorizzazione e recupero ambientale | | | | | |
| Titolo 1 | Spese correnti | | | | | |
| Macroaggregato 102 | Imposte e tasse a carico dell'ente | | | | | |
| 46260/0 | IRAP VERDE PUBBLICO E PARCHI | previsione di competenza | 0,00 | 0,00 | 0,00 | 0,00 |
| | | di cui già impegnato* | 0,00 | 0,00 | 0,00 | 0,00 |
| | | previsione di cassa | 0,00 | 0,00 | 0,00 | 0,00 |
| | | a fondo pluriennale vincolato | 0,00 | 0,00 | 0,00 | 0,00 |
| Totale 102 | Imposte e tasse a carico dell'ente | | | | | |
| Macroaggregato | | previsione di competenza | 0,00 | 0,00 | 0,00 | 0,00 |
| | | di cui già impegnato* | 0,00 | 0,00 | 0,00 | 0,00 |
| | | previsione di cassa | 0,00 | 0,00 | 0,00 | 0,00 |
| | | a fondo pluriennale vincolato | 0,00 | 0,00 | 0,00 | 0,00 |
| Macroaggregato 107 | Interessi passivi | | | | | |
| 46580/0 | INTERESSI PASSIVI SUI MUTUI VERDE PUBBLICO (DPR 380/01) | previsione di competenza | 0,00 | 0,00 | 0,00 | 0,00 |
| | | di cui già impegnato* | 0,00 | 0,00 | 0,00 | 0,00 |
| | | previsione di cassa | 0,00 | 0,00 | 0,00 | 0,00 |
| | | a fondo pluriennale vincolato | 0,00 | 0,00 | 0,00 | 0,00 |
| 46581/0 | INTERESSI PASSIVI SUI MUTUI VERDE PUBBLICO | previsione di competenza | 82.445,00 | 0,00 | 0,00 | 82.445,00 |
| | | di cui già impegnato* | 0,00 | 0,00 | 0,00 | 0,00 |
| | | previsione di cassa | 82.445,00 | 0,00 | 0,00 | 82.445,00 |
| | | a fondo pluriennale vincolato | 0,00 | 0,00 | 0,00 | 0,00 |
| Totale 107 | Interessi passivi | | | | | |
| Macroaggregato | | previsione di competenza | 82.445,00 | 0,00 | 0,00 | 82.445,00 |
| | | di cui già impegnato* | 0,00 | 0,00 | 0,00 | 0,00 |
| | | previsione di cassa | 82.445,00 | 0,00 | 0,00 | 82.445,00 |
| | | a fondo pluriennale vincolato | 0,00 | 0,00 | 0,00 | 0,00 |
| Totale Titolo 1 | Spese correnti | | | | | |
| | | previsione di competenza | 82.445,00 | 0,00 | 0,00 | 82.445,00 |
| | | di cui già impegnato* | 0,00 | 0,00 | 0,00 | 0,00 |
| | | previsione di cassa | 82.445,00 | 0,00 | 0,00 | 82.445,00 |
| | | a fondo pluriennale vincolato | 0,00 | 0,00 | 0,00 | 0,00 |
| Totale Programma 02 | Tutela, valorizzazione e recupero ambientale | | | | | |
| | | previsione di competenza | 82.445,00 | 0,00 | 0,00 | 82.445,00 |
| | | di cui già impegnato* | 0,00 | 0,00 | 0,00 | 0,00 |
| | | previsione di cassa | 82.445,00 | 0,00 | 0,00 | 82.445,00 |
| | | a fondo pluriennale vincolato | 0,00 | 0,00 | 0,00 | 0,00 |
| 0903 Programma 03 | Rifiuti | | | | | |
| Titolo 1 | Spese correnti | | | | | |
| Macroaggregato 102 | Imposte e tasse a carico dell'ente | | | | | |
| 46261/0 | IRAP AMBIENTE | previsione di competenza | 26.600,00 | 0,00 | 0,00 | 26.600,00 |
| | | di cui già impegnato* | 0,00 | 0,00 | 0,00 | 0,00 |
| | | previsione di cassa | 26.600,00 | 0,00 | 0,00 | 26.600,00 |
| | | a fondo pluriennale vincolato | 0,00 | 0,00 | 0,00 | 0,00 |
| Totale 102 | Imposte e tasse a carico dell'ente | | | | | |
| Macroaggregato | | previsione di competenza | 26.600,00 | 0,00 | 0,00 | 26.600,00 |
| | | di cui già impegnato* | 0,00 | 0,00 | 0,00 | 0,00 |
| | | previsione di cassa | 26.600,00 | 0,00 | 0,00 | 26.600,00 |
| | | a fondo pluriennale vincolato | 0,00 | 0,00 | 0,00 | 0,00 |
| Macroaggregato 107 | Interessi passivi | | | | | |
| 45750/0 | INTERESSI MUTUI SMALTIM RIFIUTI AUTOPARCO | previsione di competenza | 43.085,00 | 0,00 | 0,00 | 43.085,00 |
| | | di cui già impegnato* | 0,00 | 0,00 | 0,00 | 0,00 |
| | | previsione di cassa | 43.085,00 | 0,00 | 0,00 | 43.085,00 |
| | | a fondo pluriennale vincolato | 0,00 | 0,00 | 0,00 | 0,00 |
| Totale 107 | Interessi passivi | | | | | |
| Macroaggregato | | previsione di competenza | 43.085,00 | 0,00 | 0,00 | 43.085,00 |
| | | di cui già impegnato* | 0,00 | 0,00 | 0,00 | 0,00 |
| | | previsione di cassa | 43.085,00 | 0,00 | 0,00 | 43.085,00 |
| | | a fondo pluriennale vincolato | 0,00 | 0,00 | 0,00 | 0,00 |
| Totale Titolo 1 | Spese correnti | | | | | |
| | | previsione di competenza | 69.685,00 | 0,00 | 0,00 | 69.685,00 |
| | | di cui già impegnato* | 0,00 | 0,00 | 0,00 | 0,00 |
| | | previsione di cassa | 69.685,00 | 0,00 | 0,00 | 69.685,00 |
| | | a fondo pluriennale vincolato | 0,00 | 0,00 | 0,00 | 0,00 |

**SERVIZIO FINANZIARIO****SPESE PER MISSIONI, PROGRAMMI E MACROAGGREGATI PER CAPITOLI**

| MISSIONE PROGRAMMA TITOLO MACROAGGREGATO CAPITOLO | DENOMINAZIONE | | PREVISIONI INIZIALI ANNO 2018 | VARIAZIONI | | PREVISIONI DEFINITIVE ANNO 2018 |
|---|---|--------------------------------------|----------------------------------|------------|----------------|------------------------------------|
| | | | | in aumento | in diminuzione | |
| Totale Programma 03 | Rifiuti | previsione di competenza | 69.685,00 | 0,00 | 0,00 | 69.685,00 |
| | | <i>di cui già impegnato*</i> | 0,00 | 0,00 | 0,00 | 0,00 |
| | | previsione di cassa | 69.685,00 | 0,00 | 0,00 | 69.685,00 |
| | | <i>a fondo pluriennale vincolato</i> | 0,00 | 0,00 | 0,00 | 0,00 |
| 0904 Programma 04 | Servizio idrico integrato | | | | | |
| TITOLO 1 | Spese correnti | | | | | |
| Macroaggregato 107 | Interessi passivi | | | | | |
| 45350/0 | INTERESSI PASSIVI SUI MUTUI SERVIZIO IDRICO INTEGRATO (DPR 380/01) | previsione di competenza | 0,00 | 0,00 | 0,00 | 0,00 |
| | | <i>di cui già impegnato*</i> | 0,00 | 0,00 | 0,00 | 0,00 |
| | | previsione di cassa | 0,00 | 0,00 | 0,00 | 0,00 |
| | | <i>a fondo pluriennale vincolato</i> | 0,00 | 0,00 | 0,00 | 0,00 |
| 45351/0 | INTERESSI PASSIVI SUI MUTUI SERVIZIO IDRICO INTEGRATO | previsione di competenza | 191.635,00 | 0,00 | 0,00 | 191.635,00 |
| | | <i>di cui già impegnato*</i> | 0,00 | 0,00 | 0,00 | 0,00 |
| | | previsione di cassa | 191.635,00 | 0,00 | 0,00 | 191.635,00 |
| | | <i>a fondo pluriennale vincolato</i> | 0,00 | 0,00 | 0,00 | 0,00 |
| Totale 107 | Interessi passivi | previsione di competenza | 191.635,00 | 0,00 | 0,00 | 191.635,00 |
| Macroaggregato | | <i>di cui già impegnato*</i> | 0,00 | 0,00 | 0,00 | 0,00 |
| | | previsione di cassa | 191.635,00 | 0,00 | 0,00 | 191.635,00 |
| | | <i>a fondo pluriennale vincolato</i> | 0,00 | 0,00 | 0,00 | 0,00 |
| Totale Titolo 1 | Spese correnti | previsione di competenza | 191.635,00 | 0,00 | 0,00 | 191.635,00 |
| | | <i>di cui già impegnato*</i> | 0,00 | 0,00 | 0,00 | 0,00 |
| | | previsione di cassa | 191.635,00 | 0,00 | 0,00 | 191.635,00 |
| | | <i>a fondo pluriennale vincolato</i> | 0,00 | 0,00 | 0,00 | 0,00 |
| Totale Programma 04 | Servizio idrico integrato | previsione di competenza | 191.635,00 | 0,00 | 0,00 | 191.635,00 |
| | | <i>di cui già impegnato*</i> | 0,00 | 0,00 | 0,00 | 0,00 |
| | | previsione di cassa | 191.635,00 | 0,00 | 0,00 | 191.635,00 |
| | | <i>a fondo pluriennale vincolato</i> | 0,00 | 0,00 | 0,00 | 0,00 |
| Totale MISSIONE 09 | Sviluppo sostenibile e tutela del territorio e dell'ambiente | previsione di competenza | 343.765,00 | 0,00 | 0,00 | 343.765,00 |
| | | <i>di cui già impegnato*</i> | 0,00 | 0,00 | 0,00 | 0,00 |
| | | previsione di cassa | 343.765,00 | 0,00 | 0,00 | 343.765,00 |
| | | <i>a fondo pluriennale vincolato</i> | 0,00 | 0,00 | 0,00 | 0,00 |

**SERVIZIO FINANZIARIO****SPESE PER MISSIONI, PROGRAMMI E MACROAGGREGATI PER CAPITOLI**

| MISSIONE PROGRAMMA TITOLO MACROAGGREGATO CAPITOLO | DENOMINAZIONE | | PREVISIONI INIZIALI ANNO 2018 | VARIAZIONI | | PREVISIONI DEFINITIVE ANNO 2018 |
|---|--|---|--|--|--|--|
| | | | | in aumento | in diminuzione | |
| MISSIONE 10 | Trasporti e diritto alla mobilità | | | | | |
| 1002 Programma 02 | Trasporto pubblico locale | | | | | |
| TITOLO 1 | Spese correnti | | | | | |
| Macroaggregato 107 | Interessi passivi | | | | | |
| 48850/0 | INTERESSI PASSIVI SUI MUTUI TRASPORTO PUBBLICO | previsione di competenza di cui già impegnato* previsione di cassa a fondo pluriennale vincolato | 18.950,00 0,00 18.950,00 0,00 | 0,00 0,00 0,00 0,00 | 0,00 0,00 0,00 0,00 | 18.950,00 0,00 18.950,00 0,00 |
| Totale 107 Macroaggregato | Interessi passivi | previsione di competenza di cui già impegnato* previsione di cassa a fondo pluriennale vincolato | 18.950,00 0,00 18.950,00 0,00 | 0,00 0,00 0,00 0,00 | 0,00 0,00 0,00 0,00 | 18.950,00 0,00 18.950,00 0,00 |
| Totale Titolo 1 | Spese correnti | previsione di competenza di cui già impegnato* previsione di cassa a fondo pluriennale vincolato | 18.950,00 0,00 18.950,00 0,00 | 0,00 0,00 0,00 0,00 | 0,00 0,00 0,00 0,00 | 18.950,00 0,00 18.950,00 0,00 |
| Totale Programma 02 | Trasporto pubblico locale | previsione di competenza di cui già impegnato* previsione di cassa a fondo pluriennale vincolato | 18.950,00 0,00 18.950,00 0,00 | 0,00 0,00 0,00 0,00 | 0,00 0,00 0,00 0,00 | 18.950,00 0,00 18.950,00 0,00 |
| 1005 Programma 05 | Viabilità e infrastrutture stradali | | | | | |
| TITOLO 1 | Spese correnti | | | | | |
| Macroaggregato 102 | Imposte e tasse a carico dell'ente | | | | | |
| 48310/0 | IRAP VIABILITA' E CIRCOLAZIONE STRADALE | previsione di competenza di cui già impegnato* previsione di cassa a fondo pluriennale vincolato | 0,00 0,00 0,00 0,00 | 0,00 0,00 0,00 0,00 | 0,00 0,00 0,00 0,00 | 0,00 0,00 0,00 0,00 |
| Totale 102 Macroaggregato | Imposte e tasse a carico dell'ente | previsione di competenza di cui già impegnato* previsione di cassa a fondo pluriennale vincolato | 0,00 0,00 0,00 0,00 | 0,00 0,00 0,00 0,00 | 0,00 0,00 0,00 0,00 | 0,00 0,00 0,00 0,00 |
| Macroaggregato 107 | Interessi passivi | | | | | |
| 48650/0 | INTERESSI PASSIVI SU MUTUI VIABILITA' | previsione di competenza di cui già impegnato* previsione di cassa a fondo pluriennale vincolato | 796.625,00 0,00 796.625,00 0,00 | 0,00 0,00 0,00 0,00 | 0,00 0,00 0,00 0,00 | 796.625,00 0,00 796.625,00 0,00 |
| 48660/0 | INTERESSI SUI MUTUI ILLUMINAZIONE PUBBLICA | previsione di competenza di cui già impegnato* previsione di cassa a fondo pluriennale vincolato | 103.510,00 0,00 103.510,00 0,00 | 0,00 0,00 0,00 0,00 | 0,00 0,00 0,00 0,00 | 103.510,00 0,00 103.510,00 0,00 |
| Totale 107 Macroaggregato | Interessi passivi | previsione di competenza di cui già impegnato* previsione di cassa a fondo pluriennale vincolato | 900.135,00 0,00 900.135,00 0,00 | 0,00 0,00 0,00 0,00 | 0,00 0,00 0,00 0,00 | 900.135,00 0,00 900.135,00 0,00 |
| Totale Titolo 1 | Spese correnti | previsione di competenza di cui già impegnato* previsione di cassa a fondo pluriennale vincolato | 900.135,00 0,00 900.135,00 0,00 | 0,00 0,00 0,00 0,00 | 0,00 0,00 0,00 0,00 | 900.135,00 0,00 900.135,00 0,00 |
| Totale Programma 05 | Viabilità e infrastrutture stradali | previsione di competenza di cui già impegnato* previsione di cassa a fondo pluriennale vincolato | 900.135,00 0,00 900.135,00 0,00 | 0,00 0,00 0,00 0,00 | 0,00 0,00 0,00 0,00 | 900.135,00 0,00 900.135,00 0,00 |
| Totale MISSIONE 10 | Trasporti e diritto alla mobilità | previsione di competenza di cui già impegnato* previsione di cassa a fondo pluriennale vincolato | 919.085,00 0,00 919.085,00 0,00 | 0,00 0,00 0,00 0,00 | 0,00 0,00 0,00 0,00 | 919.085,00 0,00 919.085,00 0,00 |

**SERVIZIO FINANZIARIO****SPESE PER MISSIONI, PROGRAMMI E MACROAGGREGATI PER CAPITOLI**

| MISSIONE PROGRAMMA TITOLO MACROAGGREGATO CAPITOLO | DENOMINAZIONE | | PREVISIONI INIZIALI ANNO 2018 | VARIAZIONI | | PREVISIONI DEFINITIVE ANNO 2018 |
|---|---|-------------------------------|----------------------------------|------------|----------------|------------------------------------|
| | | | | in aumento | in diminuzione | |
| <i>MISSIONE</i> 11 | <i>Soccorso civile</i> | | | | | |
| 1101 Programma 01 | Sistema di protezione civile | | | | | |
| Titolo 1 | Spese correnti | | | | | |
| Macroaggregato 102 | Imposte e tasse a carico dell'ente | | | | | |
| 41253/0 | IRAP RETRIBUZIONI PERSONALE PROTEZIONE CIVILE E SICUREZZA | previsione di competenza | 0,00 | 0,00 | 0,00 | 0,00 |
| | | di cui già impegnato* | 0,00 | 0,00 | 0,00 | 0,00 |
| | | previsione di cassa | 0,00 | 0,00 | 0,00 | 0,00 |
| | | a fondo pluriennale vincolato | 0,00 | 0,00 | 0,00 | 0,00 |
| Totale 102 | Imposte e tasse a carico dell'ente | previsione di competenza | 0,00 | 0,00 | 0,00 | 0,00 |
| Macroaggregato | | di cui già impegnato* | 0,00 | 0,00 | 0,00 | 0,00 |
| | | previsione di cassa | 0,00 | 0,00 | 0,00 | 0,00 |
| | | a fondo pluriennale vincolato | 0,00 | 0,00 | 0,00 | 0,00 |
| Totale Titolo 1 | Spese correnti | previsione di competenza | 0,00 | 0,00 | 0,00 | 0,00 |
| | | di cui già impegnato* | 0,00 | 0,00 | 0,00 | 0,00 |
| | | previsione di cassa | 0,00 | 0,00 | 0,00 | 0,00 |
| | | a fondo pluriennale vincolato | 0,00 | 0,00 | 0,00 | 0,00 |
| Totale Programma 01 | Sistema di protezione civile | previsione di competenza | 0,00 | 0,00 | 0,00 | 0,00 |
| | | di cui già impegnato* | 0,00 | 0,00 | 0,00 | 0,00 |
| | | previsione di cassa | 0,00 | 0,00 | 0,00 | 0,00 |
| | | a fondo pluriennale vincolato | 0,00 | 0,00 | 0,00 | 0,00 |
| Totale MISSIONE 11 | Soccorso civile | previsione di competenza | 0,00 | 0,00 | 0,00 | 0,00 |
| | | di cui già impegnato* | 0,00 | 0,00 | 0,00 | 0,00 |
| | | previsione di cassa | 0,00 | 0,00 | 0,00 | 0,00 |
| | | a fondo pluriennale vincolato | 0,00 | 0,00 | 0,00 | 0,00 |



SERVIZIO FINANZIARIO

SPESE PER MISSIONI, PROGRAMMI E MACROAGGREGATI PER CAPITOLI

| MISSIONE PROGRAMMA TITOLO MACROAGGREGATO CAPITOLO | DENOMINAZIONE | | PREVISIONI INIZIALI ANNO 2018 | VARIAZIONI | | PREVISIONI DEFINITIVE ANNO 2018 |
|---|--|---|--|------------------------------|------------------------------|--|
| | | | | in aumento | in diminuzione | |
| MISSIONE 12 | Diritti sociali, politiche sociali e famiglia | | | | | |
| 1203 Programma 03 | Interventi per gli anziani | | | | | |
| TITOLO 1 | Spese correnti | | | | | |
| Macroaggregato 103 | Acquisto di beni e servizi | | | | | |
| 47524/0 | SPESE PER CONTO DI COESO (FC 8924) | previsione di competenza di cui già impegnato* previsione di cassa a fondo pluriennale vincolato | 20.000,00 0,00 20.000,00 0,00 | 0,00 0,00 0,00 0,00 | 0,00 0,00 0,00 0,00 | 20.000,00 0,00 20.000,00 0,00 |
| Totale 103 Macroaggregato | Acquisto di beni e servizi | previsione di competenza di cui già impegnato* previsione di cassa a fondo pluriennale vincolato | 20.000,00 0,00 20.000,00 0,00 | 0,00 0,00 0,00 0,00 | 0,00 0,00 0,00 0,00 | 20.000,00 0,00 20.000,00 0,00 |
| Macroaggregato 107 | Interessi passivi | | | | | |
| 47900/0 | INTERESSI PASSIVI SU MUTUI ASSISTENZA ANZIANI (DPR 380/01) | previsione di competenza di cui già impegnato* previsione di cassa a fondo pluriennale vincolato | 0,00 0,00 0,00 0,00 | 0,00 0,00 0,00 0,00 | 0,00 0,00 0,00 0,00 | 0,00 0,00 0,00 0,00 |
| 47901/0 | INTERESSI PASSIVI MUTUI ASSISTENZA ANZIANI | previsione di competenza di cui già impegnato* previsione di cassa a fondo pluriennale vincolato | 25.305,00 0,00 25.305,00 0,00 | 0,00 0,00 0,00 0,00 | 0,00 0,00 0,00 0,00 | 25.305,00 0,00 25.305,00 0,00 |
| Totale 107 Macroaggregato | Interessi passivi | previsione di competenza di cui già impegnato* previsione di cassa a fondo pluriennale vincolato | 25.305,00 0,00 25.305,00 0,00 | 0,00 0,00 0,00 0,00 | 0,00 0,00 0,00 0,00 | 25.305,00 0,00 25.305,00 0,00 |
| Totale Titolo 1 | Spese correnti | previsione di competenza di cui già impegnato* previsione di cassa a fondo pluriennale vincolato | 45.305,00 0,00 45.305,00 0,00 | 0,00 0,00 0,00 0,00 | 0,00 0,00 0,00 0,00 | 45.305,00 0,00 45.305,00 0,00 |
| Totale Programma 03 | Interventi per gli anziani | previsione di competenza di cui già impegnato* previsione di cassa a fondo pluriennale vincolato | 45.305,00 0,00 45.305,00 0,00 | 0,00 0,00 0,00 0,00 | 0,00 0,00 0,00 0,00 | 45.305,00 0,00 45.305,00 0,00 |
| 1204 Programma 04 | Interventi per soggetti a rischio di esclusione sociale | | | | | |
| TITOLO 1 | Spese correnti | | | | | |
| Macroaggregato 102 | Imposte e tasse a carico dell'ente | | | | | |
| 47030/0 | IRAP SERVIZI SOCIALI | previsione di competenza di cui già impegnato* previsione di cassa a fondo pluriennale vincolato | 17.000,00 0,00 23.176,34 0,00 | 0,00 0,00 0,00 0,00 | 0,00 0,00 0,00 0,00 | 17.000,00 0,00 23.176,34 0,00 |
| 47692/0 | IRAP SOCIALE PERSONALE EX PROVINCIA (FC 5005) | previsione di competenza di cui già impegnato* previsione di cassa a fondo pluriennale vincolato | 0,00 0,00 1.157,00 0,00 | 0,00 0,00 0,00 0,00 | 0,00 0,00 0,00 0,00 | 0,00 0,00 1.157,00 0,00 |
| Totale 102 Macroaggregato | Imposte e tasse a carico dell'ente | previsione di competenza di cui già impegnato* previsione di cassa a fondo pluriennale vincolato | 17.000,00 0,00 24.333,34 0,00 | 0,00 0,00 0,00 0,00 | 0,00 0,00 0,00 0,00 | 17.000,00 0,00 24.333,34 0,00 |
| Macroaggregato 107 | Interessi passivi | | | | | |
| 45810/0 | INTERESSI PASSIVI SUI MUTUI ASSISTENZA BENEFICIENZA PUBBLI | previsione di competenza di cui già impegnato* previsione di cassa a fondo pluriennale vincolato | 6.610,00 0,00 6.610,00 0,00 | 0,00 0,00 0,00 0,00 | 0,00 0,00 0,00 0,00 | 6.610,00 0,00 6.610,00 0,00 |
| Totale 107 Macroaggregato | Interessi passivi | previsione di competenza di cui già impegnato* previsione di cassa a fondo pluriennale vincolato | 6.610,00 0,00 6.610,00 0,00 | 0,00 0,00 0,00 0,00 | 0,00 0,00 0,00 0,00 | 6.610,00 0,00 6.610,00 0,00 |

**SERVIZIO FINANZIARIO****SPESE PER MISSIONI, PROGRAMMI E MACROAGGREGATI PER CAPITOLI**

| MISSIONE PROGRAMMA TITOLO MACROAGGREGATO CAPITOLO | DENOMINAZIONE | | PREVISIONI INIZIALI ANNO 2018 | VARIAZIONI | | PREVISIONI DEFINITIVE ANNO 2018 |
|---|--|--------------------------------------|----------------------------------|------------|----------------|------------------------------------|
| | | | | in aumento | in diminuzione | |
| Totale Titolo 1 | Spese correnti | previsione di competenza | 23.610,00 | 0,00 | 0,00 | 23.610,00 |
| | | <i>di cui già impegnato*</i> | 0,00 | 0,00 | 0,00 | 0,00 |
| | | previsione di cassa | 30.943,34 | 0,00 | 0,00 | 30.943,34 |
| | | <i>a fondo pluriennale vincolato</i> | 0,00 | 0,00 | 0,00 | 0,00 |
| Totale Programma 04 | Interventi per soggetti a rischio di esclusione sociale | previsione di competenza | 23.610,00 | 0,00 | 0,00 | 23.610,00 |
| | | <i>di cui già impegnato*</i> | 0,00 | 0,00 | 0,00 | 0,00 |
| | | previsione di cassa | 30.943,34 | 0,00 | 0,00 | 30.943,34 |
| | | <i>a fondo pluriennale vincolato</i> | 0,00 | 0,00 | 0,00 | 0,00 |
| 1209 Programma 09 | Servizio necroscopico e cimiteriale | | | | | |
| Titolo 1 | Spese correnti | | | | | |
| Macroaggregato 107 | Interessi passivi | | | | | |
| 44750/0 | INTERESSI PASSIVI MUTUI NECROSCOPICO | previsione di competenza | 22.430,00 | 0,00 | 0,00 | 22.430,00 |
| | | <i>di cui già impegnato*</i> | 0,00 | 0,00 | 0,00 | 0,00 |
| | | previsione di cassa | 22.430,00 | 0,00 | 0,00 | 22.430,00 |
| | | <i>a fondo pluriennale vincolato</i> | 0,00 | 0,00 | 0,00 | 0,00 |
| Totale 107 | Interessi passivi | previsione di competenza | 22.430,00 | 0,00 | 0,00 | 22.430,00 |
| Macroaggregato | | <i>di cui già impegnato*</i> | 0,00 | 0,00 | 0,00 | 0,00 |
| | | previsione di cassa | 22.430,00 | 0,00 | 0,00 | 22.430,00 |
| | | <i>a fondo pluriennale vincolato</i> | 0,00 | 0,00 | 0,00 | 0,00 |
| Totale Titolo 1 | Spese correnti | previsione di competenza | 22.430,00 | 0,00 | 0,00 | 22.430,00 |
| | | <i>di cui già impegnato*</i> | 0,00 | 0,00 | 0,00 | 0,00 |
| | | previsione di cassa | 22.430,00 | 0,00 | 0,00 | 22.430,00 |
| | | <i>a fondo pluriennale vincolato</i> | 0,00 | 0,00 | 0,00 | 0,00 |
| Titolo 2 | Spese in conto capitale | | | | | |
| Macroaggregato 202 | Investimenti fissi lordi e acquisto di terreni | | | | | |
| 58431/0 | COSTRUZIONE LOCULI CIMITERIALI (FC 9170) | previsione di competenza | 870.000,00 | 0,00 | 0,00 | 870.000,00 |
| | | <i>di cui già impegnato*</i> | 0,00 | 0,00 | 0,00 | 0,00 |
| | | previsione di cassa | 1.177.650,00 | 0,00 | 0,00 | 1.177.650,00 |
| | | <i>a fondo pluriennale vincolato</i> | 0,00 | 0,00 | 0,00 | 0,00 |
| Totale 202 | Investimenti fissi lordi e acquisto di terreni | previsione di competenza | 870.000,00 | 0,00 | 0,00 | 870.000,00 |
| Macroaggregato | | <i>di cui già impegnato*</i> | 0,00 | 0,00 | 0,00 | 0,00 |
| | | previsione di cassa | 1.177.650,00 | 0,00 | 0,00 | 1.177.650,00 |
| | | <i>a fondo pluriennale vincolato</i> | 0,00 | 0,00 | 0,00 | 0,00 |
| Totale Titolo 2 | Spese in conto capitale | previsione di competenza | 870.000,00 | 0,00 | 0,00 | 870.000,00 |
| | | <i>di cui già impegnato*</i> | 0,00 | 0,00 | 0,00 | 0,00 |
| | | previsione di cassa | 1.177.650,00 | 0,00 | 0,00 | 1.177.650,00 |
| | | <i>a fondo pluriennale vincolato</i> | 0,00 | 0,00 | 0,00 | 0,00 |
| Totale Programma 09 | Servizio necroscopico e cimiteriale | previsione di competenza | 892.430,00 | 0,00 | 0,00 | 892.430,00 |
| | | <i>di cui già impegnato*</i> | 0,00 | 0,00 | 0,00 | 0,00 |
| | | previsione di cassa | 1.200.080,00 | 0,00 | 0,00 | 1.200.080,00 |
| | | <i>a fondo pluriennale vincolato</i> | 0,00 | 0,00 | 0,00 | 0,00 |
| Totale MISSIONE 12 | Diritti sociali, politiche sociali e famiglia | previsione di competenza | 961.345,00 | 0,00 | 0,00 | 961.345,00 |
| | | <i>di cui già impegnato*</i> | 0,00 | 0,00 | 0,00 | 0,00 |
| | | previsione di cassa | 1.276.328,34 | 0,00 | 0,00 | 1.276.328,34 |
| | | <i>a fondo pluriennale vincolato</i> | 0,00 | 0,00 | 0,00 | 0,00 |



SERVIZIO FINANZIARIO

SPESE PER MISSIONI, PROGRAMMI E MACROAGGREGATI PER CAPITOLI

| MISSIONE PROGRAMMA TITOLO MACROAGGREGATO CAPITOLO | DENOMINAZIONE | | PREVISIONI INIZIALI ANNO 2018 | VARIAZIONI | | PREVISIONI DEFINITIVE ANNO 2018 |
|---|---|-------------------------------|----------------------------------|------------|----------------|------------------------------------|
| | | | | in aumento | in diminuzione | |
| MISSIONE 14 | Sviluppo economico e competitività | | | | | |
| 1401 Programma 01 | Industria, e PMI e Artigianato | | | | | |
| TITOLO 1 | Spese correnti | | | | | |
| Macroaggregato 107 | Interessi passivi | | | | | |
| 50500/0 | INTERESSI PASSIVI SU MUTUI ARTIGIANATO | previsione di competenza | 0,00 | 0,00 | 0,00 | 0,00 |
| | | di cui già impegnato* | 0,00 | 0,00 | 0,00 | 0,00 |
| | | previsione di cassa | 0,00 | 0,00 | 0,00 | 0,00 |
| | | a fondo pluriennale vincolato | 0,00 | 0,00 | 0,00 | 0,00 |
| Totale 107 | Interessi passivi | previsione di competenza | 0,00 | 0,00 | 0,00 | 0,00 |
| Macroaggregato | | di cui già impegnato* | 0,00 | 0,00 | 0,00 | 0,00 |
| | | previsione di cassa | 0,00 | 0,00 | 0,00 | 0,00 |
| | | a fondo pluriennale vincolato | 0,00 | 0,00 | 0,00 | 0,00 |
| Totale Titolo 1 | Spese correnti | previsione di competenza | 0,00 | 0,00 | 0,00 | 0,00 |
| | | di cui già impegnato* | 0,00 | 0,00 | 0,00 | 0,00 |
| | | previsione di cassa | 0,00 | 0,00 | 0,00 | 0,00 |
| | | a fondo pluriennale vincolato | 0,00 | 0,00 | 0,00 | 0,00 |
| Totale Programma 01 | Industria, e PMI e Artigianato | previsione di competenza | 0,00 | 0,00 | 0,00 | 0,00 |
| | | di cui già impegnato* | 0,00 | 0,00 | 0,00 | 0,00 |
| | | previsione di cassa | 0,00 | 0,00 | 0,00 | 0,00 |
| | | a fondo pluriennale vincolato | 0,00 | 0,00 | 0,00 | 0,00 |
| 1402 Programma 02 | Commercio - reti distributive - tutela dei consumatori | | | | | |
| TITOLO 1 | Spese correnti | | | | | |
| Macroaggregato 102 | Imposte e tasse a carico dell'ente | | | | | |
| 49825/0 | IRAP ATTIVITA' PRODUTTIVE | previsione di competenza | 35.000,00 | 0,00 | 0,00 | 35.000,00 |
| | | di cui già impegnato* | 0,00 | 0,00 | 0,00 | 0,00 |
| | | previsione di cassa | 44.858,82 | 0,00 | 0,00 | 44.858,82 |
| | | a fondo pluriennale vincolato | 0,00 | 0,00 | 0,00 | 0,00 |
| Totale 102 | Imposte e tasse a carico dell'ente | previsione di competenza | 35.000,00 | 0,00 | 0,00 | 35.000,00 |
| Macroaggregato | | di cui già impegnato* | 0,00 | 0,00 | 0,00 | 0,00 |
| | | previsione di cassa | 44.858,82 | 0,00 | 0,00 | 44.858,82 |
| | | a fondo pluriennale vincolato | 0,00 | 0,00 | 0,00 | 0,00 |
| Macroaggregato 107 | Interessi passivi | | | | | |
| 48950/0 | INTERESSI PASSIVI SUI MUTUI MERCATI | previsione di competenza | 9.020,00 | 0,00 | 0,00 | 9.020,00 |
| | | di cui già impegnato* | 0,00 | 0,00 | 0,00 | 0,00 |
| | | previsione di cassa | 9.020,00 | 0,00 | 0,00 | 9.020,00 |
| | | a fondo pluriennale vincolato | 0,00 | 0,00 | 0,00 | 0,00 |
| 50400/0 | INTERESSI SUI MUTUI SERVIZI ALLE ATTIVITA' PRODUTTIVE | previsione di competenza | 12.960,00 | 0,00 | 0,00 | 12.960,00 |
| | | di cui già impegnato* | 0,00 | 0,00 | 0,00 | 0,00 |
| | | previsione di cassa | 12.960,00 | 0,00 | 0,00 | 12.960,00 |
| | | a fondo pluriennale vincolato | 0,00 | 0,00 | 0,00 | 0,00 |
| Totale 107 | Interessi passivi | previsione di competenza | 21.980,00 | 0,00 | 0,00 | 21.980,00 |
| Macroaggregato | | di cui già impegnato* | 0,00 | 0,00 | 0,00 | 0,00 |
| | | previsione di cassa | 21.980,00 | 0,00 | 0,00 | 21.980,00 |
| | | a fondo pluriennale vincolato | 0,00 | 0,00 | 0,00 | 0,00 |
| Totale Titolo 1 | Spese correnti | previsione di competenza | 56.980,00 | 0,00 | 0,00 | 56.980,00 |
| | | di cui già impegnato* | 0,00 | 0,00 | 0,00 | 0,00 |
| | | previsione di cassa | 66.838,82 | 0,00 | 0,00 | 66.838,82 |
| | | a fondo pluriennale vincolato | 0,00 | 0,00 | 0,00 | 0,00 |
| Totale Programma 02 | Commercio - reti distributive - tutela dei consumatori | previsione di competenza | 56.980,00 | 0,00 | 0,00 | 56.980,00 |
| | | di cui già impegnato* | 0,00 | 0,00 | 0,00 | 0,00 |
| | | previsione di cassa | 66.838,82 | 0,00 | 0,00 | 66.838,82 |
| | | a fondo pluriennale vincolato | 0,00 | 0,00 | 0,00 | 0,00 |
| 1404 Programma 04 | Reti e altri servizi di pubblica utilità | | | | | |
| TITOLO 1 | Spese correnti | | | | | |
| Macroaggregato 102 | Imposte e tasse a carico dell'ente | | | | | |
| 50220/0 | IRAP DEL S.U.A.P. | previsione di competenza | 0,00 | 0,00 | 0,00 | 0,00 |
| | | di cui già impegnato* | 0,00 | 0,00 | 0,00 | 0,00 |
| | | previsione di cassa | 0,00 | 0,00 | 0,00 | 0,00 |
| | | a fondo pluriennale vincolato | 0,00 | 0,00 | 0,00 | 0,00 |

**SERVIZIO FINANZIARIO****SPESE PER MISSIONI, PROGRAMMI E MACROAGGREGATI PER CAPITOLI**

| MISSIONE PROGRAMMA TITOLO MACROAGGREGATO CAPITOLO | DENOMINAZIONE | | PREVISIONI INIZIALI ANNO 2018 | VARIAZIONI | | PREVISIONI DEFINITIVE ANNO 2018 |
|---|---|---|----------------------------------|--------------------|--------------------|------------------------------------|
| | | | | in aumento | in diminuzione | |
| Totale 102 | Imposte e tasse a carico dell'ente | previsione di competenza | 0,00 | 0,00 | 0,00 | 0,00 |
| Macroaggregato | | <i>di cui già impegnato*</i> | <i>0,00</i> | <i>0,00</i> | <i>0,00</i> | <i>0,00</i> |
| | | previsione di cassa | 0,00 | 0,00 | 0,00 | 0,00 |
| | | <i>a fondo pluriennale vincolato</i> | <i>0,00</i> | <i>0,00</i> | <i>0,00</i> | <i>0,00</i> |
| Totale Titolo 1 | Spese correnti | previsione di competenza | 0,00 | 0,00 | 0,00 | 0,00 |
| | | <i>di cui già impegnato*</i> | <i>0,00</i> | <i>0,00</i> | <i>0,00</i> | <i>0,00</i> |
| | | previsione di cassa | 0,00 | 0,00 | 0,00 | 0,00 |
| | | <i>a fondo pluriennale vincolato</i> | <i>0,00</i> | <i>0,00</i> | <i>0,00</i> | <i>0,00</i> |
| Totale Programma 04 | Reti e altri servizi di pubblica utilità | previsione di competenza | 0,00 | 0,00 | 0,00 | 0,00 |
| | | <i>di cui già impegnato*</i> | <i>0,00</i> | <i>0,00</i> | <i>0,00</i> | <i>0,00</i> |
| | | previsione di cassa | 0,00 | 0,00 | 0,00 | 0,00 |
| | | <i>a fondo pluriennale vincolato</i> | <i>0,00</i> | <i>0,00</i> | <i>0,00</i> | <i>0,00</i> |
| Totale MISSIONE 14 | Sviluppo economico e competitività | previsione di competenza | 56.980,00 | 0,00 | 0,00 | 56.980,00 |
| | | <i>di cui già impegnato*</i> | <i>0,00</i> | <i>0,00</i> | <i>0,00</i> | <i>0,00</i> |
| | | previsione di cassa | 66.838,82 | 0,00 | 0,00 | 66.838,82 |
| | | <i>a fondo pluriennale vincolato</i> | <i>0,00</i> | <i>0,00</i> | <i>0,00</i> | <i>0,00</i> |

**SERVIZIO FINANZIARIO****SPESE PER MISSIONI, PROGRAMMI E MACROAGGREGATI PER CAPITOLI**

| MISSIONE PROGRAMMA TITOLO MACROAGGREGATO CAPITOLO | DENOMINAZIONE | | PREVISIONI INIZIALI ANNO 2018 | VARIAZIONI | | PREVISIONI DEFINITIVE ANNO 2018 |
|---|---|-------------------------------|----------------------------------|------------|----------------|------------------------------------|
| | | | | in aumento | in diminuzione | |
| MISSIONE 16 | Agricoltura, politiche agroalimentari e pesca | | | | | |
| 1601 Programma 01 | Sviluppo del settore agricolo e del sistema agroalimentare | | | | | |
| Titolo 1 | Spese correnti | | | | | |
| Macroaggregato 102 | Imposte e tasse a carico dell'ente | | | | | |
| 50015/0 | IRAP AGRICOLTURA | previsione di competenza | 0,00 | 0,00 | 0,00 | 0,00 |
| | | di cui già impegnato* | 0,00 | 0,00 | 0,00 | 0,00 |
| | | previsione di cassa | 0,00 | 0,00 | 0,00 | 0,00 |
| | | a fondo pluriennale vincolato | 0,00 | 0,00 | 0,00 | 0,00 |
| Totale 102 | Imposte e tasse a carico dell'ente | previsione di competenza | 0,00 | 0,00 | 0,00 | 0,00 |
| Macroaggregato | | di cui già impegnato* | 0,00 | 0,00 | 0,00 | 0,00 |
| | | previsione di cassa | 0,00 | 0,00 | 0,00 | 0,00 |
| | | a fondo pluriennale vincolato | 0,00 | 0,00 | 0,00 | 0,00 |
| Totale Titolo 1 | Spese correnti | previsione di competenza | 0,00 | 0,00 | 0,00 | 0,00 |
| | | di cui già impegnato* | 0,00 | 0,00 | 0,00 | 0,00 |
| | | previsione di cassa | 0,00 | 0,00 | 0,00 | 0,00 |
| | | a fondo pluriennale vincolato | 0,00 | 0,00 | 0,00 | 0,00 |
| Totale Programma 01 | Sviluppo del settore agricolo e del sistema agroalimentare | previsione di competenza | 0,00 | 0,00 | 0,00 | 0,00 |
| | | di cui già impegnato* | 0,00 | 0,00 | 0,00 | 0,00 |
| | | previsione di cassa | 0,00 | 0,00 | 0,00 | 0,00 |
| | | a fondo pluriennale vincolato | 0,00 | 0,00 | 0,00 | 0,00 |
| Totale MISSIONE 16 | Agricoltura, politiche agroalimentari e pesca | previsione di competenza | 0,00 | 0,00 | 0,00 | 0,00 |
| | | di cui già impegnato* | 0,00 | 0,00 | 0,00 | 0,00 |
| | | previsione di cassa | 0,00 | 0,00 | 0,00 | 0,00 |
| | | a fondo pluriennale vincolato | 0,00 | 0,00 | 0,00 | 0,00 |

**SERVIZIO FINANZIARIO****SPESE PER MISSIONI, PROGRAMMI E MACROAGGREGATI PER CAPITOLI**

| MISSIONE PROGRAMMA TITOLO MACROAGGREGATO CAPITOLO | DENOMINAZIONE | | PREVISIONI INIZIALI ANNO 2018 | VARIAZIONI | | PREVISIONI DEFINITIVE ANNO 2018 |
|---|---|-------------------------------|----------------------------------|------------|----------------|------------------------------------|
| | | | | in aumento | in diminuzione | |
| MISSIONE 17 | Energia e diversificazione delle fonti energetiche | | | | | |
| 1701 Programma 01 | Fonti energetiche | | | | | |
| Titolo 1 | Spese correnti | | | | | |
| Macroaggregato 107 | Interessi passivi | | | | | |
| 50350/0 | INTERESSI PASSIVI SU MUTUI DISTRIBUZIONE GAS | previsione di competenza | 87.810,00 | 0,00 | 0,00 | 87.810,00 |
| | | di cui già impegnato* | 0,00 | 0,00 | 0,00 | 0,00 |
| | | previsione di cassa | 87.810,00 | 0,00 | 0,00 | 87.810,00 |
| | | a fondo pluriennale vincolato | 0,00 | 0,00 | 0,00 | 0,00 |
| Totale 107 | Interessi passivi | previsione di competenza | 87.810,00 | 0,00 | 0,00 | 87.810,00 |
| Macroaggregato | | di cui già impegnato* | 0,00 | 0,00 | 0,00 | 0,00 |
| | | previsione di cassa | 87.810,00 | 0,00 | 0,00 | 87.810,00 |
| | | a fondo pluriennale vincolato | 0,00 | 0,00 | 0,00 | 0,00 |
| Totale Titolo 1 | Spese correnti | previsione di competenza | 87.810,00 | 0,00 | 0,00 | 87.810,00 |
| | | di cui già impegnato* | 0,00 | 0,00 | 0,00 | 0,00 |
| | | previsione di cassa | 87.810,00 | 0,00 | 0,00 | 87.810,00 |
| | | a fondo pluriennale vincolato | 0,00 | 0,00 | 0,00 | 0,00 |
| Totale Programma 01 | Fonti energetiche | previsione di competenza | 87.810,00 | 0,00 | 0,00 | 87.810,00 |
| | | di cui già impegnato* | 0,00 | 0,00 | 0,00 | 0,00 |
| | | previsione di cassa | 87.810,00 | 0,00 | 0,00 | 87.810,00 |
| | | a fondo pluriennale vincolato | 0,00 | 0,00 | 0,00 | 0,00 |
| Totale MISSIONE 17 | Energia e diversificazione delle fonti energetiche | previsione di competenza | 87.810,00 | 0,00 | 0,00 | 87.810,00 |
| | | di cui già impegnato* | 0,00 | 0,00 | 0,00 | 0,00 |
| | | previsione di cassa | 87.810,00 | 0,00 | 0,00 | 87.810,00 |
| | | a fondo pluriennale vincolato | 0,00 | 0,00 | 0,00 | 0,00 |

**SERVIZIO FINANZIARIO****SPESE PER MISSIONI, PROGRAMMI E MACROAGGREGATI PER CAPITOLI**

| MISSIONE PROGRAMMA TITOLO MACROAGGREGATO CAPITOLO | DENOMINAZIONE | | PREVISIONI INIZIALI ANNO 2018 | VARIAZIONI | | PREVISIONI DEFINITIVE ANNO 2018 |
|---|--|-------------------------------|----------------------------------|-------------|----------------|------------------------------------|
| | | | | in aumento | in diminuzione | |
| MISSIONE 18 | Relazioni con le altre autonomie territoriali e locali | | | | | |
| 1801 Programma 01 | Relazioni finanziarie con le altre autonomie territoriali | | | | | |
| Titolo 1 | Spese correnti | | | | | |
| Macroaggregato 104 | Trasferimenti correnti | | | | | |
| 51310/0 | QUOTA ALIMENTAZIONE FONDO SOLIDARIETA' COMUNALE | previsione di competenza | 0,00 | 0,00 | 0,00 | 0,00 |
| | | di cui già impegnato* | 0,00 | 0,00 | 0,00 | 0,00 |
| | | previsione di cassa | 0,00 | 0,00 | 0,00 | 0,00 |
| | | a fondo pluriennale vincolato | 0,00 | 0,00 | 0,00 | 0,00 |
| Totale 104 Macroaggregato | Trasferimenti correnti | previsione di competenza | 0,00 | 0,00 | 0,00 | 0,00 |
| | | di cui già impegnato* | 0,00 | 0,00 | 0,00 | 0,00 |
| | | previsione di cassa | 0,00 | 0,00 | 0,00 | 0,00 |
| | | a fondo pluriennale vincolato | 0,00 | 0,00 | 0,00 | 0,00 |
| Totale Titolo 1 | Spese correnti | previsione di competenza | 0,00 | 0,00 | 0,00 | 0,00 |
| | | di cui già impegnato* | 0,00 | 0,00 | 0,00 | 0,00 |
| | | previsione di cassa | 0,00 | 0,00 | 0,00 | 0,00 |
| | | a fondo pluriennale vincolato | 0,00 | 0,00 | 0,00 | 0,00 |
| Totale Programma 01 | Relazioni finanziarie con le altre autonomie territoriali | previsione di competenza | 0,00 | 0,00 | 0,00 | 0,00 |
| | | di cui già impegnato* | 0,00 | 0,00 | 0,00 | 0,00 |
| | | previsione di cassa | 0,00 | 0,00 | 0,00 | 0,00 |
| | | a fondo pluriennale vincolato | 0,00 | 0,00 | 0,00 | 0,00 |
| Totale MISSIONE 18 | Relazioni con le altre autonomie territoriali e locali | | 0,00 | 0,00 | 0,00 | 0,00 |
| | | di cui già impegnato* | 0,00 | 0,00 | 0,00 | 0,00 |
| | | previsione di cassa | 0,00 | 0,00 | 0,00 | 0,00 |
| | | a fondo pluriennale vincolato | 0,00 | 0,00 | 0,00 | 0,00 |

**SERVIZIO FINANZIARIO****SPESE PER MISSIONI, PROGRAMMI E MACROAGGREGATI PER CAPITOLI**

| MISSIONE PROGRAMMA TITOLO MACROAGGREGATO CAPITOLO | DENOMINAZIONE | | PREVISIONI INIZIALI ANNO 2018 | VARIAZIONI | | PREVISIONI DEFINITIVE ANNO 2018 |
|---|--|---|----------------------------------|--------------|--------------------|------------------------------------|
| | | | | in aumento | in diminuzione | |
| MISSIONE 20 | Fondi e accantonamenti | | | | | |
| 2001 Programma 01 | Fondo di riserva | | | | | |
| Titolo 1 | Spese correnti | | | | | |
| Macroaggregato 110 | Altre spese correnti | | | | | |
| 50850/0 | FONDO DI RISERVA | previsione di competenza <i>di cui già impegnato*</i> | 390.358,24 0,00 | 0,00 0,00 | 115.000,00 0,00 | 275.358,24 0,00 |
| | | previsione di cassa <i>a fondo pluriennale vincolato</i> | 390.358,24 0,00 | 0,00 0,00 | 115.000,00 0,00 | 275.358,24 0,00 |
| 50851/0 | FONDO PERDITE DA ENTI PARTECIPATI | previsione di competenza <i>di cui già impegnato*</i> | 0,00 0,00 | 0,00 0,00 | 0,00 0,00 | 0,00 0,00 |
| | | previsione di cassa <i>a fondo pluriennale vincolato</i> | 0,00 0,00 | 0,00 0,00 | 0,00 0,00 | 0,00 0,00 |
| 50852/0 | FONDO RISCHI SPESE LEGALI | previsione di competenza <i>di cui già impegnato*</i> | 0,00 0,00 | 0,00 0,00 | 0,00 0,00 | 0,00 0,00 |
| | | previsione di cassa <i>a fondo pluriennale vincolato</i> | 0,00 0,00 | 0,00 0,00 | 0,00 0,00 | 0,00 0,00 |
| 50854/0 | FONDO DI RISERVA DI CASSA | previsione di competenza <i>di cui già impegnato*</i> | 0,00 0,00 | 0,00 0,00 | 0,00 0,00 | 0,00 0,00 |
| | | previsione di cassa <i>a fondo pluriennale vincolato</i> | 255.000,00 0,00 | 0,00 0,00 | 0,00 0,00 | 255.000,00 0,00 |
| Totale 110 Macroaggregato | Altre spese correnti | previsione di competenza <i>di cui già impegnato*</i> | 390.358,24 0,00 | 0,00 0,00 | 115.000,00 0,00 | 275.358,24 0,00 |
| | | previsione di cassa <i>a fondo pluriennale vincolato</i> | 645.358,24 0,00 | 0,00 0,00 | 115.000,00 0,00 | 530.358,24 0,00 |
| Totale Titolo 1 | Spese correnti | previsione di competenza <i>di cui già impegnato*</i> | 390.358,24 0,00 | 0,00 0,00 | 115.000,00 0,00 | 275.358,24 0,00 |
| | | previsione di cassa <i>a fondo pluriennale vincolato</i> | 645.358,24 0,00 | 0,00 0,00 | 115.000,00 0,00 | 530.358,24 0,00 |
| Totale Programma 01 | Fondo di riserva | previsione di competenza <i>di cui già impegnato*</i> | 390.358,24 0,00 | 0,00 0,00 | 115.000,00 0,00 | 275.358,24 0,00 |
| | | previsione di cassa <i>a fondo pluriennale vincolato</i> | 645.358,24 0,00 | 0,00 0,00 | 115.000,00 0,00 | 530.358,24 0,00 |
| 2002 Programma 02 | Fondo crediti di dubbia esigibilità | | | | | |
| Titolo 1 | Spese correnti | | | | | |
| Macroaggregato 110 | Altre spese correnti | | | | | |
| 50840/0 | FONDO SVALUTAZIONE CREDITI | previsione di competenza <i>di cui già impegnato*</i> | 0,00 0,00 | 0,00 0,00 | 0,00 0,00 | 0,00 0,00 |
| | | previsione di cassa <i>a fondo pluriennale vincolato</i> | 0,00 0,00 | 0,00 0,00 | 0,00 0,00 | 0,00 0,00 |
| 50841/0 | FONDO CREDITI DI DUBBIA ESIGIBILITA' | previsione di competenza <i>di cui già impegnato*</i> | 4.107.150,00 0,00 | 0,00 0,00 | 0,00 0,00 | 4.107.150,00 0,00 |
| | | previsione di cassa <i>a fondo pluriennale vincolato</i> | 0,00 0,00 | 0,00 0,00 | 0,00 0,00 | 0,00 0,00 |
| Totale 110 Macroaggregato | Altre spese correnti | previsione di competenza <i>di cui già impegnato*</i> | 4.107.150,00 0,00 | 0,00 0,00 | 0,00 0,00 | 4.107.150,00 0,00 |
| | | previsione di cassa <i>a fondo pluriennale vincolato</i> | 0,00 0,00 | 0,00 0,00 | 0,00 0,00 | 0,00 0,00 |
| Totale Titolo 1 | Spese correnti | previsione di competenza <i>di cui già impegnato*</i> | 4.107.150,00 0,00 | 0,00 0,00 | 0,00 0,00 | 4.107.150,00 0,00 |
| | | previsione di cassa <i>a fondo pluriennale vincolato</i> | 0,00 0,00 | 0,00 0,00 | 0,00 0,00 | 0,00 0,00 |
| Totale Programma 02 | Fondo crediti di dubbia esigibilità | previsione di competenza <i>di cui già impegnato*</i> | 4.107.150,00 0,00 | 0,00 0,00 | 0,00 0,00 | 4.107.150,00 0,00 |
| | | previsione di cassa <i>a fondo pluriennale vincolato</i> | 0,00 0,00 | 0,00 0,00 | 0,00 0,00 | 0,00 0,00 |
| 2003 Programma 03 | Altri fondi | | | | | |
| Titolo 1 | Spese correnti | | | | | |

**SERVIZIO FINANZIARIO****SPESE PER MISSIONI, PROGRAMMI E MACROAGGREGATI PER CAPITOLI**

| MISSIONE PROGRAMMA TITOLO MACROAGGREGATO CAPITOLO | DENOMINAZIONE | | PREVISIONI INIZIALI ANNO 2018 | VARIAZIONI | | PREVISIONI DEFINITIVE ANNO 2018 |
|---|-------------------------------|--------------------------------------|----------------------------------|-------------|-------------------|------------------------------------|
| | | | | in aumento | in diminuzione | |
| Macroaggregato 110 | Altre spese correnti | | | | | |
| 50853/0 | FONDO PASSIVITA' LATENTI | previsione di competenza | 0,00 | 0,00 | 0,00 | 0,00 |
| | | <i>di cui già impegnato*</i> | 0,00 | 0,00 | 0,00 | 0,00 |
| | | previsione di cassa | 0,00 | 0,00 | 0,00 | 0,00 |
| | | <i>a fondo pluriennale vincolato</i> | 0,00 | 0,00 | 0,00 | 0,00 |
| | Totale 110 | previsione di competenza | 0,00 | 0,00 | 0,00 | 0,00 |
| Macroaggregato | Altre spese correnti | <i>di cui già impegnato*</i> | 0,00 | 0,00 | 0,00 | 0,00 |
| | | previsione di cassa | 0,00 | 0,00 | 0,00 | 0,00 |
| | | <i>a fondo pluriennale vincolato</i> | 0,00 | 0,00 | 0,00 | 0,00 |
| | Totale Titolo 1 | previsione di competenza | 0,00 | 0,00 | 0,00 | 0,00 |
| | Spese correnti | <i>di cui già impegnato*</i> | 0,00 | 0,00 | 0,00 | 0,00 |
| | | previsione di cassa | 0,00 | 0,00 | 0,00 | 0,00 |
| | | <i>a fondo pluriennale vincolato</i> | 0,00 | 0,00 | 0,00 | 0,00 |
| Totale Programma 03 | Altri fondi | previsione di competenza | 0,00 | 0,00 | 0,00 | 0,00 |
| | | <i>di cui già impegnato*</i> | 0,00 | 0,00 | 0,00 | 0,00 |
| | | previsione di cassa | 0,00 | 0,00 | 0,00 | 0,00 |
| | | <i>a fondo pluriennale vincolato</i> | 0,00 | 0,00 | 0,00 | 0,00 |
| Totale MISSIONE 20 | Fondi e accantonamenti | previsione di competenza | 4.497.508,24 | 0,00 | 115.000,00 | 4.382.508,24 |
| | | <i>di cui già impegnato*</i> | 0,00 | 0,00 | 0,00 | 0,00 |
| | | previsione di cassa | 645.358,24 | 0,00 | 115.000,00 | 530.358,24 |
| | | <i>a fondo pluriennale vincolato</i> | 0,00 | 0,00 | 0,00 | 0,00 |

**SERVIZIO FINANZIARIO****SPESE PER MISSIONI, PROGRAMMI E MACROAGGREGATI PER CAPITOLI**

| MISSIONE PROGRAMMA TITOLO MACROAGGREGATO CAPITOLO | DENOMINAZIONE | | PREVISIONI INIZIALI ANNO 2018 | VARIAZIONI | | PREVISIONI DEFINITIVE ANNO 2018 |
|---|--|-------------------------------|----------------------------------|------------|----------------|------------------------------------|
| | | | | in aumento | in diminuzione | |
| <i>MISSIONE 50</i> | <i>Debito pubblico</i> | | | | | |
| 5002 Programma 02 | Quota capitale ammortamento mutui e prestiti obbligazionari | | | | | |
| Titolo 4 | Rimborso Prestiti | | | | | |
| Macroaggregato 403 | Rimborso mutui e altri finanziamenti a medio lungo termine | | | | | |
| 85000/0 | ESTINZIONE DI MUTUI PER IL FINANZIAMENTO DI OPERE PUBBLI- | previsione di competenza | 3.430.000,00 | 0,00 | 0,00 | 3.430.000,00 |
| | | di cui già impegnato* | 0,00 | 0,00 | 0,00 | 0,00 |
| | | previsione di cassa | 3.430.000,00 | 0,00 | 0,00 | 3.430.000,00 |
| | | a fondo pluriennale vincolato | 0,00 | 0,00 | 0,00 | 0,00 |
| 85015/0 | ESTINZIONE ANTICIPATA MUTUI (A.A. VINC) | previsione di competenza | 0,00 | 312.499,00 | 0,00 | 312.499,00 |
| | | di cui già impegnato* | 0,00 | 0,00 | 0,00 | 0,00 |
| | | previsione di cassa | 0,00 | 312.499,00 | 0,00 | 312.499,00 |
| | | a fondo pluriennale vincolato | 0,00 | 0,00 | 0,00 | 0,00 |
| Totale 403 | Rimborso mutui e altri finanziamenti a medio lungo termine | previsione di competenza | 3.430.000,00 | 312.499,00 | 0,00 | 3.742.499,00 |
| Macroaggregato | | di cui già impegnato* | 0,00 | 0,00 | 0,00 | 0,00 |
| | | previsione di cassa | 3.430.000,00 | 312.499,00 | 0,00 | 3.742.499,00 |
| | | a fondo pluriennale vincolato | 0,00 | 0,00 | 0,00 | 0,00 |
| Totale Titolo 4 | Rimborso Prestiti | previsione di competenza | 3.430.000,00 | 312.499,00 | 0,00 | 3.742.499,00 |
| | | di cui già impegnato* | 0,00 | 0,00 | 0,00 | 0,00 |
| | | previsione di cassa | 3.430.000,00 | 312.499,00 | 0,00 | 3.742.499,00 |
| | | a fondo pluriennale vincolato | 0,00 | 0,00 | 0,00 | 0,00 |
| Totale Programma 02 | Quota capitale ammortamento mutui e prestiti obbligazionari | previsione di competenza | 3.430.000,00 | 312.499,00 | 0,00 | 3.742.499,00 |
| | | di cui già impegnato* | 0,00 | 0,00 | 0,00 | 0,00 |
| | | previsione di cassa | 3.430.000,00 | 312.499,00 | 0,00 | 3.742.499,00 |
| | | a fondo pluriennale vincolato | 0,00 | 0,00 | 0,00 | 0,00 |
| Totale MISSIONE 50 | Debito pubblico | previsione di competenza | 3.430.000,00 | 312.499,00 | 0,00 | 3.742.499,00 |
| | | di cui già impegnato* | 0,00 | 0,00 | 0,00 | 0,00 |
| | | previsione di cassa | 3.430.000,00 | 312.499,00 | 0,00 | 3.742.499,00 |
| | | a fondo pluriennale vincolato | 0,00 | 0,00 | 0,00 | 0,00 |



SERVIZIO FINANZIARIO

SPESE PER MISSIONI, PROGRAMMI E MACROAGGREGATI PER CAPITOLI

| MISSIONE PROGRAMMA TITOLO MACROAGGREGATO CAPITOLO | DENOMINAZIONE | | PREVISIONI INIZIALI ANNO 2018 | VARIAZIONI | | PREVISIONI DEFINITIVE ANNO 2018 |
|---|---|-------------------------------|----------------------------------|------------|----------------|------------------------------------|
| | | | | in aumento | in diminuzione | |
| MISSIONE 60 | Anticipazioni finanziarie | | | | | |
| 6001 Programma 01 | Restituzione anticipazioni di tesoreria | | | | | |
| TITOLO 1 | Spese correnti | | | | | |
| Macroaggregato 107 | Interessi passivi | | | | | |
| 51250/0 | INTERESSI PASSIVI DI TESORERIA | previsione di competenza | 115.000,00 | 0,00 | 0,00 | 115.000,00 |
| | | di cui già impegnato* | 0,00 | 0,00 | 0,00 | 0,00 |
| | | previsione di cassa | 215.094,28 | 0,00 | 0,00 | 215.094,28 |
| | | a fondo pluriennale vincolato | 0,00 | 0,00 | 0,00 | 0,00 |
| Totale 107 | Interessi passivi | previsione di competenza | 115.000,00 | 0,00 | 0,00 | 115.000,00 |
| Macroaggregato | | di cui già impegnato* | 0,00 | 0,00 | 0,00 | 0,00 |
| | | previsione di cassa | 215.094,28 | 0,00 | 0,00 | 215.094,28 |
| | | a fondo pluriennale vincolato | 0,00 | 0,00 | 0,00 | 0,00 |
| Totale Titolo 1 | Spese correnti | previsione di competenza | 115.000,00 | 0,00 | 0,00 | 115.000,00 |
| | | di cui già impegnato* | 0,00 | 0,00 | 0,00 | 0,00 |
| | | previsione di cassa | 215.094,28 | 0,00 | 0,00 | 215.094,28 |
| | | a fondo pluriennale vincolato | 0,00 | 0,00 | 0,00 | 0,00 |
| TITOLO 5 | Chiusura Anticipazioni ricevute da istituto tesoriere/cassiere | | | | | |
| Macroaggregato 501 | Chiusura Anticipazioni ricevute da istituto tesoriere/cassiere | | | | | |
| 84500/0 | RIMBORSO DI ANTICIPAZIONI DI CASSA (FINANZ.CAP.14000 E.) | previsione di competenza | 70.000.000,00 | 0,00 | 0,00 | 70.000.000,00 |
| | | di cui già impegnato* | 0,00 | 0,00 | 0,00 | 0,00 |
| | | previsione di cassa | 76.505.078,69 | 0,00 | 0,00 | 76.505.078,69 |
| | | a fondo pluriennale vincolato | 0,00 | 0,00 | 0,00 | 0,00 |
| Totale 501 | Chiusura Anticipazioni ricevute da istituto tesoriere/cassiere | previsione di competenza | 70.000.000,00 | 0,00 | 0,00 | 70.000.000,00 |
| Macroaggregato | | di cui già impegnato* | 0,00 | 0,00 | 0,00 | 0,00 |
| | | previsione di cassa | 76.505.078,69 | 0,00 | 0,00 | 76.505.078,69 |
| | | a fondo pluriennale vincolato | 0,00 | 0,00 | 0,00 | 0,00 |
| Totale Titolo 5 | Chiusura Anticipazioni ricevute da istituto tesoriere/cassiere | previsione di competenza | 70.000.000,00 | 0,00 | 0,00 | 70.000.000,00 |
| | | di cui già impegnato* | 0,00 | 0,00 | 0,00 | 0,00 |
| | | previsione di cassa | 76.505.078,69 | 0,00 | 0,00 | 76.505.078,69 |
| | | a fondo pluriennale vincolato | 0,00 | 0,00 | 0,00 | 0,00 |
| Totale Programma 01 | Restituzione anticipazioni di tesoreria | previsione di competenza | 70.115.000,00 | 0,00 | 0,00 | 70.115.000,00 |
| | | di cui già impegnato* | 0,00 | 0,00 | 0,00 | 0,00 |
| | | previsione di cassa | 76.720.172,97 | 0,00 | 0,00 | 76.720.172,97 |
| | | a fondo pluriennale vincolato | 0,00 | 0,00 | 0,00 | 0,00 |
| Totale MISSIONE 60 | Anticipazioni finanziarie | previsione di competenza | 70.115.000,00 | 0,00 | 0,00 | 70.115.000,00 |
| | | di cui già impegnato* | 0,00 | 0,00 | 0,00 | 0,00 |
| | | previsione di cassa | 76.720.172,97 | 0,00 | 0,00 | 76.720.172,97 |
| | | a fondo pluriennale vincolato | 0,00 | 0,00 | 0,00 | 0,00 |

**SERVIZIO FINANZIARIO****SPESE PER MISSIONI, PROGRAMMI E MACROAGGREGATI PER CAPITOLI**

| MISSIONE PROGRAMMA TITOLO MACROAGGREGATO CAPITOLO | DENOMINAZIONE | | PREVISIONI INIZIALI ANNO 2018 | VARIAZIONI | | PREVISIONI DEFINITIVE ANNO 2018 |
|---|--|---|--|--|--|--|
| | | | | in aumento | in diminuzione | |
| MISSIONE 99 | Servizi per conto terzi | | | | | |
| 9901 Programma 01 | Servizi per conto terzi - partite di giro | | | | | |
| Titolo 7 | Uscite per conto terzi e partite di giro | | | | | |
| Macroaggregato 701 | Uscite per partite di giro | | | | | |
| 87060/0 | EROGAZIONE RITENUTE EX L.335/95-ART.2-I.N.P.S.(F.C.:27150 E) | previsione di competenza di cui già impegnato* previsione di cassa a fondo pluriennale vincolato | 10.000,00 0,00 12.000,00 0,00 | 0,00 0,00 0,00 0,00 | 0,00 0,00 0,00 0,00 | 10.000,00 0,00 12.000,00 0,00 |
| 87070/0 | VERSAMENTO RITENUTE INAIL FC 27160 | previsione di competenza di cui già impegnato* previsione di cassa a fondo pluriennale vincolato | 1.000,00 0,00 1.000,00 0,00 | 0,00 0,00 0,00 0,00 | 0,00 0,00 0,00 0,00 | 1.000,00 0,00 1.000,00 0,00 |
| 87100/0 | EROGAZIONE RITENUTE ERARIALI PER IRPEF (F.C.27210 E) | previsione di competenza di cui già impegnato* previsione di cassa a fondo pluriennale vincolato | 2.500.000,00 0,00 2.880.985,24 0,00 | 0,00 0,00 0,00 0,00 | 0,00 0,00 0,00 0,00 | 2.500.000,00 0,00 2.880.985,24 0,00 |
| 87110/0 | EROGAZIONE RITENUTE ERARIALI SU LAVORO AUTONOMO (F.C. 27230) | previsione di competenza di cui già impegnato* previsione di cassa a fondo pluriennale vincolato | 130.000,00 0,00 152.193,15 0,00 | 0,00 0,00 0,00 0,00 | 0,00 0,00 0,00 0,00 | 130.000,00 0,00 152.193,15 0,00 |
| 87120/0 | EROGAZIONE ALTRE RITENUTE ERARIALI (FC 27170) | previsione di competenza di cui già impegnato* previsione di cassa a fondo pluriennale vincolato | 10.000,00 0,00 10.000,00 0,00 | 0,00 0,00 0,00 0,00 | 0,00 0,00 0,00 0,00 | 10.000,00 0,00 10.000,00 0,00 |
| 87150/0 | RITENUTE VARIE SU RETRIBUZIONI (F.C.27310 E.) | previsione di competenza di cui già impegnato* previsione di cassa a fondo pluriennale vincolato | 600.000,00 0,00 639.511,48 0,00 | 0,00 0,00 0,00 0,00 | 0,00 0,00 0,00 0,00 | 600.000,00 0,00 639.511,48 0,00 |
| 87160/0 | EROGAZIONE RITENUTE ERARIALI SU CONTRIBUTI PUBBLICI (F.C. 27220) | previsione di competenza di cui già impegnato* previsione di cassa a fondo pluriennale vincolato | 30.000,00 0,00 42.533,30 0,00 | 0,00 0,00 0,00 0,00 | 0,00 0,00 0,00 0,00 | 30.000,00 0,00 42.533,30 0,00 |
| 87165/0 | VERSAMENTO RITENUTE PER SCISSIONE CONTABILE IVA (FC 27235) | previsione di competenza di cui già impegnato* previsione di cassa a fondo pluriennale vincolato | 6.000.000,00 0,00 6.453.912,96 0,00 | 0,00 0,00 0,00 0,00 | 4.000.000,00 0,00 4.000.000,00 0,00 | 2.000.000,00 0,00 2.453.912,96 0,00 |
| 87170/0 | VERSAMENTO RITENUTE PER SCISSIONE CONTABILE IVA (FC 27240) | previsione di competenza di cui già impegnato* previsione di cassa a fondo pluriennale vincolato | 0,00 0,00 0,00 0,00 | 4.000.000,00 0,00 4.000.000,00 0,00 | 0,00 0,00 0,00 0,00 | 4.000.000,00 0,00 4.000.000,00 0,00 |
| 87260/0 | UTILIZZO INCASSI VINCOLATI ART. 195 TUEL (FC 27520) | previsione di competenza di cui già impegnato* previsione di cassa a fondo pluriennale vincolato | 4.000.000,00 0,00 4.000.000,00 0,00 | 0,00 0,00 0,00 0,00 | 0,00 0,00 0,00 0,00 | 4.000.000,00 0,00 4.000.000,00 0,00 |
| 87270/0 | DESTINAZIONE INCASSI LIBERI PER REINTEGRO INCASSI VINCOLATI EX ART. 195 (FC 27530) | previsione di competenza di cui già impegnato* previsione di cassa a fondo pluriennale vincolato | 2.000.000,00 0,00 2.000.000,00 0,00 | 0,00 0,00 0,00 0,00 | 0,00 0,00 0,00 0,00 | 2.000.000,00 0,00 2.000.000,00 0,00 |
| Totale 701 Macroaggregato | Uscite per partite di giro | previsione di competenza di cui già impegnato* previsione di cassa a fondo pluriennale vincolato | 15.281.000,00 0,00 16.192.136,13 0,00 | 4.000.000,00 0,00 4.000.000,00 0,00 | 4.000.000,00 0,00 4.000.000,00 0,00 | 15.281.000,00 0,00 16.192.136,13 0,00 |
| Macroaggregato 702 | Uscite per conto terzi | | | | | |
| 87200/3 | SERVIZI PER CONTO DELLO STATO: SPESE VARIE (F.C.:27410/3) | previsione di competenza | 5.000,00 | 0,00 | 0,00 | 5.000,00 |



SERVIZIO FINANZIARIO

SPESE PER MISSIONI, PROGRAMMI E MACROAGGREGATI PER CAPITOLI

| MISSIONE PROGRAMMA TITOLO MACROAGGREGATO CAPITOLO | DENOMINAZIONE | | PREVISIONI INIZIALI ANNO 2018 | VARIAZIONI | | PREVISIONI DEFINITIVE ANNO 2018 |
|---|--|--------------------------------------|----------------------------------|--------------|----------------|------------------------------------|
| | | | | in aumento | in diminuzione | |
| | | <i>di cui già impegnato*</i> | 0,00 | 0,00 | 0,00 | 0,00 |
| | | previsione di cassa | 5.000,00 | 0,00 | 0,00 | 5.000,00 |
| | | <i>a fondo pluriennale vincolato</i> | 0,00 | 0,00 | 0,00 | 0,00 |
| 87420/0 | VERSAMENTO A TERZI DI INTERESSI MATURATI SU CAPITALI E TITOLI DEPOSITATI AL COMUNE (FINANZ.DA CAP.27850 E) | previsione di competenza | 1.000,00 | 0,00 | 0,00 | 1.000,00 |
| | | <i>di cui già impegnato*</i> | 0,00 | 0,00 | 0,00 | 0,00 |
| | | previsione di cassa | 1.000,00 | 0,00 | 0,00 | 1.000,00 |
| | | <i>a fondo pluriennale vincolato</i> | 0,00 | 0,00 | 0,00 | 0,00 |
| 87560/0 | SPESE ELEZIONI REGIONALI (F.C. 28020) | previsione di competenza | 0,00 | 0,00 | 0,00 | 0,00 |
| | | <i>di cui già impegnato*</i> | 0,00 | 0,00 | 0,00 | 0,00 |
| | | previsione di cassa | 0,00 | 0,00 | 0,00 | 0,00 |
| | | <i>a fondo pluriennale vincolato</i> | 0,00 | 0,00 | 0,00 | 0,00 |
| Totale 702 | Uscite per conto terzi | previsione di competenza | 6.000,00 | 0,00 | 0,00 | 6.000,00 |
| Macroaggregato | | <i>di cui già impegnato*</i> | 0,00 | 0,00 | 0,00 | 0,00 |
| | | previsione di cassa | 6.000,00 | 0,00 | 0,00 | 6.000,00 |
| | | <i>a fondo pluriennale vincolato</i> | 0,00 | 0,00 | 0,00 | 0,00 |
| Totale Titolo 7 | Uscite per conto terzi e partite di giro | previsione di competenza | 15.287.000,00 | 4.000.000,00 | 4.000.000,00 | 15.287.000,00 |
| | | <i>di cui già impegnato*</i> | 0,00 | 0,00 | 0,00 | 0,00 |
| | | previsione di cassa | 16.198.136,13 | 4.000.000,00 | 4.000.000,00 | 16.198.136,13 |
| | | <i>a fondo pluriennale vincolato</i> | 0,00 | 0,00 | 0,00 | 0,00 |
| Totale Programma 01 | Servizi per conto terzi - partite di giro | previsione di competenza | 15.287.000,00 | 4.000.000,00 | 4.000.000,00 | 15.287.000,00 |
| | | <i>di cui già impegnato*</i> | 0,00 | 0,00 | 0,00 | 0,00 |
| | | previsione di cassa | 16.198.136,13 | 4.000.000,00 | 4.000.000,00 | 16.198.136,13 |
| | | <i>a fondo pluriennale vincolato</i> | 0,00 | 0,00 | 0,00 | 0,00 |
| Totale MISSIONE 99 | Servizi per conto terzi | previsione di competenza | 15.287.000,00 | 4.000.000,00 | 4.000.000,00 | 15.287.000,00 |
| | | <i>di cui già impegnato*</i> | 0,00 | 0,00 | 0,00 | 0,00 |
| | | previsione di cassa | 16.198.136,13 | 4.000.000,00 | 4.000.000,00 | 16.198.136,13 |
| | | <i>a fondo pluriennale vincolato</i> | 0,00 | 0,00 | 0,00 | 0,00 |
| TOTALE MISSIONI | | previsione di competenza | 99.407.248,24 | 5.300.274,00 | 4.118.000,00 | 100.589.522,24 |
| | | <i>di cui già impegnato*</i> | 38.312,04 | 0,00 | 0,00 | 38.312,04 |
| | | previsione di cassa | 104.437.199,51 | 5.298.464,02 | 4.118.000,00 | 105.617.663,53 |
| | | <i>a fondo pluriennale vincolato</i> | 0,00 | 0,00 | 0,00 | 0,00 |
| TOTALE GENERALE DELLE SPESE | | previsione di competenza | 99.407.248,24 | 5.300.274,00 | 4.118.000,00 | 100.589.522,24 |
| | | <i>di cui già impegnato*</i> | 38.312,04 | 0,00 | 0,00 | 38.312,04 |
| | | previsione di cassa | 104.437.199,51 | 5.298.464,02 | 4.118.000,00 | 105.617.663,53 |
| | | <i>a fondo pluriennale vincolato</i> | 0,00 | 0,00 | 0,00 | 0,00 |



SERVIZI EDUCATIVI

SPESE PER MISSIONI, PROGRAMMI E MACROAGGREGATI PER CAPITOLI

| MISSIONE PROGRAMMA TITOLO MACROAGGREGATO CAPITOLO | DENOMINAZIONE | | PREVISIONI INIZIALI ANNO 2018 | VARIAZIONI | | PREVISIONI DEFINITIVE ANNO 2018 |
|---|--|---|--|------------------------------|------------------------------|--|
| | | | | in aumento | in diminuzione | |
| DISAVANZO DI AMMINISTRAZIONE | | | 0,00 | 0,00 | 0,00 | 0,00 |
| MISSIONE | 04 Istruzione e diritto allo studio | | | | | |
| 0401 Programma | 01 Istruzione prescolastica | | | | | |
| TITOLO | 1 Spese correnti | | | | | |
| Macroaggregato | 103 Acquisto di beni e servizi | | | | | |
| 35913/0 | BENI SPECIFICI MATERNE COMUNALI | previsione di competenza <i>di cui già impegnato*</i> previsione di cassa <i>a fondo pluriennale vincolato</i> | 106.300,00 0,00 145.068,05 0,00 | 0,00 0,00 0,00 0,00 | 0,00 0,00 0,00 0,00 | 106.300,00 0,00 145.068,05 0,00 |
| 35914/0 | CONSULENZE E SERVIZI MATERNE COMUNALI | previsione di competenza <i>di cui già impegnato*</i> previsione di cassa <i>a fondo pluriennale vincolato</i> | 655.000,00 137.127,90 819.861,02 0,00 | 0,00 0,00 0,00 0,00 | 0,00 0,00 0,00 0,00 | 655.000,00 137.127,90 819.861,02 0,00 |
| 35919/0 | PULIZIE MATERNE COMUNALI | previsione di competenza <i>di cui già impegnato*</i> previsione di cassa <i>a fondo pluriennale vincolato</i> | 50.000,00 15.854,00 68.395,00 0,00 | 0,00 0,00 0,00 0,00 | 0,00 0,00 0,00 0,00 | 50.000,00 15.854,00 68.395,00 0,00 |
| 36020/0 | CONSULENZE E SERVIZI PER MATERNE STATALI | previsione di competenza <i>di cui già impegnato*</i> previsione di cassa <i>a fondo pluriennale vincolato</i> | 3.700,00 0,00 4.551,82 0,00 | 0,00 0,00 0,00 0,00 | 0,00 0,00 0,00 0,00 | 3.700,00 0,00 4.551,82 0,00 |
| 36230/0 | BENI SPECIFICI PER SCUOLE MATERNE STATALI | previsione di competenza <i>di cui già impegnato*</i> previsione di cassa <i>a fondo pluriennale vincolato</i> | 0,00 0,00 0,00 0,00 | 0,00 0,00 0,00 0,00 | 0,00 0,00 0,00 0,00 | 0,00 0,00 0,00 0,00 |
| 36703/0 | FONDI STATO - SERVIZI PER L'INFANZIA (FC 1391) | previsione di competenza <i>di cui già impegnato*</i> previsione di cassa <i>a fondo pluriennale vincolato</i> | 110.000,00 0,00 110.000,00 0,00 | 0,00 0,00 0,00 0,00 | 0,00 0,00 0,00 0,00 | 110.000,00 0,00 110.000,00 0,00 |
| 36704/0 | FONDI STATO - BENI PER L'INFANZIA (FC 1391) | previsione di competenza <i>di cui già impegnato*</i> previsione di cassa <i>a fondo pluriennale vincolato</i> | 50.000,00 0,00 50.000,00 0,00 | 0,00 0,00 0,00 0,00 | 0,00 0,00 0,00 0,00 | 50.000,00 0,00 50.000,00 0,00 |
| Totale | 103 Acquisto di beni e servizi | previsione di competenza <i>di cui già impegnato*</i> previsione di cassa <i>a fondo pluriennale vincolato</i> | 975.000,00 152.981,90 1.197.875,89 0,00 | 0,00 0,00 0,00 0,00 | 0,00 0,00 0,00 0,00 | 975.000,00 152.981,90 1.197.875,89 0,00 |
| Macroaggregato | 104 Trasferimenti correnti | | | | | |
| 36700/0 | CONTRIBUTO AD ISTITUZIONE SERVIZI EDUCATIVI PER MATERNE COMUNALI | previsione di competenza <i>di cui già impegnato*</i> previsione di cassa <i>a fondo pluriennale vincolato</i> | 0,00 0,00 0,00 0,00 | 0,00 0,00 0,00 0,00 | 0,00 0,00 0,00 0,00 | 0,00 0,00 0,00 0,00 |
| 36701/0 | FONDI REGIONALI PER MATERNE COMUNALI | previsione di competenza <i>di cui già impegnato*</i> previsione di cassa <i>a fondo pluriennale vincolato</i> | 0,00 0,00 43.543,37 0,00 | 0,00 0,00 0,00 0,00 | 0,00 0,00 0,00 0,00 | 0,00 0,00 43.543,37 0,00 |
| 36702/0 | FONDI STATALI PER MATERNE COMUNALI | previsione di competenza <i>di cui già impegnato*</i> previsione di cassa <i>a fondo pluriennale vincolato</i> | 0,00 0,00 0,00 0,00 | 0,00 0,00 0,00 0,00 | 0,00 0,00 0,00 0,00 | 0,00 0,00 0,00 0,00 |
| 36705/0 | FONDI STATO - CONTRIBUTI ALLE FAMIGLIE (FC 1391) | previsione di competenza <i>di cui già impegnato*</i> previsione di cassa <i>a fondo pluriennale vincolato</i> | 298.055,00 0,00 298.055,00 0,00 | 0,00 0,00 0,00 0,00 | 0,00 0,00 0,00 0,00 | 298.055,00 0,00 298.055,00 0,00 |

**SERVIZI EDUCATIVI****SPESE PER MISSIONI, PROGRAMMI E MACROAGGREGATI PER CAPITOLI**

| MISSIONE PROGRAMMA TITOLO MACROAGGREGATO CAPITOLO | DENOMINAZIONE | | PREVISIONI INIZIALI ANNO 2018 | VARIAZIONI | | PREVISIONI DEFINITIVE ANNO 2018 |
|---|--|-------------------------------|----------------------------------|------------|----------------|------------------------------------|
| | | | | in aumento | in diminuzione | |
| 39046/0 | CONTRIBUTI REGIONALI SC.MATERNE PRIVATE-F.C.3751 | previsione di competenza | 120.000,00 | 0,00 | 0,00 | 120.000,00 |
| | | di cui già impegnato* | 0,00 | 0,00 | 0,00 | 0,00 |
| | | previsione di cassa | 302.757,45 | 0,00 | 0,00 | 302.757,45 |
| | | a fondo pluriennale vincolato | 0,00 | 0,00 | 0,00 | 0,00 |
| Totale 104 | Trasferimenti correnti | previsione di competenza | 418.055,00 | 0,00 | 0,00 | 418.055,00 |
| Macroaggregato | | di cui già impegnato* | 0,00 | 0,00 | 0,00 | 0,00 |
| | | previsione di cassa | 644.355,82 | 0,00 | 0,00 | 644.355,82 |
| | | a fondo pluriennale vincolato | 0,00 | 0,00 | 0,00 | 0,00 |
| Totale Titolo 1 | Spese correnti | previsione di competenza | 1.393.055,00 | 0,00 | 0,00 | 1.393.055,00 |
| | | di cui già impegnato* | 152.981,90 | 0,00 | 0,00 | 152.981,90 |
| | | previsione di cassa | 1.842.231,71 | 0,00 | 0,00 | 1.842.231,71 |
| | | a fondo pluriennale vincolato | 0,00 | 0,00 | 0,00 | 0,00 |
| Totale Programma 01 | Istruzione prescolastica | previsione di competenza | 1.393.055,00 | 0,00 | 0,00 | 1.393.055,00 |
| | | di cui già impegnato* | 152.981,90 | 0,00 | 0,00 | 152.981,90 |
| | | previsione di cassa | 1.842.231,71 | 0,00 | 0,00 | 1.842.231,71 |
| | | a fondo pluriennale vincolato | 0,00 | 0,00 | 0,00 | 0,00 |
| 0402 Programma 02 | Altri ordini di istruzione non universitaria | | | | | |
| Titolo 1 | Spese correnti | | | | | |
| Macroaggregato 103 | Acquisto di beni e servizi | | | | | |
| 37100/0 | BENI SPECIFICI PER SCUOLE ELEMENTARI | previsione di competenza | 0,00 | 0,00 | 0,00 | 0,00 |
| | | di cui già impegnato* | 0,00 | 0,00 | 0,00 | 0,00 |
| | | previsione di cassa | 0,00 | 0,00 | 0,00 | 0,00 |
| | | a fondo pluriennale vincolato | 0,00 | 0,00 | 0,00 | 0,00 |
| 37355/0 | CONSULENZE E SERVIZI SCUOLE ELEMENTARI | previsione di competenza | 4.000,00 | 0,00 | 0,00 | 4.000,00 |
| | | di cui già impegnato* | 0,00 | 0,00 | 0,00 | 0,00 |
| | | previsione di cassa | 5.064,36 | 0,00 | 0,00 | 5.064,36 |
| | | a fondo pluriennale vincolato | 0,00 | 0,00 | 0,00 | 0,00 |
| 37760/0 | CONSULENZE E SERVIZI SCUOLE MEDIE | previsione di competenza | 2.600,00 | 0,00 | 0,00 | 2.600,00 |
| | | di cui già impegnato* | 0,00 | 0,00 | 0,00 | 0,00 |
| | | previsione di cassa | 3.239,20 | 0,00 | 0,00 | 3.239,20 |
| | | a fondo pluriennale vincolato | 0,00 | 0,00 | 0,00 | 0,00 |
| Totale 103 | Acquisto di beni e servizi | previsione di competenza | 6.600,00 | 0,00 | 0,00 | 6.600,00 |
| Macroaggregato | | di cui già impegnato* | 0,00 | 0,00 | 0,00 | 0,00 |
| | | previsione di cassa | 8.303,56 | 0,00 | 0,00 | 8.303,56 |
| | | a fondo pluriennale vincolato | 0,00 | 0,00 | 0,00 | 0,00 |
| Totale Titolo 1 | Spese correnti | previsione di competenza | 6.600,00 | 0,00 | 0,00 | 6.600,00 |
| | | di cui già impegnato* | 0,00 | 0,00 | 0,00 | 0,00 |
| | | previsione di cassa | 8.303,56 | 0,00 | 0,00 | 8.303,56 |
| | | a fondo pluriennale vincolato | 0,00 | 0,00 | 0,00 | 0,00 |
| Totale Programma 02 | Altri ordini di istruzione non universitaria | previsione di competenza | 6.600,00 | 0,00 | 0,00 | 6.600,00 |
| | | di cui già impegnato* | 0,00 | 0,00 | 0,00 | 0,00 |
| | | previsione di cassa | 8.303,56 | 0,00 | 0,00 | 8.303,56 |
| | | a fondo pluriennale vincolato | 0,00 | 0,00 | 0,00 | 0,00 |
| 0406 Programma 06 | Servizi ausiliari all'istruzione | | | | | |
| Titolo 1 | Spese correnti | | | | | |
| Macroaggregato 101 | Redditi da lavoro dipendente | | | | | |
| 39110/0 | STRAORDINARIO PERSONALE SERVIZI EDUCATIVI | previsione di competenza | 400,00 | 0,00 | 0,00 | 400,00 |
| | | di cui già impegnato* | 0,00 | 0,00 | 0,00 | 0,00 |
| | | previsione di cassa | 800,00 | 0,00 | 0,00 | 800,00 |
| | | a fondo pluriennale vincolato | 0,00 | 0,00 | 0,00 | 0,00 |
| Totale 101 | Redditi da lavoro dipendente | previsione di competenza | 400,00 | 0,00 | 0,00 | 400,00 |
| Macroaggregato | | di cui già impegnato* | 0,00 | 0,00 | 0,00 | 0,00 |
| | | previsione di cassa | 800,00 | 0,00 | 0,00 | 800,00 |
| | | a fondo pluriennale vincolato | 0,00 | 0,00 | 0,00 | 0,00 |
| Macroaggregato 103 | Acquisto di beni e servizi | | | | | |
| 36550/0 | REFEZIONE SCUOLE MATERNE STATALI (RILEV.FINI IVA) | previsione di competenza | 740.000,00 | 0,00 | 0,00 | 740.000,00 |
| | | di cui già impegnato* | 0,00 | 0,00 | 0,00 | 0,00 |
| | | previsione di cassa | 906.901,28 | 0,00 | 0,00 | 906.901,28 |
| | | a fondo pluriennale vincolato | 0,00 | 0,00 | 0,00 | 0,00 |
| 38750/0 | SPESE PER SERVIZIO MENSA ELEMENTARI A TEMPO PIENO (RILEVANTE FINI IVA) | previsione di competenza | 1.800.000,00 | 0,00 | 0,00 | 1.800.000,00 |

**SERVIZI EDUCATIVI****SPESE PER MISSIONI, PROGRAMMI E MACROAGGREGATI PER CAPITOLI**

| MISSIONE PROGRAMMA TITOLO MACROAGGREGATO CAPITOLO | DENOMINAZIONE | | PREVISIONI INIZIALI ANNO 2018 | VARIAZIONI | | PREVISIONI DEFINITIVE ANNO 2018 |
|---|--|--------------------------------------|----------------------------------|------------|----------------|------------------------------------|
| | | | | in aumento | in diminuzione | |
| | | <i>di cui già impegnato*</i> | 0,00 | 0,00 | 0,00 | 0,00 |
| | | previsione di cassa | 2.250.958,88 | 0,00 | 0,00 | 2.250.958,88 |
| | | <i>a fondo pluriennale vincolato</i> | 0,00 | 0,00 | 0,00 | 0,00 |
| 38760/0 | SPESE PER LA MENSA NELLE SCUOLE MEDIE | previsione di competenza | 33.000,00 | 0,00 | 0,00 | 33.000,00 |
| | | <i>di cui già impegnato*</i> | 0,00 | 0,00 | 0,00 | 0,00 |
| | | previsione di cassa | 41.354,72 | 0,00 | 0,00 | 41.354,72 |
| | | <i>a fondo pluriennale vincolato</i> | 0,00 | 0,00 | 0,00 | 0,00 |
| 38950/0 | TRASPORTO SCUOLE DELL'OBBLIGO (RILEVANTE AI FINI I.V.A.) | previsione di competenza | 480.000,00 | 0,00 | 0,00 | 480.000,00 |
| | | <i>di cui già impegnato*</i> | 0,00 | 0,00 | 0,00 | 0,00 |
| | | previsione di cassa | 616.892,52 | 0,00 | 0,00 | 616.892,52 |
| | | <i>a fondo pluriennale vincolato</i> | 0,00 | 0,00 | 0,00 | 0,00 |
| 39135/0 | REIMPIEGO SPONSORIZZ ATTIVITA' EDUCATIVE FC 11010 | previsione di competenza | 6.000,00 | 0,00 | 0,00 | 6.000,00 |
| | | <i>di cui già impegnato*</i> | 0,00 | 0,00 | 0,00 | 0,00 |
| | | previsione di cassa | 8.989,75 | 0,00 | 0,00 | 8.989,75 |
| | | <i>a fondo pluriennale vincolato</i> | 0,00 | 0,00 | 0,00 | 0,00 |
| 39155/0 | CONSULENZE E SERVIZI SERVIZI EDUCATIVI | previsione di competenza | 3.000,00 | 0,00 | 0,00 | 3.000,00 |
| | | <i>di cui già impegnato*</i> | 0,00 | 0,00 | 0,00 | 0,00 |
| | | previsione di cassa | 5.068,80 | 0,00 | 0,00 | 5.068,80 |
| | | <i>a fondo pluriennale vincolato</i> | 0,00 | 0,00 | 0,00 | 0,00 |
| 39158/0 | FORMAZIONE PROFESSIONALE SERVIZI EDUCATIVI | previsione di competenza | 1.500,00 | 0,00 | 0,00 | 1.500,00 |
| | | <i>di cui già impegnato*</i> | 0,00 | 0,00 | 0,00 | 0,00 |
| | | previsione di cassa | 2.385,60 | 0,00 | 0,00 | 2.385,60 |
| | | <i>a fondo pluriennale vincolato</i> | 0,00 | 0,00 | 0,00 | 0,00 |
| Totale 103 | Acquisto di beni e servizi | previsione di competenza | 3.063.500,00 | 0,00 | 0,00 | 3.063.500,00 |
| Macroaggregato | | <i>di cui già impegnato*</i> | 0,00 | 0,00 | 0,00 | 0,00 |
| | | previsione di cassa | 3.832.551,55 | 0,00 | 0,00 | 3.832.551,55 |
| | | <i>a fondo pluriennale vincolato</i> | 0,00 | 0,00 | 0,00 | 0,00 |
| Macroaggregato 104 | Trasferimenti correnti | | | | | |
| 38712/0 | COMPARTICIPAZIONE AL FUNZIONAMENTO DELLE SCUOLE | previsione di competenza | 35.000,00 | 0,00 | 0,00 | 35.000,00 |
| | | <i>di cui già impegnato*</i> | 0,00 | 0,00 | 0,00 | 0,00 |
| | | previsione di cassa | 35.000,00 | 0,00 | 0,00 | 35.000,00 |
| | | <i>a fondo pluriennale vincolato</i> | 0,00 | 0,00 | 0,00 | 0,00 |
| Totale 104 | Trasferimenti correnti | previsione di competenza | 35.000,00 | 0,00 | 0,00 | 35.000,00 |
| Macroaggregato | | <i>di cui già impegnato*</i> | 0,00 | 0,00 | 0,00 | 0,00 |
| | | previsione di cassa | 35.000,00 | 0,00 | 0,00 | 35.000,00 |
| | | <i>a fondo pluriennale vincolato</i> | 0,00 | 0,00 | 0,00 | 0,00 |
| Totale Titolo 1 | Spese correnti | previsione di competenza | 3.098.900,00 | 0,00 | 0,00 | 3.098.900,00 |
| | | <i>di cui già impegnato*</i> | 0,00 | 0,00 | 0,00 | 0,00 |
| | | previsione di cassa | 3.868.351,55 | 0,00 | 0,00 | 3.868.351,55 |
| | | <i>a fondo pluriennale vincolato</i> | 0,00 | 0,00 | 0,00 | 0,00 |
| Totale Programma 06 | Servizi ausiliari all'istruzione | previsione di competenza | 3.098.900,00 | 0,00 | 0,00 | 3.098.900,00 |
| | | <i>di cui già impegnato*</i> | 0,00 | 0,00 | 0,00 | 0,00 |
| | | previsione di cassa | 3.868.351,55 | 0,00 | 0,00 | 3.868.351,55 |
| | | <i>a fondo pluriennale vincolato</i> | 0,00 | 0,00 | 0,00 | 0,00 |
| 0407 Programma 07 | Diritto allo studio | | | | | |
| TITOLO 1 | Spese correnti | | | | | |
| Macroaggregato 104 | Trasferimenti correnti | | | | | |
| 38700/0 | INTERVENTI DIRITTO STUDIO SCUOLA DELL'OBBLIGO | previsione di competenza | 180.000,00 | 0,00 | 0,00 | 180.000,00 |
| | | <i>di cui già impegnato*</i> | 0,00 | 0,00 | 0,00 | 0,00 |
| | | previsione di cassa | 276.183,67 | 0,00 | 0,00 | 276.183,67 |
| | | <i>a fondo pluriennale vincolato</i> | 0,00 | 0,00 | 0,00 | 0,00 |
| 38870/0 | LIBRI SCOLASTICI-CONTRIBUTO STATO-F.C.1395 | previsione di competenza | 80.000,00 | 0,00 | 0,00 | 80.000,00 |
| | | <i>di cui già impegnato*</i> | 0,00 | 0,00 | 0,00 | 0,00 |
| | | previsione di cassa | 124.217,41 | 0,00 | 0,00 | 124.217,41 |
| | | <i>a fondo pluriennale vincolato</i> | 0,00 | 0,00 | 0,00 | 0,00 |
| 38920/0 | DIRITTO ALLO STUDIO FONDI REGIONALI -L.R.53/81 (F.C.3790 E.) | previsione di competenza | 250.000,00 | 0,00 | 0,00 | 250.000,00 |
| | | <i>di cui già impegnato*</i> | 0,00 | 0,00 | 0,00 | 0,00 |
| | | previsione di cassa | 495.857,62 | 0,00 | 0,00 | 495.857,62 |
| | | <i>a fondo pluriennale vincolato</i> | 0,00 | 0,00 | 0,00 | 0,00 |



SERVIZI EDUCATIVI

SPESE PER MISSIONI, PROGRAMMI E MACROAGGREGATI PER CAPITOLI

| MISSIONE PROGRAMMA TITOLO MACROAGGREGATO CAPITOLO | DENOMINAZIONE | | PREVISIONI INIZIALI ANNO 2018 | VARIAZIONI | | PREVISIONI DEFINITIVE ANNO 2018 |
|---|---|---|--|------------------------------|--------------------------------------|--|
| | | | | in aumento | in diminuzione | |
| 39045/0 | CONTRIBUTI PER DIRITTO ALLO STUDIO | previsione di competenza <i>di cui già impegnato*</i> previsione di cassa <i>a fondo pluriennale vincolato</i> | 20.000,00 0,00 20.000,00 0,00 | 0,00 0,00 0,00 0,00 | 2.000,00 0,00 2.000,00 0,00 | 18.000,00 0,00 18.000,00 0,00 |
| 39047/0 | FONDI MPS PER DIRITTO ALLO STUDIO (FC 5004) | previsione di competenza <i>di cui già impegnato*</i> previsione di cassa <i>a fondo pluriennale vincolato</i> | 0,00 0,00 0,00 0,00 | 0,00 0,00 0,00 0,00 | 0,00 0,00 0,00 0,00 | 0,00 0,00 0,00 0,00 |
| Totale 104 Macroaggregato | Trasferimenti correnti | previsione di competenza <i>di cui già impegnato*</i> previsione di cassa <i>a fondo pluriennale vincolato</i> | 530.000,00 0,00 916.258,70 0,00 | 0,00 0,00 0,00 0,00 | 2.000,00 0,00 2.000,00 0,00 | 528.000,00 0,00 914.258,70 0,00 |
| Totale Titolo 1 | Spese correnti | previsione di competenza <i>di cui già impegnato*</i> previsione di cassa <i>a fondo pluriennale vincolato</i> | 530.000,00 0,00 916.258,70 0,00 | 0,00 0,00 0,00 0,00 | 2.000,00 0,00 2.000,00 0,00 | 528.000,00 0,00 914.258,70 0,00 |
| Totale Programma 07 | Diritto allo studio | previsione di competenza <i>di cui già impegnato*</i> previsione di cassa <i>a fondo pluriennale vincolato</i> | 530.000,00 0,00 916.258,70 0,00 | 0,00 0,00 0,00 0,00 | 2.000,00 0,00 2.000,00 0,00 | 528.000,00 0,00 914.258,70 0,00 |
| Totale MISSIONE 04 | Istruzione e diritto allo studio | previsione di competenza <i>di cui già impegnato*</i> previsione di cassa <i>a fondo pluriennale vincolato</i> | 5.028.555,00 152.981,90 6.635.145,52 0,00 | 0,00 0,00 0,00 0,00 | 2.000,00 0,00 2.000,00 0,00 | 5.026.555,00 152.981,90 6.633.145,52 0,00 |

**SERVIZI EDUCATIVI****SPESE PER MISSIONI, PROGRAMMI E MACROAGGREGATI PER CAPITOLI**

| MISSIONE PROGRAMMA TITOLO MACROAGGREGATO CAPITOLO | DENOMINAZIONE | | PREVISIONI INIZIALI ANNO 2018 | VARIAZIONI | | PREVISIONI DEFINITIVE ANNO 2018 |
|---|--|---|--|--|------------------------------|--|
| | | | | in aumento | in diminuzione | |
| MISSIONE 12 | Diritti sociali, politiche sociali e famiglia | | | | | |
| 1201 Programma 01 | Interventi per l'infanzia e i minori e per asili nido | | | | | |
| TITOLO 1 | Spese correnti | | | | | |
| Macroaggregato 103 | Acquisto di beni e servizi | | | | | |
| 46114/0 | BENI SPECIFICI ASILI NIDO (RIL. IVA) | previsione di competenza di cui già impegnato* previsione di cassa a fondo pluriennale vincolato | 62.000,00 0,00 90.399,63 0,00 | 0,00 0,00 0,00 0,00 | 0,00 0,00 0,00 0,00 | 62.000,00 0,00 90.399,63 0,00 |
| 46116/0 | PULIZIE ASILI NIDO (RIL. IVA) | previsione di competenza di cui già impegnato* previsione di cassa a fondo pluriennale vincolato | 40.000,00 12.816,00 50.855,06 0,00 | 0,00 0,00 0,00 0,00 | 0,00 0,00 0,00 0,00 | 40.000,00 12.816,00 50.855,06 0,00 |
| 46120/0 | CONSULENZE E SERVIZI ASILI NIDO (RIL. IVA) | previsione di competenza di cui già impegnato* previsione di cassa a fondo pluriennale vincolato | 1.000.000,00 153.319,62 1.286.025,14 0,00 | 0,00 0,00 0,00 0,00 | 0,00 0,00 0,00 0,00 | 1.000.000,00 153.319,62 1.286.025,14 0,00 |
| Totale 103 Macroaggregato | Acquisto di beni e servizi | previsione di competenza di cui già impegnato* previsione di cassa a fondo pluriennale vincolato | 1.102.000,00 166.135,62 1.427.279,83 0,00 | 0,00 0,00 0,00 0,00 | 0,00 0,00 0,00 0,00 | 1.102.000,00 166.135,62 1.427.279,83 0,00 |
| Macroaggregato 104 | Trasferimenti correnti | | | | | |
| 46200/0 | FONDI PER NIDI PRIVATI | previsione di competenza di cui già impegnato* previsione di cassa a fondo pluriennale vincolato | 100.000,00 0,00 104.821,00 0,00 | 0,00 0,00 0,00 0,00 | 0,00 0,00 0,00 0,00 | 100.000,00 0,00 104.821,00 0,00 |
| 46201/0 | CONTRIBUTO AD ISTITUZIONE SERVIZI EDUCATIVI PER ASILI NIDO | previsione di competenza di cui già impegnato* previsione di cassa a fondo pluriennale vincolato | 0,00 0,00 0,00 0,00 | 0,00 0,00 0,00 0,00 | 0,00 0,00 0,00 0,00 | 0,00 0,00 0,00 0,00 |
| 46202/0 | FONDI REGIONALI PER L'INFANZIA (FC 3450) | previsione di competenza di cui già impegnato* previsione di cassa a fondo pluriennale vincolato | 446.500,00 0,00 834.002,37 0,00 | 0,00 0,00 0,00 0,00 | 0,00 0,00 0,00 0,00 | 446.500,00 0,00 834.002,37 0,00 |
| 46205/0 | FONDI PER MICRO-NIDI PRIVATI (FONDI MPS) FC 4997 | previsione di competenza di cui già impegnato* previsione di cassa a fondo pluriennale vincolato | 0,00 0,00 0,00 0,00 | 0,00 0,00 0,00 0,00 | 0,00 0,00 0,00 0,00 | 0,00 0,00 0,00 0,00 |
| Totale 104 Macroaggregato | Trasferimenti correnti | previsione di competenza di cui già impegnato* previsione di cassa a fondo pluriennale vincolato | 546.500,00 0,00 938.823,37 0,00 | 0,00 0,00 0,00 0,00 | 0,00 0,00 0,00 0,00 | 546.500,00 0,00 938.823,37 0,00 |
| Totale Titolo 1 | Spese correnti | previsione di competenza di cui già impegnato* previsione di cassa a fondo pluriennale vincolato | 1.648.500,00 166.135,62 2.366.103,20 0,00 | 0,00 0,00 0,00 0,00 | 0,00 0,00 0,00 0,00 | 1.648.500,00 166.135,62 2.366.103,20 0,00 |
| TITOLO 2 | Spese in conto capitale | | | | | |
| Macroaggregato 202 | Investimenti fissi lordi e acquisto di terreni | | | | | |
| 46121/0 | REIMPIEGO PROVENTI TEMPI ESTIVI - IVA (FC 7351 - E/CORR) | previsione di competenza di cui già impegnato* previsione di cassa a fondo pluriennale vincolato | 0,00 0,00 0,00 0,00 | 21.100,00 0,00 21.100,00 0,00 | 0,00 0,00 0,00 0,00 | 21.100,00 0,00 21.100,00 0,00 |
| Totale 202 Macroaggregato | Investimenti fissi lordi e acquisto di terreni | previsione di competenza di cui già impegnato* previsione di cassa a fondo pluriennale vincolato | 0,00 0,00 0,00 0,00 | 21.100,00 0,00 21.100,00 0,00 | 0,00 0,00 0,00 0,00 | 21.100,00 0,00 21.100,00 0,00 |



SERVIZI EDUCATIVI

SPESE PER MISSIONI, PROGRAMMI E MACROAGGREGATI PER CAPITOLI

| MISSIONE PROGRAMMA TITOLO MACROAGGREGATO CAPITOLO | DENOMINAZIONE | | PREVISIONI INIZIALI ANNO 2018 | VARIAZIONI | | PREVISIONI DEFINITIVE ANNO 2018 |
|---|--|--------------------------------------|----------------------------------|------------|----------------|------------------------------------|
| | | | | in aumento | in diminuzione | |
| Totale Titolo 2 | Spese in conto capitale | previsione di competenza | 0,00 | 21.100,00 | 0,00 | 21.100,00 |
| | | <i>di cui già impegnato*</i> | 0,00 | 0,00 | 0,00 | 0,00 |
| | | previsione di cassa | 0,00 | 21.100,00 | 0,00 | 21.100,00 |
| | | <i>a fondo pluriennale vincolato</i> | 0,00 | 0,00 | 0,00 | 0,00 |
| Totale Programma 01 | Interventi per l'infanzia e i minori e per asili nido | previsione di competenza | 1.648.500,00 | 21.100,00 | 0,00 | 1.669.600,00 |
| | | <i>di cui già impegnato*</i> | 166.135,62 | 0,00 | 0,00 | 166.135,62 |
| | | previsione di cassa | 2.366.103,20 | 21.100,00 | 0,00 | 2.387.203,20 |
| | | <i>a fondo pluriennale vincolato</i> | 0,00 | 0,00 | 0,00 | 0,00 |
| Totale MISSIONE 12 | Diritti sociali, politiche sociali e famiglia | previsione di competenza | 1.648.500,00 | 21.100,00 | 0,00 | 1.669.600,00 |
| | | <i>di cui già impegnato*</i> | 166.135,62 | 0,00 | 0,00 | 166.135,62 |
| | | previsione di cassa | 2.366.103,20 | 21.100,00 | 0,00 | 2.387.203,20 |
| | | <i>a fondo pluriennale vincolato</i> | 0,00 | 0,00 | 0,00 | 0,00 |
| TOTALE MISSIONI | | previsione di competenza | 6.677.055,00 | 21.100,00 | 2.000,00 | 6.696.155,00 |
| | | <i>di cui già impegnato*</i> | 319.117,52 | 0,00 | 0,00 | 319.117,52 |
| | | previsione di cassa | 9.001.248,72 | 21.100,00 | 2.000,00 | 9.020.348,72 |
| | | <i>a fondo pluriennale vincolato</i> | 0,00 | 0,00 | 0,00 | 0,00 |
| TOTALE GENERALE DELLE SPESE | | previsione di competenza | 6.677.055,00 | 21.100,00 | 2.000,00 | 6.696.155,00 |
| | | <i>di cui già impegnato*</i> | 319.117,52 | 0,00 | 0,00 | 319.117,52 |
| | | previsione di cassa | 9.001.248,72 | 21.100,00 | 2.000,00 | 9.020.348,72 |
| | | <i>a fondo pluriennale vincolato</i> | 0,00 | 0,00 | 0,00 | 0,00 |

**SERVIZIO SOCIALE E SPORT****SPESE PER MISSIONI, PROGRAMMI E MACROAGGREGATI PER CAPITOLI**

| MISSIONE PROGRAMMA TITOLO MACROAGGREGATO CAPITOLO | DENOMINAZIONE | | PREVISIONI INIZIALI ANNO 2018 | VARIAZIONI | | PREVISIONI DEFINITIVE ANNO 2018 |
|---|--|--|----------------------------------|-------------|----------------|------------------------------------|
| | | | | in aumento | in diminuzione | |
| DISAVANZO DI AMMINISTRAZIONE | | | 0,00 | 0,00 | 0,00 | 0,00 |
| MISSIONE | 01 | Servizi istituzionali, generali e di gestione | | | | |
| 0101 | Programma 01 | Organi istituzionali | | | | |
| TITOLO | 1 | Spese correnti | | | | |
| Macroaggregato | 103 | Acquisto di beni e servizi | | | | |
| 31230/0 | SERVIZI PER LA PROMOZIONE DELLA PARTECIPAZIONE | previsione di competenza | 0,00 | 0,00 | 0,00 | 0,00 |
| | | di cui già impegnato* | 0,00 | 0,00 | 0,00 | 0,00 |
| | | previsione di cassa | 0,00 | 0,00 | 0,00 | 0,00 |
| | | a fondo pluriennale vincolato | 0,00 | 0,00 | 0,00 | 0,00 |
| 48060/0 | POLITICHE GIOVANILI | previsione di competenza | 0,00 | 0,00 | 0,00 | 0,00 |
| | | di cui già impegnato* | 0,00 | 0,00 | 0,00 | 0,00 |
| | | previsione di cassa | 0,00 | 0,00 | 0,00 | 0,00 |
| | | a fondo pluriennale vincolato | 0,00 | 0,00 | 0,00 | 0,00 |
| Totale | 103 | Acquisto di beni e servizi | 0,00 | 0,00 | 0,00 | 0,00 |
| Macroaggregato | | | 0,00 | 0,00 | 0,00 | 0,00 |
| | | previsione di competenza | 0,00 | 0,00 | 0,00 | 0,00 |
| | | di cui già impegnato* | 0,00 | 0,00 | 0,00 | 0,00 |
| | | previsione di cassa | 0,00 | 0,00 | 0,00 | 0,00 |
| | | a fondo pluriennale vincolato | 0,00 | 0,00 | 0,00 | 0,00 |
| Totale Titolo | 1 | Spese correnti | 0,00 | 0,00 | 0,00 | 0,00 |
| | | | 0,00 | 0,00 | 0,00 | 0,00 |
| | | previsione di competenza | 0,00 | 0,00 | 0,00 | 0,00 |
| | | di cui già impegnato* | 0,00 | 0,00 | 0,00 | 0,00 |
| | | previsione di cassa | 0,00 | 0,00 | 0,00 | 0,00 |
| | | a fondo pluriennale vincolato | 0,00 | 0,00 | 0,00 | 0,00 |
| Totale Programma | 01 | Organi istituzionali | 0,00 | 0,00 | 0,00 | 0,00 |
| | | | 0,00 | 0,00 | 0,00 | 0,00 |
| | | previsione di competenza | 0,00 | 0,00 | 0,00 | 0,00 |
| | | di cui già impegnato* | 0,00 | 0,00 | 0,00 | 0,00 |
| | | previsione di cassa | 0,00 | 0,00 | 0,00 | 0,00 |
| | | a fondo pluriennale vincolato | 0,00 | 0,00 | 0,00 | 0,00 |
| Totale MISSIONE | 01 | Servizi istituzionali, generali e di gestione | 0,00 | 0,00 | 0,00 | 0,00 |
| | | | 0,00 | 0,00 | 0,00 | 0,00 |
| | | previsione di competenza | 0,00 | 0,00 | 0,00 | 0,00 |
| | | di cui già impegnato* | 0,00 | 0,00 | 0,00 | 0,00 |
| | | previsione di cassa | 0,00 | 0,00 | 0,00 | 0,00 |
| | | a fondo pluriennale vincolato | 0,00 | 0,00 | 0,00 | 0,00 |

**SERVIZIO SOCIALE E SPORT****SPESE PER MISSIONI, PROGRAMMI E MACROAGGREGATI PER CAPITOLI**

| MISSIONE PROGRAMMA TITOLO MACROAGGREGATO CAPITOLO | DENOMINAZIONE | | PREVISIONI INIZIALI ANNO 2018 | VARIAZIONI | | PREVISIONI DEFINITIVE ANNO 2018 |
|---|---|--------------------------------------|----------------------------------|------------|----------------|------------------------------------|
| | | | | in aumento | in diminuzione | |
| <i>MISSIONE</i> 04 | <i>Istruzione e diritto allo studio</i> | | | | | |
| 0406 Programma 06 | Servizi ausiliari all'istruzione | | | | | |
| Titolo 1 | Spese correnti | | | | | |
| Macroaggregato 103 | Acquisto di beni e servizi | | | | | |
| 38710/0 | SOSTEGNO ALL'HANDICAP | previsione di competenza | 60.000,00 | 0,00 | 0,00 | 60.000,00 |
| | | <i>di cui già impegnato*</i> | 0,00 | 0,00 | 0,00 | 0,00 |
| | | previsione di cassa | 120.000,00 | 0,00 | 0,00 | 120.000,00 |
| | | <i>a fondo pluriennale vincolato</i> | 0,00 | 0,00 | 0,00 | 0,00 |
| Totale 103 | Acquisto di beni e servizi | previsione di competenza | 60.000,00 | 0,00 | 0,00 | 60.000,00 |
| Macroaggregato | | <i>di cui già impegnato*</i> | 0,00 | 0,00 | 0,00 | 0,00 |
| | | previsione di cassa | 120.000,00 | 0,00 | 0,00 | 120.000,00 |
| | | <i>a fondo pluriennale vincolato</i> | 0,00 | 0,00 | 0,00 | 0,00 |
| Totale Titolo 1 | Spese correnti | previsione di competenza | 60.000,00 | 0,00 | 0,00 | 60.000,00 |
| | | <i>di cui già impegnato*</i> | 0,00 | 0,00 | 0,00 | 0,00 |
| | | previsione di cassa | 120.000,00 | 0,00 | 0,00 | 120.000,00 |
| | | <i>a fondo pluriennale vincolato</i> | 0,00 | 0,00 | 0,00 | 0,00 |
| Totale Programma 06 | Servizi ausiliari all'istruzione | previsione di competenza | 60.000,00 | 0,00 | 0,00 | 60.000,00 |
| | | <i>di cui già impegnato*</i> | 0,00 | 0,00 | 0,00 | 0,00 |
| | | previsione di cassa | 120.000,00 | 0,00 | 0,00 | 120.000,00 |
| | | <i>a fondo pluriennale vincolato</i> | 0,00 | 0,00 | 0,00 | 0,00 |
| Totale MISSIONE 04 | Istruzione e diritto allo studio | previsione di competenza | 60.000,00 | 0,00 | 0,00 | 60.000,00 |
| | | <i>di cui già impegnato*</i> | 0,00 | 0,00 | 0,00 | 0,00 |
| | | previsione di cassa | 120.000,00 | 0,00 | 0,00 | 120.000,00 |
| | | <i>a fondo pluriennale vincolato</i> | 0,00 | 0,00 | 0,00 | 0,00 |

**SERVIZIO SOCIALE E SPORT****SPESE PER MISSIONI, PROGRAMMI E MACROAGGREGATI PER CAPITOLI**

| MISSIONE PROGRAMMA TITOLO MACROAGGREGATO CAPITOLO | DENOMINAZIONE | | PREVISIONI INIZIALI ANNO 2018 | VARIAZIONI | | PREVISIONI DEFINITIVE ANNO 2018 |
|---|---|---|--|--|--------------------------------------|--|
| | | | | in aumento | in diminuzione | |
| MISSIONE 06 | Politiche giovanili, sport e tempo libero | | | | | |
| 0601 Programma 01 | Sport e tempo libero | | | | | |
| Titolo 1 | Spese correnti | | | | | |
| Macroaggregato 101 | Redditi da lavoro dipendente | | | | | |
| 46805/0 | STRAORDINARIO PERSONALE UFFICIO SPORT | previsione di competenza di cui già impegnato* | 300,00 0,00 | 0,00 0,00 | 0,00 0,00 | 300,00 0,00 |
| | | previsione di cassa a fondo pluriennale vincolato | 600,00 0,00 | 0,00 0,00 | 0,00 0,00 | 600,00 0,00 |
| Totale 101 Macroaggregato | Redditi da lavoro dipendente | previsione di competenza di cui già impegnato* previsione di cassa a fondo pluriennale vincolato | 300,00 0,00 600,00 0,00 | 0,00 0,00 0,00 0,00 | 0,00 0,00 0,00 0,00 | 300,00 0,00 600,00 0,00 |
| Macroaggregato 103 | Acquisto di beni e servizi | | | | | |
| 46820/0 | ACQUISTO MATERIALI ,ARREDI ECC IMPIANTI SPORTIVI (RIL. IVA) | previsione di competenza di cui già impegnato* previsione di cassa a fondo pluriennale vincolato | 4.000,00 0,00 4.298,01 0,00 | 0,00 0,00 0,00 0,00 | 3.100,00 0,00 3.267,01 0,00 | 900,00 0,00 1.031,00 0,00 |
| 46855/0 | CONSULENZE E SERVIZI UFFICIO SPORT | previsione di competenza di cui già impegnato* previsione di cassa a fondo pluriennale vincolato | 1.000,00 0,00 1.000,00 0,00 | 0,00 0,00 0,00 0,00 | 0,00 0,00 0,00 0,00 | 1.000,00 0,00 1.000,00 0,00 |
| 46856/0 | MANIFESTAZIONI SPORTIVE | previsione di competenza di cui già impegnato* previsione di cassa a fondo pluriennale vincolato | 0,00 0,00 0,00 0,00 | 10.000,00 0,00 10.000,00 0,00 | 0,00 0,00 0,00 0,00 | 10.000,00 0,00 10.000,00 0,00 |
| 46945/0 | BENI SPECIFICI PER UFFICIO SPORT | previsione di competenza di cui già impegnato* previsione di cassa a fondo pluriennale vincolato | 0,00 0,00 0,00 0,00 | 0,00 0,00 0,00 0,00 | 0,00 0,00 0,00 0,00 | 0,00 0,00 0,00 0,00 |
| Totale 103 Macroaggregato | Acquisto di beni e servizi | previsione di competenza di cui già impegnato* previsione di cassa a fondo pluriennale vincolato | 5.000,00 0,00 5.298,01 0,00 | 10.000,00 0,00 10.000,00 0,00 | 3.100,00 0,00 3.267,01 0,00 | 11.900,00 0,00 12.031,00 0,00 |
| Macroaggregato 104 | Trasferimenti correnti | | | | | |
| 46920/0 | CONTRIBUTI, PATROCINI NEL CAMPO DELLO SPORT | previsione di competenza di cui già impegnato* previsione di cassa a fondo pluriennale vincolato | 25.000,00 0,00 37.640,00 0,00 | 0,00 0,00 0,00 0,00 | 4.990,00 0,00 5.773,25 0,00 | 20.010,00 0,00 31.866,75 0,00 |
| 46940/0 | RIMBORSI PER GESTIONE IMPIANTI SPORTIVI | previsione di competenza di cui già impegnato* previsione di cassa a fondo pluriennale vincolato | 268.000,00 0,00 421.209,86 0,00 | 50.100,00 0,00 47.700,00 0,00 | 0,00 0,00 0,00 0,00 | 318.100,00 0,00 468.909,86 0,00 |
| Totale 104 Macroaggregato | Trasferimenti correnti | previsione di competenza di cui già impegnato* previsione di cassa a fondo pluriennale vincolato | 293.000,00 0,00 458.849,86 0,00 | 50.100,00 0,00 47.700,00 0,00 | 4.990,00 0,00 5.773,25 0,00 | 338.110,00 0,00 500.776,61 0,00 |
| Totale Titolo 1 | Spese correnti | previsione di competenza di cui già impegnato* previsione di cassa a fondo pluriennale vincolato | 298.300,00 0,00 464.747,87 0,00 | 60.100,00 0,00 57.700,00 0,00 | 8.090,00 0,00 9.040,26 0,00 | 350.310,00 0,00 513.407,61 0,00 |
| Totale Programma 01 | Sport e tempo libero | previsione di competenza di cui già impegnato* previsione di cassa a fondo pluriennale vincolato | 298.300,00 0,00 464.747,87 0,00 | 60.100,00 0,00 57.700,00 0,00 | 8.090,00 0,00 9.040,26 0,00 | 350.310,00 0,00 513.407,61 0,00 |
| Totale MISSIONE 06 | Politiche giovanili, sport e tempo libero | previsione di competenza di cui già impegnato* previsione di cassa a fondo pluriennale vincolato | 298.300,00 0,00 464.747,87 0,00 | 60.100,00 0,00 57.700,00 0,00 | 8.090,00 0,00 9.040,26 0,00 | 350.310,00 0,00 513.407,61 0,00 |

**SERVIZIO SOCIALE E SPORT****SPESE PER MISSIONI, PROGRAMMI E MACROAGGREGATI PER CAPITOLI**

| MISSIONE PROGRAMMA TITOLO MACROAGGREGATO CAPITOLO | DENOMINAZIONE | | PREVISIONI INIZIALI ANNO 2018 | VARIAZIONI | | PREVISIONI DEFINITIVE ANNO 2018 |
|---|--|---|--|------------------------------|------------------------------|--|
| | | | | in aumento | in diminuzione | |
| MISSIONE 12 | Diritti sociali, politiche sociali e famiglia | | | | | |
| 1204 Programma 04 | Interventi per soggetti a rischio di esclusione sociale | | | | | |
| TITOLO 1 | Spese correnti | | | | | |
| Macroaggregato 103 | Acquisto di beni e servizi | | | | | |
| 47561/0 | FITTO ALLOGGI PER NUCLEI FAMILIARI | previsione di competenza di cui già impegnato* previsione di cassa a fondo pluriennale vincolato | 0,00 0,00 0,00 0,00 | 0,00 0,00 0,00 0,00 | 0,00 0,00 0,00 0,00 | 0,00 0,00 0,00 0,00 |
| 47655/0 | BENI SPECIFICI PER SERVIZI SOCIALI | previsione di competenza di cui già impegnato* previsione di cassa a fondo pluriennale vincolato | 0,00 0,00 0,00 0,00 | 0,00 0,00 0,00 0,00 | 0,00 0,00 0,00 0,00 | 0,00 0,00 0,00 0,00 |
| 48134/0 | FONDI ENTI PROGETTI NEL SOCIALE (FC 4988) | previsione di competenza di cui già impegnato* previsione di cassa a fondo pluriennale vincolato | 25.000,00 0,00 25.000,00 0,00 | 0,00 0,00 0,00 0,00 | 0,00 0,00 0,00 0,00 | 25.000,00 0,00 25.000,00 0,00 |
| 48135/0 | CONSULENZE E SERVIZI SERVIZI SOCIALI | previsione di competenza di cui già impegnato* previsione di cassa a fondo pluriennale vincolato | 1.000,00 0,00 1.000,00 0,00 | 0,00 0,00 0,00 0,00 | 0,00 0,00 0,00 0,00 | 1.000,00 0,00 1.000,00 0,00 |
| 48143/0 | FORMAZIONE PROFESSIONALE SERVIZI SOCIALI | previsione di competenza di cui già impegnato* previsione di cassa a fondo pluriennale vincolato | 500,00 0,00 512,50 0,00 | 0,00 0,00 0,00 0,00 | 0,00 0,00 0,00 0,00 | 500,00 0,00 512,50 0,00 |
| Totale 103 | Acquisto di beni e servizi | previsione di competenza di cui già impegnato* previsione di cassa a fondo pluriennale vincolato | 26.500,00 0,00 26.512,50 0,00 | 0,00 0,00 0,00 0,00 | 0,00 0,00 0,00 0,00 | 26.500,00 0,00 26.512,50 0,00 |
| Macroaggregato 104 | Trasferimenti correnti | | | | | |
| 32535/0 | FONDO CONTRASTO ALLE VIOLENZE | previsione di competenza di cui già impegnato* previsione di cassa a fondo pluriennale vincolato | 6.500,00 0,00 6.500,00 0,00 | 0,00 0,00 0,00 0,00 | 0,00 0,00 0,00 0,00 | 6.500,00 0,00 6.500,00 0,00 |
| 48234/0 | INTERVENTI A SOSTEGNO DI FAMIGLIE DISAGIATE | previsione di competenza di cui già impegnato* previsione di cassa a fondo pluriennale vincolato | 0,00 0,00 0,00 0,00 | 0,00 0,00 0,00 0,00 | 0,00 0,00 0,00 0,00 | 0,00 0,00 0,00 0,00 |
| Totale 104 | Trasferimenti correnti | previsione di competenza di cui già impegnato* previsione di cassa a fondo pluriennale vincolato | 6.500,00 0,00 6.500,00 0,00 | 0,00 0,00 0,00 0,00 | 0,00 0,00 0,00 0,00 | 6.500,00 0,00 6.500,00 0,00 |
| Totale Titolo 1 | Spese correnti | previsione di competenza di cui già impegnato* previsione di cassa a fondo pluriennale vincolato | 33.000,00 0,00 33.012,50 0,00 | 0,00 0,00 0,00 0,00 | 0,00 0,00 0,00 0,00 | 33.000,00 0,00 33.012,50 0,00 |
| Totale Programma 04 | Interventi per soggetti a rischio di esclusione sociale | previsione di competenza di cui già impegnato* previsione di cassa a fondo pluriennale vincolato | 33.000,00 0,00 33.012,50 0,00 | 0,00 0,00 0,00 0,00 | 0,00 0,00 0,00 0,00 | 33.000,00 0,00 33.012,50 0,00 |
| 1206 Programma 06 | Interventi per il diritto alla casa | | | | | |
| TITOLO 1 | Spese correnti | | | | | |
| Macroaggregato 104 | Trasferimenti correnti | | | | | |
| 48231/0 | FONDO SOCIALE PER EMERGENZA ABITATIVA | previsione di competenza di cui già impegnato* previsione di cassa a fondo pluriennale vincolato | 270.000,00 0,00 530.000,00 0,00 | 0,00 0,00 0,00 0,00 | 0,00 0,00 0,00 0,00 | 270.000,00 0,00 530.000,00 0,00 |
| 48233/0 | FONDO REGIONALE INTEGRAZIONE FITTI FC 3362 | previsione di competenza | 200.000,00 | 0,00 | 0,00 | 200.000,00 |



SERVIZIO SOCIALE E SPORT

SPESE PER MISSIONI, PROGRAMMI E MACROAGGREGATI PER CAPITOLI

| MISSIONE PROGRAMMA TITOLO MACROAGGREGATO CAPITOLO | DENOMINAZIONE | | PREVISIONI INIZIALI ANNO 2018 | VARIAZIONI | | PREVISIONI DEFINITIVE ANNO 2018 |
|---|---|--------------------------------------|----------------------------------|------------|----------------|------------------------------------|
| | | | | in aumento | in diminuzione | |
| | | <i>di cui già impegnato*</i> | 0,00 | 0,00 | 0,00 | 0,00 |
| | | previsione di cassa | 744.386,96 | 0,00 | 0,00 | 744.386,96 |
| | | <i>a fondo pluriennale vincolato</i> | 0,00 | 0,00 | 0,00 | 0,00 |
| Totale 104 Macroaggregato | Trasferimenti correnti | previsione di competenza | 470.000,00 | 0,00 | 0,00 | 470.000,00 |
| | | <i>di cui già impegnato*</i> | 0,00 | 0,00 | 0,00 | 0,00 |
| | | previsione di cassa | 1.274.386,96 | 0,00 | 0,00 | 1.274.386,96 |
| | | <i>a fondo pluriennale vincolato</i> | 0,00 | 0,00 | 0,00 | 0,00 |
| Totale Titolo 1 | Spese correnti | previsione di competenza | 470.000,00 | 0,00 | 0,00 | 470.000,00 |
| | | <i>di cui già impegnato*</i> | 0,00 | 0,00 | 0,00 | 0,00 |
| | | previsione di cassa | 1.274.386,96 | 0,00 | 0,00 | 1.274.386,96 |
| | | <i>a fondo pluriennale vincolato</i> | 0,00 | 0,00 | 0,00 | 0,00 |
| Totale Programma 06 | Interventi per il diritto alla casa | previsione di competenza | 470.000,00 | 0,00 | 0,00 | 470.000,00 |
| | | <i>di cui già impegnato*</i> | 0,00 | 0,00 | 0,00 | 0,00 |
| | | previsione di cassa | 1.274.386,96 | 0,00 | 0,00 | 1.274.386,96 |
| | | <i>a fondo pluriennale vincolato</i> | 0,00 | 0,00 | 0,00 | 0,00 |
| 1207 Programma 07 | Programmazione e governo della rete dei servizi socio-sanitari e sociali | | | | | |
| Titolo 1 | Spese correnti | | | | | |
| Macroaggregato 103 | Acquisto di beni e servizi | | | | | |
| 47680/0 | INTERVENTI IN CAMPO SOCIO-ASSISTENZIALE-F.C.4570 E.) (CAP.17025 BILANCIO R.T.) | previsione di competenza | 0,00 | 0,00 | 0,00 | 0,00 |
| | | <i>di cui già impegnato*</i> | 0,00 | 0,00 | 0,00 | 0,00 |
| | | previsione di cassa | 0,00 | 0,00 | 0,00 | 0,00 |
| | | <i>a fondo pluriennale vincolato</i> | 0,00 | 0,00 | 0,00 | 0,00 |
| 48136/0 | FONDI REGIONALI IN CAMPO SOCIO-ASSISTENZIALE (F.C.4570 E) | previsione di competenza | 0,00 | 0,00 | 0,00 | 0,00 |
| | | <i>di cui già impegnato*</i> | 0,00 | 0,00 | 0,00 | 0,00 |
| | | previsione di cassa | 0,00 | 0,00 | 0,00 | 0,00 |
| | | <i>a fondo pluriennale vincolato</i> | 0,00 | 0,00 | 0,00 | 0,00 |
| 48137/0 | INTERVENTI IN CAMPO SOCIO-ASSISTENZIALE | previsione di competenza | 3.991.005,00 | 0,00 | 0,00 | 3.991.005,00 |
| | | <i>di cui già impegnato*</i> | 0,00 | 0,00 | 0,00 | 0,00 |
| | | previsione di cassa | 5.486.506,00 | 0,00 | 0,00 | 5.486.506,00 |
| | | <i>a fondo pluriennale vincolato</i> | 0,00 | 0,00 | 0,00 | 0,00 |
| Totale 103 Macroaggregato | Acquisto di beni e servizi | previsione di competenza | 3.991.005,00 | 0,00 | 0,00 | 3.991.005,00 |
| | | <i>di cui già impegnato*</i> | 0,00 | 0,00 | 0,00 | 0,00 |
| | | previsione di cassa | 5.486.506,00 | 0,00 | 0,00 | 5.486.506,00 |
| | | <i>a fondo pluriennale vincolato</i> | 0,00 | 0,00 | 0,00 | 0,00 |
| Macroaggregato 104 | Trasferimenti correnti | | | | | |
| 47630/0 | INTERVENTI NEL SETTORE SANITARIO | previsione di competenza | 15.000,00 | 0,00 | 0,00 | 15.000,00 |
| | | <i>di cui già impegnato*</i> | 0,00 | 0,00 | 0,00 | 0,00 |
| | | previsione di cassa | 58.453,69 | 0,00 | 0,00 | 58.453,69 |
| | | <i>a fondo pluriennale vincolato</i> | 0,00 | 0,00 | 0,00 | 0,00 |
| 48150/0 | CONTRIBUTI IN CAMPO SOCIO-ASSISTENZIALE | previsione di competenza | 132.350,00 | 0,00 | 0,00 | 132.350,00 |
| | | <i>di cui già impegnato*</i> | 0,00 | 0,00 | 0,00 | 0,00 |
| | | previsione di cassa | 166.216,00 | 0,00 | 0,00 | 166.216,00 |
| | | <i>a fondo pluriennale vincolato</i> | 0,00 | 0,00 | 0,00 | 0,00 |
| 48225/0 | INTERVENTI VARI NEL CAMPO SOCIALE A SOSTEGNO DI PROGETTI | previsione di competenza | 12.000,00 | 0,00 | 2.000,00 | 10.000,00 |
| | | <i>di cui già impegnato*</i> | 0,00 | 0,00 | 0,00 | 0,00 |
| | | previsione di cassa | 13.000,00 | 0,00 | 2.000,00 | 11.000,00 |
| | | <i>a fondo pluriennale vincolato</i> | 0,00 | 0,00 | 0,00 | 0,00 |
| Totale 104 Macroaggregato | Trasferimenti correnti | previsione di competenza | 159.350,00 | 0,00 | 2.000,00 | 157.350,00 |
| | | <i>di cui già impegnato*</i> | 0,00 | 0,00 | 0,00 | 0,00 |
| | | previsione di cassa | 237.669,69 | 0,00 | 2.000,00 | 235.669,69 |
| | | <i>a fondo pluriennale vincolato</i> | 0,00 | 0,00 | 0,00 | 0,00 |
| Totale Titolo 1 | Spese correnti | previsione di competenza | 4.150.355,00 | 0,00 | 2.000,00 | 4.148.355,00 |
| | | <i>di cui già impegnato*</i> | 0,00 | 0,00 | 0,00 | 0,00 |
| | | previsione di cassa | 5.724.175,69 | 0,00 | 2.000,00 | 5.722.175,69 |
| | | <i>a fondo pluriennale vincolato</i> | 0,00 | 0,00 | 0,00 | 0,00 |
| Totale Programma 07 | Programmazione e governo della rete dei servizi socio-sanitari e sociali | previsione di competenza | 4.150.355,00 | 0,00 | 2.000,00 | 4.148.355,00 |
| | | <i>di cui già impegnato*</i> | 0,00 | 0,00 | 0,00 | 0,00 |
| | | previsione di cassa | 5.724.175,69 | 0,00 | 2.000,00 | 5.722.175,69 |
| | | <i>a fondo pluriennale vincolato</i> | 0,00 | 0,00 | 0,00 | 0,00 |

**SERVIZIO SOCIALE E SPORT****SPESE PER MISSIONI, PROGRAMMI E MACROAGGREGATI PER CAPITOLI**

| MISSIONE PROGRAMMA TITOLO MACROAGGREGATO CAPITOLO | DENOMINAZIONE | | PREVISIONI INIZIALI ANNO 2018 | VARIAZIONI | | PREVISIONI DEFINITIVE ANNO 2018 |
|---|--|---|----------------------------------|-------------------|-------------------|------------------------------------|
| | | | | in aumento | in diminuzione | |
| <i>Totale MISSIONE 12</i> | <i>Diritti sociali, politiche sociali e famiglia</i> | previsione di competenza <i>di cui già impegnato*</i> | 4.653.355,00 0,00 | 0,00 0,00 | 2.000,00 0,00 | 4.651.355,00 0,00 |
| | | previsione di cassa <i>a fondo pluriennale vincolato</i> | 7.031.575,15 0,00 | 0,00 0,00 | 2.000,00 0,00 | 7.029.575,15 0,00 |
| TOTALE MISSIONI | | previsione di competenza <i>di cui già impegnato*</i> | 5.011.655,00 0,00 | 60.100,00 0,00 | 10.090,00 0,00 | 5.061.665,00 0,00 |
| | | previsione di cassa <i>a fondo pluriennale vincolato</i> | 7.616.323,02 0,00 | 57.700,00 0,00 | 11.040,26 0,00 | 7.662.982,76 0,00 |
| TOTALE GENERALE DELLE SPESE | | previsione di competenza <i>di cui già impegnato*</i> | 5.011.655,00 0,00 | 60.100,00 0,00 | 10.090,00 0,00 | 5.061.665,00 0,00 |
| | | previsione di cassa <i>a fondo pluriennale vincolato</i> | 7.616.323,02 0,00 | 57.700,00 0,00 | 11.040,26 0,00 | 7.662.982,76 0,00 |



SERVIZI MUSEALI

SPESE PER MISSIONI, PROGRAMMI E MACROAGGREGATI PER CAPITOLI

| MISSIONE PROGRAMMA TITOLO MACROAGGREGATO CAPITOLO | DENOMINAZIONE | | PREVISIONI INIZIALI ANNO 2018 | VARIAZIONI | | PREVISIONI DEFINITIVE ANNO 2018 |
|---|---|---|--|------------------------------|------------------------------|--|
| | | | | in aumento | in diminuzione | |
| DISAVANZO DI AMMINISTRAZIONE | | | 0,00 | 0,00 | 0,00 | 0,00 |
| MISSIONE | 05 | Tutela e valorizzazione dei beni e delle attività culturali | | | | |
| 0502 | Programma 02 | Attività culturali e interventi diversi nel settore culturale | | | | |
| TITOLO | 1 | Spese correnti | | | | |
| Macroaggregato | 101 | Redditi da lavoro dipendente | | | | |
| 39505/0 | STRAORDINARIO PERSONALE MUSEI | previsione di competenza <i>di cui già impegnato*</i> previsione di cassa <i>a fondo pluriennale vincolato</i> | 500,00 0,00 983,50 0,00 | 0,00 0,00 0,00 0,00 | 0,00 0,00 0,00 0,00 | 500,00 0,00 983,50 0,00 |
| Totale | 101 | Redditi da lavoro dipendente | 500,00 0,00 983,50 0,00 | 0,00 0,00 0,00 0,00 | 0,00 0,00 0,00 0,00 | 500,00 0,00 983,50 0,00 |
| Macroaggregato | 103 | Acquisto di beni e servizi | | | | |
| 39523/0 | ROYALTY ATTIVITA' BOOKSHOP MUSEO ARCHEOLOGICO | previsione di competenza <i>di cui già impegnato*</i> previsione di cassa <i>a fondo pluriennale vincolato</i> | 1.000,00 0,00 1.600,00 0,00 | 0,00 0,00 0,00 0,00 | 0,00 0,00 0,00 0,00 | 1.000,00 0,00 1.600,00 0,00 |
| 39533/0 | SERVIZI LOGISTICI MUSEO ARCHEOLOGICO (RILEV IVA) | previsione di competenza <i>di cui già impegnato*</i> previsione di cassa <i>a fondo pluriennale vincolato</i> | 183.000,00 0,00 212.040,77 0,00 | 0,00 0,00 0,00 0,00 | 0,00 0,00 0,00 0,00 | 183.000,00 0,00 212.040,77 0,00 |
| 39534/0 | INIZIATIVE MUSEO ARCHEOLOGICO DI INTERESSE TURISTICO (RIL IVA) (FC 632) | previsione di competenza <i>di cui già impegnato*</i> previsione di cassa <i>a fondo pluriennale vincolato</i> | 20.000,00 0,00 30.404,71 0,00 | 0,00 0,00 0,00 0,00 | 0,00 0,00 0,00 0,00 | 20.000,00 0,00 30.404,71 0,00 |
| 39538/0 | FORMAZIONE PROFESSIONALE MUSEI | previsione di competenza <i>di cui già impegnato*</i> previsione di cassa <i>a fondo pluriennale vincolato</i> | 500,00 0,00 920,90 0,00 | 0,00 0,00 0,00 0,00 | 0,00 0,00 0,00 0,00 | 500,00 0,00 920,90 0,00 |
| 39560/3 | BENI SPECIFICI PER MUSEO ARCHEOLOGICO (I.V.A.) | previsione di competenza <i>di cui già impegnato*</i> previsione di cassa <i>a fondo pluriennale vincolato</i> | 5.000,00 0,00 13.583,97 0,00 | 0,00 0,00 0,00 0,00 | 0,00 0,00 0,00 0,00 | 5.000,00 0,00 13.583,97 0,00 |
| 39562/0 | RESTAURO REPERTI ARCHEOLOGICI (FONDI MPS) FC 4998 | previsione di competenza <i>di cui già impegnato*</i> previsione di cassa <i>a fondo pluriennale vincolato</i> | 0,00 0,00 0,00 0,00 | 0,00 0,00 0,00 0,00 | 0,00 0,00 0,00 0,00 | 0,00 0,00 0,00 0,00 |
| 40150/0 | GESTIONE ACQUARIO COMUNALE | previsione di competenza <i>di cui già impegnato*</i> previsione di cassa <i>a fondo pluriennale vincolato</i> | 0,00 0,00 0,00 0,00 | 0,00 0,00 0,00 0,00 | 0,00 0,00 0,00 0,00 | 0,00 0,00 0,00 0,00 |
| Totale | 103 | Acquisto di beni e servizi | 209.500,00 0,00 258.550,35 0,00 | 0,00 0,00 0,00 0,00 | 0,00 0,00 0,00 0,00 | 209.500,00 0,00 258.550,35 0,00 |
| Totale Titolo | 1 | Spese correnti | 210.000,00 0,00 259.533,85 0,00 | 0,00 0,00 0,00 0,00 | 0,00 0,00 0,00 0,00 | 210.000,00 0,00 259.533,85 0,00 |
| TITOLO | 2 | Spese in conto capitale | | | | |
| Macroaggregato | 202 | Investimenti fissi lordi e acquisto di terreni | | | | |
| 55677/0 | ALLESTIMENTO MUSEO NATURALE FONDI MPS (FC 13510) | previsione di competenza <i>di cui già impegnato*</i> previsione di cassa <i>a fondo pluriennale vincolato</i> | 0,00 0,00 0,00 0,00 | 0,00 0,00 0,00 0,00 | 0,00 0,00 0,00 0,00 | 0,00 0,00 0,00 0,00 |



SERVIZI MUSEALI

SPESE PER MISSIONI, PROGRAMMI E MACROAGGREGATI PER CAPITOLI

| MISSIONE PROGRAMMA TITOLO MACROAGGREGATO CAPITOLO | DENOMINAZIONE | | PREVISIONI INIZIALI ANNO 2018 | VARIAZIONI | | PREVISIONI DEFINITIVE ANNO 2018 |
|---|--|--------------------------------------|----------------------------------|------------|----------------|------------------------------------|
| | | | | in aumento | in diminuzione | |
| 55681/0 | ALLESTIMENTO EX CLARISSE (DPR 380/01) | previsione di competenza | 0,00 | 0,00 | 0,00 | 0,00 |
| | | <i>di cui già impegnato*</i> | 0,00 | 0,00 | 0,00 | 0,00 |
| | | previsione di cassa | 0,00 | 0,00 | 0,00 | 0,00 |
| | | <i>a fondo pluriennale vincolato</i> | 0,00 | 0,00 | 0,00 | 0,00 |
| Totale 202 | Investimenti fissi lordi e acquisto di terreni | previsione di competenza | 0,00 | 0,00 | 0,00 | 0,00 |
| Macroaggregato | | <i>di cui già impegnato*</i> | 0,00 | 0,00 | 0,00 | 0,00 |
| | | previsione di cassa | 0,00 | 0,00 | 0,00 | 0,00 |
| | | <i>a fondo pluriennale vincolato</i> | 0,00 | 0,00 | 0,00 | 0,00 |
| Totale Titolo 2 | Spese in conto capitale | previsione di competenza | 0,00 | 0,00 | 0,00 | 0,00 |
| | | <i>di cui già impegnato*</i> | 0,00 | 0,00 | 0,00 | 0,00 |
| | | previsione di cassa | 0,00 | 0,00 | 0,00 | 0,00 |
| | | <i>a fondo pluriennale vincolato</i> | 0,00 | 0,00 | 0,00 | 0,00 |
| Totale Programma 02 | Attività culturali e interventi diversi nel settore culturale | previsione di competenza | 210.000,00 | 0,00 | 0,00 | 210.000,00 |
| | | <i>di cui già impegnato*</i> | 0,00 | 0,00 | 0,00 | 0,00 |
| | | previsione di cassa | 259.533,85 | 0,00 | 0,00 | 259.533,85 |
| | | <i>a fondo pluriennale vincolato</i> | 0,00 | 0,00 | 0,00 | 0,00 |
| Totale MISSIONE 05 | Tutela e valorizzazione dei beni e delle attività culturali | previsione di competenza | 210.000,00 | 0,00 | 0,00 | 210.000,00 |
| | | <i>di cui già impegnato*</i> | 0,00 | 0,00 | 0,00 | 0,00 |
| | | previsione di cassa | 259.533,85 | 0,00 | 0,00 | 259.533,85 |
| | | <i>a fondo pluriennale vincolato</i> | 0,00 | 0,00 | 0,00 | 0,00 |
| TOTALE MISSIONI | | previsione di competenza | 210.000,00 | 0,00 | 0,00 | 210.000,00 |
| | | <i>di cui già impegnato*</i> | 0,00 | 0,00 | 0,00 | 0,00 |
| | | previsione di cassa | 259.533,85 | 0,00 | 0,00 | 259.533,85 |
| | | <i>a fondo pluriennale vincolato</i> | 0,00 | 0,00 | 0,00 | 0,00 |
| TOTALE GENERALE DELLE SPESE | | previsione di competenza | 210.000,00 | 0,00 | 0,00 | 210.000,00 |
| | | <i>di cui già impegnato*</i> | 0,00 | 0,00 | 0,00 | 0,00 |
| | | previsione di cassa | 259.533,85 | 0,00 | 0,00 | 259.533,85 |
| | | <i>a fondo pluriennale vincolato</i> | 0,00 | 0,00 | 0,00 | 0,00 |

**SERVIZIO CULTURA E TURISMO****SPESE PER MISSIONI, PROGRAMMI E MACROAGGREGATI PER CAPITOLI**

| MISSIONE PROGRAMMA TITOLO MACROAGGREGATO CAPITOLO | DENOMINAZIONE | | PREVISIONI INIZIALI ANNO 2018 | VARIAZIONI | | PREVISIONI DEFINITIVE ANNO 2018 |
|---|----------------------------|--|----------------------------------|------------|----------------|------------------------------------|
| | | | | in aumento | in diminuzione | |
| DISAVANZO DI AMMINISTRAZIONE | | | 0,00 | 0,00 | 0,00 | 0,00 |
| MISSIONE | 01 | Servizi istituzionali, generali e di gestione | | | | |
| 0111 | Programma 11 | Altri servizi generali | | | | |
| | Titolo 1 | Spese correnti | | | | |
| Macroaggregato 103 | | Acquisto di beni e servizi | | | | |
| 50665/0 | | REIMPIEGO SPONSORIZZAZIONI-F.C.11000 | | | | |
| | | previsione di competenza | 20.000,00 | 0,00 | 0,00 | 20.000,00 |
| | | di cui già impegnato* | 0,00 | 0,00 | 0,00 | 0,00 |
| | | previsione di cassa | 20.000,00 | 0,00 | 0,00 | 20.000,00 |
| | | a fondo pluriennale vincolato | 0,00 | 0,00 | 0,00 | 0,00 |
| | Totale 103 | Acquisto di beni e servizi | 20.000,00 | 0,00 | 0,00 | 20.000,00 |
| | Macroaggregato | | 20.000,00 | 0,00 | 0,00 | 20.000,00 |
| | | previsione di competenza | 20.000,00 | 0,00 | 0,00 | 20.000,00 |
| | | di cui già impegnato* | 0,00 | 0,00 | 0,00 | 0,00 |
| | | previsione di cassa | 20.000,00 | 0,00 | 0,00 | 20.000,00 |
| | | a fondo pluriennale vincolato | 0,00 | 0,00 | 0,00 | 0,00 |
| | Totale Titolo 1 | Spese correnti | 20.000,00 | 0,00 | 0,00 | 20.000,00 |
| | | | 20.000,00 | 0,00 | 0,00 | 20.000,00 |
| | | previsione di competenza | 20.000,00 | 0,00 | 0,00 | 20.000,00 |
| | | di cui già impegnato* | 0,00 | 0,00 | 0,00 | 0,00 |
| | | previsione di cassa | 20.000,00 | 0,00 | 0,00 | 20.000,00 |
| | | a fondo pluriennale vincolato | 0,00 | 0,00 | 0,00 | 0,00 |
| | Totale Programma 11 | Altri servizi generali | 20.000,00 | 0,00 | 0,00 | 20.000,00 |
| | | | 20.000,00 | 0,00 | 0,00 | 20.000,00 |
| | | previsione di competenza | 20.000,00 | 0,00 | 0,00 | 20.000,00 |
| | | di cui già impegnato* | 0,00 | 0,00 | 0,00 | 0,00 |
| | | previsione di cassa | 20.000,00 | 0,00 | 0,00 | 20.000,00 |
| | | a fondo pluriennale vincolato | 0,00 | 0,00 | 0,00 | 0,00 |
| | Totale MISSIONE 01 | Servizi istituzionali, generali e di gestione | 20.000,00 | 0,00 | 0,00 | 20.000,00 |
| | | | 20.000,00 | 0,00 | 0,00 | 20.000,00 |
| | | previsione di competenza | 20.000,00 | 0,00 | 0,00 | 20.000,00 |
| | | di cui già impegnato* | 0,00 | 0,00 | 0,00 | 0,00 |
| | | previsione di cassa | 20.000,00 | 0,00 | 0,00 | 20.000,00 |
| | | a fondo pluriennale vincolato | 0,00 | 0,00 | 0,00 | 0,00 |

**SERVIZIO CULTURA E TURISMO****SPESE PER MISSIONI, PROGRAMMI E MACROAGGREGATI PER CAPITOLI**

| MISSIONE PROGRAMMA TITOLO MACROAGGREGATO CAPITOLO | DENOMINAZIONE | | PREVISIONI INIZIALI ANNO 2018 | VARIAZIONI | | PREVISIONI DEFINITIVE ANNO 2018 |
|---|---------------|--|---|--|--|--|
| | | | | in aumento | in diminuzione | |
| MISSIONE | 05 | Tutela e valorizzazione dei beni e delle attività culturali | | | | |
| 0501 Programma | 01 | Valorizzazione dei beni di interesse storico | | | | |
| TITOLO | 1 | Spese correnti | | | | |
| Macroaggregato | 103 | Acquisto di beni e servizi | | | | |
| 39650/0 | | BENI SPECIFICI PER ARCHIVIO TRADIZIONI POPOLARI DELLA MAREMMA (IVA) | previsione di competenza <i>di cui già impegnato*</i> previsione di cassa <i>a fondo pluriennale vincolato</i> | 0,00 0,00 0,00 0,00 | 0,00 0,00 0,00 0,00 | 0,00 0,00 0,00 0,00 |
| 40530/0 | | CONSULENZE E SERVIZI ARCHIVIO TRADIZIONI POPOLARI | previsione di competenza <i>di cui già impegnato*</i> previsione di cassa <i>a fondo pluriennale vincolato</i> | 0,00 0,00 0,00 0,00 | 0,00 0,00 0,00 0,00 | 0,00 0,00 0,00 0,00 |
| Totale Macroaggregato | 103 | Acquisto di beni e servizi | previsione di competenza <i>di cui già impegnato*</i> previsione di cassa <i>a fondo pluriennale vincolato</i> | 0,00 0,00 0,00 0,00 | 0,00 0,00 0,00 0,00 | 0,00 0,00 0,00 0,00 |
| Macroaggregato | 104 | Trasferimenti correnti | | | | |
| 40540/0 | | TRASFERIMENTO ISTITUZIONE MURA MEDICEE | previsione di competenza <i>di cui già impegnato*</i> previsione di cassa <i>a fondo pluriennale vincolato</i> | 173.240,00 0,00 251.360,00 0,00 | 20.000,00 0,00 20.000,00 0,00 | 193.240,00 0,00 271.360,00 0,00 |
| Totale Macroaggregato | 104 | Trasferimenti correnti | previsione di competenza <i>di cui già impegnato*</i> previsione di cassa <i>a fondo pluriennale vincolato</i> | 173.240,00 0,00 251.360,00 0,00 | 20.000,00 0,00 20.000,00 0,00 | 193.240,00 0,00 271.360,00 0,00 |
| Totale Titolo | 1 | Spese correnti | previsione di competenza <i>di cui già impegnato*</i> previsione di cassa <i>a fondo pluriennale vincolato</i> | 173.240,00 0,00 251.360,00 0,00 | 20.000,00 0,00 20.000,00 0,00 | 193.240,00 0,00 271.360,00 0,00 |
| Totale Programma | 01 | Valorizzazione dei beni di interesse storico | previsione di competenza <i>di cui già impegnato*</i> previsione di cassa <i>a fondo pluriennale vincolato</i> | 173.240,00 0,00 251.360,00 0,00 | 20.000,00 0,00 20.000,00 0,00 | 193.240,00 0,00 271.360,00 0,00 |
| 0502 Programma | 02 | Attività culturali e interventi diversi nel settore culturale | | | | |
| TITOLO | 1 | Spese correnti | | | | |
| Macroaggregato | 101 | Redditi da lavoro dipendente | | | | |
| 39350/0 | | STRAORDINARIO PERSONALE BIBLIOTECHE | previsione di competenza <i>di cui già impegnato*</i> previsione di cassa <i>a fondo pluriennale vincolato</i> | 700,00 0,00 1.900,00 0,00 | 0,00 0,00 0,00 0,00 | 700,00 0,00 1.900,00 0,00 |
| 40070/0 | | STRAORDINARIO UFFICIO CULTURA | previsione di competenza <i>di cui già impegnato*</i> previsione di cassa <i>a fondo pluriennale vincolato</i> | 1.500,00 0,00 4.500,00 0,00 | 0,00 0,00 0,00 0,00 | 1.500,00 0,00 4.500,00 0,00 |
| 40420/0 | | LAVORO STRAORDINARIO PERSONALE TEATRO | previsione di competenza <i>di cui già impegnato*</i> previsione di cassa <i>a fondo pluriennale vincolato</i> | 0,00 0,00 0,00 0,00 | 0,00 0,00 0,00 0,00 | 0,00 0,00 0,00 0,00 |
| Totale Macroaggregato | 101 | Redditi da lavoro dipendente | previsione di competenza <i>di cui già impegnato*</i> previsione di cassa <i>a fondo pluriennale vincolato</i> | 2.200,00 0,00 6.400,00 0,00 | 0,00 0,00 0,00 0,00 | 2.200,00 0,00 6.400,00 0,00 |
| Macroaggregato | 103 | Acquisto di beni e servizi | | | | |
| 39520/0 | | SERVIZI E CONSULENZE PER LA BIBLIOTECA | previsione di competenza <i>di cui già impegnato*</i> previsione di cassa <i>a fondo pluriennale vincolato</i> | 35.000,00 5.000,00 53.718,23 0,00 | 0,00 0,00 0,00 0,00 | 35.000,00 5.000,00 53.718,23 0,00 |

**SERVIZIO CULTURA E TURISMO****SPESE PER MISSIONI, PROGRAMMI E MACROAGGREGATI PER CAPITOLI**

| MISSIONE PROGRAMMA TITOLO MACROAGGREGATO CAPITOLO | DENOMINAZIONE | | PREVISIONI INIZIALI ANNO 2018 | VARIAZIONI | | PREVISIONI DEFINITIVE ANNO 2018 |
|---|--|--------------------------------------|----------------------------------|------------|----------------|------------------------------------|
| | | | | in aumento | in diminuzione | |
| 39530/0 | CONSULENZE E SERVIZI MUSEO ARCHEOLOGICO (RIL IVA) | previsione di competenza | 15.000,00 | 0,00 | 0,00 | 15.000,00 |
| | | <i>di cui già impegnato*</i> | 0,00 | 0,00 | 0,00 | 0,00 |
| | | previsione di cassa | 25.691,27 | 0,00 | 0,00 | 25.691,27 |
| | | <i>a fondo pluriennale vincolato</i> | 0,00 | 0,00 | 0,00 | 0,00 |
| 39542/0 | FORMAZIONE PROFESSIONALE BIBLIOTECA | previsione di competenza | 0,00 | 0,00 | 0,00 | 0,00 |
| | | <i>di cui già impegnato*</i> | 0,00 | 0,00 | 0,00 | 0,00 |
| | | previsione di cassa | 0,00 | 0,00 | 0,00 | 0,00 |
| | | <i>a fondo pluriennale vincolato</i> | 0,00 | 0,00 | 0,00 | 0,00 |
| 39555/2 | BENI SPECIFICI PER BIBLIOTECA COMUNALE | previsione di competenza | 20.000,00 | 0,00 | 0,00 | 20.000,00 |
| | | <i>di cui già impegnato*</i> | 0,00 | 0,00 | 0,00 | 0,00 |
| | | previsione di cassa | 23.008,58 | 0,00 | 0,00 | 23.008,58 |
| | | <i>a fondo pluriennale vincolato</i> | 0,00 | 0,00 | 0,00 | 0,00 |
| 40044/0 | FORMAZIONE PROFESSIONALE SERVIZIO CULTURA | previsione di competenza | 1.000,00 | 0,00 | 0,00 | 1.000,00 |
| | | <i>di cui già impegnato*</i> | 0,00 | 0,00 | 0,00 | 0,00 |
| | | previsione di cassa | 1.335,58 | 0,00 | 0,00 | 1.335,58 |
| | | <i>a fondo pluriennale vincolato</i> | 0,00 | 0,00 | 0,00 | 0,00 |
| 40100/0 | SERVIZI PER MANIFESTAZIONI CULTURALI | previsione di competenza | 7.000,00 | 0,00 | 0,00 | 7.000,00 |
| | | <i>di cui già impegnato*</i> | 0,00 | 0,00 | 0,00 | 0,00 |
| | | previsione di cassa | 7.572,00 | 0,00 | 0,00 | 7.572,00 |
| | | <i>a fondo pluriennale vincolato</i> | 0,00 | 0,00 | 0,00 | 0,00 |
| 40110/0 | INIZIATIVE CULTURALI DI INTERESSE TURISTICO (FC 632) | previsione di competenza | 40.000,00 | 0,00 | 0,00 | 40.000,00 |
| | | <i>di cui già impegnato*</i> | 0,00 | 0,00 | 0,00 | 0,00 |
| | | previsione di cassa | 48.607,79 | 0,00 | 0,00 | 48.607,79 |
| | | <i>a fondo pluriennale vincolato</i> | 0,00 | 0,00 | 0,00 | 0,00 |
| 40350/0 | BENI SPECIFICI PER UFFICIO CULTURA | previsione di competenza | 0,00 | 0,00 | 0,00 | 0,00 |
| | | <i>di cui già impegnato*</i> | 0,00 | 0,00 | 0,00 | 0,00 |
| | | previsione di cassa | 0,00 | 0,00 | 0,00 | 0,00 |
| | | <i>a fondo pluriennale vincolato</i> | 0,00 | 0,00 | 0,00 | 0,00 |
| 40455/0 | CONSULENZE E SERVIZI TEATRO | previsione di competenza | 130.000,00 | 0,00 | 0,00 | 130.000,00 |
| | | <i>di cui già impegnato*</i> | 0,00 | 0,00 | 0,00 | 0,00 |
| | | previsione di cassa | 163.171,34 | 0,00 | 0,00 | 163.171,34 |
| | | <i>a fondo pluriennale vincolato</i> | 0,00 | 0,00 | 0,00 | 0,00 |
| 40520/0 | REIMPIEGO CONTRIBUTI REGIONALI PER ATTIVITA' CULTURALI (F.C. 3820 E) | previsione di competenza | 80.000,00 | 20.000,00 | 0,00 | 100.000,00 |
| | | <i>di cui già impegnato*</i> | 0,00 | 0,00 | 0,00 | 0,00 |
| | | previsione di cassa | 195.734,89 | 17.412,90 | 0,00 | 213.147,79 |
| | | <i>a fondo pluriennale vincolato</i> | 0,00 | 0,00 | 0,00 | 0,00 |
| 40527/0 | PROGETTI CULTURALI (FONDI ALTRI ENTI) F.C. 4984 | previsione di competenza | 50.000,00 | 0,00 | 0,00 | 50.000,00 |
| | | <i>di cui già impegnato*</i> | 0,00 | 0,00 | 0,00 | 0,00 |
| | | previsione di cassa | 117.558,54 | 0,00 | 0,00 | 117.558,54 |
| | | <i>a fondo pluriennale vincolato</i> | 0,00 | 0,00 | 0,00 | 0,00 |
| 40529/0 | PROGETTUALITA' CULTURALE (FONDI MPS) FC 5002 | previsione di competenza | 0,00 | 0,00 | 0,00 | 0,00 |
| | | <i>di cui già impegnato*</i> | 0,00 | 0,00 | 0,00 | 0,00 |
| | | previsione di cassa | 0,00 | 0,00 | 0,00 | 0,00 |
| | | <i>a fondo pluriennale vincolato</i> | 0,00 | 0,00 | 0,00 | 0,00 |
| 40535/0 | CONSULENZE E SERVIZI SERVIZIO CULTURA | previsione di competenza | 5.000,00 | 0,00 | 2.500,00 | 2.500,00 |
| | | <i>di cui già impegnato*</i> | 0,00 | 0,00 | 0,00 | 0,00 |
| | | previsione di cassa | 5.000,00 | 0,00 | 2.500,00 | 2.500,00 |
| | | <i>a fondo pluriennale vincolato</i> | 0,00 | 0,00 | 0,00 | 0,00 |
| 40700/0 | QUOTA DI ADESIONE ALLA FONDAZIONE TOSCANA TEATRO | previsione di competenza | 4.200,00 | 0,00 | 0,00 | 4.200,00 |
| | | <i>di cui già impegnato*</i> | 0,00 | 0,00 | 0,00 | 0,00 |
| | | previsione di cassa | 4.200,00 | 0,00 | 0,00 | 4.200,00 |
| | | <i>a fondo pluriennale vincolato</i> | 0,00 | 0,00 | 0,00 | 0,00 |
| 40960/0 | BENI PER MANIFESTAZIONI CULTURALI | previsione di competenza | 0,00 | 0,00 | 0,00 | 0,00 |
| | | <i>di cui già impegnato*</i> | 0,00 | 0,00 | 0,00 | 0,00 |
| | | previsione di cassa | 0,00 | 0,00 | 0,00 | 0,00 |
| | | <i>a fondo pluriennale vincolato</i> | 0,00 | 0,00 | 0,00 | 0,00 |



SERVIZIO CULTURA E TURISMO SPESE PER MISSIONI, PROGRAMMI E MACROAGGREGATI PER CAPITOLI

| MISSIONE PROGRAMMA TITOLO MACROAGGREGATO CAPITOLO | DENOMINAZIONE | | PREVISIONI INIZIALI ANNO 2018 | VARIAZIONI | | PREVISIONI DEFINITIVE ANNO 2018 |
|---|--|-------------------------------|----------------------------------|------------|----------------|------------------------------------|
| | | | | in aumento | in diminuzione | |
| Totale 103 Macroaggregato | Acquisto di beni e servizi | previsione di competenza | 387.200,00 | 20.000,00 | 2.500,00 | 404.700,00 |
| | | di cui già impegnato* | 5.000,00 | 0,00 | 0,00 | 5.000,00 |
| | | previsione di cassa | 645.598,22 | 17.412,90 | 2.500,00 | 660.511,12 |
| | | a fondo pluriennale vincolato | 0,00 | 0,00 | 0,00 | 0,00 |
| Macroaggregato 104 | Trasferimenti correnti | | | | | |
| 40456/0 | PROGRAMMAZIONE ATTIVITA' DI SPETTACOLO | previsione di competenza | 149.000,00 | 0,00 | 0,00 | 149.000,00 |
| | | di cui già impegnato* | 59.460,00 | 0,00 | 0,00 | 59.460,00 |
| | | previsione di cassa | 184.123,21 | 0,00 | 0,00 | 184.123,21 |
| | | a fondo pluriennale vincolato | 0,00 | 0,00 | 0,00 | 0,00 |
| 40600/0 | CONTRIBUTI PER ATTIVITA' CULTURALI | previsione di competenza | 45.000,00 | 3.500,00 | 0,00 | 48.500,00 |
| | | di cui già impegnato* | 0,00 | 0,00 | 0,00 | 0,00 |
| | | previsione di cassa | 62.500,00 | 3.500,00 | 0,00 | 66.000,00 |
| | | a fondo pluriennale vincolato | 0,00 | 0,00 | 0,00 | 0,00 |
| 40610/0 | CONTRIBUTO FONDAZIONE GROSSETO CULTURA | previsione di competenza | 375.000,00 | 0,00 | 0,00 | 375.000,00 |
| | | di cui già impegnato* | 0,00 | 0,00 | 0,00 | 0,00 |
| | | previsione di cassa | 449.000,00 | 0,00 | 0,00 | 449.000,00 |
| | | a fondo pluriennale vincolato | 0,00 | 0,00 | 0,00 | 0,00 |
| Totale 104 Macroaggregato | Trasferimenti correnti | previsione di competenza | 569.000,00 | 3.500,00 | 0,00 | 572.500,00 |
| | | di cui già impegnato* | 59.460,00 | 0,00 | 0,00 | 59.460,00 |
| | | previsione di cassa | 695.623,21 | 3.500,00 | 0,00 | 699.123,21 |
| | | a fondo pluriennale vincolato | 0,00 | 0,00 | 0,00 | 0,00 |
| Totale Titolo 1 | Spese correnti | previsione di competenza | 958.400,00 | 23.500,00 | 2.500,00 | 979.400,00 |
| | | di cui già impegnato* | 64.460,00 | 0,00 | 0,00 | 64.460,00 |
| | | previsione di cassa | 1.347.621,43 | 20.912,90 | 2.500,00 | 1.366.034,33 |
| | | a fondo pluriennale vincolato | 0,00 | 0,00 | 0,00 | 0,00 |
| Titolo 2 | Spese in conto capitale | | | | | |
| Macroaggregato 202 | Investimenti fissi lordi e acquisto di terreni | | | | | |
| 55680/0 | ARREDI EX CLARISSE (A. ABUSI ED.) | previsione di competenza | 0,00 | 0,00 | 0,00 | 0,00 |
| | | di cui già impegnato* | 0,00 | 0,00 | 0,00 | 0,00 |
| | | previsione di cassa | 0,00 | 0,00 | 0,00 | 0,00 |
| | | a fondo pluriennale vincolato | 0,00 | 0,00 | 0,00 | 0,00 |
| 55684/0 | ALLESTIMENTO COLLEZIONE LUZZETTI FONDI CRF (FC 13570) | previsione di competenza | 450.000,00 | 0,00 | 0,00 | 450.000,00 |
| | | di cui già impegnato* | 0,00 | 0,00 | 0,00 | 0,00 |
| | | previsione di cassa | 450.000,00 | 0,00 | 0,00 | 450.000,00 |
| | | a fondo pluriennale vincolato | 0,00 | 0,00 | 0,00 | 0,00 |
| 55685/0 | ALLESTIMENTO COLLEZIONE LUZZETTI (FONDI STATO FC 13571) | previsione di competenza | 0,00 | 100.000,00 | 0,00 | 100.000,00 |
| | | di cui già impegnato* | 0,00 | 0,00 | 0,00 | 0,00 |
| | | previsione di cassa | 0,00 | 100.000,00 | 0,00 | 100.000,00 |
| | | a fondo pluriennale vincolato | 0,00 | 0,00 | 0,00 | 0,00 |
| Totale 202 Macroaggregato | Investimenti fissi lordi e acquisto di terreni | previsione di competenza | 450.000,00 | 100.000,00 | 0,00 | 550.000,00 |
| | | di cui già impegnato* | 0,00 | 0,00 | 0,00 | 0,00 |
| | | previsione di cassa | 450.000,00 | 100.000,00 | 0,00 | 550.000,00 |
| | | a fondo pluriennale vincolato | 0,00 | 0,00 | 0,00 | 0,00 |
| Totale Titolo 2 | Spese in conto capitale | previsione di competenza | 450.000,00 | 100.000,00 | 0,00 | 550.000,00 |
| | | di cui già impegnato* | 0,00 | 0,00 | 0,00 | 0,00 |
| | | previsione di cassa | 450.000,00 | 100.000,00 | 0,00 | 550.000,00 |
| | | a fondo pluriennale vincolato | 0,00 | 0,00 | 0,00 | 0,00 |
| Totale Programma 02 | Attività culturali e interventi diversi nel settore culturale | previsione di competenza | 1.408.400,00 | 123.500,00 | 2.500,00 | 1.529.400,00 |
| | | di cui già impegnato* | 64.460,00 | 0,00 | 0,00 | 64.460,00 |
| | | previsione di cassa | 1.797.621,43 | 120.912,90 | 2.500,00 | 1.916.034,33 |
| | | a fondo pluriennale vincolato | 0,00 | 0,00 | 0,00 | 0,00 |
| Totale MISSIONE 05 | Tutela e valorizzazione dei beni e delle attività culturali | previsione di competenza | 1.581.640,00 | 143.500,00 | 2.500,00 | 1.722.640,00 |
| | | di cui già impegnato* | 64.460,00 | 0,00 | 0,00 | 64.460,00 |
| | | previsione di cassa | 2.048.981,43 | 140.912,90 | 2.500,00 | 2.187.394,33 |
| | | a fondo pluriennale vincolato | 0,00 | 0,00 | 0,00 | 0,00 |

**SERVIZIO CULTURA E TURISMO****SPESE PER MISSIONI, PROGRAMMI E MACROAGGREGATI PER CAPITOLI**

| MISSIONE PROGRAMMA TITOLO MACROAGGREGATO CAPITOLO | DENOMINAZIONE | | PREVISIONI INIZIALI ANNO 2018 | VARIAZIONI | | PREVISIONI DEFINITIVE ANNO 2018 |
|---|---|---|---|--|------------------------------|--|
| | | | | in aumento | in diminuzione | |
| <i>MISSIONE</i> 07 | <i>Turismo</i> | | | | | |
| 0701 Programma 01 | Sviluppo e valorizzazione del turismo | | | | | |
| Titolo 1 | Spese correnti | | | | | |
| Macroaggregato 101 | Redditi da lavoro dipendente | | | | | |
| 49510/0 | STRAORDINARIO PERSONALE SERVIZIO TURISMO | previsione di competenza <i>di cui già impegnato*</i> previsione di cassa <i>a fondo pluriennale vincolato</i> | 3.000,00 0,00 3.891,02 0,00 | 0,00 0,00 0,00 0,00 | 0,00 0,00 0,00 0,00 | 3.000,00 0,00 3.891,02 0,00 |
| Totale 101 Macroaggregato | Redditi da lavoro dipendente | previsione di competenza <i>di cui già impegnato*</i> previsione di cassa <i>a fondo pluriennale vincolato</i> | 3.000,00 0,00 3.891,02 0,00 | 0,00 0,00 0,00 0,00 | 0,00 0,00 0,00 0,00 | 3.000,00 0,00 3.891,02 0,00 |
| Macroaggregato 103 | Acquisto di beni e servizi | | | | | |
| 49540/0 | BENI SPECIFICI PER UFFICIO TURISMO | previsione di competenza <i>di cui già impegnato*</i> previsione di cassa <i>a fondo pluriennale vincolato</i> | 0,00 0,00 0,00 0,00 | 0,00 0,00 0,00 0,00 | 0,00 0,00 0,00 0,00 | 0,00 0,00 0,00 0,00 |
| 49542/0 | CONSULENZE E SERVIZI NEL TURISMO | previsione di competenza <i>di cui già impegnato*</i> previsione di cassa <i>a fondo pluriennale vincolato</i> | 0,00 0,00 0,00 0,00 | 0,00 0,00 0,00 0,00 | 0,00 0,00 0,00 0,00 | 0,00 0,00 0,00 0,00 |
| 49543/0 | FORMAZIONE PROFESSIONALE UFFICIO TURISMO | previsione di competenza <i>di cui già impegnato*</i> previsione di cassa <i>a fondo pluriennale vincolato</i> | 6.000,00 3.000,00 9.150,00 0,00 | 0,00 0,00 0,00 0,00 | 0,00 0,00 0,00 0,00 | 6.000,00 3.000,00 9.150,00 0,00 |
| 49547/0 | FONDI REGIONALI PER IL TURISMO (FC 3424) | previsione di competenza <i>di cui già impegnato*</i> previsione di cassa <i>a fondo pluriennale vincolato</i> | 40.000,00 0,00 51.223,21 0,00 | 0,00 0,00 0,00 0,00 | 0,00 0,00 0,00 0,00 | 40.000,00 0,00 51.223,21 0,00 |
| 49610/1 | PROMOZIONE DELLO SVILUPPO TURISTICO (AVANZO IMP. SOGGIORNO) | previsione di competenza <i>di cui già impegnato*</i> previsione di cassa <i>a fondo pluriennale vincolato</i> | 0,00 0,00 0,00 0,00 | 0,00 0,00 0,00 0,00 | 0,00 0,00 0,00 0,00 | 0,00 0,00 0,00 0,00 |
| 49612/0 | INIZIATIVE PER BANDIERA BLU | previsione di competenza <i>di cui già impegnato*</i> previsione di cassa <i>a fondo pluriennale vincolato</i> | 2.000,00 0,00 2.000,00 0,00 | 0,00 0,00 0,00 0,00 | 0,00 0,00 0,00 0,00 | 2.000,00 0,00 2.000,00 0,00 |
| 49613/0 | PROMOZIONE DELLO SVILUPPO TURISTICO (AV. IMP. SOGGIORNO) | previsione di competenza <i>di cui già impegnato*</i> previsione di cassa <i>a fondo pluriennale vincolato</i> | 0,00 0,00 45.088,20 0,00 | 260.000,00 0,00 259.972,99 0,00 | 0,00 0,00 0,00 0,00 | 260.000,00 0,00 305.061,19 0,00 |
| 49615/0 | INIZIATIVE SVILUPPO TURISTICO PROVINCIALE (FC 5005 RT) | previsione di competenza <i>di cui già impegnato*</i> previsione di cassa <i>a fondo pluriennale vincolato</i> | 0,00 0,00 4.407,25 0,00 | 0,00 0,00 0,00 0,00 | 0,00 0,00 0,00 0,00 | 0,00 0,00 4.407,25 0,00 |
| Totale 103 Macroaggregato | Acquisto di beni e servizi | previsione di competenza <i>di cui già impegnato*</i> previsione di cassa <i>a fondo pluriennale vincolato</i> | 48.000,00 3.000,00 111.868,66 0,00 | 260.000,00 0,00 259.972,99 0,00 | 0,00 0,00 0,00 0,00 | 308.000,00 3.000,00 371.841,65 0,00 |
| Totale Titolo 1 | Spese correnti | previsione di competenza <i>di cui già impegnato*</i> previsione di cassa <i>a fondo pluriennale vincolato</i> | 51.000,00 3.000,00 115.759,68 0,00 | 260.000,00 0,00 259.972,99 0,00 | 0,00 0,00 0,00 0,00 | 311.000,00 3.000,00 375.732,67 0,00 |
| Totale Programma 01 | Sviluppo e valorizzazione del turismo | previsione di competenza <i>di cui già impegnato*</i> previsione di cassa <i>a fondo pluriennale vincolato</i> | 51.000,00 3.000,00 115.759,68 0,00 | 260.000,00 0,00 259.972,99 0,00 | 0,00 0,00 0,00 0,00 | 311.000,00 3.000,00 375.732,67 0,00 |

**SERVIZIO CULTURA E TURISMO****SPESE PER MISSIONI, PROGRAMMI E MACROAGGREGATI PER CAPITOLI**

| MISSIONE PROGRAMMA TITOLO MACROAGGREGATO CAPITOLO | DENOMINAZIONE | | PREVISIONI INIZIALI ANNO 2018 | VARIAZIONI | | PREVISIONI DEFINITIVE ANNO 2018 |
|---|----------------|--------------------------------------|----------------------------------|------------|----------------|------------------------------------|
| | | | | in aumento | in diminuzione | |
| <i>Totale MISSIONE 07</i> | <i>Turismo</i> | | | | | |
| | | previsione di competenza | 51.000,00 | 260.000,00 | 0,00 | 311.000,00 |
| | | <i>di cui già impegnato*</i> | 3.000,00 | 0,00 | 0,00 | 3.000,00 |
| | | previsione di cassa | 115.759,68 | 259.972,99 | 0,00 | 375.732,67 |
| | | <i>a fondo pluriennale vincolato</i> | 0,00 | 0,00 | 0,00 | 0,00 |

**SERVIZIO CULTURA E TURISMO****SPESE PER MISSIONI, PROGRAMMI E MACROAGGREGATI PER CAPITOLI**

| MISSIONE PROGRAMMA TITOLO MACROAGGREGATO CAPITOLO | DENOMINAZIONE | | PREVISIONI INIZIALI ANNO 2018 | VARIAZIONI | | PREVISIONI DEFINITIVE ANNO 2018 |
|---|---|-------------------------------|----------------------------------|------------|----------------|------------------------------------|
| | | | | in aumento | in diminuzione | |
| <i>MISSIONE</i> 08 | <i>Aspetto del territorio ed edilizia abitativa</i> | | | | | |
| 0801 Programma 01 | Urbanistica e assetto del territorio | | | | | |
| Titolo 1 | Spese correnti | | | | | |
| Macroaggregato 103 | Acquisto di beni e servizi | | | | | |
| 41627/0 | FONDI REGIONALI PROGETTAZIONE PIUSS (FC 3422) | previsione di competenza | 0,00 | 0,00 | 0,00 | 0,00 |
| | | di cui già impegnato* | 0,00 | 0,00 | 0,00 | 0,00 |
| | | previsione di cassa | 0,00 | 0,00 | 0,00 | 0,00 |
| | | a fondo pluriennale vincolato | 0,00 | 0,00 | 0,00 | 0,00 |
| Totale 103 | Acquisto di beni e servizi | previsione di competenza | 0,00 | 0,00 | 0,00 | 0,00 |
| Macroaggregato | | di cui già impegnato* | 0,00 | 0,00 | 0,00 | 0,00 |
| | | previsione di cassa | 0,00 | 0,00 | 0,00 | 0,00 |
| | | a fondo pluriennale vincolato | 0,00 | 0,00 | 0,00 | 0,00 |
| Totale Titolo 1 | Spese correnti | previsione di competenza | 0,00 | 0,00 | 0,00 | 0,00 |
| | | di cui già impegnato* | 0,00 | 0,00 | 0,00 | 0,00 |
| | | previsione di cassa | 0,00 | 0,00 | 0,00 | 0,00 |
| | | a fondo pluriennale vincolato | 0,00 | 0,00 | 0,00 | 0,00 |
| Totale Programma 01 | Urbanistica e assetto del territorio | previsione di competenza | 0,00 | 0,00 | 0,00 | 0,00 |
| | | di cui già impegnato* | 0,00 | 0,00 | 0,00 | 0,00 |
| | | previsione di cassa | 0,00 | 0,00 | 0,00 | 0,00 |
| | | a fondo pluriennale vincolato | 0,00 | 0,00 | 0,00 | 0,00 |
| Totale MISSIONE 08 | Aspetto del territorio ed edilizia abitativa | previsione di competenza | 0,00 | 0,00 | 0,00 | 0,00 |
| | | di cui già impegnato* | 0,00 | 0,00 | 0,00 | 0,00 |
| | | previsione di cassa | 0,00 | 0,00 | 0,00 | 0,00 |
| | | a fondo pluriennale vincolato | 0,00 | 0,00 | 0,00 | 0,00 |



SERVIZIO CULTURA E TURISMO SPESE PER MISSIONI, PROGRAMMI E MACROAGGREGATI PER CAPITOLI

| MISSIONE PROGRAMMA TITOLO MACROAGGREGATO CAPITOLO | DENOMINAZIONE | | PREVISIONI INIZIALI ANNO 2018 | VARIAZIONI | | PREVISIONI DEFINITIVE ANNO 2018 |
|---|---|-------------------------------|----------------------------------|------------|----------------|------------------------------------|
| | | | | in aumento | in diminuzione | |
| MISSIONE 14 | Sviluppo economico e competitività | | | | | |
| 1402 Programma 02 | Commercio - reti distributive - tutela dei consumatori | | | | | |
| TITOLO 1 | Spese correnti | | | | | |
| Macroaggregato 104 | Trasferimenti correnti | | | | | |
| 50786/0 | FONDO INCENTIVO PER LE IMPRESE | previsione di competenza | 0,00 | 0,00 | 0,00 | 0,00 |
| | | di cui già impegnato* | 0,00 | 0,00 | 0,00 | 0,00 |
| | | previsione di cassa | 0,00 | 0,00 | 0,00 | 0,00 |
| | | a fondo pluriennale vincolato | 0,00 | 0,00 | 0,00 | 0,00 |
| Totale 104 Macroaggregato | Trasferimenti correnti | previsione di competenza | 0,00 | 0,00 | 0,00 | 0,00 |
| | | di cui già impegnato* | 0,00 | 0,00 | 0,00 | 0,00 |
| | | previsione di cassa | 0,00 | 0,00 | 0,00 | 0,00 |
| | | a fondo pluriennale vincolato | 0,00 | 0,00 | 0,00 | 0,00 |
| Totale Titolo 1 | Spese correnti | previsione di competenza | 0,00 | 0,00 | 0,00 | 0,00 |
| | | di cui già impegnato* | 0,00 | 0,00 | 0,00 | 0,00 |
| | | previsione di cassa | 0,00 | 0,00 | 0,00 | 0,00 |
| | | a fondo pluriennale vincolato | 0,00 | 0,00 | 0,00 | 0,00 |
| Totale Programma 02 | Commercio - reti distributive - tutela dei consumatori | previsione di competenza | 0,00 | 0,00 | 0,00 | 0,00 |
| | | di cui già impegnato* | 0,00 | 0,00 | 0,00 | 0,00 |
| | | previsione di cassa | 0,00 | 0,00 | 0,00 | 0,00 |
| | | a fondo pluriennale vincolato | 0,00 | 0,00 | 0,00 | 0,00 |
| Totale MISSIONE 14 | Sviluppo economico e competitività | previsione di competenza | 0,00 | 0,00 | 0,00 | 0,00 |
| | | di cui già impegnato* | 0,00 | 0,00 | 0,00 | 0,00 |
| | | previsione di cassa | 0,00 | 0,00 | 0,00 | 0,00 |
| | | a fondo pluriennale vincolato | 0,00 | 0,00 | 0,00 | 0,00 |
| TOTALE MISSIONI | | previsione di competenza | 1.652.640,00 | 403.500,00 | 2.500,00 | 2.053.640,00 |
| | | di cui già impegnato* | 67.460,00 | 0,00 | 0,00 | 67.460,00 |
| | | previsione di cassa | 2.184.741,11 | 400.885,89 | 2.500,00 | 2.583.127,00 |
| | | a fondo pluriennale vincolato | 0,00 | 0,00 | 0,00 | 0,00 |
| TOTALE GENERALE DELLE SPESE | | previsione di competenza | 1.652.640,00 | 403.500,00 | 2.500,00 | 2.053.640,00 |
| | | di cui già impegnato* | 67.460,00 | 0,00 | 0,00 | 67.460,00 |
| | | previsione di cassa | 2.184.741,11 | 400.885,89 | 2.500,00 | 2.583.127,00 |
| | | a fondo pluriennale vincolato | 0,00 | 0,00 | 0,00 | 0,00 |



SERVIZIO SISTEMI INFORMATIVI SPESE PER MISSIONI, PROGRAMMI E MACROAGGREGATI PER CAPITOLI

| MISSIONE PROGRAMMA TITOLO MACROAGGREGATO CAPITOLO | DENOMINAZIONE | | PREVISIONI INIZIALI ANNO 2018 | VARIAZIONI | | PREVISIONI DEFINITIVE ANNO 2018 |
|---|---|---|----------------------------------|------------|----------------|------------------------------------|
| | | | | in aumento | in diminuzione | |
| DISAVANZO DI AMMINISTRAZIONE | | | 0,00 | 0,00 | 0,00 | 0,00 |
| MISSIONE | 01 | Servizi istituzionali, generali e di gestione | | | | |
| 0101 | Programma 01 | Organi istituzionali | | | | |
| | TITOLO 2 | Spese in conto capitale | | | | |
| Macroaggregato 202 | Investimenti fissi lordi e acquisto di terreni | | | | | |
| 30858/0 | IMPIANTISTICA SALA CONSILIARE (DISMISSIONI) | previsione di competenza | 80.000,00 | 0,00 | 0,00 | 80.000,00 |
| | | di cui già impegnato* | 0,00 | 0,00 | 0,00 | 0,00 |
| | | previsione di cassa | 80.000,00 | 0,00 | 0,00 | 80.000,00 |
| | | a fondo pluriennale vincolato | 0,00 | 0,00 | 0,00 | 0,00 |
| | Totale 202 | Investimenti fissi lordi e acquisto di terreni | 80.000,00 | 0,00 | 0,00 | 80.000,00 |
| Macroaggregato | | di cui già impegnato* | 0,00 | 0,00 | 0,00 | 0,00 |
| | | previsione di cassa | 80.000,00 | 0,00 | 0,00 | 80.000,00 |
| | | a fondo pluriennale vincolato | 0,00 | 0,00 | 0,00 | 0,00 |
| | Totale Titolo 2 | Spese in conto capitale | 80.000,00 | 0,00 | 0,00 | 80.000,00 |
| | | di cui già impegnato* | 0,00 | 0,00 | 0,00 | 0,00 |
| | | previsione di cassa | 80.000,00 | 0,00 | 0,00 | 80.000,00 |
| | | a fondo pluriennale vincolato | 0,00 | 0,00 | 0,00 | 0,00 |
| Totale Programma 01 | Organi istituzionali | previsione di competenza | 80.000,00 | 0,00 | 0,00 | 80.000,00 |
| | | di cui già impegnato* | 0,00 | 0,00 | 0,00 | 0,00 |
| | | previsione di cassa | 80.000,00 | 0,00 | 0,00 | 80.000,00 |
| | | a fondo pluriennale vincolato | 0,00 | 0,00 | 0,00 | 0,00 |
| 0103 | Programma 03 | Gestione economica, finanziaria, programmazione e provveditorato | | | | |
| | TITOLO 1 | Spese correnti | | | | |
| Macroaggregato 103 | Acquisto di beni e servizi | | | | | |
| 31115/0 | SPESE TELEFONICHE PROVVEDITORATO | previsione di competenza | 1.400,00 | 0,00 | 0,00 | 1.400,00 |
| | | di cui già impegnato* | 0,00 | 0,00 | 0,00 | 0,00 |
| | | previsione di cassa | 1.926,72 | 0,00 | 0,00 | 1.926,72 |
| | | a fondo pluriennale vincolato | 0,00 | 0,00 | 0,00 | 0,00 |
| | Totale 103 | Acquisto di beni e servizi | 1.400,00 | 0,00 | 0,00 | 1.400,00 |
| Macroaggregato | | di cui già impegnato* | 0,00 | 0,00 | 0,00 | 0,00 |
| | | previsione di cassa | 1.926,72 | 0,00 | 0,00 | 1.926,72 |
| | | a fondo pluriennale vincolato | 0,00 | 0,00 | 0,00 | 0,00 |
| | Totale Titolo 1 | Spese correnti | 1.400,00 | 0,00 | 0,00 | 1.400,00 |
| | | di cui già impegnato* | 0,00 | 0,00 | 0,00 | 0,00 |
| | | previsione di cassa | 1.926,72 | 0,00 | 0,00 | 1.926,72 |
| | | a fondo pluriennale vincolato | 0,00 | 0,00 | 0,00 | 0,00 |
| Totale Programma 03 | Gestione economica, finanziaria, programmazione e provveditorato | previsione di competenza | 1.400,00 | 0,00 | 0,00 | 1.400,00 |
| | | di cui già impegnato* | 0,00 | 0,00 | 0,00 | 0,00 |
| | | previsione di cassa | 1.926,72 | 0,00 | 0,00 | 1.926,72 |
| | | a fondo pluriennale vincolato | 0,00 | 0,00 | 0,00 | 0,00 |
| 0105 | Programma 05 | Gestione dei beni demaniali e patrimoniali | | | | |
| | TITOLO 1 | Spese correnti | | | | |
| Macroaggregato 103 | Acquisto di beni e servizi | | | | | |
| 31195/6 | SPESE TELEFONICHE UFFICI DECENTRATI | previsione di competenza | 3.400,00 | 0,00 | 0,00 | 3.400,00 |
| | | di cui già impegnato* | 0,00 | 0,00 | 0,00 | 0,00 |
| | | previsione di cassa | 4.301,23 | 0,00 | 0,00 | 4.301,23 |
| | | a fondo pluriennale vincolato | 0,00 | 0,00 | 0,00 | 0,00 |
| 31410/0 | ALLACCI TELEFONICI E SPESE CONNESSE | previsione di competenza | 8.000,00 | 0,00 | 0,00 | 8.000,00 |
| | | di cui già impegnato* | 0,00 | 0,00 | 0,00 | 0,00 |
| | | previsione di cassa | 12.547,35 | 0,00 | 0,00 | 12.547,35 |
| | | a fondo pluriennale vincolato | 0,00 | 0,00 | 0,00 | 0,00 |
| | Totale 103 | Acquisto di beni e servizi | 11.400,00 | 0,00 | 0,00 | 11.400,00 |
| Macroaggregato | | di cui già impegnato* | 0,00 | 0,00 | 0,00 | 0,00 |
| | | previsione di cassa | 16.848,58 | 0,00 | 0,00 | 16.848,58 |
| | | a fondo pluriennale vincolato | 0,00 | 0,00 | 0,00 | 0,00 |



SERVIZIO SISTEMI INFORMATIVI SPESE PER MISSIONI, PROGRAMMI E MACROAGGREGATI PER CAPITOLI

| MISSIONE PROGRAMMA TITOLO MACROAGGREGATO CAPITOLO | DENOMINAZIONE | | PREVISIONI INIZIALI ANNO 2018 | VARIAZIONI | | PREVISIONI DEFINITIVE ANNO 2018 |
|---|--|--------------------------------------|----------------------------------|------------|----------------|------------------------------------|
| | | | | in aumento | in diminuzione | |
| Totale Titolo 1 | Spese correnti | previsione di competenza | 11.400,00 | 0,00 | 0,00 | 11.400,00 |
| | | <i>di cui già impegnato*</i> | 0,00 | 0,00 | 0,00 | 0,00 |
| | | previsione di cassa | 16.848,58 | 0,00 | 0,00 | 16.848,58 |
| | | <i>a fondo pluriennale vincolato</i> | 0,00 | 0,00 | 0,00 | 0,00 |
| Totale Programma 05 | Gestione dei beni demaniali e patrimoniali | previsione di competenza | 11.400,00 | 0,00 | 0,00 | 11.400,00 |
| | | <i>di cui già impegnato*</i> | 0,00 | 0,00 | 0,00 | 0,00 |
| | | previsione di cassa | 16.848,58 | 0,00 | 0,00 | 16.848,58 |
| | | <i>a fondo pluriennale vincolato</i> | 0,00 | 0,00 | 0,00 | 0,00 |
| 0106 Programma 06 | Ufficio tecnico | | | | | |
| TITOLO 1 | Spese correnti | | | | | |
| Macroaggregato 103 | Acquisto di beni e servizi | | | | | |
| 33355/0 | SPESE TELEFONICHE LAVORI PUBBLICI | previsione di competenza | 4.000,00 | 0,00 | 0,00 | 4.000,00 |
| | | <i>di cui già impegnato*</i> | 0,00 | 0,00 | 0,00 | 0,00 |
| | | previsione di cassa | 4.821,95 | 0,00 | 0,00 | 4.821,95 |
| | | <i>a fondo pluriennale vincolato</i> | 0,00 | 0,00 | 0,00 | 0,00 |
| Totale 103 | Acquisto di beni e servizi | previsione di competenza | 4.000,00 | 0,00 | 0,00 | 4.000,00 |
| Macroaggregato | | <i>di cui già impegnato*</i> | 0,00 | 0,00 | 0,00 | 0,00 |
| | | previsione di cassa | 4.821,95 | 0,00 | 0,00 | 4.821,95 |
| | | <i>a fondo pluriennale vincolato</i> | 0,00 | 0,00 | 0,00 | 0,00 |
| Totale Titolo 1 | Spese correnti | previsione di competenza | 4.000,00 | 0,00 | 0,00 | 4.000,00 |
| | | <i>di cui già impegnato*</i> | 0,00 | 0,00 | 0,00 | 0,00 |
| | | previsione di cassa | 4.821,95 | 0,00 | 0,00 | 4.821,95 |
| | | <i>a fondo pluriennale vincolato</i> | 0,00 | 0,00 | 0,00 | 0,00 |
| Totale Programma 06 | Ufficio tecnico | previsione di competenza | 4.000,00 | 0,00 | 0,00 | 4.000,00 |
| | | <i>di cui già impegnato*</i> | 0,00 | 0,00 | 0,00 | 0,00 |
| | | previsione di cassa | 4.821,95 | 0,00 | 0,00 | 4.821,95 |
| | | <i>a fondo pluriennale vincolato</i> | 0,00 | 0,00 | 0,00 | 0,00 |
| 0107 Programma 07 | Elezioni e consultazioni popolari - Anagrafe e stato civile | | | | | |
| TITOLO 1 | Spese correnti | | | | | |
| Macroaggregato 103 | Acquisto di beni e servizi | | | | | |
| 32195/0 | SPESE TELEFONICHE SERVIZI DEMOGRAFICI | previsione di competenza | 600,00 | 0,00 | 0,00 | 600,00 |
| | | <i>di cui già impegnato*</i> | 0,00 | 0,00 | 0,00 | 0,00 |
| | | previsione di cassa | 1.033,42 | 0,00 | 0,00 | 1.033,42 |
| | | <i>a fondo pluriennale vincolato</i> | 0,00 | 0,00 | 0,00 | 0,00 |
| Totale 103 | Acquisto di beni e servizi | previsione di competenza | 600,00 | 0,00 | 0,00 | 600,00 |
| Macroaggregato | | <i>di cui già impegnato*</i> | 0,00 | 0,00 | 0,00 | 0,00 |
| | | previsione di cassa | 1.033,42 | 0,00 | 0,00 | 1.033,42 |
| | | <i>a fondo pluriennale vincolato</i> | 0,00 | 0,00 | 0,00 | 0,00 |
| Totale Titolo 1 | Spese correnti | previsione di competenza | 600,00 | 0,00 | 0,00 | 600,00 |
| | | <i>di cui già impegnato*</i> | 0,00 | 0,00 | 0,00 | 0,00 |
| | | previsione di cassa | 1.033,42 | 0,00 | 0,00 | 1.033,42 |
| | | <i>a fondo pluriennale vincolato</i> | 0,00 | 0,00 | 0,00 | 0,00 |
| Totale Programma 07 | Elezioni e consultazioni popolari - Anagrafe e stato civile | previsione di competenza | 600,00 | 0,00 | 0,00 | 600,00 |
| | | <i>di cui già impegnato*</i> | 0,00 | 0,00 | 0,00 | 0,00 |
| | | previsione di cassa | 1.033,42 | 0,00 | 0,00 | 1.033,42 |
| | | <i>a fondo pluriennale vincolato</i> | 0,00 | 0,00 | 0,00 | 0,00 |
| 0108 Programma 08 | Statistica e sistemi informativi | | | | | |
| TITOLO 1 | Spese correnti | | | | | |
| Macroaggregato 101 | Redditi da lavoro dipendente | | | | | |
| 32650/0 | STRAORDINARIO PERSONALE SERVIZI INFORMATIVI | previsione di competenza | 5.000,00 | 0,00 | 0,00 | 5.000,00 |
| | | <i>di cui già impegnato*</i> | 0,00 | 0,00 | 0,00 | 0,00 |
| | | previsione di cassa | 10.858,53 | 0,00 | 0,00 | 10.858,53 |
| | | <i>a fondo pluriennale vincolato</i> | 0,00 | 0,00 | 0,00 | 0,00 |
| 33750/0 | STRAORDINARIO PERSONALE SERVIZIO STATISTICA | previsione di competenza | 0,00 | 0,00 | 0,00 | 0,00 |
| | | <i>di cui già impegnato*</i> | 0,00 | 0,00 | 0,00 | 0,00 |
| | | previsione di cassa | 0,00 | 0,00 | 0,00 | 0,00 |
| | | <i>a fondo pluriennale vincolato</i> | 0,00 | 0,00 | 0,00 | 0,00 |
| 33941/0 | SPESE PER I CENSIMENTI - PERSONALE INTERNO (FC 4976) | previsione di competenza | 0,00 | 5.000,00 | 0,00 | 5.000,00 |
| | | <i>di cui già impegnato*</i> | 0,00 | 0,00 | 0,00 | 0,00 |
| | | previsione di cassa | 0,00 | 5.000,00 | 0,00 | 5.000,00 |
| | | <i>a fondo pluriennale vincolato</i> | 0,00 | 0,00 | 0,00 | 0,00 |



SERVIZIO SISTEMI INFORMATIVI SPESE PER MISSIONI, PROGRAMMI E MACROAGGREGATI PER CAPITOLI

| MISSIONE PROGRAMMA TITOLO MACROAGGREGATO CAPITOLO | DENOMINAZIONE | | PREVISIONI INIZIALI ANNO 2018 | VARIAZIONI | | PREVISIONI DEFINITIVE ANNO 2018 |
|---|---|---|---|--|------------------------------|---|
| | | | | in aumento | in diminuzione | |
| Totale 101 Macroaggregato | Redditi da lavoro dipendente | previsione di competenza <i>di cui già impegnato*</i> previsione di cassa <i>a fondo pluriennale vincolato</i> | 5.000,00 0,00 10.858,53 0,00 | 5.000,00 0,00 5.000,00 0,00 | 0,00 0,00 0,00 0,00 | 10.000,00 0,00 15.858,53 0,00 |
| Macroaggregato 102 | Imposte e tasse a carico dell'ente | | | | | |
| 32186/0 | IRAP STATISTICA | previsione di competenza <i>di cui già impegnato*</i> previsione di cassa <i>a fondo pluriennale vincolato</i> | 0,00 0,00 0,00 0,00 | 0,00 0,00 0,00 0,00 | 0,00 0,00 0,00 0,00 | 0,00 0,00 0,00 0,00 |
| Totale 102 Macroaggregato | Imposte e tasse a carico dell'ente | previsione di competenza <i>di cui già impegnato*</i> previsione di cassa <i>a fondo pluriennale vincolato</i> | 0,00 0,00 0,00 0,00 | 0,00 0,00 0,00 0,00 | 0,00 0,00 0,00 0,00 | 0,00 0,00 0,00 0,00 |
| Macroaggregato 103 | Acquisto di beni e servizi | | | | | |
| 32810/1 | BENI SPECIFICI PER SISTEMI INFORMATIVI | previsione di competenza <i>di cui già impegnato*</i> previsione di cassa <i>a fondo pluriennale vincolato</i> | 40.000,00 0,00 75.966,08 0,00 | 17.000,00 0,00 16.818,00 0,00 | 0,00 0,00 0,00 0,00 | 57.000,00 0,00 92.784,08 0,00 |
| 32810/4 | CANONI, CONSULENZE E SERVIZI PER SISTEMA INFORMATIVO | previsione di competenza <i>di cui già impegnato*</i> previsione di cassa <i>a fondo pluriennale vincolato</i> | 350.000,00 14.583,79 528.227,74 0,00 | 98.000,00 0,00 97.996,39 0,00 | 0,00 0,00 0,00 0,00 | 448.000,00 14.583,79 626.224,13 0,00 |
| 32810/7 | PROGETTI COMUNITARI INFORMATICA FC 4982 | previsione di competenza <i>di cui già impegnato*</i> previsione di cassa <i>a fondo pluriennale vincolato</i> | 0,00 0,00 0,00 0,00 | 0,00 0,00 0,00 0,00 | 0,00 0,00 0,00 0,00 | 0,00 0,00 0,00 0,00 |
| 32815/0 | SVILUPPO SISTEMA INFORMATIVO-CONTRIB.R.T.-VEDI C.3360 E | previsione di competenza <i>di cui già impegnato*</i> previsione di cassa <i>a fondo pluriennale vincolato</i> | 5.000,00 0,00 5.000,00 0,00 | 0,00 0,00 0,00 0,00 | 0,00 0,00 0,00 0,00 | 5.000,00 0,00 5.000,00 0,00 |
| 32816/0 | FORMAZIONE PROFESSIONALE SERVIZI INFORMATIVI | previsione di competenza <i>di cui già impegnato*</i> previsione di cassa <i>a fondo pluriennale vincolato</i> | 500,00 0,00 700,48 0,00 | 0,00 0,00 0,00 0,00 | 0,00 0,00 0,00 0,00 | 500,00 0,00 700,48 0,00 |
| 32820/0 | SPESE TELEFONICHE SERVIZI INFORMATIVI | previsione di competenza <i>di cui già impegnato*</i> previsione di cassa <i>a fondo pluriennale vincolato</i> | 1.450,00 0,00 2.028,90 0,00 | 0,00 0,00 0,00 0,00 | 0,00 0,00 0,00 0,00 | 1.450,00 0,00 2.028,90 0,00 |
| 33910/0 | FORMAZIONE PROFESSIONALE UFFICIO STATISTICA | previsione di competenza <i>di cui già impegnato*</i> previsione di cassa <i>a fondo pluriennale vincolato</i> | 500,00 0,00 750,00 0,00 | 0,00 0,00 0,00 0,00 | 0,00 0,00 0,00 0,00 | 500,00 0,00 750,00 0,00 |
| 33920/0 | SPESE INDAGINI E RILEVAZIONI STATISTICHE (F.C.4975 E) | previsione di competenza <i>di cui già impegnato*</i> previsione di cassa <i>a fondo pluriennale vincolato</i> | 20.000,00 0,00 28.620,31 0,00 | 0,00 0,00 0,00 0,00 | 0,00 0,00 0,00 0,00 | 20.000,00 0,00 28.620,31 0,00 |
| 33930/0 | INCARICHI RILEVAZIONI STATISTICHE | previsione di competenza <i>di cui già impegnato*</i> previsione di cassa <i>a fondo pluriennale vincolato</i> | 20.315,00 0,00 30.470,31 0,00 | 0,00 0,00 0,00 0,00 | 0,00 0,00 0,00 0,00 | 20.315,00 0,00 30.470,31 0,00 |
| 33940/0 | SPESE PER I CENSIMENTI - RILEVAZIONI ESTERNE (FC 4976) | previsione di competenza <i>di cui già impegnato*</i> previsione di cassa <i>a fondo pluriennale vincolato</i> | 0,00 0,00 0,00 0,00 | 52.300,00 0,00 52.300,00 0,00 | 0,00 0,00 0,00 0,00 | 52.300,00 0,00 52.300,00 0,00 |



SERVIZIO SISTEMI INFORMATIVI SPESE PER MISSIONI, PROGRAMMI E MACROAGGREGATI PER CAPITOLI

| MISSIONE PROGRAMMA TITOLO MACROAGGREGATO CAPITOLO | DENOMINAZIONE | | PREVISIONI INIZIALI ANNO 2018 | VARIAZIONI | | PREVISIONI DEFINITIVE ANNO 2018 |
|---|---|--------------------------------------|----------------------------------|------------|----------------|------------------------------------|
| | | | | in aumento | in diminuzione | |
| Totale 103 Macroaggregato | Acquisto di beni e servizi | previsione di competenza | 437.765,00 | 167.300,00 | 0,00 | 605.065,00 |
| | | <i>di cui già impegnato*</i> | 14.583,79 | 0,00 | 0,00 | 14.583,79 |
| | | previsione di cassa | 671.763,82 | 167.114,39 | 0,00 | 838.878,21 |
| | | <i>a fondo pluriennale vincolato</i> | 0,00 | 0,00 | 0,00 | 0,00 |
| Totale Titolo 1 | Spese correnti | previsione di competenza | 442.765,00 | 172.300,00 | 0,00 | 615.065,00 |
| | | <i>di cui già impegnato*</i> | 14.583,79 | 0,00 | 0,00 | 14.583,79 |
| | | previsione di cassa | 682.622,35 | 172.114,39 | 0,00 | 854.736,74 |
| | | <i>a fondo pluriennale vincolato</i> | 0,00 | 0,00 | 0,00 | 0,00 |
| TITOLO 2 | Spese in conto capitale | | | | | |
| Macroaggregato 202 | Investimenti fissi lordi e acquisto di terreni | | | | | |
| 30853/0 | ACQUISIZIONE PRODOTTI SOFTWARE (AVANZO AMM.NE) | previsione di competenza | 0,00 | 0,00 | 0,00 | 0,00 |
| | | <i>di cui già impegnato*</i> | 0,00 | 0,00 | 0,00 | 0,00 |
| | | previsione di cassa | 0,00 | 0,00 | 0,00 | 0,00 |
| | | <i>a fondo pluriennale vincolato</i> | 0,00 | 0,00 | 0,00 | 0,00 |
| 52000/0 | RETI DI TELECOMUNICAZIONE (MPS) FC 13536 | previsione di competenza | 0,00 | 0,00 | 0,00 | 0,00 |
| | | <i>di cui già impegnato*</i> | 0,00 | 0,00 | 0,00 | 0,00 |
| | | previsione di cassa | 0,00 | 0,00 | 0,00 | 0,00 |
| | | <i>a fondo pluriennale vincolato</i> | 0,00 | 0,00 | 0,00 | 0,00 |
| Totale 202 Macroaggregato | Investimenti fissi lordi e acquisto di terreni | previsione di competenza | 0,00 | 0,00 | 0,00 | 0,00 |
| | | <i>di cui già impegnato*</i> | 0,00 | 0,00 | 0,00 | 0,00 |
| | | previsione di cassa | 0,00 | 0,00 | 0,00 | 0,00 |
| | | <i>a fondo pluriennale vincolato</i> | 0,00 | 0,00 | 0,00 | 0,00 |
| Totale Titolo 2 | Spese in conto capitale | previsione di competenza | 0,00 | 0,00 | 0,00 | 0,00 |
| | | <i>di cui già impegnato*</i> | 0,00 | 0,00 | 0,00 | 0,00 |
| | | previsione di cassa | 0,00 | 0,00 | 0,00 | 0,00 |
| | | <i>a fondo pluriennale vincolato</i> | 0,00 | 0,00 | 0,00 | 0,00 |
| Totale Programma 08 | Statistica e sistemi informativi | previsione di competenza | 442.765,00 | 172.300,00 | 0,00 | 615.065,00 |
| | | <i>di cui già impegnato*</i> | 14.583,79 | 0,00 | 0,00 | 14.583,79 |
| | | previsione di cassa | 682.622,35 | 172.114,39 | 0,00 | 854.736,74 |
| | | <i>a fondo pluriennale vincolato</i> | 0,00 | 0,00 | 0,00 | 0,00 |
| 0111 Programma 11 | Altri servizi generali | | | | | |
| TITOLO 1 | Spese correnti | | | | | |
| Macroaggregato 103 | Acquisto di beni e servizi | | | | | |
| 31150/2 | TRAFFICO E CANONI LINEE TELEFONICHE VARIE | previsione di competenza | 14.200,00 | 0,00 | 0,00 | 14.200,00 |
| | | <i>di cui già impegnato*</i> | 0,00 | 0,00 | 0,00 | 0,00 |
| | | previsione di cassa | 18.192,00 | 0,00 | 0,00 | 18.192,00 |
| | | <i>a fondo pluriennale vincolato</i> | 0,00 | 0,00 | 0,00 | 0,00 |
| 31205/0 | SPESE TELEFONICHE UFFICIO RELAZIONE CON IL PUBBLICO | previsione di competenza | 850,00 | 0,00 | 0,00 | 850,00 |
| | | <i>di cui già impegnato*</i> | 0,00 | 0,00 | 0,00 | 0,00 |
| | | previsione di cassa | 1.213,68 | 0,00 | 0,00 | 1.213,68 |
| | | <i>a fondo pluriennale vincolato</i> | 0,00 | 0,00 | 0,00 | 0,00 |
| Totale 103 Macroaggregato | Acquisto di beni e servizi | previsione di competenza | 15.050,00 | 0,00 | 0,00 | 15.050,00 |
| | | <i>di cui già impegnato*</i> | 0,00 | 0,00 | 0,00 | 0,00 |
| | | previsione di cassa | 19.405,68 | 0,00 | 0,00 | 19.405,68 |
| | | <i>a fondo pluriennale vincolato</i> | 0,00 | 0,00 | 0,00 | 0,00 |
| Totale Titolo 1 | Spese correnti | previsione di competenza | 15.050,00 | 0,00 | 0,00 | 15.050,00 |
| | | <i>di cui già impegnato*</i> | 0,00 | 0,00 | 0,00 | 0,00 |
| | | previsione di cassa | 19.405,68 | 0,00 | 0,00 | 19.405,68 |
| | | <i>a fondo pluriennale vincolato</i> | 0,00 | 0,00 | 0,00 | 0,00 |
| Totale Programma 11 | Altri servizi generali | previsione di competenza | 15.050,00 | 0,00 | 0,00 | 15.050,00 |
| | | <i>di cui già impegnato*</i> | 0,00 | 0,00 | 0,00 | 0,00 |
| | | previsione di cassa | 19.405,68 | 0,00 | 0,00 | 19.405,68 |
| | | <i>a fondo pluriennale vincolato</i> | 0,00 | 0,00 | 0,00 | 0,00 |
| Totale MISSIONE 01 | Servizi istituzionali, generali e di gestione | previsione di competenza | 555.215,00 | 172.300,00 | 0,00 | 727.515,00 |
| | | <i>di cui già impegnato*</i> | 14.583,79 | 0,00 | 0,00 | 14.583,79 |
| | | previsione di cassa | 806.658,70 | 172.114,39 | 0,00 | 978.773,09 |
| | | <i>a fondo pluriennale vincolato</i> | 0,00 | 0,00 | 0,00 | 0,00 |



SERVIZIO SISTEMI INFORMATIVI SPESE PER MISSIONI, PROGRAMMI E MACROAGGREGATI PER CAPITOLI

| MISSIONE PROGRAMMA TITOLO MACROAGGREGATO CAPITOLO | DENOMINAZIONE | | PREVISIONI INIZIALI ANNO 2018 | VARIAZIONI | | PREVISIONI DEFINITIVE ANNO 2018 |
|---|-------------------------------------|--------------------------------------|----------------------------------|------------|----------------|------------------------------------|
| | | | | in aumento | in diminuzione | |
| <i>MISSIONE</i> 02 | <i>Giustizia</i> | | | | | |
| 0201 Programma 01 | Uffici giudiziari | | | | | |
| Titolo 1 | Spese correnti | | | | | |
| Macroaggregato 103 | Acquisto di beni e servizi | | | | | |
| 35150/0 | SPESE TELEFONICHE UFFICI GIUDIZIARI | previsione di competenza | 0,00 | 0,00 | 0,00 | 0,00 |
| | | <i>di cui già impegnato*</i> | 0,00 | 0,00 | 0,00 | 0,00 |
| | | previsione di cassa | 0,00 | 0,00 | 0,00 | 0,00 |
| | | <i>a fondo pluriennale vincolato</i> | 0,00 | 0,00 | 0,00 | 0,00 |
| Totale 103 | Acquisto di beni e servizi | previsione di competenza | 0,00 | 0,00 | 0,00 | 0,00 |
| Macroaggregato | | <i>di cui già impegnato*</i> | 0,00 | 0,00 | 0,00 | 0,00 |
| | | previsione di cassa | 0,00 | 0,00 | 0,00 | 0,00 |
| | | <i>a fondo pluriennale vincolato</i> | 0,00 | 0,00 | 0,00 | 0,00 |
| Totale Titolo 1 | Spese correnti | previsione di competenza | 0,00 | 0,00 | 0,00 | 0,00 |
| | | <i>di cui già impegnato*</i> | 0,00 | 0,00 | 0,00 | 0,00 |
| | | previsione di cassa | 0,00 | 0,00 | 0,00 | 0,00 |
| | | <i>a fondo pluriennale vincolato</i> | 0,00 | 0,00 | 0,00 | 0,00 |
| Totale Programma 01 | Uffici giudiziari | previsione di competenza | 0,00 | 0,00 | 0,00 | 0,00 |
| | | <i>di cui già impegnato*</i> | 0,00 | 0,00 | 0,00 | 0,00 |
| | | previsione di cassa | 0,00 | 0,00 | 0,00 | 0,00 |
| | | <i>a fondo pluriennale vincolato</i> | 0,00 | 0,00 | 0,00 | 0,00 |
| Totale MISSIONE 02 | Giustizia | previsione di competenza | 0,00 | 0,00 | 0,00 | 0,00 |
| | | <i>di cui già impegnato*</i> | 0,00 | 0,00 | 0,00 | 0,00 |
| | | previsione di cassa | 0,00 | 0,00 | 0,00 | 0,00 |
| | | <i>a fondo pluriennale vincolato</i> | 0,00 | 0,00 | 0,00 | 0,00 |



SERVIZIO SISTEMI INFORMATIVI SPESE PER MISSIONI, PROGRAMMI E MACROAGGREGATI PER CAPITOLI

| MISSIONE PROGRAMMA TITOLO MACROAGGREGATO CAPITOLO | DENOMINAZIONE | | PREVISIONI INIZIALI ANNO 2018 | VARIAZIONI | | PREVISIONI DEFINITIVE ANNO 2018 |
|---|--|-------------------------------|----------------------------------|------------|----------------|------------------------------------|
| | | | | in aumento | in diminuzione | |
| MISSIONE 03 | Ordine pubblico e sicurezza | | | | | |
| 0301 Programma 01 | Polizia locale e amministrativa | | | | | |
| Titolo 1 | Spese correnti | | | | | |
| Macroaggregato 103 | Acquisto di beni e servizi | | | | | |
| 35450/4 | TRAFFICO E CANONI LINEE TELEFONICHE POLIZIA MUNICIPALE | previsione di competenza | 18.000,00 | 0,00 | 0,00 | 18.000,00 |
| | | di cui già impegnato* | 0,00 | 0,00 | 0,00 | 0,00 |
| | | previsione di cassa | 22.734,33 | 0,00 | 0,00 | 22.734,33 |
| | | a fondo pluriennale vincolato | 0,00 | 0,00 | 0,00 | 0,00 |
| Totale 103 | Acquisto di beni e servizi | previsione di competenza | 18.000,00 | 0,00 | 0,00 | 18.000,00 |
| Macroaggregato | | di cui già impegnato* | 0,00 | 0,00 | 0,00 | 0,00 |
| | | previsione di cassa | 22.734,33 | 0,00 | 0,00 | 22.734,33 |
| | | a fondo pluriennale vincolato | 0,00 | 0,00 | 0,00 | 0,00 |
| Totale Titolo 1 | Spese correnti | previsione di competenza | 18.000,00 | 0,00 | 0,00 | 18.000,00 |
| | | di cui già impegnato* | 0,00 | 0,00 | 0,00 | 0,00 |
| | | previsione di cassa | 22.734,33 | 0,00 | 0,00 | 22.734,33 |
| | | a fondo pluriennale vincolato | 0,00 | 0,00 | 0,00 | 0,00 |
| Totale Programma 01 | Polizia locale e amministrativa | previsione di competenza | 18.000,00 | 0,00 | 0,00 | 18.000,00 |
| | | di cui già impegnato* | 0,00 | 0,00 | 0,00 | 0,00 |
| | | previsione di cassa | 22.734,33 | 0,00 | 0,00 | 22.734,33 |
| | | a fondo pluriennale vincolato | 0,00 | 0,00 | 0,00 | 0,00 |
| Totale MISSIONE 03 | Ordine pubblico e sicurezza | previsione di competenza | 18.000,00 | 0,00 | 0,00 | 18.000,00 |
| | | di cui già impegnato* | 0,00 | 0,00 | 0,00 | 0,00 |
| | | previsione di cassa | 22.734,33 | 0,00 | 0,00 | 22.734,33 |
| | | a fondo pluriennale vincolato | 0,00 | 0,00 | 0,00 | 0,00 |



SERVIZIO SISTEMI INFORMATIVI SPESE PER MISSIONI, PROGRAMMI E MACROAGGREGATI PER CAPITOLI

| MISSIONE PROGRAMMA TITOLO MACROAGGREGATO CAPITOLO | DENOMINAZIONE | | PREVISIONI INIZIALI ANNO 2018 | VARIAZIONI | | PREVISIONI DEFINITIVE ANNO 2018 |
|---|---|---|--|-----------------------------------|------------------------------|--|
| | | | | in aumento | in diminuzione | |
| MISSIONE 04 | Istruzione e diritto allo studio | | | | | |
| 0401 Programma 01 | Istruzione prescolastica | | | | | |
| TITOLO 1 | Spese correnti | | | | | |
| Macroaggregato 103 | Acquisto di beni e servizi | | | | | |
| 35918/0 | SPESE TELEFONICHE MATERNE COMUNALI | previsione di competenza di cui già impegnato* previsione di cassa a fondo pluriennale vincolato | 3.200,00 0,00 4.644,92 0,00 | 1.000,00 0,00 81,39 0,00 | 0,00 0,00 0,00 0,00 | 4.200,00 0,00 4.726,31 0,00 |
| 36570/0 | SPESE TELEFONICHE SCUOLE MATERNE STATALI | previsione di competenza di cui già impegnato* previsione di cassa a fondo pluriennale vincolato | 7.400,00 0,00 10.064,77 0,00 | 0,00 0,00 0,00 0,00 | 0,00 0,00 0,00 0,00 | 7.400,00 0,00 10.064,77 0,00 |
| Totale Macroaggregato 103 | Acquisto di beni e servizi | previsione di competenza di cui già impegnato* previsione di cassa a fondo pluriennale vincolato | 10.600,00 0,00 14.709,69 0,00 | 1.000,00 0,00 81,39 0,00 | 0,00 0,00 0,00 0,00 | 11.600,00 0,00 14.791,08 0,00 |
| Totale Titolo 1 | Spese correnti | previsione di competenza di cui già impegnato* previsione di cassa a fondo pluriennale vincolato | 10.600,00 0,00 14.709,69 0,00 | 1.000,00 0,00 81,39 0,00 | 0,00 0,00 0,00 0,00 | 11.600,00 0,00 14.791,08 0,00 |
| Totale Programma 01 | Istruzione prescolastica | previsione di competenza di cui già impegnato* previsione di cassa a fondo pluriennale vincolato | 10.600,00 0,00 14.709,69 0,00 | 1.000,00 0,00 81,39 0,00 | 0,00 0,00 0,00 0,00 | 11.600,00 0,00 14.791,08 0,00 |
| 0402 Programma 02 | Altri ordini di istruzione non universitaria | | | | | |
| TITOLO 1 | Spese correnti | | | | | |
| Macroaggregato 103 | Acquisto di beni e servizi | | | | | |
| 37360/0 | SPESE TELEFONICHE SCUOLE ELEMENTARI STATALI | previsione di competenza di cui già impegnato* previsione di cassa a fondo pluriennale vincolato | 13.400,00 0,00 16.095,33 0,00 | 0,00 0,00 0,00 0,00 | 0,00 0,00 0,00 0,00 | 13.400,00 0,00 16.095,33 0,00 |
| 37750/0 | SPESE TELEFONICHE SCUOLE MEDIE STATALI | previsione di competenza di cui già impegnato* previsione di cassa a fondo pluriennale vincolato | 5.000,00 0,00 6.674,85 0,00 | 0,00 0,00 0,00 0,00 | 0,00 0,00 0,00 0,00 | 5.000,00 0,00 6.674,85 0,00 |
| Totale Macroaggregato 103 | Acquisto di beni e servizi | previsione di competenza di cui già impegnato* previsione di cassa a fondo pluriennale vincolato | 18.400,00 0,00 22.770,18 0,00 | 0,00 0,00 0,00 0,00 | 0,00 0,00 0,00 0,00 | 18.400,00 0,00 22.770,18 0,00 |
| Totale Titolo 1 | Spese correnti | previsione di competenza di cui già impegnato* previsione di cassa a fondo pluriennale vincolato | 18.400,00 0,00 22.770,18 0,00 | 0,00 0,00 0,00 0,00 | 0,00 0,00 0,00 0,00 | 18.400,00 0,00 22.770,18 0,00 |
| Totale Programma 02 | Altri ordini di istruzione non universitaria | previsione di competenza di cui già impegnato* previsione di cassa a fondo pluriennale vincolato | 18.400,00 0,00 22.770,18 0,00 | 0,00 0,00 0,00 0,00 | 0,00 0,00 0,00 0,00 | 18.400,00 0,00 22.770,18 0,00 |
| 0406 Programma 06 | Servizi ausiliari all'istruzione | | | | | |
| TITOLO 1 | Spese correnti | | | | | |
| Macroaggregato 103 | Acquisto di beni e servizi | | | | | |
| 39163/0 | TRAFFICO E CANONI LINEE TELEFONICHE VARIE | previsione di competenza di cui già impegnato* previsione di cassa a fondo pluriennale vincolato | 7.000,00 0,00 8.691,63 0,00 | 0,00 0,00 0,00 0,00 | 0,00 0,00 0,00 0,00 | 7.000,00 0,00 8.691,63 0,00 |
| Totale Macroaggregato 103 | Acquisto di beni e servizi | previsione di competenza di cui già impegnato* previsione di cassa a fondo pluriennale vincolato | 7.000,00 0,00 8.691,63 0,00 | 0,00 0,00 0,00 0,00 | 0,00 0,00 0,00 0,00 | 7.000,00 0,00 8.691,63 0,00 |

**SERVIZIO SISTEMI INFORMATIVI****SPESE PER MISSIONI, PROGRAMMI E MACROAGGREGATI PER CAPITOLI**

| MISSIONE PROGRAMMA TITOLO MACROAGGREGATO CAPITOLO | DENOMINAZIONE | | PREVISIONI INIZIALI ANNO 2018 | VARIAZIONI | | PREVISIONI DEFINITIVE ANNO2018 |
|---|---|--------------------------------------|----------------------------------|------------|----------------|-----------------------------------|
| | | | | in aumento | in diminuzione | |
| Totale Titolo 1 | Spese correnti | previsione di competenza | 7.000,00 | 0,00 | 0,00 | 7.000,00 |
| | | <i>di cui già impegnato*</i> | 0,00 | 0,00 | 0,00 | 0,00 |
| | | previsione di cassa | 8.691,63 | 0,00 | 0,00 | 8.691,63 |
| | | <i>a fondo pluriennale vincolato</i> | 0,00 | 0,00 | 0,00 | 0,00 |
| Totale Programma 06 | Servizi ausiliari all'istruzione | previsione di competenza | 7.000,00 | 0,00 | 0,00 | 7.000,00 |
| | | <i>di cui già impegnato*</i> | 0,00 | 0,00 | 0,00 | 0,00 |
| | | previsione di cassa | 8.691,63 | 0,00 | 0,00 | 8.691,63 |
| | | <i>a fondo pluriennale vincolato</i> | 0,00 | 0,00 | 0,00 | 0,00 |
| Totale MISSIONE 04 | Istruzione e diritto allo studio | previsione di competenza | 36.000,00 | 1.000,00 | 0,00 | 37.000,00 |
| | | <i>di cui già impegnato*</i> | 0,00 | 0,00 | 0,00 | 0,00 |
| | | previsione di cassa | 46.171,50 | 81,39 | 0,00 | 46.252,89 |
| | | <i>a fondo pluriennale vincolato</i> | 0,00 | 0,00 | 0,00 | 0,00 |



SERVIZIO SISTEMI INFORMATIVI SPESE PER MISSIONI, PROGRAMMI E MACROAGGREGATI PER CAPITOLI

| MISSIONE PROGRAMMA TITOLO MACROAGGREGATO CAPITOLO | DENOMINAZIONE | | PREVISIONI INIZIALI ANNO 2018 | VARIAZIONI | | PREVISIONI DEFINITIVE ANNO 2018 |
|---|--|---|--------------------------------------|------------------------------|------------------------------|--------------------------------------|
| | | | | in aumento | in diminuzione | |
| MISSIONE 05 | Tutela e valorizzazione dei beni e delle attività culturali | | | | | |
| 0502 Programma 02 | Attività culturali e interventi diversi nel settore culturale | | | | | |
| TITOLO 1 | Spese correnti | | | | | |
| Macroaggregato 103 | Acquisto di beni e servizi | | | | | |
| 39555/4 | SPESE TELEFONICHE BIBLIOTECA | previsione di competenza di cui già impegnato* previsione di cassa a fondo pluriennale vincolato | 700,00 0,00 922,98 0,00 | 0,00 0,00 0,00 0,00 | 0,00 0,00 0,00 0,00 | 700,00 0,00 922,98 0,00 |
| 39560/5 | SPESE TELEFONICHE MUSEO ARCHEOLOGICO (RILEVANTE AI FINI I.V.A.) | previsione di competenza di cui già impegnato* previsione di cassa a fondo pluriennale vincolato | 1.700,00 0,00 2.099,07 0,00 | 0,00 0,00 0,00 0,00 | 0,00 0,00 0,00 0,00 | 1.700,00 0,00 2.099,07 0,00 |
| 40450/4 | SPESE TELEFONICHE TEATRO COMUNALE | previsione di competenza di cui già impegnato* previsione di cassa a fondo pluriennale vincolato | 400,00 0,00 606,11 0,00 | 0,00 0,00 0,00 0,00 | 0,00 0,00 0,00 0,00 | 400,00 0,00 606,11 0,00 |
| 40463/0 | TRAFFICO E CANONI LINEE TELEFONICHE VARIE | previsione di competenza di cui già impegnato* previsione di cassa a fondo pluriennale vincolato | 4.900,00 0,00 6.252,71 0,00 | 0,00 0,00 0,00 0,00 | 0,00 0,00 0,00 0,00 | 4.900,00 0,00 6.252,71 0,00 |
| Totale Macroaggregato 103 | Acquisto di beni e servizi | previsione di competenza di cui già impegnato* previsione di cassa a fondo pluriennale vincolato | 7.700,00 0,00 9.880,87 0,00 | 0,00 0,00 0,00 0,00 | 0,00 0,00 0,00 0,00 | 7.700,00 0,00 9.880,87 0,00 |
| Totale Titolo 1 | Spese correnti | previsione di competenza di cui già impegnato* previsione di cassa a fondo pluriennale vincolato | 7.700,00 0,00 9.880,87 0,00 | 0,00 0,00 0,00 0,00 | 0,00 0,00 0,00 0,00 | 7.700,00 0,00 9.880,87 0,00 |
| Totale Programma 02 | Attività culturali e interventi diversi nel settore culturale | previsione di competenza di cui già impegnato* previsione di cassa a fondo pluriennale vincolato | 7.700,00 0,00 9.880,87 0,00 | 0,00 0,00 0,00 0,00 | 0,00 0,00 0,00 0,00 | 7.700,00 0,00 9.880,87 0,00 |
| Totale MISSIONE 05 | Tutela e valorizzazione dei beni e delle attività culturali | previsione di competenza di cui già impegnato* previsione di cassa a fondo pluriennale vincolato | 7.700,00 0,00 9.880,87 0,00 | 0,00 0,00 0,00 0,00 | 0,00 0,00 0,00 0,00 | 7.700,00 0,00 9.880,87 0,00 |

**SERVIZIO SISTEMI INFORMATIVI****SPESE PER MISSIONI, PROGRAMMI E MACROAGGREGATI PER CAPITOLI**

| MISSIONE PROGRAMMA TITOLO MACROAGGREGATO CAPITOLO | DENOMINAZIONE | | PREVISIONI INIZIALI ANNO 2018 | VARIAZIONI | | PREVISIONI DEFINITIVE ANNO 2018 |
|---|--|-------------------------------|----------------------------------|------------|----------------|------------------------------------|
| | | | | in aumento | in diminuzione | |
| <i>MISSIONE</i> 06 | <i>Politiche giovanili, sport e tempo libero</i> | | | | | |
| 0601 Programma 01 | Sport e tempo libero | | | | | |
| Titolo 1 | Spese correnti | | | | | |
| Macroaggregato 103 | Acquisto di beni e servizi | | | | | |
| 46810/5 | SPESE TELEFONICHE PISCINE (RILEVANTE AI FINI I.V.A.) | previsione di competenza | 350,00 | 0,00 | 0,00 | 350,00 |
| | | di cui già impegnato* | 0,00 | 0,00 | 0,00 | 0,00 |
| | | previsione di cassa | 562,60 | 0,00 | 0,00 | 562,60 |
| | | a fondo pluriennale vincolato | 0,00 | 0,00 | 0,00 | 0,00 |
| Totale 103 | Acquisto di beni e servizi | previsione di competenza | 350,00 | 0,00 | 0,00 | 350,00 |
| Macroaggregato | | di cui già impegnato* | 0,00 | 0,00 | 0,00 | 0,00 |
| | | previsione di cassa | 562,60 | 0,00 | 0,00 | 562,60 |
| | | a fondo pluriennale vincolato | 0,00 | 0,00 | 0,00 | 0,00 |
| Totale Titolo 1 | Spese correnti | previsione di competenza | 350,00 | 0,00 | 0,00 | 350,00 |
| | | di cui già impegnato* | 0,00 | 0,00 | 0,00 | 0,00 |
| | | previsione di cassa | 562,60 | 0,00 | 0,00 | 562,60 |
| | | a fondo pluriennale vincolato | 0,00 | 0,00 | 0,00 | 0,00 |
| Totale Programma 01 | Sport e tempo libero | previsione di competenza | 350,00 | 0,00 | 0,00 | 350,00 |
| | | di cui già impegnato* | 0,00 | 0,00 | 0,00 | 0,00 |
| | | previsione di cassa | 562,60 | 0,00 | 0,00 | 562,60 |
| | | a fondo pluriennale vincolato | 0,00 | 0,00 | 0,00 | 0,00 |
| Totale MISSIONE 06 | Politiche giovanili, sport e tempo libero | previsione di competenza | 350,00 | 0,00 | 0,00 | 350,00 |
| | | di cui già impegnato* | 0,00 | 0,00 | 0,00 | 0,00 |
| | | previsione di cassa | 562,60 | 0,00 | 0,00 | 562,60 |
| | | a fondo pluriennale vincolato | 0,00 | 0,00 | 0,00 | 0,00 |

**SERVIZIO SISTEMI INFORMATIVI****SPESE PER MISSIONI, PROGRAMMI E MACROAGGREGATI PER CAPITOLI**

| MISSIONE PROGRAMMA TITOLO MACROAGGREGATO CAPITOLO | DENOMINAZIONE | | PREVISIONI INIZIALI ANNO 2018 | VARIAZIONI | | PREVISIONI DEFINITIVE ANNO 2018 |
|---|---|-------------------------------|----------------------------------|------------|----------------|------------------------------------|
| | | | | in aumento | in diminuzione | |
| MISSIONE 08 | Aspetto del territorio ed edilizia abitativa | | | | | |
| 0801 Programma 01 | Urbanistica e assetto del territorio | | | | | |
| Titolo 1 | Spese correnti | | | | | |
| Macroaggregato 103 | Acquisto di beni e servizi | | | | | |
| 41631/0 | TRAFFICO E CANONI LINEE TELEFONICHE VARIE | previsione di competenza | 15.000,00 | 0,00 | 2.000,00 | 13.000,00 |
| | | di cui già impegnato* | 0,00 | 0,00 | 0,00 | 0,00 |
| | | previsione di cassa | 20.558,60 | 0,00 | 2.567,86 | 17.990,74 |
| | | a fondo pluriennale vincolato | 0,00 | 0,00 | 0,00 | 0,00 |
| Totale 103 | Acquisto di beni e servizi | previsione di competenza | 15.000,00 | 0,00 | 2.000,00 | 13.000,00 |
| Macroaggregato | | di cui già impegnato* | 0,00 | 0,00 | 0,00 | 0,00 |
| | | previsione di cassa | 20.558,60 | 0,00 | 2.567,86 | 17.990,74 |
| | | a fondo pluriennale vincolato | 0,00 | 0,00 | 0,00 | 0,00 |
| Totale Titolo 1 | Spese correnti | previsione di competenza | 15.000,00 | 0,00 | 2.000,00 | 13.000,00 |
| | | di cui già impegnato* | 0,00 | 0,00 | 0,00 | 0,00 |
| | | previsione di cassa | 20.558,60 | 0,00 | 2.567,86 | 17.990,74 |
| | | a fondo pluriennale vincolato | 0,00 | 0,00 | 0,00 | 0,00 |
| Totale Programma 01 | Urbanistica e assetto del territorio | previsione di competenza | 15.000,00 | 0,00 | 2.000,00 | 13.000,00 |
| | | di cui già impegnato* | 0,00 | 0,00 | 0,00 | 0,00 |
| | | previsione di cassa | 20.558,60 | 0,00 | 2.567,86 | 17.990,74 |
| | | a fondo pluriennale vincolato | 0,00 | 0,00 | 0,00 | 0,00 |
| Totale MISSIONE 08 | Aspetto del territorio ed edilizia abitativa | previsione di competenza | 15.000,00 | 0,00 | 2.000,00 | 13.000,00 |
| | | di cui già impegnato* | 0,00 | 0,00 | 0,00 | 0,00 |
| | | previsione di cassa | 20.558,60 | 0,00 | 2.567,86 | 17.990,74 |
| | | a fondo pluriennale vincolato | 0,00 | 0,00 | 0,00 | 0,00 |



SERVIZIO SISTEMI INFORMATIVI SPESE PER MISSIONI, PROGRAMMI E MACROAGGREGATI PER CAPITOLI

| MISSIONE PROGRAMMA TITOLO MACROAGGREGATO CAPITOLO | DENOMINAZIONE | | PREVISIONI INIZIALI ANNO 2018 | VARIAZIONI | | PREVISIONI DEFINITIVE ANNO 2018 |
|---|---|-------------------------------|----------------------------------|------------|----------------|------------------------------------|
| | | | | in aumento | in diminuzione | |
| MISSIONE 09 | Sviluppo sostenibile e tutela del territorio e dell'ambiente | | | | | |
| 0902 Programma 02 | Tutela, valorizzazione e recupero ambientale | | | | | |
| Titolo 1 | Spese correnti | | | | | |
| Macroaggregato 103 | Acquisto di beni e servizi | | | | | |
| 46518/0 | TRAFFICO E CANONI LINEE TELEFONICHE VARIE | previsione di competenza | 0,00 | 0,00 | 0,00 | 0,00 |
| | | di cui già impegnato* | 0,00 | 0,00 | 0,00 | 0,00 |
| | | previsione di cassa | 0,00 | 0,00 | 0,00 | 0,00 |
| | | a fondo pluriennale vincolato | 0,00 | 0,00 | 0,00 | 0,00 |
| Totale 103 Macroaggregato | Acquisto di beni e servizi | previsione di competenza | 0,00 | 0,00 | 0,00 | 0,00 |
| | | di cui già impegnato* | 0,00 | 0,00 | 0,00 | 0,00 |
| | | previsione di cassa | 0,00 | 0,00 | 0,00 | 0,00 |
| | | a fondo pluriennale vincolato | 0,00 | 0,00 | 0,00 | 0,00 |
| Totale Titolo 1 | Spese correnti | previsione di competenza | 0,00 | 0,00 | 0,00 | 0,00 |
| | | di cui già impegnato* | 0,00 | 0,00 | 0,00 | 0,00 |
| | | previsione di cassa | 0,00 | 0,00 | 0,00 | 0,00 |
| | | a fondo pluriennale vincolato | 0,00 | 0,00 | 0,00 | 0,00 |
| Totale Programma 02 | Tutela, valorizzazione e recupero ambientale | previsione di competenza | 0,00 | 0,00 | 0,00 | 0,00 |
| | | di cui già impegnato* | 0,00 | 0,00 | 0,00 | 0,00 |
| | | previsione di cassa | 0,00 | 0,00 | 0,00 | 0,00 |
| | | a fondo pluriennale vincolato | 0,00 | 0,00 | 0,00 | 0,00 |
| Totale MISSIONE 09 | Sviluppo sostenibile e tutela del territorio e dell'ambiente | previsione di competenza | 0,00 | 0,00 | 0,00 | 0,00 |
| | | di cui già impegnato* | 0,00 | 0,00 | 0,00 | 0,00 |
| | | previsione di cassa | 0,00 | 0,00 | 0,00 | 0,00 |
| | | a fondo pluriennale vincolato | 0,00 | 0,00 | 0,00 | 0,00 |



SERVIZIO SISTEMI INFORMATIVI

SPESE PER MISSIONI, PROGRAMMI E MACROAGGREGATI PER CAPITOLI

| MISSIONE PROGRAMMA TITOLO MACROAGGREGATO CAPITOLO | DENOMINAZIONE | | PREVISIONI INIZIALI ANNO 2018 | VARIAZIONI | | PREVISIONI DEFINITIVE ANNO2018 |
|---|--|--------------------------------------|----------------------------------|------------|----------------|-----------------------------------|
| | | | | in aumento | in diminuzione | |
| <i>MISSIONE</i> 10 | <i>Trasporti e diritto alla mobilità</i> | | | | | |
| 1005 Programma 05 | Viabilità e infrastrutture stradali | | | | | |
| Titolo 1 | Spese correnti | | | | | |
| Macroaggregato 103 | Acquisto di beni e servizi | | | | | |
| 48520/0 | SERVIZI PER LA TOPONOMASTICA | previsione di competenza | 14.000,00 | 0,00 | 0,00 | 14.000,00 |
| | | <i>di cui già impegnato*</i> | 0,00 | 0,00 | 0,00 | 0,00 |
| | | previsione di cassa | 24.949,96 | 0,00 | 0,00 | 24.949,96 |
| | | <i>a fondo pluriennale vincolato</i> | 0,00 | 0,00 | 0,00 | 0,00 |
| Totale 103 | Acquisto di beni e servizi | previsione di competenza | 14.000,00 | 0,00 | 0,00 | 14.000,00 |
| Macroaggregato | | <i>di cui già impegnato*</i> | 0,00 | 0,00 | 0,00 | 0,00 |
| | | previsione di cassa | 24.949,96 | 0,00 | 0,00 | 24.949,96 |
| | | <i>a fondo pluriennale vincolato</i> | 0,00 | 0,00 | 0,00 | 0,00 |
| Totale Titolo 1 | Spese correnti | previsione di competenza | 14.000,00 | 0,00 | 0,00 | 14.000,00 |
| | | <i>di cui già impegnato*</i> | 0,00 | 0,00 | 0,00 | 0,00 |
| | | previsione di cassa | 24.949,96 | 0,00 | 0,00 | 24.949,96 |
| | | <i>a fondo pluriennale vincolato</i> | 0,00 | 0,00 | 0,00 | 0,00 |
| Totale Programma 05 | Viabilità e infrastrutture stradali | previsione di competenza | 14.000,00 | 0,00 | 0,00 | 14.000,00 |
| | | <i>di cui già impegnato*</i> | 0,00 | 0,00 | 0,00 | 0,00 |
| | | previsione di cassa | 24.949,96 | 0,00 | 0,00 | 24.949,96 |
| | | <i>a fondo pluriennale vincolato</i> | 0,00 | 0,00 | 0,00 | 0,00 |
| Totale MISSIONE 10 | Trasporti e diritto alla mobilità | previsione di competenza | 14.000,00 | 0,00 | 0,00 | 14.000,00 |
| | | <i>di cui già impegnato*</i> | 0,00 | 0,00 | 0,00 | 0,00 |
| | | previsione di cassa | 24.949,96 | 0,00 | 0,00 | 24.949,96 |
| | | <i>a fondo pluriennale vincolato</i> | 0,00 | 0,00 | 0,00 | 0,00 |



SERVIZIO SISTEMI INFORMATIVI SPESE PER MISSIONI, PROGRAMMI E MACROAGGREGATI PER CAPITOLI

| MISSIONE PROGRAMMA TITOLO MACROAGGREGATO CAPITOLO | DENOMINAZIONE | | PREVISIONI INIZIALI ANNO 2018 | VARIAZIONI | | PREVISIONI DEFINITIVE ANNO 2018 |
|---|--|---|--------------------------------------|------------------------------------|------------------------------|--------------------------------------|
| | | | | in aumento | in diminuzione | |
| MISSIONE 12 | Diritti sociali, politiche sociali e famiglia | | | | | |
| 1201 Programma 01 | Interventi per l'infanzia e i minori e per asili nido | | | | | |
| TITOLO 1 | Spese correnti | | | | | |
| Macroaggregato 103 | Acquisto di beni e servizi | | | | | |
| 46119/0 | SPESE TELEFONICHE ASILI NIDO (RIL. IVA) | previsione di competenza di cui già impegnato* previsione di cassa a fondo pluriennale vincolato | 2.600,00 0,00 3.559,12 0,00 | 1.000,00 0,00 575,15 0,00 | 0,00 0,00 0,00 0,00 | 3.600,00 0,00 4.134,27 0,00 |
| Totale 103 Macroaggregato | Acquisto di beni e servizi | previsione di competenza di cui già impegnato* previsione di cassa a fondo pluriennale vincolato | 2.600,00 0,00 3.559,12 0,00 | 1.000,00 0,00 575,15 0,00 | 0,00 0,00 0,00 0,00 | 3.600,00 0,00 4.134,27 0,00 |
| Totale Titolo 1 | Spese correnti | previsione di competenza di cui già impegnato* previsione di cassa a fondo pluriennale vincolato | 2.600,00 0,00 3.559,12 0,00 | 1.000,00 0,00 575,15 0,00 | 0,00 0,00 0,00 0,00 | 3.600,00 0,00 4.134,27 0,00 |
| Totale Programma 01 | Interventi per l'infanzia e i minori e per asili nido | previsione di competenza di cui già impegnato* previsione di cassa a fondo pluriennale vincolato | 2.600,00 0,00 3.559,12 0,00 | 1.000,00 0,00 575,15 0,00 | 0,00 0,00 0,00 0,00 | 3.600,00 0,00 4.134,27 0,00 |
| 1204 Programma 04 | Interventi per soggetti a rischio di esclusione sociale | | | | | |
| TITOLO 1 | Spese correnti | | | | | |
| Macroaggregato 103 | Acquisto di beni e servizi | | | | | |
| 48146/0 | TRAFFICO E CANONI LINEE TELEFONICHE VARIE | previsione di competenza di cui già impegnato* previsione di cassa a fondo pluriennale vincolato | 0,00 0,00 0,00 0,00 | 0,00 0,00 0,00 0,00 | 0,00 0,00 0,00 0,00 | 0,00 0,00 0,00 0,00 |
| Totale 103 Macroaggregato | Acquisto di beni e servizi | previsione di competenza di cui già impegnato* previsione di cassa a fondo pluriennale vincolato | 0,00 0,00 0,00 0,00 | 0,00 0,00 0,00 0,00 | 0,00 0,00 0,00 0,00 | 0,00 0,00 0,00 0,00 |
| Totale Titolo 1 | Spese correnti | previsione di competenza di cui già impegnato* previsione di cassa a fondo pluriennale vincolato | 0,00 0,00 0,00 0,00 | 0,00 0,00 0,00 0,00 | 0,00 0,00 0,00 0,00 | 0,00 0,00 0,00 0,00 |
| Totale Programma 04 | Interventi per soggetti a rischio di esclusione sociale | previsione di competenza di cui già impegnato* previsione di cassa a fondo pluriennale vincolato | 0,00 0,00 0,00 0,00 | 0,00 0,00 0,00 0,00 | 0,00 0,00 0,00 0,00 | 0,00 0,00 0,00 0,00 |
| Totale MISSIONE 12 | Diritti sociali, politiche sociali e famiglia | previsione di competenza di cui già impegnato* previsione di cassa a fondo pluriennale vincolato | 2.600,00 0,00 3.559,12 0,00 | 1.000,00 0,00 575,15 0,00 | 0,00 0,00 0,00 0,00 | 3.600,00 0,00 4.134,27 0,00 |

**SERVIZIO SISTEMI INFORMATIVI****SPESE PER MISSIONI, PROGRAMMI E MACROAGGREGATI PER CAPITOLI**

| MISSIONE PROGRAMMA TITOLO MACROAGGREGATO CAPITOLO | DENOMINAZIONE | | PREVISIONI INIZIALI ANNO 2018 | VARIAZIONI | | PREVISIONI DEFINITIVE ANNO 2018 |
|---|---|-------------------------------|----------------------------------|------------|----------------|------------------------------------|
| | | | | in aumento | in diminuzione | |
| MISSIONE 14 | Sviluppo economico e competitività | | | | | |
| 1402 Programma 02 | Commercio - reti distributive - tutela dei consumatori | | | | | |
| Titolo 1 | Spese correnti | | | | | |
| Macroaggregato 103 | Acquisto di beni e servizi | | | | | |
| 50354/0 | TRAFFICO E CANONI LINEE TELEFONICHE VARIE | previsione di competenza | 7.000,00 | 0,00 | 0,00 | 7.000,00 |
| | | di cui già impegnato* | 0,00 | 0,00 | 0,00 | 0,00 |
| | | previsione di cassa | 10.747,46 | 0,00 | 0,00 | 10.747,46 |
| | | a fondo pluriennale vincolato | 0,00 | 0,00 | 0,00 | 0,00 |
| Totale 103 | Acquisto di beni e servizi | previsione di competenza | 7.000,00 | 0,00 | 0,00 | 7.000,00 |
| Macroaggregato | | di cui già impegnato* | 0,00 | 0,00 | 0,00 | 0,00 |
| | | previsione di cassa | 10.747,46 | 0,00 | 0,00 | 10.747,46 |
| | | a fondo pluriennale vincolato | 0,00 | 0,00 | 0,00 | 0,00 |
| Totale Titolo 1 | Spese correnti | previsione di competenza | 7.000,00 | 0,00 | 0,00 | 7.000,00 |
| | | di cui già impegnato* | 0,00 | 0,00 | 0,00 | 0,00 |
| | | previsione di cassa | 10.747,46 | 0,00 | 0,00 | 10.747,46 |
| | | a fondo pluriennale vincolato | 0,00 | 0,00 | 0,00 | 0,00 |
| Totale Programma 02 | Commercio - reti distributive - tutela dei consumatori | previsione di competenza | 7.000,00 | 0,00 | 0,00 | 7.000,00 |
| | | di cui già impegnato* | 0,00 | 0,00 | 0,00 | 0,00 |
| | | previsione di cassa | 10.747,46 | 0,00 | 0,00 | 10.747,46 |
| | | a fondo pluriennale vincolato | 0,00 | 0,00 | 0,00 | 0,00 |
| Totale MISSIONE 14 | Sviluppo economico e competitività | previsione di competenza | 7.000,00 | 0,00 | 0,00 | 7.000,00 |
| | | di cui già impegnato* | 0,00 | 0,00 | 0,00 | 0,00 |
| | | previsione di cassa | 10.747,46 | 0,00 | 0,00 | 10.747,46 |
| | | a fondo pluriennale vincolato | 0,00 | 0,00 | 0,00 | 0,00 |
| TOTALE MISSIONI | | previsione di competenza | 655.865,00 | 174.300,00 | 2.000,00 | 828.165,00 |
| | | di cui già impegnato* | 14.583,79 | 0,00 | 0,00 | 14.583,79 |
| | | previsione di cassa | 945.823,14 | 172.770,93 | 2.567,86 | 1.116.026,21 |
| | | a fondo pluriennale vincolato | 0,00 | 0,00 | 0,00 | 0,00 |
| TOTALE GENERALE DELLE SPESE | | previsione di competenza | 655.865,00 | 174.300,00 | 2.000,00 | 828.165,00 |
| | | di cui già impegnato* | 14.583,79 | 0,00 | 0,00 | 14.583,79 |
| | | previsione di cassa | 945.823,14 | 172.770,93 | 2.567,86 | 1.116.026,21 |
| | | a fondo pluriennale vincolato | 0,00 | 0,00 | 0,00 | 0,00 |



SERVIZI DEMOGRAFICI

SPESE PER MISSIONI, PROGRAMMI E MACROAGGREGATI PER CAPITOLI

| MISSIONE PROGRAMMA TITOLO MACROAGGREGATO CAPITOLO | DENOMINAZIONE | | PREVISIONI INIZIALI ANNO 2018 | VARIAZIONI | | PREVISIONI DEFINITIVE ANNO 2018 |
|---|--|--|----------------------------------|------------------|----------------|------------------------------------|
| | | | | in aumento | in diminuzione | |
| DISAVANZO DI AMMINISTRAZIONE | | | 0,00 | 0,00 | 0,00 | 0,00 |
| MISSIONE | 01 | Servizi istituzionali, generali e di gestione | | | | |
| 0107 | Programma 07 | Elezioni e consultazioni popolari - Anagrafe e stato civile | | | | |
| TITOLO 1 | Spese correnti | | | | | |
| Macroaggregato 101 | Redditi da lavoro dipendente | | | | | |
| 33510/0 | STRAORDINARIO PERSONALE SERVIZI DEMOGRAFICI E STATO | previsione di competenza di cui già impegnato* | 9.000,00 0,00 | 4.000,00 0,00 | 0,00 0,00 | 13.000,00 0,00 |
| | | previsione di cassa a fondo pluriennale vincolato | 11.855,21 0,00 | 3.991,35 0,00 | 0,00 0,00 | 15.846,56 0,00 |
| Totale 101 | Redditi da lavoro dipendente | previsione di competenza di cui già impegnato* | 9.000,00 0,00 | 4.000,00 0,00 | 0,00 0,00 | 13.000,00 0,00 |
| Macroaggregato | | previsione di cassa a fondo pluriennale vincolato | 11.855,21 0,00 | 3.991,35 0,00 | 0,00 0,00 | 15.846,56 0,00 |
| Macroaggregato 103 | Acquisto di beni e servizi | | | | | |
| 33610/0 | BENI SPECIFICI PER SERVIZI DEMOGRAFICI | previsione di competenza di cui già impegnato* | 1.000,00 0,00 | 0,00 0,00 | 0,00 0,00 | 1.000,00 0,00 |
| | | previsione di cassa a fondo pluriennale vincolato | 1.000,00 0,00 | 0,00 0,00 | 0,00 0,00 | 1.000,00 0,00 |
| 33615/0 | CONSULENZE E SERVIZI PER SERVIZI DEMOGRAFICI | previsione di competenza di cui già impegnato* | 50.000,00 0,00 | 0,00 0,00 | 0,00 0,00 | 50.000,00 0,00 |
| | | previsione di cassa a fondo pluriennale vincolato | 52.196,00 0,00 | 0,00 0,00 | 0,00 0,00 | 52.196,00 0,00 |
| 33621/0 | FORMAZIONE PROFESSIONALE DEMOGRAFICI | previsione di competenza di cui già impegnato* | 1.000,00 0,00 | 0,00 0,00 | 0,00 0,00 | 1.000,00 0,00 |
| | | previsione di cassa a fondo pluriennale vincolato | 2.782,40 0,00 | 0,00 0,00 | 0,00 0,00 | 2.782,40 0,00 |
| Totale 103 | Acquisto di beni e servizi | previsione di competenza di cui già impegnato* | 52.000,00 0,00 | 0,00 0,00 | 0,00 0,00 | 52.000,00 0,00 |
| Macroaggregato | | previsione di cassa a fondo pluriennale vincolato | 55.978,40 0,00 | 0,00 0,00 | 0,00 0,00 | 55.978,40 0,00 |
| Macroaggregato 104 | Trasferimenti correnti | | | | | |
| 33980/0 | CARTA DI IDENTITA' ELETTRONICA FC 5210) | previsione di competenza di cui già impegnato* | 160.000,00 0,00 | 0,00 0,00 | 0,00 0,00 | 160.000,00 0,00 |
| | | previsione di cassa a fondo pluriennale vincolato | 160.000,00 0,00 | 0,00 0,00 | 0,00 0,00 | 160.000,00 0,00 |
| Totale 104 | Trasferimenti correnti | previsione di competenza di cui già impegnato* | 160.000,00 0,00 | 0,00 0,00 | 0,00 0,00 | 160.000,00 0,00 |
| Macroaggregato | | previsione di cassa a fondo pluriennale vincolato | 160.000,00 0,00 | 0,00 0,00 | 0,00 0,00 | 160.000,00 0,00 |
| Totale Titolo 1 | Spese correnti | previsione di competenza di cui già impegnato* | 221.000,00 0,00 | 4.000,00 0,00 | 0,00 0,00 | 225.000,00 0,00 |
| | | previsione di cassa a fondo pluriennale vincolato | 227.833,61 0,00 | 3.991,35 0,00 | 0,00 0,00 | 231.824,96 0,00 |
| Totale Programma 07 | Elezioni e consultazioni popolari - Anagrafe e stato civile | previsione di competenza di cui già impegnato* | 221.000,00 0,00 | 4.000,00 0,00 | 0,00 0,00 | 225.000,00 0,00 |
| | | previsione di cassa a fondo pluriennale vincolato | 227.833,61 0,00 | 3.991,35 0,00 | 0,00 0,00 | 231.824,96 0,00 |
| Totale MISSIONE 01 | Servizi istituzionali, generali e di gestione | previsione di competenza di cui già impegnato* | 221.000,00 0,00 | 4.000,00 0,00 | 0,00 0,00 | 225.000,00 0,00 |
| | | previsione di cassa a fondo pluriennale vincolato | 227.833,61 0,00 | 3.991,35 0,00 | 0,00 0,00 | 231.824,96 0,00 |
| TOTALE MISSIONI | | previsione di competenza di cui già impegnato* | 221.000,00 0,00 | 4.000,00 0,00 | 0,00 0,00 | 225.000,00 0,00 |
| | | previsione di cassa a fondo pluriennale vincolato | 227.833,61 0,00 | 3.991,35 0,00 | 0,00 0,00 | 231.824,96 0,00 |
| TOTALE GENERALE DELLE SPESE | | previsione di competenza di cui già impegnato* | 221.000,00 0,00 | 4.000,00 0,00 | 0,00 0,00 | 225.000,00 0,00 |
| | | previsione di cassa a fondo pluriennale vincolato | 227.833,61 0,00 | 3.991,35 0,00 | 0,00 0,00 | 231.824,96 0,00 |

**SERVIZIO AMBIENTE****SPESE PER MISSIONI, PROGRAMMI E MACROAGGREGATI PER CAPITOLI**

| MISSIONE PROGRAMMA TITOLO MACROAGGREGATO CAPITOLO | DENOMINAZIONE | | PREVISIONI INIZIALI ANNO 2018 | VARIAZIONI | | PREVISIONI DEFINITIVE ANNO 2018 |
|---|-----------------|--|----------------------------------|------------|----------------|------------------------------------|
| | | | | in aumento | in diminuzione | |
| DISAVANZO DI AMMINISTRAZIONE | | | 0,00 | 0,00 | 0,00 | 0,00 |
| MISSIONE | 05 | Tutela e valorizzazione dei beni e delle attività culturali | | | | |
| 0501 | Programma 01 | Valorizzazione dei beni di interesse storico | | | | |
| | Titolo 2 | Spese in conto capitale | | | | |
| Macroaggregato 202 | | Investimenti fissi lordi e acquisto di terreni | | | | |
| 52736/0 | | RECUPERO CLARISSE MUTUO (FC 14312) | | | | |
| | | previsione di competenza | 0,00 | 0,00 | 0,00 | 0,00 |
| | | di cui già impegnato* | 0,00 | 0,00 | 0,00 | 0,00 |
| | | previsione di cassa | 0,00 | 0,00 | 0,00 | 0,00 |
| | | a fondo pluriennale vincolato | 0,00 | 0,00 | 0,00 | 0,00 |
| | Totale 202 | Investimenti fissi lordi e acquisto di terreni | 0,00 | 0,00 | 0,00 | 0,00 |
| Macroaggregato | | | 0,00 | 0,00 | 0,00 | 0,00 |
| | | di cui già impegnato* | 0,00 | 0,00 | 0,00 | 0,00 |
| | | previsione di cassa | 0,00 | 0,00 | 0,00 | 0,00 |
| | | a fondo pluriennale vincolato | 0,00 | 0,00 | 0,00 | 0,00 |
| | Totale Titolo 2 | Spese in conto capitale | 0,00 | 0,00 | 0,00 | 0,00 |
| | | | 0,00 | 0,00 | 0,00 | 0,00 |
| | | di cui già impegnato* | 0,00 | 0,00 | 0,00 | 0,00 |
| | | previsione di cassa | 0,00 | 0,00 | 0,00 | 0,00 |
| | | a fondo pluriennale vincolato | 0,00 | 0,00 | 0,00 | 0,00 |
| Totale Programma 01 | | Valorizzazione dei beni di interesse storico | 0,00 | 0,00 | 0,00 | 0,00 |
| | | | 0,00 | 0,00 | 0,00 | 0,00 |
| | | di cui già impegnato* | 0,00 | 0,00 | 0,00 | 0,00 |
| | | previsione di cassa | 0,00 | 0,00 | 0,00 | 0,00 |
| | | a fondo pluriennale vincolato | 0,00 | 0,00 | 0,00 | 0,00 |
| Totale MISSIONE 05 | | Tutela e valorizzazione dei beni e delle attività culturali | 0,00 | 0,00 | 0,00 | 0,00 |
| | | | 0,00 | 0,00 | 0,00 | 0,00 |
| | | di cui già impegnato* | 0,00 | 0,00 | 0,00 | 0,00 |
| | | previsione di cassa | 0,00 | 0,00 | 0,00 | 0,00 |
| | | a fondo pluriennale vincolato | 0,00 | 0,00 | 0,00 | 0,00 |

**SERVIZIO AMBIENTE****SPESE PER MISSIONI, PROGRAMMI E MACROAGGREGATI PER CAPITOLI**

| MISSIONE PROGRAMMA TITOLO MACROAGGREGATO CAPITOLO | DENOMINAZIONE | | PREVISIONI INIZIALI ANNO 2018 | VARIAZIONI | | PREVISIONI DEFINITIVE ANNO 2018 |
|---|---|-------------------------------|----------------------------------|------------|----------------|------------------------------------|
| | | | | in aumento | in diminuzione | |
| <i>MISSIONE</i> 07 | <i>Turismo</i> | | | | | |
| 0701 Programma 01 | Sviluppo e valorizzazione del turismo | | | | | |
| Titolo 2 | Spese in conto capitale | | | | | |
| Macroaggregato 202 | Investimenti fissi lordi e acquisto di terreni | | | | | |
| 82015/0 | RICERCA ACQUE TERMALI E MINERALI (DISMISSIONI) | previsione di competenza | 0,00 | 0,00 | 0,00 | 0,00 |
| | | di cui già impegnato* | 0,00 | 0,00 | 0,00 | 0,00 |
| | | previsione di cassa | 0,00 | 0,00 | 0,00 | 0,00 |
| | | a fondo pluriennale vincolato | 0,00 | 0,00 | 0,00 | 0,00 |
| Totale 202 | Investimenti fissi lordi e acquisto di terreni | previsione di competenza | 0,00 | 0,00 | 0,00 | 0,00 |
| Macroaggregato | | di cui già impegnato* | 0,00 | 0,00 | 0,00 | 0,00 |
| | | previsione di cassa | 0,00 | 0,00 | 0,00 | 0,00 |
| | | a fondo pluriennale vincolato | 0,00 | 0,00 | 0,00 | 0,00 |
| Totale Titolo 2 | Spese in conto capitale | previsione di competenza | 0,00 | 0,00 | 0,00 | 0,00 |
| | | di cui già impegnato* | 0,00 | 0,00 | 0,00 | 0,00 |
| | | previsione di cassa | 0,00 | 0,00 | 0,00 | 0,00 |
| | | a fondo pluriennale vincolato | 0,00 | 0,00 | 0,00 | 0,00 |
| Totale Programma 01 | Sviluppo e valorizzazione del turismo | previsione di competenza | 0,00 | 0,00 | 0,00 | 0,00 |
| | | di cui già impegnato* | 0,00 | 0,00 | 0,00 | 0,00 |
| | | previsione di cassa | 0,00 | 0,00 | 0,00 | 0,00 |
| | | a fondo pluriennale vincolato | 0,00 | 0,00 | 0,00 | 0,00 |
| Totale MISSIONE 07 | Turismo | previsione di competenza | 0,00 | 0,00 | 0,00 | 0,00 |
| | | di cui già impegnato* | 0,00 | 0,00 | 0,00 | 0,00 |
| | | previsione di cassa | 0,00 | 0,00 | 0,00 | 0,00 |
| | | a fondo pluriennale vincolato | 0,00 | 0,00 | 0,00 | 0,00 |



SERVIZIO AMBIENTE

SPESE PER MISSIONI, PROGRAMMI E MACROAGGREGATI PER CAPITOLI

| MISSIONE PROGRAMMA TITOLO MACROAGGREGATO CAPITOLO | DENOMINAZIONE | | PREVISIONI INIZIALI ANNO 2018 | VARIAZIONI | | PREVISIONI DEFINITIVE ANNO 2018 |
|---|---|-------------------------------|----------------------------------|------------|----------------|------------------------------------|
| | | | | in aumento | in diminuzione | |
| MISSIONE 08 | Aspetto del territorio ed edilizia abitativa | | | | | |
| 0801 Programma 01 | Urbanistica e assetto del territorio | | | | | |
| Titolo 1 | Spese correnti | | | | | |
| Macroaggregato 103 | Acquisto di beni e servizi | | | | | |
| 41636/0 | CONSULENZE E SERVIZI PIANIFICAZIONE AMBIENTALE | previsione di competenza | 0,00 | 0,00 | 0,00 | 0,00 |
| | | di cui già impegnato* | 0,00 | 0,00 | 0,00 | 0,00 |
| | | previsione di cassa | 0,00 | 0,00 | 0,00 | 0,00 |
| | | a fondo pluriennale vincolato | 0,00 | 0,00 | 0,00 | 0,00 |
| Totale 103 Macroaggregato | Acquisto di beni e servizi | previsione di competenza | 0,00 | 0,00 | 0,00 | 0,00 |
| | | di cui già impegnato* | 0,00 | 0,00 | 0,00 | 0,00 |
| | | previsione di cassa | 0,00 | 0,00 | 0,00 | 0,00 |
| | | a fondo pluriennale vincolato | 0,00 | 0,00 | 0,00 | 0,00 |
| Totale Titolo 1 | Spese correnti | previsione di competenza | 0,00 | 0,00 | 0,00 | 0,00 |
| | | di cui già impegnato* | 0,00 | 0,00 | 0,00 | 0,00 |
| | | previsione di cassa | 0,00 | 0,00 | 0,00 | 0,00 |
| | | a fondo pluriennale vincolato | 0,00 | 0,00 | 0,00 | 0,00 |
| Totale Programma 01 | Urbanistica e assetto del territorio | previsione di competenza | 0,00 | 0,00 | 0,00 | 0,00 |
| | | di cui già impegnato* | 0,00 | 0,00 | 0,00 | 0,00 |
| | | previsione di cassa | 0,00 | 0,00 | 0,00 | 0,00 |
| | | a fondo pluriennale vincolato | 0,00 | 0,00 | 0,00 | 0,00 |
| Totale MISSIONE 08 | Aspetto del territorio ed edilizia abitativa | previsione di competenza | 0,00 | 0,00 | 0,00 | 0,00 |
| | | di cui già impegnato* | 0,00 | 0,00 | 0,00 | 0,00 |
| | | previsione di cassa | 0,00 | 0,00 | 0,00 | 0,00 |
| | | a fondo pluriennale vincolato | 0,00 | 0,00 | 0,00 | 0,00 |

**SERVIZIO AMBIENTE****SPESE PER MISSIONI, PROGRAMMI E MACROAGGREGATI PER CAPITOLI**

| MISSIONE PROGRAMMA TITOLO MACROAGGREGATO CAPITOLO | DENOMINAZIONE | | PREVISIONI INIZIALI ANNO 2018 | VARIAZIONI | | PREVISIONI DEFINITIVE ANNO 2018 |
|---|--|---|--|------------------------------|------------------------------|--|
| | | | | in aumento | in diminuzione | |
| MISSIONE | 09 | Sviluppo sostenibile e tutela del territorio e dell'ambiente | | | | |
| 0902 Programma | 02 | Tutela, valorizzazione e recupero ambientale | | | | |
| Titolo 1 | Spese correnti | | | | | |
| Macroaggregato 103 | Acquisto di beni e servizi | | | | | |
| 41753/0 | REIMPIEGO SANZIONI PER INQUINAMENTO ACUSTICO (FC 7325) | previsione di competenza di cui già impegnato* previsione di cassa a fondo pluriennale vincolato | 20.000,00 0,00 30.113,60 0,00 | 0,00 0,00 0,00 0,00 | 0,00 0,00 0,00 0,00 | 20.000,00 0,00 30.113,60 0,00 |
| 46571/0 | BENI SPECIFICI PER SERVIZIO AMBIENTE | previsione di competenza di cui già impegnato* previsione di cassa a fondo pluriennale vincolato | 4.000,00 0,00 4.000,00 0,00 | 0,00 0,00 0,00 0,00 | 0,00 0,00 0,00 0,00 | 4.000,00 0,00 4.000,00 0,00 |
| 46572/0 | CONSULENZE SERVIZI INIZIATIVE UFFICIO AMBIENTE | previsione di competenza di cui già impegnato* previsione di cassa a fondo pluriennale vincolato | 10.000,00 4.880,00 29.108,77 0,00 | 0,00 0,00 0,00 0,00 | 0,00 0,00 0,00 0,00 | 10.000,00 4.880,00 29.108,77 0,00 |
| 46575/0 | FORMAZIONE PROFESSIONALE AMBIENTE | previsione di competenza di cui già impegnato* previsione di cassa a fondo pluriennale vincolato | 0,00 0,00 1.500,00 0,00 | 0,00 0,00 0,00 0,00 | 0,00 0,00 0,00 0,00 | 0,00 0,00 1.500,00 0,00 |
| Totale Macroaggregato 103 | Acquisto di beni e servizi | previsione di competenza di cui già impegnato* previsione di cassa a fondo pluriennale vincolato | 34.000,00 4.880,00 64.722,37 0,00 | 0,00 0,00 0,00 0,00 | 0,00 0,00 0,00 0,00 | 34.000,00 4.880,00 64.722,37 0,00 |
| Totale Titolo 1 | Spese correnti | previsione di competenza di cui già impegnato* previsione di cassa a fondo pluriennale vincolato | 34.000,00 4.880,00 64.722,37 0,00 | 0,00 0,00 0,00 0,00 | 0,00 0,00 0,00 0,00 | 34.000,00 4.880,00 64.722,37 0,00 |
| Titolo 2 | Spese in conto capitale | | | | | |
| Macroaggregato 202 | Investimenti fissi lordi e acquisto di terreni | | | | | |
| 66422/0 | INTERVENTI DI RIQUALIFICAZIONE AMBIENTALE (DPR 480/01) | previsione di competenza di cui già impegnato* previsione di cassa a fondo pluriennale vincolato | 0,00 0,00 69,39 0,00 | 0,00 0,00 0,00 0,00 | 0,00 0,00 0,00 0,00 | 0,00 0,00 69,39 0,00 |
| Totale Macroaggregato 202 | Investimenti fissi lordi e acquisto di terreni | previsione di competenza di cui già impegnato* previsione di cassa a fondo pluriennale vincolato | 0,00 0,00 69,39 0,00 | 0,00 0,00 0,00 0,00 | 0,00 0,00 0,00 0,00 | 0,00 0,00 69,39 0,00 |
| Totale Titolo 2 | Spese in conto capitale | previsione di competenza di cui già impegnato* previsione di cassa a fondo pluriennale vincolato | 0,00 0,00 69,39 0,00 | 0,00 0,00 0,00 0,00 | 0,00 0,00 0,00 0,00 | 0,00 0,00 69,39 0,00 |
| Totale Programma 02 | Tutela, valorizzazione e recupero ambientale | previsione di competenza di cui già impegnato* previsione di cassa a fondo pluriennale vincolato | 34.000,00 4.880,00 64.791,76 0,00 | 0,00 0,00 0,00 0,00 | 0,00 0,00 0,00 0,00 | 34.000,00 4.880,00 64.791,76 0,00 |
| 0903 Programma | 03 | Rifiuti | | | | |
| Titolo 1 | Spese correnti | | | | | |
| Macroaggregato 101 | Redditi da lavoro dipendente | | | | | |
| 46256/0 | LAVORO STRAORDINARIO SERVIZI AMBIENTALI | previsione di competenza di cui già impegnato* previsione di cassa a fondo pluriennale vincolato | 500,00 0,00 1.000,00 0,00 | 0,00 0,00 0,00 0,00 | 0,00 0,00 0,00 0,00 | 500,00 0,00 1.000,00 0,00 |
| Totale Macroaggregato 101 | Redditi da lavoro dipendente | previsione di competenza di cui già impegnato* previsione di cassa a fondo pluriennale vincolato | 500,00 0,00 1.000,00 0,00 | 0,00 0,00 0,00 0,00 | 0,00 0,00 0,00 0,00 | 500,00 0,00 1.000,00 0,00 |



SERVIZIO AMBIENTE

SPESE PER MISSIONI, PROGRAMMI E MACROAGGREGATI PER CAPITOLI

| MISSIONE PROGRAMMA TITOLO MACROAGGREGATO CAPITOLO | DENOMINAZIONE | | PREVISIONI INIZIALI ANNO 2018 | VARIAZIONI | | PREVISIONI DEFINITIVE ANNO 2018 |
|---|--|--------------------------------------|----------------------------------|------------|----------------|------------------------------------|
| | | | | in aumento | in diminuzione | |
| Macroaggregato 102 | Imposte e tasse a carico dell'ente | | | | | |
| 45710/0 | TRIBUTO PER CONFERIMENTO RIFIUTI IN DISCARICA (LEGGE | previsione di competenza | 162.725,00 | 0,00 | 162.725,00 | 0,00 |
| | | <i>di cui già impegnato*</i> | 0,00 | 0,00 | 0,00 | 0,00 |
| | | previsione di cassa | 325.450,00 | 0,00 | 325.450,00 | 0,00 |
| | | <i>a fondo pluriennale vincolato</i> | 0,00 | 0,00 | 0,00 | 0,00 |
| Totale 102 Macroaggregato | Imposte e tasse a carico dell'ente | previsione di competenza | 162.725,00 | 0,00 | 162.725,00 | 0,00 |
| | | <i>di cui già impegnato*</i> | 0,00 | 0,00 | 0,00 | 0,00 |
| | | previsione di cassa | 325.450,00 | 0,00 | 325.450,00 | 0,00 |
| | | <i>a fondo pluriennale vincolato</i> | 0,00 | 0,00 | 0,00 | 0,00 |
| Macroaggregato 103 | Acquisto di beni e servizi | | | | | |
| 45620/0 | RACCOLTA E SMALTIMENTO RIFIUTI | previsione di competenza | 18.728.950,00 | 0,00 | 878.240,00 | 17.850.710,00 |
| | | <i>di cui già impegnato*</i> | 0,00 | 0,00 | 0,00 | 0,00 |
| | | previsione di cassa | 24.795.024,70 | 0,00 | 1.038.030,16 | 23.756.994,54 |
| | | <i>a fondo pluriennale vincolato</i> | 0,00 | 0,00 | 0,00 | 0,00 |
| 45621/0 | SPESE DI ALTRI ENTI GESTIONE DISCARICA RIFIUTI (FC 8927) | previsione di competenza | 0,00 | 0,00 | 0,00 | 0,00 |
| | | <i>di cui già impegnato*</i> | 0,00 | 0,00 | 0,00 | 0,00 |
| | | previsione di cassa | 0,00 | 0,00 | 0,00 | 0,00 |
| | | <i>a fondo pluriennale vincolato</i> | 0,00 | 0,00 | 0,00 | 0,00 |
| 45627/0 | CONSULENZE E SERVIZI PER TRATTAMENTO DEI RIFIUTI | previsione di competenza | 40.000,00 | 20.000,00 | 0,00 | 60.000,00 |
| | | <i>di cui già impegnato*</i> | 4.160,00 | 0,00 | 0,00 | 4.160,00 |
| | | previsione di cassa | 87.385,18 | 20.000,00 | 0,00 | 107.385,18 |
| | | <i>a fondo pluriennale vincolato</i> | 0,00 | 0,00 | 0,00 | 0,00 |
| 46262/0 | FORMAZIONE SERVIZIO AMBIENTE | previsione di competenza | 1.500,00 | 0,00 | 0,00 | 1.500,00 |
| | | <i>di cui già impegnato*</i> | 0,00 | 0,00 | 0,00 | 0,00 |
| | | previsione di cassa | 1.500,00 | 0,00 | 0,00 | 1.500,00 |
| | | <i>a fondo pluriennale vincolato</i> | 0,00 | 0,00 | 0,00 | 0,00 |
| Totale 103 Macroaggregato | Acquisto di beni e servizi | previsione di competenza | 18.770.450,00 | 20.000,00 | 878.240,00 | 17.912.210,00 |
| | | <i>di cui già impegnato*</i> | 4.160,00 | 0,00 | 0,00 | 4.160,00 |
| | | previsione di cassa | 24.883.909,88 | 20.000,00 | 1.038.030,16 | 23.865.879,72 |
| | | <i>a fondo pluriennale vincolato</i> | 0,00 | 0,00 | 0,00 | 0,00 |
| Macroaggregato 104 | Trasferimenti correnti | | | | | |
| 45631/0 | FUNZIONAMENTO A.T.O. TOSCANA SUD GESTIONE RIFIUTI | previsione di competenza | 116.195,00 | 12.725,00 | 0,00 | 128.920,00 |
| | | <i>di cui già impegnato*</i> | 0,00 | 0,00 | 0,00 | 0,00 |
| | | previsione di cassa | 360.487,37 | 12.573,01 | 0,00 | 373.060,38 |
| | | <i>a fondo pluriennale vincolato</i> | 0,00 | 0,00 | 0,00 | 0,00 |
| 45632/0 | INCENTIVAZIONE ALLA RACCOLTA DIFFERENZIATA | previsione di competenza | 0,00 | 0,00 | 0,00 | 0,00 |
| | | <i>di cui già impegnato*</i> | 0,00 | 0,00 | 0,00 | 0,00 |
| | | previsione di cassa | 0,00 | 0,00 | 0,00 | 0,00 |
| | | <i>a fondo pluriennale vincolato</i> | 0,00 | 0,00 | 0,00 | 0,00 |
| Totale 104 Macroaggregato | Trasferimenti correnti | previsione di competenza | 116.195,00 | 12.725,00 | 0,00 | 128.920,00 |
| | | <i>di cui già impegnato*</i> | 0,00 | 0,00 | 0,00 | 0,00 |
| | | previsione di cassa | 360.487,37 | 12.573,01 | 0,00 | 373.060,38 |
| | | <i>a fondo pluriennale vincolato</i> | 0,00 | 0,00 | 0,00 | 0,00 |
| Totale Titolo 1 | Spese correnti | previsione di competenza | 19.049.870,00 | 32.725,00 | 1.040.965,00 | 18.041.630,00 |
| | | <i>di cui già impegnato*</i> | 4.160,00 | 0,00 | 0,00 | 4.160,00 |
| | | previsione di cassa | 25.570.847,25 | 32.573,01 | 1.363.480,16 | 24.239.940,10 |
| | | <i>a fondo pluriennale vincolato</i> | 0,00 | 0,00 | 0,00 | 0,00 |
| TITOLO 2 | Spese in conto capitale | | | | | |
| Macroaggregato 202 | Investimenti fissi lordi e acquisto di terreni | | | | | |
| 63100/0 | SISTEMAZIONE DISCARICA RIFIUTI-FONDI REGIONE -F.C.13522 | previsione di competenza | 0,00 | 0,00 | 0,00 | 0,00 |
| | | <i>di cui già impegnato*</i> | 0,00 | 0,00 | 0,00 | 0,00 |
| | | previsione di cassa | 0,00 | 0,00 | 0,00 | 0,00 |
| | | <i>a fondo pluriennale vincolato</i> | 0,00 | 0,00 | 0,00 | 0,00 |
| 63101/0 | SISTEMAZIONE DISCARICA RIFIUTI-MUTUO-FC.14318 | previsione di competenza | 0,00 | 0,00 | 0,00 | 0,00 |
| | | <i>di cui già impegnato*</i> | 0,00 | 0,00 | 0,00 | 0,00 |
| | | previsione di cassa | 66.249,72 | 0,00 | 0,00 | 66.249,72 |
| | | <i>a fondo pluriennale vincolato</i> | 0,00 | 0,00 | 0,00 | 0,00 |
| 63106/0 | SISTEMAZIONE DISCARICA STRILLAIE-FONDI STATO (FC 13011) | previsione di competenza | 0,00 | 0,00 | 0,00 | 0,00 |

**SERVIZIO AMBIENTE****SPESE PER MISSIONI, PROGRAMMI E MACROAGGREGATI PER CAPITOLI**

| MISSIONE PROGRAMMA TITOLO MACROAGGREGATO CAPITOLO | DENOMINAZIONE | | PREVISIONI INIZIALI ANNO 2018 | VARIAZIONI | | PREVISIONI DEFINITIVE ANNO 2018 |
|--|--|--------------------------------------|----------------------------------|------------|----------------|------------------------------------|
| | | | | in aumento | in diminuzione | |
| | | <i>di cui già impegnato*</i> | 0,00 | 0,00 | 0,00 | 0,00 |
| | | previsione di cassa | 613.958,41 | 0,00 | 0,00 | 613.958,41 |
| | | <i>a fondo pluriennale vincolato</i> | 0,00 | 0,00 | 0,00 | 0,00 |
| 63107/0 | CAPPING MODULO 16 STRILLAIE (DISMISSIONI) | previsione di competenza | 0,00 | 0,00 | 0,00 | 0,00 |
| | | <i>di cui già impegnato*</i> | 0,00 | 0,00 | 0,00 | 0,00 |
| | | previsione di cassa | 0,00 | 0,00 | 0,00 | 0,00 |
| | | <i>a fondo pluriennale vincolato</i> | 0,00 | 0,00 | 0,00 | 0,00 |
| 63109/0 | INTERVENTI DI SMALTIMENTO PERCOLATO (DISMISSIONI) | previsione di competenza | 0,00 | 0,00 | 0,00 | 0,00 |
| | | <i>di cui già impegnato*</i> | 0,00 | 0,00 | 0,00 | 0,00 |
| | | previsione di cassa | 0,00 | 0,00 | 0,00 | 0,00 |
| | | <i>a fondo pluriennale vincolato</i> | 0,00 | 0,00 | 0,00 | 0,00 |
| | Totale 202 Investimenti fissi lordi e acquisto di terreni | previsione di competenza | 0,00 | 0,00 | 0,00 | 0,00 |
| Macroaggregato | | <i>di cui già impegnato*</i> | 0,00 | 0,00 | 0,00 | 0,00 |
| | | previsione di cassa | 680.208,13 | 0,00 | 0,00 | 680.208,13 |
| | | <i>a fondo pluriennale vincolato</i> | 0,00 | 0,00 | 0,00 | 0,00 |
| | Totale Titolo 2 Spese in conto capitale | previsione di competenza | 0,00 | 0,00 | 0,00 | 0,00 |
| | | <i>di cui già impegnato*</i> | 0,00 | 0,00 | 0,00 | 0,00 |
| | | previsione di cassa | 680.208,13 | 0,00 | 0,00 | 680.208,13 |
| | | <i>a fondo pluriennale vincolato</i> | 0,00 | 0,00 | 0,00 | 0,00 |
| Totale Programma 03 Rifiuti | | previsione di competenza | 19.049.870,00 | 32.725,00 | 1.040.965,00 | 18.041.630,00 |
| | | <i>di cui già impegnato*</i> | 4.160,00 | 0,00 | 0,00 | 4.160,00 |
| | | previsione di cassa | 26.251.055,38 | 32.573,01 | 1.363.480,16 | 24.920.148,23 |
| | | <i>a fondo pluriennale vincolato</i> | 0,00 | 0,00 | 0,00 | 0,00 |
| 0908 Programma 08 Qualità dell'aria e riduzione dell'inquinamento | | | | | | |
| TITOLO 1 Spese correnti | | | | | | |
| Macroaggregato 103 Acquisto di beni e servizi | | | | | | |
| 46576/0 | VERIFICHE IMPIANTI TERMICI PRIVATI | previsione di competenza | 250.000,00 | 0,00 | 0,00 | 250.000,00 |
| | | <i>di cui già impegnato*</i> | 0,00 | 0,00 | 0,00 | 0,00 |
| | | previsione di cassa | 500.000,00 | 0,00 | 0,00 | 500.000,00 |
| | | <i>a fondo pluriennale vincolato</i> | 0,00 | 0,00 | 0,00 | 0,00 |
| | Totale 103 Acquisto di beni e servizi | previsione di competenza | 250.000,00 | 0,00 | 0,00 | 250.000,00 |
| Macroaggregato | | <i>di cui già impegnato*</i> | 0,00 | 0,00 | 0,00 | 0,00 |
| | | previsione di cassa | 500.000,00 | 0,00 | 0,00 | 500.000,00 |
| | | <i>a fondo pluriennale vincolato</i> | 0,00 | 0,00 | 0,00 | 0,00 |
| Macroaggregato 104 Trasferimenti correnti | | | | | | |
| 41806/0 | FONDI REGIONALI PER ACQUISTO MEZZI NON INQUINANTI (FC 3421) | previsione di competenza | 0,00 | 0,00 | 0,00 | 0,00 |
| | | <i>di cui già impegnato*</i> | 0,00 | 0,00 | 0,00 | 0,00 |
| | | previsione di cassa | 0,00 | 0,00 | 0,00 | 0,00 |
| | | <i>a fondo pluriennale vincolato</i> | 0,00 | 0,00 | 0,00 | 0,00 |
| | Totale 104 Trasferimenti correnti | previsione di competenza | 0,00 | 0,00 | 0,00 | 0,00 |
| Macroaggregato | | <i>di cui già impegnato*</i> | 0,00 | 0,00 | 0,00 | 0,00 |
| | | previsione di cassa | 0,00 | 0,00 | 0,00 | 0,00 |
| | | <i>a fondo pluriennale vincolato</i> | 0,00 | 0,00 | 0,00 | 0,00 |
| | Totale Titolo 1 Spese correnti | previsione di competenza | 250.000,00 | 0,00 | 0,00 | 250.000,00 |
| | | <i>di cui già impegnato*</i> | 0,00 | 0,00 | 0,00 | 0,00 |
| | | previsione di cassa | 500.000,00 | 0,00 | 0,00 | 500.000,00 |
| | | <i>a fondo pluriennale vincolato</i> | 0,00 | 0,00 | 0,00 | 0,00 |
| Totale Programma 08 Qualità dell'aria e riduzione dell'inquinamento | | previsione di competenza | 250.000,00 | 0,00 | 0,00 | 250.000,00 |
| | | <i>di cui già impegnato*</i> | 0,00 | 0,00 | 0,00 | 0,00 |
| | | previsione di cassa | 500.000,00 | 0,00 | 0,00 | 500.000,00 |
| | | <i>a fondo pluriennale vincolato</i> | 0,00 | 0,00 | 0,00 | 0,00 |
| Totale MISSIONE 09 Sviluppo sostenibile e tutela del territorio e dell'ambiente | | previsione di competenza | 19.333.870,00 | 32.725,00 | 1.040.965,00 | 18.325.630,00 |
| | | <i>di cui già impegnato*</i> | 9.040,00 | 0,00 | 0,00 | 9.040,00 |
| | | previsione di cassa | 26.815.847,14 | 32.573,01 | 1.363.480,16 | 25.484.939,99 |
| | | <i>a fondo pluriennale vincolato</i> | 0,00 | 0,00 | 0,00 | 0,00 |



SERVIZIO AMBIENTE

SPESE PER MISSIONI, PROGRAMMI E MACROAGGREGATI PER CAPITOLI

| MISSIONE PROGRAMMA TITOLO MACROAGGREGATO CAPITOLO | DENOMINAZIONE | | PREVISIONI INIZIALI ANNO 2018 | VARIAZIONI | | PREVISIONI DEFINITIVE ANNO 2018 |
|---|---|---|--|--|--|--|
| | | | | in aumento | in diminuzione | |
| MISSIONE 13 | Tutela della salute | | | | | |
| 1307 Programma 07 | Ulteriori spese in materia sanitaria | | | | | |
| TITOLO 1 | Spese correnti | | | | | |
| Macroaggregato 103 | Acquisto di beni e servizi | | | | | |
| 42010/0 | DISINFESTAZIONI SUL TERRITORIO SERVIZIO AMBIENTE | previsione di competenza di cui già impegnato* previsione di cassa a fondo pluriennale vincolato | 35.000,00 0,00 78.192,41 0,00 | 5.000,00 0,00 0,00 0,00 | 0,00 0,00 4.100,01 0,00 | 40.000,00 0,00 74.092,40 0,00 |
| 42020/0 | REIMPIEGO PROVENTI ATTIVITA' IN CAMPO AMBIENTALE-FC 10622 | previsione di competenza di cui già impegnato* previsione di cassa a fondo pluriennale vincolato | 2.000,00 0,00 2.000,00 0,00 | 0,00 0,00 0,00 0,00 | 0,00 0,00 0,00 0,00 | 2.000,00 0,00 2.000,00 0,00 |
| 42030/0 | INTERVENTI PER LA TUTELA DEGLI ANIMALI | previsione di competenza di cui già impegnato* previsione di cassa a fondo pluriennale vincolato | 465.000,00 0,00 606.105,86 0,00 | 0,00 0,00 0,00 0,00 | 3.010,00 0,00 3.010,00 0,00 | 461.990,00 0,00 603.095,86 0,00 |
| 46410/0 | REIMPIEGO SANZIONI IN MATERIA DI AFFARI ANIMALI (FC 9424) | previsione di competenza di cui già impegnato* previsione di cassa a fondo pluriennale vincolato | 5.000,00 0,00 5.000,00 0,00 | 0,00 0,00 0,00 0,00 | 0,00 0,00 0,00 0,00 | 5.000,00 0,00 5.000,00 0,00 |
| Totale 103 Macroaggregato | Acquisto di beni e servizi | previsione di competenza di cui già impegnato* previsione di cassa a fondo pluriennale vincolato | 507.000,00 0,00 691.298,27 0,00 | 5.000,00 0,00 0,00 0,00 | 3.010,00 0,00 7.110,01 0,00 | 508.990,00 0,00 684.188,26 0,00 |
| Totale Titolo 1 | Spese correnti | previsione di competenza di cui già impegnato* previsione di cassa a fondo pluriennale vincolato | 507.000,00 0,00 691.298,27 0,00 | 5.000,00 0,00 0,00 0,00 | 3.010,00 0,00 7.110,01 0,00 | 508.990,00 0,00 684.188,26 0,00 |
| Totale Programma 07 | Ulteriori spese in materia sanitaria | previsione di competenza di cui già impegnato* previsione di cassa a fondo pluriennale vincolato | 507.000,00 0,00 691.298,27 0,00 | 5.000,00 0,00 0,00 0,00 | 3.010,00 0,00 7.110,01 0,00 | 508.990,00 0,00 684.188,26 0,00 |
| Totale MISSIONE 13 | Tutela della salute | previsione di competenza di cui già impegnato* previsione di cassa a fondo pluriennale vincolato | 507.000,00 0,00 691.298,27 0,00 | 5.000,00 0,00 0,00 0,00 | 3.010,00 0,00 7.110,01 0,00 | 508.990,00 0,00 684.188,26 0,00 |
| TOTALE MISSIONI | | previsione di competenza di cui già impegnato* previsione di cassa a fondo pluriennale vincolato | 19.840.870,00 9.040,00 27.507.145,41 0,00 | 37.725,00 0,00 32.573,01 0,00 | 1.043.975,00 0,00 1.370.590,17 0,00 | 18.834.620,00 9.040,00 26.169.128,25 0,00 |
| TOTALE GENERALE DELLE SPESE | | previsione di competenza di cui già impegnato* previsione di cassa a fondo pluriennale vincolato | 19.840.870,00 9.040,00 27.507.145,41 0,00 | 37.725,00 0,00 32.573,01 0,00 | 1.043.975,00 0,00 1.370.590,17 0,00 | 18.834.620,00 9.040,00 26.169.128,25 0,00 |

**SERVIZIO ATTIVITA' PRODUTTIVE****SPESE PER MISSIONI, PROGRAMMI E MACROAGGREGATI PER CAPITOLI**

| MISSIONE PROGRAMMA TITOLO MACROAGGREGATO CAPITOLO | DENOMINAZIONE | | PREVISIONI INIZIALI ANNO 2018 | VARIAZIONI | | PREVISIONI DEFINITIVE ANNO2018 |
|---|----------------------------|---|----------------------------------|------------|----------------|-----------------------------------|
| | | | | in aumento | in diminuzione | |
| DISAVANZO DI AMMINISTRAZIONE | | | 0,00 | 0,00 | 0,00 | 0,00 |
| MISSIONE | 09 | Sviluppo sostenibile e tutela del territorio e dell'ambiente | | | | |
| 0902 | Programma 02 | Tutela, valorizzazione e recupero ambientale | | | | |
| TITOLO | 1 | Spese correnti | | | | |
| MACROAGGREGATO | 104 | Trasferimenti correnti | | | | |
| 41800/0 | | CONTRIBUTO ALL'ENTE PARCO DELLA MAREMMA | | | | |
| | | previsione di competenza | 175.757,00 | 0,00 | 0,00 | 175.757,00 |
| | | di cui già impegnato* | 0,00 | 0,00 | 0,00 | 0,00 |
| | | previsione di cassa | 175.757,00 | 0,00 | 0,00 | 175.757,00 |
| | | a fondo pluriennale vincolato | 0,00 | 0,00 | 0,00 | 0,00 |
| | Totale 104 | Trasferimenti correnti | 175.757,00 | 0,00 | 0,00 | 175.757,00 |
| | | di cui già impegnato* | 0,00 | 0,00 | 0,00 | 0,00 |
| | | previsione di cassa | 175.757,00 | 0,00 | 0,00 | 175.757,00 |
| | | a fondo pluriennale vincolato | 0,00 | 0,00 | 0,00 | 0,00 |
| | Totale Titolo 1 | Spese correnti | 175.757,00 | 0,00 | 0,00 | 175.757,00 |
| | | di cui già impegnato* | 0,00 | 0,00 | 0,00 | 0,00 |
| | | previsione di cassa | 175.757,00 | 0,00 | 0,00 | 175.757,00 |
| | | a fondo pluriennale vincolato | 0,00 | 0,00 | 0,00 | 0,00 |
| | Totale Programma 02 | Tutela, valorizzazione e recupero ambientale | 175.757,00 | 0,00 | 0,00 | 175.757,00 |
| | | di cui già impegnato* | 0,00 | 0,00 | 0,00 | 0,00 |
| | | previsione di cassa | 175.757,00 | 0,00 | 0,00 | 175.757,00 |
| | | a fondo pluriennale vincolato | 0,00 | 0,00 | 0,00 | 0,00 |
| | Totale MISSIONE 09 | Sviluppo sostenibile e tutela del territorio e dell'ambiente | 175.757,00 | 0,00 | 0,00 | 175.757,00 |
| | | di cui già impegnato* | 0,00 | 0,00 | 0,00 | 0,00 |
| | | previsione di cassa | 175.757,00 | 0,00 | 0,00 | 175.757,00 |
| | | a fondo pluriennale vincolato | 0,00 | 0,00 | 0,00 | 0,00 |



SERVIZIO ATTIVITA' PRODUTTIVE SPESE PER MISSIONI, PROGRAMMI E MACROAGGREGATI PER CAPITOLI

| MISSIONE PROGRAMMA TITOLO MACROAGGREGATO CAPITOLO | DENOMINAZIONE | | PREVISIONI INIZIALI ANNO 2018 | VARIAZIONI | | PREVISIONI DEFINITIVE ANNO2018 |
|---|---|-------------------------------|----------------------------------|------------|----------------|-----------------------------------|
| | | | | in aumento | in diminuzione | |
| MISSIONE 10 | Trasporti e diritto alla mobilità | | | | | |
| 1005 Programma 05 | Viabilità e infrastrutture stradali | | | | | |
| TITOLO 1 | Spese correnti | | | | | |
| Macroaggregato 104 | Trasferimenti correnti | | | | | |
| 49851/0 | QUOTA FUNZIONAMENTO CONSORZIO RIUNITO STRADE VICINALI | previsione di competenza | 20.000,00 | 0,00 | 0,00 | 20.000,00 |
| | | di cui già impegnato* | 0,00 | 0,00 | 0,00 | 0,00 |
| | | previsione di cassa | 80.000,00 | 0,00 | 0,00 | 80.000,00 |
| | | a fondo pluriennale vincolato | 0,00 | 0,00 | 0,00 | 0,00 |
| Totale 104 Macroaggregato | Trasferimenti correnti | previsione di competenza | 20.000,00 | 0,00 | 0,00 | 20.000,00 |
| | | di cui già impegnato* | 0,00 | 0,00 | 0,00 | 0,00 |
| | | previsione di cassa | 80.000,00 | 0,00 | 0,00 | 80.000,00 |
| | | a fondo pluriennale vincolato | 0,00 | 0,00 | 0,00 | 0,00 |
| Totale Titolo 1 | Spese correnti | previsione di competenza | 20.000,00 | 0,00 | 0,00 | 20.000,00 |
| | | di cui già impegnato* | 0,00 | 0,00 | 0,00 | 0,00 |
| | | previsione di cassa | 80.000,00 | 0,00 | 0,00 | 80.000,00 |
| | | a fondo pluriennale vincolato | 0,00 | 0,00 | 0,00 | 0,00 |
| TITOLO 2 | Spese in conto capitale | | | | | |
| Macroaggregato 202 | Investimenti fissi lordi e acquisto di terreni | | | | | |
| 72046/0 | SISTEMAZIONE VIABILITA' VICINALE (DISMISSIONI) | previsione di competenza | 0,00 | 0,00 | 0,00 | 0,00 |
| | | di cui già impegnato* | 0,00 | 0,00 | 0,00 | 0,00 |
| | | previsione di cassa | 0,00 | 0,00 | 0,00 | 0,00 |
| | | a fondo pluriennale vincolato | 0,00 | 0,00 | 0,00 | 0,00 |
| 72092/0 | VIABILITA' VICINALE (AVANZO. AMM.NE LIBERO) | previsione di competenza | 0,00 | 0,00 | 0,00 | 0,00 |
| | | di cui già impegnato* | 0,00 | 0,00 | 0,00 | 0,00 |
| | | previsione di cassa | 18.964,29 | 0,00 | 0,00 | 18.964,29 |
| | | a fondo pluriennale vincolato | 0,00 | 0,00 | 0,00 | 0,00 |
| 73007/0 | INTERVENTI VIABILITA' VICINALE (A. ABUSI ED.) | previsione di competenza | 0,00 | 0,00 | 0,00 | 0,00 |
| | | di cui già impegnato* | 0,00 | 0,00 | 0,00 | 0,00 |
| | | previsione di cassa | 0,00 | 0,00 | 0,00 | 0,00 |
| | | a fondo pluriennale vincolato | 0,00 | 0,00 | 0,00 | 0,00 |
| Totale 202 Macroaggregato | Investimenti fissi lordi e acquisto di terreni | previsione di competenza | 0,00 | 0,00 | 0,00 | 0,00 |
| | | di cui già impegnato* | 0,00 | 0,00 | 0,00 | 0,00 |
| | | previsione di cassa | 18.964,29 | 0,00 | 0,00 | 18.964,29 |
| | | a fondo pluriennale vincolato | 0,00 | 0,00 | 0,00 | 0,00 |
| Totale Titolo 2 | Spese in conto capitale | previsione di competenza | 0,00 | 0,00 | 0,00 | 0,00 |
| | | di cui già impegnato* | 0,00 | 0,00 | 0,00 | 0,00 |
| | | previsione di cassa | 18.964,29 | 0,00 | 0,00 | 18.964,29 |
| | | a fondo pluriennale vincolato | 0,00 | 0,00 | 0,00 | 0,00 |
| Totale Programma 05 | Viabilità e infrastrutture stradali | previsione di competenza | 20.000,00 | 0,00 | 0,00 | 20.000,00 |
| | | di cui già impegnato* | 0,00 | 0,00 | 0,00 | 0,00 |
| | | previsione di cassa | 98.964,29 | 0,00 | 0,00 | 98.964,29 |
| | | a fondo pluriennale vincolato | 0,00 | 0,00 | 0,00 | 0,00 |
| Totale MISSIONE 10 | Trasporti e diritto alla mobilità | | | | | |
| | | previsione di competenza | 20.000,00 | 0,00 | 0,00 | 20.000,00 |
| | | di cui già impegnato* | 0,00 | 0,00 | 0,00 | 0,00 |
| | | previsione di cassa | 98.964,29 | 0,00 | 0,00 | 98.964,29 |
| | | a fondo pluriennale vincolato | 0,00 | 0,00 | 0,00 | 0,00 |



SERVIZIO ATTIVITA' PRODUTTIVE SPESE PER MISSIONI, PROGRAMMI E MACROAGGREGATI PER CAPITOLI

| MISSIONE PROGRAMMA TITOLO MACROAGGREGATO CAPITOLO | DENOMINAZIONE | | PREVISIONI INIZIALI ANNO 2018 | VARIAZIONI | | PREVISIONI DEFINITIVE ANNO 2018 |
|---|--|---|--|--|------------------------------|--|
| | | | | in aumento | in diminuzione | |
| MISSIONE 14 | Sviluppo economico e competitività | | | | | |
| 1402 Programma 02 | Commercio - reti distributive - tutela dei consumatori | | | | | |
| Titolo 1 | Spese correnti | | | | | |
| Macroaggregato 101 | Redditi da lavoro dipendente | | | | | |
| 49810/0 | LAVORO STRAORDINARIO ATTIVITA' PRODUTTIVE | previsione di competenza <i>di cui già impegnato*</i> previsione di cassa <i>a fondo pluriennale vincolato</i> | 1.000,00 0,00 2.000,00 0,00 | 0,00 0,00 0,00 0,00 | 0,00 0,00 0,00 0,00 | 1.000,00 0,00 2.000,00 0,00 |
| 50205/0 | LAVORO STRAORDINARIO PERSONALE SVILUPPO ECONOMICO | previsione di competenza <i>di cui già impegnato*</i> previsione di cassa <i>a fondo pluriennale vincolato</i> | 0,00 0,00 0,00 0,00 | 0,00 0,00 0,00 0,00 | 0,00 0,00 0,00 0,00 | 0,00 0,00 0,00 0,00 |
| Totale 101 Macroaggregato | Redditi da lavoro dipendente | previsione di competenza <i>di cui già impegnato*</i> previsione di cassa <i>a fondo pluriennale vincolato</i> | 1.000,00 0,00 2.000,00 0,00 | 0,00 0,00 0,00 0,00 | 0,00 0,00 0,00 0,00 | 1.000,00 0,00 2.000,00 0,00 |
| Macroaggregato 103 | Acquisto di beni e servizi | | | | | |
| 49840/0 | BENI SPECIFICI PER ATTIVITA' PRODUTTIVE | previsione di competenza <i>di cui già impegnato*</i> previsione di cassa <i>a fondo pluriennale vincolato</i> | 0,00 0,00 0,00 0,00 | 0,00 0,00 0,00 0,00 | 0,00 0,00 0,00 0,00 | 0,00 0,00 0,00 0,00 |
| 49844/0 | INIZIATIVE PER LO SVILUPPO ECONOMICO DI INTERESSE TURISTICO (FC 632) | previsione di competenza <i>di cui già impegnato*</i> previsione di cassa <i>a fondo pluriennale vincolato</i> | 35.000,00 0,00 35.000,00 0,00 | 0,00 0,00 0,00 0,00 | 0,00 0,00 0,00 0,00 | 35.000,00 0,00 35.000,00 0,00 |
| 49845/0 | FONDI RT ANIMAZIONE CENTRO STORICO (FC 3426) | previsione di competenza <i>di cui già impegnato*</i> previsione di cassa <i>a fondo pluriennale vincolato</i> | 0,00 0,00 0,00 0,00 | 70.800,00 0,00 70.800,00 0,00 | 0,00 0,00 0,00 0,00 | 70.800,00 0,00 70.800,00 0,00 |
| 49846/0 | CONSULENZE E SERVIZI ATTIVITA' PRODUTTIVE | previsione di competenza <i>di cui già impegnato*</i> previsione di cassa <i>a fondo pluriennale vincolato</i> | 47.000,00 0,00 78.152,00 0,00 | 0,00 0,00 0,00 0,00 | 0,00 0,00 0,00 0,00 | 47.000,00 0,00 78.152,00 0,00 |
| 49847/0 | FORMAZIONE PROFESSIONALE ATTIVITA' PRODUTTIVE | previsione di competenza <i>di cui già impegnato*</i> previsione di cassa <i>a fondo pluriennale vincolato</i> | 500,00 0,00 797,88 0,00 | 0,00 0,00 0,00 0,00 | 0,00 0,00 0,00 0,00 | 500,00 0,00 797,88 0,00 |
| 50345/0 | BENI SPECIFICI SVILUPPO ECONOMICO | previsione di competenza <i>di cui già impegnato*</i> previsione di cassa <i>a fondo pluriennale vincolato</i> | 0,00 0,00 0,00 0,00 | 0,00 0,00 0,00 0,00 | 0,00 0,00 0,00 0,00 | 0,00 0,00 0,00 0,00 |
| 50346/0 | CONSULENZE E SERVIZI SVILUPPO ECONOMICO | previsione di competenza <i>di cui già impegnato*</i> previsione di cassa <i>a fondo pluriennale vincolato</i> | 0,00 0,00 0,00 0,00 | 0,00 0,00 0,00 0,00 | 0,00 0,00 0,00 0,00 | 0,00 0,00 0,00 0,00 |
| 50349/0 | INIZIATIVE PER LA PROMOZIONE ECONOMICA | previsione di competenza <i>di cui già impegnato*</i> previsione di cassa <i>a fondo pluriennale vincolato</i> | 0,00 0,00 0,00 0,00 | 0,00 0,00 0,00 0,00 | 0,00 0,00 0,00 0,00 | 0,00 0,00 0,00 0,00 |
| 50351/0 | FORMAZIONE PROFESSIONALE SVILUPPO ECONOMICO | previsione di competenza <i>di cui già impegnato*</i> previsione di cassa <i>a fondo pluriennale vincolato</i> | 0,00 0,00 0,00 0,00 | 0,00 0,00 0,00 0,00 | 0,00 0,00 0,00 0,00 | 0,00 0,00 0,00 0,00 |



SERVIZIO ATTIVITA' PRODUTTIVE

SPESE PER MISSIONI, PROGRAMMI E MACROAGGREGATI PER CAPITOLI

| MISSIONE PROGRAMMA TITOLO MACROAGGREGATO CAPITOLO | DENOMINAZIONE | | PREVISIONI INIZIALI ANNO 2018 | VARIAZIONI | | PREVISIONI DEFINITIVE ANNO 2018 |
|---|---|--------------------------------------|----------------------------------|------------|----------------|------------------------------------|
| | | | | in aumento | in diminuzione | |
| Totale 103 | Acquisto di beni e servizi | previsione di competenza | 82.500,00 | 70.800,00 | 0,00 | 153.300,00 |
| Macroaggregato | | <i>di cui già impegnato*</i> | 0,00 | 0,00 | 0,00 | 0,00 |
| | | previsione di cassa | 113.949,88 | 70.800,00 | 0,00 | 184.749,88 |
| | | <i>a fondo pluriennale vincolato</i> | 0,00 | 0,00 | 0,00 | 0,00 |
| Totale Titolo 1 | Spese correnti | previsione di competenza | 83.500,00 | 70.800,00 | 0,00 | 154.300,00 |
| | | <i>di cui già impegnato*</i> | 0,00 | 0,00 | 0,00 | 0,00 |
| | | previsione di cassa | 115.949,88 | 70.800,00 | 0,00 | 186.749,88 |
| | | <i>a fondo pluriennale vincolato</i> | 0,00 | 0,00 | 0,00 | 0,00 |
| Totale Programma 02 | Commercio - reti distributive - tutela dei consumatori | previsione di competenza | 83.500,00 | 70.800,00 | 0,00 | 154.300,00 |
| | | <i>di cui già impegnato*</i> | 0,00 | 0,00 | 0,00 | 0,00 |
| | | previsione di cassa | 115.949,88 | 70.800,00 | 0,00 | 186.749,88 |
| | | <i>a fondo pluriennale vincolato</i> | 0,00 | 0,00 | 0,00 | 0,00 |
| 1404 Programma 04 | Reti e altri servizi di pubblica utilità | | | | | |
| Titolo 1 | Spese correnti | | | | | |
| Macroaggregato 103 | Acquisto di beni e servizi | | | | | |
| 50347/0 | REIMPIEGO PROVENTI SPORTELLO UNICO IMPRESE FC 10759 | previsione di competenza | 1.000,00 | 0,00 | 0,00 | 1.000,00 |
| | | <i>di cui già impegnato*</i> | 0,00 | 0,00 | 0,00 | 0,00 |
| | | previsione di cassa | 1.000,00 | 0,00 | 0,00 | 1.000,00 |
| | | <i>a fondo pluriennale vincolato</i> | 0,00 | 0,00 | 0,00 | 0,00 |
| Totale 103 | Acquisto di beni e servizi | previsione di competenza | 1.000,00 | 0,00 | 0,00 | 1.000,00 |
| Macroaggregato | | <i>di cui già impegnato*</i> | 0,00 | 0,00 | 0,00 | 0,00 |
| | | previsione di cassa | 1.000,00 | 0,00 | 0,00 | 1.000,00 |
| | | <i>a fondo pluriennale vincolato</i> | 0,00 | 0,00 | 0,00 | 0,00 |
| Totale Titolo 1 | Spese correnti | previsione di competenza | 1.000,00 | 0,00 | 0,00 | 1.000,00 |
| | | <i>di cui già impegnato*</i> | 0,00 | 0,00 | 0,00 | 0,00 |
| | | previsione di cassa | 1.000,00 | 0,00 | 0,00 | 1.000,00 |
| | | <i>a fondo pluriennale vincolato</i> | 0,00 | 0,00 | 0,00 | 0,00 |
| Totale Programma 04 | Reti e altri servizi di pubblica utilità | previsione di competenza | 1.000,00 | 0,00 | 0,00 | 1.000,00 |
| | | <i>di cui già impegnato*</i> | 0,00 | 0,00 | 0,00 | 0,00 |
| | | previsione di cassa | 1.000,00 | 0,00 | 0,00 | 1.000,00 |
| | | <i>a fondo pluriennale vincolato</i> | 0,00 | 0,00 | 0,00 | 0,00 |
| Totale MISSIONE 14 | Sviluppo economico e competitività | previsione di competenza | 84.500,00 | 70.800,00 | 0,00 | 155.300,00 |
| | | <i>di cui già impegnato*</i> | 0,00 | 0,00 | 0,00 | 0,00 |
| | | previsione di cassa | 116.949,88 | 70.800,00 | 0,00 | 187.749,88 |
| | | <i>a fondo pluriennale vincolato</i> | 0,00 | 0,00 | 0,00 | 0,00 |



SERVIZIO ATTIVITA' PRODUTTIVE SPESE PER MISSIONI, PROGRAMMI E MACROAGGREGATI PER CAPITOLI

| MISSIONE PROGRAMMA TITOLO MACROAGGREGATO CAPITOLO | DENOMINAZIONE | | PREVISIONI INIZIALI ANNO 2018 | VARIAZIONI | | PREVISIONI DEFINITIVE ANNO 2018 |
|---|---|---|--------------------------------------|------------------------------|--------------------------------------|--------------------------------------|
| | | | | in aumento | in diminuzione | |
| MISSIONE 16 | Agricoltura, politiche agroalimentari e pesca | | | | | |
| 1601 Programma 01 | Sviluppo del settore agricolo e del sistema agroalimentare | | | | | |
| Titolo 1 | Spese correnti | | | | | |
| Macroaggregato 103 | Acquisto di beni e servizi | | | | | |
| 50020/0 | BENI SPECIFICI PER UFFICIO AGRICOLTURA | previsione di competenza di cui già impegnato* previsione di cassa a fondo pluriennale vincolato | 0,00 0,00 0,00 0,00 | 0,00 0,00 0,00 0,00 | 0,00 0,00 0,00 0,00 | 0,00 0,00 0,00 0,00 |
| 50043/0 | FORMAZIONE PROFESSIONALE AGRICOLTURA | previsione di competenza di cui già impegnato* previsione di cassa a fondo pluriennale vincolato | 0,00 0,00 0,00 0,00 | 0,00 0,00 0,00 0,00 | 0,00 0,00 0,00 0,00 | 0,00 0,00 0,00 0,00 |
| 50050/0 | PROMOZIONE PRODOTTI TIPICI AGROALIMENTARI | previsione di competenza di cui già impegnato* previsione di cassa a fondo pluriennale vincolato | 3.000,00 0,00 9.000,00 0,00 | 0,00 0,00 0,00 0,00 | 1.500,00 0,00 1.500,00 0,00 | 1.500,00 0,00 7.500,00 0,00 |
| 50210/0 | SPESE PER GLI USI CIVICI | previsione di competenza di cui già impegnato* previsione di cassa a fondo pluriennale vincolato | 0,00 0,00 0,00 0,00 | 0,00 0,00 0,00 0,00 | 0,00 0,00 0,00 0,00 | 0,00 0,00 0,00 0,00 |
| Totale 103 Macroaggregato | Acquisto di beni e servizi | previsione di competenza di cui già impegnato* previsione di cassa a fondo pluriennale vincolato | 3.000,00 0,00 9.000,00 0,00 | 0,00 0,00 0,00 0,00 | 1.500,00 0,00 1.500,00 0,00 | 1.500,00 0,00 7.500,00 0,00 |
| Macroaggregato 104 | Trasferimenti correnti | | | | | |
| 49850/0 | FONDO PER LO SVILUPPO DEL SISTEMA AGRICOLO | previsione di competenza di cui già impegnato* previsione di cassa a fondo pluriennale vincolato | 0,00 0,00 0,00 0,00 | 0,00 0,00 0,00 0,00 | 0,00 0,00 0,00 0,00 | 0,00 0,00 0,00 0,00 |
| Totale 104 Macroaggregato | Trasferimenti correnti | previsione di competenza di cui già impegnato* previsione di cassa a fondo pluriennale vincolato | 0,00 0,00 0,00 0,00 | 0,00 0,00 0,00 0,00 | 0,00 0,00 0,00 0,00 | 0,00 0,00 0,00 0,00 |
| Totale Titolo 1 | Spese correnti | previsione di competenza di cui già impegnato* previsione di cassa a fondo pluriennale vincolato | 3.000,00 0,00 9.000,00 0,00 | 0,00 0,00 0,00 0,00 | 1.500,00 0,00 1.500,00 0,00 | 1.500,00 0,00 7.500,00 0,00 |
| Totale Programma 01 | Sviluppo del settore agricolo e del sistema agroalimentare | previsione di competenza di cui già impegnato* previsione di cassa a fondo pluriennale vincolato | 3.000,00 0,00 9.000,00 0,00 | 0,00 0,00 0,00 0,00 | 1.500,00 0,00 1.500,00 0,00 | 1.500,00 0,00 7.500,00 0,00 |
| 1602 Programma 02 | Caccia e pesca | | | | | |
| Titolo 1 | Spese correnti | | | | | |
| Macroaggregato 103 | Acquisto di beni e servizi | | | | | |
| 49860/0 | FONDI REGIONALI PER LA CACCIA (F.C.3415 E.) | previsione di competenza di cui già impegnato* previsione di cassa a fondo pluriennale vincolato | 0,00 0,00 0,00 0,00 | 0,00 0,00 0,00 0,00 | 0,00 0,00 0,00 0,00 | 0,00 0,00 0,00 0,00 |
| Totale 103 Macroaggregato | Acquisto di beni e servizi | previsione di competenza di cui già impegnato* previsione di cassa a fondo pluriennale vincolato | 0,00 0,00 0,00 0,00 | 0,00 0,00 0,00 0,00 | 0,00 0,00 0,00 0,00 | 0,00 0,00 0,00 0,00 |
| Totale Titolo 1 | Spese correnti | previsione di competenza di cui già impegnato* previsione di cassa a fondo pluriennale vincolato | 0,00 0,00 0,00 0,00 | 0,00 0,00 0,00 0,00 | 0,00 0,00 0,00 0,00 | 0,00 0,00 0,00 0,00 |

**SERVIZIO ATTIVITA' PRODUTTIVE****SPESE PER MISSIONI, PROGRAMMI E MACROAGGREGATI PER CAPITOLI**

| MISSIONE PROGRAMMA TITOLO MACROAGGREGATO CAPITOLO | DENOMINAZIONE | | PREVISIONI INIZIALI ANNO 2018 | VARIAZIONI | | PREVISIONI DEFINITIVE ANNO 2018 |
|--|---------------|-------------------------------|----------------------------------|------------|----------------|------------------------------------|
| | | | | in aumento | in diminuzione | |
| Totale Programma 02 Caccia e pesca | | previsione di competenza | 0,00 | 0,00 | 0,00 | 0,00 |
| | | di cui già impegnato* | 0,00 | 0,00 | 0,00 | 0,00 |
| | | previsione di cassa | 0,00 | 0,00 | 0,00 | 0,00 |
| | | a fondo pluriennale vincolato | 0,00 | 0,00 | 0,00 | 0,00 |
| Totale MISSIONE 16 Agricoltura, politiche agroalimentari e pesca | | previsione di competenza | 3.000,00 | 0,00 | 1.500,00 | 1.500,00 |
| | | di cui già impegnato* | 0,00 | 0,00 | 0,00 | 0,00 |
| | | previsione di cassa | 9.000,00 | 0,00 | 1.500,00 | 7.500,00 |
| | | a fondo pluriennale vincolato | 0,00 | 0,00 | 0,00 | 0,00 |
| TOTALE MISSIONI | | previsione di competenza | 283.257,00 | 70.800,00 | 1.500,00 | 352.557,00 |
| | | di cui già impegnato* | 0,00 | 0,00 | 0,00 | 0,00 |
| | | previsione di cassa | 400.671,17 | 70.800,00 | 1.500,00 | 469.971,17 |
| | | a fondo pluriennale vincolato | 0,00 | 0,00 | 0,00 | 0,00 |
| TOTALE GENERALE DELLE SPESE | | previsione di competenza | 283.257,00 | 70.800,00 | 1.500,00 | 352.557,00 |
| | | di cui già impegnato* | 0,00 | 0,00 | 0,00 | 0,00 |
| | | previsione di cassa | 400.671,17 | 70.800,00 | 1.500,00 | 469.971,17 |
| | | a fondo pluriennale vincolato | 0,00 | 0,00 | 0,00 | 0,00 |

**SERVIZIO PIANIFICAZIONE URBANISTICA****SPESE PER MISSIONI, PROGRAMMI E MACROAGGREGATI PER CAPITOLI**

| MISSIONE PROGRAMMA TITOLO MACROAGGREGATO CAPITOLO | DENOMINAZIONE | | PREVISIONI INIZIALI ANNO 2018 | VARIAZIONI | | PREVISIONI DEFINITIVE ANNO 2018 |
|---|--|---|--|--------------------------------------|------------------------------|--|
| | | | | in aumento | in diminuzione | |
| DISAVANZO DI AMMINISTRAZIONE | | | 0,00 | 0,00 | 0,00 | 0,00 |
| MISSIONE | 08 | Aspetto del territorio ed edilizia abitativa | | | | |
| 0801 | Programma 01 | Urbanistica e assetto del territorio | | | | |
| TITOLO 1 | Spese correnti | | | | | |
| Macroaggregato 101 | Redditi da lavoro dipendente | | | | | |
| 41450/0 | STRAORDINARIO PERSONALE PIANIFICAZIONE URBANISTICA | previsione di competenza <i>di cui già impegnato*</i> previsione di cassa <i>a fondo pluriennale vincolato</i> | 1.000,00 0,00 1.009,57 0,00 | 0,00 0,00 0,00 0,00 | 0,00 0,00 0,00 0,00 | 1.000,00 0,00 1.009,57 0,00 |
| 41451/0 | STRAORDINARIO SERVIZIO VINCOLI E TERRITORIO APERTO | previsione di competenza <i>di cui già impegnato*</i> previsione di cassa <i>a fondo pluriennale vincolato</i> | 1.000,00 0,00 1.224,54 0,00 | 0,00 0,00 0,00 0,00 | 0,00 0,00 0,00 0,00 | 1.000,00 0,00 1.224,54 0,00 |
| 41615/0 | PROGETTAZIONE INTERNA STRUMENTI URBANISTICI: L. 109/94-ART 18 | previsione di competenza <i>di cui già impegnato*</i> previsione di cassa <i>a fondo pluriennale vincolato</i> | 0,00 0,00 0,00 0,00 | 0,00 0,00 0,00 0,00 | 0,00 0,00 0,00 0,00 | 0,00 0,00 0,00 0,00 |
| Totale 101 | Redditi da lavoro dipendente | | 2.000,00 | 0,00 | 0,00 | 2.000,00 |
| Macroaggregato | | | 0,00 | 0,00 | 0,00 | 0,00 |
| | | | 2.234,11 | 0,00 | 0,00 | 2.234,11 |
| | | | 0,00 | 0,00 | 0,00 | 0,00 |
| Macroaggregato 103 | Acquisto di beni e servizi | | | | | |
| 41610/0 | INCARICHI GESTIONE DEL TERRITORIO | previsione di competenza <i>di cui già impegnato*</i> previsione di cassa <i>a fondo pluriennale vincolato</i> | 0,00 0,00 0,00 0,00 | 0,00 0,00 0,00 0,00 | 0,00 0,00 0,00 0,00 | 0,00 0,00 0,00 0,00 |
| 41620/0 | SERVIZI PER PIANIFICAZIONE DEL TERRITORIO | previsione di competenza <i>di cui già impegnato*</i> previsione di cassa <i>a fondo pluriennale vincolato</i> | 42.500,00 0,00 43.422,40 0,00 | 1.300,00 0,00 1.300,00 0,00 | 0,00 0,00 0,00 0,00 | 43.800,00 0,00 44.722,40 0,00 |
| 41625/0 | FORMAZIONE PROFESSIONALE GESTIONE DEL TERRITORIO | previsione di competenza <i>di cui già impegnato*</i> previsione di cassa <i>a fondo pluriennale vincolato</i> | 1.500,00 0,00 2.837,82 0,00 | 0,00 0,00 0,00 0,00 | 0,00 0,00 0,00 0,00 | 1.500,00 0,00 2.837,82 0,00 |
| 41640/0 | BENI SPECIFICI PER PIANIFICAZIONE DEL TERRITORIO | previsione di competenza <i>di cui già impegnato*</i> previsione di cassa <i>a fondo pluriennale vincolato</i> | 0,00 0,00 0,00 0,00 | 0,00 0,00 0,00 0,00 | 0,00 0,00 0,00 0,00 | 0,00 0,00 0,00 0,00 |
| Totale 103 | Acquisto di beni e servizi | | 44.000,00 | 1.300,00 | 0,00 | 45.300,00 |
| Macroaggregato | | | 0,00 | 0,00 | 0,00 | 0,00 |
| | | | 46.260,22 | 1.300,00 | 0,00 | 47.560,22 |
| | | | 0,00 | 0,00 | 0,00 | 0,00 |
| Totale Titolo 1 | Spese correnti | | 46.000,00 | 1.300,00 | 0,00 | 47.300,00 |
| | | | 0,00 | 0,00 | 0,00 | 0,00 |
| | | | 48.494,33 | 1.300,00 | 0,00 | 49.794,33 |
| | | | 0,00 | 0,00 | 0,00 | 0,00 |
| TITOLO 2 | Spese in conto capitale | | | | | |
| Macroaggregato 202 | Investimenti fissi lordi e acquisto di terreni | | | | | |
| 56400/5 | REDAZIONE STRUMENTI URBANISTICI (DPR 380/01) | previsione di competenza <i>di cui già impegnato*</i> previsione di cassa <i>a fondo pluriennale vincolato</i> | 0,00 0,00 0,00 0,00 | 0,00 0,00 0,00 0,00 | 0,00 0,00 0,00 0,00 | 0,00 0,00 0,00 0,00 |
| 56400/6 | INCARICHI PROGETTAZIONE GESTIONE DEL TERRITORIO (A. D.P.R. 380/01) | previsione di competenza <i>di cui già impegnato*</i> previsione di cassa | 0,00 0,00 0,00 | 0,00 0,00 0,00 | 0,00 0,00 0,00 | 0,00 0,00 0,00 |

**SERVIZIO PIANIFICAZIONE URBANISTICA****SPESE PER MISSIONI, PROGRAMMI E MACROAGGREGATI PER CAPITOLI**

| MISSIONE PROGRAMMA TITOLO MACROAGGREGATO CAPITOLO | DENOMINAZIONE | | PREVISIONI INIZIALI ANNO 2018 | VARIAZIONI | | PREVISIONI DEFINITIVE ANNO 2018 |
|---|---|--------------------------------------|----------------------------------|------------|----------------|------------------------------------|
| | | | | in aumento | in diminuzione | |
| | | <i>a fondo pluriennale vincolato</i> | 0,00 | 0,00 | 0,00 | 0,00 |
| 56422/0 | BANDO PERIFERIE - MASTERPLAN RIGENERAZIONE ROSELLE (FC 13557) | previsione di competenza | 75.676,69 | 36.372,96 | 0,00 | 112.049,65 |
| | | <i>di cui già impegnato*</i> | 75.676,69 | 0,00 | 0,00 | 75.676,69 |
| | | previsione di cassa | 89.202,10 | 36.372,96 | 0,00 | 125.575,06 |
| | | <i>a fondo pluriennale vincolato</i> | 0,00 | 36.372,96 | 0,00 | 36.372,96 |
| 56423/0 | REDAZIONE REGOLAMENTO URBANISTICO (AV. DPR 380/01) | previsione di competenza | 308.863,98 | 0,00 | 0,00 | 308.863,98 |
| | | <i>di cui già impegnato*</i> | 308.863,98 | 0,00 | 0,00 | 308.863,98 |
| | | previsione di cassa | 308.863,98 | 0,00 | 0,00 | 308.863,98 |
| | | <i>a fondo pluriennale vincolato</i> | 0,00 | 0,00 | 0,00 | 0,00 |
| Totale 202 | Investimenti fissi lordi e acquisto di terreni | previsione di competenza | 384.540,67 | 36.372,96 | 0,00 | 420.913,63 |
| Macroaggregato | | <i>di cui già impegnato*</i> | 384.540,67 | 0,00 | 0,00 | 384.540,67 |
| | | previsione di cassa | 398.066,08 | 36.372,96 | 0,00 | 434.439,04 |
| | | <i>a fondo pluriennale vincolato</i> | 0,00 | 36.372,96 | 0,00 | 36.372,96 |
| Totale Titolo 2 | Spese in conto capitale | previsione di competenza | 384.540,67 | 36.372,96 | 0,00 | 420.913,63 |
| | | <i>di cui già impegnato*</i> | 384.540,67 | 0,00 | 0,00 | 384.540,67 |
| | | previsione di cassa | 398.066,08 | 36.372,96 | 0,00 | 434.439,04 |
| | | <i>a fondo pluriennale vincolato</i> | 0,00 | 36.372,96 | 0,00 | 36.372,96 |
| Totale Programma 01 | Urbanistica e assetto del territorio | previsione di competenza | 430.540,67 | 37.672,96 | 0,00 | 468.213,63 |
| | | <i>di cui già impegnato*</i> | 384.540,67 | 0,00 | 0,00 | 384.540,67 |
| | | previsione di cassa | 446.560,41 | 37.672,96 | 0,00 | 484.233,37 |
| | | <i>a fondo pluriennale vincolato</i> | 0,00 | 36.372,96 | 0,00 | 36.372,96 |
| Totale MISSIONE 08 | Assetto del territorio ed edilizia abitativa | previsione di competenza | 430.540,67 | 37.672,96 | 0,00 | 468.213,63 |
| | | <i>di cui già impegnato*</i> | 384.540,67 | 0,00 | 0,00 | 384.540,67 |
| | | previsione di cassa | 446.560,41 | 37.672,96 | 0,00 | 484.233,37 |
| | | <i>a fondo pluriennale vincolato</i> | 0,00 | 36.372,96 | 0,00 | 36.372,96 |

**SERVIZIO PIANIFICAZIONE URBANISTICA****SPESE PER MISSIONI, PROGRAMMI E MACROAGGREGATI PER CAPITOLI**

| MISSIONE PROGRAMMA TITOLO MACROAGGREGATO CAPITOLO | DENOMINAZIONE | | PREVISIONI INIZIALI ANNO 2018 | VARIAZIONI | | PREVISIONI DEFINITIVE ANNO 2018 |
|---|---|---|--|---|------------------------------|---|
| | | | | in aumento | in diminuzione | |
| MISSIONE 14 | Sviluppo economico e competitività | | | | | |
| 1401 Programma 01 | Industria, e PMI e Artigianato | | | | | |
| TITOLO 2 | Spese in conto capitale | | | | | |
| Macroaggregato 202 | Investimenti fissi lordi e acquisto di terreni | | | | | |
| 83230/0 | ACQUISIZIONE AREE PIP -MUTUO (FC 14607) | previsione di competenza di cui già impegnato* previsione di cassa a fondo pluriennale vincolato | 0,00 0,00 0,00 0,00 | 0,00 0,00 0,00 0,00 | 0,00 0,00 0,00 0,00 | 0,00 0,00 0,00 0,00 |
| 83250/0 | AREE PIP: ACQUISIZIONE ED URBANIZZAZIONE (F.C.12400 E.) | previsione di competenza di cui già impegnato* previsione di cassa a fondo pluriennale vincolato | 20.000,00 0,00 20.000,00 0,00 | 0,00 0,00 0,00 0,00 | 0,00 0,00 0,00 0,00 | 20.000,00 0,00 20.000,00 0,00 |
| 83254/0 | RIMBORSI OO.UU. LOTTI PIP LA STECCA (A. DISMISSIONI) | previsione di competenza di cui già impegnato* previsione di cassa a fondo pluriennale vincolato | 0,00 0,00 0,00 0,00 | 0,00 0,00 0,00 0,00 | 0,00 0,00 0,00 0,00 | 0,00 0,00 0,00 0,00 |
| Totale 202 Macroaggregato | Investimenti fissi lordi e acquisto di terreni | previsione di competenza di cui già impegnato* previsione di cassa a fondo pluriennale vincolato | 20.000,00 0,00 20.000,00 0,00 | 0,00 0,00 0,00 0,00 | 0,00 0,00 0,00 0,00 | 20.000,00 0,00 20.000,00 0,00 |
| Totale Titolo 2 | Spese in conto capitale | previsione di competenza di cui già impegnato* previsione di cassa a fondo pluriennale vincolato | 20.000,00 0,00 20.000,00 0,00 | 0,00 0,00 0,00 0,00 | 0,00 0,00 0,00 0,00 | 20.000,00 0,00 20.000,00 0,00 |
| Totale Programma 01 | Industria, e PMI e Artigianato | previsione di competenza di cui già impegnato* previsione di cassa a fondo pluriennale vincolato | 20.000,00 0,00 20.000,00 0,00 | 0,00 0,00 0,00 0,00 | 0,00 0,00 0,00 0,00 | 20.000,00 0,00 20.000,00 0,00 |
| Totale MISSIONE 14 | Sviluppo economico e competitività | previsione di competenza di cui già impegnato* previsione di cassa a fondo pluriennale vincolato | 20.000,00 0,00 20.000,00 0,00 | 0,00 0,00 0,00 0,00 | 0,00 0,00 0,00 0,00 | 20.000,00 0,00 20.000,00 0,00 |
| TOTALE MISSIONI | | previsione di competenza di cui già impegnato* previsione di cassa a fondo pluriennale vincolato | 450.540,67 384.540,67 466.560,41 0,00 | 37.672,96 0,00 37.672,96 36.372,96 | 0,00 0,00 0,00 0,00 | 488.213,63 384.540,67 504.233,37 36.372,96 |
| TOTALE GENERALE DELLE SPESE | | previsione di competenza di cui già impegnato* previsione di cassa a fondo pluriennale vincolato | 450.540,67 384.540,67 466.560,41 0,00 | 37.672,96 0,00 37.672,96 36.372,96 | 0,00 0,00 0,00 0,00 | 488.213,63 384.540,67 504.233,37 36.372,96 |



SERVIZIO EDILIZIA PRIVATA

SPESE PER MISSIONI, PROGRAMMI E MACROAGGREGATI PER CAPITOLI

| MISSIONE PROGRAMMA TITOLO MACROAGGREGATO CAPITOLO | DENOMINAZIONE | | PREVISIONI INIZIALI ANNO 2018 | VARIAZIONI | | PREVISIONI DEFINITIVE ANNO 2018 |
|---|---|---|----------------------------------|------------|----------------|------------------------------------|
| | | | | in aumento | in diminuzione | |
| DISAVANZO DI AMMINISTRAZIONE | | | 0,00 | 0,00 | 0,00 | 0,00 |
| MISSIONE | 08 | Aspetto del territorio ed edilizia abitativa | | | | |
| 0801 | Programma 01 | Urbanistica e assetto del territorio | | | | |
| TITOLO 1 | Spese correnti | | | | | |
| Macroaggregato 101 | Redditi da lavoro dipendente | | | | | |
| 41452/0 | STRAORDINARIO EDILIZIA PRIVATA | previsione di competenza | 1.000,00 | 2.000,00 | 0,00 | 3.000,00 |
| | | di cui già impegnato* | 0,00 | 0,00 | 0,00 | 0,00 |
| | | previsione di cassa | 1.005,38 | 1.994,62 | 0,00 | 3.000,00 |
| | | a fondo pluriennale vincolato | 0,00 | 0,00 | 0,00 | 0,00 |
| 41616/0 | INCENTIVO ISTRUTT DOMANDE CONDONO EDILIZIO L326/03-FC 10623 | previsione di competenza | 0,00 | 0,00 | 0,00 | 0,00 |
| | | di cui già impegnato* | 0,00 | 0,00 | 0,00 | 0,00 |
| | | previsione di cassa | 0,00 | 0,00 | 0,00 | 0,00 |
| | | a fondo pluriennale vincolato | 0,00 | 0,00 | 0,00 | 0,00 |
| Totale 101 | Redditi da lavoro dipendente | previsione di competenza | 1.000,00 | 2.000,00 | 0,00 | 3.000,00 |
| Macroaggregato | | di cui già impegnato* | 0,00 | 0,00 | 0,00 | 0,00 |
| | | previsione di cassa | 1.005,38 | 1.994,62 | 0,00 | 3.000,00 |
| | | a fondo pluriennale vincolato | 0,00 | 0,00 | 0,00 | 0,00 |
| Macroaggregato 103 | Acquisto di beni e servizi | | | | | |
| 41530/0 | GETTONI PRESENZA COMMISSIONI AMBIENTALI | previsione di competenza | 5.000,00 | 0,00 | 1.300,00 | 3.700,00 |
| | | di cui già impegnato* | 0,00 | 0,00 | 0,00 | 0,00 |
| | | previsione di cassa | 10.000,00 | 0,00 | 1.300,00 | 8.700,00 |
| | | a fondo pluriennale vincolato | 0,00 | 0,00 | 0,00 | 0,00 |
| 41660/0 | SPESE ISTRUTTORIA DOMANDE CONCESSIONE O AUTORIZZAZIONE IN SANATORIA (ART 3 D. LEGGE 26.1.95 N°24) (FINANZ DA CAP 1240 E.) | previsione di competenza | 0,00 | 0,00 | 0,00 | 0,00 |
| | | di cui già impegnato* | 0,00 | 0,00 | 0,00 | 0,00 |
| | | previsione di cassa | 0,00 | 0,00 | 0,00 | 0,00 |
| | | a fondo pluriennale vincolato | 0,00 | 0,00 | 0,00 | 0,00 |
| Totale 103 | Acquisto di beni e servizi | previsione di competenza | 5.000,00 | 0,00 | 1.300,00 | 3.700,00 |
| Macroaggregato | | di cui già impegnato* | 0,00 | 0,00 | 0,00 | 0,00 |
| | | previsione di cassa | 10.000,00 | 0,00 | 1.300,00 | 8.700,00 |
| | | a fondo pluriennale vincolato | 0,00 | 0,00 | 0,00 | 0,00 |
| Totale Titolo 1 | Spese correnti | previsione di competenza | 6.000,00 | 2.000,00 | 1.300,00 | 6.700,00 |
| | | di cui già impegnato* | 0,00 | 0,00 | 0,00 | 0,00 |
| | | previsione di cassa | 11.005,38 | 1.994,62 | 1.300,00 | 11.700,00 |
| | | a fondo pluriennale vincolato | 0,00 | 0,00 | 0,00 | 0,00 |
| TITOLO 2 | Spese in conto capitale | | | | | |
| Macroaggregato 202 | Investimenti fissi lordi e acquisto di terreni | | | | | |
| 56490/0 | REIMPIEGO CONTRIBUTO DI SOSTENIBILITA' (FC 13600) | previsione di competenza | 20.000,00 | 0,00 | 0,00 | 20.000,00 |
| | | di cui già impegnato* | 0,00 | 0,00 | 0,00 | 0,00 |
| | | previsione di cassa | 20.000,00 | 0,00 | 0,00 | 20.000,00 |
| | | a fondo pluriennale vincolato | 0,00 | 0,00 | 0,00 | 0,00 |
| Totale 202 | Investimenti fissi lordi e acquisto di terreni | previsione di competenza | 20.000,00 | 0,00 | 0,00 | 20.000,00 |
| Macroaggregato | | di cui già impegnato* | 0,00 | 0,00 | 0,00 | 0,00 |
| | | previsione di cassa | 20.000,00 | 0,00 | 0,00 | 20.000,00 |
| | | a fondo pluriennale vincolato | 0,00 | 0,00 | 0,00 | 0,00 |
| Macroaggregato 205 | Altre spese in conto capitale | | | | | |
| 56440/0 | RESTITUZIONE ONERI URBANIZZAZIONE-AVANZO AMMNE VINC DPR380/01 | previsione di competenza | 0,00 | 380.000,00 | 0,00 | 380.000,00 |
| | | di cui già impegnato* | 0,00 | 0,00 | 0,00 | 0,00 |
| | | previsione di cassa | 0,00 | 380.000,00 | 0,00 | 380.000,00 |
| | | a fondo pluriennale vincolato | 0,00 | 0,00 | 0,00 | 0,00 |
| 56460/0 | COMPARTICIPAZIONE OPERE URB.NE PEEP PIZZETTI (A. | previsione di competenza | 0,00 | 0,00 | 0,00 | 0,00 |
| | | di cui già impegnato* | 0,00 | 0,00 | 0,00 | 0,00 |
| | | previsione di cassa | 0,00 | 0,00 | 0,00 | 0,00 |
| | | a fondo pluriennale vincolato | 0,00 | 0,00 | 0,00 | 0,00 |

**SERVIZIO EDILIZIA PRIVATA****SPESE PER MISSIONI, PROGRAMMI E MACROAGGREGATI PER CAPITOLI**

| MISSIONE PROGRAMMA TITOLO MACROAGGREGATO CAPITOLO | DENOMINAZIONE | | PREVISIONI INIZIALI ANNO 2018 | VARIAZIONI | | PREVISIONI DEFINITIVE ANNO 2018 |
|---|---|-------------------------------|----------------------------------|------------|----------------|------------------------------------|
| | | | | in aumento | in diminuzione | |
| Totale 205 | Altre spese in conto capitale | previsione di competenza | 0,00 | 380.000,00 | 0,00 | 380.000,00 |
| Macroaggregato | | di cui già impegnato* | 0,00 | 0,00 | 0,00 | 0,00 |
| | | previsione di cassa | 0,00 | 380.000,00 | 0,00 | 380.000,00 |
| | | a fondo pluriennale vincolato | 0,00 | 0,00 | 0,00 | 0,00 |
| Totale Titolo 2 | Spese in conto capitale | previsione di competenza | 20.000,00 | 380.000,00 | 0,00 | 400.000,00 |
| | | di cui già impegnato* | 0,00 | 0,00 | 0,00 | 0,00 |
| | | previsione di cassa | 20.000,00 | 380.000,00 | 0,00 | 400.000,00 |
| | | a fondo pluriennale vincolato | 0,00 | 0,00 | 0,00 | 0,00 |
| Totale Programma 01 | Urbanistica e assetto del territorio | previsione di competenza | 26.000,00 | 382.000,00 | 1.300,00 | 406.700,00 |
| | | di cui già impegnato* | 0,00 | 0,00 | 0,00 | 0,00 |
| | | previsione di cassa | 31.005,38 | 381.994,62 | 1.300,00 | 411.700,00 |
| | | a fondo pluriennale vincolato | 0,00 | 0,00 | 0,00 | 0,00 |
| Totale MISSIONE 08 | Assetto del territorio ed edilizia abitativa | previsione di competenza | 26.000,00 | 382.000,00 | 1.300,00 | 406.700,00 |
| | | di cui già impegnato* | 0,00 | 0,00 | 0,00 | 0,00 |
| | | previsione di cassa | 31.005,38 | 381.994,62 | 1.300,00 | 411.700,00 |
| | | a fondo pluriennale vincolato | 0,00 | 0,00 | 0,00 | 0,00 |
| TOTALE MISSIONI | | previsione di competenza | 26.000,00 | 382.000,00 | 1.300,00 | 406.700,00 |
| | | di cui già impegnato* | 0,00 | 0,00 | 0,00 | 0,00 |
| | | previsione di cassa | 31.005,38 | 381.994,62 | 1.300,00 | 411.700,00 |
| | | a fondo pluriennale vincolato | 0,00 | 0,00 | 0,00 | 0,00 |
| TOTALE GENERALE DELLE SPESE | | previsione di competenza | 26.000,00 | 382.000,00 | 1.300,00 | 406.700,00 |
| | | di cui già impegnato* | 0,00 | 0,00 | 0,00 | 0,00 |
| | | previsione di cassa | 31.005,38 | 381.994,62 | 1.300,00 | 411.700,00 |
| | | a fondo pluriennale vincolato | 0,00 | 0,00 | 0,00 | 0,00 |



SERVIZIO MANUTENZIONI

SPESE PER MISSIONI, PROGRAMMI E MACROAGGREGATI PER CAPITOLI

| MISSIONE PROGRAMMA TITOLO MACROAGGREGATO CAPITOLO | DENOMINAZIONE | | PREVISIONI INIZIALI ANNO 2018 | VARIAZIONI | | PREVISIONI DEFINITIVE ANNO 2018 |
|---|---|---|----------------------------------|------------------|------------------|------------------------------------|
| | | | | in aumento | in diminuzione | |
| DISAVANZO DI AMMINISTRAZIONE | | | 0,00 | 0,00 | 0,00 | 0,00 |
| MISSIONE | 01 | Servizi istituzionali, generali e di gestione | | | | |
| 0101 | Programma 01 | Organi istituzionali | | | | |
| Titolo 1 | Spese correnti | | | | | |
| Macroaggregato 101 | Redditi da lavoro dipendente | | | | | |
| 30568/0 | STRAORDINARIO PERSONALE RAPPRESENTANZA | previsione di competenza <i>di cui già impegnato*</i> | 8.000,00 0,00 | 2.000,00 0,00 | 0,00 0,00 | 10.000,00 0,00 |
| | | previsione di cassa <i>a fondo pluriennale vincolato</i> | 9.355,29 0,00 | 1.987,17 0,00 | 0,00 0,00 | 11.342,46 0,00 |
| Totale 101 | Redditi da lavoro dipendente | previsione di competenza <i>di cui già impegnato*</i> | 8.000,00 0,00 | 2.000,00 0,00 | 0,00 0,00 | 10.000,00 0,00 |
| Macroaggregato | | previsione di cassa <i>a fondo pluriennale vincolato</i> | 9.355,29 0,00 | 1.987,17 0,00 | 0,00 0,00 | 11.342,46 0,00 |
| Macroaggregato 103 | Acquisto di beni e servizi | | | | | |
| 30065/0 | MISSIONI AUTISTI DI RAPPRESENTANZA | previsione di competenza <i>di cui già impegnato*</i> | 0,00 0,00 | 1.500,00 0,00 | 0,00 0,00 | 1.500,00 0,00 |
| | | previsione di cassa <i>a fondo pluriennale vincolato</i> | 0,00 0,00 | 1.500,00 0,00 | 0,00 0,00 | 1.500,00 0,00 |
| Totale 103 | Acquisto di beni e servizi | previsione di competenza <i>di cui già impegnato*</i> | 0,00 0,00 | 1.500,00 0,00 | 0,00 0,00 | 1.500,00 0,00 |
| Macroaggregato | | previsione di cassa <i>a fondo pluriennale vincolato</i> | 0,00 0,00 | 1.500,00 0,00 | 0,00 0,00 | 1.500,00 0,00 |
| Totale Titolo 1 | Spese correnti | previsione di competenza <i>di cui già impegnato*</i> | 8.000,00 0,00 | 3.500,00 0,00 | 0,00 0,00 | 11.500,00 0,00 |
| | | previsione di cassa <i>a fondo pluriennale vincolato</i> | 9.355,29 0,00 | 3.487,17 0,00 | 0,00 0,00 | 12.842,46 0,00 |
| Totale Programma 01 | Organi istituzionali | previsione di competenza <i>di cui già impegnato*</i> | 8.000,00 0,00 | 3.500,00 0,00 | 0,00 0,00 | 11.500,00 0,00 |
| | | previsione di cassa <i>a fondo pluriennale vincolato</i> | 9.355,29 0,00 | 3.487,17 0,00 | 0,00 0,00 | 12.842,46 0,00 |
| 0105 | Programma 05 | Gestione dei beni demaniali e patrimoniali | | | | |
| Titolo 1 | Spese correnti | | | | | |
| Macroaggregato 103 | Acquisto di beni e servizi | | | | | |
| 31199/0 | ENERGIA ELETTRICA UFFICI DECENTRATI | previsione di competenza <i>di cui già impegnato*</i> | 32.035,00 0,00 | 0,00 0,00 | 2.900,00 0,00 | 29.135,00 0,00 |
| | | previsione di cassa <i>a fondo pluriennale vincolato</i> | 40.274,73 0,00 | 0,00 0,00 | 5.849,82 0,00 | 34.424,91 0,00 |
| 31302/0 | ENERGIA ELETTRICA UFFICI COMUNALI | previsione di competenza <i>di cui già impegnato*</i> | 0,00 0,00 | 0,00 0,00 | 0,00 0,00 | 0,00 0,00 |
| | | previsione di cassa <i>a fondo pluriennale vincolato</i> | 0,00 0,00 | 0,00 0,00 | 0,00 0,00 | 0,00 0,00 |
| 31303/0 | CLIMATIZZAZIONE UFFICI | previsione di competenza <i>di cui già impegnato*</i> | 19.370,00 0,00 | 0,00 0,00 | 0,00 0,00 | 19.370,00 0,00 |
| | | previsione di cassa <i>a fondo pluriennale vincolato</i> | 29.652,57 0,00 | 0,00 0,00 | 0,00 0,00 | 29.652,57 0,00 |
| 31400/0 | SPESE PER ALLACCIAMENTI ELETTRICI | previsione di competenza <i>di cui già impegnato*</i> | 0,00 0,00 | 0,00 0,00 | 0,00 0,00 | 0,00 0,00 |
| | | previsione di cassa <i>a fondo pluriennale vincolato</i> | 0,00 0,00 | 0,00 0,00 | 0,00 0,00 | 0,00 0,00 |
| 31402/0 | SERVIZI PER LA FORNITURA DELL'ENERGIA | previsione di competenza <i>di cui già impegnato*</i> | 45.630,00 0,00 | 0,00 0,00 | 0,00 0,00 | 45.630,00 0,00 |
| | | previsione di cassa <i>a fondo pluriennale vincolato</i> | 58.331,70 0,00 | 0,00 0,00 | 0,00 0,00 | 58.331,70 0,00 |
| 31403/0 | SERVIZIO PRONTO INTERVENTO IMPIANTI ELETTRICI | previsione di competenza <i>di cui già impegnato*</i> | 0,00 0,00 | 0,00 0,00 | 0,00 0,00 | 0,00 0,00 |
| | | previsione di cassa | 7.320,00 | 0,00 | 0,00 | 7.320,00 |



SERVIZIO MANUTENZIONI

SPESE PER MISSIONI, PROGRAMMI E MACROAGGREGATI PER CAPITOLI

| MISSIONE PROGRAMMA TITOLO MACROAGGREGATO CAPITOLO | DENOMINAZIONE | | PREVISIONI INIZIALI ANNO 2018 | VARIAZIONI | | PREVISIONI DEFINITIVE ANNO 2018 |
|---|---|--------------------------------------|----------------------------------|------------|----------------|------------------------------------|
| | | | | in aumento | in diminuzione | |
| | | <i>a fondo pluriennale vincolato</i> | 0,00 | 0,00 | 0,00 | 0,00 |
| Totale 103 | Acquisto di beni e servizi | previsione di competenza | 97.035,00 | 0,00 | 2.900,00 | 94.135,00 |
| Macroaggregato | | <i>di cui già impegnato*</i> | 0,00 | 0,00 | 0,00 | 0,00 |
| | | previsione di cassa | 135.579,00 | 0,00 | 5.849,82 | 129.729,18 |
| | | <i>a fondo pluriennale vincolato</i> | 0,00 | 0,00 | 0,00 | 0,00 |
| Totale Titolo 1 | Spese correnti | previsione di competenza | 97.035,00 | 0,00 | 2.900,00 | 94.135,00 |
| | | <i>di cui già impegnato*</i> | 0,00 | 0,00 | 0,00 | 0,00 |
| | | previsione di cassa | 135.579,00 | 0,00 | 5.849,82 | 129.729,18 |
| | | <i>a fondo pluriennale vincolato</i> | 0,00 | 0,00 | 0,00 | 0,00 |
| Totale Programma 05 | Gestione dei beni demaniali e patrimoniali | previsione di competenza | 97.035,00 | 0,00 | 2.900,00 | 94.135,00 |
| | | <i>di cui già impegnato*</i> | 0,00 | 0,00 | 0,00 | 0,00 |
| | | previsione di cassa | 135.579,00 | 0,00 | 5.849,82 | 129.729,18 |
| | | <i>a fondo pluriennale vincolato</i> | 0,00 | 0,00 | 0,00 | 0,00 |
| 0106 Programma 06 | Ufficio tecnico | | | | | |
| Titolo 1 | Spese correnti | | | | | |
| Macroaggregato 101 | Redditi da lavoro dipendente | | | | | |
| 33110/0 | STRAORDINARIO PERSONALE LAVORI PUBBLICI | previsione di competenza | 3.000,00 | 10.000,00 | 0,00 | 13.000,00 |
| | | <i>di cui già impegnato*</i> | 0,00 | 0,00 | 0,00 | 0,00 |
| | | previsione di cassa | 7.148,98 | 10.000,00 | 0,00 | 17.148,98 |
| | | <i>a fondo pluriennale vincolato</i> | 0,00 | 0,00 | 0,00 | 0,00 |
| Totale 101 | Redditi da lavoro dipendente | previsione di competenza | 3.000,00 | 10.000,00 | 0,00 | 13.000,00 |
| Macroaggregato | | <i>di cui già impegnato*</i> | 0,00 | 0,00 | 0,00 | 0,00 |
| | | previsione di cassa | 7.148,98 | 10.000,00 | 0,00 | 17.148,98 |
| | | <i>a fondo pluriennale vincolato</i> | 0,00 | 0,00 | 0,00 | 0,00 |
| Macroaggregato 103 | Acquisto di beni e servizi | | | | | |
| 31351/0 | MANUTENZIONE IMPIANTI RISCALDAMENTO | previsione di competenza | 0,00 | 0,00 | 0,00 | 0,00 |
| | | <i>di cui già impegnato*</i> | 0,00 | 0,00 | 0,00 | 0,00 |
| | | previsione di cassa | 0,00 | 0,00 | 0,00 | 0,00 |
| | | <i>a fondo pluriennale vincolato</i> | 0,00 | 0,00 | 0,00 | 0,00 |
| 33356/0 | FORMAZIONE PROFESSIONALE LAVORI PUBBLICI | previsione di competenza | 1.790,00 | 0,00 | 0,00 | 1.790,00 |
| | | <i>di cui già impegnato*</i> | 0,00 | 0,00 | 0,00 | 0,00 |
| | | previsione di cassa | 2.356,14 | 0,00 | 0,00 | 2.356,14 |
| | | <i>a fondo pluriennale vincolato</i> | 0,00 | 0,00 | 0,00 | 0,00 |
| Totale 103 | Acquisto di beni e servizi | previsione di competenza | 1.790,00 | 0,00 | 0,00 | 1.790,00 |
| Macroaggregato | | <i>di cui già impegnato*</i> | 0,00 | 0,00 | 0,00 | 0,00 |
| | | previsione di cassa | 2.356,14 | 0,00 | 0,00 | 2.356,14 |
| | | <i>a fondo pluriennale vincolato</i> | 0,00 | 0,00 | 0,00 | 0,00 |
| Totale Titolo 1 | Spese correnti | previsione di competenza | 4.790,00 | 10.000,00 | 0,00 | 14.790,00 |
| | | <i>di cui già impegnato*</i> | 0,00 | 0,00 | 0,00 | 0,00 |
| | | previsione di cassa | 9.505,12 | 10.000,00 | 0,00 | 19.505,12 |
| | | <i>a fondo pluriennale vincolato</i> | 0,00 | 0,00 | 0,00 | 0,00 |
| Totale Programma 06 | Ufficio tecnico | previsione di competenza | 4.790,00 | 10.000,00 | 0,00 | 14.790,00 |
| | | <i>di cui già impegnato*</i> | 0,00 | 0,00 | 0,00 | 0,00 |
| | | previsione di cassa | 9.505,12 | 10.000,00 | 0,00 | 19.505,12 |
| | | <i>a fondo pluriennale vincolato</i> | 0,00 | 0,00 | 0,00 | 0,00 |
| 0111 Programma 11 | Altri servizi generali | | | | | |
| Titolo 1 | Spese correnti | | | | | |
| Macroaggregato 103 | Acquisto di beni e servizi | | | | | |
| 32813/0 | ENERGIA ELETTRICA SERVIZI GENERALI | previsione di competenza | 86.030,00 | 0,00 | 9.000,00 | 77.030,00 |
| | | <i>di cui già impegnato*</i> | 0,00 | 0,00 | 0,00 | 0,00 |
| | | previsione di cassa | 105.089,50 | 0,00 | 18.541,58 | 86.547,92 |
| | | <i>a fondo pluriennale vincolato</i> | 0,00 | 0,00 | 0,00 | 0,00 |
| Totale 103 | Acquisto di beni e servizi | previsione di competenza | 86.030,00 | 0,00 | 9.000,00 | 77.030,00 |
| Macroaggregato | | <i>di cui già impegnato*</i> | 0,00 | 0,00 | 0,00 | 0,00 |
| | | previsione di cassa | 105.089,50 | 0,00 | 18.541,58 | 86.547,92 |
| | | <i>a fondo pluriennale vincolato</i> | 0,00 | 0,00 | 0,00 | 0,00 |
| Totale Titolo 1 | Spese correnti | previsione di competenza | 86.030,00 | 0,00 | 9.000,00 | 77.030,00 |
| | | <i>di cui già impegnato*</i> | 0,00 | 0,00 | 0,00 | 0,00 |
| | | previsione di cassa | 105.089,50 | 0,00 | 18.541,58 | 86.547,92 |
| | | <i>a fondo pluriennale vincolato</i> | 0,00 | 0,00 | 0,00 | 0,00 |



SERVIZIO MANUTENZIONI

SPESE PER MISSIONI, PROGRAMMI E MACROAGGREGATI PER CAPITOLI

| MISSIONE PROGRAMMA TITOLO MACROAGGREGATO CAPITOLO | DENOMINAZIONE | | PREVISIONI INIZIALI ANNO 2018 | VARIAZIONI | | PREVISIONI DEFINITIVE ANNO 2018 |
|---|---|--------------------------------------|----------------------------------|------------|----------------|------------------------------------|
| | | | | in aumento | in diminuzione | |
| Totale Programma 11 | Altri servizi generali | previsione di competenza | 86.030,00 | 0,00 | 9.000,00 | 77.030,00 |
| | | <i>di cui già impegnato*</i> | 0,00 | 0,00 | 0,00 | 0,00 |
| | | previsione di cassa | 105.089,50 | 0,00 | 18.541,58 | 86.547,92 |
| | | <i>a fondo pluriennale vincolato</i> | 0,00 | 0,00 | 0,00 | 0,00 |
| Totale MISSIONE 01 | Servizi istituzionali, generali e di gestione | previsione di competenza | 195.855,00 | 13.500,00 | 11.900,00 | 197.455,00 |
| | | <i>di cui già impegnato*</i> | 0,00 | 0,00 | 0,00 | 0,00 |
| | | previsione di cassa | 259.528,91 | 13.487,17 | 24.391,40 | 248.624,68 |
| | | <i>a fondo pluriennale vincolato</i> | 0,00 | 0,00 | 0,00 | 0,00 |

**SERVIZIO MANUTENZIONI****SPESE PER MISSIONI, PROGRAMMI E MACROAGGREGATI PER CAPITOLI**

| MISSIONE PROGRAMMA TITOLO MACROAGGREGATO CAPITOLO | DENOMINAZIONE | | PREVISIONI INIZIALI ANNO 2018 | VARIAZIONI | | PREVISIONI DEFINITIVE ANNO 2018 |
|---|-------------------------------------|---|----------------------------------|------------------------------|------------------------------|------------------------------------|
| | | | | in aumento | in diminuzione | |
| <i>MISSIONE</i> 02 | <i>Giustizia</i> | | | | | |
| 0201 Programma 01 | Uffici giudiziari | | | | | |
| Titolo 1 | Spese correnti | | | | | |
| Macroaggregato 103 | Acquisto di beni e servizi | | | | | |
| 35070/0 | RISCALDAMENTO UFFICI GIUDIZIARI | previsione di competenza <i>di cui già impegnato*</i> previsione di cassa <i>a fondo pluriennale vincolato</i> | 0,00 0,00 0,00 0,00 | 0,00 0,00 0,00 0,00 | 0,00 0,00 0,00 0,00 | 0,00 0,00 0,00 0,00 |
| 35072/0 | ENERGIA ELETTRICA UFFICI GIUDIZIARI | previsione di competenza <i>di cui già impegnato*</i> previsione di cassa <i>a fondo pluriennale vincolato</i> | 0,00 0,00 0,00 0,00 | 0,00 0,00 0,00 0,00 | 0,00 0,00 0,00 0,00 | 0,00 0,00 0,00 0,00 |
| Totale 103 Macroaggregato | Acquisto di beni e servizi | previsione di competenza <i>di cui già impegnato*</i> previsione di cassa <i>a fondo pluriennale vincolato</i> | 0,00 0,00 0,00 0,00 | 0,00 0,00 0,00 0,00 | 0,00 0,00 0,00 0,00 | 0,00 0,00 0,00 0,00 |
| Totale Titolo 1 | Spese correnti | previsione di competenza <i>di cui già impegnato*</i> previsione di cassa <i>a fondo pluriennale vincolato</i> | 0,00 0,00 0,00 0,00 | 0,00 0,00 0,00 0,00 | 0,00 0,00 0,00 0,00 | 0,00 0,00 0,00 0,00 |
| Totale Programma 01 | Uffici giudiziari | previsione di competenza <i>di cui già impegnato*</i> previsione di cassa <i>a fondo pluriennale vincolato</i> | 0,00 0,00 0,00 0,00 | 0,00 0,00 0,00 0,00 | 0,00 0,00 0,00 0,00 | 0,00 0,00 0,00 0,00 |
| Totale MISSIONE 02 | Giustizia | previsione di competenza <i>di cui già impegnato*</i> previsione di cassa <i>a fondo pluriennale vincolato</i> | 0,00 0,00 0,00 0,00 | 0,00 0,00 0,00 0,00 | 0,00 0,00 0,00 0,00 | 0,00 0,00 0,00 0,00 |

**SERVIZIO MANUTENZIONI****SPESE PER MISSIONI, PROGRAMMI E MACROAGGREGATI PER CAPITOLI**

| MISSIONE PROGRAMMA TITOLO MACROAGGREGATO CAPITOLO | DENOMINAZIONE | | PREVISIONI INIZIALI ANNO 2018 | VARIAZIONI | | PREVISIONI DEFINITIVE ANNO 2018 |
|---|---|---|--|------------------------------|--------------------------------------|--|
| | | | | in aumento | in diminuzione | |
| <i>MISSIONE</i> 03 | <i>Ordine pubblico e sicurezza</i> | | | | | |
| 0301 Programma 01 | Polizia locale e amministrativa | | | | | |
| Titolo 1 | Spese correnti | | | | | |
| Macroaggregato 103 | Acquisto di beni e servizi | | | | | |
| 35463/0 | ENERGIA ELETTRICA UFFICI COMUNALI | previsione di competenza <i>di cui già impegnato*</i> previsione di cassa <i>a fondo pluriennale vincolato</i> | 44.650,00 0,00 55.194,99 0,00 | 0,00 0,00 0,00 0,00 | 2.100,00 0,00 6.576,80 0,00 | 42.550,00 0,00 48.618,19 0,00 |
| 35466/0 | CLIMATIZZAZIONE UFFICI DI FUNZIONE | previsione di competenza <i>di cui già impegnato*</i> previsione di cassa <i>a fondo pluriennale vincolato</i> | 24.735,00 0,00 36.856,34 0,00 | 0,00 0,00 0,00 0,00 | 0,00 0,00 0,00 0,00 | 24.735,00 0,00 36.856,34 0,00 |
| 35500/16 | ENERGIA ELETTRICA SEGNALETICA STRADALE (FC 7100 7200) | previsione di competenza <i>di cui già impegnato*</i> previsione di cassa <i>a fondo pluriennale vincolato</i> | 0,00 0,00 0,00 0,00 | 0,00 0,00 0,00 0,00 | 0,00 0,00 0,00 0,00 | 0,00 0,00 0,00 0,00 |
| Totale 103 Macroaggregato | Acquisto di beni e servizi | previsione di competenza <i>di cui già impegnato*</i> previsione di cassa <i>a fondo pluriennale vincolato</i> | 69.385,00 0,00 92.051,33 0,00 | 0,00 0,00 0,00 0,00 | 2.100,00 0,00 6.576,80 0,00 | 67.285,00 0,00 85.474,53 0,00 |
| Totale Titolo 1 | Spese correnti | previsione di competenza <i>di cui già impegnato*</i> previsione di cassa <i>a fondo pluriennale vincolato</i> | 69.385,00 0,00 92.051,33 0,00 | 0,00 0,00 0,00 0,00 | 2.100,00 0,00 6.576,80 0,00 | 67.285,00 0,00 85.474,53 0,00 |
| Totale Programma 01 | Polizia locale e amministrativa | previsione di competenza <i>di cui già impegnato*</i> previsione di cassa <i>a fondo pluriennale vincolato</i> | 69.385,00 0,00 92.051,33 0,00 | 0,00 0,00 0,00 0,00 | 2.100,00 0,00 6.576,80 0,00 | 67.285,00 0,00 85.474,53 0,00 |
| Totale MISSIONE 03 | Ordine pubblico e sicurezza | previsione di competenza <i>di cui già impegnato*</i> previsione di cassa <i>a fondo pluriennale vincolato</i> | 69.385,00 0,00 92.051,33 0,00 | 0,00 0,00 0,00 0,00 | 2.100,00 0,00 6.576,80 0,00 | 67.285,00 0,00 85.474,53 0,00 |



SERVIZIO MANUTENZIONI

SPESE PER MISSIONI, PROGRAMMI E MACROAGGREGATI PER CAPITOLI

| MISSIONE PROGRAMMA TITOLO MACROAGGREGATO CAPITOLO | DENOMINAZIONE | | PREVISIONI INIZIALI ANNO 2018 | VARIAZIONI | | PREVISIONI DEFINITIVE ANNO 2018 |
|---|---|--|----------------------------------|--------------|--------------------|------------------------------------|
| | | | | in aumento | in diminuzione | |
| MISSIONE 04 | Istruzione e diritto allo studio | | | | | |
| 0401 Programma 01 | Istruzione prescolastica | | | | | |
| TITOLO 1 | Spese correnti | | | | | |
| Macroaggregato 103 | Acquisto di beni e servizi | | | | | |
| 35916/0 | ENERGIA ELETTRICA MATERNE COMUNALI | previsione di competenza di cui già impegnato* | 20.700,00 0,00 | 0,00 0,00 | 0,00 0,00 | 20.700,00 0,00 |
| | | previsione di cassa a fondo pluriennale vincolato | 27.410,60 0,00 | 0,00 0,00 | 0,00 0,00 | 27.410,60 0,00 |
| 35917/0 | RISCALDAMENTO MATERNE COMUNALI | previsione di competenza di cui già impegnato* | 35.705,00 0,00 | 0,00 0,00 | 0,00 0,00 | 35.705,00 0,00 |
| | | previsione di cassa a fondo pluriennale vincolato | 62.033,52 0,00 | 0,00 0,00 | 0,00 0,00 | 62.033,52 0,00 |
| 36413/0 | ENERGIA ELETTRICA MATERNE STATALI | previsione di competenza di cui già impegnato* | 26.480,00 0,00 | 0,00 0,00 | 0,00 0,00 | 26.480,00 0,00 |
| | | previsione di cassa a fondo pluriennale vincolato | 34.643,01 0,00 | 0,00 0,00 | 0,00 0,00 | 34.643,01 0,00 |
| 36420/0 | RISCALDAMENTO SCUOLE MATERNE STATALI | previsione di competenza di cui già impegnato* | 55.632,00 0,00 | 0,00 0,00 | 0,00 0,00 | 55.632,00 0,00 |
| | | previsione di cassa a fondo pluriennale vincolato | 87.464,00 0,00 | 0,00 0,00 | 0,00 0,00 | 87.464,00 0,00 |
| Totale 103 Macroaggregato | Acquisto di beni e servizi | previsione di competenza di cui già impegnato* | 138.517,00 0,00 | 0,00 0,00 | 0,00 0,00 | 138.517,00 0,00 |
| | | previsione di cassa a fondo pluriennale vincolato | 211.551,13 0,00 | 0,00 0,00 | 0,00 0,00 | 211.551,13 0,00 |
| Totale Titolo 1 | Spese correnti | previsione di competenza di cui già impegnato* | 138.517,00 0,00 | 0,00 0,00 | 0,00 0,00 | 138.517,00 0,00 |
| | | previsione di cassa a fondo pluriennale vincolato | 211.551,13 0,00 | 0,00 0,00 | 0,00 0,00 | 211.551,13 0,00 |
| Totale Programma 01 | Istruzione prescolastica | previsione di competenza di cui già impegnato* | 138.517,00 0,00 | 0,00 0,00 | 0,00 0,00 | 138.517,00 0,00 |
| | | previsione di cassa a fondo pluriennale vincolato | 211.551,13 0,00 | 0,00 0,00 | 0,00 0,00 | 211.551,13 0,00 |
| 0402 Programma 02 | Altri ordini di istruzione non universitaria | | | | | |
| TITOLO 1 | Spese correnti | | | | | |
| Macroaggregato 103 | Acquisto di beni e servizi | | | | | |
| 37350/0 | RISCALDAMENTO SCUOLE ELEMENTARI STATALI | previsione di competenza di cui già impegnato* | 155.000,00 0,00 | 0,00 0,00 | 0,00 0,00 | 155.000,00 0,00 |
| | | previsione di cassa a fondo pluriennale vincolato | 279.679,58 0,00 | 0,00 0,00 | 0,00 0,00 | 279.679,58 0,00 |
| 37352/0 | ENERGIA ELETTRICA SCUOLE ELEMENTARI | previsione di competenza di cui già impegnato* | 137.275,00 0,00 | 0,00 0,00 | 41.000,00 0,00 | 96.275,00 0,00 |
| | | previsione di cassa a fondo pluriennale vincolato | 195.943,10 0,00 | 0,00 0,00 | 82.135,08 0,00 | 113.808,02 0,00 |
| 37710/0 | RISCALDAMENTO SCUOLE MEDIE STATALI | previsione di competenza di cui già impegnato* | 128.000,00 0,00 | 0,00 0,00 | 0,00 0,00 | 128.000,00 0,00 |
| | | previsione di cassa a fondo pluriennale vincolato | 216.053,28 0,00 | 0,00 0,00 | 0,00 0,00 | 216.053,28 0,00 |
| 37712/0 | ENERGIA ELETTRICA SCUOLE MEDIE | previsione di competenza di cui già impegnato* | 98.935,00 0,00 | 0,00 0,00 | 19.000,00 0,00 | 79.935,00 0,00 |
| | | previsione di cassa a fondo pluriennale vincolato | 134.685,31 0,00 | 0,00 0,00 | 38.133,53 0,00 | 96.551,78 0,00 |
| Totale 103 Macroaggregato | Acquisto di beni e servizi | previsione di competenza di cui già impegnato* | 519.210,00 0,00 | 0,00 0,00 | 60.000,00 0,00 | 459.210,00 0,00 |
| | | previsione di cassa a fondo pluriennale vincolato | 826.361,27 0,00 | 0,00 0,00 | 120.268,61 0,00 | 706.092,66 0,00 |



SERVIZIO MANUTENZIONI

SPESE PER MISSIONI, PROGRAMMI E MACROAGGREGATI PER CAPITOLI

| MISSIONE PROGRAMMA TITOLO MACROAGGREGATO CAPITOLO | DENOMINAZIONE | | PREVISIONI INIZIALI ANNO 2018 | VARIAZIONI | | PREVISIONI DEFINITIVE ANNO 2018 |
|---|--|-------------------------------|----------------------------------|------------|----------------|------------------------------------|
| | | | | in aumento | in diminuzione | |
| Totale Titolo 1 | Spese correnti | previsione di competenza | 519.210,00 | 0,00 | 60.000,00 | 459.210,00 |
| | | di cui già impegnato* | 0,00 | 0,00 | 0,00 | 0,00 |
| | | previsione di cassa | 826.361,27 | 0,00 | 120.268,61 | 706.092,66 |
| | | a fondo pluriennale vincolato | 0,00 | 0,00 | 0,00 | 0,00 |
| Titolo 2 | Spese in conto capitale | | | | | |
| Macroaggregato 202 | Investimenti fissi lordi e acquisto di terreni | | | | | |
| 53860/0 | MANUTENZIONE STRAORDINARIA EDIFICI SCOLASTICI (F.C..20010 BOC) | previsione di competenza | 0,00 | 0,00 | 0,00 | 0,00 |
| | | di cui già impegnato* | 0,00 | 0,00 | 0,00 | 0,00 |
| | | previsione di cassa | 0,00 | 0,00 | 0,00 | 0,00 |
| | | a fondo pluriennale vincolato | 0,00 | 0,00 | 0,00 | 0,00 |
| 55216/0 | MANUTENZIONE EDIFICI SCUOLE MEDIE (DISMISSIONI) | previsione di competenza | 0,00 | 0,00 | 0,00 | 0,00 |
| | | di cui già impegnato* | 0,00 | 0,00 | 0,00 | 0,00 |
| | | previsione di cassa | 0,00 | 0,00 | 0,00 | 0,00 |
| | | a fondo pluriennale vincolato | 0,00 | 0,00 | 0,00 | 0,00 |
| 55219/0 | REALIZZAZIONE SCUOLA MEDIA MARINA-MUTUO F.C. 14611 | previsione di competenza | 0,00 | 0,00 | 0,00 | 0,00 |
| | | di cui già impegnato* | 0,00 | 0,00 | 0,00 | 0,00 |
| | | previsione di cassa | 0,00 | 0,00 | 0,00 | 0,00 |
| | | a fondo pluriennale vincolato | 0,00 | 0,00 | 0,00 | 0,00 |
| 55220/0 | SCUOLA MEDIA VIA URANIO-FONDI INAIL FC 13284 | previsione di competenza | 0,00 | 0,00 | 0,00 | 0,00 |
| | | di cui già impegnato* | 0,00 | 0,00 | 0,00 | 0,00 |
| | | previsione di cassa | 0,00 | 0,00 | 0,00 | 0,00 |
| | | a fondo pluriennale vincolato | 0,00 | 0,00 | 0,00 | 0,00 |
| Totale 202 Macroaggregato | Investimenti fissi lordi e acquisto di terreni | previsione di competenza | 0,00 | 0,00 | 0,00 | 0,00 |
| | | di cui già impegnato* | 0,00 | 0,00 | 0,00 | 0,00 |
| | | previsione di cassa | 0,00 | 0,00 | 0,00 | 0,00 |
| | | a fondo pluriennale vincolato | 0,00 | 0,00 | 0,00 | 0,00 |
| Totale Titolo 2 | Spese in conto capitale | previsione di competenza | 0,00 | 0,00 | 0,00 | 0,00 |
| | | di cui già impegnato* | 0,00 | 0,00 | 0,00 | 0,00 |
| | | previsione di cassa | 0,00 | 0,00 | 0,00 | 0,00 |
| | | a fondo pluriennale vincolato | 0,00 | 0,00 | 0,00 | 0,00 |
| Totale Programma 02 | Altri ordini di istruzione non universitaria | previsione di competenza | 519.210,00 | 0,00 | 60.000,00 | 459.210,00 |
| | | di cui già impegnato* | 0,00 | 0,00 | 0,00 | 0,00 |
| | | previsione di cassa | 826.361,27 | 0,00 | 120.268,61 | 706.092,66 |
| | | a fondo pluriennale vincolato | 0,00 | 0,00 | 0,00 | 0,00 |
| 0406 Programma 06 | Servizi ausiliari all'istruzione | | | | | |
| Titolo 1 | Spese correnti | | | | | |
| Macroaggregato 103 | Acquisto di beni e servizi | | | | | |
| 39164/0 | ENERGIA ELETTRICA UFFICI COMUNALI | previsione di competenza | 19.575,00 | 0,00 | 0,00 | 19.575,00 |
| | | di cui già impegnato* | 0,00 | 0,00 | 0,00 | 0,00 |
| | | previsione di cassa | 22.919,82 | 0,00 | 0,00 | 22.919,82 |
| | | a fondo pluriennale vincolato | 0,00 | 0,00 | 0,00 | 0,00 |
| 39167/0 | CLIMATIZZAZIONE UFFICI DI FUNZIONE | previsione di competenza | 30.470,00 | 0,00 | 0,00 | 30.470,00 |
| | | di cui già impegnato* | 0,00 | 0,00 | 0,00 | 0,00 |
| | | previsione di cassa | 45.740,00 | 0,00 | 0,00 | 45.740,00 |
| | | a fondo pluriennale vincolato | 0,00 | 0,00 | 0,00 | 0,00 |
| Totale 103 Macroaggregato | Acquisto di beni e servizi | previsione di competenza | 50.045,00 | 0,00 | 0,00 | 50.045,00 |
| | | di cui già impegnato* | 0,00 | 0,00 | 0,00 | 0,00 |
| | | previsione di cassa | 68.659,82 | 0,00 | 0,00 | 68.659,82 |
| | | a fondo pluriennale vincolato | 0,00 | 0,00 | 0,00 | 0,00 |
| Totale Titolo 1 | Spese correnti | previsione di competenza | 50.045,00 | 0,00 | 0,00 | 50.045,00 |
| | | di cui già impegnato* | 0,00 | 0,00 | 0,00 | 0,00 |
| | | previsione di cassa | 68.659,82 | 0,00 | 0,00 | 68.659,82 |
| | | a fondo pluriennale vincolato | 0,00 | 0,00 | 0,00 | 0,00 |
| Totale Programma 06 | Servizi ausiliari all'istruzione | previsione di competenza | 50.045,00 | 0,00 | 0,00 | 50.045,00 |
| | | di cui già impegnato* | 0,00 | 0,00 | 0,00 | 0,00 |
| | | previsione di cassa | 68.659,82 | 0,00 | 0,00 | 68.659,82 |
| | | a fondo pluriennale vincolato | 0,00 | 0,00 | 0,00 | 0,00 |
| Totale MISSIONE 04 | Istruzione e diritto allo studio | previsione di competenza | 707.772,00 | 0,00 | 60.000,00 | 647.772,00 |
| | | di cui già impegnato* | 0,00 | 0,00 | 0,00 | 0,00 |
| | | previsione di cassa | 1.106.572,22 | 0,00 | 120.268,61 | 986.303,61 |
| | | a fondo pluriennale vincolato | 0,00 | 0,00 | 0,00 | 0,00 |

**SERVIZIO MANUTENZIONI****SPESE PER MISSIONI, PROGRAMMI E MACROAGGREGATI PER CAPITOLI**

| MISSIONE PROGRAMMA TITOLO MACROAGGREGATO CAPITOLO | DENOMINAZIONE | | PREVISIONI INIZIALI ANNO 2018 | VARIAZIONI | | PREVISIONI DEFINITIVE ANNO 2018 |
|---|--|---|--|------------------------------|---------------------------------------|--|
| | | | | in aumento | in diminuzione | |
| MISSIONE 05 | Tutela e valorizzazione dei beni e delle attività culturali | | | | | |
| 0502 Programma 02 | Attività culturali e interventi diversi nel settore culturale | | | | | |
| TITOLO 1 | Spese correnti | | | | | |
| Macroaggregato 103 | Acquisto di beni e servizi | | | | | |
| 39525/0 | RISCALDAMENTO MUSEI (RILEVANTE IVA) | previsione di competenza di cui già impegnato* previsione di cassa a fondo pluriennale vincolato | 42.380,00 0,00 69.758,00 0,00 | 0,00 0,00 0,00 0,00 | 0,00 0,00 0,00 0,00 | 42.380,00 0,00 69.758,00 0,00 |
| 39526/0 | RISCALDAMENTO BIBLIOTECA | previsione di competenza di cui già impegnato* previsione di cassa a fondo pluriennale vincolato | 8.205,00 0,00 8.205,00 0,00 | 0,00 0,00 0,00 0,00 | 0,00 0,00 0,00 0,00 | 8.205,00 0,00 8.205,00 0,00 |
| 39529/0 | ENERGIA ELETTRICA BIBLIOTECA | previsione di competenza di cui già impegnato* previsione di cassa a fondo pluriennale vincolato | 14.170,00 0,00 18.310,20 0,00 | 0,00 0,00 0,00 0,00 | 0,00 0,00 0,00 0,00 | 14.170,00 0,00 18.310,20 0,00 |
| 39531/0 | ENERGIA ELETTRICA MUSEO ARCHEOLOGICO (RILEV IVA) | previsione di competenza di cui già impegnato* previsione di cassa a fondo pluriennale vincolato | 37.605,00 0,00 48.913,73 0,00 | 0,00 0,00 0,00 0,00 | 4.105,00 0,00 11.840,95 0,00 | 33.500,00 0,00 37.072,78 0,00 |
| 39831/0 | ENERGIA ELETTRICA SERVIZIO CULTURA | previsione di competenza di cui già impegnato* previsione di cassa a fondo pluriennale vincolato | 34.425,00 0,00 42.794,74 0,00 | 0,00 0,00 0,00 0,00 | 0,00 0,00 0,00 0,00 | 34.425,00 0,00 42.794,74 0,00 |
| 40457/0 | RISCALDAMENTO TEATRO | previsione di competenza di cui già impegnato* previsione di cassa a fondo pluriennale vincolato | 15.005,00 0,00 19.882,16 0,00 | 0,00 0,00 0,00 0,00 | 0,00 0,00 0,00 0,00 | 15.005,00 0,00 19.882,16 0,00 |
| 40459/0 | ENERGIA ELETTRICA TEATRO | previsione di competenza di cui già impegnato* previsione di cassa a fondo pluriennale vincolato | 11.650,00 0,00 14.158,25 0,00 | 0,00 0,00 0,00 0,00 | 0,00 0,00 0,00 0,00 | 11.650,00 0,00 14.158,25 0,00 |
| 40464/0 | ENERGIA ELETTRICA UFFICI COMUNALI | previsione di competenza di cui già impegnato* previsione di cassa a fondo pluriennale vincolato | 0,00 0,00 0,00 0,00 | 0,00 0,00 0,00 0,00 | 0,00 0,00 0,00 0,00 | 0,00 0,00 0,00 0,00 |
| 40467/0 | CLIMATIZZAZIONE UFFICI DI FUNZIONE | previsione di competenza di cui già impegnato* previsione di cassa a fondo pluriennale vincolato | 0,00 0,00 0,00 0,00 | 0,00 0,00 0,00 0,00 | 0,00 0,00 0,00 0,00 | 0,00 0,00 0,00 0,00 |
| Totale Macroaggregato 103 | Acquisto di beni e servizi | previsione di competenza di cui già impegnato* previsione di cassa a fondo pluriennale vincolato | 163.440,00 0,00 222.022,08 0,00 | 0,00 0,00 0,00 0,00 | 4.105,00 0,00 11.840,95 0,00 | 159.335,00 0,00 210.181,13 0,00 |
| Totale Titolo 1 | Spese correnti | previsione di competenza di cui già impegnato* previsione di cassa a fondo pluriennale vincolato | 163.440,00 0,00 222.022,08 0,00 | 0,00 0,00 0,00 0,00 | 4.105,00 0,00 11.840,95 0,00 | 159.335,00 0,00 210.181,13 0,00 |
| TITOLO 2 | Spese in conto capitale | | | | | |
| Macroaggregato 202 | Investimenti fissi lordi e acquisto di terreni | | | | | |
| 55386/0 | RISTRUTTURAZIONE EX GIL PER BIBLIOTECA (DISMISSIONI) | previsione di competenza di cui già impegnato* previsione di cassa a fondo pluriennale vincolato | 0,00 0,00 0,00 0,00 | 0,00 0,00 0,00 0,00 | 0,00 0,00 0,00 0,00 | 0,00 0,00 0,00 0,00 |

**SERVIZIO MANUTENZIONI****SPESE PER MISSIONI, PROGRAMMI E MACROAGGREGATI PER CAPITOLI**

| MISSIONE PROGRAMMA TITOLO MACROAGGREGATO CAPITOLO | DENOMINAZIONE | | PREVISIONI INIZIALI ANNO 2018 | VARIAZIONI | | PREVISIONI DEFINITIVE ANNO 2018 |
|---|--|--------------------------------------|----------------------------------|------------|----------------|------------------------------------|
| | | | | in aumento | in diminuzione | |
| Totale 202 | Investimenti fissi lordi e acquisto di terreni | previsione di competenza | 0,00 | 0,00 | 0,00 | 0,00 |
| Macroaggregato | | <i>di cui già impegnato*</i> | 0,00 | 0,00 | 0,00 | 0,00 |
| | | previsione di cassa | 0,00 | 0,00 | 0,00 | 0,00 |
| | | <i>a fondo pluriennale vincolato</i> | 0,00 | 0,00 | 0,00 | 0,00 |
| Totale Titolo 2 | Spese in conto capitale | previsione di competenza | 0,00 | 0,00 | 0,00 | 0,00 |
| | | <i>di cui già impegnato*</i> | 0,00 | 0,00 | 0,00 | 0,00 |
| | | previsione di cassa | 0,00 | 0,00 | 0,00 | 0,00 |
| | | <i>a fondo pluriennale vincolato</i> | 0,00 | 0,00 | 0,00 | 0,00 |
| Totale Programma 02 | Attività culturali e interventi diversi nel settore culturale | previsione di competenza | 163.440,00 | 0,00 | 4.105,00 | 159.335,00 |
| | | <i>di cui già impegnato*</i> | 0,00 | 0,00 | 0,00 | 0,00 |
| | | previsione di cassa | 222.022,08 | 0,00 | 11.840,95 | 210.181,13 |
| | | <i>a fondo pluriennale vincolato</i> | 0,00 | 0,00 | 0,00 | 0,00 |
| Totale MISSIONE 05 | Tutela e valorizzazione dei beni e delle attività culturali | previsione di competenza | 163.440,00 | 0,00 | 4.105,00 | 159.335,00 |
| | | <i>di cui già impegnato*</i> | 0,00 | 0,00 | 0,00 | 0,00 |
| | | previsione di cassa | 222.022,08 | 0,00 | 11.840,95 | 210.181,13 |
| | | <i>a fondo pluriennale vincolato</i> | 0,00 | 0,00 | 0,00 | 0,00 |

**SERVIZIO MANUTENZIONI****SPESE PER MISSIONI, PROGRAMMI E MACROAGGREGATI PER CAPITOLI**

| MISSIONE PROGRAMMA TITOLO MACROAGGREGATO CAPITOLO | DENOMINAZIONE | | PREVISIONI INIZIALI ANNO 2018 | VARIAZIONI | | PREVISIONI DEFINITIVE ANNO 2018 |
|---|--|--|----------------------------------|--------------|--------------------|------------------------------------|
| | | | | in aumento | in diminuzione | |
| MISSIONE 06 | Politiche giovanili, sport e tempo libero | | | | | |
| 0601 Programma 01 | Sport e tempo libero | | | | | |
| TITOLO 1 | Spese correnti | | | | | |
| Macroaggregato 103 | Acquisto di beni e servizi | | | | | |
| 46780/0 | ENERGIA ELETTRICA IMPIANTI SPORTIVI | previsione di competenza di cui già impegnato* | 34.030,00 0,00 | 0,00 0,00 | 0,00 0,00 | 34.030,00 0,00 |
| | | previsione di cassa a fondo pluriennale vincolato | 43.560,81 0,00 | 0,00 0,00 | 0,00 0,00 | 43.560,81 0,00 |
| 46810/4 | SPESE DI RISCALDAMENTO PISCINA COMUNALE (RILEVANTE AI FINI I.V.A.) | previsione di competenza di cui già impegnato* | 103.000,00 0,00 | 0,00 0,00 | 0,00 0,00 | 103.000,00 0,00 |
| | | previsione di cassa a fondo pluriennale vincolato | 212.014,88 0,00 | 0,00 0,00 | 0,00 0,00 | 212.014,88 0,00 |
| 46830/0 | ENERGIA ELETTRICA PISCINE (RILEVANTE IVA) | previsione di competenza di cui già impegnato* | 136.100,00 0,00 | 0,00 0,00 | 59.000,00 0,00 | 77.100,00 0,00 |
| | | previsione di cassa a fondo pluriennale vincolato | 211.390,56 0,00 | 0,00 0,00 | 118.042,40 0,00 | 93.348,16 0,00 |
| Totale Macroaggregato 103 | Acquisto di beni e servizi | previsione di competenza di cui già impegnato* | 273.130,00 0,00 | 0,00 0,00 | 59.000,00 0,00 | 214.130,00 0,00 |
| | | previsione di cassa a fondo pluriennale vincolato | 466.966,25 0,00 | 0,00 0,00 | 118.042,40 0,00 | 348.923,85 0,00 |
| Totale Titolo 1 | Spese correnti | previsione di competenza di cui già impegnato* | 273.130,00 0,00 | 0,00 0,00 | 59.000,00 0,00 | 214.130,00 0,00 |
| | | previsione di cassa a fondo pluriennale vincolato | 466.966,25 0,00 | 0,00 0,00 | 118.042,40 0,00 | 348.923,85 0,00 |
| TITOLO 2 | Spese in conto capitale | | | | | |
| Macroaggregato 202 | Investimenti fissi lordi e acquisto di terreni | | | | | |
| 68051/0 | COPERTURA PISTA POLIVALENTE BRACCAGNI-MUTUO F.C. 14612 | previsione di competenza di cui già impegnato* | 0,00 0,00 | 0,00 0,00 | 0,00 0,00 | 0,00 0,00 |
| | | previsione di cassa a fondo pluriennale vincolato | 0,00 0,00 | 0,00 0,00 | 0,00 0,00 | 0,00 0,00 |
| Totale Macroaggregato 202 | Investimenti fissi lordi e acquisto di terreni | previsione di competenza di cui già impegnato* | 0,00 0,00 | 0,00 0,00 | 0,00 0,00 | 0,00 0,00 |
| | | previsione di cassa a fondo pluriennale vincolato | 0,00 0,00 | 0,00 0,00 | 0,00 0,00 | 0,00 0,00 |
| Totale Titolo 2 | Spese in conto capitale | previsione di competenza di cui già impegnato* | 0,00 0,00 | 0,00 0,00 | 0,00 0,00 | 0,00 0,00 |
| | | previsione di cassa a fondo pluriennale vincolato | 0,00 0,00 | 0,00 0,00 | 0,00 0,00 | 0,00 0,00 |
| Totale Programma 01 | Sport e tempo libero | previsione di competenza di cui già impegnato* | 273.130,00 0,00 | 0,00 0,00 | 59.000,00 0,00 | 214.130,00 0,00 |
| | | previsione di cassa a fondo pluriennale vincolato | 466.966,25 0,00 | 0,00 0,00 | 118.042,40 0,00 | 348.923,85 0,00 |
| Totale MISSIONE 06 | Politiche giovanili, sport e tempo libero | previsione di competenza di cui già impegnato* | 273.130,00 0,00 | 0,00 0,00 | 59.000,00 0,00 | 214.130,00 0,00 |
| | | previsione di cassa a fondo pluriennale vincolato | 466.966,25 0,00 | 0,00 0,00 | 118.042,40 0,00 | 348.923,85 0,00 |



SERVIZIO MANUTENZIONI

SPESE PER MISSIONI, PROGRAMMI E MACROAGGREGATI PER CAPITOLI

| MISSIONE PROGRAMMA TITOLO MACROAGGREGATO CAPITOLO | DENOMINAZIONE | | PREVISIONI INIZIALI ANNO 2018 | VARIAZIONI | | PREVISIONI DEFINITIVE ANNO 2018 |
|---|---|--------------------------------------|----------------------------------|------------|----------------|------------------------------------|
| | | | | in aumento | in diminuzione | |
| <i>MISSIONE</i> 08 | <i>Assetto del territorio ed edilizia abitativa</i> | | | | | |
| 0801 Programma 01 | Urbanistica e assetto del territorio | | | | | |
| Titolo 1 | Spese correnti | | | | | |
| Macroaggregato 103 | Acquisto di beni e servizi | | | | | |
| 41632/0 | ENERGIA ELETTRICA UFFICI COMUNALI | previsione di competenza | 27.720,00 | 0,00 | 0,00 | 27.720,00 |
| | | <i>di cui già impegnato*</i> | 0,00 | 0,00 | 0,00 | 0,00 |
| | | previsione di cassa | 35.643,72 | 0,00 | 0,00 | 35.643,72 |
| | | <i>a fondo pluriennale vincolato</i> | 0,00 | 0,00 | 0,00 | 0,00 |
| 41635/0 | CLIMATIZZAZIONE UFFICI DI FUNZIONE | previsione di competenza | 21.365,00 | 0,00 | 0,00 | 21.365,00 |
| | | <i>di cui già impegnato*</i> | 0,00 | 0,00 | 0,00 | 0,00 |
| | | previsione di cassa | 28.251,96 | 0,00 | 0,00 | 28.251,96 |
| | | <i>a fondo pluriennale vincolato</i> | 0,00 | 0,00 | 0,00 | 0,00 |
| Totale 103 Macroaggregato | Acquisto di beni e servizi | previsione di competenza | 49.085,00 | 0,00 | 0,00 | 49.085,00 |
| | | <i>di cui già impegnato*</i> | 0,00 | 0,00 | 0,00 | 0,00 |
| | | previsione di cassa | 63.895,68 | 0,00 | 0,00 | 63.895,68 |
| | | <i>a fondo pluriennale vincolato</i> | 0,00 | 0,00 | 0,00 | 0,00 |
| Totale Titolo 1 | Spese correnti | previsione di competenza | 49.085,00 | 0,00 | 0,00 | 49.085,00 |
| | | <i>di cui già impegnato*</i> | 0,00 | 0,00 | 0,00 | 0,00 |
| | | previsione di cassa | 63.895,68 | 0,00 | 0,00 | 63.895,68 |
| | | <i>a fondo pluriennale vincolato</i> | 0,00 | 0,00 | 0,00 | 0,00 |
| Totale Programma 01 | Urbanistica e assetto del territorio | previsione di competenza | 49.085,00 | 0,00 | 0,00 | 49.085,00 |
| | | <i>di cui già impegnato*</i> | 0,00 | 0,00 | 0,00 | 0,00 |
| | | previsione di cassa | 63.895,68 | 0,00 | 0,00 | 63.895,68 |
| | | <i>a fondo pluriennale vincolato</i> | 0,00 | 0,00 | 0,00 | 0,00 |
| Totale MISSIONE 08 | Assetto del territorio ed edilizia abitativa | previsione di competenza | 49.085,00 | 0,00 | 0,00 | 49.085,00 |
| | | <i>di cui già impegnato*</i> | 0,00 | 0,00 | 0,00 | 0,00 |
| | | previsione di cassa | 63.895,68 | 0,00 | 0,00 | 63.895,68 |
| | | <i>a fondo pluriennale vincolato</i> | 0,00 | 0,00 | 0,00 | 0,00 |



SERVIZIO MANUTENZIONI

SPESE PER MISSIONI, PROGRAMMI E MACROAGGREGATI PER CAPITOLI

| MISSIONE PROGRAMMA TITOLO MACROAGGREGATO CAPITOLO | DENOMINAZIONE | | PREVISIONI INIZIALI ANNO 2018 | VARIAZIONI | | PREVISIONI DEFINITIVE ANNO 2018 |
|---|--|-------------------------------|----------------------------------|------------|----------------|------------------------------------|
| | | | | in aumento | in diminuzione | |
| MISSIONE 09 | Sviluppo sostenibile e tutela del territorio e dell'ambiente | | | | | |
| 0902 Programma 02 | Tutela, valorizzazione e recupero ambientale | | | | | |
| Titolo 1 | Spese correnti | | | | | |
| Macroaggregato 101 | Redditi da lavoro dipendente | | | | | |
| 46300/0 | STRAORDINARIO PERSONALE PARCHI E GIARDINI | previsione di competenza | 0,00 | 0,00 | 0,00 | 0,00 |
| | | di cui già impegnato* | 0,00 | 0,00 | 0,00 | 0,00 |
| | | previsione di cassa | 0,00 | 0,00 | 0,00 | 0,00 |
| | | a fondo pluriennale vincolato | 0,00 | 0,00 | 0,00 | 0,00 |
| Totale 101 Macroaggregato | Redditi da lavoro dipendente | previsione di competenza | 0,00 | 0,00 | 0,00 | 0,00 |
| | | di cui già impegnato* | 0,00 | 0,00 | 0,00 | 0,00 |
| | | previsione di cassa | 0,00 | 0,00 | 0,00 | 0,00 |
| | | a fondo pluriennale vincolato | 0,00 | 0,00 | 0,00 | 0,00 |
| Macroaggregato 103 | Acquisto di beni e servizi | | | | | |
| 46509/0 | ALLESTIMENTI FESTIVITA' NATALIZIE | previsione di competenza | 12.000,00 | 0,00 | 0,00 | 12.000,00 |
| | | di cui già impegnato* | 0,00 | 0,00 | 0,00 | 0,00 |
| | | previsione di cassa | 12.000,00 | 0,00 | 0,00 | 12.000,00 |
| | | a fondo pluriennale vincolato | 0,00 | 0,00 | 0,00 | 0,00 |
| 46510/0 | INTERVENTI VARI NEL VERDE PUBBLICO | previsione di competenza | 662.800,00 | 0,00 | 0,00 | 662.800,00 |
| | | di cui già impegnato* | 0,00 | 0,00 | 0,00 | 0,00 |
| | | previsione di cassa | 795.243,32 | 0,00 | 0,00 | 795.243,32 |
| | | a fondo pluriennale vincolato | 0,00 | 0,00 | 0,00 | 0,00 |
| 46511/0 | MANUTENZIONE ORDINARIA VERDE PUBBLICO (DPR 380/01) | previsione di competenza | 557.200,00 | 0,00 | 0,00 | 557.200,00 |
| | | di cui già impegnato* | 0,00 | 0,00 | 0,00 | 0,00 |
| | | previsione di cassa | 621.949,98 | 0,00 | 0,00 | 621.949,98 |
| | | a fondo pluriennale vincolato | 0,00 | 0,00 | 0,00 | 0,00 |
| 46512/0 | ENERGIA ELETTRICA VERDE PUBBLICO | previsione di competenza | 268.080,00 | 0,00 | 24.000,00 | 244.080,00 |
| | | di cui già impegnato* | 0,00 | 0,00 | 0,00 | 0,00 |
| | | previsione di cassa | 327.753,24 | 0,00 | 48.601,75 | 279.151,49 |
| | | a fondo pluriennale vincolato | 0,00 | 0,00 | 0,00 | 0,00 |
| 46513/0 | MANUTENZIONE ORDINARIA VERDE PUBBLICO | previsione di competenza | 0,00 | 0,00 | 0,00 | 0,00 |
| | | di cui già impegnato* | 0,00 | 0,00 | 0,00 | 0,00 |
| | | previsione di cassa | 0,00 | 0,00 | 0,00 | 0,00 |
| | | a fondo pluriennale vincolato | 0,00 | 0,00 | 0,00 | 0,00 |
| 46514/0 | MANUTENZIONE VERDE CENTRO STORICO (AVANZO IMP. SOGGIORNO) | previsione di competenza | 0,00 | 0,00 | 0,00 | 0,00 |
| | | di cui già impegnato* | 0,00 | 0,00 | 0,00 | 0,00 |
| | | previsione di cassa | 0,00 | 0,00 | 0,00 | 0,00 |
| | | a fondo pluriennale vincolato | 0,00 | 0,00 | 0,00 | 0,00 |
| 46519/0 | ENERGIA ELETTRICA UFFICI COMUNALI | previsione di competenza | 15.160,00 | 0,00 | 0,00 | 15.160,00 |
| | | di cui già impegnato* | 0,00 | 0,00 | 0,00 | 0,00 |
| | | previsione di cassa | 21.367,65 | 0,00 | 0,00 | 21.367,65 |
| | | a fondo pluriennale vincolato | 0,00 | 0,00 | 0,00 | 0,00 |
| 46523/0 | CLIMATIZZAZIONE UFFICI DI FUNZIONE | previsione di competenza | 17.090,00 | 0,00 | 0,00 | 17.090,00 |
| | | di cui già impegnato* | 0,00 | 0,00 | 0,00 | 0,00 |
| | | previsione di cassa | 25.705,34 | 0,00 | 0,00 | 25.705,34 |
| | | a fondo pluriennale vincolato | 0,00 | 0,00 | 0,00 | 0,00 |
| 46530/0 | MANUTENZIONE VERDE PUBBLICO (FC 632) | previsione di competenza | 0,00 | 0,00 | 0,00 | 0,00 |
| | | di cui già impegnato* | 0,00 | 0,00 | 0,00 | 0,00 |
| | | previsione di cassa | 0,00 | 0,00 | 0,00 | 0,00 |
| | | a fondo pluriennale vincolato | 0,00 | 0,00 | 0,00 | 0,00 |
| 46700/0 | M.O. VERDE PUBBLICO E ARREDO URBANO FRAZIONI TURISTICHE (AV. IMP. SOGG.) | previsione di competenza | 0,00 | 0,00 | 0,00 | 0,00 |
| | | di cui già impegnato* | 0,00 | 0,00 | 0,00 | 0,00 |
| | | previsione di cassa | 0,00 | 0,00 | 0,00 | 0,00 |
| | | a fondo pluriennale vincolato | 0,00 | 0,00 | 0,00 | 0,00 |



SERVIZIO MANUTENZIONI

SPESE PER MISSIONI, PROGRAMMI E MACROAGGREGATI PER CAPITOLI

| MISSIONE PROGRAMMA TITOLO MACROAGGREGATO CAPITOLO | DENOMINAZIONE | | PREVISIONI INIZIALI ANNO 2018 | VARIAZIONI | | PREVISIONI DEFINITIVE ANNO 2018 |
|---|--|--------------------------------------|----------------------------------|------------|----------------|------------------------------------|
| | | | | in aumento | in diminuzione | |
| Totale 103 Macroaggregato | Acquisto di beni e servizi | previsione di competenza | 1.532.330,00 | 0,00 | 24.000,00 | 1.508.330,00 |
| | | <i>di cui già impegnato*</i> | 0,00 | 0,00 | 0,00 | 0,00 |
| | | previsione di cassa | 1.804.019,53 | 0,00 | 48.601,75 | 1.755.417,78 |
| | | <i>a fondo pluriennale vincolato</i> | 0,00 | 0,00 | 0,00 | 0,00 |
| Totale Titolo 1 | Spese correnti | previsione di competenza | 1.532.330,00 | 0,00 | 24.000,00 | 1.508.330,00 |
| | | <i>di cui già impegnato*</i> | 0,00 | 0,00 | 0,00 | 0,00 |
| | | previsione di cassa | 1.804.019,53 | 0,00 | 48.601,75 | 1.755.417,78 |
| | | <i>a fondo pluriennale vincolato</i> | 0,00 | 0,00 | 0,00 | 0,00 |
| TITOLO 2 | Spese in conto capitale | | | | | |
| Macroaggregato 202 | Investimenti fissi lordi e acquisto di terreni | | | | | |
| 66420/0 | STRADE E VERDE MARINA PRINCIPINA (DISMISSIONI) | previsione di competenza | 0,00 | 0,00 | 0,00 | 0,00 |
| | | <i>di cui già impegnato*</i> | 0,00 | 0,00 | 0,00 | 0,00 |
| | | previsione di cassa | 0,00 | 0,00 | 0,00 | 0,00 |
| | | <i>a fondo pluriennale vincolato</i> | 0,00 | 0,00 | 0,00 | 0,00 |
| 66421/0 | INTERVENTI NEL VERDE PUBBLICO (AVANZO AMM. LIBERO) | previsione di competenza | 0,00 | 0,00 | 0,00 | 0,00 |
| | | <i>di cui già impegnato*</i> | 0,00 | 0,00 | 0,00 | 0,00 |
| | | previsione di cassa | 1.347,00 | 0,00 | 0,00 | 1.347,00 |
| | | <i>a fondo pluriennale vincolato</i> | 0,00 | 0,00 | 0,00 | 0,00 |
| 66423/0 | INTERVENTI NEL VERDE PUBBLICO (A.A.VINC DPR 380/01) | previsione di competenza | 84.429,08 | 0,00 | 0,00 | 84.429,08 |
| | | <i>di cui già impegnato*</i> | 84.429,08 | 0,00 | 0,00 | 84.429,08 |
| | | previsione di cassa | 85.227,08 | 0,00 | 0,00 | 85.227,08 |
| | | <i>a fondo pluriennale vincolato</i> | 0,00 | 0,00 | 0,00 | 0,00 |
| 66424/0 | RIQUALIFICAZIONE GIARDINI E PARCHI MARINA E PRINCIPINA DA CRF (FC 13547) | previsione di competenza | 0,00 | 0,00 | 0,00 | 0,00 |
| | | <i>di cui già impegnato*</i> | 0,00 | 0,00 | 0,00 | 0,00 |
| | | previsione di cassa | 26,73 | 0,00 | 0,00 | 26,73 |
| | | <i>a fondo pluriennale vincolato</i> | 0,00 | 0,00 | 0,00 | 0,00 |
| 66425/0 | RIQUALIFICAZIONE PARCHI E GIARDINI MARINA E PRINCIPINA (AVANZO IMP. SOGGIORNO) | previsione di competenza | 0,00 | 0,00 | 0,00 | 0,00 |
| | | <i>di cui già impegnato*</i> | 0,00 | 0,00 | 0,00 | 0,00 |
| | | previsione di cassa | 184,25 | 0,00 | 0,00 | 184,25 |
| | | <i>a fondo pluriennale vincolato</i> | 0,00 | 0,00 | 0,00 | 0,00 |
| Totale 202 Macroaggregato | Investimenti fissi lordi e acquisto di terreni | previsione di competenza | 84.429,08 | 0,00 | 0,00 | 84.429,08 |
| | | <i>di cui già impegnato*</i> | 84.429,08 | 0,00 | 0,00 | 84.429,08 |
| | | previsione di cassa | 86.785,06 | 0,00 | 0,00 | 86.785,06 |
| | | <i>a fondo pluriennale vincolato</i> | 0,00 | 0,00 | 0,00 | 0,00 |
| Totale Titolo 2 | Spese in conto capitale | previsione di competenza | 84.429,08 | 0,00 | 0,00 | 84.429,08 |
| | | <i>di cui già impegnato*</i> | 84.429,08 | 0,00 | 0,00 | 84.429,08 |
| | | previsione di cassa | 86.785,06 | 0,00 | 0,00 | 86.785,06 |
| | | <i>a fondo pluriennale vincolato</i> | 0,00 | 0,00 | 0,00 | 0,00 |
| Totale Programma 02 | Tutela, valorizzazione e recupero ambientale | previsione di competenza | 1.616.759,08 | 0,00 | 24.000,00 | 1.592.759,08 |
| | | <i>di cui già impegnato*</i> | 84.429,08 | 0,00 | 0,00 | 84.429,08 |
| | | previsione di cassa | 1.890.804,59 | 0,00 | 48.601,75 | 1.842.202,84 |
| | | <i>a fondo pluriennale vincolato</i> | 0,00 | 0,00 | 0,00 | 0,00 |
| 0904 Programma 04 | Servizio idrico integrato | | | | | |
| TITOLO 1 | Spese correnti | | | | | |
| Macroaggregato 103 | Acquisto di beni e servizi | | | | | |
| 45310/0 | MANUTENZIONE FOGNATURE BIANCHE- (DPR380/01) (RILEVANTE IVA) | previsione di competenza | 9.200,00 | 0,00 | 0,00 | 9.200,00 |
| | | <i>di cui già impegnato*</i> | 0,00 | 0,00 | 0,00 | 0,00 |
| | | previsione di cassa | 9.546,94 | 0,00 | 0,00 | 9.546,94 |
| | | <i>a fondo pluriennale vincolato</i> | 0,00 | 0,00 | 0,00 | 0,00 |
| 45311/0 | MANUTENZIONE FOGNATURE BIANCHE (RIL IVA) | previsione di competenza | 70.000,00 | 0,00 | 0,00 | 70.000,00 |
| | | <i>di cui già impegnato*</i> | 0,00 | 0,00 | 0,00 | 0,00 |
| | | previsione di cassa | 86.000,00 | 0,00 | 0,00 | 86.000,00 |
| | | <i>a fondo pluriennale vincolato</i> | 0,00 | 0,00 | 0,00 | 0,00 |
| 45330/0 | FUNZIONAMENTO CASA DELL'ACQUA (RILEVANTE IVA) | previsione di competenza | 40.000,00 | 0,00 | 37.000,00 | 3.000,00 |
| | | <i>di cui già impegnato*</i> | 0,00 | 0,00 | 0,00 | 0,00 |
| | | previsione di cassa | 91.806,76 | 0,00 | 37.000,00 | 54.806,76 |
| | | <i>a fondo pluriennale vincolato</i> | 0,00 | 0,00 | 0,00 | 0,00 |
| 45332/0 | MANUTENZIONE FOGNATURE BIANCHE | previsione di competenza | 0,00 | 0,00 | 0,00 | 0,00 |



SERVIZIO MANUTENZIONI

SPESE PER MISSIONI, PROGRAMMI E MACROAGGREGATI PER CAPITOLI

| MISSIONE PROGRAMMA TITOLO MACROAGGREGATO CAPITOLO | DENOMINAZIONE | | PREVISIONI INIZIALI ANNO 2018 | VARIAZIONI | | PREVISIONI DEFINITIVE ANNO 2018 |
|---|--|--------------------------------------|----------------------------------|------------|----------------|------------------------------------|
| | | | | in aumento | in diminuzione | |
| | | <i>di cui già impegnato*</i> | 0,00 | 0,00 | 0,00 | 0,00 |
| | | previsione di cassa | 0,00 | 0,00 | 0,00 | 0,00 |
| | | <i>a fondo pluriennale vincolato</i> | 0,00 | 0,00 | 0,00 | 0,00 |
| 46520/0 | MANUTENZIONE POZZI E IMPIANTI DI IRRIGAZIONE (DPR380/01) | previsione di competenza | 6.200,00 | 0,00 | 0,00 | 6.200,00 |
| | | <i>di cui già impegnato*</i> | 0,00 | 0,00 | 0,00 | 0,00 |
| | | previsione di cassa | 6.200,00 | 0,00 | 0,00 | 6.200,00 |
| | | <i>a fondo pluriennale vincolato</i> | 0,00 | 0,00 | 0,00 | 0,00 |
| 46524/0 | MANUTENZIONE POZZI DI IRRIGAZIONE | previsione di competenza | 25.000,00 | 0,00 | 0,00 | 25.000,00 |
| | | <i>di cui già impegnato*</i> | 0,00 | 0,00 | 0,00 | 0,00 |
| | | previsione di cassa | 30.307,00 | 0,00 | 0,00 | 30.307,00 |
| | | <i>a fondo pluriennale vincolato</i> | 0,00 | 0,00 | 0,00 | 0,00 |
| 46525/0 | MANUTENZIONE POZZI E IMPIANTI DI IRRIGAZIONE | previsione di competenza | 0,00 | 0,00 | 0,00 | 0,00 |
| | | <i>di cui già impegnato*</i> | 0,00 | 0,00 | 0,00 | 0,00 |
| | | previsione di cassa | 0,00 | 0,00 | 0,00 | 0,00 |
| | | <i>a fondo pluriennale vincolato</i> | 0,00 | 0,00 | 0,00 | 0,00 |
| 46540/0 | MANUTENZIONE POZZI E IMPIANTI DI IRRIGAZIONE | previsione di competenza | 0,00 | 0,00 | 0,00 | 0,00 |
| | | <i>di cui già impegnato*</i> | 0,00 | 0,00 | 0,00 | 0,00 |
| | | previsione di cassa | 0,00 | 0,00 | 0,00 | 0,00 |
| | | <i>a fondo pluriennale vincolato</i> | 0,00 | 0,00 | 0,00 | 0,00 |
| Totale 103 Macroaggregato | Acquisto di beni e servizi | previsione di competenza | 150.400,00 | 0,00 | 37.000,00 | 113.400,00 |
| | | <i>di cui già impegnato*</i> | 0,00 | 0,00 | 0,00 | 0,00 |
| | | previsione di cassa | 223.860,70 | 0,00 | 37.000,00 | 186.860,70 |
| | | <i>a fondo pluriennale vincolato</i> | 0,00 | 0,00 | 0,00 | 0,00 |
| Totale Titolo 1 | Spese correnti | previsione di competenza | 150.400,00 | 0,00 | 37.000,00 | 113.400,00 |
| | | <i>di cui già impegnato*</i> | 0,00 | 0,00 | 0,00 | 0,00 |
| | | previsione di cassa | 223.860,70 | 0,00 | 37.000,00 | 186.860,70 |
| | | <i>a fondo pluriennale vincolato</i> | 0,00 | 0,00 | 0,00 | 0,00 |
| Totale Programma 04 | Servizio idrico integrato | previsione di competenza | 150.400,00 | 0,00 | 37.000,00 | 113.400,00 |
| | | <i>di cui già impegnato*</i> | 0,00 | 0,00 | 0,00 | 0,00 |
| | | previsione di cassa | 223.860,70 | 0,00 | 37.000,00 | 186.860,70 |
| | | <i>a fondo pluriennale vincolato</i> | 0,00 | 0,00 | 0,00 | 0,00 |
| 0905 Programma 05 | Aree protette, parchi naturali, protezione naturalistica e forestazione | | | | | |
| TITOLO 2 | Spese in conto capitale | | | | | |
| Macroaggregato 202 | Investimenti fissi lordi e acquisto di terreni | | | | | |
| 66429/0 | INTERVENTI NEL VERDE PUBBLICO (DISMISSIONI) | previsione di competenza | 20.000,00 | 0,00 | 0,00 | 20.000,00 |
| | | <i>di cui già impegnato*</i> | 0,00 | 0,00 | 0,00 | 0,00 |
| | | previsione di cassa | 20.000,00 | 0,00 | 0,00 | 20.000,00 |
| | | <i>a fondo pluriennale vincolato</i> | 0,00 | 0,00 | 0,00 | 0,00 |
| 66435/0 | ARREDO URBANO (AA. VINC DPR 380/01) | previsione di competenza | 0,00 | 50.000,00 | 0,00 | 50.000,00 |
| | | <i>di cui già impegnato*</i> | 0,00 | 0,00 | 0,00 | 0,00 |
| | | previsione di cassa | 0,00 | 50.000,00 | 0,00 | 50.000,00 |
| | | <i>a fondo pluriennale vincolato</i> | 0,00 | 0,00 | 0,00 | 0,00 |
| Totale 202 Macroaggregato | Investimenti fissi lordi e acquisto di terreni | previsione di competenza | 20.000,00 | 50.000,00 | 0,00 | 70.000,00 |
| | | <i>di cui già impegnato*</i> | 0,00 | 0,00 | 0,00 | 0,00 |
| | | previsione di cassa | 20.000,00 | 50.000,00 | 0,00 | 70.000,00 |
| | | <i>a fondo pluriennale vincolato</i> | 0,00 | 0,00 | 0,00 | 0,00 |
| Totale Titolo 2 | Spese in conto capitale | previsione di competenza | 20.000,00 | 50.000,00 | 0,00 | 70.000,00 |
| | | <i>di cui già impegnato*</i> | 0,00 | 0,00 | 0,00 | 0,00 |
| | | previsione di cassa | 20.000,00 | 50.000,00 | 0,00 | 70.000,00 |
| | | <i>a fondo pluriennale vincolato</i> | 0,00 | 0,00 | 0,00 | 0,00 |
| Totale Programma 05 | Aree protette, parchi naturali, protezione naturalistica e forestazione | previsione di competenza | 20.000,00 | 50.000,00 | 0,00 | 70.000,00 |
| | | <i>di cui già impegnato*</i> | 0,00 | 0,00 | 0,00 | 0,00 |
| | | previsione di cassa | 20.000,00 | 50.000,00 | 0,00 | 70.000,00 |
| | | <i>a fondo pluriennale vincolato</i> | 0,00 | 0,00 | 0,00 | 0,00 |
| Totale MISSIONE 09 | Sviluppo sostenibile e tutela del territorio e dell'ambiente | previsione di competenza | 1.787.159,08 | 50.000,00 | 61.000,00 | 1.776.159,08 |
| | | <i>di cui già impegnato*</i> | 84.429,08 | 0,00 | 0,00 | 84.429,08 |
| | | previsione di cassa | 2.134.665,29 | 50.000,00 | 85.601,75 | 2.099.063,54 |
| | | <i>a fondo pluriennale vincolato</i> | 0,00 | 0,00 | 0,00 | 0,00 |



SERVIZIO MANUTENZIONI

SPESE PER MISSIONI, PROGRAMMI E MACROAGGREGATI PER CAPITOLI

| MISSIONE PROGRAMMA TITOLO MACROAGGREGATO CAPITOLO | DENOMINAZIONE | | PREVISIONI INIZIALI ANNO 2018 | VARIAZIONI | | PREVISIONI DEFINITIVE ANNO 2018 |
|---|---|---|--|---|------------------------------|--|
| | | | | in aumento | in diminuzione | |
| MISSIONE 10 | Trasporti e diritto alla mobilità | | | | | |
| 1005 Programma 05 | Viabilità e infrastrutture stradali | | | | | |
| TITOLO 1 | Spese correnti | | | | | |
| Macroaggregato 103 | Acquisto di beni e servizi | | | | | |
| 48410/0 | MANUTENZIONE VIE E PIAZZE (DPR380/01) | previsione di competenza di cui già impegnato* previsione di cassa a fondo pluriennale vincolato | 47.500,00 0,00 80.100,23 0,00 | 0,00 0,00 0,00 0,00 | 0,00 0,00 0,00 0,00 | 47.500,00 0,00 80.100,23 0,00 |
| 48411/0 | MANUTENZIONE VIE E PIAZZE | previsione di competenza di cui già impegnato* previsione di cassa a fondo pluriennale vincolato | 0,00 0,00 0,00 0,00 | 0,00 0,00 0,00 0,00 | 0,00 0,00 0,00 0,00 | 0,00 0,00 0,00 0,00 |
| 48412/0 | MANUTENZIONE VIABILITA' (FC 7100-7200) | previsione di competenza di cui già impegnato* previsione di cassa a fondo pluriennale vincolato | 200.000,00 0,00 310.447,48 0,00 | 0,00 0,00 0,00 0,00 | 0,00 0,00 0,00 0,00 | 200.000,00 0,00 310.447,48 0,00 |
| 48413/0 | MIGLIORAMENTO VIABILITA' URBANA (AVANZO IMP. SOGGIORNO) | previsione di competenza di cui già impegnato* previsione di cassa a fondo pluriennale vincolato | 0,00 0,00 0,00 0,00 | 0,00 0,00 0,00 0,00 | 0,00 0,00 0,00 0,00 | 0,00 0,00 0,00 0,00 |
| 48510/0 | MANUTENZIONE STRADE COMUNALI ESTERNE (DPR380/01) | previsione di competenza di cui già impegnato* previsione di cassa a fondo pluriennale vincolato | 87.000,00 0,00 172.902,00 0,00 | 0,00 0,00 0,00 0,00 | 0,00 0,00 0,00 0,00 | 87.000,00 0,00 172.902,00 0,00 |
| 48511/0 | MANUTENZIONE STRADE COMUNALI ESTERNE | previsione di competenza di cui già impegnato* previsione di cassa a fondo pluriennale vincolato | 0,00 0,00 0,00 0,00 | 0,00 0,00 0,00 0,00 | 0,00 0,00 0,00 0,00 | 0,00 0,00 0,00 0,00 |
| 48521/0 | PRONTO INTERVENTO VIABILITA' | previsione di competenza di cui già impegnato* previsione di cassa a fondo pluriennale vincolato | 90.000,00 0,00 150.001,08 0,00 | 40.000,00 0,00 39.998,92 0,00 | 0,00 0,00 0,00 0,00 | 130.000,00 0,00 190.000,00 0,00 |
| 48522/0 | PRONTO INTERVENTO VIABILITA' (DPR 380/01) | previsione di competenza di cui già impegnato* previsione di cassa a fondo pluriennale vincolato | 0,00 0,00 0,00 0,00 | 0,00 0,00 0,00 0,00 | 0,00 0,00 0,00 0,00 | 0,00 0,00 0,00 0,00 |
| 48610/2 | MANUTENZIONE IMPIANTI ILLUMINAZIONE PUBBLICA | previsione di competenza di cui già impegnato* previsione di cassa a fondo pluriennale vincolato | 131.000,00 0,00 183.536,93 0,00 | 0,00 0,00 0,00 0,00 | 0,00 0,00 0,00 0,00 | 131.000,00 0,00 183.536,93 0,00 |
| 48610/3 | MANUTENZIONE IMPIANTI ILLUMINAZIONE PUBBLICA (DPR 380/01) | previsione di competenza di cui già impegnato* previsione di cassa a fondo pluriennale vincolato | 0,00 0,00 41.836,75 0,00 | 0,00 0,00 0,00 0,00 | 0,00 0,00 0,00 0,00 | 0,00 0,00 41.836,75 0,00 |
| 48700/0 | ENERGIA ELETTRICA ILLUMINAZIONE PUBBLICA | previsione di competenza di cui già impegnato* previsione di cassa a fondo pluriennale vincolato | 483.000,00 0,00 915.299,38 0,00 | 100.000,00 0,00 17.691,21 0,00 | 0,00 0,00 0,00 0,00 | 583.000,00 0,00 932.990,59 0,00 |
| 48702/0 | CONDUZIONE PUBBLICA ILLUMINAZIONE | previsione di competenza di cui già impegnato* previsione di cassa a fondo pluriennale vincolato | 1.225.000,00 0,00 1.301.823,40 0,00 | 0,00 0,00 0,00 0,00 | 0,00 0,00 0,00 0,00 | 1.225.000,00 0,00 1.301.823,40 0,00 |
| 48703/0 | CONDUZIONE PUBBLICA ILLUMINAZIONE (DPR 380/01) | previsione di competenza di cui già impegnato* previsione di cassa | 0,00 0,00 0,00 | 0,00 0,00 0,00 | 0,00 0,00 0,00 | 0,00 0,00 0,00 |



SERVIZIO MANUTENZIONI

SPESE PER MISSIONI, PROGRAMMI E MACROAGGREGATI PER CAPITOLI

| MISSIONE PROGRAMMA TITOLO MACROAGGREGATO CAPITOLO | DENOMINAZIONE | | PREVISIONI INIZIALI ANNO 2018 | VARIAZIONI | | PREVISIONI DEFINITIVE ANNO 2018 |
|---|---|--------------------------------------|----------------------------------|------------|----------------|------------------------------------|
| | | | | in aumento | in diminuzione | |
| | | <i>a fondo pluriennale vincolato</i> | 0,00 | 0,00 | 0,00 | 0,00 |
| Totale 103 | Acquisto di beni e servizi | previsione di competenza | 2.263.500,00 | 140.000,00 | 0,00 | 2.403.500,00 |
| Macroaggregato | | <i>di cui già impegnato*</i> | 0,00 | 0,00 | 0,00 | 0,00 |
| | | previsione di cassa | 3.155.947,25 | 57.690,13 | 0,00 | 3.213.637,38 |
| | | <i>a fondo pluriennale vincolato</i> | 0,00 | 0,00 | 0,00 | 0,00 |
| Totale Titolo 1 | Spese correnti | previsione di competenza | 2.263.500,00 | 140.000,00 | 0,00 | 2.403.500,00 |
| | | <i>di cui già impegnato*</i> | 0,00 | 0,00 | 0,00 | 0,00 |
| | | previsione di cassa | 3.155.947,25 | 57.690,13 | 0,00 | 3.213.637,38 |
| | | <i>a fondo pluriennale vincolato</i> | 0,00 | 0,00 | 0,00 | 0,00 |
| TITOLO 2 | Spese in conto capitale | | | | | |
| Macroaggregato 202 | Investimenti fissi lordi e acquisto di terreni | | | | | |
| 72044/0 | MANUTENZIONE STRADE E STRUTTURE CONNESSE (DPR 380/01) | previsione di competenza | 169.450,45 | 0,00 | 0,00 | 169.450,45 |
| | | <i>di cui già impegnato*</i> | 109.450,45 | 0,00 | 0,00 | 109.450,45 |
| | | previsione di cassa | 204.893,33 | 0,00 | 0,00 | 204.893,33 |
| | | <i>a fondo pluriennale vincolato</i> | 0,00 | 0,00 | 0,00 | 0,00 |
| 72054/0 | INTERVENTI SULLA VIABILITA' (DISMISSIONI) | previsione di competenza | 21.000,00 | 0,00 | 0,00 | 21.000,00 |
| | | <i>di cui già impegnato*</i> | 21.000,00 | 0,00 | 0,00 | 21.000,00 |
| | | previsione di cassa | 28.113,49 | 0,00 | 0,00 | 28.113,49 |
| | | <i>a fondo pluriennale vincolato</i> | 0,00 | 0,00 | 0,00 | 0,00 |
| 72070/0 | VIABILITA' ZONA GORARELLA NORD AVANZO AMM.NE INVESTIMENTI | previsione di competenza | 0,00 | 0,00 | 0,00 | 0,00 |
| | | <i>di cui già impegnato*</i> | 0,00 | 0,00 | 0,00 | 0,00 |
| | | previsione di cassa | 0,00 | 0,00 | 0,00 | 0,00 |
| | | <i>a fondo pluriennale vincolato</i> | 0,00 | 0,00 | 0,00 | 0,00 |
| 72073/0 | VIABILITA' ZONA SONNINO BRIGATE PARTIGIANE AVANZO AMM.NE INVESTIMENTI | previsione di competenza | 0,00 | 0,00 | 0,00 | 0,00 |
| | | <i>di cui già impegnato*</i> | 0,00 | 0,00 | 0,00 | 0,00 |
| | | previsione di cassa | 0,00 | 0,00 | 0,00 | 0,00 |
| | | <i>a fondo pluriennale vincolato</i> | 0,00 | 0,00 | 0,00 | 0,00 |
| 72074/0 | MANUTENZIONE STRAORDINARIA VIABILITA' AVANZO AMM.NE VINC | previsione di competenza | 0,00 | 0,00 | 0,00 | 0,00 |
| | | <i>di cui già impegnato*</i> | 0,00 | 0,00 | 0,00 | 0,00 |
| | | previsione di cassa | 955,10 | 0,00 | 0,00 | 955,10 |
| | | <i>a fondo pluriennale vincolato</i> | 0,00 | 0,00 | 0,00 | 0,00 |
| 73006/0 | MANUTENZIONE STRADE VICINALI CONSORTILI (DISMISSIONI) | previsione di competenza | 100.000,00 | 0,00 | 0,00 | 100.000,00 |
| | | <i>di cui già impegnato*</i> | 0,00 | 0,00 | 0,00 | 0,00 |
| | | previsione di cassa | 193.592,00 | 0,00 | 0,00 | 193.592,00 |
| | | <i>a fondo pluriennale vincolato</i> | 0,00 | 0,00 | 0,00 | 0,00 |
| 73193/0 | RIQUALIFICAZIONE PUBBLICA ILLUMINAZIONE (DPR 380/01) | previsione di competenza | 488.000,00 | 0,00 | 0,00 | 488.000,00 |
| | | <i>di cui già impegnato*</i> | 0,00 | 0,00 | 0,00 | 0,00 |
| | | previsione di cassa | 488.000,00 | 0,00 | 0,00 | 488.000,00 |
| | | <i>a fondo pluriennale vincolato</i> | 0,00 | 0,00 | 0,00 | 0,00 |
| 73307/0 | MARCIAPIEDI E A.B.A. STRADA LAGHI ROSELLE (DISMISSIONI) | previsione di competenza | 0,00 | 0,00 | 0,00 | 0,00 |
| | | <i>di cui già impegnato*</i> | 0,00 | 0,00 | 0,00 | 0,00 |
| | | previsione di cassa | 0,00 | 0,00 | 0,00 | 0,00 |
| | | <i>a fondo pluriennale vincolato</i> | 0,00 | 0,00 | 0,00 | 0,00 |
| Totale 202 | Investimenti fissi lordi e acquisto di terreni | previsione di competenza | 778.450,45 | 0,00 | 0,00 | 778.450,45 |
| Macroaggregato | | <i>di cui già impegnato*</i> | 130.450,45 | 0,00 | 0,00 | 130.450,45 |
| | | previsione di cassa | 915.553,92 | 0,00 | 0,00 | 915.553,92 |
| | | <i>a fondo pluriennale vincolato</i> | 0,00 | 0,00 | 0,00 | 0,00 |
| Totale Titolo 2 | Spese in conto capitale | previsione di competenza | 778.450,45 | 0,00 | 0,00 | 778.450,45 |
| | | <i>di cui già impegnato*</i> | 130.450,45 | 0,00 | 0,00 | 130.450,45 |
| | | previsione di cassa | 915.553,92 | 0,00 | 0,00 | 915.553,92 |
| | | <i>a fondo pluriennale vincolato</i> | 0,00 | 0,00 | 0,00 | 0,00 |
| Totale Programma 05 | Viabilità e infrastrutture stradali | previsione di competenza | 3.041.950,45 | 140.000,00 | 0,00 | 3.181.950,45 |
| | | <i>di cui già impegnato*</i> | 130.450,45 | 0,00 | 0,00 | 130.450,45 |
| | | previsione di cassa | 4.071.501,17 | 57.690,13 | 0,00 | 4.129.191,30 |
| | | <i>a fondo pluriennale vincolato</i> | 0,00 | 0,00 | 0,00 | 0,00 |
| Totale MISSIONE 10 | Trasporti e diritto alla mobilità | previsione di competenza | 3.041.950,45 | 140.000,00 | 0,00 | 3.181.950,45 |
| | | <i>di cui già impegnato*</i> | 130.450,45 | 0,00 | 0,00 | 130.450,45 |
| | | previsione di cassa | 4.071.501,17 | 57.690,13 | 0,00 | 4.129.191,30 |
| | | <i>a fondo pluriennale vincolato</i> | 0,00 | 0,00 | 0,00 | 0,00 |



SERVIZIO MANUTENZIONI

SPESE PER MISSIONI, PROGRAMMI E MACROAGGREGATI PER CAPITOLI

| MISSIONE PROGRAMMA TITOLO MACROAGGREGATO CAPITOLO | DENOMINAZIONE | | PREVISIONI INIZIALI ANNO 2018 | VARIAZIONI | | PREVISIONI DEFINITIVE ANNO 2018 |
|---|--|---|--|------------------------------|------------------------------|--|
| | | | | in aumento | in diminuzione | |
| MISSIONE 12 | Diritti sociali, politiche sociali e famiglia | | | | | |
| 1201 Programma 01 | Interventi per l'infanzia e i minori e per asili nido | | | | | |
| TITOLO 1 | Spese correnti | | | | | |
| Macroaggregato 103 | Acquisto di beni e servizi | | | | | |
| 46115/0 | ENERGIA ELETTRICA ASILI NIDO (RIL. IVA) | previsione di competenza di cui già impegnato* previsione di cassa a fondo pluriennale vincolato | 27.500,00 0,00 36.370,23 0,00 | 0,00 0,00 0,00 0,00 | 0,00 0,00 0,00 0,00 | 27.500,00 0,00 36.370,23 0,00 |
| 46118/0 | RISCALDAMENTO ASILI NIDO (RIL. IVA) | previsione di competenza di cui già impegnato* previsione di cassa a fondo pluriennale vincolato | 32.355,00 0,00 51.710,00 0,00 | 0,00 0,00 0,00 0,00 | 0,00 0,00 0,00 0,00 | 32.355,00 0,00 51.710,00 0,00 |
| Totale 103 Macroaggregato | Acquisto di beni e servizi | previsione di competenza di cui già impegnato* previsione di cassa a fondo pluriennale vincolato | 59.855,00 0,00 88.080,23 0,00 | 0,00 0,00 0,00 0,00 | 0,00 0,00 0,00 0,00 | 59.855,00 0,00 88.080,23 0,00 |
| Totale Titolo 1 | Spese correnti | previsione di competenza di cui già impegnato* previsione di cassa a fondo pluriennale vincolato | 59.855,00 0,00 88.080,23 0,00 | 0,00 0,00 0,00 0,00 | 0,00 0,00 0,00 0,00 | 59.855,00 0,00 88.080,23 0,00 |
| TITOLO 2 | Spese in conto capitale | | | | | |
| Macroaggregato 202 | Investimenti fissi lordi e acquisto di terreni | | | | | |
| 70015/0 | ASILO NIDO VIA MOZAMBICO (RILEV IVA) (DPR 380/01) | previsione di competenza di cui già impegnato* previsione di cassa a fondo pluriennale vincolato | 0,00 0,00 0,00 0,00 | 0,00 0,00 0,00 0,00 | 0,00 0,00 0,00 0,00 | 0,00 0,00 0,00 0,00 |
| Totale 202 Macroaggregato | Investimenti fissi lordi e acquisto di terreni | previsione di competenza di cui già impegnato* previsione di cassa a fondo pluriennale vincolato | 0,00 0,00 0,00 0,00 | 0,00 0,00 0,00 0,00 | 0,00 0,00 0,00 0,00 | 0,00 0,00 0,00 0,00 |
| Totale Titolo 2 | Spese in conto capitale | previsione di competenza di cui già impegnato* previsione di cassa a fondo pluriennale vincolato | 0,00 0,00 0,00 0,00 | 0,00 0,00 0,00 0,00 | 0,00 0,00 0,00 0,00 | 0,00 0,00 0,00 0,00 |
| Totale Programma 01 | Interventi per l'infanzia e i minori e per asili nido | previsione di competenza di cui già impegnato* previsione di cassa a fondo pluriennale vincolato | 59.855,00 0,00 88.080,23 0,00 | 0,00 0,00 0,00 0,00 | 0,00 0,00 0,00 0,00 | 59.855,00 0,00 88.080,23 0,00 |
| 1204 Programma 04 | Interventi per soggetti a rischio di esclusione sociale | | | | | |
| TITOLO 1 | Spese correnti | | | | | |
| Macroaggregato 103 | Acquisto di beni e servizi | | | | | |
| 48147/0 | ENERGIA ELETTRICA UFFICI COMUNALI | previsione di competenza di cui già impegnato* previsione di cassa a fondo pluriennale vincolato | 1.700,00 0,00 3.400,00 0,00 | 0,00 0,00 0,00 0,00 | 0,00 0,00 0,00 0,00 | 1.700,00 0,00 3.400,00 0,00 |
| 48149/0 | CLIMATIZZAZIONE UFFICI DI FUNZIONE | previsione di competenza di cui già impegnato* previsione di cassa a fondo pluriennale vincolato | 0,00 0,00 0,00 0,00 | 0,00 0,00 0,00 0,00 | 0,00 0,00 0,00 0,00 | 0,00 0,00 0,00 0,00 |
| Totale 103 Macroaggregato | Acquisto di beni e servizi | previsione di competenza di cui già impegnato* previsione di cassa a fondo pluriennale vincolato | 1.700,00 0,00 3.400,00 0,00 | 0,00 0,00 0,00 0,00 | 0,00 0,00 0,00 0,00 | 1.700,00 0,00 3.400,00 0,00 |
| Totale Titolo 1 | Spese correnti | previsione di competenza di cui già impegnato* previsione di cassa a fondo pluriennale vincolato | 1.700,00 0,00 3.400,00 0,00 | 0,00 0,00 0,00 0,00 | 0,00 0,00 0,00 0,00 | 1.700,00 0,00 3.400,00 0,00 |
| TITOLO 2 | Spese in conto capitale | | | | | |



SERVIZIO MANUTENZIONI

SPESE PER MISSIONI, PROGRAMMI E MACROAGGREGATI PER CAPITOLI

| MISSIONE PROGRAMMA TITOLO MACROAGGREGATO CAPITOLO | DENOMINAZIONE | | PREVISIONI INIZIALI ANNO 2018 | VARIAZIONI | | PREVISIONI DEFINITIVE ANNO 2018 |
|---|---|--------------------------------------|----------------------------------|------------|----------------|------------------------------------|
| | | | | in aumento | in diminuzione | |
| Macroaggregato 202 | Investimenti fissi lordi e acquisto di terreni | | | | | |
| 57113/0 | CENTRO SOCIALE RISPESCIA-MUTUO F.C. 14613 | previsione di competenza | 0,00 | 0,00 | 0,00 | 0,00 |
| | | <i>di cui già impegnato*</i> | 0,00 | 0,00 | 0,00 | 0,00 |
| | | previsione di cassa | 0,00 | 0,00 | 0,00 | 0,00 |
| | | <i>a fondo pluriennale vincolato</i> | 0,00 | 0,00 | 0,00 | 0,00 |
| 57114/0 | RECUPERO EDIFICIO EX-GARIBALDI (DISMISSIONI) | previsione di competenza | 0,00 | 0,00 | 0,00 | 0,00 |
| | | <i>di cui già impegnato*</i> | 0,00 | 0,00 | 0,00 | 0,00 |
| | | previsione di cassa | 0,00 | 0,00 | 0,00 | 0,00 |
| | | <i>a fondo pluriennale vincolato</i> | 0,00 | 0,00 | 0,00 | 0,00 |
| Totale 202 | Investimenti fissi lordi e acquisto di terreni | previsione di competenza | 0,00 | 0,00 | 0,00 | 0,00 |
| Macroaggregato | | <i>di cui già impegnato*</i> | 0,00 | 0,00 | 0,00 | 0,00 |
| | | previsione di cassa | 0,00 | 0,00 | 0,00 | 0,00 |
| | | <i>a fondo pluriennale vincolato</i> | 0,00 | 0,00 | 0,00 | 0,00 |
| Totale Titolo 2 | Spese in conto capitale | previsione di competenza | 0,00 | 0,00 | 0,00 | 0,00 |
| | | <i>di cui già impegnato*</i> | 0,00 | 0,00 | 0,00 | 0,00 |
| | | previsione di cassa | 0,00 | 0,00 | 0,00 | 0,00 |
| | | <i>a fondo pluriennale vincolato</i> | 0,00 | 0,00 | 0,00 | 0,00 |
| Totale Programma 04 | Interventi per soggetti a rischio di esclusione sociale | previsione di competenza | 1.700,00 | 0,00 | 0,00 | 1.700,00 |
| | | <i>di cui già impegnato*</i> | 0,00 | 0,00 | 0,00 | 0,00 |
| | | previsione di cassa | 3.400,00 | 0,00 | 0,00 | 3.400,00 |
| | | <i>a fondo pluriennale vincolato</i> | 0,00 | 0,00 | 0,00 | 0,00 |
| 1206 Programma 06 | Interventi per il diritto alla casa | | | | | |
| TITOLO 1 | Spese correnti | | | | | |
| Macroaggregato 103 | Acquisto di beni e servizi | | | | | |
| 48133/0 | RISCALDAMENTO ALLOGGI EMERGENZA ABITATIVA | previsione di competenza | 26.060,00 | 0,00 | 0,00 | 26.060,00 |
| | | <i>di cui già impegnato*</i> | 0,00 | 0,00 | 0,00 | 0,00 |
| | | previsione di cassa | 36.330,76 | 0,00 | 0,00 | 36.330,76 |
| | | <i>a fondo pluriennale vincolato</i> | 0,00 | 0,00 | 0,00 | 0,00 |
| 48140/0 | ENERGIA ELETTRICA EMERGENZA ABITATIVA | previsione di competenza | 149.970,00 | 0,00 | 46.000,00 | 103.970,00 |
| | | <i>di cui già impegnato*</i> | 0,00 | 0,00 | 0,00 | 0,00 |
| | | previsione di cassa | 216.472,82 | 0,00 | 92.243,78 | 124.229,04 |
| | | <i>a fondo pluriennale vincolato</i> | 0,00 | 0,00 | 0,00 | 0,00 |
| Totale 103 | Acquisto di beni e servizi | previsione di competenza | 176.030,00 | 0,00 | 46.000,00 | 130.030,00 |
| Macroaggregato | | <i>di cui già impegnato*</i> | 0,00 | 0,00 | 0,00 | 0,00 |
| | | previsione di cassa | 252.803,58 | 0,00 | 92.243,78 | 160.559,80 |
| | | <i>a fondo pluriennale vincolato</i> | 0,00 | 0,00 | 0,00 | 0,00 |
| Totale Titolo 1 | Spese correnti | previsione di competenza | 176.030,00 | 0,00 | 46.000,00 | 130.030,00 |
| | | <i>di cui già impegnato*</i> | 0,00 | 0,00 | 0,00 | 0,00 |
| | | previsione di cassa | 252.803,58 | 0,00 | 92.243,78 | 160.559,80 |
| | | <i>a fondo pluriennale vincolato</i> | 0,00 | 0,00 | 0,00 | 0,00 |
| Totale Programma 06 | Interventi per il diritto alla casa | previsione di competenza | 176.030,00 | 0,00 | 46.000,00 | 130.030,00 |
| | | <i>di cui già impegnato*</i> | 0,00 | 0,00 | 0,00 | 0,00 |
| | | previsione di cassa | 252.803,58 | 0,00 | 92.243,78 | 160.559,80 |
| | | <i>a fondo pluriennale vincolato</i> | 0,00 | 0,00 | 0,00 | 0,00 |
| 1207 Programma 07 | Programmazione e governo della rete dei servizi socio-sanitari e sociali | | | | | |
| TITOLO 1 | Spese correnti | | | | | |
| Macroaggregato 103 | Acquisto di beni e servizi | | | | | |
| 48142/0 | ENERGIA ELETTRICA CENTRI SOCIALI | previsione di competenza | 22.075,00 | 0,00 | 7.000,00 | 15.075,00 |
| | | <i>di cui già impegnato*</i> | 0,00 | 0,00 | 0,00 | 0,00 |
| | | previsione di cassa | 32.303,21 | 0,00 | 14.195,71 | 18.107,50 |
| | | <i>a fondo pluriennale vincolato</i> | 0,00 | 0,00 | 0,00 | 0,00 |
| 48220/2 | SPESE RISCALDAMENTO CENTRI SOCIALI | previsione di competenza | 5.770,00 | 0,00 | 0,00 | 5.770,00 |
| | | <i>di cui già impegnato*</i> | 0,00 | 0,00 | 0,00 | 0,00 |
| | | previsione di cassa | 6.942,22 | 0,00 | 0,00 | 6.942,22 |
| | | <i>a fondo pluriennale vincolato</i> | 0,00 | 0,00 | 0,00 | 0,00 |
| Totale 103 | Acquisto di beni e servizi | previsione di competenza | 27.845,00 | 0,00 | 7.000,00 | 20.845,00 |
| Macroaggregato | | <i>di cui già impegnato*</i> | 0,00 | 0,00 | 0,00 | 0,00 |
| | | previsione di cassa | 39.245,43 | 0,00 | 14.195,71 | 25.049,72 |
| | | <i>a fondo pluriennale vincolato</i> | 0,00 | 0,00 | 0,00 | 0,00 |



SERVIZIO MANUTENZIONI

SPESE PER MISSIONI, PROGRAMMI E MACROAGGREGATI PER CAPITOLI

| MISSIONE PROGRAMMA TITOLO MACROAGGREGATO CAPITOLO | DENOMINAZIONE | | PREVISIONI INIZIALI ANNO 2018 | VARIAZIONI | | PREVISIONI DEFINITIVE ANNO 2018 |
|---|---|--------------------------------------|----------------------------------|------------|----------------|------------------------------------|
| | | | | in aumento | in diminuzione | |
| Totale Titolo 1 | Spese correnti | previsione di competenza | 27.845,00 | 0,00 | 7.000,00 | 20.845,00 |
| | | <i>di cui già impegnato*</i> | 0,00 | 0,00 | 0,00 | 0,00 |
| | | previsione di cassa | 39.245,43 | 0,00 | 14.195,71 | 25.049,72 |
| | | <i>a fondo pluriennale vincolato</i> | 0,00 | 0,00 | 0,00 | 0,00 |
| Totale Programma 07 | Programmazione e governo della rete dei servizi socio-sanitari e sociali | previsione di competenza | 27.845,00 | 0,00 | 7.000,00 | 20.845,00 |
| | | <i>di cui già impegnato*</i> | 0,00 | 0,00 | 0,00 | 0,00 |
| | | previsione di cassa | 39.245,43 | 0,00 | 14.195,71 | 25.049,72 |
| | | <i>a fondo pluriennale vincolato</i> | 0,00 | 0,00 | 0,00 | 0,00 |
| 1209 Programma 09 | Servizio necroscopico e cimiteriale | | | | | |
| TITOLO 2 | Spese in conto capitale | | | | | |
| Macroaggregato 202 | Investimenti fissi lordi e acquisto di terreni | | | | | |
| 58432/0 | MANUTENZIONE CIMITERI (DISMISSIONI) | previsione di competenza | 150.000,00 | 0,00 | 0,00 | 150.000,00 |
| | | <i>di cui già impegnato*</i> | 0,00 | 0,00 | 0,00 | 0,00 |
| | | previsione di cassa | 150.000,00 | 0,00 | 0,00 | 150.000,00 |
| | | <i>a fondo pluriennale vincolato</i> | 0,00 | 0,00 | 0,00 | 0,00 |
| 58433/0 | SISTEMAZIONE CIMITERI DELLE FRAZIONI (DISMISSIONI) | previsione di competenza | 0,00 | 0,00 | 0,00 | 0,00 |
| | | <i>di cui già impegnato*</i> | 0,00 | 0,00 | 0,00 | 0,00 |
| | | previsione di cassa | 0,00 | 0,00 | 0,00 | 0,00 |
| | | <i>a fondo pluriennale vincolato</i> | 0,00 | 0,00 | 0,00 | 0,00 |
| 58435/0 | INTERVENTI NEI CIMITERI (AVANZO AMM. LIBERO) | previsione di competenza | 0,00 | 0,00 | 0,00 | 0,00 |
| | | <i>di cui già impegnato*</i> | 0,00 | 0,00 | 0,00 | 0,00 |
| | | previsione di cassa | 0,00 | 0,00 | 0,00 | 0,00 |
| | | <i>a fondo pluriennale vincolato</i> | 0,00 | 0,00 | 0,00 | 0,00 |
| Totale 202 Macroaggregato | Investimenti fissi lordi e acquisto di terreni | previsione di competenza | 150.000,00 | 0,00 | 0,00 | 150.000,00 |
| | | <i>di cui già impegnato*</i> | 0,00 | 0,00 | 0,00 | 0,00 |
| | | previsione di cassa | 150.000,00 | 0,00 | 0,00 | 150.000,00 |
| | | <i>a fondo pluriennale vincolato</i> | 0,00 | 0,00 | 0,00 | 0,00 |
| Totale Titolo 2 | Spese in conto capitale | previsione di competenza | 150.000,00 | 0,00 | 0,00 | 150.000,00 |
| | | <i>di cui già impegnato*</i> | 0,00 | 0,00 | 0,00 | 0,00 |
| | | previsione di cassa | 150.000,00 | 0,00 | 0,00 | 150.000,00 |
| | | <i>a fondo pluriennale vincolato</i> | 0,00 | 0,00 | 0,00 | 0,00 |
| Totale Programma 09 | Servizio necroscopico e cimiteriale | previsione di competenza | 150.000,00 | 0,00 | 0,00 | 150.000,00 |
| | | <i>di cui già impegnato*</i> | 0,00 | 0,00 | 0,00 | 0,00 |
| | | previsione di cassa | 150.000,00 | 0,00 | 0,00 | 150.000,00 |
| | | <i>a fondo pluriennale vincolato</i> | 0,00 | 0,00 | 0,00 | 0,00 |
| Totale MISSIONE 12 | Diritti sociali, politiche sociali e famiglia | previsione di competenza | 415.430,00 | 0,00 | 53.000,00 | 362.430,00 |
| | | <i>di cui già impegnato*</i> | 0,00 | 0,00 | 0,00 | 0,00 |
| | | previsione di cassa | 533.529,24 | 0,00 | 106.439,49 | 427.089,75 |
| | | <i>a fondo pluriennale vincolato</i> | 0,00 | 0,00 | 0,00 | 0,00 |

**SERVIZIO MANUTENZIONI****SPESE PER MISSIONI, PROGRAMMI E MACROAGGREGATI PER CAPITOLI**

| MISSIONE PROGRAMMA TITOLO MACROAGGREGATO CAPITOLO | DENOMINAZIONE | | PREVISIONI INIZIALI ANNO 2018 | VARIAZIONI | | PREVISIONI DEFINITIVE ANNO 2018 |
|---|--|--------------------------------------|----------------------------------|------------|----------------|------------------------------------|
| | | | | in aumento | in diminuzione | |
| <i>MISSIONE</i> 13 | <i>Tutela della salute</i> | | | | | |
| 1307 Programma 07 | Ulteriori spese in materia sanitaria | | | | | |
| Titolo 1 | Spese correnti | | | | | |
| Macroaggregato 103 | Acquisto di beni e servizi | | | | | |
| 42000/0 | INTERVENTI IGIENICO-SANITARI SUL TERRITORIO LLPP | previsione di competenza | 15.000,00 | 0,00 | 10.000,00 | 5.000,00 |
| | | <i>di cui già impegnato*</i> | 0,00 | 0,00 | 0,00 | 0,00 |
| | | previsione di cassa | 15.000,00 | 0,00 | 10.000,00 | 5.000,00 |
| | | <i>a fondo pluriennale vincolato</i> | 0,00 | 0,00 | 0,00 | 0,00 |
| Totale 103 | Acquisto di beni e servizi | previsione di competenza | 15.000,00 | 0,00 | 10.000,00 | 5.000,00 |
| Macroaggregato | | <i>di cui già impegnato*</i> | 0,00 | 0,00 | 0,00 | 0,00 |
| | | previsione di cassa | 15.000,00 | 0,00 | 10.000,00 | 5.000,00 |
| | | <i>a fondo pluriennale vincolato</i> | 0,00 | 0,00 | 0,00 | 0,00 |
| Totale Titolo 1 | Spese correnti | previsione di competenza | 15.000,00 | 0,00 | 10.000,00 | 5.000,00 |
| | | <i>di cui già impegnato*</i> | 0,00 | 0,00 | 0,00 | 0,00 |
| | | previsione di cassa | 15.000,00 | 0,00 | 10.000,00 | 5.000,00 |
| | | <i>a fondo pluriennale vincolato</i> | 0,00 | 0,00 | 0,00 | 0,00 |
| Totale Programma 07 | Ulteriori spese in materia sanitaria | previsione di competenza | 15.000,00 | 0,00 | 10.000,00 | 5.000,00 |
| | | <i>di cui già impegnato*</i> | 0,00 | 0,00 | 0,00 | 0,00 |
| | | previsione di cassa | 15.000,00 | 0,00 | 10.000,00 | 5.000,00 |
| | | <i>a fondo pluriennale vincolato</i> | 0,00 | 0,00 | 0,00 | 0,00 |
| Totale MISSIONE 13 | Tutela della salute | previsione di competenza | 15.000,00 | 0,00 | 10.000,00 | 5.000,00 |
| | | <i>di cui già impegnato*</i> | 0,00 | 0,00 | 0,00 | 0,00 |
| | | previsione di cassa | 15.000,00 | 0,00 | 10.000,00 | 5.000,00 |
| | | <i>a fondo pluriennale vincolato</i> | 0,00 | 0,00 | 0,00 | 0,00 |



SERVIZIO MANUTENZIONI

SPESE PER MISSIONI, PROGRAMMI E MACROAGGREGATI PER CAPITOLI

| MISSIONE PROGRAMMA TITOLO MACROAGGREGATO CAPITOLO | DENOMINAZIONE | | PREVISIONI INIZIALI ANNO 2018 | VARIAZIONI | | PREVISIONI DEFINITIVE ANNO 2018 |
|---|---|-------------------------------|----------------------------------|------------|----------------|------------------------------------|
| | | | | in aumento | in diminuzione | |
| MISSIONE 14 | Sviluppo economico e competitività | | | | | |
| 1402 Programma 02 | Commercio - reti distributive - tutela dei consumatori | | | | | |
| TITOLO 1 | Spese correnti | | | | | |
| Macroaggregato 103 | Acquisto di beni e servizi | | | | | |
| 48949/0 | ENERGIA ELETTRICA MERCATO COPERTO (RILEVANTE IVA) | previsione di competenza | 36.040,00 | 0,00 | 11.000,00 | 25.040,00 |
| | | di cui già impegnato* | 0,00 | 0,00 | 0,00 | 0,00 |
| | | previsione di cassa | 51.899,18 | 0,00 | 22.838,17 | 29.061,01 |
| | | a fondo pluriennale vincolato | 0,00 | 0,00 | 0,00 | 0,00 |
| 50355/0 | ENERGIA ELETTRICA UFFICI COMUNALI | previsione di competenza | 25.400,00 | 0,00 | 0,00 | 25.400,00 |
| | | di cui già impegnato* | 0,00 | 0,00 | 0,00 | 0,00 |
| | | previsione di cassa | 34.728,07 | 0,00 | 0,00 | 34.728,07 |
| | | a fondo pluriennale vincolato | 0,00 | 0,00 | 0,00 | 0,00 |
| 50358/0 | CLIMATIZZAZIONE UFFICI DI FUNZIONE | previsione di competenza | 16.910,00 | 0,00 | 0,00 | 16.910,00 |
| | | di cui già impegnato* | 0,00 | 0,00 | 0,00 | 0,00 |
| | | previsione di cassa | 24.120,92 | 0,00 | 0,00 | 24.120,92 |
| | | a fondo pluriennale vincolato | 0,00 | 0,00 | 0,00 | 0,00 |
| 50771/0 | ENERGIA ELETTRICA FARMACIA (RILEVANTE IVA) | previsione di competenza | 0,00 | 0,00 | 0,00 | 0,00 |
| | | di cui già impegnato* | 0,00 | 0,00 | 0,00 | 0,00 |
| | | previsione di cassa | 0,00 | 0,00 | 0,00 | 0,00 |
| | | a fondo pluriennale vincolato | 0,00 | 0,00 | 0,00 | 0,00 |
| Totale 103 Macroaggregato | Acquisto di beni e servizi | previsione di competenza | 78.350,00 | 0,00 | 11.000,00 | 67.350,00 |
| | | di cui già impegnato* | 0,00 | 0,00 | 0,00 | 0,00 |
| | | previsione di cassa | 110.748,17 | 0,00 | 22.838,17 | 87.910,00 |
| | | a fondo pluriennale vincolato | 0,00 | 0,00 | 0,00 | 0,00 |
| Totale Titolo 1 | Spese correnti | previsione di competenza | 78.350,00 | 0,00 | 11.000,00 | 67.350,00 |
| | | di cui già impegnato* | 0,00 | 0,00 | 0,00 | 0,00 |
| | | previsione di cassa | 110.748,17 | 0,00 | 22.838,17 | 87.910,00 |
| | | a fondo pluriennale vincolato | 0,00 | 0,00 | 0,00 | 0,00 |
| Totale Programma 02 | Commercio - reti distributive - tutela dei consumatori | previsione di competenza | 78.350,00 | 0,00 | 11.000,00 | 67.350,00 |
| | | di cui già impegnato* | 0,00 | 0,00 | 0,00 | 0,00 |
| | | previsione di cassa | 110.748,17 | 0,00 | 22.838,17 | 87.910,00 |
| | | a fondo pluriennale vincolato | 0,00 | 0,00 | 0,00 | 0,00 |
| Totale MISSIONE 14 | Sviluppo economico e competitività | previsione di competenza | 78.350,00 | 0,00 | 11.000,00 | 67.350,00 |
| | | di cui già impegnato* | 0,00 | 0,00 | 0,00 | 0,00 |
| | | previsione di cassa | 110.748,17 | 0,00 | 22.838,17 | 87.910,00 |
| | | a fondo pluriennale vincolato | 0,00 | 0,00 | 0,00 | 0,00 |
| TOTALE MISSIONI | | previsione di competenza | 6.796.556,53 | 203.500,00 | 272.105,00 | 6.727.951,53 |
| | | di cui già impegnato* | 214.879,53 | 0,00 | 0,00 | 214.879,53 |
| | | previsione di cassa | 9.076.480,34 | 121.177,30 | 505.999,57 | 8.691.658,07 |
| | | a fondo pluriennale vincolato | 0,00 | 0,00 | 0,00 | 0,00 |
| TOTALE GENERALE DELLE SPESE | | previsione di competenza | 6.796.556,53 | 203.500,00 | 272.105,00 | 6.727.951,53 |
| | | di cui già impegnato* | 214.879,53 | 0,00 | 0,00 | 214.879,53 |
| | | previsione di cassa | 9.076.480,34 | 121.177,30 | 505.999,57 | 8.691.658,07 |
| | | a fondo pluriennale vincolato | 0,00 | 0,00 | 0,00 | 0,00 |



SERVIZIO INFRASTRUTTURE, OPERE URBANIZZAZIONE SPESE PER MISSIONI, PROGRAMMI E MACROAGGREGATI PER CAPITOLI

| MISSIONE PROGRAMMA TITOLO MACROAGGREGATO CAPITOLO | DENOMINAZIONE | | PREVISIONI INIZIALI ANNO 2018 | VARIAZIONI | | PREVISIONI DEFINITIVE ANNO 2018 |
|---|--|---|----------------------------------|--------------|----------------|------------------------------------|
| | | | | in aumento | in diminuzione | |
| DISAVANZO DI AMMINISTRAZIONE | | | 0,00 | 0,00 | 0,00 | 0,00 |
| MISSIONE | 01 | Servizi istituzionali, generali e di gestione | | | | |
| 0106 | Programma 06 | Ufficio tecnico | | | | |
| TITOLO | 1 | Spese correnti | | | | |
| Macroaggregato | 101 | Redditi da lavoro dipendente | | | | |
| 33122/0 | PROGETTAZIONE INTERNA LAVORI PUBBLICI (FC 1220) | previsione di competenza <i>di cui già impegnato*</i> | 50.000,00 0,00 | 0,00 0,00 | 0,00 0,00 | 50.000,00 0,00 |
| | | previsione di cassa <i>a fondo pluriennale vincolato</i> | 50.000,00 0,00 | 0,00 0,00 | 0,00 0,00 | 50.000,00 0,00 |
| Totale | 101 | Redditi da lavoro dipendente | 50.000,00 | 0,00 | 0,00 | 50.000,00 |
| Macroaggregato | | <i>di cui già impegnato*</i> | 0,00 | 0,00 | 0,00 | 0,00 |
| | | previsione di cassa <i>a fondo pluriennale vincolato</i> | 50.000,00 0,00 | 0,00 0,00 | 0,00 0,00 | 50.000,00 0,00 |
| Macroaggregato | 102 | Imposte e tasse a carico dell'ente | | | | |
| 34206/0 | REGISTRAZIONI E TRASCRIZIONI ATTI DI ESPROPRIO | previsione di competenza <i>di cui già impegnato*</i> | 0,00 0,00 | 0,00 0,00 | 0,00 0,00 | 0,00 0,00 |
| | | previsione di cassa <i>a fondo pluriennale vincolato</i> | 0,00 0,00 | 0,00 0,00 | 0,00 0,00 | 0,00 0,00 |
| Totale | 102 | Imposte e tasse a carico dell'ente | 0,00 | 0,00 | 0,00 | 0,00 |
| Macroaggregato | | <i>di cui già impegnato*</i> | 0,00 | 0,00 | 0,00 | 0,00 |
| | | previsione di cassa <i>a fondo pluriennale vincolato</i> | 0,00 0,00 | 0,00 0,00 | 0,00 0,00 | 0,00 0,00 |
| Totale Titolo | 1 | Spese correnti | 50.000,00 | 0,00 | 0,00 | 50.000,00 |
| | | <i>di cui già impegnato*</i> | 0,00 | 0,00 | 0,00 | 0,00 |
| | | previsione di cassa <i>a fondo pluriennale vincolato</i> | 50.000,00 0,00 | 0,00 0,00 | 0,00 0,00 | 50.000,00 0,00 |
| TITOLO | 2 | Spese in conto capitale | | | | |
| Macroaggregato | 202 | Investimenti fissi lordi e acquisto di terreni | | | | |
| 33335/0 | FONDO ROTATIVO PROGETTUALITA'-F.C. 14608 | previsione di competenza <i>di cui già impegnato*</i> | 0,00 0,00 | 0,00 0,00 | 0,00 0,00 | 0,00 0,00 |
| | | previsione di cassa <i>a fondo pluriennale vincolato</i> | 0,00 0,00 | 0,00 0,00 | 0,00 0,00 | 0,00 0,00 |
| 52314/0 | FONDI STATALI PER INVESTIMENTI (FC13080) | previsione di competenza <i>di cui già impegnato*</i> | 0,00 0,00 | 0,00 0,00 | 0,00 0,00 | 0,00 0,00 |
| | | previsione di cassa <i>a fondo pluriennale vincolato</i> | 0,00 0,00 | 0,00 0,00 | 0,00 0,00 | 0,00 0,00 |
| 84420/0 | FONDO ACCORDI BONARI LL.PP.-F.C.13499 | previsione di competenza <i>di cui già impegnato*</i> | 30.000,00 0,00 | 0,00 0,00 | 0,00 0,00 | 30.000,00 0,00 |
| | | previsione di cassa <i>a fondo pluriennale vincolato</i> | 46.847,43 0,00 | 0,00 0,00 | 0,00 0,00 | 46.847,43 0,00 |
| 84423/0 | MANUTENZIONE STRAORDINARIA IMMOBILI (F.C.20010 BOC E.) | previsione di competenza <i>di cui già impegnato*</i> | 0,00 0,00 | 0,00 0,00 | 0,00 0,00 | 0,00 0,00 |
| | | previsione di cassa <i>a fondo pluriennale vincolato</i> | 0,00 0,00 | 0,00 0,00 | 0,00 0,00 | 0,00 0,00 |
| Totale | 202 | Investimenti fissi lordi e acquisto di terreni | 30.000,00 | 0,00 | 0,00 | 30.000,00 |
| Macroaggregato | | <i>di cui già impegnato*</i> | 0,00 | 0,00 | 0,00 | 0,00 |
| | | previsione di cassa <i>a fondo pluriennale vincolato</i> | 46.847,43 0,00 | 0,00 0,00 | 0,00 0,00 | 46.847,43 0,00 |
| Totale Titolo | 2 | Spese in conto capitale | 30.000,00 | 0,00 | 0,00 | 30.000,00 |
| | | <i>di cui già impegnato*</i> | 0,00 | 0,00 | 0,00 | 0,00 |
| | | previsione di cassa <i>a fondo pluriennale vincolato</i> | 46.847,43 0,00 | 0,00 0,00 | 0,00 0,00 | 46.847,43 0,00 |
| Totale Programma | 06 | Ufficio tecnico | 80.000,00 | 0,00 | 0,00 | 80.000,00 |
| | | <i>di cui già impegnato*</i> | 0,00 | 0,00 | 0,00 | 0,00 |
| | | previsione di cassa <i>a fondo pluriennale vincolato</i> | 96.847,43 0,00 | 0,00 0,00 | 0,00 0,00 | 96.847,43 0,00 |



SERVIZIO INFRASTRUTTURE, OPERE URBANIZZAZIONE SPESE PER MISSIONI, PROGRAMMI E MACROAGGREGATI PER CAPITOLI

| MISSIONE PROGRAMMA TITOLO MACROAGGREGATO CAPITOLO | DENOMINAZIONE | | PREVISIONI INIZIALI ANNO 2018 | VARIAZIONI | | PREVISIONI DEFINITIVE ANNO 2018 |
|---|--|---|----------------------------------|--------------|----------------|------------------------------------|
| | | | | in aumento | in diminuzione | |
| <i>Totale MISSIONE 01</i> | <i>Servizi istituzionali, generali e di gestione</i> | previsione di competenza <i>di cui già impegnato*</i> | 80.000,00 0,00 | 0,00 0,00 | 0,00 0,00 | 80.000,00 0,00 |
| | | previsione di cassa <i>a fondo pluriennale vincolato</i> | 96.847,43 0,00 | 0,00 0,00 | 0,00 0,00 | 96.847,43 0,00 |



SERVIZIO INFRASTRUTTURE, OPERE URBANIZZAZIONE SPESE PER MISSIONI, PROGRAMMI E MACROAGGREGATI PER CAPITOLI

| MISSIONE PROGRAMMA TITOLO MACROAGGREGATO CAPITOLO | DENOMINAZIONE | | PREVISIONI INIZIALI ANNO 2018 | VARIAZIONI | | PREVISIONI DEFINITIVE ANNO 2018 |
|---|---|-------------------------------|----------------------------------|------------|----------------|------------------------------------|
| | | | | in aumento | in diminuzione | |
| MISSIONE 02 | Giustizia | | | | | |
| 0201 Programma 01 | Uffici giudiziari | | | | | |
| Titolo 2 | Spese in conto capitale | | | | | |
| Macroaggregato 202 | Investimenti fissi lordi e acquisto di terreni | | | | | |
| 52788/0 | RISTRUTTURAZIONE PALAZZI GIUSTIZIA (CARICO ENTE) FC 14123 | previsione di competenza | 0,00 | 0,00 | 0,00 | 0,00 |
| | | di cui già impegnato* | 0,00 | 0,00 | 0,00 | 0,00 |
| | | previsione di cassa | 0,00 | 0,00 | 0,00 | 0,00 |
| | | a fondo pluriennale vincolato | 0,00 | 0,00 | 0,00 | 0,00 |
| Totale 202 | Investimenti fissi lordi e acquisto di terreni | previsione di competenza | 0,00 | 0,00 | 0,00 | 0,00 |
| Macroaggregato | | di cui già impegnato* | 0,00 | 0,00 | 0,00 | 0,00 |
| | | previsione di cassa | 0,00 | 0,00 | 0,00 | 0,00 |
| | | a fondo pluriennale vincolato | 0,00 | 0,00 | 0,00 | 0,00 |
| Totale Titolo 2 | Spese in conto capitale | previsione di competenza | 0,00 | 0,00 | 0,00 | 0,00 |
| | | di cui già impegnato* | 0,00 | 0,00 | 0,00 | 0,00 |
| | | previsione di cassa | 0,00 | 0,00 | 0,00 | 0,00 |
| | | a fondo pluriennale vincolato | 0,00 | 0,00 | 0,00 | 0,00 |
| Totale Programma 01 | Uffici giudiziari | previsione di competenza | 0,00 | 0,00 | 0,00 | 0,00 |
| | | di cui già impegnato* | 0,00 | 0,00 | 0,00 | 0,00 |
| | | previsione di cassa | 0,00 | 0,00 | 0,00 | 0,00 |
| | | a fondo pluriennale vincolato | 0,00 | 0,00 | 0,00 | 0,00 |
| Totale MISSIONE 02 | Giustizia | previsione di competenza | 0,00 | 0,00 | 0,00 | 0,00 |
| | | di cui già impegnato* | 0,00 | 0,00 | 0,00 | 0,00 |
| | | previsione di cassa | 0,00 | 0,00 | 0,00 | 0,00 |
| | | a fondo pluriennale vincolato | 0,00 | 0,00 | 0,00 | 0,00 |



SERVIZIO INFRASTRUTTURE, OPERE URBANIZZAZIONE SPESE PER MISSIONI, PROGRAMMI E MACROAGGREGATI PER CAPITOLI

| MISSIONE PROGRAMMA TITOLO MACROAGGREGATO CAPITOLO | DENOMINAZIONE | | PREVISIONI INIZIALI ANNO 2018 | VARIAZIONI | | PREVISIONI DEFINITIVE ANNO 2018 |
|---|--|---|----------------------------------|------------------------------|------------------------------|------------------------------------|
| | | | | in aumento | in diminuzione | |
| MISSIONE | 05 | Tutela e valorizzazione dei beni e delle attività culturali | | | | |
| 0501 Programma | 01 | Valorizzazione dei beni di interesse storico | | | | |
| Titolo | 2 | Spese in conto capitale | | | | |
| Macroaggregato | 202 | Investimenti fissi lordi e acquisto di terreni | | | | |
| 52740/0 | MURA MEDICEE 2' LOTTO 4'STRALCIO (MUTUO FC 14361) | previsione di competenza di cui già impegnato* previsione di cassa a fondo pluriennale vincolato | 0,00 0,00 0,00 0,00 | 0,00 0,00 0,00 0,00 | 0,00 0,00 0,00 0,00 | 0,00 0,00 0,00 0,00 |
| 52751/0 | ILLUMINAZIONE E SICUREZZA MURA MEDICEE (DIMISSIONI) | previsione di competenza di cui già impegnato* previsione di cassa a fondo pluriennale vincolato | 0,00 0,00 0,00 0,00 | 0,00 0,00 0,00 0,00 | 0,00 0,00 0,00 0,00 | 0,00 0,00 0,00 0,00 |
| 52752/0 | FONDI REGIONALI RECUPERO MURA MEDICEE FC 13296 | previsione di competenza di cui già impegnato* previsione di cassa a fondo pluriennale vincolato | 0,00 0,00 0,00 0,00 | 0,00 0,00 0,00 0,00 | 0,00 0,00 0,00 0,00 | 0,00 0,00 0,00 0,00 |
| Totale | 202 | Investimenti fissi lordi e acquisto di terreni | 0,00 0,00 0,00 0,00 | 0,00 0,00 0,00 0,00 | 0,00 0,00 0,00 0,00 | 0,00 0,00 0,00 0,00 |
| Macroaggregato | | | | | | |
| Totale Titolo | 2 | Spese in conto capitale | 0,00 0,00 0,00 0,00 | 0,00 0,00 0,00 0,00 | 0,00 0,00 0,00 0,00 | 0,00 0,00 0,00 0,00 |
| Totale Programma | 01 | Valorizzazione dei beni di interesse storico | 0,00 0,00 0,00 0,00 | 0,00 0,00 0,00 0,00 | 0,00 0,00 0,00 0,00 | 0,00 0,00 0,00 0,00 |
| 0502 Programma | 02 | Attività culturali e interventi diversi nel settore culturale | | | | |
| Titolo | 2 | Spese in conto capitale | | | | |
| Macroaggregato | 202 | Investimenti fissi lordi e acquisto di terreni | | | | |
| 55376/0 | RISTRUTT BIBLIOTECA CHELLIANA FONDI MPS (FC 13520) | previsione di competenza di cui già impegnato* previsione di cassa a fondo pluriennale vincolato | 0,00 0,00 0,00 0,00 | 0,00 0,00 0,00 0,00 | 0,00 0,00 0,00 0,00 | 0,00 0,00 0,00 0,00 |
| 55405/0 | RISTRUTTURAZ OSSERVATORIO ASTRONOMICO (MUTUO FC 14357) | previsione di competenza di cui già impegnato* previsione di cassa a fondo pluriennale vincolato | 0,00 0,00 0,00 0,00 | 0,00 0,00 0,00 0,00 | 0,00 0,00 0,00 0,00 | 0,00 0,00 0,00 0,00 |
| 55413/0 | CENTRO DOCUMENTALE SUGLI ETRUSCHI (DIMISSIONI) | previsione di competenza di cui già impegnato* previsione di cassa a fondo pluriennale vincolato | 0,00 0,00 0,00 0,00 | 0,00 0,00 0,00 0,00 | 0,00 0,00 0,00 0,00 | 0,00 0,00 0,00 0,00 |
| 60000/0 | FONDI REGIONALI PROGETTAZIONE PIUSS (FC 13294) | previsione di competenza di cui già impegnato* previsione di cassa a fondo pluriennale vincolato | 0,00 0,00 3.956,60 0,00 | 0,00 0,00 0,00 0,00 | 0,00 0,00 0,00 0,00 | 0,00 0,00 3.956,60 0,00 |
| Totale | 202 | Investimenti fissi lordi e acquisto di terreni | 0,00 0,00 3.956,60 0,00 | 0,00 0,00 0,00 0,00 | 0,00 0,00 0,00 0,00 | 0,00 0,00 3.956,60 0,00 |
| Macroaggregato | | | | | | |
| Totale Titolo | 2 | Spese in conto capitale | 0,00 0,00 3.956,60 0,00 | 0,00 0,00 0,00 0,00 | 0,00 0,00 0,00 0,00 | 0,00 0,00 3.956,60 0,00 |
| Totale Programma | 02 | Attività culturali e interventi diversi nel settore culturale | 0,00 0,00 3.956,60 0,00 | 0,00 0,00 0,00 0,00 | 0,00 0,00 0,00 0,00 | 0,00 0,00 3.956,60 0,00 |



SERVIZIO INFRASTRUTTURE, OPERE URBANIZZAZIONE SPESE PER MISSIONI, PROGRAMMI E MACROAGGREGATI PER CAPITOLI

| MISSIONE PROGRAMMA TITOLO MACROAGGREGATO CAPITOLO | DENOMINAZIONE | | PREVISIONI INIZIALI ANNO 2018 | VARIAZIONI | | PREVISIONI DEFINITIVE ANNO 2018 |
|---|--|--|----------------------------------|--------------|----------------|------------------------------------|
| | | | | in aumento | in diminuzione | |
| <i>Totale MISSIONE 05</i> | <i>Tutela e valorizzazione dei beni e delle attività culturali</i> | previsione di competenza <i>di cui già impegnato*</i> | 0,00 0,00 | 0,00 0,00 | 0,00 0,00 | 0,00 0,00 |
| | | previsione di cassa | 3.956,60 | 0,00 | 0,00 | 3.956,60 |
| | | <i>a fondo pluriennale vincolato</i> | 0,00 | 0,00 | 0,00 | 0,00 |



SERVIZIO INFRASTRUTTURE, OPERE URBANIZZAZIONE SPESE PER MISSIONI, PROGRAMMI E MACROAGGREGATI PER CAPITOLI

| MISSIONE PROGRAMMA TITOLO MACROAGGREGATO CAPITOLO | DENOMINAZIONE | | PREVISIONI INIZIALI ANNO 2018 | VARIAZIONI | | PREVISIONI DEFINITIVE ANNO 2018 |
|---|---|-------------------------------|----------------------------------|------------|----------------|------------------------------------|
| | | | | in aumento | in diminuzione | |
| <i>MISSIONE</i> 07 | <i>Turismo</i> | | | | | |
| 0701 Programma 01 | Sviluppo e valorizzazione del turismo | | | | | |
| Titolo 2 | Spese in conto capitale | | | | | |
| Macroaggregato 202 | Investimenti fissi lordi e acquisto di terreni | | | | | |
| 82020/0 | LAVORI MANTENIMENTO CONCESSIONE TERMALE (DISMISSIONI) | previsione di competenza | 0,00 | 0,00 | 0,00 | 0,00 |
| | | di cui già impegnato* | 0,00 | 0,00 | 0,00 | 0,00 |
| | | previsione di cassa | 0,00 | 0,00 | 0,00 | 0,00 |
| | | a fondo pluriennale vincolato | 0,00 | 0,00 | 0,00 | 0,00 |
| 82025/0 | BANDO PERIFERIE - INFOPOINT ROSELLE (FC 13550) | previsione di competenza | 1.450.000,00 | 0,00 | 0,00 | 1.450.000,00 |
| | | di cui già impegnato* | 1.450.000,00 | 0,00 | 0,00 | 1.450.000,00 |
| | | previsione di cassa | 1.450.000,00 | 0,00 | 0,00 | 1.450.000,00 |
| | | a fondo pluriennale vincolato | 0,00 | 0,00 | 0,00 | 0,00 |
| Totale 202 | Investimenti fissi lordi e acquisto di terreni | previsione di competenza | 1.450.000,00 | 0,00 | 0,00 | 1.450.000,00 |
| Macroaggregato | | di cui già impegnato* | 1.450.000,00 | 0,00 | 0,00 | 1.450.000,00 |
| | | previsione di cassa | 1.450.000,00 | 0,00 | 0,00 | 1.450.000,00 |
| | | a fondo pluriennale vincolato | 0,00 | 0,00 | 0,00 | 0,00 |
| Totale Titolo 2 | Spese in conto capitale | previsione di competenza | 1.450.000,00 | 0,00 | 0,00 | 1.450.000,00 |
| | | di cui già impegnato* | 1.450.000,00 | 0,00 | 0,00 | 1.450.000,00 |
| | | previsione di cassa | 1.450.000,00 | 0,00 | 0,00 | 1.450.000,00 |
| | | a fondo pluriennale vincolato | 0,00 | 0,00 | 0,00 | 0,00 |
| Totale Programma 01 | Sviluppo e valorizzazione del turismo | previsione di competenza | 1.450.000,00 | 0,00 | 0,00 | 1.450.000,00 |
| | | di cui già impegnato* | 1.450.000,00 | 0,00 | 0,00 | 1.450.000,00 |
| | | previsione di cassa | 1.450.000,00 | 0,00 | 0,00 | 1.450.000,00 |
| | | a fondo pluriennale vincolato | 0,00 | 0,00 | 0,00 | 0,00 |
| Totale MISSIONE 07 | Turismo | previsione di competenza | 1.450.000,00 | 0,00 | 0,00 | 1.450.000,00 |
| | | di cui già impegnato* | 1.450.000,00 | 0,00 | 0,00 | 1.450.000,00 |
| | | previsione di cassa | 1.450.000,00 | 0,00 | 0,00 | 1.450.000,00 |
| | | a fondo pluriennale vincolato | 0,00 | 0,00 | 0,00 | 0,00 |



SERVIZIO INFRASTRUTTURE, OPERE URBANIZZAZIONE SPESE PER MISSIONI, PROGRAMMI E MACROAGGREGATI PER CAPITOLI

| MISSIONE PROGRAMMA TITOLO MACROAGGREGATO CAPITOLO | DENOMINAZIONE | | PREVISIONI INIZIALI ANNO 2018 | VARIAZIONI | | PREVISIONI DEFINITIVE ANNO 2018 |
|---|---|---|--|------------------------------|------------------------------|--|
| | | | | in aumento | in diminuzione | |
| MISSIONE 08 | Aspetto del territorio ed edilizia abitativa | | | | | |
| 0801 Programma 01 | Urbanistica e assetto del territorio | | | | | |
| TITOLO 2 | Spese in conto capitale | | | | | |
| Macroaggregato 202 | Investimenti fissi lordi e acquisto di terreni | | | | | |
| 56476/0 | OPERE URBANIZZ PIANO RECUPERO MARINA mutuo FC 14370 | previsione di competenza di cui già impegnato* previsione di cassa a fondo pluriennale vincolato | 0,00 0,00 0,00 0,00 | 0,00 0,00 0,00 0,00 | 0,00 0,00 0,00 0,00 | 0,00 0,00 0,00 0,00 |
| 56477/0 | OUUU LOC LA SARACINA GROSSETO (FC .20010 BOC) | previsione di competenza di cui già impegnato* previsione di cassa a fondo pluriennale vincolato | 0,00 0,00 0,00 0,00 | 0,00 0,00 0,00 0,00 | 0,00 0,00 0,00 0,00 | 0,00 0,00 0,00 0,00 |
| 56478/0 | OPERE URBANIZZ SX CANALE SAN ROCCO (FC 14603 MUTUO) | previsione di competenza di cui già impegnato* previsione di cassa a fondo pluriennale vincolato | 0,00 0,00 864,52 0,00 | 0,00 0,00 0,00 0,00 | 0,00 0,00 0,00 0,00 | 0,00 0,00 864,52 0,00 |
| 56479/0 | URBANIZZAZIONE CASAL ROBERTO-SQUARTAPAGLIA (FC 14606 MUTUO) | previsione di competenza di cui già impegnato* previsione di cassa a fondo pluriennale vincolato | 0,00 0,00 0,00 0,00 | 0,00 0,00 0,00 0,00 | 0,00 0,00 0,00 0,00 | 0,00 0,00 0,00 0,00 |
| 56480/0 | OO.UU. CASAL ROBERTO-SQUARTAPAGLIA (DISMISSIONI) | previsione di competenza di cui già impegnato* previsione di cassa a fondo pluriennale vincolato | 0,00 0,00 0,00 0,00 | 0,00 0,00 0,00 0,00 | 0,00 0,00 0,00 0,00 | 0,00 0,00 0,00 0,00 |
| 56481/0 | OO.UU. PEEP SCANSANESE (FC 13303) | previsione di competenza di cui già impegnato* previsione di cassa a fondo pluriennale vincolato | 29.888,71 29.888,71 32.084,84 0,00 | 0,00 0,00 0,00 0,00 | 0,00 0,00 0,00 0,00 | 29.888,71 29.888,71 32.084,84 0,00 |
| 56482/0 | OO.UU. CASALROBERTO - SQUARTAPAGLIA (DISMISSIONI) | previsione di competenza di cui già impegnato* previsione di cassa a fondo pluriennale vincolato | 131.008,21 131.008,21 137.998,68 0,00 | 0,00 0,00 0,00 0,00 | 0,00 0,00 0,00 0,00 | 131.008,21 131.008,21 137.998,68 0,00 |
| 56483/0 | PENSILINA PESCATORI A MARINA DI GROSSETO - 2' STRALCIO (FC 26006) | previsione di competenza di cui già impegnato* previsione di cassa a fondo pluriennale vincolato | 0,00 0,00 3.176,04 0,00 | 0,00 0,00 0,00 0,00 | 0,00 0,00 0,00 0,00 | 0,00 0,00 3.176,04 0,00 |
| 56484/0 | INTERVENTO DI PROTEZIONE ABITAZIONI LOC. ISTIA PONTE - FONDI RT(FC 26005) | previsione di competenza di cui già impegnato* previsione di cassa a fondo pluriennale vincolato | 0,00 0,00 0,00 0,00 | 0,00 0,00 0,00 0,00 | 0,00 0,00 0,00 0,00 | 0,00 0,00 0,00 0,00 |
| 56651/0 | DEFINIZIONE ESPROPRI (A. DISMISSIONI) | previsione di competenza di cui già impegnato* previsione di cassa a fondo pluriennale vincolato | 0,00 0,00 0,00 0,00 | 0,00 0,00 0,00 0,00 | 0,00 0,00 0,00 0,00 | 0,00 0,00 0,00 0,00 |
| Totale Macroaggregato 202 | Investimenti fissi lordi e acquisto di terreni | previsione di competenza di cui già impegnato* previsione di cassa a fondo pluriennale vincolato | 160.896,92 160.896,92 174.124,08 0,00 | 0,00 0,00 0,00 0,00 | 0,00 0,00 0,00 0,00 | 160.896,92 160.896,92 174.124,08 0,00 |
| Totale Titolo 2 | Spese in conto capitale | previsione di competenza di cui già impegnato* previsione di cassa a fondo pluriennale vincolato | 160.896,92 160.896,92 174.124,08 0,00 | 0,00 0,00 0,00 0,00 | 0,00 0,00 0,00 0,00 | 160.896,92 160.896,92 174.124,08 0,00 |
| Totale Programma 01 | Urbanistica e assetto del territorio | previsione di competenza di cui già impegnato* previsione di cassa a fondo pluriennale vincolato | 160.896,92 160.896,92 174.124,08 0,00 | 0,00 0,00 0,00 0,00 | 0,00 0,00 0,00 0,00 | 160.896,92 160.896,92 174.124,08 0,00 |



SERVIZIO INFRASTRUTTURE, OPERE URBANIZZAZIONE SPESE PER MISSIONI, PROGRAMMI E MACROAGGREGATI PER CAPITOLI

| MISSIONE PROGRAMMA TITOLO MACROAGGREGATO CAPITOLO | DENOMINAZIONE | | PREVISIONI INIZIALI ANNO 2018 | VARIAZIONI | | PREVISIONI DEFINITIVE ANNO 2018 |
|---|---|---|--|--|------------------------------|--|
| | | | | in aumento | in diminuzione | |
| 0802 Programma 02 | Edilizia residenziale pubblica e locale e piani di edilizia economico-popolare | | | | | |
| Titolo 2 | Spese in conto capitale | | | | | |
| Macroaggregato 202 | Investimenti fissi lordi e acquisto di terreni | | | | | |
| 56550/0 | ESPROPRIO AREE E URBANIZZ. EDILIZIA ABITATIVA (F.C. 23720 E) | previsione di competenza <i>di cui già impegnato*</i> previsione di cassa <i>a fondo pluriennale vincolato</i> | 0,00 0,00 0,00 0,00 | 0,00 0,00 0,00 0,00 | 0,00 0,00 0,00 0,00 | 0,00 0,00 0,00 0,00 |
| 56551/0 | BONIFICA AREA PEEP VIA DE BARBERI (RT - F.C. 13314) | previsione di competenza <i>di cui già impegnato*</i> previsione di cassa <i>a fondo pluriennale vincolato</i> | 0,00 0,00 0,00 0,00 | 0,00 0,00 0,00 0,00 | 0,00 0,00 0,00 0,00 | 0,00 0,00 0,00 0,00 |
| 56552/0 | DEBITO FUORI BILANCIO PEEP PIZZETTI (FC 12201) | previsione di competenza <i>di cui già impegnato*</i> previsione di cassa <i>a fondo pluriennale vincolato</i> | 0,00 0,00 0,00 0,00 | 0,00 0,00 0,00 0,00 | 0,00 0,00 0,00 0,00 | 0,00 0,00 0,00 0,00 |
| 56554/0 | DEBITO FUORI BILANCIO PEEP PIZZETTI A CARICO ENTE (A. DPR 380/01) | previsione di competenza <i>di cui già impegnato*</i> previsione di cassa <i>a fondo pluriennale vincolato</i> | 0,00 0,00 0,00 0,00 | 0,00 0,00 0,00 0,00 | 0,00 0,00 0,00 0,00 | 0,00 0,00 0,00 0,00 |
| 84450/0 | ACQUISIZIONE AREE PEEP (F.C.12200 E.) | previsione di competenza <i>di cui già impegnato*</i> previsione di cassa <i>a fondo pluriennale vincolato</i> | 22.000,00 0,00 22.000,00 0,00 | 0,00 0,00 0,00 0,00 | 0,00 0,00 0,00 0,00 | 22.000,00 0,00 22.000,00 0,00 |
| 84451/0 | REIMPIEGO DISMISSIONI AREE PEEP-RESIDUI VINCOLATI | previsione di competenza <i>di cui già impegnato*</i> previsione di cassa <i>a fondo pluriennale vincolato</i> | 0,00 0,00 0,00 0,00 | 52.700,00 0,00 52.700,00 0,00 | 0,00 0,00 0,00 0,00 | 52.700,00 0,00 52.700,00 0,00 |
| Totale 202 Macroaggregato | Investimenti fissi lordi e acquisto di terreni | previsione di competenza <i>di cui già impegnato*</i> previsione di cassa <i>a fondo pluriennale vincolato</i> | 22.000,00 0,00 22.000,00 0,00 | 52.700,00 0,00 52.700,00 0,00 | 0,00 0,00 0,00 0,00 | 74.700,00 0,00 74.700,00 0,00 |
| Totale Titolo 2 | Spese in conto capitale | previsione di competenza <i>di cui già impegnato*</i> previsione di cassa <i>a fondo pluriennale vincolato</i> | 22.000,00 0,00 22.000,00 0,00 | 52.700,00 0,00 52.700,00 0,00 | 0,00 0,00 0,00 0,00 | 74.700,00 0,00 74.700,00 0,00 |
| Totale Programma 02 | Edilizia residenziale pubblica e locale e piani di edilizia economico-popolare | previsione di competenza <i>di cui già impegnato*</i> previsione di cassa <i>a fondo pluriennale vincolato</i> | 22.000,00 0,00 22.000,00 0,00 | 52.700,00 0,00 52.700,00 0,00 | 0,00 0,00 0,00 0,00 | 74.700,00 0,00 74.700,00 0,00 |
| Totale MISSIONE 08 | Assetto del territorio ed edilizia abitativa | previsione di competenza <i>di cui già impegnato*</i> previsione di cassa <i>a fondo pluriennale vincolato</i> | 182.896,92 160.896,92 196.124,08 0,00 | 52.700,00 0,00 52.700,00 0,00 | 0,00 0,00 0,00 0,00 | 235.596,92 160.896,92 248.824,08 0,00 |



SERVIZIO INFRASTRUTTURE, OPERE URBANIZZAZIONE SPESE PER MISSIONI, PROGRAMMI E MACROAGGREGATI PER CAPITOLI

| MISSIONE PROGRAMMA TITOLO MACROAGGREGATO CAPITOLO | DENOMINAZIONE | | PREVISIONI INIZIALI ANNO 2018 | VARIAZIONI | | PREVISIONI DEFINITIVE ANNO 2018 |
|---|---|-------------------------------|----------------------------------|------------|----------------|------------------------------------|
| | | | | in aumento | in diminuzione | |
| MISSIONE 09 | Sviluppo sostenibile e tutela del territorio e dell'ambiente | | | | | |
| 0901 Programma 01 | Difesa del suolo | | | | | |
| Titolo 2 | Spese in conto capitale | | | | | |
| Macroaggregato 202 | Investimenti fissi lordi e acquisto di terreni | | | | | |
| 63110/0 | FONDI RT BONIFICA RUGGINOSA (AA VINC PA) | previsione di competenza | 0,00 | 0,00 | 0,00 | 0,00 |
| | | di cui già impegnato* | 0,00 | 0,00 | 0,00 | 0,00 |
| | | previsione di cassa | 0,00 | 0,00 | 0,00 | 0,00 |
| | | a fondo pluriennale vincolato | 0,00 | 0,00 | 0,00 | 0,00 |
| Totale 202 | Investimenti fissi lordi e acquisto di terreni | previsione di competenza | 0,00 | 0,00 | 0,00 | 0,00 |
| Macroaggregato | | di cui già impegnato* | 0,00 | 0,00 | 0,00 | 0,00 |
| | | previsione di cassa | 0,00 | 0,00 | 0,00 | 0,00 |
| | | a fondo pluriennale vincolato | 0,00 | 0,00 | 0,00 | 0,00 |
| Totale Titolo 2 | Spese in conto capitale | previsione di competenza | 0,00 | 0,00 | 0,00 | 0,00 |
| | | di cui già impegnato* | 0,00 | 0,00 | 0,00 | 0,00 |
| | | previsione di cassa | 0,00 | 0,00 | 0,00 | 0,00 |
| | | a fondo pluriennale vincolato | 0,00 | 0,00 | 0,00 | 0,00 |
| Totale Programma 01 | Difesa del suolo | previsione di competenza | 0,00 | 0,00 | 0,00 | 0,00 |
| | | di cui già impegnato* | 0,00 | 0,00 | 0,00 | 0,00 |
| | | previsione di cassa | 0,00 | 0,00 | 0,00 | 0,00 |
| | | a fondo pluriennale vincolato | 0,00 | 0,00 | 0,00 | 0,00 |
| 0902 Programma 02 | Tutela, valorizzazione e recupero ambientale | | | | | |
| Titolo 2 | Spese in conto capitale | | | | | |
| Macroaggregato 202 | Investimenti fissi lordi e acquisto di terreni | | | | | |
| 66409/0 | REALIZZAZIONE PARCO FIUME OMBRONE (MPS) FC 13518 | previsione di competenza | 0,00 | 0,00 | 0,00 | 0,00 |
| | | di cui già impegnato* | 0,00 | 0,00 | 0,00 | 0,00 |
| | | previsione di cassa | 0,00 | 0,00 | 0,00 | 0,00 |
| | | a fondo pluriennale vincolato | 0,00 | 0,00 | 0,00 | 0,00 |
| 66410/0 | PARCO FIUME OMBRONE-PATTO TERRIT(FC 13060) | previsione di competenza | 0,00 | 0,00 | 0,00 | 0,00 |
| | | di cui già impegnato* | 0,00 | 0,00 | 0,00 | 0,00 |
| | | previsione di cassa | 617.821,65 | 0,00 | 0,00 | 617.821,65 |
| | | a fondo pluriennale vincolato | 0,00 | 0,00 | 0,00 | 0,00 |
| 66414/0 | PARCO OMBRONE (FONDI DOCUP) FC 13282 | previsione di competenza | 0,00 | 0,00 | 0,00 | 0,00 |
| | | di cui già impegnato* | 0,00 | 0,00 | 0,00 | 0,00 |
| | | previsione di cassa | 124.869,57 | 0,00 | 0,00 | 124.869,57 |
| | | a fondo pluriennale vincolato | 0,00 | 0,00 | 0,00 | 0,00 |
| 66416/0 | RIASSETTO IDROGEOLOGICO (FONDI STATO) FC 13010 | previsione di competenza | 0,00 | 0,00 | 0,00 | 0,00 |
| | | di cui già impegnato* | 0,00 | 0,00 | 0,00 | 0,00 |
| | | previsione di cassa | 275.890,11 | 0,00 | 0,00 | 275.890,11 |
| | | a fondo pluriennale vincolato | 0,00 | 0,00 | 0,00 | 0,00 |
| 66426/0 | COMPLETAMENTO VERDE PUBBLICO PEEP STIACCIOLE (FC 26004) | previsione di competenza | 275.000,00 | 0,00 | 0,00 | 275.000,00 |
| | | di cui già impegnato* | 0,00 | 0,00 | 0,00 | 0,00 |
| | | previsione di cassa | 275.000,00 | 0,00 | 0,00 | 275.000,00 |
| | | a fondo pluriennale vincolato | 0,00 | 0,00 | 0,00 | 0,00 |
| 66427/0 | PROGETTO ORTI URBANI (FC 26010 RT) | previsione di competenza | 90.000,00 | 0,00 | 0,00 | 90.000,00 |
| | | di cui già impegnato* | 90.000,00 | 0,00 | 0,00 | 90.000,00 |
| | | previsione di cassa | 90.000,00 | 0,00 | 0,00 | 90.000,00 |
| | | a fondo pluriennale vincolato | 0,00 | 0,00 | 0,00 | 0,00 |
| 66428/0 | BANDO PERIFERIE - ORTI URBANI (FC 13553) | previsione di competenza | 39.297,43 | 0,00 | 0,00 | 39.297,43 |
| | | di cui già impegnato* | 39.297,43 | 0,00 | 0,00 | 39.297,43 |
| | | previsione di cassa | 39.297,43 | 0,00 | 0,00 | 39.297,43 |
| | | a fondo pluriennale vincolato | 0,00 | 0,00 | 0,00 | 0,00 |
| Totale 202 | Investimenti fissi lordi e acquisto di terreni | previsione di competenza | 404.297,43 | 0,00 | 0,00 | 404.297,43 |
| Macroaggregato | | di cui già impegnato* | 129.297,43 | 0,00 | 0,00 | 129.297,43 |
| | | previsione di cassa | 1.422.878,76 | 0,00 | 0,00 | 1.422.878,76 |
| | | a fondo pluriennale vincolato | 0,00 | 0,00 | 0,00 | 0,00 |



SERVIZIO INFRASTRUTTURE, OPERE URBANIZZAZIONE SPESE PER MISSIONI, PROGRAMMI E MACROAGGREGATI PER CAPITOLI

| MISSIONE PROGRAMMA TITOLO MACROAGGREGATO CAPITOLO | DENOMINAZIONE | | PREVISIONI INIZIALI ANNO 2018 | VARIAZIONI | | PREVISIONI DEFINITIVE ANNO 2018 |
|---|--|--------------------------------------|----------------------------------|------------|----------------|------------------------------------|
| | | | | in aumento | in diminuzione | |
| Totale Titolo 2 | Spese in conto capitale | previsione di competenza | 404.297,43 | 0,00 | 0,00 | 404.297,43 |
| | | <i>di cui già impegnato*</i> | 129.297,43 | 0,00 | 0,00 | 129.297,43 |
| | | previsione di cassa | 1.422.878,76 | 0,00 | 0,00 | 1.422.878,76 |
| | | <i>a fondo pluriennale vincolato</i> | 0,00 | 0,00 | 0,00 | 0,00 |
| Totale Programma 02 | Tutela, valorizzazione e recupero ambientale | previsione di competenza | 404.297,43 | 0,00 | 0,00 | 404.297,43 |
| | | <i>di cui già impegnato*</i> | 129.297,43 | 0,00 | 0,00 | 129.297,43 |
| | | previsione di cassa | 1.422.878,76 | 0,00 | 0,00 | 1.422.878,76 |
| | | <i>a fondo pluriennale vincolato</i> | 0,00 | 0,00 | 0,00 | 0,00 |
| 0903 Programma 03 | Rifiuti | | | | | |
| Titolo 2 | Spese in conto capitale | | | | | |
| Macroaggregato 202 | Investimenti fissi lordi e acquisto di terreni | | | | | |
| 63108/0 | FONDI REGIONE PER INVESTIMENTI NELL'AMBIENTE (FC 13299) | previsione di competenza | 57.561,13 | 0,00 | 0,00 | 57.561,13 |
| | | <i>di cui già impegnato*</i> | 7.561,13 | 0,00 | 0,00 | 7.561,13 |
| | | previsione di cassa | 70.126,40 | 0,00 | 0,00 | 70.126,40 |
| | | <i>a fondo pluriennale vincolato</i> | 0,00 | 0,00 | 0,00 | 0,00 |
| Totale 202 Macroaggregato | Investimenti fissi lordi e acquisto di terreni | previsione di competenza | 57.561,13 | 0,00 | 0,00 | 57.561,13 |
| | | <i>di cui già impegnato*</i> | 7.561,13 | 0,00 | 0,00 | 7.561,13 |
| | | previsione di cassa | 70.126,40 | 0,00 | 0,00 | 70.126,40 |
| | | <i>a fondo pluriennale vincolato</i> | 0,00 | 0,00 | 0,00 | 0,00 |
| Totale Titolo 2 | Spese in conto capitale | previsione di competenza | 57.561,13 | 0,00 | 0,00 | 57.561,13 |
| | | <i>di cui già impegnato*</i> | 7.561,13 | 0,00 | 0,00 | 7.561,13 |
| | | previsione di cassa | 70.126,40 | 0,00 | 0,00 | 70.126,40 |
| | | <i>a fondo pluriennale vincolato</i> | 0,00 | 0,00 | 0,00 | 0,00 |
| Totale Programma 03 | Rifiuti | previsione di competenza | 57.561,13 | 0,00 | 0,00 | 57.561,13 |
| | | <i>di cui già impegnato*</i> | 7.561,13 | 0,00 | 0,00 | 7.561,13 |
| | | previsione di cassa | 70.126,40 | 0,00 | 0,00 | 70.126,40 |
| | | <i>a fondo pluriennale vincolato</i> | 0,00 | 0,00 | 0,00 | 0,00 |
| 0904 Programma 04 | Servizio idrico integrato | | | | | |
| Titolo 2 | Spese in conto capitale | | | | | |
| Macroaggregato 202 | Investimenti fissi lordi e acquisto di terreni | | | | | |
| 59010/0 | COLLETTORE CHIARO ZONA OVEST CITTA' (MUTUO FC 14364) | previsione di competenza | 0,00 | 0,00 | 0,00 | 0,00 |
| | | <i>di cui già impegnato*</i> | 0,00 | 0,00 | 0,00 | 0,00 |
| | | previsione di cassa | 0,00 | 0,00 | 0,00 | 0,00 |
| | | <i>a fondo pluriennale vincolato</i> | 0,00 | 0,00 | 0,00 | 0,00 |
| 59011/0 | COLLETTORE CHIARO FOSSO DEI MULINI (FC .20010 BOC) | previsione di competenza | 0,00 | 0,00 | 0,00 | 0,00 |
| | | <i>di cui già impegnato*</i> | 0,00 | 0,00 | 0,00 | 0,00 |
| | | previsione di cassa | 0,00 | 0,00 | 0,00 | 0,00 |
| | | <i>a fondo pluriennale vincolato</i> | 0,00 | 0,00 | 0,00 | 0,00 |
| 59014/0 | INTERVENTI SUI COLLETTORI FOGNARI (AVANZO AMM.NE LIBERO) | previsione di competenza | 0,00 | 0,00 | 0,00 | 0,00 |
| | | <i>di cui già impegnato*</i> | 0,00 | 0,00 | 0,00 | 0,00 |
| | | previsione di cassa | 0,00 | 0,00 | 0,00 | 0,00 |
| | | <i>a fondo pluriennale vincolato</i> | 0,00 | 0,00 | 0,00 | 0,00 |
| 59016/0 | IDROVORA CASOTTO PESCATORI (DISMISSIONI) | previsione di competenza | 0,00 | 0,00 | 0,00 | 0,00 |
| | | <i>di cui già impegnato*</i> | 0,00 | 0,00 | 0,00 | 0,00 |
| | | previsione di cassa | 0,00 | 0,00 | 0,00 | 0,00 |
| | | <i>a fondo pluriennale vincolato</i> | 0,00 | 0,00 | 0,00 | 0,00 |
| 60233/0 | COLLETTORE CHIARO ZONA VILLA PIZZETTI mutuo (FC 14369) | previsione di competenza | 0,00 | 0,00 | 0,00 | 0,00 |
| | | <i>di cui già impegnato*</i> | 0,00 | 0,00 | 0,00 | 0,00 |
| | | previsione di cassa | 0,00 | 0,00 | 0,00 | 0,00 |
| | | <i>a fondo pluriennale vincolato</i> | 0,00 | 0,00 | 0,00 | 0,00 |
| Totale 202 Macroaggregato | Investimenti fissi lordi e acquisto di terreni | previsione di competenza | 0,00 | 0,00 | 0,00 | 0,00 |
| | | <i>di cui già impegnato*</i> | 0,00 | 0,00 | 0,00 | 0,00 |
| | | previsione di cassa | 0,00 | 0,00 | 0,00 | 0,00 |
| | | <i>a fondo pluriennale vincolato</i> | 0,00 | 0,00 | 0,00 | 0,00 |
| Totale Titolo 2 | Spese in conto capitale | previsione di competenza | 0,00 | 0,00 | 0,00 | 0,00 |
| | | <i>di cui già impegnato*</i> | 0,00 | 0,00 | 0,00 | 0,00 |
| | | previsione di cassa | 0,00 | 0,00 | 0,00 | 0,00 |
| | | <i>a fondo pluriennale vincolato</i> | 0,00 | 0,00 | 0,00 | 0,00 |



SERVIZIO INFRASTRUTTURE, OPERE URBANIZZAZIONE SPESE PER MISSIONI, PROGRAMMI E MACROAGGREGATI PER CAPITOLI

| MISSIONE PROGRAMMA TITOLO MACROAGGREGATO CAPITOLO | DENOMINAZIONE | | PREVISIONI INIZIALI ANNO 2018 | VARIAZIONI | | PREVISIONI DEFINITIVE ANNO2018 |
|---|---------------|--------------------------------------|----------------------------------|------------|----------------|-----------------------------------|
| | | | | in aumento | in diminuzione | |
| Totale Programma 04 Servizio idrico integrato | | previsione di competenza | 0,00 | 0,00 | 0,00 | 0,00 |
| | | <i>di cui già impegnato*</i> | 0,00 | 0,00 | 0,00 | 0,00 |
| | | previsione di cassa | 0,00 | 0,00 | 0,00 | 0,00 |
| | | <i>a fondo pluriennale vincolato</i> | 0,00 | 0,00 | 0,00 | 0,00 |
| Totale MISSIONE 09 Sviluppo sostenibile e tutela del territorio e dell'ambiente | | previsione di competenza | 461.858,56 | 0,00 | 0,00 | 461.858,56 |
| | | <i>di cui già impegnato*</i> | 136.858,56 | 0,00 | 0,00 | 136.858,56 |
| | | previsione di cassa | 1.493.005,16 | 0,00 | 0,00 | 1.493.005,16 |
| | | <i>a fondo pluriennale vincolato</i> | 0,00 | 0,00 | 0,00 | 0,00 |



SERVIZIO INFRASTRUTTURE, OPERE URBANIZZAZIONE SPESE PER MISSIONI, PROGRAMMI E MACROAGGREGATI PER CAPITOLI

| MISSIONE PROGRAMMA TITOLO MACROAGGREGATO CAPITOLO | DENOMINAZIONE | | PREVISIONI INIZIALI ANNO 2018 | VARIAZIONI | | PREVISIONI DEFINITIVE ANNO 2018 |
|---|--|---|--|--|------------------------------|--|
| | | | | in aumento | in diminuzione | |
| MISSIONE 10 | Trasporti e diritto alla mobilità | | | | | |
| 1005 Programma 05 | Viabilità e infrastrutture stradali | | | | | |
| TITOLO 2 | Spese in conto capitale | | | | | |
| Macroaggregato 202 | Investimenti fissi lordi e acquisto di terreni | | | | | |
| 52761/0 | PISTA CICLABILE MURA MEDICEE (AVANZO DISMISSIONI) | previsione di competenza di cui già impegnato* previsione di cassa a fondo pluriennale vincolato | 0,00 0,00 5.739,13 0,00 | 0,00 0,00 0,00 0,00 | 0,00 0,00 0,00 0,00 | 0,00 0,00 5.739,13 0,00 |
| 52763/0 | ILLUMINAZIONE MURA MEDICEE (AV. IMPOSTA SOGG.) | previsione di competenza di cui già impegnato* previsione di cassa a fondo pluriennale vincolato | 0,00 0,00 0,00 0,00 | 300.000,00 0,00 300.000,00 0,00 | 0,00 0,00 0,00 0,00 | 300.000,00 0,00 300.000,00 0,00 |
| 72015/0 | ROTATORIA VIA PRESELLE - TIRO A SEGNO (RT - F.C. 13311) | previsione di competenza di cui già impegnato* previsione di cassa a fondo pluriennale vincolato | 0,00 0,00 0,00 0,00 | 0,00 0,00 0,00 0,00 | 0,00 0,00 0,00 0,00 | 0,00 0,00 0,00 0,00 |
| 72035/0 | SOTTOSERVIZI E PAVIMENTAZIONE ISTIA (FC .20010 BOC) | previsione di competenza di cui già impegnato* previsione di cassa a fondo pluriennale vincolato | 0,00 0,00 0,00 0,00 | 0,00 0,00 0,00 0,00 | 0,00 0,00 0,00 0,00 | 0,00 0,00 0,00 0,00 |
| 72038/0 | PERCORSI CICLABILI AMBIENTALI (MPS) FC 13535 | previsione di competenza di cui già impegnato* previsione di cassa a fondo pluriennale vincolato | 0,00 0,00 0,00 0,00 | 0,00 0,00 0,00 0,00 | 0,00 0,00 0,00 0,00 | 0,00 0,00 0,00 0,00 |
| 72039/0 | PISTA CICLABILE LATO EST (MPS) FC 13539 | previsione di competenza di cui già impegnato* previsione di cassa a fondo pluriennale vincolato | 0,00 0,00 1.837,17 0,00 | 0,00 0,00 0,00 0,00 | 0,00 0,00 0,00 0,00 | 0,00 0,00 1.837,17 0,00 |
| 72040/0 | SOTTOSERVIZI ISTIA (FONDI MPS) FC 13540 | previsione di competenza di cui già impegnato* previsione di cassa a fondo pluriennale vincolato | 0,00 0,00 562.381,76 0,00 | 0,00 0,00 0,00 0,00 | 0,00 0,00 0,00 0,00 | 0,00 0,00 562.381,76 0,00 |
| 72042/0 | PISTA CICLABILE-PIAZZA BARZANTI-OSPEDALE (FC 14604 MUTUO) | previsione di competenza di cui già impegnato* previsione di cassa a fondo pluriennale vincolato | 0,00 0,00 0,00 0,00 | 0,00 0,00 0,00 0,00 | 0,00 0,00 0,00 0,00 | 0,00 0,00 0,00 0,00 |
| 72043/0 | OPERE URBANIZZAZIONE ISTIA 2' 3' STRALCIO (FC 14605 MUTUO) | previsione di competenza di cui già impegnato* previsione di cassa a fondo pluriennale vincolato | 0,00 0,00 0,00 0,00 | 0,00 0,00 0,00 0,00 | 0,00 0,00 0,00 0,00 | 0,00 0,00 0,00 0,00 |
| 72047/0 | SISTEMAZIONE PIAZZA STAZIONE FF.SS. (DISMISSIONI) | previsione di competenza di cui già impegnato* previsione di cassa a fondo pluriennale vincolato | 124.450,35 124.450,35 134.113,97 0,00 | 0,00 0,00 0,00 0,00 | 0,00 0,00 0,00 0,00 | 124.450,35 124.450,35 134.113,97 0,00 |
| 72051/0 | FONDI REGIONE RIQUALIFICAZIONE PIAZZA MARCONI (FC 13295) | previsione di competenza di cui già impegnato* previsione di cassa a fondo pluriennale vincolato | 122.019,70 122.019,70 122.019,70 0,00 | 0,00 0,00 0,00 0,00 | 0,00 0,00 0,00 0,00 | 122.019,70 122.019,70 122.019,70 0,00 |
| 72052/0 | PISTA CICLABILE GROSSETO-ROSELLE (MPS) FC 13543 | previsione di competenza di cui già impegnato* previsione di cassa a fondo pluriennale vincolato | 0,00 0,00 0,00 0,00 | 0,00 0,00 0,00 0,00 | 0,00 0,00 0,00 0,00 | 0,00 0,00 0,00 0,00 |
| 72066/0 | ROTATORIA VIE MASCAGNI-GIORDANO-FONDI RT (FC 13297) | previsione di competenza di cui già impegnato* previsione di cassa | 0,00 0,00 0,00 | 0,00 0,00 0,00 | 0,00 0,00 0,00 | 0,00 0,00 0,00 |



SERVIZIO INFRASTRUTTURE, OPERE URBANIZZAZIONE SPESE PER MISSIONI, PROGRAMMI E MACROAGGREGATI PER CAPITOLI

| MISSIONE PROGRAMMA TITOLO MACROAGGREGATO CAPITOLO | DENOMINAZIONE | | PREVISIONI INIZIALI ANNO 2018 | VARIAZIONI | | PREVISIONI DEFINITIVE ANNO 2018 |
|---|---|--------------------------------------|----------------------------------|------------|----------------|------------------------------------|
| | | | | in aumento | in diminuzione | |
| | | <i>a fondo pluriennale vincolato</i> | 0,00 | 0,00 | 0,00 | 0,00 |
| 72067/0 | ROTATORIA VIA MASCAGNI-GIORDANO (DPR 380/01) | previsione di competenza | 0,00 | 0,00 | 0,00 | 0,00 |
| | | <i>di cui già impegnato*</i> | 0,00 | 0,00 | 0,00 | 0,00 |
| | | previsione di cassa | 0,00 | 0,00 | 0,00 | 0,00 |
| | | <i>a fondo pluriennale vincolato</i> | 0,00 | 0,00 | 0,00 | 0,00 |
| 72068/0 | AMPLIAMENTO ROTATORIA GIORDANO, MASCAGNI (A.A. VINC) | previsione di competenza | 0,00 | 0,00 | 0,00 | 0,00 |
| | | <i>di cui già impegnato*</i> | 0,00 | 0,00 | 0,00 | 0,00 |
| | | previsione di cassa | 0,00 | 0,00 | 0,00 | 0,00 |
| | | <i>a fondo pluriennale vincolato</i> | 0,00 | 0,00 | 0,00 | 0,00 |
| 72069/0 | DEBITI FUORI BILANCIO VIABILITA' (AVANZO VINCOLATO) | previsione di competenza | 0,00 | 0,00 | 0,00 | 0,00 |
| | | <i>di cui già impegnato*</i> | 0,00 | 0,00 | 0,00 | 0,00 |
| | | previsione di cassa | 0,00 | 0,00 | 0,00 | 0,00 |
| | | <i>a fondo pluriennale vincolato</i> | 0,00 | 0,00 | 0,00 | 0,00 |
| 72072/0 | VIABILITA' ZONA CASTIGLIONESE URANIO AVANZO AMM.NE INVESTIMENTI | previsione di competenza | 0,00 | 0,00 | 0,00 | 0,00 |
| | | <i>di cui già impegnato*</i> | 0,00 | 0,00 | 0,00 | 0,00 |
| | | previsione di cassa | 0,00 | 0,00 | 0,00 | 0,00 |
| | | <i>a fondo pluriennale vincolato</i> | 0,00 | 0,00 | 0,00 | 0,00 |
| 72078/0 | CICLABILE ROSELLE-SCAVI-MUTUO FC 14614-ORA PONTE | previsione di competenza | 753.442,98 | 0,00 | 0,00 | 753.442,98 |
| | | <i>di cui già impegnato*</i> | 753.442,98 | 0,00 | 0,00 | 753.442,98 |
| | | previsione di cassa | 771.213,46 | 0,00 | 0,00 | 771.213,46 |
| | | <i>a fondo pluriennale vincolato</i> | 0,00 | 0,00 | 0,00 | 0,00 |
| 72079/0 | CICLABILE GROSSETO-ROSELLE-MUTUO (FC 14615) ORA PONTE OMBRONE | previsione di competenza | 656.286,33 | 0,00 | 0,00 | 656.286,33 |
| | | <i>di cui già impegnato*</i> | 656.286,33 | 0,00 | 0,00 | 656.286,33 |
| | | previsione di cassa | 658.350,97 | 0,00 | 0,00 | 658.350,97 |
| | | <i>a fondo pluriennale vincolato</i> | 0,00 | 0,00 | 0,00 | 0,00 |
| 72081/0 | SISTEMAZIONE PIAZZA MARCONI (DPR 380/01) | previsione di competenza | 0,00 | 0,00 | 0,00 | 0,00 |
| | | <i>di cui già impegnato*</i> | 0,00 | 0,00 | 0,00 | 0,00 |
| | | previsione di cassa | 0,00 | 0,00 | 0,00 | 0,00 |
| | | <i>a fondo pluriennale vincolato</i> | 0,00 | 0,00 | 0,00 | 0,00 |
| 72082/0 | PISTA CICLABILE GROSSETO/ROSELLE (FONDI RT 13301) | previsione di competenza | 0,00 | 0,00 | 0,00 | 0,00 |
| | | <i>di cui già impegnato*</i> | 0,00 | 0,00 | 0,00 | 0,00 |
| | | previsione di cassa | 0,00 | 0,00 | 0,00 | 0,00 |
| | | <i>a fondo pluriennale vincolato</i> | 0,00 | 0,00 | 0,00 | 0,00 |
| 72083/0 | VARIANTE AURELIA PONTE MASSA (AV.AMM. DPR 380/01) | previsione di competenza | 0,00 | 0,00 | 0,00 | 0,00 |
| | | <i>di cui già impegnato*</i> | 0,00 | 0,00 | 0,00 | 0,00 |
| | | previsione di cassa | 0,00 | 0,00 | 0,00 | 0,00 |
| | | <i>a fondo pluriennale vincolato</i> | 0,00 | 0,00 | 0,00 | 0,00 |
| 72084/0 | VARIANTE AURELIA PONTE MASSA (AV.AMM. INVESTIMENTI) | previsione di competenza | 0,00 | 0,00 | 0,00 | 0,00 |
| | | <i>di cui già impegnato*</i> | 0,00 | 0,00 | 0,00 | 0,00 |
| | | previsione di cassa | 0,00 | 0,00 | 0,00 | 0,00 |
| | | <i>a fondo pluriennale vincolato</i> | 0,00 | 0,00 | 0,00 | 0,00 |
| 72085/0 | PISTA CICLABILE ROSELLE-PARCO ARCHEOLOGICO (FONDI R.T. 13302) | previsione di competenza | 0,00 | 0,00 | 0,00 | 0,00 |
| | | <i>di cui già impegnato*</i> | 0,00 | 0,00 | 0,00 | 0,00 |
| | | previsione di cassa | 0,00 | 0,00 | 0,00 | 0,00 |
| | | <i>a fondo pluriennale vincolato</i> | 0,00 | 0,00 | 0,00 | 0,00 |
| 72087/0 | SISTEMAZIONE VIABILITA' AREA STRILLAIE (AV. AMM. DPR 380/01) | previsione di competenza | 0,00 | 0,00 | 0,00 | 0,00 |
| | | <i>di cui già impegnato*</i> | 0,00 | 0,00 | 0,00 | 0,00 |
| | | previsione di cassa | 0,00 | 0,00 | 0,00 | 0,00 |
| | | <i>a fondo pluriennale vincolato</i> | 0,00 | 0,00 | 0,00 | 0,00 |
| 72088/0 | SISTEMAZIONE VIABILITA' AREA STRILLAIE (A.A. DISMISSIONI) | previsione di competenza | 0,00 | 0,00 | 0,00 | 0,00 |
| | | <i>di cui già impegnato*</i> | 0,00 | 0,00 | 0,00 | 0,00 |
| | | previsione di cassa | 0,00 | 0,00 | 0,00 | 0,00 |
| | | <i>a fondo pluriennale vincolato</i> | 0,00 | 0,00 | 0,00 | 0,00 |
| 72089/0 | VIABILITA' VIA SERENISSIMA (FONDI R..T. 13304) | previsione di competenza | 3.680.000,00 | 0,00 | 0,00 | 3.680.000,00 |
| | | <i>di cui già impegnato*</i> | 0,00 | 0,00 | 0,00 | 0,00 |



SERVIZIO INFRASTRUTTURE, OPERE URBANIZZAZIONE SPESE PER MISSIONI, PROGRAMMI E MACROAGGREGATI PER CAPITOLI

| MISSIONE PROGRAMMA TITOLO MACROAGGREGATO CAPITOLO | DENOMINAZIONE | | PREVISIONI INIZIALI ANNO 2018 | VARIAZIONI | | PREVISIONI DEFINITIVE ANNO 2018 |
|---|---|--------------------------------------|----------------------------------|-------------|----------------|------------------------------------|
| | | | | in aumento | in diminuzione | |
| | | previsione di cassa | 3.680.000,00 | 0,00 | 0,00 | 3.680.000,00 |
| | | <i>a fondo pluriennale vincolato</i> | <i>0,00</i> | <i>0,00</i> | <i>0,00</i> | <i>0,00</i> |
| 72090/0 | ADEGUAMENTO SVINCOLI ZONA OSPEDALE (FONDI R.T. 13305) | previsione di competenza | 900.000,00 | 0,00 | 0,00 | 900.000,00 |
| | | <i>di cui già impegnato*</i> | <i>0,00</i> | <i>0,00</i> | <i>0,00</i> | <i>0,00</i> |
| | | previsione di cassa | 900.000,00 | 0,00 | 0,00 | 900.000,00 |
| | | <i>a fondo pluriennale vincolato</i> | <i>0,00</i> | <i>0,00</i> | <i>0,00</i> | <i>0,00</i> |
| 72091/0 | INTERVENTI SULLA VIABILITA' (AVANZO AMM. LIBERO) | previsione di competenza | 0,00 | 0,00 | 0,00 | 0,00 |
| | | <i>di cui già impegnato*</i> | <i>0,00</i> | <i>0,00</i> | <i>0,00</i> | <i>0,00</i> |
| | | previsione di cassa | 0,00 | 0,00 | 0,00 | 0,00 |
| | | <i>a fondo pluriennale vincolato</i> | <i>0,00</i> | <i>0,00</i> | <i>0,00</i> | <i>0,00</i> |
| 72093/0 | MANUTENZIONI STRAORDINARIE SULLA VIABILITA' (DISMISSIONI) | previsione di competenza | 0,00 | 0,00 | 0,00 | 0,00 |
| | | <i>di cui già impegnato*</i> | <i>0,00</i> | <i>0,00</i> | <i>0,00</i> | <i>0,00</i> |
| | | previsione di cassa | 0,00 | 0,00 | 0,00 | 0,00 |
| | | <i>a fondo pluriennale vincolato</i> | <i>0,00</i> | <i>0,00</i> | <i>0,00</i> | <i>0,00</i> |
| 72094/0 | RIQUALIFICAZIONE PIAZZA MARCONI (A.A. VINC CDS) | previsione di competenza | 0,00 | 0,00 | 0,00 | 0,00 |
| | | <i>di cui già impegnato*</i> | <i>0,00</i> | <i>0,00</i> | <i>0,00</i> | <i>0,00</i> |
| | | previsione di cassa | 0,00 | 0,00 | 0,00 | 0,00 |
| | | <i>a fondo pluriennale vincolato</i> | <i>0,00</i> | <i>0,00</i> | <i>0,00</i> | <i>0,00</i> |
| 72095/0 | RIQUALIFICAZIONE PIAZZA MARCONI (A.A.VINC DPR 380/01) | previsione di competenza | 598.805,11 | 0,00 | 0,00 | 598.805,11 |
| | | <i>di cui già impegnato*</i> | <i>598.805,11</i> | <i>0,00</i> | <i>0,00</i> | <i>598.805,11</i> |
| | | previsione di cassa | 779.615,79 | 0,00 | 0,00 | 779.615,79 |
| | | <i>a fondo pluriennale vincolato</i> | <i>0,00</i> | <i>0,00</i> | <i>0,00</i> | <i>0,00</i> |
| 72096/0 | SISTEMAZIONE VIABILITA' AREA STRILLAIE (DISMISSIONI) | previsione di competenza | 0,00 | 0,00 | 0,00 | 0,00 |
| | | <i>di cui già impegnato*</i> | <i>0,00</i> | <i>0,00</i> | <i>0,00</i> | <i>0,00</i> |
| | | previsione di cassa | 1.350,07 | 0,00 | 0,00 | 1.350,07 |
| | | <i>a fondo pluriennale vincolato</i> | <i>0,00</i> | <i>0,00</i> | <i>0,00</i> | <i>0,00</i> |
| 72097/0 | SISTEMAZIONE VIABILITA' AREA STRILLAIE (A.A. VINC) | previsione di competenza | 0,00 | 0,00 | 0,00 | 0,00 |
| | | <i>di cui già impegnato*</i> | <i>0,00</i> | <i>0,00</i> | <i>0,00</i> | <i>0,00</i> |
| | | previsione di cassa | 0,00 | 0,00 | 0,00 | 0,00 |
| | | <i>a fondo pluriennale vincolato</i> | <i>0,00</i> | <i>0,00</i> | <i>0,00</i> | <i>0,00</i> |
| 72098/0 | VIABILITA' ZONA CITTADELLA (FC 13546) | previsione di competenza | 0,00 | 0,00 | 0,00 | 0,00 |
| | | <i>di cui già impegnato*</i> | <i>0,00</i> | <i>0,00</i> | <i>0,00</i> | <i>0,00</i> |
| | | previsione di cassa | 0,00 | 0,00 | 0,00 | 0,00 |
| | | <i>a fondo pluriennale vincolato</i> | <i>0,00</i> | <i>0,00</i> | <i>0,00</i> | <i>0,00</i> |
| 72099/0 | ATTRAVERSAMENTO CICLABILE FIUME OMBRONE (DISMISSIONI) | previsione di competenza | 0,00 | 0,00 | 0,00 | 0,00 |
| | | <i>di cui già impegnato*</i> | <i>0,00</i> | <i>0,00</i> | <i>0,00</i> | <i>0,00</i> |
| | | previsione di cassa | 0,00 | 0,00 | 0,00 | 0,00 |
| | | <i>a fondo pluriennale vincolato</i> | <i>0,00</i> | <i>0,00</i> | <i>0,00</i> | <i>0,00</i> |
| 73000/0 | MANUT. PISTA CICLABILE GROSSETO - MARINA (DISMISSIONI) | previsione di competenza | 0,00 | 0,00 | 0,00 | 0,00 |
| | | <i>di cui già impegnato*</i> | <i>0,00</i> | <i>0,00</i> | <i>0,00</i> | <i>0,00</i> |
| | | previsione di cassa | 0,00 | 0,00 | 0,00 | 0,00 |
| | | <i>a fondo pluriennale vincolato</i> | <i>0,00</i> | <i>0,00</i> | <i>0,00</i> | <i>0,00</i> |
| 73001/0 | AREA SOSTA CAMPER CANOVA (DISMISSIONI) | previsione di competenza | 0,00 | 0,00 | 0,00 | 0,00 |
| | | <i>di cui già impegnato*</i> | <i>0,00</i> | <i>0,00</i> | <i>0,00</i> | <i>0,00</i> |
| | | previsione di cassa | 0,00 | 0,00 | 0,00 | 0,00 |
| | | <i>a fondo pluriennale vincolato</i> | <i>0,00</i> | <i>0,00</i> | <i>0,00</i> | <i>0,00</i> |
| 73002/0 | REALIZZ. PARCHEGGIO V. BRUNETTA SCOTTI (DISMISSIONI) | previsione di competenza | 0,00 | 0,00 | 0,00 | 0,00 |
| | | <i>di cui già impegnato*</i> | <i>0,00</i> | <i>0,00</i> | <i>0,00</i> | <i>0,00</i> |
| | | previsione di cassa | 0,00 | 0,00 | 0,00 | 0,00 |
| | | <i>a fondo pluriennale vincolato</i> | <i>0,00</i> | <i>0,00</i> | <i>0,00</i> | <i>0,00</i> |
| 73003/0 | RIQUALIFICAZ. PASSEGGIATA A MARE MARINA (DISMISSIONI) | previsione di competenza | 0,00 | 0,00 | 0,00 | 0,00 |
| | | <i>di cui già impegnato*</i> | <i>0,00</i> | <i>0,00</i> | <i>0,00</i> | <i>0,00</i> |
| | | previsione di cassa | 0,00 | 0,00 | 0,00 | 0,00 |
| | | <i>a fondo pluriennale vincolato</i> | <i>0,00</i> | <i>0,00</i> | <i>0,00</i> | <i>0,00</i> |
| 73004/0 | SISTEMAZIONE PARCHEGGI V. SENESE- SAVOIA CAV. (DISMISSIONI) | previsione di competenza | 0,00 | 0,00 | 0,00 | 0,00 |
| | | <i>di cui già impegnato*</i> | <i>0,00</i> | <i>0,00</i> | <i>0,00</i> | <i>0,00</i> |



SERVIZIO INFRASTRUTTURE, OPERE URBANIZZAZIONE SPESE PER MISSIONI, PROGRAMMI E MACROAGGREGATI PER CAPITOLI

| MISSIONE PROGRAMMA TITOLO MACROAGGREGATO CAPITOLO | DENOMINAZIONE | | PREVISIONI INIZIALI ANNO 2018 | VARIAZIONI | | PREVISIONI DEFINITIVE ANNO 2018 |
|---|--|--------------------------------------|----------------------------------|-------------|----------------|------------------------------------|
| | | | | in aumento | in diminuzione | |
| | | previsione di cassa | 0,00 | 0,00 | 0,00 | 0,00 |
| | | <i>a fondo pluriennale vincolato</i> | <i>0,00</i> | <i>0,00</i> | <i>0,00</i> | <i>0,00</i> |
| 73005/0 | INNESTO ROTATORIA STRILLAIE-COLLACCHIE (DISMISSIONI) | previsione di competenza | 0,00 | 0,00 | 0,00 | 0,00 |
| | | <i>di cui già impegnato*</i> | <i>0,00</i> | <i>0,00</i> | <i>0,00</i> | <i>0,00</i> |
| | | previsione di cassa | 0,00 | 0,00 | 0,00 | 0,00 |
| | | <i>a fondo pluriennale vincolato</i> | <i>0,00</i> | <i>0,00</i> | <i>0,00</i> | <i>0,00</i> |
| 73008/0 | COMPLET. PISTA CICLABILE E A.B.A. V. G. CESARE (DISMISSIONI) | previsione di competenza | 0,00 | 0,00 | 0,00 | 0,00 |
| | | <i>di cui già impegnato*</i> | <i>0,00</i> | <i>0,00</i> | <i>0,00</i> | <i>0,00</i> |
| | | previsione di cassa | 1.964,84 | 0,00 | 0,00 | 1.964,84 |
| | | <i>a fondo pluriennale vincolato</i> | <i>0,00</i> | <i>0,00</i> | <i>0,00</i> | <i>0,00</i> |
| 73009/0 | OO.UU. INNESTO SS AURELIA - PONTE MASSA (DISMISSIONI) | previsione di competenza | 0,00 | 0,00 | 0,00 | 0,00 |
| | | <i>di cui già impegnato*</i> | <i>0,00</i> | <i>0,00</i> | <i>0,00</i> | <i>0,00</i> |
| | | previsione di cassa | 0,00 | 0,00 | 0,00 | 0,00 |
| | | <i>a fondo pluriennale vincolato</i> | <i>0,00</i> | <i>0,00</i> | <i>0,00</i> | <i>0,00</i> |
| 73010/0 | PUBBLICA ILLUMINAZIONE ISTIA D'OMBRONE (DISMISSIONI) | previsione di competenza | 0,00 | 0,00 | 0,00 | 0,00 |
| | | <i>di cui già impegnato*</i> | <i>0,00</i> | <i>0,00</i> | <i>0,00</i> | <i>0,00</i> |
| | | previsione di cassa | 0,00 | 0,00 | 0,00 | 0,00 |
| | | <i>a fondo pluriennale vincolato</i> | <i>0,00</i> | <i>0,00</i> | <i>0,00</i> | <i>0,00</i> |
| 73011/0 | INNESTO ROTATORIA STRILLAIE - COLLACCHIE (RT - F.C. 13312) | previsione di competenza | 0,00 | 0,00 | 0,00 | 0,00 |
| | | <i>di cui già impegnato*</i> | <i>0,00</i> | <i>0,00</i> | <i>0,00</i> | <i>0,00</i> |
| | | previsione di cassa | 0,00 | 0,00 | 0,00 | 0,00 |
| | | <i>a fondo pluriennale vincolato</i> | <i>0,00</i> | <i>0,00</i> | <i>0,00</i> | <i>0,00</i> |
| 73012/0 | ROTATORIA VIA PRESELLE - TIRO A SEGNO (A.A. VINCOLATO) | previsione di competenza | 0,00 | 0,00 | 0,00 | 0,00 |
| | | <i>di cui già impegnato*</i> | <i>0,00</i> | <i>0,00</i> | <i>0,00</i> | <i>0,00</i> |
| | | previsione di cassa | 0,00 | 0,00 | 0,00 | 0,00 |
| | | <i>a fondo pluriennale vincolato</i> | <i>0,00</i> | <i>0,00</i> | <i>0,00</i> | <i>0,00</i> |
| 73015/0 | 1° STRALCIO MANUTENZIONE STRADA CHIOCCIOLAIA (FC 11900) | previsione di competenza | 0,00 | 0,00 | 0,00 | 0,00 |
| | | <i>di cui già impegnato*</i> | <i>0,00</i> | <i>0,00</i> | <i>0,00</i> | <i>0,00</i> |
| | | previsione di cassa | 0,00 | 0,00 | 0,00 | 0,00 |
| | | <i>a fondo pluriennale vincolato</i> | <i>0,00</i> | <i>0,00</i> | <i>0,00</i> | <i>0,00</i> |
| 73016/0 | TERMINAL BUS OSPEDALE (FC 11900) | previsione di competenza | 0,00 | 0,00 | 0,00 | 0,00 |
| | | <i>di cui già impegnato*</i> | <i>0,00</i> | <i>0,00</i> | <i>0,00</i> | <i>0,00</i> |
| | | previsione di cassa | 0,00 | 0,00 | 0,00 | 0,00 |
| | | <i>a fondo pluriennale vincolato</i> | <i>0,00</i> | <i>0,00</i> | <i>0,00</i> | <i>0,00</i> |
| 73017/0 | PISTA CICLABILE DA P.ZZA STAZIONE A LOC. LA BARCA (FC 11900) | previsione di competenza | 0,00 | 0,00 | 0,00 | 0,00 |
| | | <i>di cui già impegnato*</i> | <i>0,00</i> | <i>0,00</i> | <i>0,00</i> | <i>0,00</i> |
| | | previsione di cassa | 0,00 | 0,00 | 0,00 | 0,00 |
| | | <i>a fondo pluriennale vincolato</i> | <i>0,00</i> | <i>0,00</i> | <i>0,00</i> | <i>0,00</i> |
| 73018/0 | 1° STRALCIO MANUTENZIONE STRADA CHICCIOLAIA (FC 26008) | previsione di competenza | 0,00 | 0,00 | 0,00 | 0,00 |
| | | <i>di cui già impegnato*</i> | <i>0,00</i> | <i>0,00</i> | <i>0,00</i> | <i>0,00</i> |
| | | previsione di cassa | 0,00 | 0,00 | 0,00 | 0,00 |
| | | <i>a fondo pluriennale vincolato</i> | <i>0,00</i> | <i>0,00</i> | <i>0,00</i> | <i>0,00</i> |
| 73190/0 | PUBBLICA ILLUMINAZIONE ISTIA-MUTUO FC 14132 | previsione di competenza | 0,00 | 0,00 | 0,00 | 0,00 |
| | | <i>di cui già impegnato*</i> | <i>0,00</i> | <i>0,00</i> | <i>0,00</i> | <i>0,00</i> |
| | | previsione di cassa | 0,00 | 0,00 | 0,00 | 0,00 |
| | | <i>a fondo pluriennale vincolato</i> | <i>0,00</i> | <i>0,00</i> | <i>0,00</i> | <i>0,00</i> |
| 73192/0 | PUBBLICA ILL.NE PRINCIPINA A MARE (DISMISSIONI) | previsione di competenza | 0,00 | 0,00 | 0,00 | 0,00 |
| | | <i>di cui già impegnato*</i> | <i>0,00</i> | <i>0,00</i> | <i>0,00</i> | <i>0,00</i> |
| | | previsione di cassa | 5.835,01 | 0,00 | 0,00 | 5.835,01 |
| | | <i>a fondo pluriennale vincolato</i> | <i>0,00</i> | <i>0,00</i> | <i>0,00</i> | <i>0,00</i> |
| 73319/0 | RIQUALIFICAZIONE PASSEGGIATA A MARE A MARINA (FC 11900) | previsione di competenza | 0,00 | 0,00 | 0,00 | 0,00 |
| | | <i>di cui già impegnato*</i> | <i>0,00</i> | <i>0,00</i> | <i>0,00</i> | <i>0,00</i> |
| | | previsione di cassa | 0,00 | 0,00 | 0,00 | 0,00 |
| | | <i>a fondo pluriennale vincolato</i> | <i>0,00</i> | <i>0,00</i> | <i>0,00</i> | <i>0,00</i> |
| 73321/0 | BANDO PERIFERIE - PIANIFICAZIONE ILLUMINAZIONE INTELLIGENTE (FC 13559) | previsione di competenza | 151.819,60 | 180,40 | 0,00 | 152.000,00 |
| | | <i>di cui già impegnato*</i> | <i>151.819,60</i> | <i>0,00</i> | <i>0,00</i> | <i>151.819,60</i> |



SERVIZIO INFRASTRUTTURE, OPERE URBANIZZAZIONE SPESE PER MISSIONI, PROGRAMMI E MACROAGGREGATI PER CAPITOLI

| MISSIONE PROGRAMMA TITOLO MACROAGGREGATO CAPITOLO | DENOMINAZIONE | | PREVISIONI INIZIALI ANNO 2018 | VARIAZIONI | | PREVISIONI DEFINITIVE ANNO 2018 |
|---|--|--------------------------------------|----------------------------------|---------------|----------------|------------------------------------|
| | | | | in aumento | in diminuzione | |
| | | previsione di cassa | 151.819,60 | 180,40 | 0,00 | 152.000,00 |
| | | <i>a fondo pluriennale vincolato</i> | <i>0,00</i> | <i>180,40</i> | <i>0,00</i> | <i>180,40</i> |
| 73400/0 | PISTA CICLABILE GROSSETO-ROSELLE 1' STRALCIO (DISMISSIONI) | previsione di competenza | 0,00 | 0,00 | 0,00 | 0,00 |
| | | <i>di cui già impegnato*</i> | <i>0,00</i> | <i>0,00</i> | <i>0,00</i> | <i>0,00</i> |
| | | previsione di cassa | 0,00 | 0,00 | 0,00 | 0,00 |
| | | <i>a fondo pluriennale vincolato</i> | <i>0,00</i> | <i>0,00</i> | <i>0,00</i> | <i>0,00</i> |
| 73401/0 | BANDO PERIFERIE - CICLABILE GROSSETO ROSELLE (FC 13551) | previsione di competenza | 1.765.000,00 | 0,00 | 0,00 | 1.765.000,00 |
| | | <i>di cui già impegnato*</i> | <i>1.765.000,00</i> | <i>0,00</i> | <i>0,00</i> | <i>1.765.000,00</i> |
| | | previsione di cassa | 1.765.000,00 | 0,00 | 0,00 | 1.765.000,00 |
| | | <i>a fondo pluriennale vincolato</i> | <i>0,00</i> | <i>0,00</i> | <i>0,00</i> | <i>0,00</i> |
| 73402/0 | BANDO PERIFERIE - CICLABILE ROSELLE RUDERI (FC 13552) | previsione di competenza | 1.400.000,00 | 0,00 | 0,00 | 1.400.000,00 |
| | | <i>di cui già impegnato*</i> | <i>1.400.000,00</i> | <i>0,00</i> | <i>0,00</i> | <i>1.400.000,00</i> |
| | | previsione di cassa | 1.400.000,00 | 0,00 | 0,00 | 1.400.000,00 |
| | | <i>a fondo pluriennale vincolato</i> | <i>0,00</i> | <i>0,00</i> | <i>0,00</i> | <i>0,00</i> |
| 73403/0 | BANDO PERIFERIE - CICLABILE STAZIONE FFSS - OMBRONE (FC 13555) | previsione di competenza | 1.600.000,00 | 0,00 | 0,00 | 1.600.000,00 |
| | | <i>di cui già impegnato*</i> | <i>1.600.000,00</i> | <i>0,00</i> | <i>0,00</i> | <i>1.600.000,00</i> |
| | | previsione di cassa | 1.600.000,00 | 0,00 | 0,00 | 1.600.000,00 |
| | | <i>a fondo pluriennale vincolato</i> | <i>0,00</i> | <i>0,00</i> | <i>0,00</i> | <i>0,00</i> |
| 73404/0 | BANDO PERIFERIE - CICLABILE CENTRO ABITATO ROSELLE (FC | previsione di competenza | 0,00 | 0,00 | 0,00 | 0,00 |
| | | <i>di cui già impegnato*</i> | <i>0,00</i> | <i>0,00</i> | <i>0,00</i> | <i>0,00</i> |
| | | previsione di cassa | 0,00 | 0,00 | 0,00 | 0,00 |
| | | <i>a fondo pluriennale vincolato</i> | <i>0,00</i> | <i>0,00</i> | <i>0,00</i> | <i>0,00</i> |
| 73405/0 | BANDO PERIFERIE - CICLABILE CENTRO ABITATO ROSELLE (AA VINC PA) | previsione di competenza | 0,00 | 1.735.000,00 | 0,00 | 1.735.000,00 |
| | | <i>di cui già impegnato*</i> | <i>0,00</i> | <i>0,00</i> | <i>0,00</i> | <i>0,00</i> |
| | | previsione di cassa | 0,00 | 1.735.000,00 | 0,00 | 1.735.000,00 |
| | | <i>a fondo pluriennale vincolato</i> | <i>0,00</i> | <i>0,00</i> | <i>0,00</i> | <i>0,00</i> |
| 73701/0 | IMPIANTO ILLUMINAZIONE MURA MEDICEE (FC 11900) | previsione di competenza | 0,00 | 0,00 | 0,00 | 0,00 |
| | | <i>di cui già impegnato*</i> | <i>0,00</i> | <i>0,00</i> | <i>0,00</i> | <i>0,00</i> |
| | | previsione di cassa | 0,00 | 0,00 | 0,00 | 0,00 |
| | | <i>a fondo pluriennale vincolato</i> | <i>0,00</i> | <i>0,00</i> | <i>0,00</i> | <i>0,00</i> |
| 76470/0 | PUBBLICA ILLUMINAZ. BATIGNANO-MONTEPESCALI (F.C.24630 E.) posiz. 4288054/00 | previsione di competenza | 0,00 | 0,00 | 0,00 | 0,00 |
| | | <i>di cui già impegnato*</i> | <i>0,00</i> | <i>0,00</i> | <i>0,00</i> | <i>0,00</i> |
| | | previsione di cassa | 0,00 | 0,00 | 0,00 | 0,00 |
| | | <i>a fondo pluriennale vincolato</i> | <i>0,00</i> | <i>0,00</i> | <i>0,00</i> | <i>0,00</i> |
| Totale 202 | Investimenti fissi lordi e acquisto di terreni | previsione di competenza | 11.751.824,07 | 2.035.180,40 | 0,00 | 13.787.004,47 |
| Macroaggregato | | <i>di cui già impegnato*</i> | <i>7.171.824,07</i> | <i>0,00</i> | <i>0,00</i> | <i>7.171.824,07</i> |
| | | previsione di cassa | 12.541.241,47 | 2.035.180,40 | 0,00 | 14.576.421,87 |
| | | <i>a fondo pluriennale vincolato</i> | <i>0,00</i> | <i>180,40</i> | <i>0,00</i> | <i>180,40</i> |
| Totale Titolo 2 | Spese in conto capitale | previsione di competenza | 11.751.824,07 | 2.035.180,40 | 0,00 | 13.787.004,47 |
| | | <i>di cui già impegnato*</i> | <i>7.171.824,07</i> | <i>0,00</i> | <i>0,00</i> | <i>7.171.824,07</i> |
| | | previsione di cassa | 12.541.241,47 | 2.035.180,40 | 0,00 | 14.576.421,87 |
| | | <i>a fondo pluriennale vincolato</i> | <i>0,00</i> | <i>180,40</i> | <i>0,00</i> | <i>180,40</i> |
| Totale Programma 05 | Viabilità e infrastrutture stradali | previsione di competenza | 11.751.824,07 | 2.035.180,40 | 0,00 | 13.787.004,47 |
| | | <i>di cui già impegnato*</i> | <i>7.171.824,07</i> | <i>0,00</i> | <i>0,00</i> | <i>7.171.824,07</i> |
| | | previsione di cassa | 12.541.241,47 | 2.035.180,40 | 0,00 | 14.576.421,87 |
| | | <i>a fondo pluriennale vincolato</i> | <i>0,00</i> | <i>180,40</i> | <i>0,00</i> | <i>180,40</i> |
| Totale MISSIONE 10 | Trasporti e diritto alla mobilità | previsione di competenza | 11.751.824,07 | 2.035.180,40 | 0,00 | 13.787.004,47 |
| | | <i>di cui già impegnato*</i> | <i>7.171.824,07</i> | <i>0,00</i> | <i>0,00</i> | <i>7.171.824,07</i> |
| | | previsione di cassa | 12.541.241,47 | 2.035.180,40 | 0,00 | 14.576.421,87 |
| | | <i>a fondo pluriennale vincolato</i> | <i>0,00</i> | <i>180,40</i> | <i>0,00</i> | <i>180,40</i> |



SERVIZIO INFRASTRUTTURE, OPERE URBANIZZAZIONE SPESE PER MISSIONI, PROGRAMMI E MACROAGGREGATI PER CAPITOLI

| MISSIONE PROGRAMMA TITOLO MACROAGGREGATO CAPITOLO | DENOMINAZIONE | | PREVISIONI INIZIALI ANNO 2018 | VARIAZIONI | | PREVISIONI DEFINITIVE ANNO 2018 |
|---|---|-------------------------------|----------------------------------|------------|----------------|------------------------------------|
| | | | | in aumento | in diminuzione | |
| MISSIONE 12 | Diritti sociali, politiche sociali e famiglia | | | | | |
| 1209 Programma 09 | Servizio necroscopico e cimiteriale | | | | | |
| Titolo 2 | Spese in conto capitale | | | | | |
| Macroaggregato 202 | Investimenti fissi lordi e acquisto di terreni | | | | | |
| 58434/0 | MANUTENZIONE CIMITERI- AVANZO AMMNE INVESTIMENTI | previsione di competenza | 0,00 | 0,00 | 0,00 | 0,00 |
| | | di cui già impegnato* | 0,00 | 0,00 | 0,00 | 0,00 |
| | | previsione di cassa | 0,00 | 0,00 | 0,00 | 0,00 |
| | | a fondo pluriennale vincolato | 0,00 | 0,00 | 0,00 | 0,00 |
| Totale 202 | Investimenti fissi lordi e acquisto di terreni | previsione di competenza | 0,00 | 0,00 | 0,00 | 0,00 |
| Macroaggregato | | di cui già impegnato* | 0,00 | 0,00 | 0,00 | 0,00 |
| | | previsione di cassa | 0,00 | 0,00 | 0,00 | 0,00 |
| | | a fondo pluriennale vincolato | 0,00 | 0,00 | 0,00 | 0,00 |
| Totale Titolo 2 | Spese in conto capitale | previsione di competenza | 0,00 | 0,00 | 0,00 | 0,00 |
| | | di cui già impegnato* | 0,00 | 0,00 | 0,00 | 0,00 |
| | | previsione di cassa | 0,00 | 0,00 | 0,00 | 0,00 |
| | | a fondo pluriennale vincolato | 0,00 | 0,00 | 0,00 | 0,00 |
| Totale Programma 09 | Servizio necroscopico e cimiteriale | previsione di competenza | 0,00 | 0,00 | 0,00 | 0,00 |
| | | di cui già impegnato* | 0,00 | 0,00 | 0,00 | 0,00 |
| | | previsione di cassa | 0,00 | 0,00 | 0,00 | 0,00 |
| | | a fondo pluriennale vincolato | 0,00 | 0,00 | 0,00 | 0,00 |
| Totale MISSIONE 12 | Diritti sociali, politiche sociali e famiglia | previsione di competenza | 0,00 | 0,00 | 0,00 | 0,00 |
| | | di cui già impegnato* | 0,00 | 0,00 | 0,00 | 0,00 |
| | | previsione di cassa | 0,00 | 0,00 | 0,00 | 0,00 |
| | | a fondo pluriennale vincolato | 0,00 | 0,00 | 0,00 | 0,00 |



SERVIZIO INFRASTRUTTURE, OPERE URBANIZZAZIONE SPESE PER MISSIONI, PROGRAMMI E MACROAGGREGATI PER CAPITOLI

| MISSIONE PROGRAMMA TITOLO MACROAGGREGATO CAPITOLO | DENOMINAZIONE | | PREVISIONI INIZIALI ANNO 2018 | VARIAZIONI | | PREVISIONI DEFINITIVE ANNO 2018 |
|---|---|---|----------------------------------|------------------------------|------------------------------|------------------------------------|
| | | | | in aumento | in diminuzione | |
| MISSIONE 14 | Sviluppo economico e competitività | | | | | |
| 1401 Programma 01 | Industria, e PMI e Artigianato | | | | | |
| TITOLO 2 | Spese in conto capitale | | | | | |
| Macroaggregato 202 | Investimenti fissi lordi e acquisto di terreni | | | | | |
| 77513/0 | OUUU AREA FIERISTICA 2' LOTTO FONDI DOCUP (FC13267) | previsione di competenza <i>di cui già impegnato*</i> previsione di cassa <i>a fondo pluriennale vincolato</i> | 0,00 0,00 0,00 0,00 | 0,00 0,00 0,00 0,00 | 0,00 0,00 0,00 0,00 | 0,00 0,00 0,00 0,00 |
| 77514/0 | COMPLETAMENTO OO.UU. AREA FIERISTICA (DISMISSIONI) | previsione di competenza <i>di cui già impegnato*</i> previsione di cassa <i>a fondo pluriennale vincolato</i> | 0,00 0,00 0,00 0,00 | 0,00 0,00 0,00 0,00 | 0,00 0,00 0,00 0,00 | 0,00 0,00 0,00 0,00 |
| 77516/0 | COMPLETAMENTO OO.UU. MADONNINO (RT - F.C. 13310) | previsione di competenza <i>di cui già impegnato*</i> previsione di cassa <i>a fondo pluriennale vincolato</i> | 0,00 0,00 0,00 0,00 | 0,00 0,00 0,00 0,00 | 0,00 0,00 0,00 0,00 | 0,00 0,00 0,00 0,00 |
| 83251/0 | REIMPIEGO PROVENTI PIP-RESIDUI VINCOLATI | previsione di competenza <i>di cui già impegnato*</i> previsione di cassa <i>a fondo pluriennale vincolato</i> | 0,00 0,00 0,00 0,00 | 0,00 0,00 0,00 0,00 | 0,00 0,00 0,00 0,00 | 0,00 0,00 0,00 0,00 |
| Totale Macroaggregato 202 | Investimenti fissi lordi e acquisto di terreni | previsione di competenza <i>di cui già impegnato*</i> previsione di cassa <i>a fondo pluriennale vincolato</i> | 0,00 0,00 0,00 0,00 | 0,00 0,00 0,00 0,00 | 0,00 0,00 0,00 0,00 | 0,00 0,00 0,00 0,00 |
| Totale Titolo 2 | Spese in conto capitale | previsione di competenza <i>di cui già impegnato*</i> previsione di cassa <i>a fondo pluriennale vincolato</i> | 0,00 0,00 0,00 0,00 | 0,00 0,00 0,00 0,00 | 0,00 0,00 0,00 0,00 | 0,00 0,00 0,00 0,00 |
| Totale Programma 01 | Industria, e PMI e Artigianato | previsione di competenza <i>di cui già impegnato*</i> previsione di cassa <i>a fondo pluriennale vincolato</i> | 0,00 0,00 0,00 0,00 | 0,00 0,00 0,00 0,00 | 0,00 0,00 0,00 0,00 | 0,00 0,00 0,00 0,00 |
| 1402 Programma 02 | Commercio - reti distributive - tutela dei consumatori | | | | | |
| TITOLO 2 | Spese in conto capitale | | | | | |
| Macroaggregato 202 | Investimenti fissi lordi e acquisto di terreni | | | | | |
| 77515/0 | RIQUALIFICAZIONE MERCATO COPERTO (DISMISSIONI) | previsione di competenza <i>di cui già impegnato*</i> previsione di cassa <i>a fondo pluriennale vincolato</i> | 0,00 0,00 0,00 0,00 | 0,00 0,00 0,00 0,00 | 0,00 0,00 0,00 0,00 | 0,00 0,00 0,00 0,00 |
| Totale Macroaggregato 202 | Investimenti fissi lordi e acquisto di terreni | previsione di competenza <i>di cui già impegnato*</i> previsione di cassa <i>a fondo pluriennale vincolato</i> | 0,00 0,00 0,00 0,00 | 0,00 0,00 0,00 0,00 | 0,00 0,00 0,00 0,00 | 0,00 0,00 0,00 0,00 |
| Totale Titolo 2 | Spese in conto capitale | previsione di competenza <i>di cui già impegnato*</i> previsione di cassa <i>a fondo pluriennale vincolato</i> | 0,00 0,00 0,00 0,00 | 0,00 0,00 0,00 0,00 | 0,00 0,00 0,00 0,00 | 0,00 0,00 0,00 0,00 |
| Totale Programma 02 | Commercio - reti distributive - tutela dei consumatori | previsione di competenza <i>di cui già impegnato*</i> previsione di cassa <i>a fondo pluriennale vincolato</i> | 0,00 0,00 0,00 0,00 | 0,00 0,00 0,00 0,00 | 0,00 0,00 0,00 0,00 | 0,00 0,00 0,00 0,00 |
| Totale MISSIONE 14 | Sviluppo economico e competitività | previsione di competenza <i>di cui già impegnato*</i> previsione di cassa <i>a fondo pluriennale vincolato</i> | 0,00 0,00 0,00 0,00 | 0,00 0,00 0,00 0,00 | 0,00 0,00 0,00 0,00 | 0,00 0,00 0,00 0,00 |



SERVIZIO INFRASTRUTTURE, OPERE URBANIZZAZIONE SPESE PER MISSIONI, PROGRAMMI E MACROAGGREGATI PER CAPITOLI

| MISSIONE PROGRAMMA TITOLO MACROAGGREGATO CAPITOLO | DENOMINAZIONE | | PREVISIONI INIZIALI ANNO 2018 | VARIAZIONI | | PREVISIONI DEFINITIVE ANNO 2018 |
|---|---------------|---|----------------------------------|------------------------|----------------|------------------------------------|
| | | | | in aumento | in diminuzione | |
| TOTALE MISSIONI | | previsione di competenza <i>di cui già impegnato*</i> | 13.926.579,55 8.919.579,55 | 2.087.880,40 0,00 | 0,00 0,00 | 16.014.459,95 8.919.579,55 |
| | | previsione di cassa <i>a fondo pluriennale vincolato</i> | 15.781.174,74 0,00 | 2.087.880,40 180,40 | 0,00 0,00 | 17.869.055,14 180,40 |
| TOTALE GENERALE DELLE SPESE | | previsione di competenza <i>di cui già impegnato*</i> | 13.926.579,55 8.919.579,55 | 2.087.880,40 0,00 | 0,00 0,00 | 16.014.459,95 8.919.579,55 |
| | | previsione di cassa <i>a fondo pluriennale vincolato</i> | 15.781.174,74 0,00 | 2.087.880,40 180,40 | 0,00 0,00 | 17.869.055,14 180,40 |

**SERVIZIO APPALTI LAVORI PUBBLICI****SPESE PER MISSIONI, PROGRAMMI E MACROAGGREGATI PER CAPITOLI**

| MISSIONE PROGRAMMA TITOLO MACROAGGREGATO CAPITOLO | DENOMINAZIONE | | PREVISIONI INIZIALI ANNO 2018 | VARIAZIONI | | PREVISIONI DEFINITIVE ANNO 2018 |
|---|--|--|----------------------------------|------------|----------------|------------------------------------|
| | | | | in aumento | in diminuzione | |
| DISAVANZO DI AMMINISTRAZIONE | | | 0,00 | 0,00 | 0,00 | 0,00 |
| MISSIONE | 01 | Servizi istituzionali, generali e di gestione | | | | |
| 0106 | Programma 06 | Ufficio tecnico | | | | |
| TITOLO 1 | Spese correnti | | | | | |
| Macroaggregato 103 | Acquisto di beni e servizi | | | | | |
| 33350/0 | BENI SPECIFICI PER SERVIZIO LL.PP. | previsione di competenza | 0,00 | 0,00 | 0,00 | 0,00 |
| | | di cui già impegnato* | 0,00 | 0,00 | 0,00 | 0,00 |
| | | previsione di cassa | 0,00 | 0,00 | 0,00 | 0,00 |
| | | a fondo pluriennale vincolato | 0,00 | 0,00 | 0,00 | 0,00 |
| Totale 103 | Acquisto di beni e servizi | previsione di competenza | 0,00 | 0,00 | 0,00 | 0,00 |
| Macroaggregato | | di cui già impegnato* | 0,00 | 0,00 | 0,00 | 0,00 |
| | | previsione di cassa | 0,00 | 0,00 | 0,00 | 0,00 |
| | | a fondo pluriennale vincolato | 0,00 | 0,00 | 0,00 | 0,00 |
| Totale Titolo 1 | Spese correnti | previsione di competenza | 0,00 | 0,00 | 0,00 | 0,00 |
| | | di cui già impegnato* | 0,00 | 0,00 | 0,00 | 0,00 |
| | | previsione di cassa | 0,00 | 0,00 | 0,00 | 0,00 |
| | | a fondo pluriennale vincolato | 0,00 | 0,00 | 0,00 | 0,00 |
| Totale Programma 06 | Ufficio tecnico | previsione di competenza | 0,00 | 0,00 | 0,00 | 0,00 |
| | | di cui già impegnato* | 0,00 | 0,00 | 0,00 | 0,00 |
| | | previsione di cassa | 0,00 | 0,00 | 0,00 | 0,00 |
| | | a fondo pluriennale vincolato | 0,00 | 0,00 | 0,00 | 0,00 |
| Totale MISSIONE 01 | Servizi istituzionali, generali e di gestione | previsione di competenza | 0,00 | 0,00 | 0,00 | 0,00 |
| | | di cui già impegnato* | 0,00 | 0,00 | 0,00 | 0,00 |
| | | previsione di cassa | 0,00 | 0,00 | 0,00 | 0,00 |
| | | a fondo pluriennale vincolato | 0,00 | 0,00 | 0,00 | 0,00 |
| TOTALE MISSIONI | | previsione di competenza | 0,00 | 0,00 | 0,00 | 0,00 |
| | | di cui già impegnato* | 0,00 | 0,00 | 0,00 | 0,00 |
| | | previsione di cassa | 0,00 | 0,00 | 0,00 | 0,00 |
| | | a fondo pluriennale vincolato | 0,00 | 0,00 | 0,00 | 0,00 |
| TOTALE GENERALE DELLE SPESE | | previsione di competenza | 0,00 | 0,00 | 0,00 | 0,00 |
| | | di cui già impegnato* | 0,00 | 0,00 | 0,00 | 0,00 |
| | | previsione di cassa | 0,00 | 0,00 | 0,00 | 0,00 |
| | | a fondo pluriennale vincolato | 0,00 | 0,00 | 0,00 | 0,00 |



SERVIZIO EDILIZIA SPORTIVA, DECORO URBANO

SPESE PER MISSIONI, PROGRAMMI E MACROAGGREGATI PER CAPITOLI

| MISSIONE PROGRAMMA TITOLO MACROAGGREGATO CAPITOLO | DENOMINAZIONE | | PREVISIONI INIZIALI ANNO 2018 | VARIAZIONI | | PREVISIONI DEFINITIVE ANNO 2018 |
|---|--|--|----------------------------------|------------|----------------|------------------------------------|
| | | | | in aumento | in diminuzione | |
| DISAVANZO DI AMMINISTRAZIONE | | | 0,00 | 0,00 | 0,00 | 0,00 |
| MISSIONE | 06 | Politiche giovanili, sport e tempo libero | | | | |
| 0601 | Programma 01 | Sport e tempo libero | | | | |
| TITOLO 1 | Spese correnti | | | | | |
| Macroaggregato 103 | Acquisto di beni e servizi | | | | | |
| 46781/0 | MANUTENZIONE IMPIANTI SPORTIVI | previsione di competenza | 0,00 | 0,00 | 0,00 | 0,00 |
| | | di cui già impegnato* | 0,00 | 0,00 | 0,00 | 0,00 |
| | | previsione di cassa | 0,00 | 0,00 | 0,00 | 0,00 |
| | | a fondo pluriennale vincolato | 0,00 | 0,00 | 0,00 | 0,00 |
| Totale 103 | Acquisto di beni e servizi | previsione di competenza | 0,00 | 0,00 | 0,00 | 0,00 |
| Macroaggregato | | di cui già impegnato* | 0,00 | 0,00 | 0,00 | 0,00 |
| | | previsione di cassa | 0,00 | 0,00 | 0,00 | 0,00 |
| | | a fondo pluriennale vincolato | 0,00 | 0,00 | 0,00 | 0,00 |
| Totale Titolo 1 | Spese correnti | previsione di competenza | 0,00 | 0,00 | 0,00 | 0,00 |
| | | di cui già impegnato* | 0,00 | 0,00 | 0,00 | 0,00 |
| | | previsione di cassa | 0,00 | 0,00 | 0,00 | 0,00 |
| | | a fondo pluriennale vincolato | 0,00 | 0,00 | 0,00 | 0,00 |
| TITOLO 2 | Spese in conto capitale | | | | | |
| Macroaggregato 202 | Investimenti fissi lordi e acquisto di terreni | | | | | |
| 68016/0 | COMPLETAMENTO IMPIANTI SPORTIVI V.GIOTTO-F.C.14117 | previsione di competenza | 0,00 | 0,00 | 0,00 | 0,00 |
| | | di cui già impegnato* | 0,00 | 0,00 | 0,00 | 0,00 |
| | | previsione di cassa | 0,00 | 0,00 | 0,00 | 0,00 |
| | | a fondo pluriennale vincolato | 0,00 | 0,00 | 0,00 | 0,00 |
| 68022/0 | COMPLETAMENTO BASEBALL VIA ORCAGNA (mutuo FC 14372) | previsione di competenza | 0,00 | 0,00 | 0,00 | 0,00 |
| | | di cui già impegnato* | 0,00 | 0,00 | 0,00 | 0,00 |
| | | previsione di cassa | 0,00 | 0,00 | 0,00 | 0,00 |
| | | a fondo pluriennale vincolato | 0,00 | 0,00 | 0,00 | 0,00 |
| 68025/0 | TRIBUNE CALCIO BRACCAGNI (FC .20010 BOC) | previsione di competenza | 0,00 | 0,00 | 0,00 | 0,00 |
| | | di cui già impegnato* | 0,00 | 0,00 | 0,00 | 0,00 |
| | | previsione di cassa | 0,00 | 0,00 | 0,00 | 0,00 |
| | | a fondo pluriennale vincolato | 0,00 | 0,00 | 0,00 | 0,00 |
| 68042/0 | MESSA A NORMA IMPIANTI SPORTIVI (F.C.14235 E.) | previsione di competenza | 0,00 | 0,00 | 0,00 | 0,00 |
| | | di cui già impegnato* | 0,00 | 0,00 | 0,00 | 0,00 |
| | | previsione di cassa | 0,00 | 0,00 | 0,00 | 0,00 |
| | | a fondo pluriennale vincolato | 0,00 | 0,00 | 0,00 | 0,00 |
| 68045/0 | FONDI REGIONALI PER IMPIANTI SPORTIVI (FC 13291) | previsione di competenza | 59.769,63 | 0,00 | 0,00 | 59.769,63 |
| | | di cui già impegnato* | 9.769,63 | 0,00 | 0,00 | 9.769,63 |
| | | previsione di cassa | 63.137,64 | 0,00 | 0,00 | 63.137,64 |
| | | a fondo pluriennale vincolato | 0,00 | 0,00 | 0,00 | 0,00 |
| 68046/0 | MANUTENZIONE IMPIANTI SPORTIVI (DISMISSIONI) | previsione di competenza | 0,00 | 0,00 | 0,00 | 0,00 |
| | | di cui già impegnato* | 0,00 | 0,00 | 0,00 | 0,00 |
| | | previsione di cassa | 0,00 | 0,00 | 0,00 | 0,00 |
| | | a fondo pluriennale vincolato | 0,00 | 0,00 | 0,00 | 0,00 |
| 68048/0 | INTERVENTI IMPIANTI SPORTIVI (AVANZO AMMINISTRAZIONE DPR 380/01) | previsione di competenza | 0,00 | 0,00 | 0,00 | 0,00 |
| | | di cui già impegnato* | 0,00 | 0,00 | 0,00 | 0,00 |
| | | previsione di cassa | 0,00 | 0,00 | 0,00 | 0,00 |
| | | a fondo pluriennale vincolato | 0,00 | 0,00 | 0,00 | 0,00 |
| 68050/0 | MANUTENZIONE IMPIANTI SPORTIVI (DPR 380/01) | previsione di competenza | 263.869,17 | 0,00 | 0,00 | 263.869,17 |
| | | di cui già impegnato* | 83.869,17 | 0,00 | 0,00 | 83.869,17 |
| | | previsione di cassa | 317.137,17 | 0,00 | 0,00 | 317.137,17 |
| | | a fondo pluriennale vincolato | 0,00 | 0,00 | 0,00 | 0,00 |
| 68052/0 | INTERVENTI SU IMPIANTI SPORTIVI (AVANZO AMMNE INVESTIMENTI) | previsione di competenza | 0,00 | 0,00 | 0,00 | 0,00 |
| | | di cui già impegnato* | 0,00 | 0,00 | 0,00 | 0,00 |
| | | previsione di cassa | 64.174,55 | 0,00 | 0,00 | 64.174,55 |
| | | a fondo pluriennale vincolato | 0,00 | 0,00 | 0,00 | 0,00 |



SERVIZIO EDILIZIA SPORTIVA, DECORO URBANO

SPESE PER MISSIONI, PROGRAMMI E MACROAGGREGATI PER CAPITOLI

| MISSIONE PROGRAMMA TITOLO MACROAGGREGATO CAPITOLO | DENOMINAZIONE | | PREVISIONI INIZIALI ANNO 2018 | VARIAZIONI | | PREVISIONI DEFINITIVE ANNO 2018 |
|---|---|--------------------------------------|----------------------------------|------------|----------------|------------------------------------|
| | | | | in aumento | in diminuzione | |
| 68053/0 | FONDI REGIONE INTERVENTI SUL PATRIMONIO (FC 13298) | previsione di competenza | 25.000,00 | 0,00 | 0,00 | 25.000,00 |
| | | <i>di cui già impegnato*</i> | 0,00 | 0,00 | 0,00 | 0,00 |
| | | previsione di cassa | 28.580,05 | 0,00 | 0,00 | 28.580,05 |
| | | <i>a fondo pluriennale vincolato</i> | 0,00 | 0,00 | 0,00 | 0,00 |
| 68054/0 | INTERVENTI SU IMPIANTI SPORTIVI (AVANZO AMM. LIBERO) | previsione di competenza | 0,00 | 0,00 | 0,00 | 0,00 |
| | | <i>di cui già impegnato*</i> | 0,00 | 0,00 | 0,00 | 0,00 |
| | | previsione di cassa | 409,16 | 0,00 | 0,00 | 409,16 |
| | | <i>a fondo pluriennale vincolato</i> | 0,00 | 0,00 | 0,00 | 0,00 |
| 68055/0 | MANUTENZIONE STRAORDINARIA CAMPI DI CALCIO (A.A. VINC DPR 380/01) | previsione di competenza | 0,00 | 0,00 | 0,00 | 0,00 |
| | | <i>di cui già impegnato*</i> | 0,00 | 0,00 | 0,00 | 0,00 |
| | | previsione di cassa | 0,00 | 0,00 | 0,00 | 0,00 |
| | | <i>a fondo pluriennale vincolato</i> | 0,00 | 0,00 | 0,00 | 0,00 |
| 68056/0 | COPERTURA PISTA PATTINAGGIO V. MERCURIO (A.A. VINC) | previsione di competenza | 0,00 | 0,00 | 0,00 | 0,00 |
| | | <i>di cui già impegnato*</i> | 0,00 | 0,00 | 0,00 | 0,00 |
| | | previsione di cassa | 0,00 | 0,00 | 0,00 | 0,00 |
| | | <i>a fondo pluriennale vincolato</i> | 0,00 | 0,00 | 0,00 | 0,00 |
| 68057/0 | COPERTURA PISTA DI PATTINAGGIO V. MERCURIO (RT - F.C. 13317) | previsione di competenza | 0,00 | 0,00 | 0,00 | 0,00 |
| | | <i>di cui già impegnato*</i> | 0,00 | 0,00 | 0,00 | 0,00 |
| | | previsione di cassa | 0,00 | 0,00 | 0,00 | 0,00 |
| | | <i>a fondo pluriennale vincolato</i> | 0,00 | 0,00 | 0,00 | 0,00 |
| 68058/0 | SOSTITUZIONE INFISSI PALAZZETTO DELLO SPORT (FC 11900) | previsione di competenza | 0,00 | 0,00 | 0,00 | 0,00 |
| | | <i>di cui già impegnato*</i> | 0,00 | 0,00 | 0,00 | 0,00 |
| | | previsione di cassa | 0,00 | 0,00 | 0,00 | 0,00 |
| | | <i>a fondo pluriennale vincolato</i> | 0,00 | 0,00 | 0,00 | 0,00 |
| 68059/0 | RIFACIMENTO SPOGLIATOI ALBERESE (FC 11900) | previsione di competenza | 0,00 | 0,00 | 0,00 | 0,00 |
| | | <i>di cui già impegnato*</i> | 0,00 | 0,00 | 0,00 | 0,00 |
| | | previsione di cassa | 0,00 | 0,00 | 0,00 | 0,00 |
| | | <i>a fondo pluriennale vincolato</i> | 0,00 | 0,00 | 0,00 | 0,00 |
| 68061/0 | INCARICHI ESTERNI PER IMPIANTI SPORTIVI (DPR 380/01) | previsione di competenza | 52.531,00 | 0,00 | 0,00 | 52.531,00 |
| | | <i>di cui già impegnato*</i> | 32.531,00 | 0,00 | 0,00 | 32.531,00 |
| | | previsione di cassa | 52.531,00 | 0,00 | 0,00 | 52.531,00 |
| | | <i>a fondo pluriennale vincolato</i> | 0,00 | 0,00 | 0,00 | 0,00 |
| 68065/0 | INTERVENTI IMPIANTI SPORTIVI (AV. VINCOLATO) | previsione di competenza | 0,00 | 0,00 | 0,00 | 0,00 |
| | | <i>di cui già impegnato*</i> | 0,00 | 0,00 | 0,00 | 0,00 |
| | | previsione di cassa | 0,00 | 0,00 | 0,00 | 0,00 |
| | | <i>a fondo pluriennale vincolato</i> | 0,00 | 0,00 | 0,00 | 0,00 |
| 68070/0 | COMPLETAMENTO PISTA CAMPO ZAULI (A. DPR 380/01) | previsione di competenza | 38.998,00 | 0,00 | 0,00 | 38.998,00 |
| | | <i>di cui già impegnato*</i> | 38.998,00 | 0,00 | 0,00 | 38.998,00 |
| | | previsione di cassa | 38.998,00 | 0,00 | 0,00 | 38.998,00 |
| | | <i>a fondo pluriennale vincolato</i> | 0,00 | 0,00 | 0,00 | 0,00 |
| Totale 202 Macroaggregato | Investimenti fissi lordi e acquisto di terreni | previsione di competenza | 440.167,80 | 0,00 | 0,00 | 440.167,80 |
| | | <i>di cui già impegnato*</i> | 165.167,80 | 0,00 | 0,00 | 165.167,80 |
| | | previsione di cassa | 564.967,57 | 0,00 | 0,00 | 564.967,57 |
| | | <i>a fondo pluriennale vincolato</i> | 0,00 | 0,00 | 0,00 | 0,00 |
| Totale Titolo 2 | Spese in conto capitale | previsione di competenza | 440.167,80 | 0,00 | 0,00 | 440.167,80 |
| | | <i>di cui già impegnato*</i> | 165.167,80 | 0,00 | 0,00 | 165.167,80 |
| | | previsione di cassa | 564.967,57 | 0,00 | 0,00 | 564.967,57 |
| | | <i>a fondo pluriennale vincolato</i> | 0,00 | 0,00 | 0,00 | 0,00 |
| Totale Programma 01 | Sport e tempo libero | previsione di competenza | 440.167,80 | 0,00 | 0,00 | 440.167,80 |
| | | <i>di cui già impegnato*</i> | 165.167,80 | 0,00 | 0,00 | 165.167,80 |
| | | previsione di cassa | 564.967,57 | 0,00 | 0,00 | 564.967,57 |
| | | <i>a fondo pluriennale vincolato</i> | 0,00 | 0,00 | 0,00 | 0,00 |
| Totale MISSIONE 06 | Politiche giovanili, sport e tempo libero | previsione di competenza | 440.167,80 | 0,00 | 0,00 | 440.167,80 |
| | | <i>di cui già impegnato*</i> | 165.167,80 | 0,00 | 0,00 | 165.167,80 |
| | | previsione di cassa | 564.967,57 | 0,00 | 0,00 | 564.967,57 |
| | | <i>a fondo pluriennale vincolato</i> | 0,00 | 0,00 | 0,00 | 0,00 |

**SERVIZIO EDILIZIA SPORTIVA, DECORO URBANO****SPESE PER MISSIONI, PROGRAMMI E MACROAGGREGATI PER CAPITOLI**

| MISSIONE PROGRAMMA TITOLO MACROAGGREGATO CAPITOLO | DENOMINAZIONE | | PREVISIONI INIZIALI ANNO 2018 | VARIAZIONI | | PREVISIONI DEFINITIVE ANNO 2018 |
|---|---|-------------------------------|----------------------------------|------------|----------------|------------------------------------|
| | | | | in aumento | in diminuzione | |
| <i>MISSIONE</i> 09 | <i>Sviluppo sostenibile e tutela del territorio e dell'ambiente</i> | | | | | |
| 0904 Programma 04 | Servizio idrico integrato | | | | | |
| Titolo 2 | Spese in conto capitale | | | | | |
| Macroaggregato 202 | Investimenti fissi lordi e acquisto di terreni | | | | | |
| 59001/0 | COMPLETAMENTO DEPURATORE BRACCAGNI (FC .20010 BOC) | previsione di competenza | 0,00 | 0,00 | 0,00 | 0,00 |
| | | di cui già impegnato* | 0,00 | 0,00 | 0,00 | 0,00 |
| | | previsione di cassa | 0,00 | 0,00 | 0,00 | 0,00 |
| | | a fondo pluriennale vincolato | 0,00 | 0,00 | 0,00 | 0,00 |
| 59013/0 | TOMBATURA FOSSO BEVERAGGIO-MUTUO F.C. 14609 | previsione di competenza | 0,00 | 0,00 | 0,00 | 0,00 |
| | | di cui già impegnato* | 0,00 | 0,00 | 0,00 | 0,00 |
| | | previsione di cassa | 0,00 | 0,00 | 0,00 | 0,00 |
| | | a fondo pluriennale vincolato | 0,00 | 0,00 | 0,00 | 0,00 |
| Totale 202 | Investimenti fissi lordi e acquisto di terreni | previsione di competenza | 0,00 | 0,00 | 0,00 | 0,00 |
| Macroaggregato | | di cui già impegnato* | 0,00 | 0,00 | 0,00 | 0,00 |
| | | previsione di cassa | 0,00 | 0,00 | 0,00 | 0,00 |
| | | a fondo pluriennale vincolato | 0,00 | 0,00 | 0,00 | 0,00 |
| Totale Titolo 2 | Spese in conto capitale | previsione di competenza | 0,00 | 0,00 | 0,00 | 0,00 |
| | | di cui già impegnato* | 0,00 | 0,00 | 0,00 | 0,00 |
| | | previsione di cassa | 0,00 | 0,00 | 0,00 | 0,00 |
| | | a fondo pluriennale vincolato | 0,00 | 0,00 | 0,00 | 0,00 |
| Totale Programma 04 | Servizio idrico integrato | previsione di competenza | 0,00 | 0,00 | 0,00 | 0,00 |
| | | di cui già impegnato* | 0,00 | 0,00 | 0,00 | 0,00 |
| | | previsione di cassa | 0,00 | 0,00 | 0,00 | 0,00 |
| | | a fondo pluriennale vincolato | 0,00 | 0,00 | 0,00 | 0,00 |
| Totale MISSIONE 09 | Sviluppo sostenibile e tutela del territorio e dell'ambiente | previsione di competenza | 0,00 | 0,00 | 0,00 | 0,00 |
| | | di cui già impegnato* | 0,00 | 0,00 | 0,00 | 0,00 |
| | | previsione di cassa | 0,00 | 0,00 | 0,00 | 0,00 |
| | | a fondo pluriennale vincolato | 0,00 | 0,00 | 0,00 | 0,00 |

**SERVIZIO EDILIZIA SPORTIVA, DECORO URBANO****SPESE PER MISSIONI, PROGRAMMI E MACROAGGREGATI PER CAPITOLI**

| MISSIONE PROGRAMMA TITOLO MACROAGGREGATO CAPITOLO | DENOMINAZIONE | | PREVISIONI INIZIALI ANNO 2018 | VARIAZIONI | | PREVISIONI DEFINITIVE ANNO 2018 |
|---|---|---|----------------------------------|------------------------------|------------------------------|------------------------------------|
| | | | | in aumento | in diminuzione | |
| MISSIONE 10 | Trasporti e diritto alla mobilità | | | | | |
| 1005 Programma 05 | Viabilità e infrastrutture stradali | | | | | |
| TITOLO 2 | Spese in conto capitale | | | | | |
| Macroaggregato 202 | Investimenti fissi lordi e acquisto di terreni | | | | | |
| 70063/0 | ROTATORIA VIE GIUSTI-CASTIGLIONESE (DISMISSIONI) | previsione di competenza di cui già impegnato* previsione di cassa a fondo pluriennale vincolato | 0,00 0,00 0,00 0,00 | 0,00 0,00 0,00 0,00 | 0,00 0,00 0,00 0,00 | 0,00 0,00 0,00 0,00 |
| 72017/0 | VIABILITA' VIA MAZZINI-F.C.14121 | previsione di competenza di cui già impegnato* previsione di cassa a fondo pluriennale vincolato | 0,00 0,00 0,00 0,00 | 0,00 0,00 0,00 0,00 | 0,00 0,00 0,00 0,00 | 0,00 0,00 0,00 0,00 |
| 72021/0 | URBANIZZAZIONE VIA SENEGAL FC 13279 | previsione di competenza di cui già impegnato* previsione di cassa a fondo pluriennale vincolato | 0,00 0,00 0,00 0,00 | 0,00 0,00 0,00 0,00 | 0,00 0,00 0,00 0,00 | 0,00 0,00 0,00 0,00 |
| 72032/0 | INTERVENTI SULLA VIABILITA' (MUTUO FC 14363) | previsione di competenza di cui già impegnato* previsione di cassa a fondo pluriennale vincolato | 0,00 0,00 0,00 0,00 | 0,00 0,00 0,00 0,00 | 0,00 0,00 0,00 0,00 | 0,00 0,00 0,00 0,00 |
| 72033/0 | INTERVENTI SULLA VIABILITA' (mutuo carico Stato fc 14382) | previsione di competenza di cui già impegnato* previsione di cassa a fondo pluriennale vincolato | 0,00 0,00 0,00 0,00 | 0,00 0,00 0,00 0,00 | 0,00 0,00 0,00 0,00 | 0,00 0,00 0,00 0,00 |
| 72036/0 | SISTEMAZIONE STRADE E MARCIAPIEDI (FC .20010 BOC) | previsione di competenza di cui già impegnato* previsione di cassa a fondo pluriennale vincolato | 0,00 0,00 0,00 0,00 | 0,00 0,00 0,00 0,00 | 0,00 0,00 0,00 0,00 | 0,00 0,00 0,00 0,00 |
| 72048/0 | ROTATORIA VIE PRESELLE-TIRO A SEGNO (DISMISSIONI) | previsione di competenza di cui già impegnato* previsione di cassa a fondo pluriennale vincolato | 0,00 0,00 0,00 0,00 | 0,00 0,00 0,00 0,00 | 0,00 0,00 0,00 0,00 | 0,00 0,00 0,00 0,00 |
| 72053/0 | RIQUALIFICAZIONE PIAZZA MARCONI-MUTUO (F.C. 14610) | previsione di competenza di cui già impegnato* previsione di cassa a fondo pluriennale vincolato | 0,00 0,00 0,00 0,00 | 0,00 0,00 0,00 0,00 | 0,00 0,00 0,00 0,00 | 0,00 0,00 0,00 0,00 |
| 72055/0 | VIABILITA' BRACCAGNI MONTEPESCALI (DISMISSIONI) | previsione di competenza di cui già impegnato* previsione di cassa a fondo pluriennale vincolato | 0,00 0,00 0,00 0,00 | 0,00 0,00 0,00 0,00 | 0,00 0,00 0,00 0,00 | 0,00 0,00 0,00 0,00 |
| 72056/0 | VIABILITA' E VERDE PUBBLICO BATIGNANO (DISMISSIONI) | previsione di competenza di cui già impegnato* previsione di cassa a fondo pluriennale vincolato | 0,00 0,00 0,00 0,00 | 0,00 0,00 0,00 0,00 | 0,00 0,00 0,00 0,00 | 0,00 0,00 0,00 0,00 |
| 72057/0 | PISTA CICLABILE E PARCHEGGI VIA DELLA PACE (DISMISSIONI) | previsione di competenza di cui già impegnato* previsione di cassa a fondo pluriennale vincolato | 0,00 0,00 0,00 0,00 | 0,00 0,00 0,00 0,00 | 0,00 0,00 0,00 0,00 | 0,00 0,00 0,00 0,00 |
| 72058/0 | VIABILITA' ZONA PONTE MASSA (DISMISSIONI) | previsione di competenza di cui già impegnato* previsione di cassa a fondo pluriennale vincolato | 0,00 0,00 0,00 0,00 | 0,00 0,00 0,00 0,00 | 0,00 0,00 0,00 0,00 | 0,00 0,00 0,00 0,00 |
| 72059/0 | VIABILITA' CASALECCI (DISMISSIONI) | previsione di competenza di cui già impegnato* previsione di cassa | 0,00 0,00 0,00 | 0,00 0,00 0,00 | 0,00 0,00 0,00 | 0,00 0,00 0,00 |



SERVIZIO EDILIZIA SPORTIVA, DECORO URBANO

SPESE PER MISSIONI, PROGRAMMI E MACROAGGREGATI PER CAPITOLI

| MISSIONE PROGRAMMA TITOLO MACROAGGREGATO CAPITOLO | DENOMINAZIONE | | PREVISIONI INIZIALI ANNO 2018 | VARIAZIONI | | PREVISIONI DEFINITIVE ANNO 2018 |
|---|---|--------------------------------------|----------------------------------|------------|----------------|------------------------------------|
| | | | | in aumento | in diminuzione | |
| | | <i>a fondo pluriennale vincolato</i> | 0,00 | 0,00 | 0,00 | 0,00 |
| 72060/0 | PISTA CICLABILE E VIABILITA' VIA G.CESARE (DISMISSIONI) | previsione di competenza | 0,00 | 0,00 | 0,00 | 0,00 |
| | | <i>di cui già impegnato*</i> | 0,00 | 0,00 | 0,00 | 0,00 |
| | | previsione di cassa | 0,00 | 0,00 | 0,00 | 0,00 |
| | | <i>a fondo pluriennale vincolato</i> | 0,00 | 0,00 | 0,00 | 0,00 |
| 72061/0 | VIABILITA' VIA NEPAL (DISMISSIONI) | previsione di competenza | 0,00 | 0,00 | 0,00 | 0,00 |
| | | <i>di cui già impegnato*</i> | 0,00 | 0,00 | 0,00 | 0,00 |
| | | previsione di cassa | 0,00 | 0,00 | 0,00 | 0,00 |
| | | <i>a fondo pluriennale vincolato</i> | 0,00 | 0,00 | 0,00 | 0,00 |
| 72062/0 | PISTA CICLABILE MARCIAPIEDI VIA CASTIGLIONESE (DISMISSIONI) | previsione di competenza | 0,00 | 0,00 | 0,00 | 0,00 |
| | | <i>di cui già impegnato*</i> | 0,00 | 0,00 | 0,00 | 0,00 |
| | | previsione di cassa | 0,00 | 0,00 | 0,00 | 0,00 |
| | | <i>a fondo pluriennale vincolato</i> | 0,00 | 0,00 | 0,00 | 0,00 |
| 72064/0 | PISTA CICLABILE GROSSETO-ROSELLE (DISMISSIONI) | previsione di competenza | 0,00 | 0,00 | 0,00 | 0,00 |
| | | <i>di cui già impegnato*</i> | 0,00 | 0,00 | 0,00 | 0,00 |
| | | previsione di cassa | 0,00 | 0,00 | 0,00 | 0,00 |
| | | <i>a fondo pluriennale vincolato</i> | 0,00 | 0,00 | 0,00 | 0,00 |
| 72065/0 | ROTATORIA VIE MASCAGNI-GIORDANO (DISMISSIONI) | previsione di competenza | 0,00 | 0,00 | 0,00 | 0,00 |
| | | <i>di cui già impegnato*</i> | 0,00 | 0,00 | 0,00 | 0,00 |
| | | previsione di cassa | 0,00 | 0,00 | 0,00 | 0,00 |
| | | <i>a fondo pluriennale vincolato</i> | 0,00 | 0,00 | 0,00 | 0,00 |
| 72077/0 | PISTA CICLABILE ROSELLE-AREA ARCHEOLOGICA (MPS) FC 13544 | previsione di competenza | 0,00 | 0,00 | 0,00 | 0,00 |
| | | <i>di cui già impegnato*</i> | 0,00 | 0,00 | 0,00 | 0,00 |
| | | previsione di cassa | 0,00 | 0,00 | 0,00 | 0,00 |
| | | <i>a fondo pluriennale vincolato</i> | 0,00 | 0,00 | 0,00 | 0,00 |
| 73191/0 | ILLUMINAZIONE CITTA' E FRAZIONI (DISMISSIONI) | previsione di competenza | 0,00 | 0,00 | 0,00 | 0,00 |
| | | <i>di cui già impegnato*</i> | 0,00 | 0,00 | 0,00 | 0,00 |
| | | previsione di cassa | 0,00 | 0,00 | 0,00 | 0,00 |
| | | <i>a fondo pluriennale vincolato</i> | 0,00 | 0,00 | 0,00 | 0,00 |
| 73316/0 | REALIZZAZIONE PASSEGGIATA A MARE A MARINA (F.C.24565 E.) | previsione di competenza | 0,00 | 0,00 | 0,00 | 0,00 |
| | | <i>di cui già impegnato*</i> | 0,00 | 0,00 | 0,00 | 0,00 |
| | | previsione di cassa | 0,00 | 0,00 | 0,00 | 0,00 |
| | | <i>a fondo pluriennale vincolato</i> | 0,00 | 0,00 | 0,00 | 0,00 |
| Totale 202 | Investimenti fissi lordi e acquisto di terreni | previsione di competenza | 0,00 | 0,00 | 0,00 | 0,00 |
| Macroaggregato | | <i>di cui già impegnato*</i> | 0,00 | 0,00 | 0,00 | 0,00 |
| | | previsione di cassa | 0,00 | 0,00 | 0,00 | 0,00 |
| | | <i>a fondo pluriennale vincolato</i> | 0,00 | 0,00 | 0,00 | 0,00 |
| Totale Titolo 2 | Spese in conto capitale | previsione di competenza | 0,00 | 0,00 | 0,00 | 0,00 |
| | | <i>di cui già impegnato*</i> | 0,00 | 0,00 | 0,00 | 0,00 |
| | | previsione di cassa | 0,00 | 0,00 | 0,00 | 0,00 |
| | | <i>a fondo pluriennale vincolato</i> | 0,00 | 0,00 | 0,00 | 0,00 |
| Totale Programma 05 | Viabilità e infrastrutture stradali | previsione di competenza | 0,00 | 0,00 | 0,00 | 0,00 |
| | | <i>di cui già impegnato*</i> | 0,00 | 0,00 | 0,00 | 0,00 |
| | | previsione di cassa | 0,00 | 0,00 | 0,00 | 0,00 |
| | | <i>a fondo pluriennale vincolato</i> | 0,00 | 0,00 | 0,00 | 0,00 |
| Totale MISSIONE 10 | Trasporti e diritto alla mobilità | previsione di competenza | 0,00 | 0,00 | 0,00 | 0,00 |
| | | <i>di cui già impegnato*</i> | 0,00 | 0,00 | 0,00 | 0,00 |
| | | previsione di cassa | 0,00 | 0,00 | 0,00 | 0,00 |
| | | <i>a fondo pluriennale vincolato</i> | 0,00 | 0,00 | 0,00 | 0,00 |

**SERVIZIO EDILIZIA SPORTIVA, DECORO URBANO****SPESE PER MISSIONI, PROGRAMMI E MACROAGGREGATI PER CAPITOLI**

| MISSIONE PROGRAMMA TITOLO MACROAGGREGATO CAPITOLO | DENOMINAZIONE | | PREVISIONI INIZIALI ANNO 2018 | VARIAZIONI | | PREVISIONI DEFINITIVE ANNO 2018 |
|---|---|-------------------------------|----------------------------------|------------|----------------|------------------------------------|
| | | | | in aumento | in diminuzione | |
| MISSIONE 12 | Diritti sociali, politiche sociali e famiglia | | | | | |
| 1203 Programma 03 | Interventi per gli anziani | | | | | |
| Titolo 2 | Spese in conto capitale | | | | | |
| Macroaggregato 202 | Investimenti fissi lordi e acquisto di terreni | | | | | |
| 70852/0 | RISTRUTTURAZ ESTERNI CASA RIPOSO FONDI MPS (FC 13521) | previsione di competenza | 0,00 | 0,00 | 0,00 | 0,00 |
| | | di cui già impegnato* | 0,00 | 0,00 | 0,00 | 0,00 |
| | | previsione di cassa | 0,00 | 0,00 | 0,00 | 0,00 |
| | | a fondo pluriennale vincolato | 0,00 | 0,00 | 0,00 | 0,00 |
| Totale 202 | Investimenti fissi lordi e acquisto di terreni | previsione di competenza | 0,00 | 0,00 | 0,00 | 0,00 |
| Macroaggregato | | di cui già impegnato* | 0,00 | 0,00 | 0,00 | 0,00 |
| | | previsione di cassa | 0,00 | 0,00 | 0,00 | 0,00 |
| | | a fondo pluriennale vincolato | 0,00 | 0,00 | 0,00 | 0,00 |
| Totale Titolo 2 | Spese in conto capitale | previsione di competenza | 0,00 | 0,00 | 0,00 | 0,00 |
| | | di cui già impegnato* | 0,00 | 0,00 | 0,00 | 0,00 |
| | | previsione di cassa | 0,00 | 0,00 | 0,00 | 0,00 |
| | | a fondo pluriennale vincolato | 0,00 | 0,00 | 0,00 | 0,00 |
| Totale Programma 03 | Interventi per gli anziani | previsione di competenza | 0,00 | 0,00 | 0,00 | 0,00 |
| | | di cui già impegnato* | 0,00 | 0,00 | 0,00 | 0,00 |
| | | previsione di cassa | 0,00 | 0,00 | 0,00 | 0,00 |
| | | a fondo pluriennale vincolato | 0,00 | 0,00 | 0,00 | 0,00 |
| Totale MISSIONE 12 | Diritti sociali, politiche sociali e famiglia | previsione di competenza | 0,00 | 0,00 | 0,00 | 0,00 |
| | | di cui già impegnato* | 0,00 | 0,00 | 0,00 | 0,00 |
| | | previsione di cassa | 0,00 | 0,00 | 0,00 | 0,00 |
| | | a fondo pluriennale vincolato | 0,00 | 0,00 | 0,00 | 0,00 |

**SERVIZIO EDILIZIA SPORTIVA, DECORO URBANO****SPESE PER MISSIONI, PROGRAMMI E MACROAGGREGATI PER CAPITOLI**

| MISSIONE PROGRAMMA TITOLO MACROAGGREGATO CAPITOLO | DENOMINAZIONE | | PREVISIONI INIZIALI ANNO 2018 | VARIAZIONI | | PREVISIONI DEFINITIVE ANNO 2018 |
|---|---|---|--|------------------------------|------------------------------|--|
| | | | | in aumento | in diminuzione | |
| MISSIONE 14 | Sviluppo economico e competitività | | | | | |
| 1401 Programma 01 | Industria, e PMI e Artigianato | | | | | |
| TITOLO 2 | Spese in conto capitale | | | | | |
| Macroaggregato 202 | Investimenti fissi lordi e acquisto di terreni | | | | | |
| 77510/0 | PATTO TERRITORIALE-POLO FIERISTICO-F.C.13060 | previsione di competenza di cui già impegnato* previsione di cassa a fondo pluriennale vincolato | 0,00 0,00 0,00 0,00 | 0,00 0,00 0,00 0,00 | 0,00 0,00 0,00 0,00 | 0,00 0,00 0,00 0,00 |
| 77512/0 | URBANIZZAZIONE AREA FIERISTICA MADONNINO fondi FIMAR fc 13525 | previsione di competenza di cui già impegnato* previsione di cassa a fondo pluriennale vincolato | 0,00 0,00 0,00 0,00 | 0,00 0,00 0,00 0,00 | 0,00 0,00 0,00 0,00 | 0,00 0,00 0,00 0,00 |
| Totale 202 Macroaggregato | Investimenti fissi lordi e acquisto di terreni | previsione di competenza di cui già impegnato* previsione di cassa a fondo pluriennale vincolato | 0,00 0,00 0,00 0,00 | 0,00 0,00 0,00 0,00 | 0,00 0,00 0,00 0,00 | 0,00 0,00 0,00 0,00 |
| Totale Titolo 2 | Spese in conto capitale | previsione di competenza di cui già impegnato* previsione di cassa a fondo pluriennale vincolato | 0,00 0,00 0,00 0,00 | 0,00 0,00 0,00 0,00 | 0,00 0,00 0,00 0,00 | 0,00 0,00 0,00 0,00 |
| Totale Programma 01 | Industria, e PMI e Artigianato | previsione di competenza di cui già impegnato* previsione di cassa a fondo pluriennale vincolato | 0,00 0,00 0,00 0,00 | 0,00 0,00 0,00 0,00 | 0,00 0,00 0,00 0,00 | 0,00 0,00 0,00 0,00 |
| Totale MISSIONE 14 | Sviluppo economico e competitività | previsione di competenza di cui già impegnato* previsione di cassa a fondo pluriennale vincolato | 0,00 0,00 0,00 0,00 | 0,00 0,00 0,00 0,00 | 0,00 0,00 0,00 0,00 | 0,00 0,00 0,00 0,00 |
| TOTALE MISSIONI | | previsione di competenza di cui già impegnato* previsione di cassa a fondo pluriennale vincolato | 440.167,80 165.167,80 564.967,57 0,00 | 0,00 0,00 0,00 0,00 | 0,00 0,00 0,00 0,00 | 440.167,80 165.167,80 564.967,57 0,00 |
| TOTALE GENERALE DELLE SPESE | | previsione di competenza di cui già impegnato* previsione di cassa a fondo pluriennale vincolato | 440.167,80 165.167,80 564.967,57 0,00 | 0,00 0,00 0,00 0,00 | 0,00 0,00 0,00 0,00 | 440.167,80 165.167,80 564.967,57 0,00 |



SERVIZIO COMANDO

SPESE PER MISSIONI, PROGRAMMI E MACROAGGREGATI PER CAPITOLI

| MISSIONE PROGRAMMA TITOLO MACROAGGREGATO CAPITOLO | DENOMINAZIONE | | PREVISIONI INIZIALI ANNO 2018 | VARIAZIONI | | PREVISIONI DEFINITIVE ANNO2018 |
|---|-----------------------------|-----------------------------------|----------------------------------|------------|----------------|-----------------------------------|
| | | | | in aumento | in diminuzione | |
| DISAVANZO DI AMMINISTRAZIONE | | | 0,00 | 0,00 | 0,00 | 0,00 |
| MISSIONE | 02 | Giustizia | | | | |
| 0201 | Programma 01 | Uffici giudiziari | | | | |
| TITOLO | 1 | Spese correnti | | | | |
| Macroaggregato | 103 | Acquisto di beni e servizi | | | | |
| 35130/0 | VIGILANZA UFFICI GIUDIZIARI | previsione di competenza | 0,00 | 0,00 | 0,00 | 0,00 |
| | | di cui già impegnato* | 0,00 | 0,00 | 0,00 | 0,00 |
| | | previsione di cassa | 0,00 | 0,00 | 0,00 | 0,00 |
| | | a fondo pluriennale vincolato | 0,00 | 0,00 | 0,00 | 0,00 |
| Totale | 103 | Acquisto di beni e servizi | 0,00 | 0,00 | 0,00 | 0,00 |
| Macroaggregato | | di cui già impegnato* | 0,00 | 0,00 | 0,00 | 0,00 |
| | | previsione di cassa | 0,00 | 0,00 | 0,00 | 0,00 |
| | | a fondo pluriennale vincolato | 0,00 | 0,00 | 0,00 | 0,00 |
| Totale Titolo | 1 | Spese correnti | 0,00 | 0,00 | 0,00 | 0,00 |
| | | di cui già impegnato* | 0,00 | 0,00 | 0,00 | 0,00 |
| | | previsione di cassa | 0,00 | 0,00 | 0,00 | 0,00 |
| | | a fondo pluriennale vincolato | 0,00 | 0,00 | 0,00 | 0,00 |
| Totale Programma | 01 | Uffici giudiziari | 0,00 | 0,00 | 0,00 | 0,00 |
| | | di cui già impegnato* | 0,00 | 0,00 | 0,00 | 0,00 |
| | | previsione di cassa | 0,00 | 0,00 | 0,00 | 0,00 |
| | | a fondo pluriennale vincolato | 0,00 | 0,00 | 0,00 | 0,00 |
| Totale MISSIONE | 02 | Giustizia | 0,00 | 0,00 | 0,00 | 0,00 |
| | | di cui già impegnato* | 0,00 | 0,00 | 0,00 | 0,00 |
| | | previsione di cassa | 0,00 | 0,00 | 0,00 | 0,00 |
| | | a fondo pluriennale vincolato | 0,00 | 0,00 | 0,00 | 0,00 |

**SERVIZIO COMANDO****SPESE PER MISSIONI, PROGRAMMI E MACROAGGREGATI PER CAPITOLI**

| MISSIONE PROGRAMMA TITOLO MACROAGGREGATO CAPITOLO | DENOMINAZIONE | | PREVISIONI INIZIALI ANNO 2018 | VARIAZIONI | | PREVISIONI DEFINITIVE ANNO 2018 |
|---|--|---|--|---------------------------------------|------------------------------|--|
| | | | | in aumento | in diminuzione | |
| MISSIONE 03 | Ordine pubblico e sicurezza | | | | | |
| 0301 Programma 01 | Polizia locale e amministrativa | | | | | |
| TITOLO 1 | Spese correnti | | | | | |
| Macroaggregato 101 | Redditi da lavoro dipendente | | | | | |
| 35253/0 | FONDO INCENTIVANTE SERVIZI PM AI PRIVATI L. 96/2017 (FC 10761) | previsione di competenza di cui già impegnato* previsione di cassa a fondo pluriennale vincolato | 13.000,00 0,00 13.000,00 0,00 | 0,00 0,00 0,00 0,00 | 0,00 0,00 0,00 0,00 | 13.000,00 0,00 13.000,00 0,00 |
| 35300/0 | STRAORDINARIO PERSONALE POLIZIA MUNICIPALE | previsione di competenza di cui già impegnato* previsione di cassa a fondo pluriennale vincolato | 40.000,00 0,00 48.557,15 0,00 | 10.000,00 0,00 1.000,00 0,00 | 0,00 0,00 0,00 0,00 | 50.000,00 0,00 49.557,15 0,00 |
| 35352/0 | PROGETTO OBIETTIVO POLIZIA MUNICIPALE (F.C. 7100 7200 E.) | previsione di competenza di cui già impegnato* previsione di cassa a fondo pluriennale vincolato | 120.000,00 0,00 120.000,00 0,00 | 0,00 0,00 0,00 0,00 | 0,00 0,00 0,00 0,00 | 120.000,00 0,00 120.000,00 0,00 |
| 35500/23 | PREVIDENZA INTEGRATIVA POLIZIA MUNICIPALE (FC 7100 7200) | previsione di competenza di cui già impegnato* previsione di cassa a fondo pluriennale vincolato | 120.000,00 0,00 240.000,00 0,00 | 0,00 0,00 0,00 0,00 | 0,00 0,00 0,00 0,00 | 120.000,00 0,00 240.000,00 0,00 |
| 35500/24 | LAVORO STRAORDINARIO POLIZIA MUNICIPALE (7100-7200) | previsione di competenza di cui già impegnato* previsione di cassa a fondo pluriennale vincolato | 50.000,00 0,00 50.000,00 0,00 | 0,00 0,00 0,00 0,00 | 0,00 0,00 0,00 0,00 | 50.000,00 0,00 50.000,00 0,00 |
| Totale 101 | Redditi da lavoro dipendente | previsione di competenza di cui già impegnato* previsione di cassa a fondo pluriennale vincolato | 343.000,00 0,00 471.557,15 0,00 | 10.000,00 0,00 1.000,00 0,00 | 0,00 0,00 0,00 0,00 | 353.000,00 0,00 472.557,15 0,00 |
| Macroaggregato 103 | Acquisto di beni e servizi | | | | | |
| 35411/0 | INTERVENTI PER LA SICUREZZA URBANA | previsione di competenza di cui già impegnato* previsione di cassa a fondo pluriennale vincolato | 5.000,00 0,00 5.000,00 0,00 | 1.500,00 0,00 1.500,00 0,00 | 0,00 0,00 0,00 0,00 | 6.500,00 0,00 6.500,00 0,00 |
| 35412/0 | MANUTENZIONE AUTOMEZZI POLIZIA MUNICIPALE | previsione di competenza di cui già impegnato* previsione di cassa a fondo pluriennale vincolato | 20.000,00 0,00 29.646,75 0,00 | 0,00 0,00 0,00 0,00 | 0,00 0,00 0,00 0,00 | 20.000,00 0,00 29.646,75 0,00 |
| 35451/0 | SERVIZI VARI PER LA POLIZIA MUNICIPALE | previsione di competenza di cui già impegnato* previsione di cassa a fondo pluriennale vincolato | 2.000,00 0,00 2.000,00 0,00 | 0,00 0,00 0,00 0,00 | 0,00 0,00 0,00 0,00 | 2.000,00 0,00 2.000,00 0,00 |
| 35453/0 | SERVIZI INFORMATICI POLIZIA MUNICIPALE | previsione di competenza di cui già impegnato* previsione di cassa a fondo pluriennale vincolato | 2.000,00 0,00 2.254,17 0,00 | 0,00 0,00 0,00 0,00 | 0,00 0,00 0,00 0,00 | 2.000,00 0,00 2.254,17 0,00 |
| 35456/0 | FORMAZIONE PROFESSIONALE POLIZIA MUNICIPALE | previsione di competenza di cui già impegnato* previsione di cassa a fondo pluriennale vincolato | 3.000,00 0,00 4.997,28 0,00 | 0,00 0,00 0,00 0,00 | 0,00 0,00 0,00 0,00 | 3.000,00 0,00 4.997,28 0,00 |
| 35500/2 | MANUTENZIONE AUTOMEZZI POLIZIA MUNICIPALE-FC 7100 7200 | previsione di competenza di cui già impegnato* previsione di cassa a fondo pluriennale vincolato | 0,00 0,00 0,00 0,00 | 0,00 0,00 0,00 0,00 | 0,00 0,00 0,00 0,00 | 0,00 0,00 0,00 0,00 |
| 35500/11 | SPESE PER LA NOTIFICA DI ATTI (FC 7100 7200 E) | previsione di competenza di cui già impegnato* previsione di cassa | 260.000,00 0,00 343.249,82 | 40.000,00 0,00 37.723,21 | 0,00 0,00 0,00 | 300.000,00 0,00 380.973,03 |



SERVIZIO COMANDO

SPESE PER MISSIONI, PROGRAMMI E MACROAGGREGATI PER CAPITOLI

| MISSIONE PROGRAMMA TITOLO MACROAGGREGATO CAPITOLO | DENOMINAZIONE | | PREVISIONI INIZIALI ANNO 2018 | VARIAZIONI | | PREVISIONI DEFINITIVE ANNO 2018 |
|---|--|--------------------------------------|----------------------------------|------------|----------------|------------------------------------|
| | | | | in aumento | in diminuzione | |
| | | <i>a fondo pluriennale vincolato</i> | 0,00 | 0,00 | 0,00 | 0,00 |
| 35500/17 | FORMAZIONE PROFESSIONALE POLIZIA MUNICIPALE (FC 7100 7200) | previsione di competenza | 0,00 | 0,00 | 0,00 | 0,00 |
| | | <i>di cui già impegnato*</i> | 0,00 | 0,00 | 0,00 | 0,00 |
| | | previsione di cassa | 902,27 | 0,00 | 0,00 | 902,27 |
| | | <i>a fondo pluriennale vincolato</i> | 0,00 | 0,00 | 0,00 | 0,00 |
| Totale 103 Macroaggregato | Acquisto di beni e servizi | previsione di competenza | 292.000,00 | 41.500,00 | 0,00 | 333.500,00 |
| | | <i>di cui già impegnato*</i> | 0,00 | 0,00 | 0,00 | 0,00 |
| | | previsione di cassa | 388.050,29 | 39.223,21 | 0,00 | 427.273,50 |
| | | <i>a fondo pluriennale vincolato</i> | 0,00 | 0,00 | 0,00 | 0,00 |
| Macroaggregato 104 | Trasferimenti correnti | | | | | |
| 35500/25 | PROVENTI AUTOVELOX ENTI PROPRIETARI STRADE (CDS) | previsione di competenza | 0,00 | 0,00 | 0,00 | 0,00 |
| | | <i>di cui già impegnato*</i> | 0,00 | 0,00 | 0,00 | 0,00 |
| | | previsione di cassa | 0,00 | 0,00 | 0,00 | 0,00 |
| | | <i>a fondo pluriennale vincolato</i> | 0,00 | 0,00 | 0,00 | 0,00 |
| Totale 104 Macroaggregato | Trasferimenti correnti | previsione di competenza | 0,00 | 0,00 | 0,00 | 0,00 |
| | | <i>di cui già impegnato*</i> | 0,00 | 0,00 | 0,00 | 0,00 |
| | | previsione di cassa | 0,00 | 0,00 | 0,00 | 0,00 |
| | | <i>a fondo pluriennale vincolato</i> | 0,00 | 0,00 | 0,00 | 0,00 |
| Macroaggregato 109 | Rimborsi e poste correttive delle entrate | | | | | |
| 35500/7 | RIMBORSO VIOLAZIONI C.D.S E SPESE DI GIUDIZIO (FINANZ. DA CAP 7100 7200) | previsione di competenza | 40.000,00 | 0,00 | 0,00 | 40.000,00 |
| | | <i>di cui già impegnato*</i> | 0,00 | 0,00 | 0,00 | 0,00 |
| | | previsione di cassa | 43.929,36 | 0,00 | 0,00 | 43.929,36 |
| | | <i>a fondo pluriennale vincolato</i> | 0,00 | 0,00 | 0,00 | 0,00 |
| Totale 109 Macroaggregato | Rimborsi e poste correttive delle entrate | previsione di competenza | 40.000,00 | 0,00 | 0,00 | 40.000,00 |
| | | <i>di cui già impegnato*</i> | 0,00 | 0,00 | 0,00 | 0,00 |
| | | previsione di cassa | 43.929,36 | 0,00 | 0,00 | 43.929,36 |
| | | <i>a fondo pluriennale vincolato</i> | 0,00 | 0,00 | 0,00 | 0,00 |
| Totale Titolo 1 | Spese correnti | previsione di competenza | 675.000,00 | 51.500,00 | 0,00 | 726.500,00 |
| | | <i>di cui già impegnato*</i> | 0,00 | 0,00 | 0,00 | 0,00 |
| | | previsione di cassa | 903.536,80 | 40.223,21 | 0,00 | 943.760,01 |
| | | <i>a fondo pluriennale vincolato</i> | 0,00 | 0,00 | 0,00 | 0,00 |
| Titolo 2 | Spese in conto capitale | | | | | |
| Macroaggregato 202 | Investimenti fissi lordi e acquisto di terreni | | | | | |
| 52815/0 | ACQUISTO MEZZI POLIZIA MUNICIPALE (AVANZO AMM.NE CDS)) | previsione di competenza | 0,00 | 0,00 | 0,00 | 0,00 |
| | | <i>di cui già impegnato*</i> | 0,00 | 0,00 | 0,00 | 0,00 |
| | | previsione di cassa | 1.009,26 | 0,00 | 0,00 | 1.009,26 |
| | | <i>a fondo pluriennale vincolato</i> | 0,00 | 0,00 | 0,00 | 0,00 |
| 52816/0 | POTENZIAMENTO SISTEMA VIDEOSORVEGLIANZA (A.A. VINC C.D.S.) | previsione di competenza | 0,00 | 40.000,00 | 0,00 | 40.000,00 |
| | | <i>di cui già impegnato*</i> | 0,00 | 0,00 | 0,00 | 0,00 |
| | | previsione di cassa | 0,00 | 40.000,00 | 0,00 | 40.000,00 |
| | | <i>a fondo pluriennale vincolato</i> | 0,00 | 0,00 | 0,00 | 0,00 |
| Totale 202 Macroaggregato | Investimenti fissi lordi e acquisto di terreni | previsione di competenza | 0,00 | 40.000,00 | 0,00 | 40.000,00 |
| | | <i>di cui già impegnato*</i> | 0,00 | 0,00 | 0,00 | 0,00 |
| | | previsione di cassa | 1.009,26 | 40.000,00 | 0,00 | 41.009,26 |
| | | <i>a fondo pluriennale vincolato</i> | 0,00 | 0,00 | 0,00 | 0,00 |
| Totale Titolo 2 | Spese in conto capitale | previsione di competenza | 0,00 | 40.000,00 | 0,00 | 40.000,00 |
| | | <i>di cui già impegnato*</i> | 0,00 | 0,00 | 0,00 | 0,00 |
| | | previsione di cassa | 1.009,26 | 40.000,00 | 0,00 | 41.009,26 |
| | | <i>a fondo pluriennale vincolato</i> | 0,00 | 0,00 | 0,00 | 0,00 |
| Totale Programma 01 | Polizia locale e amministrativa | previsione di competenza | 675.000,00 | 91.500,00 | 0,00 | 766.500,00 |
| | | <i>di cui già impegnato*</i> | 0,00 | 0,00 | 0,00 | 0,00 |
| | | previsione di cassa | 904.546,06 | 80.223,21 | 0,00 | 984.769,27 |
| | | <i>a fondo pluriennale vincolato</i> | 0,00 | 0,00 | 0,00 | 0,00 |
| 0302 Programma 02 | Sistema integrato di sicurezza urbana | | | | | |
| Titolo 1 | Spese correnti | | | | | |
| Macroaggregato 103 | Acquisto di beni e servizi | | | | | |
| 35500/13 | SERVIZI PER LA SICUREZZA STRADALE (FC 7100 7200) | previsione di competenza | 220.400,00 | 0,00 | 0,00 | 220.400,00 |
| | | <i>di cui già impegnato*</i> | 0,00 | 0,00 | 0,00 | 0,00 |
| | | previsione di cassa | 318.496,81 | 0,00 | 0,00 | 318.496,81 |
| | | <i>a fondo pluriennale vincolato</i> | 0,00 | 0,00 | 0,00 | 0,00 |

**SERVIZIO COMANDO****SPESE PER MISSIONI, PROGRAMMI E MACROAGGREGATI PER CAPITOLI**

| MISSIONE PROGRAMMA TITOLO MACROAGGREGATO CAPITOLO | DENOMINAZIONE | | PREVISIONI INIZIALI ANNO 2018 | VARIAZIONI | | PREVISIONI DEFINITIVE ANNO 2018 |
|---|--|--------------------------------------|----------------------------------|------------|----------------|------------------------------------|
| | | | | in aumento | in diminuzione | |
| Totale 103 Macroaggregato | Acquisto di beni e servizi | previsione di competenza | 220.400,00 | 0,00 | 0,00 | 220.400,00 |
| | | <i>di cui già impegnato*</i> | 0,00 | 0,00 | 0,00 | 0,00 |
| | | previsione di cassa | 318.496,81 | 0,00 | 0,00 | 318.496,81 |
| | | <i>a fondo pluriennale vincolato</i> | 0,00 | 0,00 | 0,00 | 0,00 |
| Totale Titolo 1 | Spese correnti | previsione di competenza | 220.400,00 | 0,00 | 0,00 | 220.400,00 |
| | | <i>di cui già impegnato*</i> | 0,00 | 0,00 | 0,00 | 0,00 |
| | | previsione di cassa | 318.496,81 | 0,00 | 0,00 | 318.496,81 |
| | | <i>a fondo pluriennale vincolato</i> | 0,00 | 0,00 | 0,00 | 0,00 |
| Totale Programma 02 | Sistema integrato di sicurezza urbana | previsione di competenza | 220.400,00 | 0,00 | 0,00 | 220.400,00 |
| | | <i>di cui già impegnato*</i> | 0,00 | 0,00 | 0,00 | 0,00 |
| | | previsione di cassa | 318.496,81 | 0,00 | 0,00 | 318.496,81 |
| | | <i>a fondo pluriennale vincolato</i> | 0,00 | 0,00 | 0,00 | 0,00 |
| Totale MISSIONE 03 | Ordine pubblico e sicurezza | previsione di competenza | 895.400,00 | 91.500,00 | 0,00 | 986.900,00 |
| | | <i>di cui già impegnato*</i> | 0,00 | 0,00 | 0,00 | 0,00 |
| | | previsione di cassa | 1.223.042,87 | 80.223,21 | 0,00 | 1.303.266,08 |
| | | <i>a fondo pluriennale vincolato</i> | 0,00 | 0,00 | 0,00 | 0,00 |

**SERVIZIO COMANDO****SPESE PER MISSIONI, PROGRAMMI E MACROAGGREGATI PER CAPITOLI**

| MISSIONE PROGRAMMA TITOLO MACROAGGREGATO CAPITOLO | DENOMINAZIONE | | PREVISIONI INIZIALI ANNO 2018 | VARIAZIONI | | PREVISIONI DEFINITIVE ANNO 2018 |
|---|--|-------------------------------|----------------------------------|------------|----------------|------------------------------------|
| | | | | in aumento | in diminuzione | |
| MISSIONE 09 | Sviluppo sostenibile e tutela del territorio e dell'ambiente | | | | | |
| | Aree protette, parchi naturali, protezione naturalistica e forestazione | | | | | |
| 0905 Programma 05 | | | | | | |
| Titolo 2 | Spese in conto capitale | | | | | |
| Macroaggregato 202 | Investimenti fissi lordi e acquisto di terreni | | | | | |
| 66430/0 | ATTREZZATURE PER LA SICUREZZA AMBIENTALE (DISMISSIONI) | previsione di competenza | 0,00 | 20.000,00 | 0,00 | 20.000,00 |
| | | di cui già impegnato* | 0,00 | 0,00 | 0,00 | 0,00 |
| | | previsione di cassa | 0,00 | 20.000,00 | 0,00 | 20.000,00 |
| | | a fondo pluriennale vincolato | 0,00 | 0,00 | 0,00 | 0,00 |
| Totale 202 | Investimenti fissi lordi e acquisto di terreni | previsione di competenza | 0,00 | 20.000,00 | 0,00 | 20.000,00 |
| Macroaggregato | | di cui già impegnato* | 0,00 | 0,00 | 0,00 | 0,00 |
| | | previsione di cassa | 0,00 | 20.000,00 | 0,00 | 20.000,00 |
| | | a fondo pluriennale vincolato | 0,00 | 0,00 | 0,00 | 0,00 |
| Totale Titolo 2 | Spese in conto capitale | previsione di competenza | 0,00 | 20.000,00 | 0,00 | 20.000,00 |
| | | di cui già impegnato* | 0,00 | 0,00 | 0,00 | 0,00 |
| | | previsione di cassa | 0,00 | 20.000,00 | 0,00 | 20.000,00 |
| | | a fondo pluriennale vincolato | 0,00 | 0,00 | 0,00 | 0,00 |
| Totale Programma 05 | Aree protette, parchi naturali, protezione naturalistica e forestazione | previsione di competenza | 0,00 | 20.000,00 | 0,00 | 20.000,00 |
| | | di cui già impegnato* | 0,00 | 0,00 | 0,00 | 0,00 |
| | | previsione di cassa | 0,00 | 20.000,00 | 0,00 | 20.000,00 |
| | | a fondo pluriennale vincolato | 0,00 | 0,00 | 0,00 | 0,00 |
| Totale MISSIONE 09 | Sviluppo sostenibile e tutela del territorio e dell'ambiente | previsione di competenza | 0,00 | 20.000,00 | 0,00 | 20.000,00 |
| | | di cui già impegnato* | 0,00 | 0,00 | 0,00 | 0,00 |
| | | previsione di cassa | 0,00 | 20.000,00 | 0,00 | 20.000,00 |
| | | a fondo pluriennale vincolato | 0,00 | 0,00 | 0,00 | 0,00 |



SERVIZIO COMANDO

SPESE PER MISSIONI, PROGRAMMI E MACROAGGREGATI PER CAPITOLI

| MISSIONE PROGRAMMA TITOLO MACROAGGREGATO CAPITOLO | DENOMINAZIONE | | PREVISIONI INIZIALI ANNO 2018 | VARIAZIONI | | PREVISIONI DEFINITIVE ANNO 2018 |
|---|---|-------------------------------|----------------------------------|------------|----------------|------------------------------------|
| | | | | in aumento | in diminuzione | |
| MISSIONE 11 | Soccorso civile | | | | | |
| 1101 Programma 01 | Sistema di protezione civile | | | | | |
| Titolo 1 | Spese correnti | | | | | |
| Macroaggregato 103 | Acquisto di beni e servizi | | | | | |
| 58913/0 | FUNZIONAM COMMISSIONE VIGILANZA PUBBLICO SPETTACOLO | previsione di competenza | 0,00 | 0,00 | 0,00 | 0,00 |
| | | di cui già impegnato* | 0,00 | 0,00 | 0,00 | 0,00 |
| | | previsione di cassa | 0,00 | 0,00 | 0,00 | 0,00 |
| | | a fondo pluriennale vincolato | 0,00 | 0,00 | 0,00 | 0,00 |
| Totale 103 | Acquisto di beni e servizi | previsione di competenza | 0,00 | 0,00 | 0,00 | 0,00 |
| Macroaggregato | | di cui già impegnato* | 0,00 | 0,00 | 0,00 | 0,00 |
| | | previsione di cassa | 0,00 | 0,00 | 0,00 | 0,00 |
| | | a fondo pluriennale vincolato | 0,00 | 0,00 | 0,00 | 0,00 |
| Totale Titolo 1 | Spese correnti | previsione di competenza | 0,00 | 0,00 | 0,00 | 0,00 |
| | | di cui già impegnato* | 0,00 | 0,00 | 0,00 | 0,00 |
| | | previsione di cassa | 0,00 | 0,00 | 0,00 | 0,00 |
| | | a fondo pluriennale vincolato | 0,00 | 0,00 | 0,00 | 0,00 |
| Totale Programma 01 | Sistema di protezione civile | previsione di competenza | 0,00 | 0,00 | 0,00 | 0,00 |
| | | di cui già impegnato* | 0,00 | 0,00 | 0,00 | 0,00 |
| | | previsione di cassa | 0,00 | 0,00 | 0,00 | 0,00 |
| | | a fondo pluriennale vincolato | 0,00 | 0,00 | 0,00 | 0,00 |
| Totale MISSIONE 11 | Soccorso civile | previsione di competenza | 0,00 | 0,00 | 0,00 | 0,00 |
| | | di cui già impegnato* | 0,00 | 0,00 | 0,00 | 0,00 |
| | | previsione di cassa | 0,00 | 0,00 | 0,00 | 0,00 |
| | | a fondo pluriennale vincolato | 0,00 | 0,00 | 0,00 | 0,00 |
| TOTALE MISSIONI | | previsione di competenza | 895.400,00 | 111.500,00 | 0,00 | 1.006.900,00 |
| | | di cui già impegnato* | 0,00 | 0,00 | 0,00 | 0,00 |
| | | previsione di cassa | 1.223.042,87 | 100.223,21 | 0,00 | 1.323.266,08 |
| | | a fondo pluriennale vincolato | 0,00 | 0,00 | 0,00 | 0,00 |
| TOTALE GENERALE DELLE SPESE | | previsione di competenza | 895.400,00 | 111.500,00 | 0,00 | 1.006.900,00 |
| | | di cui già impegnato* | 0,00 | 0,00 | 0,00 | 0,00 |
| | | previsione di cassa | 1.223.042,87 | 100.223,21 | 0,00 | 1.323.266,08 |
| | | a fondo pluriennale vincolato | 0,00 | 0,00 | 0,00 | 0,00 |

**SERVIZIO AFFARI ISTITUZIONALI****SPESE PER MISSIONI, PROGRAMMI E MACROAGGREGATI PER CAPITOLI**

| MISSIONE PROGRAMMA TITOLO MACROAGGREGATO CAPITOLO | DENOMINAZIONE | | PREVISIONI INIZIALI ANNO 2018 | VARIAZIONI | | PREVISIONI DEFINITIVE ANNO 2018 |
|---|--|---|--|--------------------------------------|------------------------------|--|
| | | | | in aumento | in diminuzione | |
| DISAVANZO DI AMMINISTRAZIONE | | | 0,00 | 0,00 | 0,00 | 0,00 |
| MISSIONE | 01 | Servizi istituzionali, generali e di gestione | | | | |
| 0101 | Programma 01 | Organi istituzionali | | | | |
| TITOLO 1 | Spese correnti | | | | | |
| Macroaggregato 101 | Redditi da lavoro dipendente | | | | | |
| 30080/0 | STRAORDINARIO PERSONALE UFFICIO STAFF SINDACO | previsione di competenza <i>di cui già impegnato*</i> previsione di cassa <i>a fondo pluriennale vincolato</i> | 5.000,00 0,00 7.041,77 0,00 | 0,00 0,00 0,00 0,00 | 0,00 0,00 0,00 0,00 | 5.000,00 0,00 7.041,77 0,00 |
| 30085/0 | STRAORDINARIO ADDETTI STAMPA E PORTAVOCE SINDACO | previsione di competenza <i>di cui già impegnato*</i> previsione di cassa <i>a fondo pluriennale vincolato</i> | 10.000,00 0,00 11.923,58 0,00 | 0,00 0,00 0,00 0,00 | 0,00 0,00 0,00 0,00 | 10.000,00 0,00 11.923,58 0,00 |
| Totale 101 | Redditi da lavoro dipendente | previsione di competenza <i>di cui già impegnato*</i> previsione di cassa <i>a fondo pluriennale vincolato</i> | 15.000,00 0,00 18.965,35 0,00 | 0,00 0,00 0,00 0,00 | 0,00 0,00 0,00 0,00 | 15.000,00 0,00 18.965,35 0,00 |
| Macroaggregato 103 | Acquisto di beni e servizi | | | | | |
| 30050/0 | SPESE DI MISSIONE AMMINISTRATORI E CONSIGLIERI COMUNALI | previsione di competenza <i>di cui già impegnato*</i> previsione di cassa <i>a fondo pluriennale vincolato</i> | 5.000,00 0,00 7.377,52 0,00 | 0,00 0,00 0,00 0,00 | 0,00 0,00 0,00 0,00 | 5.000,00 0,00 7.377,52 0,00 |
| 30063/0 | FORMAZIONE PROFESSIONALE UFFICIO STAFF DEL SINDACO | previsione di competenza <i>di cui già impegnato*</i> previsione di cassa <i>a fondo pluriennale vincolato</i> | 500,00 0,00 584,36 0,00 | 0,00 0,00 0,00 0,00 | 0,00 0,00 0,00 0,00 | 500,00 0,00 584,36 0,00 |
| 30090/0 | ALTRI BENI DI CONSUMO PER STAFF AL SINDACO | previsione di competenza <i>di cui già impegnato*</i> previsione di cassa <i>a fondo pluriennale vincolato</i> | 0,00 0,00 0,00 0,00 | 0,00 0,00 0,00 0,00 | 0,00 0,00 0,00 0,00 | 0,00 0,00 0,00 0,00 |
| 30110/0 | FONDO SPESE DI RAPPRESENTANZA | previsione di competenza <i>di cui già impegnato*</i> previsione di cassa <i>a fondo pluriennale vincolato</i> | 2.000,00 0,00 3.297,00 0,00 | 0,00 0,00 0,00 0,00 | 0,00 0,00 0,00 0,00 | 2.000,00 0,00 3.297,00 0,00 |
| 30125/0 | CONSULENZE E SERVIZI PER IL CONSIGLIO COMUNALE | previsione di competenza <i>di cui già impegnato*</i> previsione di cassa <i>a fondo pluriennale vincolato</i> | 0,00 0,00 0,00 0,00 | 0,00 0,00 0,00 0,00 | 0,00 0,00 0,00 0,00 | 0,00 0,00 0,00 0,00 |
| 30150/0 | INDENNITA' E GETTONI DI PRESENZA AI CONSIGLIERI COMUNALI | previsione di competenza <i>di cui già impegnato*</i> previsione di cassa <i>a fondo pluriennale vincolato</i> | 32.000,00 0,00 38.865,94 0,00 | 0,00 0,00 0,00 0,00 | 0,00 0,00 0,00 0,00 | 32.000,00 0,00 38.865,94 0,00 |
| 30170/0 | SPESE PER LA COMUNICAZIONE ISTITUZIONALE | previsione di competenza <i>di cui già impegnato*</i> previsione di cassa <i>a fondo pluriennale vincolato</i> | 5.000,00 0,00 8.855,20 0,00 | 0,00 0,00 0,00 0,00 | 0,00 0,00 0,00 0,00 | 5.000,00 0,00 8.855,20 0,00 |
| 30180/0 | SPESE PER LA FESTA DELLA TOSCANA | previsione di competenza <i>di cui già impegnato*</i> previsione di cassa <i>a fondo pluriennale vincolato</i> | 2.000,00 0,00 4.350,00 0,00 | 0,00 0,00 0,00 0,00 | 0,00 0,00 0,00 0,00 | 2.000,00 0,00 4.350,00 0,00 |
| 31050/0 | ADESIONE A.N.C.I. ED ALTRE ASSOCIAZIONI | previsione di competenza <i>di cui già impegnato*</i> previsione di cassa <i>a fondo pluriennale vincolato</i> | 26.000,00 0,00 26.000,00 0,00 | 3.000,00 0,00 3.000,00 0,00 | 0,00 0,00 0,00 0,00 | 29.000,00 0,00 29.000,00 0,00 |



SERVIZIO AFFARI ISTITUZIONALI SPESE PER MISSIONI, PROGRAMMI E MACROAGGREGATI PER CAPITOLI

| MISSIONE PROGRAMMA TITOLO MACROAGGREGATO CAPITOLO | DENOMINAZIONE | | PREVISIONI INIZIALI ANNO 2018 | VARIAZIONI | | PREVISIONI DEFINITIVE ANNO 2018 |
|---|--|---|---|--------------------------------------|--------------------------------------|---|
| | | | | in aumento | in diminuzione | |
| 31214/0 | ALTRI BENI DI CONSUMO PER LA PROMOZIONE DELLA PARTECIPAZIONE | previsione di competenza <i>di cui già impegnato*</i> previsione di cassa <i>a fondo pluriennale vincolato</i> | 0,00 0,00 0,00 0,00 | 0,00 0,00 0,00 0,00 | 0,00 0,00 0,00 0,00 | 0,00 0,00 0,00 0,00 |
| 31220/0 | GESTIONE EUROPE DIRECT MAREMMA (F.C.4971 E.CONTRIBUTO | previsione di competenza <i>di cui già impegnato*</i> previsione di cassa <i>a fondo pluriennale vincolato</i> | 0,00 0,00 0,00 0,00 | 0,00 0,00 0,00 0,00 | 0,00 0,00 0,00 0,00 | 0,00 0,00 0,00 0,00 |
| 31225/0 | ALTRI BENI DI CONSUMO PER CONSIGLIO COMUNALE | previsione di competenza <i>di cui già impegnato*</i> previsione di cassa <i>a fondo pluriennale vincolato</i> | 0,00 0,00 0,00 0,00 | 0,00 0,00 0,00 0,00 | 0,00 0,00 0,00 0,00 | 0,00 0,00 0,00 0,00 |
| 31233/0 | FONDI REGIONALI PER LA PARTECIPAZIONE (FC 3423) | previsione di competenza <i>di cui già impegnato*</i> previsione di cassa <i>a fondo pluriennale vincolato</i> | 0,00 0,00 0,00 0,00 | 0,00 0,00 0,00 0,00 | 0,00 0,00 0,00 0,00 | 0,00 0,00 0,00 0,00 |
| 49710/0 | SPESE PER RICORRENZE, FESTE PUBBLICHE, ECC. | previsione di competenza <i>di cui già impegnato*</i> previsione di cassa <i>a fondo pluriennale vincolato</i> | 7.000,00 0,00 9.376,20 0,00 | 0,00 0,00 0,00 0,00 | 0,00 0,00 0,00 0,00 | 7.000,00 0,00 9.376,20 0,00 |
| Totale 103 Macroaggregato | Acquisto di beni e servizi | previsione di competenza <i>di cui già impegnato*</i> previsione di cassa <i>a fondo pluriennale vincolato</i> | 79.500,00 0,00 98.706,22 0,00 | 3.000,00 0,00 3.000,00 0,00 | 0,00 0,00 0,00 0,00 | 82.500,00 0,00 101.706,22 0,00 |
| Totale Titolo 1 | Spese correnti | previsione di competenza <i>di cui già impegnato*</i> previsione di cassa <i>a fondo pluriennale vincolato</i> | 94.500,00 0,00 117.671,57 0,00 | 3.000,00 0,00 3.000,00 0,00 | 0,00 0,00 0,00 0,00 | 97.500,00 0,00 120.671,57 0,00 |
| Totale Programma 01 | Organi istituzionali | previsione di competenza <i>di cui già impegnato*</i> previsione di cassa <i>a fondo pluriennale vincolato</i> | 94.500,00 0,00 117.671,57 0,00 | 3.000,00 0,00 3.000,00 0,00 | 0,00 0,00 0,00 0,00 | 97.500,00 0,00 120.671,57 0,00 |
| 0102 Programma 02 | Segreteria generale | | | | | |
| Titolo 1 | Spese correnti | | | | | |
| Macroaggregato 101 | Redditi da lavoro dipendente | | | | | |
| 30683/0 | LAVORO STRAORDINARIO SEGRETERIA GENERALE | previsione di competenza <i>di cui già impegnato*</i> previsione di cassa <i>a fondo pluriennale vincolato</i> | 2.000,00 0,00 4.777,32 0,00 | 0,00 0,00 0,00 0,00 | 0,00 0,00 0,00 0,00 | 2.000,00 0,00 4.777,32 0,00 |
| Totale 101 Macroaggregato | Redditi da lavoro dipendente | previsione di competenza <i>di cui già impegnato*</i> previsione di cassa <i>a fondo pluriennale vincolato</i> | 2.000,00 0,00 4.777,32 0,00 | 0,00 0,00 0,00 0,00 | 0,00 0,00 0,00 0,00 | 2.000,00 0,00 4.777,32 0,00 |
| Macroaggregato 103 | Acquisto di beni e servizi | | | | | |
| 30591/0 | FORMAZIONE PROFESSIONALE SEGRETERIA GENERALE | previsione di competenza <i>di cui già impegnato*</i> previsione di cassa <i>a fondo pluriennale vincolato</i> | 1.000,00 0,00 1.107,49 0,00 | 0,00 0,00 0,00 0,00 | 0,00 0,00 0,00 0,00 | 1.000,00 0,00 1.107,49 0,00 |
| 30980/0 | BENI SPECIFICI PER SEGRETERIA GENERALE | previsione di competenza <i>di cui già impegnato*</i> previsione di cassa <i>a fondo pluriennale vincolato</i> | 0,00 0,00 0,00 0,00 | 0,00 0,00 0,00 0,00 | 0,00 0,00 0,00 0,00 | 0,00 0,00 0,00 0,00 |
| 32030/0 | CONSULENZE E SERVIZI SEGRETERIA GENERALE | previsione di competenza <i>di cui già impegnato*</i> previsione di cassa <i>a fondo pluriennale vincolato</i> | 10.000,00 0,00 13.223,71 0,00 | 0,00 0,00 0,00 0,00 | 1.000,00 0,00 1.000,00 0,00 | 9.000,00 0,00 12.223,71 0,00 |

**SERVIZIO AFFARI ISTITUZIONALI****SPESE PER MISSIONI, PROGRAMMI E MACROAGGREGATI PER CAPITOLI**

| MISSIONE PROGRAMMA TITOLO MACROAGGREGATO CAPITOLO | DENOMINAZIONE | | PREVISIONI INIZIALI ANNO 2018 | VARIAZIONI | | PREVISIONI DEFINITIVE ANNO 2018 |
|---|--|-------------------------------|----------------------------------|------------|----------------|------------------------------------|
| | | | | in aumento | in diminuzione | |
| Totale 103 | Acquisto di beni e servizi | | | | | |
| Macroaggregato | | previsione di competenza | 11.000,00 | 0,00 | 1.000,00 | 10.000,00 |
| | | di cui già impegnato* | 0,00 | 0,00 | 0,00 | 0,00 |
| | | previsione di cassa | 14.331,20 | 0,00 | 1.000,00 | 13.331,20 |
| | | a fondo pluriennale vincolato | 0,00 | 0,00 | 0,00 | 0,00 |
| Totale Titolo 1 | Spese correnti | previsione di competenza | 13.000,00 | 0,00 | 1.000,00 | 12.000,00 |
| | | di cui già impegnato* | 0,00 | 0,00 | 0,00 | 0,00 |
| | | previsione di cassa | 19.108,52 | 0,00 | 1.000,00 | 18.108,52 |
| | | a fondo pluriennale vincolato | 0,00 | 0,00 | 0,00 | 0,00 |
| Totale Programma 02 | Segreteria generale | previsione di competenza | 13.000,00 | 0,00 | 1.000,00 | 12.000,00 |
| | | di cui già impegnato* | 0,00 | 0,00 | 0,00 | 0,00 |
| | | previsione di cassa | 19.108,52 | 0,00 | 1.000,00 | 18.108,52 |
| | | a fondo pluriennale vincolato | 0,00 | 0,00 | 0,00 | 0,00 |
| 0107 Programma 07 | Elezioni e consultazioni popolari - Anagrafe e stato civile | | | | | |
| Titolo 1 | Spese correnti | | | | | |
| Macroaggregato 101 | Redditi da lavoro dipendente | | | | | |
| 32776/0 | STRAORDINARIO PERSONALE PER CONSULTAZIONI ELETTORALI (FC 10630) | previsione di competenza | 136.000,00 | 0,00 | 0,00 | 136.000,00 |
| | | di cui già impegnato* | 0,00 | 0,00 | 0,00 | 0,00 |
| | | previsione di cassa | 136.000,00 | 0,00 | 0,00 | 136.000,00 |
| | | a fondo pluriennale vincolato | 0,00 | 0,00 | 0,00 | 0,00 |
| 33751/0 | CONTRIBUTI EFFETTIVI PERSONALE PER CONSULTAZIONI ELETTORALI (FC 10630) | previsione di competenza | 32.440,00 | 0,00 | 0,00 | 32.440,00 |
| | | di cui già impegnato* | 0,00 | 0,00 | 0,00 | 0,00 |
| | | previsione di cassa | 43.921,88 | 0,00 | 0,00 | 43.921,88 |
| | | a fondo pluriennale vincolato | 0,00 | 0,00 | 0,00 | 0,00 |
| Totale 101 | Redditi da lavoro dipendente | previsione di competenza | 168.440,00 | 0,00 | 0,00 | 168.440,00 |
| Macroaggregato | | di cui già impegnato* | 0,00 | 0,00 | 0,00 | 0,00 |
| | | previsione di cassa | 179.921,88 | 0,00 | 0,00 | 179.921,88 |
| | | a fondo pluriennale vincolato | 0,00 | 0,00 | 0,00 | 0,00 |
| Macroaggregato 102 | Imposte e tasse a carico dell'ente | | | | | |
| 32187/0 | IRAP PERSONALE PER CONSULTAZIONI ELETTORALI (FC 10630) | previsione di competenza | 11.560,00 | 0,00 | 0,00 | 11.560,00 |
| | | di cui già impegnato* | 0,00 | 0,00 | 0,00 | 0,00 |
| | | previsione di cassa | 11.560,00 | 0,00 | 0,00 | 11.560,00 |
| | | a fondo pluriennale vincolato | 0,00 | 0,00 | 0,00 | 0,00 |
| Totale 102 | Imposte e tasse a carico dell'ente | previsione di competenza | 11.560,00 | 0,00 | 0,00 | 11.560,00 |
| Macroaggregato | | di cui già impegnato* | 0,00 | 0,00 | 0,00 | 0,00 |
| | | previsione di cassa | 11.560,00 | 0,00 | 0,00 | 11.560,00 |
| | | a fondo pluriennale vincolato | 0,00 | 0,00 | 0,00 | 0,00 |
| Macroaggregato 103 | Acquisto di beni e servizi | | | | | |
| 33612/0 | BENI PER CONSULTAZIONI ELETTORALI (FC 10630) | previsione di competenza | 30.000,00 | 0,00 | 0,00 | 30.000,00 |
| | | di cui già impegnato* | 0,00 | 0,00 | 0,00 | 0,00 |
| | | previsione di cassa | 30.000,00 | 0,00 | 0,00 | 30.000,00 |
| | | a fondo pluriennale vincolato | 0,00 | 0,00 | 0,00 | 0,00 |
| 33675/0 | RIMBORSI SPESE COMMISSIONE ELETTORALE CIRCONDARIALE | previsione di competenza | 400,00 | 0,00 | 0,00 | 400,00 |
| | | di cui già impegnato* | 0,00 | 0,00 | 0,00 | 0,00 |
| | | previsione di cassa | 1.178,44 | 0,00 | 0,00 | 1.178,44 |
| | | a fondo pluriennale vincolato | 0,00 | 0,00 | 0,00 | 0,00 |
| 33676/0 | SERVIZI PER CONSULTAZIONI ELETTORALI (FC 10630) | previsione di competenza | 190.000,00 | 0,00 | 0,00 | 190.000,00 |
| | | di cui già impegnato* | 0,00 | 0,00 | 0,00 | 0,00 |
| | | previsione di cassa | 190.000,00 | 0,00 | 0,00 | 190.000,00 |
| | | a fondo pluriennale vincolato | 0,00 | 0,00 | 0,00 | 0,00 |
| 33677/0 | SERVIZI PER CONSULTAZIONI ELETTORALI | previsione di competenza | 2.000,00 | 0,00 | 0,00 | 2.000,00 |
| | | di cui già impegnato* | 0,00 | 0,00 | 0,00 | 0,00 |
| | | previsione di cassa | 2.000,00 | 0,00 | 0,00 | 2.000,00 |
| | | a fondo pluriennale vincolato | 0,00 | 0,00 | 0,00 | 0,00 |
| Totale 103 | Acquisto di beni e servizi | previsione di competenza | 222.400,00 | 0,00 | 0,00 | 222.400,00 |
| Macroaggregato | | di cui già impegnato* | 0,00 | 0,00 | 0,00 | 0,00 |
| | | previsione di cassa | 223.178,44 | 0,00 | 0,00 | 223.178,44 |
| | | a fondo pluriennale vincolato | 0,00 | 0,00 | 0,00 | 0,00 |

**SERVIZIO AFFARI ISTITUZIONALI****SPESE PER MISSIONI, PROGRAMMI E MACROAGGREGATI PER CAPITOLI**

| MISSIONE PROGRAMMA TITOLO MACROAGGREGATO CAPITOLO | DENOMINAZIONE | | PREVISIONI INIZIALI ANNO 2018 | VARIAZIONI | | PREVISIONI DEFINITIVE ANNO2018 |
|---|--|--------------------------------------|----------------------------------|------------|----------------|-----------------------------------|
| | | | | in aumento | in diminuzione | |
| Totale Titolo 1 | Spese correnti | previsione di competenza | 402.400,00 | 0,00 | 0,00 | 402.400,00 |
| | | <i>di cui già impegnato*</i> | 0,00 | 0,00 | 0,00 | 0,00 |
| | | previsione di cassa | 414.660,32 | 0,00 | 0,00 | 414.660,32 |
| | | <i>a fondo pluriennale vincolato</i> | 0,00 | 0,00 | 0,00 | 0,00 |
| Totale Programma 07 | Elezioni e consultazioni popolari - Anagrafe e stato civile | previsione di competenza | 402.400,00 | 0,00 | 0,00 | 402.400,00 |
| | | <i>di cui già impegnato*</i> | 0,00 | 0,00 | 0,00 | 0,00 |
| | | previsione di cassa | 414.660,32 | 0,00 | 0,00 | 414.660,32 |
| | | <i>a fondo pluriennale vincolato</i> | 0,00 | 0,00 | 0,00 | 0,00 |
| Totale MISSIONE 01 | Servizi istituzionali, generali e di gestione | previsione di competenza | 509.900,00 | 3.000,00 | 1.000,00 | 511.900,00 |
| | | <i>di cui già impegnato*</i> | 0,00 | 0,00 | 0,00 | 0,00 |
| | | previsione di cassa | 551.440,41 | 3.000,00 | 1.000,00 | 553.440,41 |
| | | <i>a fondo pluriennale vincolato</i> | 0,00 | 0,00 | 0,00 | 0,00 |

**SERVIZIO AFFARI ISTITUZIONALI****SPESE PER MISSIONI, PROGRAMMI E MACROAGGREGATI PER CAPITOLI**

| MISSIONE PROGRAMMA TITOLO MACROAGGREGATO CAPITOLO | DENOMINAZIONE | | PREVISIONI INIZIALI ANNO 2018 | VARIAZIONI | | PREVISIONI DEFINITIVE ANNO 2018 |
|---|--|-------------------------------|----------------------------------|------------|----------------|------------------------------------|
| | | | | in aumento | in diminuzione | |
| MISSIONE 12 | Diritti sociali, politiche sociali e famiglia | | | | | |
| 1204 Programma 04 | Interventi per soggetti a rischio di esclusione sociale | | | | | |
| Titolo 1 | Spese correnti | | | | | |
| Macroaggregato 104 | Trasferimenti correnti | | | | | |
| 47500/0 | INDENNITA' DI RESIDENZA AI FARMACISTI RURALI - L.221/68 | previsione di competenza | 800,00 | 0,00 | 0,00 | 800,00 |
| | | di cui già impegnato* | 0,00 | 0,00 | 0,00 | 0,00 |
| | | previsione di cassa | 800,00 | 0,00 | 0,00 | 800,00 |
| | | a fondo pluriennale vincolato | 0,00 | 0,00 | 0,00 | 0,00 |
| Totale 104 Macroaggregato | Trasferimenti correnti | previsione di competenza | 800,00 | 0,00 | 0,00 | 800,00 |
| | | di cui già impegnato* | 0,00 | 0,00 | 0,00 | 0,00 |
| | | previsione di cassa | 800,00 | 0,00 | 0,00 | 800,00 |
| | | a fondo pluriennale vincolato | 0,00 | 0,00 | 0,00 | 0,00 |
| Totale Titolo 1 | Spese correnti | previsione di competenza | 800,00 | 0,00 | 0,00 | 800,00 |
| | | di cui già impegnato* | 0,00 | 0,00 | 0,00 | 0,00 |
| | | previsione di cassa | 800,00 | 0,00 | 0,00 | 800,00 |
| | | a fondo pluriennale vincolato | 0,00 | 0,00 | 0,00 | 0,00 |
| Totale Programma 04 | Interventi per soggetti a rischio di esclusione sociale | previsione di competenza | 800,00 | 0,00 | 0,00 | 800,00 |
| | | di cui già impegnato* | 0,00 | 0,00 | 0,00 | 0,00 |
| | | previsione di cassa | 800,00 | 0,00 | 0,00 | 800,00 |
| | | a fondo pluriennale vincolato | 0,00 | 0,00 | 0,00 | 0,00 |
| Totale MISSIONE 12 | Diritti sociali, politiche sociali e famiglia | previsione di competenza | 800,00 | 0,00 | 0,00 | 800,00 |
| | | di cui già impegnato* | 0,00 | 0,00 | 0,00 | 0,00 |
| | | previsione di cassa | 800,00 | 0,00 | 0,00 | 800,00 |
| | | a fondo pluriennale vincolato | 0,00 | 0,00 | 0,00 | 0,00 |

**SERVIZIO AFFARI ISTITUZIONALI****SPESE PER MISSIONI, PROGRAMMI E MACROAGGREGATI PER CAPITOLI**

| MISSIONE PROGRAMMA TITOLO MACROAGGREGATO CAPITOLO | DENOMINAZIONE | | PREVISIONI INIZIALI ANNO 2018 | VARIAZIONI | | PREVISIONI DEFINITIVE ANNO 2018 |
|---|--|-------------------------------|----------------------------------|------------|----------------|------------------------------------|
| | | | | in aumento | in diminuzione | |
| <i>MISSIONE</i> 99 | <i>Servizi per conto terzi</i> | | | | | |
| 9901 Programma 01 | Servizi per conto terzi - partite di giro | | | | | |
| Titolo 7 | Uscite per conto terzi e partite di giro | | | | | |
| Macroaggregato 702 | Uscite per conto terzi | | | | | |
| 87550/0 | SPESE PER LE ELEZIONI (FINANZ.DA CAP.28015 E.) | previsione di competenza | 0,00 | 0,00 | 0,00 | 0,00 |
| | | di cui già impegnato* | 0,00 | 0,00 | 0,00 | 0,00 |
| | | previsione di cassa | 0,00 | 0,00 | 0,00 | 0,00 |
| | | a fondo pluriennale vincolato | 0,00 | 0,00 | 0,00 | 0,00 |
| Totale 702 | Uscite per conto terzi | previsione di competenza | 0,00 | 0,00 | 0,00 | 0,00 |
| Macroaggregato | | di cui già impegnato* | 0,00 | 0,00 | 0,00 | 0,00 |
| | | previsione di cassa | 0,00 | 0,00 | 0,00 | 0,00 |
| | | a fondo pluriennale vincolato | 0,00 | 0,00 | 0,00 | 0,00 |
| Totale Titolo 7 | Uscite per conto terzi e partite di giro | previsione di competenza | 0,00 | 0,00 | 0,00 | 0,00 |
| | | di cui già impegnato* | 0,00 | 0,00 | 0,00 | 0,00 |
| | | previsione di cassa | 0,00 | 0,00 | 0,00 | 0,00 |
| | | a fondo pluriennale vincolato | 0,00 | 0,00 | 0,00 | 0,00 |
| Totale Programma 01 | Servizi per conto terzi - partite di giro | previsione di competenza | 0,00 | 0,00 | 0,00 | 0,00 |
| | | di cui già impegnato* | 0,00 | 0,00 | 0,00 | 0,00 |
| | | previsione di cassa | 0,00 | 0,00 | 0,00 | 0,00 |
| | | a fondo pluriennale vincolato | 0,00 | 0,00 | 0,00 | 0,00 |
| Totale MISSIONE 99 | Servizi per conto terzi | previsione di competenza | 0,00 | 0,00 | 0,00 | 0,00 |
| | | di cui già impegnato* | 0,00 | 0,00 | 0,00 | 0,00 |
| | | previsione di cassa | 0,00 | 0,00 | 0,00 | 0,00 |
| | | a fondo pluriennale vincolato | 0,00 | 0,00 | 0,00 | 0,00 |
| TOTALE MISSIONI | | previsione di competenza | 510.700,00 | 3.000,00 | 1.000,00 | 512.700,00 |
| | | di cui già impegnato* | 0,00 | 0,00 | 0,00 | 0,00 |
| | | previsione di cassa | 552.240,41 | 3.000,00 | 1.000,00 | 554.240,41 |
| | | a fondo pluriennale vincolato | 0,00 | 0,00 | 0,00 | 0,00 |
| TOTALE GENERALE DELLE SPESE | | previsione di competenza | 510.700,00 | 3.000,00 | 1.000,00 | 512.700,00 |
| | | di cui già impegnato* | 0,00 | 0,00 | 0,00 | 0,00 |
| | | previsione di cassa | 552.240,41 | 3.000,00 | 1.000,00 | 554.240,41 |
| | | a fondo pluriennale vincolato | 0,00 | 0,00 | 0,00 | 0,00 |



SERVIZIO EDILIZIA ISTITUZ E SCOLASTICA, BENI VINCOLATI SPESE PER MISSIONI, PROGRAMMI E MACROAGGREGATI PER CAPITOLI

| MISSIONE PROGRAMMA TITOLO MACROAGGREGATO CAPITOLO | DENOMINAZIONE | | PREVISIONI INIZIALI ANNO 2018 | VARIAZIONI | | PREVISIONI DEFINITIVE ANNO 2018 |
|---|---|---|--|------------------------------|------------------------------|--|
| | | | | in aumento | in diminuzione | |
| DISAVANZO DI AMMINISTRAZIONE | | | 0,00 | 0,00 | 0,00 | 0,00 |
| MISSIONE | 01 | Servizi istituzionali, generali e di gestione | | | | |
| 0105 | Programma 05 | Gestione dei beni demaniali e patrimoniali | | | | |
| Titolo 1 | Spese correnti | | | | | |
| Macroaggregato 103 | Acquisto di beni e servizi | | | | | |
| 30820/0 | VERIFICHE PERIODICHE IMPIANTI- ATTREZZATURE-CONCESSIONI | previsione di competenza <i>di cui già impegnato*</i> previsione di cassa <i>a fondo pluriennale vincolato</i> | 46.895,00 0,00 68.023,66 0,00 | 0,00 0,00 0,00 0,00 | 0,00 0,00 0,00 0,00 | 46.895,00 0,00 68.023,66 0,00 |
| 31195/2 | RISCALDAMENTO SEDI CIRCOSCRIZIONI | previsione di competenza <i>di cui già impegnato*</i> previsione di cassa <i>a fondo pluriennale vincolato</i> | 0,00 0,00 0,00 0,00 | 0,00 0,00 0,00 0,00 | 0,00 0,00 0,00 0,00 | 0,00 0,00 0,00 0,00 |
| 31300/0 | RISCALDAMENTO UFFICI COMUNALI | previsione di competenza <i>di cui già impegnato*</i> previsione di cassa <i>a fondo pluriennale vincolato</i> | 0,00 0,00 0,00 0,00 | 0,00 0,00 0,00 0,00 | 0,00 0,00 0,00 0,00 | 0,00 0,00 0,00 0,00 |
| 34213/0 | MANUTENZIONE ASCENSORI | previsione di competenza <i>di cui già impegnato*</i> previsione di cassa <i>a fondo pluriennale vincolato</i> | 15.770,00 0,00 25.454,12 0,00 | 0,00 0,00 0,00 0,00 | 0,00 0,00 0,00 0,00 | 15.770,00 0,00 25.454,12 0,00 |
| Totale 103 | Acquisto di beni e servizi | previsione di competenza <i>di cui già impegnato*</i> previsione di cassa <i>a fondo pluriennale vincolato</i> | 62.665,00 0,00 93.477,78 0,00 | 0,00 0,00 0,00 0,00 | 0,00 0,00 0,00 0,00 | 62.665,00 0,00 93.477,78 0,00 |
| Totale Titolo 1 | Spese correnti | previsione di competenza <i>di cui già impegnato*</i> previsione di cassa <i>a fondo pluriennale vincolato</i> | 62.665,00 0,00 93.477,78 0,00 | 0,00 0,00 0,00 0,00 | 0,00 0,00 0,00 0,00 | 62.665,00 0,00 93.477,78 0,00 |
| Totale Programma 05 | Gestione dei beni demaniali e patrimoniali | previsione di competenza <i>di cui già impegnato*</i> previsione di cassa <i>a fondo pluriennale vincolato</i> | 62.665,00 0,00 93.477,78 0,00 | 0,00 0,00 0,00 0,00 | 0,00 0,00 0,00 0,00 | 62.665,00 0,00 93.477,78 0,00 |
| 0106 | Programma 06 | Ufficio tecnico | | | | |
| Titolo 1 | Spese correnti | | | | | |
| Macroaggregato 101 | Redditi da lavoro dipendente | | | | | |
| 33190/0 | STRAORDINARIO PERSONALE SERVIZIO MANUTENZIONI | previsione di competenza <i>di cui già impegnato*</i> previsione di cassa <i>a fondo pluriennale vincolato</i> | 0,00 0,00 0,00 0,00 | 0,00 0,00 0,00 0,00 | 0,00 0,00 0,00 0,00 | 0,00 0,00 0,00 0,00 |
| Totale 101 | Redditi da lavoro dipendente | previsione di competenza <i>di cui già impegnato*</i> previsione di cassa <i>a fondo pluriennale vincolato</i> | 0,00 0,00 0,00 0,00 | 0,00 0,00 0,00 0,00 | 0,00 0,00 0,00 0,00 | 0,00 0,00 0,00 0,00 |
| Macroaggregato 103 | Acquisto di beni e servizi | | | | | |
| 30810/0 | MANUTENZIONE LOCALI UFFICI (DPR380/01) | previsione di competenza <i>di cui già impegnato*</i> previsione di cassa <i>a fondo pluriennale vincolato</i> | 20.000,00 0,00 31.073,56 0,00 | 0,00 0,00 0,00 0,00 | 0,00 0,00 0,00 0,00 | 20.000,00 0,00 31.073,56 0,00 |
| 30811/0 | MANUTENZIONE LOCALI UFFICI | previsione di competenza <i>di cui già impegnato*</i> previsione di cassa <i>a fondo pluriennale vincolato</i> | 30.000,00 0,00 33.280,67 0,00 | 0,00 0,00 0,00 0,00 | 0,00 0,00 0,00 0,00 | 30.000,00 0,00 33.280,67 0,00 |
| 31350/0 | MANUTENZIONE IMPIANTI RISCALDAMENTO (DPR380/01) | previsione di competenza <i>di cui già impegnato*</i> previsione di cassa | 2.000,00 0,00 3.117,35 | 0,00 0,00 0,00 | 0,00 0,00 0,00 | 2.000,00 0,00 3.117,35 |



SERVIZIO EDILIZIA ISTITUZ E SCOLASTICA, BENI VINCOLATI SPESE PER MISSIONI, PROGRAMMI E MACROAGGREGATI PER CAPITOLI

| MISSIONE PROGRAMMA TITOLO MACROAGGREGATO CAPITOLO | DENOMINAZIONE | | PREVISIONI INIZIALI ANNO 2018 | VARIAZIONI | | PREVISIONI DEFINITIVE ANNO 2018 |
|---|---|--------------------------------------|----------------------------------|------------|----------------|------------------------------------|
| | | | | in aumento | in diminuzione | |
| | | <i>a fondo pluriennale vincolato</i> | 0,00 | 0,00 | 0,00 | 0,00 |
| 34110/0 | MANUTENZIONE IMMOBILI (DPR380/01) | previsione di competenza | 17.000,00 | 0,00 | 0,00 | 17.000,00 |
| | | <i>di cui già impegnato*</i> | 0,00 | 0,00 | 0,00 | 0,00 |
| | | previsione di cassa | 20.835,94 | 0,00 | 0,00 | 20.835,94 |
| | | <i>a fondo pluriennale vincolato</i> | 0,00 | 0,00 | 0,00 | 0,00 |
| 34111/0 | MANUTENZIONE IMMOBILI | previsione di competenza | 30.000,00 | 0,00 | 0,00 | 30.000,00 |
| | | <i>di cui già impegnato*</i> | 0,00 | 0,00 | 0,00 | 0,00 |
| | | previsione di cassa | 44.795,40 | 0,00 | 0,00 | 44.795,40 |
| | | <i>a fondo pluriennale vincolato</i> | 0,00 | 0,00 | 0,00 | 0,00 |
| Totale 103 Macroaggregato | Acquisto di beni e servizi | previsione di competenza | 99.000,00 | 0,00 | 0,00 | 99.000,00 |
| | | <i>di cui già impegnato*</i> | 0,00 | 0,00 | 0,00 | 0,00 |
| | | previsione di cassa | 133.102,92 | 0,00 | 0,00 | 133.102,92 |
| | | <i>a fondo pluriennale vincolato</i> | 0,00 | 0,00 | 0,00 | 0,00 |
| Totale Titolo 1 | Spese correnti | previsione di competenza | 99.000,00 | 0,00 | 0,00 | 99.000,00 |
| | | <i>di cui già impegnato*</i> | 0,00 | 0,00 | 0,00 | 0,00 |
| | | previsione di cassa | 133.102,92 | 0,00 | 0,00 | 133.102,92 |
| | | <i>a fondo pluriennale vincolato</i> | 0,00 | 0,00 | 0,00 | 0,00 |
| TITOLO 2 | Spese in conto capitale | | | | | |
| Macroaggregato 202 | Investimenti fissi lordi e acquisto di terreni | | | | | |
| 33333/0 | PROGETTAZIONE ESTERNA SERVIZIO MANUTENZIONI | previsione di competenza | 0,00 | 0,00 | 0,00 | 0,00 |
| | | <i>di cui già impegnato*</i> | 0,00 | 0,00 | 0,00 | 0,00 |
| | | previsione di cassa | 0,00 | 0,00 | 0,00 | 0,00 |
| | | <i>a fondo pluriennale vincolato</i> | 0,00 | 0,00 | 0,00 | 0,00 |
| 33338/0 | PROGETTAZIONE ESTERNA LLPP (A.A. VINC DPR 380/01) | previsione di competenza | 0,00 | 50.000,00 | 0,00 | 50.000,00 |
| | | <i>di cui già impegnato*</i> | 0,00 | 0,00 | 0,00 | 0,00 |
| | | previsione di cassa | 5.674,10 | 50.000,00 | 0,00 | 55.674,10 |
| | | <i>a fondo pluriennale vincolato</i> | 0,00 | 0,00 | 0,00 | 0,00 |
| 52746/0 | CONSOLIDAMENTO EX-OSPEDALE (DISMISSIONI) | previsione di competenza | 0,00 | 0,00 | 0,00 | 0,00 |
| | | <i>di cui già impegnato*</i> | 0,00 | 0,00 | 0,00 | 0,00 |
| | | previsione di cassa | 0,00 | 0,00 | 0,00 | 0,00 |
| | | <i>a fondo pluriennale vincolato</i> | 0,00 | 0,00 | 0,00 | 0,00 |
| 52754/0 | INTERVENTI SUGLI IMMOBILI (AVANZO AMMINISTRAZIONE DPR 380/01) | previsione di competenza | 67.500,00 | 0,00 | 0,00 | 67.500,00 |
| | | <i>di cui già impegnato*</i> | 67.500,00 | 0,00 | 0,00 | 67.500,00 |
| | | previsione di cassa | 86.164,01 | 0,00 | 0,00 | 86.164,01 |
| | | <i>a fondo pluriennale vincolato</i> | 0,00 | 0,00 | 0,00 | 0,00 |
| 52755/0 | FONDI REGIONE INTERVENTI SUL PATRIMONIO (FC 13298) | previsione di competenza | 75.000,00 | 0,00 | 0,00 | 75.000,00 |
| | | <i>di cui già impegnato*</i> | 0,00 | 0,00 | 0,00 | 0,00 |
| | | previsione di cassa | 75.793,54 | 0,00 | 0,00 | 75.793,54 |
| | | <i>a fondo pluriennale vincolato</i> | 0,00 | 0,00 | 0,00 | 0,00 |
| 52756/0 | MANUTENZIONE EDIFICI ISTITUZIONALI (DISMISSIONI) | previsione di competenza | 50.000,00 | 0,00 | 0,00 | 50.000,00 |
| | | <i>di cui già impegnato*</i> | 0,00 | 0,00 | 0,00 | 0,00 |
| | | previsione di cassa | 50.000,00 | 0,00 | 0,00 | 50.000,00 |
| | | <i>a fondo pluriennale vincolato</i> | 0,00 | 0,00 | 0,00 | 0,00 |
| 52757/0 | INTERVENTI SUGLI EDIFICI (AVANZO AMM. LIBERO) | previsione di competenza | 0,00 | 0,00 | 0,00 | 0,00 |
| | | <i>di cui già impegnato*</i> | 0,00 | 0,00 | 0,00 | 0,00 |
| | | previsione di cassa | 0,00 | 0,00 | 0,00 | 0,00 |
| | | <i>a fondo pluriennale vincolato</i> | 0,00 | 0,00 | 0,00 | 0,00 |
| 52759/0 | MANUTENZIONE EDIFICI ISTITUZIONALI (A.A. VINC DPR 380/01)) | previsione di competenza | 0,00 | 80.000,00 | 0,00 | 80.000,00 |
| | | <i>di cui già impegnato*</i> | 0,00 | 0,00 | 0,00 | 0,00 |
| | | previsione di cassa | 0,00 | 80.000,00 | 0,00 | 80.000,00 |
| | | <i>a fondo pluriennale vincolato</i> | 0,00 | 0,00 | 0,00 | 0,00 |
| 52762/0 | DEMOLIZIONE EX OSPEDALE (AVANZO VINCOLATO) | previsione di competenza | 0,00 | 0,00 | 0,00 | 0,00 |
| | | <i>di cui già impegnato*</i> | 0,00 | 0,00 | 0,00 | 0,00 |
| | | previsione di cassa | 3.102,27 | 0,00 | 0,00 | 3.102,27 |
| | | <i>a fondo pluriennale vincolato</i> | 0,00 | 0,00 | 0,00 | 0,00 |
| 52765/0 | INTERVENTI SUGLI EDIFICI ISTITUZIONALI (DPR 380/01) | previsione di competenza | 116.289,36 | 0,00 | 0,00 | 116.289,36 |
| | | <i>di cui già impegnato*</i> | 66.289,36 | 0,00 | 0,00 | 66.289,36 |



SERVIZIO EDILIZIA ISTITUZ E SCOLASTICA, BENI VINCOLATI SPESE PER MISSIONI, PROGRAMMI E MACROAGGREGATI PER CAPITOLI

| MISSIONE PROGRAMMA TITOLO MACROAGGREGATO CAPITOLO | DENOMINAZIONE | | PREVISIONI INIZIALI ANNO 2018 | VARIAZIONI | | PREVISIONI DEFINITIVE ANNO2018 |
|---|---|--------------------------------------|----------------------------------|-------------|----------------|-----------------------------------|
| | | | | in aumento | in diminuzione | |
| | | previsione di cassa | 174.818,95 | 0,00 | 0,00 | 174.818,95 |
| | | <i>a fondo pluriennale vincolato</i> | <i>0,00</i> | <i>0,00</i> | <i>0,00</i> | <i>0,00</i> |
| Totale 202 | Investimenti fissi lordi e acquisto di terreni | previsione di competenza | 308.789,36 | 130.000,00 | 0,00 | 438.789,36 |
| Macroaggregato | | <i>di cui già impegnato*</i> | <i>133.789,36</i> | <i>0,00</i> | <i>0,00</i> | <i>133.789,36</i> |
| | | previsione di cassa | 395.552,87 | 130.000,00 | 0,00 | 525.552,87 |
| | | <i>a fondo pluriennale vincolato</i> | <i>0,00</i> | <i>0,00</i> | <i>0,00</i> | <i>0,00</i> |
| Totale Titolo 2 | Spese in conto capitale | previsione di competenza | 308.789,36 | 130.000,00 | 0,00 | 438.789,36 |
| | | <i>di cui già impegnato*</i> | <i>133.789,36</i> | <i>0,00</i> | <i>0,00</i> | <i>133.789,36</i> |
| | | previsione di cassa | 395.552,87 | 130.000,00 | 0,00 | 525.552,87 |
| | | <i>a fondo pluriennale vincolato</i> | <i>0,00</i> | <i>0,00</i> | <i>0,00</i> | <i>0,00</i> |
| Totale Programma 06 | Ufficio tecnico | previsione di competenza | 407.789,36 | 130.000,00 | 0,00 | 537.789,36 |
| | | <i>di cui già impegnato*</i> | <i>133.789,36</i> | <i>0,00</i> | <i>0,00</i> | <i>133.789,36</i> |
| | | previsione di cassa | 528.655,79 | 130.000,00 | 0,00 | 658.655,79 |
| | | <i>a fondo pluriennale vincolato</i> | <i>0,00</i> | <i>0,00</i> | <i>0,00</i> | <i>0,00</i> |
| 0110 Programma 10 | Risorse umane | | | | | |
| TITOLO 1 | Spese correnti | | | | | |
| Macroaggregato 103 | Acquisto di beni e servizi | | | | | |
| 58911/0 | APPLICAZIONE NORMATIVA SU SICUREZZA SUL LAVORO | previsione di competenza | 4.000,00 | 0,00 | 0,00 | 4.000,00 |
| | | <i>di cui già impegnato*</i> | <i>0,00</i> | <i>0,00</i> | <i>0,00</i> | <i>0,00</i> |
| | | previsione di cassa | 6.462,80 | 0,00 | 0,00 | 6.462,80 |
| | | <i>a fondo pluriennale vincolato</i> | <i>0,00</i> | <i>0,00</i> | <i>0,00</i> | <i>0,00</i> |
| Totale 103 | Acquisto di beni e servizi | previsione di competenza | 4.000,00 | 0,00 | 0,00 | 4.000,00 |
| Macroaggregato | | <i>di cui già impegnato*</i> | <i>0,00</i> | <i>0,00</i> | <i>0,00</i> | <i>0,00</i> |
| | | previsione di cassa | 6.462,80 | 0,00 | 0,00 | 6.462,80 |
| | | <i>a fondo pluriennale vincolato</i> | <i>0,00</i> | <i>0,00</i> | <i>0,00</i> | <i>0,00</i> |
| Totale Titolo 1 | Spese correnti | previsione di competenza | 4.000,00 | 0,00 | 0,00 | 4.000,00 |
| | | <i>di cui già impegnato*</i> | <i>0,00</i> | <i>0,00</i> | <i>0,00</i> | <i>0,00</i> |
| | | previsione di cassa | 6.462,80 | 0,00 | 0,00 | 6.462,80 |
| | | <i>a fondo pluriennale vincolato</i> | <i>0,00</i> | <i>0,00</i> | <i>0,00</i> | <i>0,00</i> |
| Totale Programma 10 | Risorse umane | previsione di competenza | 4.000,00 | 0,00 | 0,00 | 4.000,00 |
| | | <i>di cui già impegnato*</i> | <i>0,00</i> | <i>0,00</i> | <i>0,00</i> | <i>0,00</i> |
| | | previsione di cassa | 6.462,80 | 0,00 | 0,00 | 6.462,80 |
| | | <i>a fondo pluriennale vincolato</i> | <i>0,00</i> | <i>0,00</i> | <i>0,00</i> | <i>0,00</i> |
| Totale MISSIONE 01 | Servizi istituzionali, generali e di gestione | previsione di competenza | 474.454,36 | 130.000,00 | 0,00 | 604.454,36 |
| | | <i>di cui già impegnato*</i> | <i>133.789,36</i> | <i>0,00</i> | <i>0,00</i> | <i>133.789,36</i> |
| | | previsione di cassa | 628.596,37 | 130.000,00 | 0,00 | 758.596,37 |
| | | <i>a fondo pluriennale vincolato</i> | <i>0,00</i> | <i>0,00</i> | <i>0,00</i> | <i>0,00</i> |



SERVIZIO EDILIZIA ISTITUZ E SCOLASTICA, BENI VINCOLATI SPESE PER MISSIONI, PROGRAMMI E MACROAGGREGATI PER CAPITOLI

| MISSIONE PROGRAMMA TITOLO MACROAGGREGATO CAPITOLO | DENOMINAZIONE | | PREVISIONI INIZIALI ANNO 2018 | VARIAZIONI | | PREVISIONI DEFINITIVE ANNO2018 |
|---|---|-------------------------------|----------------------------------|------------|----------------|-----------------------------------|
| | | | | in aumento | in diminuzione | |
| MISSIONE 02 | Giustizia | | | | | |
| 0201 Programma 01 | Uffici giudiziari | | | | | |
| Titolo 1 | Spese correnti | | | | | |
| Macroaggregato 103 | Acquisto di beni e servizi | | | | | |
| 35100/0 | BENI SPECIFICI PER UFFICI GIUDIZIARI | previsione di competenza | 0,00 | 0,00 | 0,00 | 0,00 |
| | | di cui già impegnato* | 0,00 | 0,00 | 0,00 | 0,00 |
| | | previsione di cassa | 0,00 | 0,00 | 0,00 | 0,00 |
| | | a fondo pluriennale vincolato | 0,00 | 0,00 | 0,00 | 0,00 |
| Totale 103 | Acquisto di beni e servizi | previsione di competenza | 0,00 | 0,00 | 0,00 | 0,00 |
| Macroaggregato | | di cui già impegnato* | 0,00 | 0,00 | 0,00 | 0,00 |
| | | previsione di cassa | 0,00 | 0,00 | 0,00 | 0,00 |
| | | a fondo pluriennale vincolato | 0,00 | 0,00 | 0,00 | 0,00 |
| Totale Titolo 1 | Spese correnti | previsione di competenza | 0,00 | 0,00 | 0,00 | 0,00 |
| | | di cui già impegnato* | 0,00 | 0,00 | 0,00 | 0,00 |
| | | previsione di cassa | 0,00 | 0,00 | 0,00 | 0,00 |
| | | a fondo pluriennale vincolato | 0,00 | 0,00 | 0,00 | 0,00 |
| Titolo 2 | Spese in conto capitale | | | | | |
| Macroaggregato 202 | Investimenti fissi lordi e acquisto di terreni | | | | | |
| 52787/0 | RISTRUTTURAZIONE PALAZZI GIUSTIZIA-F.C.14109-CARICO STATO | previsione di competenza | 0,00 | 0,00 | 0,00 | 0,00 |
| | | di cui già impegnato* | 0,00 | 0,00 | 0,00 | 0,00 |
| | | previsione di cassa | 0,00 | 0,00 | 0,00 | 0,00 |
| | | a fondo pluriennale vincolato | 0,00 | 0,00 | 0,00 | 0,00 |
| Totale 202 | Investimenti fissi lordi e acquisto di terreni | previsione di competenza | 0,00 | 0,00 | 0,00 | 0,00 |
| Macroaggregato | | di cui già impegnato* | 0,00 | 0,00 | 0,00 | 0,00 |
| | | previsione di cassa | 0,00 | 0,00 | 0,00 | 0,00 |
| | | a fondo pluriennale vincolato | 0,00 | 0,00 | 0,00 | 0,00 |
| Totale Titolo 2 | Spese in conto capitale | previsione di competenza | 0,00 | 0,00 | 0,00 | 0,00 |
| | | di cui già impegnato* | 0,00 | 0,00 | 0,00 | 0,00 |
| | | previsione di cassa | 0,00 | 0,00 | 0,00 | 0,00 |
| | | a fondo pluriennale vincolato | 0,00 | 0,00 | 0,00 | 0,00 |
| Totale Programma 01 | Uffici giudiziari | previsione di competenza | 0,00 | 0,00 | 0,00 | 0,00 |
| | | di cui già impegnato* | 0,00 | 0,00 | 0,00 | 0,00 |
| | | previsione di cassa | 0,00 | 0,00 | 0,00 | 0,00 |
| | | a fondo pluriennale vincolato | 0,00 | 0,00 | 0,00 | 0,00 |
| Totale MISSIONE 02 | Giustizia | previsione di competenza | 0,00 | 0,00 | 0,00 | 0,00 |
| | | di cui già impegnato* | 0,00 | 0,00 | 0,00 | 0,00 |
| | | previsione di cassa | 0,00 | 0,00 | 0,00 | 0,00 |
| | | a fondo pluriennale vincolato | 0,00 | 0,00 | 0,00 | 0,00 |



SERVIZIO EDILIZIA ISTITUZ E SCOLASTICA, BENI VINCOLATI SPESE PER MISSIONI, PROGRAMMI E MACROAGGREGATI PER CAPITOLI

| MISSIONE PROGRAMMA TITOLO MACROAGGREGATO CAPITOLO | DENOMINAZIONE | | PREVISIONI INIZIALI ANNO 2018 | VARIAZIONI | | PREVISIONI DEFINITIVE ANNO 2018 |
|---|---|-------------------------------|----------------------------------|------------|----------------|------------------------------------|
| | | | | in aumento | in diminuzione | |
| <i>MISSIONE</i> 03 | <i>Ordine pubblico e sicurezza</i> | | | | | |
| 0301 Programma 01 | Polizia locale e amministrativa | | | | | |
| Titolo 2 | Spese in conto capitale | | | | | |
| Macroaggregato 202 | Investimenti fissi lordi e acquisto di terreni | | | | | |
| 52010/0 | IMPIANTI DI VIDEOSORVEGLIANZA (DISMISSIONI) | previsione di competenza | 0,00 | 0,00 | 0,00 | 0,00 |
| | | di cui già impegnato* | 0,00 | 0,00 | 0,00 | 0,00 |
| | | previsione di cassa | 0,00 | 0,00 | 0,00 | 0,00 |
| | | a fondo pluriennale vincolato | 0,00 | 0,00 | 0,00 | 0,00 |
| Totale 202 | Investimenti fissi lordi e acquisto di terreni | previsione di competenza | 0,00 | 0,00 | 0,00 | 0,00 |
| Macroaggregato | | di cui già impegnato* | 0,00 | 0,00 | 0,00 | 0,00 |
| | | previsione di cassa | 0,00 | 0,00 | 0,00 | 0,00 |
| | | a fondo pluriennale vincolato | 0,00 | 0,00 | 0,00 | 0,00 |
| Totale Titolo 2 | Spese in conto capitale | previsione di competenza | 0,00 | 0,00 | 0,00 | 0,00 |
| | | di cui già impegnato* | 0,00 | 0,00 | 0,00 | 0,00 |
| | | previsione di cassa | 0,00 | 0,00 | 0,00 | 0,00 |
| | | a fondo pluriennale vincolato | 0,00 | 0,00 | 0,00 | 0,00 |
| Totale Programma 01 | Polizia locale e amministrativa | previsione di competenza | 0,00 | 0,00 | 0,00 | 0,00 |
| | | di cui già impegnato* | 0,00 | 0,00 | 0,00 | 0,00 |
| | | previsione di cassa | 0,00 | 0,00 | 0,00 | 0,00 |
| | | a fondo pluriennale vincolato | 0,00 | 0,00 | 0,00 | 0,00 |
| Totale MISSIONE 03 | Ordine pubblico e sicurezza | previsione di competenza | 0,00 | 0,00 | 0,00 | 0,00 |
| | | di cui già impegnato* | 0,00 | 0,00 | 0,00 | 0,00 |
| | | previsione di cassa | 0,00 | 0,00 | 0,00 | 0,00 |
| | | a fondo pluriennale vincolato | 0,00 | 0,00 | 0,00 | 0,00 |



SERVIZIO EDILIZIA ISTITUZ E SCOLASTICA, BENI VINCOLATI SPESE PER MISSIONI, PROGRAMMI E MACROAGGREGATI PER CAPITOLI

| MISSIONE PROGRAMMA TITOLO MACROAGGREGATO CAPITOLO | DENOMINAZIONE | | PREVISIONI INIZIALI ANNO 2018 | VARIAZIONI | | PREVISIONI DEFINITIVE ANNO 2018 |
|---|---|--|----------------------------------|--------------|----------------|------------------------------------|
| | | | | in aumento | in diminuzione | |
| MISSIONE | 04 | Istruzione e diritto allo studio | | | | |
| 0401 Programma | 01 | Istruzione prescolastica | | | | |
| TITOLO 1 | Spese correnti | | | | | |
| Macroaggregato 103 | Acquisto di beni e servizi | | | | | |
| 36350/0 | MANUTENZIONE MATERNE COMUNALI (DPR380/01) | previsione di competenza di cui già impegnato* | 20.000,00 0,00 | 0,00 0,00 | 0,00 0,00 | 20.000,00 0,00 |
| | | previsione di cassa a fondo pluriennale vincolato | 34.209,11 0,00 | 0,00 0,00 | 0,00 0,00 | 34.209,11 0,00 |
| 36351/0 | MANUTENZIONE MATERNE COMUNALI | previsione di competenza di cui già impegnato* | 0,00 0,00 | 0,00 0,00 | 0,00 0,00 | 0,00 0,00 |
| | | previsione di cassa a fondo pluriennale vincolato | 0,00 0,00 | 0,00 0,00 | 0,00 0,00 | 0,00 0,00 |
| 36430/0 | MANUTENZIONE SCUOLE MATERNE STATALI (DPR380/01) | previsione di competenza di cui già impegnato* | 20.000,00 0,00 | 0,00 0,00 | 0,00 0,00 | 20.000,00 0,00 |
| | | previsione di cassa a fondo pluriennale vincolato | 29.060,20 0,00 | 0,00 0,00 | 0,00 0,00 | 29.060,20 0,00 |
| 36431/0 | MANUTENZIONE MATERNE STATALI | previsione di competenza di cui già impegnato* | 0,00 0,00 | 0,00 0,00 | 0,00 0,00 | 0,00 0,00 |
| | | previsione di cassa a fondo pluriennale vincolato | 0,00 0,00 | 0,00 0,00 | 0,00 0,00 | 0,00 0,00 |
| Totale Macroaggregato 103 | Acquisto di beni e servizi | previsione di competenza di cui già impegnato* | 40.000,00 0,00 | 0,00 0,00 | 0,00 0,00 | 40.000,00 0,00 |
| | | previsione di cassa a fondo pluriennale vincolato | 63.269,31 0,00 | 0,00 0,00 | 0,00 0,00 | 63.269,31 0,00 |
| Totale Titolo 1 | Spese correnti | previsione di competenza di cui già impegnato* | 40.000,00 0,00 | 0,00 0,00 | 0,00 0,00 | 40.000,00 0,00 |
| | | previsione di cassa a fondo pluriennale vincolato | 63.269,31 0,00 | 0,00 0,00 | 0,00 0,00 | 63.269,31 0,00 |
| TITOLO 2 | Spese in conto capitale | | | | | |
| Macroaggregato 202 | Investimenti fissi lordi e acquisto di terreni | | | | | |
| 52863/0 | MANUTENZIONE EDIFICI SCUOLE MATERNE (DISMISSIONI) | previsione di competenza di cui già impegnato* | 100.000,00 0,00 | 0,00 0,00 | 0,00 0,00 | 100.000,00 0,00 |
| | | previsione di cassa a fondo pluriennale vincolato | 100.000,00 0,00 | 0,00 0,00 | 0,00 0,00 | 100.000,00 0,00 |
| 52864/0 | INTERVENTI SCUOLE MATERNE (AVANZO AMMINISTRAZIONE DPR 380/01) | previsione di competenza di cui già impegnato* | 0,00 0,00 | 0,00 0,00 | 0,00 0,00 | 0,00 0,00 |
| | | previsione di cassa a fondo pluriennale vincolato | 0,00 0,00 | 0,00 0,00 | 0,00 0,00 | 0,00 0,00 |
| 52865/0 | MANUTENZIONE SCUOLE MATERNE (DPR 380/01) | previsione di competenza di cui già impegnato* | 88.015,61 8.015,61 | 0,00 0,00 | 0,00 0,00 | 88.015,61 8.015,61 |
| | | previsione di cassa a fondo pluriennale vincolato | 93.919,40 0,00 | 0,00 0,00 | 0,00 0,00 | 93.919,40 0,00 |
| 52866/0 | MANUTENZIONE MATERNA VIA FIESOLE (FONDI R.T. 13307) | previsione di competenza di cui già impegnato* | 0,00 0,00 | 0,00 0,00 | 0,00 0,00 | 0,00 0,00 |
| | | previsione di cassa a fondo pluriennale vincolato | 0,00 0,00 | 0,00 0,00 | 0,00 0,00 | 0,00 0,00 |
| 52867/0 | MAN. STRAORDINARIA SCUOLA VIA FIESOLE (A.A. VINC.) | previsione di competenza di cui già impegnato* | 0,00 0,00 | 0,00 0,00 | 0,00 0,00 | 0,00 0,00 |
| | | previsione di cassa a fondo pluriennale vincolato | 0,00 0,00 | 0,00 0,00 | 0,00 0,00 | 0,00 0,00 |
| 52868/0 | INTERVENTI SCUOLE MATERNE (FC 13298) | previsione di competenza di cui già impegnato* | 0,00 0,00 | 0,00 0,00 | 0,00 0,00 | 0,00 0,00 |
| | | previsione di cassa a fondo pluriennale vincolato | 195,38 0,00 | 0,00 0,00 | 0,00 0,00 | 195,38 0,00 |
| 53878/0 | RISTRUTTURAZIONE PALESTRE SC. V. MONTEBIANCO, MAZZINI E GIOTTO (FC 11900) | previsione di competenza | 0,00 | 0,00 | 0,00 | 0,00 |



SERVIZIO EDILIZIA ISTITUZ E SCOLASTICA, BENI VINCOLATI SPESE PER MISSIONI, PROGRAMMI E MACROAGGREGATI PER CAPITOLI

| MISSIONE PROGRAMMA TITOLO MACROAGGREGATO CAPITOLO | DENOMINAZIONE | | PREVISIONI INIZIALI ANNO 2018 | VARIAZIONI | | PREVISIONI DEFINITIVE ANNO2018 |
|---|--|--------------------------------------|----------------------------------|------------|----------------|-----------------------------------|
| | | | | in aumento | in diminuzione | |
| | | <i>di cui già impegnato*</i> | 0,00 | 0,00 | 0,00 | 0,00 |
| | | previsione di cassa | 0,00 | 0,00 | 0,00 | 0,00 |
| | | <i>a fondo pluriennale vincolato</i> | 0,00 | 0,00 | 0,00 | 0,00 |
| Totale 202 Macroaggregato | Investimenti fissi lordi e acquisto di terreni | previsione di competenza | 188.015,61 | 0,00 | 0,00 | 188.015,61 |
| | | <i>di cui già impegnato*</i> | 8.015,61 | 0,00 | 0,00 | 8.015,61 |
| | | previsione di cassa | 194.114,78 | 0,00 | 0,00 | 194.114,78 |
| | | <i>a fondo pluriennale vincolato</i> | 0,00 | 0,00 | 0,00 | 0,00 |
| Totale Titolo 2 | Spese in conto capitale | previsione di competenza | 188.015,61 | 0,00 | 0,00 | 188.015,61 |
| | | <i>di cui già impegnato*</i> | 8.015,61 | 0,00 | 0,00 | 8.015,61 |
| | | previsione di cassa | 194.114,78 | 0,00 | 0,00 | 194.114,78 |
| | | <i>a fondo pluriennale vincolato</i> | 0,00 | 0,00 | 0,00 | 0,00 |
| Totale Programma 01 | Istruzione prescolastica | previsione di competenza | 228.015,61 | 0,00 | 0,00 | 228.015,61 |
| | | <i>di cui già impegnato*</i> | 8.015,61 | 0,00 | 0,00 | 8.015,61 |
| | | previsione di cassa | 257.384,09 | 0,00 | 0,00 | 257.384,09 |
| | | <i>a fondo pluriennale vincolato</i> | 0,00 | 0,00 | 0,00 | 0,00 |
| 0402 Programma 02 | Altri ordini di istruzione non universitaria | | | | | |
| Titolo 1 | Spese correnti | | | | | |
| Macroaggregato 103 | Acquisto di beni e servizi | | | | | |
| 37250/0 | MANUTENZIONE SCUOLE ELEMENTARI (DPR380/01) | previsione di competenza | 50.000,00 | 0,00 | 0,00 | 50.000,00 |
| | | <i>di cui già impegnato*</i> | 0,00 | 0,00 | 0,00 | 0,00 |
| | | previsione di cassa | 67.081,57 | 0,00 | 0,00 | 67.081,57 |
| | | <i>a fondo pluriennale vincolato</i> | 0,00 | 0,00 | 0,00 | 0,00 |
| 37251/0 | MANUTENZIONE SCUOLE ELEMENTARI | previsione di competenza | 0,00 | 0,00 | 0,00 | 0,00 |
| | | <i>di cui già impegnato*</i> | 0,00 | 0,00 | 0,00 | 0,00 |
| | | previsione di cassa | 0,00 | 0,00 | 0,00 | 0,00 |
| | | <i>a fondo pluriennale vincolato</i> | 0,00 | 0,00 | 0,00 | 0,00 |
| 37850/0 | MANUTENZIONE SCUOLE MEDIE (DPR380/01) | previsione di competenza | 25.000,00 | 0,00 | 0,00 | 25.000,00 |
| | | <i>di cui già impegnato*</i> | 0,00 | 0,00 | 0,00 | 0,00 |
| | | previsione di cassa | 37.601,76 | 0,00 | 0,00 | 37.601,76 |
| | | <i>a fondo pluriennale vincolato</i> | 0,00 | 0,00 | 0,00 | 0,00 |
| 37851/0 | MANUTENZIONE SCUOLE MEDIE | previsione di competenza | 0,00 | 0,00 | 0,00 | 0,00 |
| | | <i>di cui già impegnato*</i> | 0,00 | 0,00 | 0,00 | 0,00 |
| | | previsione di cassa | 0,00 | 0,00 | 0,00 | 0,00 |
| | | <i>a fondo pluriennale vincolato</i> | 0,00 | 0,00 | 0,00 | 0,00 |
| Totale 103 Macroaggregato | Acquisto di beni e servizi | previsione di competenza | 75.000,00 | 0,00 | 0,00 | 75.000,00 |
| | | <i>di cui già impegnato*</i> | 0,00 | 0,00 | 0,00 | 0,00 |
| | | previsione di cassa | 104.683,33 | 0,00 | 0,00 | 104.683,33 |
| | | <i>a fondo pluriennale vincolato</i> | 0,00 | 0,00 | 0,00 | 0,00 |
| Totale Titolo 1 | Spese correnti | previsione di competenza | 75.000,00 | 0,00 | 0,00 | 75.000,00 |
| | | <i>di cui già impegnato*</i> | 0,00 | 0,00 | 0,00 | 0,00 |
| | | previsione di cassa | 104.683,33 | 0,00 | 0,00 | 104.683,33 |
| | | <i>a fondo pluriennale vincolato</i> | 0,00 | 0,00 | 0,00 | 0,00 |
| Titolo 2 | Spese in conto capitale | | | | | |
| Macroaggregato 202 | Investimenti fissi lordi e acquisto di terreni | | | | | |
| 53861/0 | MANUTENZIONE SCUOLE ELEMENTARI (DPR 380/01) | previsione di competenza | 102.526,04 | 0,00 | 0,00 | 102.526,04 |
| | | <i>di cui già impegnato*</i> | 32.526,04 | 0,00 | 0,00 | 32.526,04 |
| | | previsione di cassa | 105.551,11 | 0,00 | 0,00 | 105.551,11 |
| | | <i>a fondo pluriennale vincolato</i> | 0,00 | 0,00 | 0,00 | 0,00 |
| 53862/0 | MANUTENZIONE SCUOLE ELEMENTARI (DISMISSIONI) | previsione di competenza | 100.000,00 | 0,00 | 0,00 | 100.000,00 |
| | | <i>di cui già impegnato*</i> | 0,00 | 0,00 | 0,00 | 0,00 |
| | | previsione di cassa | 106.233,80 | 0,00 | 0,00 | 106.233,80 |
| | | <i>a fondo pluriennale vincolato</i> | 0,00 | 0,00 | 0,00 | 0,00 |
| 53863/0 | INTERVENTI SCUOLE ELEMENTARI (AVANZO AMMINISTRAZIONE DPR 380/01) | previsione di competenza | 0,00 | 85.000,00 | 0,00 | 85.000,00 |
| | | <i>di cui già impegnato*</i> | 0,00 | 0,00 | 0,00 | 0,00 |
| | | previsione di cassa | 9.589,80 | 85.000,00 | 0,00 | 94.589,80 |
| | | <i>a fondo pluriennale vincolato</i> | 0,00 | 0,00 | 0,00 | 0,00 |
| 53864/0 | ENERGIE ALTERNATIVE ELEMENTARE VIA EINAUDI (R.T. 13306) | previsione di competenza | 0,00 | 0,00 | 0,00 | 0,00 |
| | | <i>di cui già impegnato*</i> | 0,00 | 0,00 | 0,00 | 0,00 |
| | | previsione di cassa | 0,00 | 0,00 | 0,00 | 0,00 |



SERVIZIO EDILIZIA ISTITUZ E SCOLASTICA, BENI VINCOLATI SPESE PER MISSIONI, PROGRAMMI E MACROAGGREGATI PER CAPITOLI

| MISSIONE PROGRAMMA TITOLO MACROAGGREGATO CAPITOLO | DENOMINAZIONE | | PREVISIONI INIZIALI ANNO 2018 | VARIAZIONI | | PREVISIONI DEFINITIVE ANNO 2018 |
|---|---|--------------------------------------|----------------------------------|------------|----------------|------------------------------------|
| | | | | in aumento | in diminuzione | |
| | | <i>a fondo pluriennale vincolato</i> | 0,00 | 0,00 | 0,00 | 0,00 |
| 53865/0 | MANUTUNZIONE STRAORDINARIA.SCUOLA V. DE AMICIS- AV.AMM LIBERO | previsione di competenza | 0,00 | 0,00 | 0,00 | 0,00 |
| | | <i>di cui già impegnato*</i> | 0,00 | 0,00 | 0,00 | 0,00 |
| | | previsione di cassa | 0,00 | 0,00 | 0,00 | 0,00 |
| | | <i>a fondo pluriennale vincolato</i> | 0,00 | 0,00 | 0,00 | 0,00 |
| 53866/0 | COPERTURA EDIFICIO SCOLASTICO V. MAZZINI (DISMISSIONI) | previsione di competenza | 0,00 | 0,00 | 0,00 | 0,00 |
| | | <i>di cui già impegnato*</i> | 0,00 | 0,00 | 0,00 | 0,00 |
| | | previsione di cassa | 0,00 | 0,00 | 0,00 | 0,00 |
| | | <i>a fondo pluriennale vincolato</i> | 0,00 | 0,00 | 0,00 | 0,00 |
| 53867/0 | ADEGUAMENTO SCUOLA CORELLI/MASCAGNI (R.T. - FC 13318) | previsione di competenza | 0,00 | 0,00 | 0,00 | 0,00 |
| | | <i>di cui già impegnato*</i> | 0,00 | 0,00 | 0,00 | 0,00 |
| | | previsione di cassa | 1.748,62 | 0,00 | 0,00 | 1.748,62 |
| | | <i>a fondo pluriennale vincolato</i> | 0,00 | 0,00 | 0,00 | 0,00 |
| 53868/0 | COPERTURA EDIFICIO SCOLASTICO VIA MAZZINI (F.C. 13523) | previsione di competenza | 0,00 | 0,00 | 0,00 | 0,00 |
| | | <i>di cui già impegnato*</i> | 0,00 | 0,00 | 0,00 | 0,00 |
| | | previsione di cassa | 0,00 | 0,00 | 0,00 | 0,00 |
| | | <i>a fondo pluriennale vincolato</i> | 0,00 | 0,00 | 0,00 | 0,00 |
| 53869/0 | MANUT. STRAORDINARIA SCUOLA VIA EINAUDI (FONDI RT F.C. 26000) | previsione di competenza | 0,00 | 437.000,00 | 0,00 | 437.000,00 |
| | | <i>di cui già impegnato*</i> | 0,00 | 0,00 | 0,00 | 0,00 |
| | | previsione di cassa | 0,00 | 437.000,00 | 0,00 | 437.000,00 |
| | | <i>a fondo pluriennale vincolato</i> | 0,00 | 0,00 | 0,00 | 0,00 |
| 53870/0 | ADEGUAMENTO SISMICO SCUOLA VIA MAZZINI - STATO (FC 13081) | previsione di competenza | 0,00 | 164.000,00 | 0,00 | 164.000,00 |
| | | <i>di cui già impegnato*</i> | 0,00 | 0,00 | 0,00 | 0,00 |
| | | previsione di cassa | 0,00 | 164.000,00 | 0,00 | 164.000,00 |
| | | <i>a fondo pluriennale vincolato</i> | 0,00 | 0,00 | 0,00 | 0,00 |
| 53874/0 | INTERVENTI SU SCUOLE ELEMENTARI (A. DISMISSIONI) | previsione di competenza | 0,00 | 0,00 | 0,00 | 0,00 |
| | | <i>di cui già impegnato*</i> | 0,00 | 0,00 | 0,00 | 0,00 |
| | | previsione di cassa | 0,00 | 0,00 | 0,00 | 0,00 |
| | | <i>a fondo pluriennale vincolato</i> | 0,00 | 0,00 | 0,00 | 0,00 |
| 53875/0 | INTERVENTI SULLE SCUOLE ELEMENTARI (R.T. FC 13298) | previsione di competenza | 0,00 | 0,00 | 0,00 | 0,00 |
| | | <i>di cui già impegnato*</i> | 0,00 | 0,00 | 0,00 | 0,00 |
| | | previsione di cassa | 1.169,96 | 0,00 | 0,00 | 1.169,96 |
| | | <i>a fondo pluriennale vincolato</i> | 0,00 | 0,00 | 0,00 | 0,00 |
| 53876/0 | INTERVENTI SU SCUOLE ELEMENTARI (F.C. 13262) | previsione di competenza | 0,00 | 0,00 | 0,00 | 0,00 |
| | | <i>di cui già impegnato*</i> | 0,00 | 0,00 | 0,00 | 0,00 |
| | | previsione di cassa | 22.805,73 | 0,00 | 0,00 | 22.805,73 |
| | | <i>a fondo pluriennale vincolato</i> | 0,00 | 0,00 | 0,00 | 0,00 |
| 53877/0 | MESSA A NORMA E RIFACIMENTO PAVIMENTI SCUOLA V. MASCAGNI (FC 11900) | previsione di competenza | 0,00 | 0,00 | 0,00 | 0,00 |
| | | <i>di cui già impegnato*</i> | 0,00 | 0,00 | 0,00 | 0,00 |
| | | previsione di cassa | 0,00 | 0,00 | 0,00 | 0,00 |
| | | <i>a fondo pluriennale vincolato</i> | 0,00 | 0,00 | 0,00 | 0,00 |
| 55215/0 | SCUOLA MEDIA VIA GARIGLIANO (MUTUO FC 14557) | previsione di competenza | 495.578,98 | 0,00 | 0,00 | 495.578,98 |
| | | <i>di cui già impegnato*</i> | 495.578,98 | 0,00 | 0,00 | 495.578,98 |
| | | previsione di cassa | 499.460,98 | 0,00 | 0,00 | 499.460,98 |
| | | <i>a fondo pluriennale vincolato</i> | 0,00 | 0,00 | 0,00 | 0,00 |
| 55217/0 | INTERVENTI NELLE SCUOLE MEDIE (AVANZO AMMINISTRAZIONE DPR 380/01) | previsione di competenza | 0,00 | 0,00 | 0,00 | 0,00 |
| | | <i>di cui già impegnato*</i> | 0,00 | 0,00 | 0,00 | 0,00 |
| | | previsione di cassa | 0,00 | 0,00 | 0,00 | 0,00 |
| | | <i>a fondo pluriennale vincolato</i> | 0,00 | 0,00 | 0,00 | 0,00 |
| 55218/0 | MANUTENZIONE SCUOLE MEDIE (DPR 380/01) | previsione di competenza | 81.353,50 | 0,00 | 0,00 | 81.353,50 |
| | | <i>di cui già impegnato*</i> | 41.353,50 | 0,00 | 0,00 | 41.353,50 |
| | | previsione di cassa | 82.031,95 | 0,00 | 0,00 | 82.031,95 |
| | | <i>a fondo pluriennale vincolato</i> | 0,00 | 0,00 | 0,00 | 0,00 |
| 55221/0 | RIVALUTAZIONE ENERGETICA MEDIA GARIGLIANO-FONDI RT (FC 13309) | previsione di competenza | 0,00 | 0,00 | 0,00 | 0,00 |



SERVIZIO EDILIZIA ISTITUZ E SCOLASTICA, BENI VINCOLATI SPESE PER MISSIONI, PROGRAMMI E MACROAGGREGATI PER CAPITOLI

| MISSIONE PROGRAMMA TITOLO MACROAGGREGATO CAPITOLO | DENOMINAZIONE | | PREVISIONI INIZIALI ANNO 2018 | VARIAZIONI | | PREVISIONI DEFINITIVE ANNO 2018 |
|---|--|--------------------------------------|----------------------------------|------------|----------------|------------------------------------|
| | | | | in aumento | in diminuzione | |
| | | <i>di cui già impegnato*</i> | 0,00 | 0,00 | 0,00 | 0,00 |
| | | previsione di cassa | 0,00 | 0,00 | 0,00 | 0,00 |
| | | <i>a fondo pluriennale vincolato</i> | 0,00 | 0,00 | 0,00 | 0,00 |
| 55222/0 | MANUTENZIONE EDIFICI SCUOLE MEDIE (A.A. VINC) | previsione di competenza | 0,00 | 0,00 | 0,00 | 0,00 |
| | | <i>di cui già impegnato*</i> | 0,00 | 0,00 | 0,00 | 0,00 |
| | | previsione di cassa | 6.344,00 | 0,00 | 0,00 | 6.344,00 |
| | | <i>a fondo pluriennale vincolato</i> | 0,00 | 0,00 | 0,00 | 0,00 |
| 55223/0 | LAVORI ADEGUAMENTO SCUOLA VIA MEDA (FONDI RT F.C. 26001) | previsione di competenza | 0,00 | 0,00 | 0,00 | 0,00 |
| | | <i>di cui già impegnato*</i> | 0,00 | 0,00 | 0,00 | 0,00 |
| | | previsione di cassa | 0,00 | 0,00 | 0,00 | 0,00 |
| | | <i>a fondo pluriennale vincolato</i> | 0,00 | 0,00 | 0,00 | 0,00 |
| 55224/0 | INTERVENTI SULLE SCUOLE MEDIE (FC 13298) | previsione di competenza | 0,00 | 0,00 | 0,00 | 0,00 |
| | | <i>di cui già impegnato*</i> | 0,00 | 0,00 | 0,00 | 0,00 |
| | | previsione di cassa | 0,00 | 0,00 | 0,00 | 0,00 |
| | | <i>a fondo pluriennale vincolato</i> | 0,00 | 0,00 | 0,00 | 0,00 |
| 55225/0 | RISTRUTTURAZIONE SCUOLA VIA MEDA (A. ABUSI ED.) | previsione di competenza | 0,00 | 0,00 | 0,00 | 0,00 |
| | | <i>di cui già impegnato*</i> | 0,00 | 0,00 | 0,00 | 0,00 |
| | | previsione di cassa | 4.613,78 | 0,00 | 0,00 | 4.613,78 |
| | | <i>a fondo pluriennale vincolato</i> | 0,00 | 0,00 | 0,00 | 0,00 |
| 55226/0 | INTERVENTI SUGLI EDIFICI SCOLASTICI (AVANZO DPR 380/01) | previsione di competenza | 0,00 | 10.000,00 | 0,00 | 10.000,00 |
| | | <i>di cui già impegnato*</i> | 0,00 | 0,00 | 0,00 | 0,00 |
| | | previsione di cassa | 0,00 | 10.000,00 | 0,00 | 10.000,00 |
| | | <i>a fondo pluriennale vincolato</i> | 0,00 | 0,00 | 0,00 | 0,00 |
| Totale 202 Macroaggregato | Investimenti fissi lordi e acquisto di terreni | previsione di competenza | 779.458,52 | 696.000,00 | 0,00 | 1.475.458,52 |
| | | <i>di cui già impegnato*</i> | 569.458,52 | 0,00 | 0,00 | 569.458,52 |
| | | previsione di cassa | 839.549,73 | 696.000,00 | 0,00 | 1.535.549,73 |
| | | <i>a fondo pluriennale vincolato</i> | 0,00 | 0,00 | 0,00 | 0,00 |
| Totale Titolo 2 | Spese in conto capitale | previsione di competenza | 779.458,52 | 696.000,00 | 0,00 | 1.475.458,52 |
| | | <i>di cui già impegnato*</i> | 569.458,52 | 0,00 | 0,00 | 569.458,52 |
| | | previsione di cassa | 839.549,73 | 696.000,00 | 0,00 | 1.535.549,73 |
| | | <i>a fondo pluriennale vincolato</i> | 0,00 | 0,00 | 0,00 | 0,00 |
| Totale Programma 02 | Altri ordini di istruzione non universitaria | previsione di competenza | 854.458,52 | 696.000,00 | 0,00 | 1.550.458,52 |
| | | <i>di cui già impegnato*</i> | 569.458,52 | 0,00 | 0,00 | 569.458,52 |
| | | previsione di cassa | 944.233,06 | 696.000,00 | 0,00 | 1.640.233,06 |
| | | <i>a fondo pluriennale vincolato</i> | 0,00 | 0,00 | 0,00 | 0,00 |
| 0406 Programma 06 | Servizi ausiliari all'istruzione | | | | | |
| TITOLO 2 | Spese in conto capitale | | | | | |
| Macroaggregato 203 | Contributi agli investimenti | | | | | |
| 53002/0 | TRASFERIMENTO CAPITALI PER CASA DELLO STUDENTE FONDI R.T. (FC 26007) | previsione di competenza | 1.400.000,00 | 0,00 | 1.400.000,00 | 0,00 |
| | | <i>di cui già impegnato*</i> | 0,00 | 0,00 | 0,00 | 0,00 |
| | | previsione di cassa | 1.400.000,00 | 0,00 | 1.400.000,00 | 0,00 |
| | | <i>a fondo pluriennale vincolato</i> | 0,00 | 0,00 | 0,00 | 0,00 |
| Totale 203 Macroaggregato | Contributi agli investimenti | previsione di competenza | 1.400.000,00 | 0,00 | 1.400.000,00 | 0,00 |
| | | <i>di cui già impegnato*</i> | 0,00 | 0,00 | 0,00 | 0,00 |
| | | previsione di cassa | 1.400.000,00 | 0,00 | 1.400.000,00 | 0,00 |
| | | <i>a fondo pluriennale vincolato</i> | 0,00 | 0,00 | 0,00 | 0,00 |
| Totale Titolo 2 | Spese in conto capitale | previsione di competenza | 1.400.000,00 | 0,00 | 1.400.000,00 | 0,00 |
| | | <i>di cui già impegnato*</i> | 0,00 | 0,00 | 0,00 | 0,00 |
| | | previsione di cassa | 1.400.000,00 | 0,00 | 1.400.000,00 | 0,00 |
| | | <i>a fondo pluriennale vincolato</i> | 0,00 | 0,00 | 0,00 | 0,00 |
| Totale Programma 06 | Servizi ausiliari all'istruzione | previsione di competenza | 1.400.000,00 | 0,00 | 1.400.000,00 | 0,00 |
| | | <i>di cui già impegnato*</i> | 0,00 | 0,00 | 0,00 | 0,00 |
| | | previsione di cassa | 1.400.000,00 | 0,00 | 1.400.000,00 | 0,00 |
| | | <i>a fondo pluriennale vincolato</i> | 0,00 | 0,00 | 0,00 | 0,00 |
| Totale MISSIONE 04 Istruzione e diritto allo studio | | previsione di competenza | 2.482.474,13 | 696.000,00 | 1.400.000,00 | 1.778.474,13 |
| | | <i>di cui già impegnato*</i> | 577.474,13 | 0,00 | 0,00 | 577.474,13 |
| | | previsione di cassa | 2.601.617,15 | 696.000,00 | 1.400.000,00 | 1.897.617,15 |
| | | <i>a fondo pluriennale vincolato</i> | 0,00 | 0,00 | 0,00 | 0,00 |



SERVIZIO EDILIZIA ISTITUZ E SCOLASTICA, BENI VINCOLATI SPESE PER MISSIONI, PROGRAMMI E MACROAGGREGATI PER CAPITOLI

| MISSIONE PROGRAMMA TITOLO MACROAGGREGATO CAPITOLO | DENOMINAZIONE | | PREVISIONI INIZIALI ANNO 2018 | VARIAZIONI | | PREVISIONI DEFINITIVE ANNO 2018 |
|---|---|---|--------------------------------------|--|------------------------------|--|
| | | | | in aumento | in diminuzione | |
| MISSIONE | 05 | Tutela e valorizzazione dei beni e delle attività culturali | | | | |
| 0501 | Programma 01 | Valorizzazione dei beni di interesse storico | | | | |
| TITOLO 1 | Spese correnti | | | | | |
| Macroaggregato 103 | Acquisto di beni e servizi | | | | | |
| 39830/6 | MANUTENZIONE FORTEZZA MEDICEA (DPR380/01) | previsione di competenza di cui già impegnato* previsione di cassa a fondo pluriennale vincolato | 2.500,00 0,00 5.000,00 0,00 | 0,00 0,00 0,00 0,00 | 0,00 0,00 0,00 0,00 | 2.500,00 0,00 5.000,00 0,00 |
| 39830/7 | MANUTENZIONE FORTEZZA MEDICEA | previsione di competenza di cui già impegnato* previsione di cassa a fondo pluriennale vincolato | 0,00 0,00 0,00 0,00 | 0,00 0,00 0,00 0,00 | 0,00 0,00 0,00 0,00 | 0,00 0,00 0,00 0,00 |
| 39830/8 | MANUTENZIONE FORTEZZA MEDICEA (AVANZO IMP. SOGGIORNO) | previsione di competenza di cui già impegnato* previsione di cassa a fondo pluriennale vincolato | 0,00 0,00 0,00 0,00 | 0,00 0,00 0,00 0,00 | 0,00 0,00 0,00 0,00 | 0,00 0,00 0,00 0,00 |
| 40450/8 | MANUTENZIONE TEATRO (DPR380/01) | previsione di competenza di cui già impegnato* previsione di cassa a fondo pluriennale vincolato | 2.000,00 0,00 4.000,00 0,00 | 0,00 0,00 0,00 0,00 | 0,00 0,00 0,00 0,00 | 2.000,00 0,00 4.000,00 0,00 |
| 40450/9 | MANUTENZIONE TEATRO | previsione di competenza di cui già impegnato* previsione di cassa a fondo pluriennale vincolato | 0,00 0,00 0,00 0,00 | 0,00 0,00 0,00 0,00 | 0,00 0,00 0,00 0,00 | 0,00 0,00 0,00 0,00 |
| Totale Macroaggregato 103 | Acquisto di beni e servizi | previsione di competenza di cui già impegnato* previsione di cassa a fondo pluriennale vincolato | 4.500,00 0,00 9.000,00 0,00 | 0,00 0,00 0,00 0,00 | 0,00 0,00 0,00 0,00 | 4.500,00 0,00 9.000,00 0,00 |
| Totale Titolo 1 | Spese correnti | previsione di competenza di cui già impegnato* previsione di cassa a fondo pluriennale vincolato | 4.500,00 0,00 9.000,00 0,00 | 0,00 0,00 0,00 0,00 | 0,00 0,00 0,00 0,00 | 4.500,00 0,00 9.000,00 0,00 |
| TITOLO 2 | Spese in conto capitale | | | | | |
| Macroaggregato 202 | Investimenti fissi lordi e acquisto di terreni | | | | | |
| 52718/0 | SISTEMAZIONE BASTIONI MURA MEDICEE (F.C.23063 E.) posiz. 4285871/00 | previsione di competenza di cui già impegnato* previsione di cassa a fondo pluriennale vincolato | 0,00 0,00 0,00 0,00 | 0,00 0,00 0,00 0,00 | 0,00 0,00 0,00 0,00 | 0,00 0,00 0,00 0,00 |
| 52725/0 | RECUPERO MURA MEDICEE (FONDI MPS) FC 13511 | previsione di competenza di cui già impegnato* previsione di cassa a fondo pluriennale vincolato | 0,00 0,00 185.266,67 0,00 | 185.266,67 0,00 185.266,67 185.266,67 | 0,00 0,00 0,00 0,00 | 185.266,67 0,00 370.533,34 185.266,67 |
| 52728/0 | RECUPERO MURA ARCHEOLOGICHE ROSELLE (MPS) FC 13516 | previsione di competenza di cui già impegnato* previsione di cassa a fondo pluriennale vincolato | 0,00 0,00 0,00 0,00 | 0,00 0,00 0,00 0,00 | 0,00 0,00 0,00 0,00 | 0,00 0,00 0,00 0,00 |
| 52731/0 | MURA MEDICEE: MAIANO 3' STRALCIO mutuo (FC 14368) | previsione di competenza di cui già impegnato* previsione di cassa a fondo pluriennale vincolato | 0,00 0,00 5.587,15 0,00 | 0,00 0,00 0,00 0,00 | 0,00 0,00 0,00 0,00 | 0,00 0,00 5.587,15 0,00 |
| 52732/0 | MURA POLIGONALI ROSELLE (4' STRALCIO) (MUTUO FC 14602) | previsione di competenza di cui già impegnato* previsione di cassa a fondo pluriennale vincolato | 0,00 0,00 0,00 0,00 | 0,00 0,00 0,00 0,00 | 0,00 0,00 0,00 0,00 | 0,00 0,00 0,00 0,00 |
| 52739/0 | TORRE CASSERO MONTEPESCALI (FONDI MPS) FC 13519 | previsione di competenza di cui già impegnato* | 0,00 0,00 | 0,00 0,00 | 0,00 0,00 | 0,00 0,00 |



SERVIZIO EDILIZIA ISTITUZ E SCOLASTICA, BENI VINCOLATI SPESE PER MISSIONI, PROGRAMMI E MACROAGGREGATI PER CAPITOLI

| MISSIONE PROGRAMMA TITOLO MACROAGGREGATO CAPITOLO | DENOMINAZIONE | | PREVISIONI INIZIALI ANNO 2018 | VARIAZIONI | | PREVISIONI DEFINITIVE ANNO 2018 |
|---|--|--------------------------------------|----------------------------------|-------------------|----------------|------------------------------------|
| | | | | in aumento | in diminuzione | |
| | | previsione di cassa | 0,00 | 0,00 | 0,00 | 0,00 |
| | | <i>a fondo pluriennale vincolato</i> | <i>0,00</i> | <i>0,00</i> | <i>0,00</i> | <i>0,00</i> |
| 52750/0 | ALLESTIMENTO FORTEZZA E ACQUARIO (MPS) FC 13542 | previsione di competenza | 0,00 | 0,00 | 0,00 | 0,00 |
| | | <i>di cui già impegnato*</i> | <i>0,00</i> | <i>0,00</i> | <i>0,00</i> | <i>0,00</i> |
| | | previsione di cassa | 0,00 | 0,00 | 0,00 | 0,00 |
| | | <i>a fondo pluriennale vincolato</i> | <i>0,00</i> | <i>0,00</i> | <i>0,00</i> | <i>0,00</i> |
| 52758/0 | MANUTENZIONE MURA MEDICEE (A.A.VINC DPR 380/01) | previsione di competenza | 0,00 | 0,00 | 0,00 | 0,00 |
| | | <i>di cui già impegnato*</i> | <i>0,00</i> | <i>0,00</i> | <i>0,00</i> | <i>0,00</i> |
| | | previsione di cassa | 0,00 | 0,00 | 0,00 | 0,00 |
| | | <i>a fondo pluriennale vincolato</i> | <i>0,00</i> | <i>0,00</i> | <i>0,00</i> | <i>0,00</i> |
| Totale 202 | Investimenti fissi lordi e acquisto di terreni | previsione di competenza | 0,00 | 185.266,67 | 0,00 | 185.266,67 |
| Macroaggregato | | <i>di cui già impegnato*</i> | <i>0,00</i> | <i>0,00</i> | <i>0,00</i> | <i>0,00</i> |
| | | previsione di cassa | 190.853,82 | 185.266,67 | 0,00 | 376.120,49 |
| | | <i>a fondo pluriennale vincolato</i> | <i>0,00</i> | <i>185.266,67</i> | <i>0,00</i> | <i>185.266,67</i> |
| Totale Titolo 2 | Spese in conto capitale | previsione di competenza | 0,00 | 185.266,67 | 0,00 | 185.266,67 |
| | | <i>di cui già impegnato*</i> | <i>0,00</i> | <i>0,00</i> | <i>0,00</i> | <i>0,00</i> |
| | | previsione di cassa | 190.853,82 | 185.266,67 | 0,00 | 376.120,49 |
| | | <i>a fondo pluriennale vincolato</i> | <i>0,00</i> | <i>185.266,67</i> | <i>0,00</i> | <i>185.266,67</i> |
| Totale Programma 01 | Valorizzazione dei beni di interesse storico | previsione di competenza | 4.500,00 | 185.266,67 | 0,00 | 189.766,67 |
| | | <i>di cui già impegnato*</i> | <i>0,00</i> | <i>0,00</i> | <i>0,00</i> | <i>0,00</i> |
| | | previsione di cassa | 199.853,82 | 185.266,67 | 0,00 | 385.120,49 |
| | | <i>a fondo pluriennale vincolato</i> | <i>0,00</i> | <i>185.266,67</i> | <i>0,00</i> | <i>185.266,67</i> |
| 0502 Programma 02 | Attività culturali e interventi diversi nel settore culturale | | | | | |
| Titolo 1 | Spese correnti | | | | | |
| Macroaggregato 103 | Acquisto di beni e servizi | | | | | |
| 39560/6 | MANUTENZIONE MUSEO ARCHEOLOGICO (DPR380/01) I.VA | previsione di competenza | 15.000,00 | 0,00 | 0,00 | 15.000,00 |
| | | <i>di cui già impegnato*</i> | <i>0,00</i> | <i>0,00</i> | <i>0,00</i> | <i>0,00</i> |
| | | previsione di cassa | 24.970,58 | 0,00 | 0,00 | 24.970,58 |
| | | <i>a fondo pluriennale vincolato</i> | <i>0,00</i> | <i>0,00</i> | <i>0,00</i> | <i>0,00</i> |
| 39560/7 | MANUTENZIONE MUSEO ARCHEOLOGICO (RIL IVA) | previsione di competenza | 0,00 | 0,00 | 0,00 | 0,00 |
| | | <i>di cui già impegnato*</i> | <i>0,00</i> | <i>0,00</i> | <i>0,00</i> | <i>0,00</i> |
| | | previsione di cassa | 0,00 | 0,00 | 0,00 | 0,00 |
| | | <i>a fondo pluriennale vincolato</i> | <i>0,00</i> | <i>0,00</i> | <i>0,00</i> | <i>0,00</i> |
| Totale 103 | Acquisto di beni e servizi | previsione di competenza | 15.000,00 | 0,00 | 0,00 | 15.000,00 |
| Macroaggregato | | <i>di cui già impegnato*</i> | <i>0,00</i> | <i>0,00</i> | <i>0,00</i> | <i>0,00</i> |
| | | previsione di cassa | 24.970,58 | 0,00 | 0,00 | 24.970,58 |
| | | <i>a fondo pluriennale vincolato</i> | <i>0,00</i> | <i>0,00</i> | <i>0,00</i> | <i>0,00</i> |
| Totale Titolo 1 | Spese correnti | previsione di competenza | 15.000,00 | 0,00 | 0,00 | 15.000,00 |
| | | <i>di cui già impegnato*</i> | <i>0,00</i> | <i>0,00</i> | <i>0,00</i> | <i>0,00</i> |
| | | previsione di cassa | 24.970,58 | 0,00 | 0,00 | 24.970,58 |
| | | <i>a fondo pluriennale vincolato</i> | <i>0,00</i> | <i>0,00</i> | <i>0,00</i> | <i>0,00</i> |
| Titolo 2 | Spese in conto capitale | | | | | |
| Macroaggregato 202 | Investimenti fissi lordi e acquisto di terreni | | | | | |
| 52760/0 | RECUPERO EX LICEO CLASSICO V. MAZZINI (RT - F.C. 13313) | previsione di competenza | 0,00 | 0,00 | 0,00 | 0,00 |
| | | <i>di cui già impegnato*</i> | <i>0,00</i> | <i>0,00</i> | <i>0,00</i> | <i>0,00</i> |
| | | previsione di cassa | 0,00 | 0,00 | 0,00 | 0,00 |
| | | <i>a fondo pluriennale vincolato</i> | <i>0,00</i> | <i>0,00</i> | <i>0,00</i> | <i>0,00</i> |
| 55387/0 | REALIZZAZIONE PINACOTECA (DISMISSIONI) | previsione di competenza | 0,00 | 0,00 | 0,00 | 0,00 |
| | | <i>di cui già impegnato*</i> | <i>0,00</i> | <i>0,00</i> | <i>0,00</i> | <i>0,00</i> |
| | | previsione di cassa | 0,00 | 0,00 | 0,00 | 0,00 |
| | | <i>a fondo pluriennale vincolato</i> | <i>0,00</i> | <i>0,00</i> | <i>0,00</i> | <i>0,00</i> |
| 55388/0 | CENTRO NAZIONALE DOCUMENTAZIONE ETRUSCHI (FONDI RT FC 26002) | previsione di competenza | 0,00 | 0,00 | 0,00 | 0,00 |
| | | <i>di cui già impegnato*</i> | <i>0,00</i> | <i>0,00</i> | <i>0,00</i> | <i>0,00</i> |
| | | previsione di cassa | 0,00 | 0,00 | 0,00 | 0,00 |
| | | <i>a fondo pluriennale vincolato</i> | <i>0,00</i> | <i>0,00</i> | <i>0,00</i> | <i>0,00</i> |
| 55389/0 | COMPLETAMENTO EX BIBLIOTECA V. MAZZINI (DISMISSIONI) | previsione di competenza | 0,00 | 0,00 | 0,00 | 0,00 |
| | | <i>di cui già impegnato*</i> | <i>0,00</i> | <i>0,00</i> | <i>0,00</i> | <i>0,00</i> |
| | | previsione di cassa | 0,00 | 0,00 | 0,00 | 0,00 |
| | | <i>a fondo pluriennale vincolato</i> | <i>0,00</i> | <i>0,00</i> | <i>0,00</i> | <i>0,00</i> |



SERVIZIO EDILIZIA ISTITUZ E SCOLASTICA, BENI VINCOLATI SPESE PER MISSIONI, PROGRAMMI E MACROAGGREGATI PER CAPITOLI

| MISSIONE PROGRAMMA TITOLO MACROAGGREGATO CAPITOLO | DENOMINAZIONE | | PREVISIONI INIZIALI ANNO 2018 | VARIAZIONI | | PREVISIONI DEFINITIVE ANNO2018 |
|---|--|--------------------------------------|----------------------------------|--------------|----------------|-----------------------------------|
| | | | | in aumento | in diminuzione | |
| 55390/0 | RESTAURO PIANO TERRA BIBLIOTECA CHELLIANA (FC 13548) | previsione di competenza | 50.000,00 | 0,00 | 0,00 | 50.000,00 |
| | | <i>di cui già impegnato*</i> | 50.000,00 | 0,00 | 0,00 | 50.000,00 |
| | | previsione di cassa | 50.000,00 | 0,00 | 0,00 | 50.000,00 |
| | | <i>a fondo pluriennale vincolato</i> | 0,00 | 0,00 | 0,00 | 0,00 |
| 55391/0 | RESTAURO PIANO TERRA BIBLIOTECA CHELLIANA (FC 11900) | previsione di competenza | 307.000,00 | 0,00 | 0,00 | 307.000,00 |
| | | <i>di cui già impegnato*</i> | 307.000,00 | 0,00 | 0,00 | 307.000,00 |
| | | previsione di cassa | 307.000,00 | 0,00 | 0,00 | 307.000,00 |
| | | <i>a fondo pluriennale vincolato</i> | 0,00 | 0,00 | 0,00 | 0,00 |
| 55392/0 | RESTAURO PIANO TERRA BIBLIOTECA CHELLIANA (FC 26001) | previsione di competenza | 296.868,57 | 0,00 | 0,00 | 296.868,57 |
| | | <i>di cui già impegnato*</i> | 296.868,57 | 0,00 | 0,00 | 296.868,57 |
| | | previsione di cassa | 296.868,57 | 0,00 | 0,00 | 296.868,57 |
| | | <i>a fondo pluriennale vincolato</i> | 0,00 | 0,00 | 0,00 | 0,00 |
| 55393/0 | COMPLETAMENTO BIBLIOTECA CHELLIANA (AVANZO MUTUI) | previsione di competenza | 0,00 | 922.000,00 | 0,00 | 922.000,00 |
| | | <i>di cui già impegnato*</i> | 0,00 | 0,00 | 0,00 | 0,00 |
| | | previsione di cassa | 0,00 | 922.000,00 | 0,00 | 922.000,00 |
| | | <i>a fondo pluriennale vincolato</i> | 0,00 | 0,00 | 0,00 | 0,00 |
| 55394/0 | COMPLETAMENTO BIBLIOTECA CHELLIANA (DPR 380/01) | previsione di competenza | 120.000,00 | 0,00 | 0,00 | 120.000,00 |
| | | <i>di cui già impegnato*</i> | 0,00 | 0,00 | 0,00 | 0,00 |
| | | previsione di cassa | 120.000,00 | 0,00 | 0,00 | 120.000,00 |
| | | <i>a fondo pluriennale vincolato</i> | 0,00 | 0,00 | 0,00 | 0,00 |
| 55395/0 | RISTRUTTURAZIONE DIFICIO EX GARIBALDI - MUTUO (FC 14319) | previsione di competenza | 0,00 | 950.000,00 | 0,00 | 950.000,00 |
| | | <i>di cui già impegnato*</i> | 0,00 | 0,00 | 0,00 | 0,00 |
| | | previsione di cassa | 0,00 | 950.000,00 | 0,00 | 950.000,00 |
| | | <i>a fondo pluriennale vincolato</i> | 0,00 | 0,00 | 0,00 | 0,00 |
| 55415/0 | CENTRO DOCUMENTAZIONE ETRUSCHI (FONDI R.T. FC 13308) | previsione di competenza | 0,00 | 0,00 | 0,00 | 0,00 |
| | | <i>di cui già impegnato*</i> | 0,00 | 0,00 | 0,00 | 0,00 |
| | | previsione di cassa | 0,00 | 0,00 | 0,00 | 0,00 |
| | | <i>a fondo pluriennale vincolato</i> | 0,00 | 0,00 | 0,00 | 0,00 |
| 55682/0 | ALLESTIMENTO BIBLIOTECA CHELLIANA (DISMISSIONI) | previsione di competenza | 150.000,00 | 0,00 | 20.000,00 | 130.000,00 |
| | | <i>di cui già impegnato*</i> | 0,00 | 0,00 | 0,00 | 0,00 |
| | | previsione di cassa | 150.000,00 | 0,00 | 20.000,00 | 130.000,00 |
| | | <i>a fondo pluriennale vincolato</i> | 0,00 | 0,00 | 0,00 | 0,00 |
| 55683/0 | ALLESTIMENTO BIBLIOTCA CHELLIANA (AA VINC. DPR 380/01) | previsione di competenza | 0,00 | 85.000,00 | 0,00 | 85.000,00 |
| | | <i>di cui già impegnato*</i> | 0,00 | 0,00 | 0,00 | 0,00 |
| | | previsione di cassa | 0,00 | 85.000,00 | 0,00 | 85.000,00 |
| | | <i>a fondo pluriennale vincolato</i> | 0,00 | 0,00 | 0,00 | 0,00 |
| Totale 202 Macroaggregato | Investimenti fissi lordi e acquisto di terreni | previsione di competenza | 923.868,57 | 1.957.000,00 | 20.000,00 | 2.860.868,57 |
| | | <i>di cui già impegnato*</i> | 653.868,57 | 0,00 | 0,00 | 653.868,57 |
| | | previsione di cassa | 923.868,57 | 1.957.000,00 | 20.000,00 | 2.860.868,57 |
| | | <i>a fondo pluriennale vincolato</i> | 0,00 | 0,00 | 0,00 | 0,00 |
| Totale Titolo 2 | Spese in conto capitale | previsione di competenza | 923.868,57 | 1.957.000,00 | 20.000,00 | 2.860.868,57 |
| | | <i>di cui già impegnato*</i> | 653.868,57 | 0,00 | 0,00 | 653.868,57 |
| | | previsione di cassa | 923.868,57 | 1.957.000,00 | 20.000,00 | 2.860.868,57 |
| | | <i>a fondo pluriennale vincolato</i> | 0,00 | 0,00 | 0,00 | 0,00 |
| Totale Programma 02 | Attività culturali e interventi diversi nel settore culturale | previsione di competenza | 938.868,57 | 1.957.000,00 | 20.000,00 | 2.875.868,57 |
| | | <i>di cui già impegnato*</i> | 653.868,57 | 0,00 | 0,00 | 653.868,57 |
| | | previsione di cassa | 948.839,15 | 1.957.000,00 | 20.000,00 | 2.885.839,15 |
| | | <i>a fondo pluriennale vincolato</i> | 0,00 | 0,00 | 0,00 | 0,00 |
| Totale MISSIONE 05 | Tutela e valorizzazione dei beni e delle attività culturali | previsione di competenza | 943.368,57 | 2.142.266,67 | 20.000,00 | 3.065.635,24 |
| | | <i>di cui già impegnato*</i> | 653.868,57 | 0,00 | 0,00 | 653.868,57 |
| | | previsione di cassa | 1.148.692,97 | 2.142.266,67 | 20.000,00 | 3.270.959,64 |
| | | <i>a fondo pluriennale vincolato</i> | 0,00 | 185.266,67 | 0,00 | 185.266,67 |



SERVIZIO EDILIZIA ISTITUZ E SCOLASTICA, BENI VINCOLATI SPESE PER MISSIONI, PROGRAMMI E MACROAGGREGATI PER CAPITOLI

| MISSIONE PROGRAMMA TITOLO MACROAGGREGATO CAPITOLO | DENOMINAZIONE | | PREVISIONI INIZIALI ANNO 2018 | VARIAZIONI | | PREVISIONI DEFINITIVE ANNO 2018 |
|---|---|-------------------------------|----------------------------------|------------|----------------|------------------------------------|
| | | | | in aumento | in diminuzione | |
| MISSIONE 06 | Politiche giovanili, sport e tempo libero | | | | | |
| 0601 Programma 01 | Sport e tempo libero | | | | | |
| Titolo 1 | Spese correnti | | | | | |
| Macroaggregato 103 | Acquisto di beni e servizi | | | | | |
| 46810/1 | BENI SPECIFICI PER LE PISCINE (RILEVANTE IVA) | previsione di competenza | 0,00 | 0,00 | 0,00 | 0,00 |
| | | di cui già impegnato* | 0,00 | 0,00 | 0,00 | 0,00 |
| | | previsione di cassa | 0,00 | 0,00 | 0,00 | 0,00 |
| | | a fondo pluriennale vincolato | 0,00 | 0,00 | 0,00 | 0,00 |
| 46813/0 | MANUTENZIONI ORDINARIE PISCINE (DPR 380/01) (IVA) | previsione di competenza | 0,00 | 0,00 | 0,00 | 0,00 |
| | | di cui già impegnato* | 0,00 | 0,00 | 0,00 | 0,00 |
| | | previsione di cassa | 0,00 | 0,00 | 0,00 | 0,00 |
| | | a fondo pluriennale vincolato | 0,00 | 0,00 | 0,00 | 0,00 |
| Totale 103 | Acquisto di beni e servizi | previsione di competenza | 0,00 | 0,00 | 0,00 | 0,00 |
| Macroaggregato | | di cui già impegnato* | 0,00 | 0,00 | 0,00 | 0,00 |
| | | previsione di cassa | 0,00 | 0,00 | 0,00 | 0,00 |
| | | a fondo pluriennale vincolato | 0,00 | 0,00 | 0,00 | 0,00 |
| Totale Titolo 1 | Spese correnti | previsione di competenza | 0,00 | 0,00 | 0,00 | 0,00 |
| | | di cui già impegnato* | 0,00 | 0,00 | 0,00 | 0,00 |
| | | previsione di cassa | 0,00 | 0,00 | 0,00 | 0,00 |
| | | a fondo pluriennale vincolato | 0,00 | 0,00 | 0,00 | 0,00 |
| Totale Programma 01 | Sport e tempo libero | previsione di competenza | 0,00 | 0,00 | 0,00 | 0,00 |
| | | di cui già impegnato* | 0,00 | 0,00 | 0,00 | 0,00 |
| | | previsione di cassa | 0,00 | 0,00 | 0,00 | 0,00 |
| | | a fondo pluriennale vincolato | 0,00 | 0,00 | 0,00 | 0,00 |
| Totale MISSIONE 06 | Politiche giovanili, sport e tempo libero | previsione di competenza | 0,00 | 0,00 | 0,00 | 0,00 |
| | | di cui già impegnato* | 0,00 | 0,00 | 0,00 | 0,00 |
| | | previsione di cassa | 0,00 | 0,00 | 0,00 | 0,00 |
| | | a fondo pluriennale vincolato | 0,00 | 0,00 | 0,00 | 0,00 |



SERVIZIO EDILIZIA ISTITUZ E SCOLASTICA, BENI VINCOLATI SPESE PER MISSIONI, PROGRAMMI E MACROAGGREGATI PER CAPITOLI

| MISSIONE PROGRAMMA TITOLO MACROAGGREGATO CAPITOLO | DENOMINAZIONE | | PREVISIONI INIZIALI ANNO 2018 | VARIAZIONI | | PREVISIONI DEFINITIVE ANNO 2018 |
|---|---|-------------------------------|----------------------------------|------------|----------------|------------------------------------|
| | | | | in aumento | in diminuzione | |
| <i>MISSIONE</i> 07 | <i>Turismo</i> | | | | | |
| 0701 Programma 01 | Sviluppo e valorizzazione del turismo | | | | | |
| Titolo 2 | Spese in conto capitale | | | | | |
| Macroaggregato 202 | Investimenti fissi lordi e acquisto di terreni | | | | | |
| 82010/0 | RECUPERO EX COLONIA SAN ROCCO (DISMISSIONI) | previsione di competenza | 0,00 | 0,00 | 0,00 | 0,00 |
| | | di cui già impegnato* | 0,00 | 0,00 | 0,00 | 0,00 |
| | | previsione di cassa | 0,00 | 0,00 | 0,00 | 0,00 |
| | | a fondo pluriennale vincolato | 0,00 | 0,00 | 0,00 | 0,00 |
| Totale 202 | Investimenti fissi lordi e acquisto di terreni | previsione di competenza | 0,00 | 0,00 | 0,00 | 0,00 |
| Macroaggregato | | di cui già impegnato* | 0,00 | 0,00 | 0,00 | 0,00 |
| | | previsione di cassa | 0,00 | 0,00 | 0,00 | 0,00 |
| | | a fondo pluriennale vincolato | 0,00 | 0,00 | 0,00 | 0,00 |
| Totale Titolo 2 | Spese in conto capitale | previsione di competenza | 0,00 | 0,00 | 0,00 | 0,00 |
| | | di cui già impegnato* | 0,00 | 0,00 | 0,00 | 0,00 |
| | | previsione di cassa | 0,00 | 0,00 | 0,00 | 0,00 |
| | | a fondo pluriennale vincolato | 0,00 | 0,00 | 0,00 | 0,00 |
| Totale Programma 01 | Sviluppo e valorizzazione del turismo | previsione di competenza | 0,00 | 0,00 | 0,00 | 0,00 |
| | | di cui già impegnato* | 0,00 | 0,00 | 0,00 | 0,00 |
| | | previsione di cassa | 0,00 | 0,00 | 0,00 | 0,00 |
| | | a fondo pluriennale vincolato | 0,00 | 0,00 | 0,00 | 0,00 |
| Totale MISSIONE 07 | Turismo | previsione di competenza | 0,00 | 0,00 | 0,00 | 0,00 |
| | | di cui già impegnato* | 0,00 | 0,00 | 0,00 | 0,00 |
| | | previsione di cassa | 0,00 | 0,00 | 0,00 | 0,00 |
| | | a fondo pluriennale vincolato | 0,00 | 0,00 | 0,00 | 0,00 |



SERVIZIO EDILIZIA ISTITUZ E SCOLASTICA, BENI VINCOLATI SPESE PER MISSIONI, PROGRAMMI E MACROAGGREGATI PER CAPITOLI

| MISSIONE PROGRAMMA TITOLO MACROAGGREGATO CAPITOLO | DENOMINAZIONE | | PREVISIONI INIZIALI ANNO 2018 | VARIAZIONI | | PREVISIONI DEFINITIVE ANNO2018 |
|---|---|-------------------------------|----------------------------------|------------|----------------|-----------------------------------|
| | | | | in aumento | in diminuzione | |
| MISSIONE 08 | Aspetto del territorio ed edilizia abitativa | | | | | |
| 0801 Programma 01 | Urbanistica e assetto del territorio | | | | | |
| Titolo 2 | Spese in conto capitale | | | | | |
| Macroaggregato 202 | Investimenti fissi lordi e acquisto di terreni | | | | | |
| 56485/0 | BANDO PERIFERIE - DEMOLIZIONE RUDERE TERME (FC 13556) | previsione di competenza | 770.000,00 | 0,00 | 0,00 | 770.000,00 |
| | | di cui già impegnato* | 770.000,00 | 0,00 | 0,00 | 770.000,00 |
| | | previsione di cassa | 770.000,00 | 0,00 | 0,00 | 770.000,00 |
| | | a fondo pluriennale vincolato | 0,00 | 0,00 | 0,00 | 0,00 |
| Totale 202 | Investimenti fissi lordi e acquisto di terreni | previsione di competenza | 770.000,00 | 0,00 | 0,00 | 770.000,00 |
| Macroaggregato | | di cui già impegnato* | 770.000,00 | 0,00 | 0,00 | 770.000,00 |
| | | previsione di cassa | 770.000,00 | 0,00 | 0,00 | 770.000,00 |
| | | a fondo pluriennale vincolato | 0,00 | 0,00 | 0,00 | 0,00 |
| Totale Titolo 2 | Spese in conto capitale | previsione di competenza | 770.000,00 | 0,00 | 0,00 | 770.000,00 |
| | | di cui già impegnato* | 770.000,00 | 0,00 | 0,00 | 770.000,00 |
| | | previsione di cassa | 770.000,00 | 0,00 | 0,00 | 770.000,00 |
| | | a fondo pluriennale vincolato | 0,00 | 0,00 | 0,00 | 0,00 |
| Totale Programma 01 | Urbanistica e assetto del territorio | previsione di competenza | 770.000,00 | 0,00 | 0,00 | 770.000,00 |
| | | di cui già impegnato* | 770.000,00 | 0,00 | 0,00 | 770.000,00 |
| | | previsione di cassa | 770.000,00 | 0,00 | 0,00 | 770.000,00 |
| | | a fondo pluriennale vincolato | 0,00 | 0,00 | 0,00 | 0,00 |
| Totale MISSIONE 08 | Aspetto del territorio ed edilizia abitativa | previsione di competenza | 770.000,00 | 0,00 | 0,00 | 770.000,00 |
| | | di cui già impegnato* | 770.000,00 | 0,00 | 0,00 | 770.000,00 |
| | | previsione di cassa | 770.000,00 | 0,00 | 0,00 | 770.000,00 |
| | | a fondo pluriennale vincolato | 0,00 | 0,00 | 0,00 | 0,00 |



SERVIZIO EDILIZIA ISTITUZ E SCOLASTICA, BENI VINCOLATI SPESE PER MISSIONI, PROGRAMMI E MACROAGGREGATI PER CAPITOLI

| MISSIONE PROGRAMMA TITOLO MACROAGGREGATO CAPITOLO | DENOMINAZIONE | | PREVISIONI INIZIALI ANNO 2018 | VARIAZIONI | | PREVISIONI DEFINITIVE ANNO 2018 |
|---|---|---|----------------------------------|-------------|----------------|------------------------------------|
| | | | | in aumento | in diminuzione | |
| MISSIONE | 09 | Sviluppo sostenibile e tutela del territorio e dell'ambiente | | | | |
| 0902 Programma | 02 | Tutela, valorizzazione e recupero ambientale | | | | |
| Titolo | 1 | Spese correnti | | | | |
| Macroaggregato | 103 | Acquisto di beni e servizi | | | | |
| 46559/0 | MANUTENZIONE MURA MEDICEE (AVANZO IMP. SOGGIORNO) | previsione di competenza | 0,00 | 0,00 | 0,00 | 0,00 |
| | | di cui già impegnato* | 0,00 | 0,00 | 0,00 | 0,00 |
| | | previsione di cassa | 0,00 | 0,00 | 0,00 | 0,00 |
| | | a fondo pluriennale vincolato | 0,00 | 0,00 | 0,00 | 0,00 |
| 46560/0 | MANUTENZIONE MURA MEDICEE (DPR380/01) | previsione di competenza | 6.695,00 | 0,00 | 0,00 | 6.695,00 |
| | | di cui già impegnato* | 0,00 | 0,00 | 0,00 | 0,00 |
| | | previsione di cassa | 11.910,34 | 0,00 | 0,00 | 11.910,34 |
| | | a fondo pluriennale vincolato | 0,00 | 0,00 | 0,00 | 0,00 |
| 46561/0 | MANUTENZIONE VERDE MURA MEDICEE (FC 632) | previsione di competenza | 0,00 | 0,00 | 0,00 | 0,00 |
| | | di cui già impegnato* | 0,00 | 0,00 | 0,00 | 0,00 |
| | | previsione di cassa | 0,00 | 0,00 | 0,00 | 0,00 |
| | | a fondo pluriennale vincolato | 0,00 | 0,00 | 0,00 | 0,00 |
| Totale | 103 | Acquisto di beni e servizi | 6.695,00 | 0,00 | 0,00 | 6.695,00 |
| Macroaggregato | | di cui già impegnato* | 0,00 | 0,00 | 0,00 | 0,00 |
| | | previsione di cassa | 11.910,34 | 0,00 | 0,00 | 11.910,34 |
| | | a fondo pluriennale vincolato | 0,00 | 0,00 | 0,00 | 0,00 |
| Totale Titolo | 1 | Spese correnti | 6.695,00 | 0,00 | 0,00 | 6.695,00 |
| | | di cui già impegnato* | 0,00 | 0,00 | 0,00 | 0,00 |
| | | previsione di cassa | 11.910,34 | 0,00 | 0,00 | 11.910,34 |
| | | a fondo pluriennale vincolato | 0,00 | 0,00 | 0,00 | 0,00 |
| Totale Programma | 02 | Tutela, valorizzazione e recupero ambientale | 6.695,00 | 0,00 | 0,00 | 6.695,00 |
| | | di cui già impegnato* | 0,00 | 0,00 | 0,00 | 0,00 |
| | | previsione di cassa | 11.910,34 | 0,00 | 0,00 | 11.910,34 |
| | | a fondo pluriennale vincolato | 0,00 | 0,00 | 0,00 | 0,00 |
| Totale MISSIONE | 09 | Sviluppo sostenibile e tutela del territorio e dell'ambiente | 6.695,00 | 0,00 | 0,00 | 6.695,00 |
| | | di cui già impegnato* | 0,00 | 0,00 | 0,00 | 0,00 |
| | | previsione di cassa | 11.910,34 | 0,00 | 0,00 | 11.910,34 |
| | | a fondo pluriennale vincolato | 0,00 | 0,00 | 0,00 | 0,00 |



SERVIZIO EDILIZIA ISTITUZ E SCOLASTICA, BENI VINCOLATI SPESE PER MISSIONI, PROGRAMMI E MACROAGGREGATI PER CAPITOLI

| MISSIONE PROGRAMMA TITOLO MACROAGGREGATO CAPITOLO | DENOMINAZIONE | | PREVISIONI INIZIALI ANNO 2018 | VARIAZIONI | | PREVISIONI DEFINITIVE ANNO2018 |
|---|--|--|----------------------------------|-------------------|----------------|-----------------------------------|
| | | | | in aumento | in diminuzione | |
| MISSIONE 12 | Diritti sociali, politiche sociali e famiglia | | | | | |
| 1201 Programma 01 | Interventi per l'infanzia e i minori e per asili nido | | | | | |
| TITOLO 1 | Spese correnti | | | | | |
| Macroaggregato 103 | Acquisto di beni e servizi | | | | | |
| 46150/0 | MANUTENZIONE ASILI NIDO (DPR380/01)-RILEVANTE FINI IVA | previsione di competenza di cui già impegnato* | 20.000,00 0,00 | 0,00 0,00 | 0,00 0,00 | 20.000,00 0,00 |
| | | previsione di cassa a fondo pluriennale vincolato | 29.253,41 0,00 | 0,00 0,00 | 0,00 0,00 | 29.253,41 0,00 |
| 46151/0 | MANUTENZIONE ASILI NIDO (RIL IVA) | previsione di competenza di cui già impegnato* | 0,00 0,00 | 0,00 0,00 | 0,00 0,00 | 0,00 0,00 |
| | | previsione di cassa a fondo pluriennale vincolato | 0,00 0,00 | 0,00 0,00 | 0,00 0,00 | 0,00 0,00 |
| Totale 103 Macroaggregato | Acquisto di beni e servizi | previsione di competenza di cui già impegnato* | 20.000,00 0,00 | 0,00 0,00 | 0,00 0,00 | 20.000,00 0,00 |
| | | previsione di cassa a fondo pluriennale vincolato | 29.253,41 0,00 | 0,00 0,00 | 0,00 0,00 | 29.253,41 0,00 |
| Totale Titolo 1 | Spese correnti | previsione di competenza di cui già impegnato* | 20.000,00 0,00 | 0,00 0,00 | 0,00 0,00 | 20.000,00 0,00 |
| | | previsione di cassa a fondo pluriennale vincolato | 29.253,41 0,00 | 0,00 0,00 | 0,00 0,00 | 29.253,41 0,00 |
| TITOLO 2 | Spese in conto capitale | | | | | |
| Macroaggregato 202 | Investimenti fissi lordi e acquisto di terreni | | | | | |
| 70000/0 | ASILO NIDO VIA MOZAMBICO FONDI REGIONE (RILEV IVA) FC 13268 | previsione di competenza di cui già impegnato* | 0,00 0,00 | 0,00 0,00 | 0,00 0,00 | 0,00 0,00 |
| | | previsione di cassa a fondo pluriennale vincolato | 0,00 0,00 | 0,00 0,00 | 0,00 0,00 | 0,00 0,00 |
| 70005/0 | ASILO NIDO VIA MOZAMBICO IVA (FONDI MPS) FC 13541 | previsione di competenza di cui già impegnato* | 0,00 0,00 | 0,00 0,00 | 0,00 0,00 | 0,00 0,00 |
| | | previsione di cassa a fondo pluriennale vincolato | 0,00 0,00 | 0,00 0,00 | 0,00 0,00 | 0,00 0,00 |
| 70010/0 | ASILO NIDO VIA MOZAMBICO RILEV IVA (AVANZO AMM.NE 2007) | previsione di competenza di cui già impegnato* | 0,00 0,00 | 0,00 0,00 | 0,00 0,00 | 0,00 0,00 |
| | | previsione di cassa a fondo pluriennale vincolato | 0,00 0,00 | 0,00 0,00 | 0,00 0,00 | 0,00 0,00 |
| 70020/0 | INTERVENTI SUGLI ASILI NIDO (AVANZO VINCOLATO DPR 380/01) | previsione di competenza di cui già impegnato* | 0,00 0,00 | 25.000,00 0,00 | 0,00 0,00 | 25.000,00 0,00 |
| | | previsione di cassa a fondo pluriennale vincolato | 0,00 0,00 | 25.000,00 0,00 | 0,00 0,00 | 25.000,00 0,00 |
| 70025/0 | INTERVENTI SUGLI ASILI NIDO (DPR 380/01) | previsione di competenza di cui già impegnato* | 105.622,46 5.622,46 | 0,00 0,00 | 0,00 0,00 | 105.622,46 5.622,46 |
| | | previsione di cassa a fondo pluriennale vincolato | 107.494,66 0,00 | 0,00 0,00 | 0,00 0,00 | 107.494,66 0,00 |
| Totale 202 Macroaggregato | Investimenti fissi lordi e acquisto di terreni | previsione di competenza di cui già impegnato* | 105.622,46 5.622,46 | 25.000,00 0,00 | 0,00 0,00 | 130.622,46 5.622,46 |
| | | previsione di cassa a fondo pluriennale vincolato | 107.494,66 0,00 | 25.000,00 0,00 | 0,00 0,00 | 132.494,66 0,00 |
| Totale Titolo 2 | Spese in conto capitale | previsione di competenza di cui già impegnato* | 105.622,46 5.622,46 | 25.000,00 0,00 | 0,00 0,00 | 130.622,46 5.622,46 |
| | | previsione di cassa a fondo pluriennale vincolato | 107.494,66 0,00 | 25.000,00 0,00 | 0,00 0,00 | 132.494,66 0,00 |
| Totale Programma 01 | Interventi per l'infanzia e i minori e per asili nido | previsione di competenza di cui già impegnato* | 125.622,46 5.622,46 | 25.000,00 0,00 | 0,00 0,00 | 150.622,46 5.622,46 |
| | | previsione di cassa a fondo pluriennale vincolato | 136.748,07 0,00 | 25.000,00 0,00 | 0,00 0,00 | 161.748,07 0,00 |
| 1203 Programma 03 | Interventi per gli anziani | | | | | |
| TITOLO 2 | Spese in conto capitale | | | | | |
| Macroaggregato 202 | Investimenti fissi lordi e acquisto di terreni | | | | | |



SERVIZIO EDILIZIA ISTITUZ E SCOLASTICA, BENI VINCOLATI SPESE PER MISSIONI, PROGRAMMI E MACROAGGREGATI PER CAPITOLI

| MISSIONE PROGRAMMA TITOLO MACROAGGREGATO CAPITOLO | DENOMINAZIONE | | PREVISIONI INIZIALI ANNO 2018 | VARIAZIONI | | PREVISIONI DEFINITIVE ANNO 2018 |
|---|--|-------------------------------|----------------------------------|--------------|----------------|------------------------------------|
| | | | | in aumento | in diminuzione | |
| 57101/0 | INVESTIMENTI NEL SOCIALE-DA STATO-RESIDUI VINCOLATI | previsione di competenza | 0,00 | 0,00 | 0,00 | 0,00 |
| | | di cui già impegnato* | 0,00 | 0,00 | 0,00 | 0,00 |
| | | previsione di cassa | 0,00 | 0,00 | 0,00 | 0,00 |
| | | a fondo pluriennale vincolato | 0,00 | 0,00 | 0,00 | 0,00 |
| Totale 202 | Investimenti fissi lordi e acquisto di terreni | previsione di competenza | 0,00 | 0,00 | 0,00 | 0,00 |
| Macroaggregato | | di cui già impegnato* | 0,00 | 0,00 | 0,00 | 0,00 |
| | | previsione di cassa | 0,00 | 0,00 | 0,00 | 0,00 |
| | | a fondo pluriennale vincolato | 0,00 | 0,00 | 0,00 | 0,00 |
| Totale Titolo 2 | Spese in conto capitale | previsione di competenza | 0,00 | 0,00 | 0,00 | 0,00 |
| | | di cui già impegnato* | 0,00 | 0,00 | 0,00 | 0,00 |
| | | previsione di cassa | 0,00 | 0,00 | 0,00 | 0,00 |
| | | a fondo pluriennale vincolato | 0,00 | 0,00 | 0,00 | 0,00 |
| Totale Programma 03 | Interventi per gli anziani | previsione di competenza | 0,00 | 0,00 | 0,00 | 0,00 |
| | | di cui già impegnato* | 0,00 | 0,00 | 0,00 | 0,00 |
| | | previsione di cassa | 0,00 | 0,00 | 0,00 | 0,00 |
| | | a fondo pluriennale vincolato | 0,00 | 0,00 | 0,00 | 0,00 |
| 1204 Programma 04 | Interventi per soggetti a rischio di esclusione sociale | | | | | |
| Titolo 2 | Spese in conto capitale | | | | | |
| Macroaggregato 202 | Investimenti fissi lordi e acquisto di terreni | | | | | |
| 57111/0 | MANUTENZIONE PATRIMONIO ABITATIVO (FC .20010 BOC) | previsione di competenza | 0,00 | 0,00 | 0,00 | 0,00 |
| | | di cui già impegnato* | 0,00 | 0,00 | 0,00 | 0,00 |
| | | previsione di cassa | 0,00 | 0,00 | 0,00 | 0,00 |
| | | a fondo pluriennale vincolato | 0,00 | 0,00 | 0,00 | 0,00 |
| 57115/0 | INTERVENTI NEI CENTRI ANZIANI (DISMISSIONI) | previsione di competenza | 0,00 | 0,00 | 0,00 | 0,00 |
| | | di cui già impegnato* | 0,00 | 0,00 | 0,00 | 0,00 |
| | | previsione di cassa | 0,00 | 0,00 | 0,00 | 0,00 |
| | | a fondo pluriennale vincolato | 0,00 | 0,00 | 0,00 | 0,00 |
| 57116/0 | RISTRUTTURAZIONE IMMOBILE LOC. IL POGGIO - RT (FC 26003) | previsione di competenza | 379.776,73 | 0,00 | 0,00 | 379.776,73 |
| | | di cui già impegnato* | 379.776,73 | 0,00 | 0,00 | 379.776,73 |
| | | previsione di cassa | 379.776,73 | 0,00 | 0,00 | 379.776,73 |
| | | a fondo pluriennale vincolato | 0,00 | 0,00 | 0,00 | 0,00 |
| 57117/0 | RISTRUTTURAZIONE IMMOBILE LOC. IL POGGIO (FC 11900) | previsione di competenza | 0,00 | 0,00 | 0,00 | 0,00 |
| | | di cui già impegnato* | 0,00 | 0,00 | 0,00 | 0,00 |
| | | previsione di cassa | 0,00 | 0,00 | 0,00 | 0,00 |
| | | a fondo pluriennale vincolato | 0,00 | 0,00 | 0,00 | 0,00 |
| 57118/0 | BANDO PERIFERIE - RISTRUTTURAZIONE IL POGGIO (FC 13554) | previsione di competenza | 416.000,00 | 0,00 | 0,00 | 416.000,00 |
| | | di cui già impegnato* | 416.000,00 | 0,00 | 0,00 | 416.000,00 |
| | | previsione di cassa | 416.000,00 | 0,00 | 0,00 | 416.000,00 |
| | | a fondo pluriennale vincolato | 0,00 | 0,00 | 0,00 | 0,00 |
| 57119/0 | RISTRUTTURAZIONE EX CASA DELLO STUDENTE (RT - FC 26007) | previsione di competenza | 0,00 | 1.400.000,00 | 0,00 | 1.400.000,00 |
| | | di cui già impegnato* | 0,00 | 0,00 | 0,00 | 0,00 |
| | | previsione di cassa | 0,00 | 1.400.000,00 | 0,00 | 1.400.000,00 |
| | | a fondo pluriennale vincolato | 0,00 | 0,00 | 0,00 | 0,00 |
| Totale 202 | Investimenti fissi lordi e acquisto di terreni | previsione di competenza | 795.776,73 | 1.400.000,00 | 0,00 | 2.195.776,73 |
| Macroaggregato | | di cui già impegnato* | 795.776,73 | 0,00 | 0,00 | 795.776,73 |
| | | previsione di cassa | 795.776,73 | 1.400.000,00 | 0,00 | 2.195.776,73 |
| | | a fondo pluriennale vincolato | 0,00 | 0,00 | 0,00 | 0,00 |
| Totale Titolo 2 | Spese in conto capitale | previsione di competenza | 795.776,73 | 1.400.000,00 | 0,00 | 2.195.776,73 |
| | | di cui già impegnato* | 795.776,73 | 0,00 | 0,00 | 795.776,73 |
| | | previsione di cassa | 795.776,73 | 1.400.000,00 | 0,00 | 2.195.776,73 |
| | | a fondo pluriennale vincolato | 0,00 | 0,00 | 0,00 | 0,00 |
| Totale Programma 04 | Interventi per soggetti a rischio di esclusione sociale | previsione di competenza | 795.776,73 | 1.400.000,00 | 0,00 | 2.195.776,73 |
| | | di cui già impegnato* | 795.776,73 | 0,00 | 0,00 | 795.776,73 |
| | | previsione di cassa | 795.776,73 | 1.400.000,00 | 0,00 | 2.195.776,73 |
| | | a fondo pluriennale vincolato | 0,00 | 0,00 | 0,00 | 0,00 |
| 1206 Programma 06 | Interventi per il diritto alla casa | | | | | |
| Titolo 1 | Spese correnti | | | | | |
| Macroaggregato 103 | Acquisto di beni e servizi | | | | | |
| 47660/0 | MANUTENZIONE ALLOGGI EMERGENZA ABITATIVA (DPR380/01) | previsione di competenza | 43.000,00 | 0,00 | 0,00 | 43.000,00 |
| | | di cui già impegnato* | 0,00 | 0,00 | 0,00 | 0,00 |



SERVIZIO EDILIZIA ISTITUZ E SCOLASTICA, BENI VINCOLATI SPESE PER MISSIONI, PROGRAMMI E MACROAGGREGATI PER CAPITOLI

| MISSIONE PROGRAMMA TITOLO MACROAGGREGATO CAPITOLO | DENOMINAZIONE | | PREVISIONI INIZIALI ANNO 2018 | VARIAZIONI | | PREVISIONI DEFINITIVE ANNO 2018 |
|---|---|--------------------------------------|----------------------------------|--------------|----------------|------------------------------------|
| | | | | in aumento | in diminuzione | |
| | | previsione di cassa | 64.852,30 | 0,00 | 0,00 | 64.852,30 |
| | | <i>a fondo pluriennale vincolato</i> | <i>0,00</i> | <i>0,00</i> | <i>0,00</i> | <i>0,00</i> |
| 47661/0 | MANUTENZIONE ALLOGGI EMERGENZA ABITATIVA | previsione di competenza | 0,00 | 0,00 | 0,00 | 0,00 |
| | | <i>di cui già impegnato*</i> | <i>0,00</i> | <i>0,00</i> | <i>0,00</i> | <i>0,00</i> |
| | | previsione di cassa | 0,00 | 0,00 | 0,00 | 0,00 |
| | | <i>a fondo pluriennale vincolato</i> | <i>0,00</i> | <i>0,00</i> | <i>0,00</i> | <i>0,00</i> |
| Totale 103 | Acquisto di beni e servizi | previsione di competenza | 43.000,00 | 0,00 | 0,00 | 43.000,00 |
| Macroaggregato | | <i>di cui già impegnato*</i> | <i>0,00</i> | <i>0,00</i> | <i>0,00</i> | <i>0,00</i> |
| | | previsione di cassa | 64.852,30 | 0,00 | 0,00 | 64.852,30 |
| | | <i>a fondo pluriennale vincolato</i> | <i>0,00</i> | <i>0,00</i> | <i>0,00</i> | <i>0,00</i> |
| Totale Titolo 1 | Spese correnti | previsione di competenza | 43.000,00 | 0,00 | 0,00 | 43.000,00 |
| | | <i>di cui già impegnato*</i> | <i>0,00</i> | <i>0,00</i> | <i>0,00</i> | <i>0,00</i> |
| | | previsione di cassa | 64.852,30 | 0,00 | 0,00 | 64.852,30 |
| | | <i>a fondo pluriennale vincolato</i> | <i>0,00</i> | <i>0,00</i> | <i>0,00</i> | <i>0,00</i> |
| Totale Programma 06 | Interventi per il diritto alla casa | previsione di competenza | 43.000,00 | 0,00 | 0,00 | 43.000,00 |
| | | <i>di cui già impegnato*</i> | <i>0,00</i> | <i>0,00</i> | <i>0,00</i> | <i>0,00</i> |
| | | previsione di cassa | 64.852,30 | 0,00 | 0,00 | 64.852,30 |
| | | <i>a fondo pluriennale vincolato</i> | <i>0,00</i> | <i>0,00</i> | <i>0,00</i> | <i>0,00</i> |
| 1209 Programma 09 | Servizio necroscopico e cimiteriale | | | | | |
| Titolo 2 | Spese in conto capitale | | | | | |
| Macroaggregato 202 | Investimenti fissi lordi e acquisto di terreni | | | | | |
| 58436/0 | INTERVENTI NEI CIMITERI (DPR 380/01) | previsione di competenza | 0,00 | 0,00 | 0,00 | 0,00 |
| | | <i>di cui già impegnato*</i> | <i>0,00</i> | <i>0,00</i> | <i>0,00</i> | <i>0,00</i> |
| | | previsione di cassa | 81.055,38 | 0,00 | 0,00 | 81.055,38 |
| | | <i>a fondo pluriennale vincolato</i> | <i>0,00</i> | <i>0,00</i> | <i>0,00</i> | <i>0,00</i> |
| Totale 202 | Investimenti fissi lordi e acquisto di terreni | previsione di competenza | 0,00 | 0,00 | 0,00 | 0,00 |
| Macroaggregato | | <i>di cui già impegnato*</i> | <i>0,00</i> | <i>0,00</i> | <i>0,00</i> | <i>0,00</i> |
| | | previsione di cassa | 81.055,38 | 0,00 | 0,00 | 81.055,38 |
| | | <i>a fondo pluriennale vincolato</i> | <i>0,00</i> | <i>0,00</i> | <i>0,00</i> | <i>0,00</i> |
| Totale Titolo 2 | Spese in conto capitale | previsione di competenza | 0,00 | 0,00 | 0,00 | 0,00 |
| | | <i>di cui già impegnato*</i> | <i>0,00</i> | <i>0,00</i> | <i>0,00</i> | <i>0,00</i> |
| | | previsione di cassa | 81.055,38 | 0,00 | 0,00 | 81.055,38 |
| | | <i>a fondo pluriennale vincolato</i> | <i>0,00</i> | <i>0,00</i> | <i>0,00</i> | <i>0,00</i> |
| Totale Programma 09 | Servizio necroscopico e cimiteriale | previsione di competenza | 0,00 | 0,00 | 0,00 | 0,00 |
| | | <i>di cui già impegnato*</i> | <i>0,00</i> | <i>0,00</i> | <i>0,00</i> | <i>0,00</i> |
| | | previsione di cassa | 81.055,38 | 0,00 | 0,00 | 81.055,38 |
| | | <i>a fondo pluriennale vincolato</i> | <i>0,00</i> | <i>0,00</i> | <i>0,00</i> | <i>0,00</i> |
| Totale MISSIONE 12 | Diritti sociali, politiche sociali e famiglia | previsione di competenza | 964.399,19 | 1.425.000,00 | 0,00 | 2.389.399,19 |
| | | <i>di cui già impegnato*</i> | <i>801.399,19</i> | <i>0,00</i> | <i>0,00</i> | <i>801.399,19</i> |
| | | previsione di cassa | 1.078.432,48 | 1.425.000,00 | 0,00 | 2.503.432,48 |
| | | <i>a fondo pluriennale vincolato</i> | <i>0,00</i> | <i>0,00</i> | <i>0,00</i> | <i>0,00</i> |



SERVIZIO EDILIZIA ISTITUZ E SCOLASTICA, BENI VINCOLATI SPESE PER MISSIONI, PROGRAMMI E MACROAGGREGATI PER CAPITOLI

| MISSIONE PROGRAMMA TITOLO MACROAGGREGATO CAPITOLO | DENOMINAZIONE | | PREVISIONI INIZIALI ANNO 2018 | VARIAZIONI | | PREVISIONI DEFINITIVE ANNO 2018 |
|---|--|-------------------------------|----------------------------------|--------------|----------------|------------------------------------|
| | | | | in aumento | in diminuzione | |
| MISSIONE 99 | Servizi per conto terzi | | | | | |
| 9901 Programma 01 | Servizi per conto terzi - partite di giro | | | | | |
| Titolo 7 | Uscite per conto terzi e partite di giro | | | | | |
| Macroaggregato 702 | Uscite per conto terzi | | | | | |
| 88205/0 | LAVORI CONTINGIBILI- URGENTI A CARICO DI PRIVATI (C. 29030 E) | previsione di competenza | 50.000,00 | 0,00 | 0,00 | 50.000,00 |
| | | di cui già impegnato* | 0,00 | 0,00 | 0,00 | 0,00 |
| | | previsione di cassa | 50.043,92 | 0,00 | 0,00 | 50.043,92 |
| | | a fondo pluriennale vincolato | 0,00 | 0,00 | 0,00 | 0,00 |
| Totale 702 Macroaggregato | Uscite per conto terzi | previsione di competenza | 50.000,00 | 0,00 | 0,00 | 50.000,00 |
| | | di cui già impegnato* | 0,00 | 0,00 | 0,00 | 0,00 |
| | | previsione di cassa | 50.043,92 | 0,00 | 0,00 | 50.043,92 |
| | | a fondo pluriennale vincolato | 0,00 | 0,00 | 0,00 | 0,00 |
| Totale Titolo 7 | Uscite per conto terzi e partite di giro | previsione di competenza | 50.000,00 | 0,00 | 0,00 | 50.000,00 |
| | | di cui già impegnato* | 0,00 | 0,00 | 0,00 | 0,00 |
| | | previsione di cassa | 50.043,92 | 0,00 | 0,00 | 50.043,92 |
| | | a fondo pluriennale vincolato | 0,00 | 0,00 | 0,00 | 0,00 |
| Totale Programma 01 | Servizi per conto terzi - partite di giro | previsione di competenza | 50.000,00 | 0,00 | 0,00 | 50.000,00 |
| | | di cui già impegnato* | 0,00 | 0,00 | 0,00 | 0,00 |
| | | previsione di cassa | 50.043,92 | 0,00 | 0,00 | 50.043,92 |
| | | a fondo pluriennale vincolato | 0,00 | 0,00 | 0,00 | 0,00 |
| Totale MISSIONE 99 | Servizi per conto terzi | previsione di competenza | 50.000,00 | 0,00 | 0,00 | 50.000,00 |
| | | di cui già impegnato* | 0,00 | 0,00 | 0,00 | 0,00 |
| | | previsione di cassa | 50.043,92 | 0,00 | 0,00 | 50.043,92 |
| | | a fondo pluriennale vincolato | 0,00 | 0,00 | 0,00 | 0,00 |
| TOTALE MISSIONI | | previsione di competenza | 5.691.391,25 | 4.393.266,67 | 1.420.000,00 | 8.664.657,92 |
| | | di cui già impegnato* | 2.936.531,25 | 0,00 | 0,00 | 2.936.531,25 |
| | | previsione di cassa | 6.289.293,23 | 4.393.266,67 | 1.420.000,00 | 9.262.559,90 |
| | | a fondo pluriennale vincolato | 0,00 | 185.266,67 | 0,00 | 185.266,67 |
| TOTALE GENERALE DELLE SPESE | | previsione di competenza | 5.691.391,25 | 4.393.266,67 | 1.420.000,00 | 8.664.657,92 |
| | | di cui già impegnato* | 2.936.531,25 | 0,00 | 0,00 | 2.936.531,25 |
| | | previsione di cassa | 6.289.293,23 | 4.393.266,67 | 1.420.000,00 | 9.262.559,90 |
| | | a fondo pluriennale vincolato | 0,00 | 185.266,67 | 0,00 | 185.266,67 |

**SERVIZIO SPESA CORRENTE****SPESE PER MISSIONI, PROGRAMMI E MACROAGGREGATI PER CAPITOLI**

| MISSIONE PROGRAMMA TITOLO MACROAGGREGATO CAPITOLO | DENOMINAZIONE | | PREVISIONI INIZIALI ANNO 2018 | VARIAZIONI | | PREVISIONI DEFINITIVE ANNO 2018 |
|---|--|--|----------------------------------|-----------------------|----------------|------------------------------------|
| | | | | in aumento | in diminuzione | |
| DISAVANZO DI AMMINISTRAZIONE | | | 0,00 | 0,00 | 0,00 | 0,00 |
| MISSIONE | 01 | Servizi istituzionali, generali e di gestione | | | | |
| 0106 | Programma 06 | Ufficio tecnico | | | | |
| | Titolo 1 | Spese correnti | | | | |
| Macroaggregato 103 | Acquisto di beni e servizi | | | | | |
| 33352/0 | CONSULENZE E SERVIZI PER LL.PP. | previsione di competenza di cui già impegnato* | 14.000,00 0,00 | 19.345,00 0,00 | 0,00 0,00 | 33.345,00 0,00 |
| | | previsione di cassa a fondo pluriennale vincolato | 26.146,52 0,00 | 10.267,96 6.345,00 | 0,00 0,00 | 36.414,48 6.345,00 |
| Totale 103 | Acquisto di beni e servizi | previsione di competenza di cui già impegnato* | 14.000,00 0,00 | 19.345,00 0,00 | 0,00 0,00 | 33.345,00 0,00 |
| Macroaggregato | | previsione di cassa a fondo pluriennale vincolato | 26.146,52 0,00 | 10.267,96 6.345,00 | 0,00 0,00 | 36.414,48 6.345,00 |
| Totale Titolo 1 | Spese correnti | previsione di competenza di cui già impegnato* | 14.000,00 0,00 | 19.345,00 0,00 | 0,00 0,00 | 33.345,00 0,00 |
| | | previsione di cassa a fondo pluriennale vincolato | 26.146,52 0,00 | 10.267,96 6.345,00 | 0,00 0,00 | 36.414,48 6.345,00 |
| Totale Programma 06 | Ufficio tecnico | previsione di competenza di cui già impegnato* | 14.000,00 0,00 | 19.345,00 0,00 | 0,00 0,00 | 33.345,00 0,00 |
| | | previsione di cassa a fondo pluriennale vincolato | 26.146,52 0,00 | 10.267,96 6.345,00 | 0,00 0,00 | 36.414,48 6.345,00 |
| 0111 | Programma 11 | Altri servizi generali | | | | |
| | Titolo 1 | Spese correnti | | | | |
| Macroaggregato 103 | Acquisto di beni e servizi | | | | | |
| 32821/0 | CONTRIBUTI REGIONALI PER VARIE FINALITA' (FC 3451) | previsione di competenza di cui già impegnato* | 301.200,00 0,00 | 0,00 0,00 | 0,00 0,00 | 301.200,00 0,00 |
| | | previsione di cassa a fondo pluriennale vincolato | 347.744,10 0,00 | 0,00 0,00 | 0,00 0,00 | 347.744,10 0,00 |
| 50705/2 | SPESE PER LA PUBBLICITA' GARE E APPALTI | previsione di competenza di cui già impegnato* | 18.000,00 0,00 | 15.000,00 0,00 | 0,00 0,00 | 33.000,00 0,00 |
| | | previsione di cassa a fondo pluriennale vincolato | 29.051,93 0,00 | 13.211,09 0,00 | 0,00 0,00 | 42.263,02 0,00 |
| 50800/0 | CONTRIBUTI STATALI E DI ALTRI ENTI (FC 2850) | previsione di competenza di cui già impegnato* | 70.000,00 0,00 | 0,00 0,00 | 0,00 0,00 | 70.000,00 0,00 |
| | | previsione di cassa a fondo pluriennale vincolato | 70.000,00 0,00 | 0,00 0,00 | 0,00 0,00 | 70.000,00 0,00 |
| 50810/0 | CONTRIBUTI DA ENTI VARI (FC 4970) | previsione di competenza di cui già impegnato* | 50.000,00 0,00 | 0,00 0,00 | 0,00 0,00 | 50.000,00 0,00 |
| | | previsione di cassa a fondo pluriennale vincolato | 52.515,92 0,00 | 0,00 0,00 | 0,00 0,00 | 52.515,92 0,00 |
| Totale 103 | Acquisto di beni e servizi | previsione di competenza di cui già impegnato* | 439.200,00 0,00 | 15.000,00 0,00 | 0,00 0,00 | 454.200,00 0,00 |
| Macroaggregato | | previsione di cassa a fondo pluriennale vincolato | 499.311,95 0,00 | 13.211,09 0,00 | 0,00 0,00 | 512.523,04 0,00 |
| Macroaggregato 110 | Altre spese correnti | | | | | |
| 50653/0 | FINANZIAMENTO DEBITI FUORI BILANCIO | previsione di competenza di cui già impegnato* | 0,00 0,00 | 0,00 0,00 | 0,00 0,00 | 0,00 0,00 |
| | | previsione di cassa a fondo pluriennale vincolato | 0,00 0,00 | 0,00 0,00 | 0,00 0,00 | 0,00 0,00 |
| Totale 110 | Altre spese correnti | previsione di competenza di cui già impegnato* | 0,00 0,00 | 0,00 0,00 | 0,00 0,00 | 0,00 0,00 |
| Macroaggregato | | previsione di cassa a fondo pluriennale vincolato | 0,00 0,00 | 0,00 0,00 | 0,00 0,00 | 0,00 0,00 |
| Totale Titolo 1 | Spese correnti | previsione di competenza di cui già impegnato* | 439.200,00 0,00 | 15.000,00 0,00 | 0,00 0,00 | 454.200,00 0,00 |
| | | previsione di cassa a fondo pluriennale vincolato | 499.311,95 0,00 | 13.211,09 0,00 | 0,00 0,00 | 512.523,04 0,00 |

**SERVIZIO SPESA CORRENTE****SPESE PER MISSIONI, PROGRAMMI E MACROAGGREGATI PER CAPITOLI**

| MISSIONE PROGRAMMA TITOLO MACROAGGREGATO CAPITOLO | DENOMINAZIONE | | PREVISIONI INIZIALI ANNO 2018 | VARIAZIONI | | PREVISIONI DEFINITIVE ANNO 2018 |
|---|---|--------------------------------------|----------------------------------|------------|----------------|------------------------------------|
| | | | | in aumento | in diminuzione | |
| Totale Programma 11 | Altri servizi generali | previsione di competenza | 439.200,00 | 15.000,00 | 0,00 | 454.200,00 |
| | | <i>di cui già impegnato*</i> | 0,00 | 0,00 | 0,00 | 0,00 |
| | | previsione di cassa | 499.311,95 | 13.211,09 | 0,00 | 512.523,04 |
| | | <i>a fondo pluriennale vincolato</i> | 0,00 | 0,00 | 0,00 | 0,00 |
| Totale MISSIONE 01 | Servizi istituzionali, generali e di gestione | previsione di competenza | 453.200,00 | 34.345,00 | 0,00 | 487.545,00 |
| | | <i>di cui già impegnato*</i> | 0,00 | 0,00 | 0,00 | 0,00 |
| | | previsione di cassa | 525.458,47 | 23.479,05 | 0,00 | 548.937,52 |
| | | <i>a fondo pluriennale vincolato</i> | 0,00 | 6.345,00 | 0,00 | 6.345,00 |

**SERVIZIO SPESA CORRENTE****SPESE PER MISSIONI, PROGRAMMI E MACROAGGREGATI PER CAPITOLI**

| MISSIONE PROGRAMMA TITOLO MACROAGGREGATO CAPITOLO | DENOMINAZIONE | | PREVISIONI INIZIALI ANNO 2018 | VARIAZIONI | | PREVISIONI DEFINITIVE ANNO 2018 |
|---|--|-------------------------------|----------------------------------|------------|----------------|------------------------------------|
| | | | | in aumento | in diminuzione | |
| <i>MISSIONE</i> 03 | <i>Ordine pubblico e sicurezza</i> | | | | | |
| 0302 Programma 02 | Sistema integrato di sicurezza urbana | | | | | |
| Titolo 1 | Spese correnti | | | | | |
| Macroaggregato 103 | Acquisto di beni e servizi | | | | | |
| 35410/0 | FONDI REGIONALI PER SICUREZZA (FC 3410) | previsione di competenza | 70.000,00 | 0,00 | 0,00 | 70.000,00 |
| | | di cui già impegnato* | 0,00 | 0,00 | 0,00 | 0,00 |
| | | previsione di cassa | 108.276,30 | 0,00 | 0,00 | 108.276,30 |
| | | a fondo pluriennale vincolato | 0,00 | 0,00 | 0,00 | 0,00 |
| Totale 103 | Acquisto di beni e servizi | previsione di competenza | 70.000,00 | 0,00 | 0,00 | 70.000,00 |
| Macroaggregato | | di cui già impegnato* | 0,00 | 0,00 | 0,00 | 0,00 |
| | | previsione di cassa | 108.276,30 | 0,00 | 0,00 | 108.276,30 |
| | | a fondo pluriennale vincolato | 0,00 | 0,00 | 0,00 | 0,00 |
| Totale Titolo 1 | Spese correnti | previsione di competenza | 70.000,00 | 0,00 | 0,00 | 70.000,00 |
| | | di cui già impegnato* | 0,00 | 0,00 | 0,00 | 0,00 |
| | | previsione di cassa | 108.276,30 | 0,00 | 0,00 | 108.276,30 |
| | | a fondo pluriennale vincolato | 0,00 | 0,00 | 0,00 | 0,00 |
| Totale Programma 02 | Sistema integrato di sicurezza urbana | previsione di competenza | 70.000,00 | 0,00 | 0,00 | 70.000,00 |
| | | di cui già impegnato* | 0,00 | 0,00 | 0,00 | 0,00 |
| | | previsione di cassa | 108.276,30 | 0,00 | 0,00 | 108.276,30 |
| | | a fondo pluriennale vincolato | 0,00 | 0,00 | 0,00 | 0,00 |
| Totale MISSIONE 03 | Ordine pubblico e sicurezza | previsione di competenza | 70.000,00 | 0,00 | 0,00 | 70.000,00 |
| | | di cui già impegnato* | 0,00 | 0,00 | 0,00 | 0,00 |
| | | previsione di cassa | 108.276,30 | 0,00 | 0,00 | 108.276,30 |
| | | a fondo pluriennale vincolato | 0,00 | 0,00 | 0,00 | 0,00 |

**SERVIZIO SPESA CORRENTE****SPESE PER MISSIONI, PROGRAMMI E MACROAGGREGATI PER CAPITOLI**

| MISSIONE PROGRAMMA TITOLO MACROAGGREGATO CAPITOLO | DENOMINAZIONE | | PREVISIONI INIZIALI ANNO 2018 | VARIAZIONI | | PREVISIONI DEFINITIVE ANNO 2018 |
|---|---|--------------------------------------|----------------------------------|------------|----------------|------------------------------------|
| | | | | in aumento | in diminuzione | |
| <i>MISSIONE</i> 04 | <i>Istruzione e diritto allo studio</i> | | | | | |
| 0401 Programma 01 | Istruzione prescolastica | | | | | |
| Titolo 1 | Spese correnti | | | | | |
| Macroaggregato 103 | Acquisto di beni e servizi | | | | | |
| 36427/0 | SPESE PER CONTO DI ISIDE (FC 8924) | previsione di competenza | 0,00 | 0,00 | 0,00 | 0,00 |
| | | <i>di cui già impegnato*</i> | 0,00 | 0,00 | 0,00 | 0,00 |
| | | previsione di cassa | 0,00 | 0,00 | 0,00 | 0,00 |
| | | <i>a fondo pluriennale vincolato</i> | 0,00 | 0,00 | 0,00 | 0,00 |
| Totale 103 | Acquisto di beni e servizi | previsione di competenza | 0,00 | 0,00 | 0,00 | 0,00 |
| Macroaggregato | | <i>di cui già impegnato*</i> | 0,00 | 0,00 | 0,00 | 0,00 |
| | | previsione di cassa | 0,00 | 0,00 | 0,00 | 0,00 |
| | | <i>a fondo pluriennale vincolato</i> | 0,00 | 0,00 | 0,00 | 0,00 |
| Totale Titolo 1 | Spese correnti | previsione di competenza | 0,00 | 0,00 | 0,00 | 0,00 |
| | | <i>di cui già impegnato*</i> | 0,00 | 0,00 | 0,00 | 0,00 |
| | | previsione di cassa | 0,00 | 0,00 | 0,00 | 0,00 |
| | | <i>a fondo pluriennale vincolato</i> | 0,00 | 0,00 | 0,00 | 0,00 |
| Totale Programma 01 | Istruzione prescolastica | previsione di competenza | 0,00 | 0,00 | 0,00 | 0,00 |
| | | <i>di cui già impegnato*</i> | 0,00 | 0,00 | 0,00 | 0,00 |
| | | previsione di cassa | 0,00 | 0,00 | 0,00 | 0,00 |
| | | <i>a fondo pluriennale vincolato</i> | 0,00 | 0,00 | 0,00 | 0,00 |
| Totale MISSIONE 04 | Istruzione e diritto allo studio | previsione di competenza | 0,00 | 0,00 | 0,00 | 0,00 |
| | | <i>di cui già impegnato*</i> | 0,00 | 0,00 | 0,00 | 0,00 |
| | | previsione di cassa | 0,00 | 0,00 | 0,00 | 0,00 |
| | | <i>a fondo pluriennale vincolato</i> | 0,00 | 0,00 | 0,00 | 0,00 |

**SERVIZIO SPESA CORRENTE****SPESE PER MISSIONI, PROGRAMMI E MACROAGGREGATI PER CAPITOLI**

| MISSIONE PROGRAMMA TITOLO MACROAGGREGATO CAPITOLO | DENOMINAZIONE | | PREVISIONI INIZIALI ANNO 2018 | VARIAZIONI | | PREVISIONI DEFINITIVE ANNO 2018 |
|---|--|-------------------------------|----------------------------------|------------|----------------|------------------------------------|
| | | | | in aumento | in diminuzione | |
| <i>MISSIONE</i> 07 | <i>Turismo</i> | | | | | |
| 0701 Programma 01 | Sviluppo e valorizzazione del turismo | | | | | |
| Titolo 1 | Spese correnti | | | | | |
| Macroaggregato 103 | Acquisto di beni e servizi | | | | | |
| 49611/0 | PROMOZIONE DELLO SVILUPPO TURISTICO (FC 632) | previsione di competenza | 150.000,00 | 0,00 | 0,00 | 150.000,00 |
| | | di cui già impegnato* | 2.350,00 | 0,00 | 0,00 | 2.350,00 |
| | | previsione di cassa | 165.776,23 | 0,00 | 0,00 | 165.776,23 |
| | | a fondo pluriennale vincolato | 0,00 | 0,00 | 0,00 | 0,00 |
| Totale 103 | Acquisto di beni e servizi | previsione di competenza | 150.000,00 | 0,00 | 0,00 | 150.000,00 |
| Macroaggregato | | di cui già impegnato* | 2.350,00 | 0,00 | 0,00 | 2.350,00 |
| | | previsione di cassa | 165.776,23 | 0,00 | 0,00 | 165.776,23 |
| | | a fondo pluriennale vincolato | 0,00 | 0,00 | 0,00 | 0,00 |
| Totale Titolo 1 | Spese correnti | previsione di competenza | 150.000,00 | 0,00 | 0,00 | 150.000,00 |
| | | di cui già impegnato* | 2.350,00 | 0,00 | 0,00 | 2.350,00 |
| | | previsione di cassa | 165.776,23 | 0,00 | 0,00 | 165.776,23 |
| | | a fondo pluriennale vincolato | 0,00 | 0,00 | 0,00 | 0,00 |
| Totale Programma 01 | Sviluppo e valorizzazione del turismo | previsione di competenza | 150.000,00 | 0,00 | 0,00 | 150.000,00 |
| | | di cui già impegnato* | 2.350,00 | 0,00 | 0,00 | 2.350,00 |
| | | previsione di cassa | 165.776,23 | 0,00 | 0,00 | 165.776,23 |
| | | a fondo pluriennale vincolato | 0,00 | 0,00 | 0,00 | 0,00 |
| Totale MISSIONE 07 | Turismo | previsione di competenza | 150.000,00 | 0,00 | 0,00 | 150.000,00 |
| | | di cui già impegnato* | 2.350,00 | 0,00 | 0,00 | 2.350,00 |
| | | previsione di cassa | 165.776,23 | 0,00 | 0,00 | 165.776,23 |
| | | a fondo pluriennale vincolato | 0,00 | 0,00 | 0,00 | 0,00 |

**SERVIZIO SPESA CORRENTE****SPESE PER MISSIONI, PROGRAMMI E MACROAGGREGATI PER CAPITOLI**

| MISSIONE PROGRAMMA TITOLO MACROAGGREGATO CAPITOLO | DENOMINAZIONE | | PREVISIONI INIZIALI ANNO 2018 | VARIAZIONI | | PREVISIONI DEFINITIVE ANNO2018 |
|---|---|-------------------------------|----------------------------------|------------|----------------|-----------------------------------|
| | | | | in aumento | in diminuzione | |
| <i>MISSIONE</i> 09 | <i>Sviluppo sostenibile e tutela del territorio e dell'ambiente</i> | | | | | |
| 0902 Programma 02 | Tutela, valorizzazione e recupero ambientale | | | | | |
| Titolo 1 | Spese correnti | | | | | |
| Macroaggregato 103 | Acquisto di beni e servizi | | | | | |
| 41751/0 | CONTRIBUTO REGIONALE EMERGENZA SPIAGGE (FC 4575) | previsione di competenza | 0,00 | 0,00 | 0,00 | 0,00 |
| | | di cui già impegnato* | 0,00 | 0,00 | 0,00 | 0,00 |
| | | previsione di cassa | 0,00 | 0,00 | 0,00 | 0,00 |
| | | a fondo pluriennale vincolato | 0,00 | 0,00 | 0,00 | 0,00 |
| Totale 103 | Acquisto di beni e servizi | previsione di competenza | 0,00 | 0,00 | 0,00 | 0,00 |
| Macroaggregato | | di cui già impegnato* | 0,00 | 0,00 | 0,00 | 0,00 |
| | | previsione di cassa | 0,00 | 0,00 | 0,00 | 0,00 |
| | | a fondo pluriennale vincolato | 0,00 | 0,00 | 0,00 | 0,00 |
| Totale Titolo 1 | Spese correnti | previsione di competenza | 0,00 | 0,00 | 0,00 | 0,00 |
| | | di cui già impegnato* | 0,00 | 0,00 | 0,00 | 0,00 |
| | | previsione di cassa | 0,00 | 0,00 | 0,00 | 0,00 |
| | | a fondo pluriennale vincolato | 0,00 | 0,00 | 0,00 | 0,00 |
| Totale Programma 02 | Tutela, valorizzazione e recupero ambientale | previsione di competenza | 0,00 | 0,00 | 0,00 | 0,00 |
| | | di cui già impegnato* | 0,00 | 0,00 | 0,00 | 0,00 |
| | | previsione di cassa | 0,00 | 0,00 | 0,00 | 0,00 |
| | | a fondo pluriennale vincolato | 0,00 | 0,00 | 0,00 | 0,00 |
| Totale MISSIONE 09 | Sviluppo sostenibile e tutela del territorio e dell'ambiente | previsione di competenza | 0,00 | 0,00 | 0,00 | 0,00 |
| | | di cui già impegnato* | 0,00 | 0,00 | 0,00 | 0,00 |
| | | previsione di cassa | 0,00 | 0,00 | 0,00 | 0,00 |
| | | a fondo pluriennale vincolato | 0,00 | 0,00 | 0,00 | 0,00 |

**SERVIZIO SPESA CORRENTE****SPESE PER MISSIONI, PROGRAMMI E MACROAGGREGATI PER CAPITOLI**

| MISSIONE PROGRAMMA TITOLO MACROAGGREGATO CAPITOLO | DENOMINAZIONE | | PREVISIONI INIZIALI ANNO 2018 | VARIAZIONI | | PREVISIONI DEFINITIVE ANNO 2018 |
|---|--|-------------------------------|----------------------------------|------------|----------------|------------------------------------|
| | | | | in aumento | in diminuzione | |
| MISSIONE 12 | Diritti sociali, politiche sociali e famiglia | | | | | |
| 1201 Programma 01 | Interventi per l'infanzia e i minori e per asili nido | | | | | |
| Titolo 1 | Spese correnti | | | | | |
| Macroaggregato 103 | Acquisto di beni e servizi | | | | | |
| 46103/0 | SPESE PER CONTO DI ISIDE (FC 8924) | previsione di competenza | 0,00 | 0,00 | 0,00 | 0,00 |
| | | di cui già impegnato* | 0,00 | 0,00 | 0,00 | 0,00 |
| | | previsione di cassa | 0,00 | 0,00 | 0,00 | 0,00 |
| | | a fondo pluriennale vincolato | 0,00 | 0,00 | 0,00 | 0,00 |
| Totale 103 | Acquisto di beni e servizi | previsione di competenza | 0,00 | 0,00 | 0,00 | 0,00 |
| Macroaggregato | | di cui già impegnato* | 0,00 | 0,00 | 0,00 | 0,00 |
| | | previsione di cassa | 0,00 | 0,00 | 0,00 | 0,00 |
| | | a fondo pluriennale vincolato | 0,00 | 0,00 | 0,00 | 0,00 |
| Totale Titolo 1 | Spese correnti | previsione di competenza | 0,00 | 0,00 | 0,00 | 0,00 |
| | | di cui già impegnato* | 0,00 | 0,00 | 0,00 | 0,00 |
| | | previsione di cassa | 0,00 | 0,00 | 0,00 | 0,00 |
| | | a fondo pluriennale vincolato | 0,00 | 0,00 | 0,00 | 0,00 |
| Totale Programma 01 | Interventi per l'infanzia e i minori e per asili nido | previsione di competenza | 0,00 | 0,00 | 0,00 | 0,00 |
| | | di cui già impegnato* | 0,00 | 0,00 | 0,00 | 0,00 |
| | | previsione di cassa | 0,00 | 0,00 | 0,00 | 0,00 |
| | | a fondo pluriennale vincolato | 0,00 | 0,00 | 0,00 | 0,00 |
| Totale MISSIONE 12 | Diritti sociali, politiche sociali e famiglia | previsione di competenza | 0,00 | 0,00 | 0,00 | 0,00 |
| | | di cui già impegnato* | 0,00 | 0,00 | 0,00 | 0,00 |
| | | previsione di cassa | 0,00 | 0,00 | 0,00 | 0,00 |
| | | a fondo pluriennale vincolato | 0,00 | 0,00 | 0,00 | 0,00 |

**SERVIZIO SPESA CORRENTE****SPESE PER MISSIONI, PROGRAMMI E MACROAGGREGATI PER CAPITOLI**

| MISSIONE PROGRAMMA TITOLO MACROAGGREGATO CAPITOLO | DENOMINAZIONE | | PREVISIONI INIZIALI ANNO 2018 | VARIAZIONI | | PREVISIONI DEFINITIVE ANNO 2018 |
|---|---|---|--|--|------------------------------|--|
| | | | | in aumento | in diminuzione | |
| MISSIONE 99 | Servizi per conto terzi | | | | | |
| 9901 Programma 01 | Servizi per conto terzi - partite di giro | | | | | |
| Titolo 7 | Uscite per conto terzi e partite di giro | | | | | |
| Macroaggregato 701 | Uscite per partite di giro | | | | | |
| 87300/0 | RESTITUZIONE DEPOSITI CAUZIONALI (F.C..27600 E.) | previsione di competenza di cui già impegnato* previsione di cassa a fondo pluriennale vincolato | 0,00 0,00 1.802,00 0,00 | 0,00 0,00 0,00 0,00 | 0,00 0,00 0,00 0,00 | 0,00 0,00 1.802,00 0,00 |
| Totale 701 Macroaggregato | Uscite per partite di giro | previsione di competenza di cui già impegnato* previsione di cassa a fondo pluriennale vincolato | 0,00 0,00 1.802,00 0,00 | 0,00 0,00 0,00 0,00 | 0,00 0,00 0,00 0,00 | 0,00 0,00 1.802,00 0,00 |
| Macroaggregato 702 | Uscite per conto terzi | | | | | |
| 87310/0 | RESTITUZIONE DEPOSITI CAUZIONALI (F.C..27600 E.) | previsione di competenza di cui già impegnato* previsione di cassa a fondo pluriennale vincolato | 360.000,00 0,00 898.970,36 0,00 | 0,00 0,00 0,00 0,00 | 0,00 0,00 0,00 0,00 | 360.000,00 0,00 898.970,36 0,00 |
| 87400/0 | SERVIZI VARI PER CONTO DI TERZI- (F.CAP.27810 E.) | previsione di competenza di cui già impegnato* previsione di cassa a fondo pluriennale vincolato | 200.000,00 0,00 242.057,00 0,00 | 0,00 0,00 0,00 0,00 | 0,00 0,00 0,00 0,00 | 200.000,00 0,00 242.057,00 0,00 |
| Totale 702 Macroaggregato | Uscite per conto terzi | previsione di competenza di cui già impegnato* previsione di cassa a fondo pluriennale vincolato | 560.000,00 0,00 1.141.027,36 0,00 | 0,00 0,00 0,00 0,00 | 0,00 0,00 0,00 0,00 | 560.000,00 0,00 1.141.027,36 0,00 |
| Totale Titolo 7 | Uscite per conto terzi e partite di giro | previsione di competenza di cui già impegnato* previsione di cassa a fondo pluriennale vincolato | 560.000,00 0,00 1.142.829,36 0,00 | 0,00 0,00 0,00 0,00 | 0,00 0,00 0,00 0,00 | 560.000,00 0,00 1.142.829,36 0,00 |
| Totale Programma 01 | Servizi per conto terzi - partite di giro | previsione di competenza di cui già impegnato* previsione di cassa a fondo pluriennale vincolato | 560.000,00 0,00 1.142.829,36 0,00 | 0,00 0,00 0,00 0,00 | 0,00 0,00 0,00 0,00 | 560.000,00 0,00 1.142.829,36 0,00 |
| Totale MISSIONE 99 | Servizi per conto terzi | previsione di competenza di cui già impegnato* previsione di cassa a fondo pluriennale vincolato | 560.000,00 0,00 1.142.829,36 0,00 | 0,00 0,00 0,00 0,00 | 0,00 0,00 0,00 0,00 | 560.000,00 0,00 1.142.829,36 0,00 |
| TOTALE MISSIONI | | previsione di competenza di cui già impegnato* previsione di cassa a fondo pluriennale vincolato | 1.233.200,00 2.350,00 1.942.340,36 0,00 | 34.345,00 0,00 23.479,05 6.345,00 | 0,00 0,00 0,00 0,00 | 1.267.545,00 2.350,00 1.965.819,41 6.345,00 |
| TOTALE GENERALE DELLE SPESE | | previsione di competenza di cui già impegnato* previsione di cassa a fondo pluriennale vincolato | 1.233.200,00 2.350,00 1.942.340,36 0,00 | 34.345,00 0,00 23.479,05 6.345,00 | 0,00 0,00 0,00 0,00 | 1.267.545,00 2.350,00 1.965.819,41 6.345,00 |



SERVIZIO SPESA CAPITALE

SPESE PER MISSIONI, PROGRAMMI E MACROAGGREGATI PER CAPITOLI

| MISSIONE PROGRAMMA TITOLO MACROAGGREGATO CAPITOLO | DENOMINAZIONE | | PREVISIONI INIZIALI ANNO 2018 | VARIAZIONI | | PREVISIONI DEFINITIVE ANNO 2018 |
|---|--|--|----------------------------------|--------------|----------------|------------------------------------|
| | | | | in aumento | in diminuzione | |
| DISAVANZO DI AMMINISTRAZIONE | | | 0,00 | 0,00 | 0,00 | 0,00 |
| MISSIONE | 01 | Servizi istituzionali, generali e di gestione | | | | |
| 0106 | Programma 06 | Ufficio tecnico | | | | |
| TITOLO 2 | Spese in conto capitale | | | | | |
| Macroaggregato 202 | Investimenti fissi lordi e acquisto di terreni | | | | | |
| 33330/0 | SPESE PER PROGETTAZIONI, DIREZIONI LAVORI, PERIZIE, COLLAUDI, ECC. | previsione di competenza di cui già impegnato* | 18.245,22 11.245,22 | 0,00 0,00 | 0,00 0,00 | 18.245,22 11.245,22 |
| | | previsione di cassa a fondo pluriennale vincolato | 92.252,51 0,00 | 0,00 0,00 | 0,00 0,00 | 92.252,51 0,00 |
| 33331/0 | PROGETTAZIONE OPERE PUBBLICHE (RESIDUI VINCOLATI) | previsione di competenza di cui già impegnato* | 0,00 0,00 | 0,00 0,00 | 0,00 0,00 | 0,00 0,00 |
| | | previsione di cassa a fondo pluriennale vincolato | 0,00 0,00 | 0,00 0,00 | 0,00 0,00 | 0,00 0,00 |
| 33334/0 | PROGETTAZIONE ESTERNA LL.PP. (AVANZO AMMINISTRAZIONE INVESTIMENTI) | previsione di competenza di cui già impegnato* | 0,00 0,00 | 0,00 0,00 | 0,00 0,00 | 0,00 0,00 |
| | | previsione di cassa a fondo pluriennale vincolato | 0,00 0,00 | 0,00 0,00 | 0,00 0,00 | 0,00 0,00 |
| 33336/0 | PROGETTAZIONE LLPP (AVANZO AMM.NE LIBERO) | previsione di competenza di cui già impegnato* | 0,00 0,00 | 0,00 0,00 | 0,00 0,00 | 0,00 0,00 |
| | | previsione di cassa a fondo pluriennale vincolato | 0,00 0,00 | 0,00 0,00 | 0,00 0,00 | 0,00 0,00 |
| 33337/0 | PROGETTAZIONE ESTERNA LL.PP. (DPR 380/01) | previsione di competenza di cui già impegnato* | 30.000,00 0,00 | 0,00 0,00 | 0,00 0,00 | 30.000,00 0,00 |
| | | previsione di cassa a fondo pluriennale vincolato | 30.000,00 0,00 | 0,00 0,00 | 0,00 0,00 | 30.000,00 0,00 |
| 84000/0 | REINVESTIMENTO FONDI DA ALIENAZIONE BENI (FC 11900) | previsione di competenza di cui già impegnato* | 231.900,00 81.900,00 | 0,00 0,00 | 0,00 0,00 | 231.900,00 81.900,00 |
| | | previsione di cassa a fondo pluriennale vincolato | 333.330,74 0,00 | 0,00 0,00 | 0,00 0,00 | 333.330,74 0,00 |
| 84001/0 | REIMPIEGO DISMISSIONI BENI-RESIDUI VINCOLATI | previsione di competenza di cui già impegnato* | 0,00 0,00 | 0,00 0,00 | 0,00 0,00 | 0,00 0,00 |
| | | previsione di cassa a fondo pluriennale vincolato | 1.036,08 0,00 | 0,00 0,00 | 0,00 0,00 | 1.036,08 0,00 |
| 84415/0 | REINVESTIMENTO CAPITALI DI SOGGETTI VARI (FC 13527) | previsione di competenza di cui già impegnato* | 100.000,00 0,00 | 0,00 0,00 | 0,00 0,00 | 100.000,00 0,00 |
| | | previsione di cassa a fondo pluriennale vincolato | 100.200,00 0,00 | 0,00 0,00 | 0,00 0,00 | 100.200,00 0,00 |
| Totale 202 Macroaggregato | Investimenti fissi lordi e acquisto di terreni | previsione di competenza di cui già impegnato* | 380.145,22 93.145,22 | 0,00 0,00 | 0,00 0,00 | 380.145,22 93.145,22 |
| | | previsione di cassa a fondo pluriennale vincolato | 556.819,33 0,00 | 0,00 0,00 | 0,00 0,00 | 556.819,33 0,00 |
| Totale Titolo 2 | Spese in conto capitale | previsione di competenza di cui già impegnato* | 380.145,22 93.145,22 | 0,00 0,00 | 0,00 0,00 | 380.145,22 93.145,22 |
| | | previsione di cassa a fondo pluriennale vincolato | 556.819,33 0,00 | 0,00 0,00 | 0,00 0,00 | 556.819,33 0,00 |
| Totale Programma 06 | Ufficio tecnico | previsione di competenza di cui già impegnato* | 380.145,22 93.145,22 | 0,00 0,00 | 0,00 0,00 | 380.145,22 93.145,22 |
| | | previsione di cassa a fondo pluriennale vincolato | 556.819,33 0,00 | 0,00 0,00 | 0,00 0,00 | 556.819,33 0,00 |
| 0111 | Programma 11 | Altri servizi generali | | | | |
| TITOLO 2 | Spese in conto capitale | | | | | |
| Macroaggregato 202 | Investimenti fissi lordi e acquisto di terreni | | | | | |
| 30860/0 | CONTRIBUTI REGIONALI FINALITA' VARIE (FC 26009) | previsione di competenza di cui già impegnato* | 50.000,00 0,00 | 0,00 0,00 | 0,00 0,00 | 50.000,00 0,00 |
| | | previsione di cassa | 54.049,96 | 0,00 | 0,00 | 54.049,96 |

**SERVIZIO SPESA CAPITALE****SPESE PER MISSIONI, PROGRAMMI E MACROAGGREGATI PER CAPITOLI**

| MISSIONE PROGRAMMA TITOLO MACROAGGREGATO CAPITOLO | DENOMINAZIONE | | PREVISIONI INIZIALI ANNO 2018 | VARIAZIONI | | PREVISIONI DEFINITIVE ANNO2018 |
|---|---|--------------------------------------|----------------------------------|------------|----------------|-----------------------------------|
| | | | | in aumento | in diminuzione | |
| | | <i>a fondo pluriennale vincolato</i> | 0,00 | 0,00 | 0,00 | 0,00 |
| Totale 202 | Investimenti fissi lordi e acquisto di terreni | previsione di competenza | 50.000,00 | 0,00 | 0,00 | 50.000,00 |
| Macroaggregato | | <i>di cui già impegnato*</i> | 0,00 | 0,00 | 0,00 | 0,00 |
| | | previsione di cassa | 54.049,96 | 0,00 | 0,00 | 54.049,96 |
| | | <i>a fondo pluriennale vincolato</i> | 0,00 | 0,00 | 0,00 | 0,00 |
| Totale Titolo 2 | Spese in conto capitale | previsione di competenza | 50.000,00 | 0,00 | 0,00 | 50.000,00 |
| | | <i>di cui già impegnato*</i> | 0,00 | 0,00 | 0,00 | 0,00 |
| | | previsione di cassa | 54.049,96 | 0,00 | 0,00 | 54.049,96 |
| | | <i>a fondo pluriennale vincolato</i> | 0,00 | 0,00 | 0,00 | 0,00 |
| Totale Programma 11 | Altri servizi generali | previsione di competenza | 50.000,00 | 0,00 | 0,00 | 50.000,00 |
| | | <i>di cui già impegnato*</i> | 0,00 | 0,00 | 0,00 | 0,00 |
| | | previsione di cassa | 54.049,96 | 0,00 | 0,00 | 54.049,96 |
| | | <i>a fondo pluriennale vincolato</i> | 0,00 | 0,00 | 0,00 | 0,00 |
| Totale MISSIONE 01 | Servizi istituzionali, generali e di gestione | previsione di competenza | 430.145,22 | 0,00 | 0,00 | 430.145,22 |
| | | <i>di cui già impegnato*</i> | 93.145,22 | 0,00 | 0,00 | 93.145,22 |
| | | previsione di cassa | 610.869,29 | 0,00 | 0,00 | 610.869,29 |
| | | <i>a fondo pluriennale vincolato</i> | 0,00 | 0,00 | 0,00 | 0,00 |

**SERVIZIO SPESA CAPITALE****SPESE PER MISSIONI, PROGRAMMI E MACROAGGREGATI PER CAPITOLI**

| MISSIONE PROGRAMMA TITOLO MACROAGGREGATO CAPITOLO | DENOMINAZIONE | | PREVISIONI INIZIALI ANNO 2018 | VARIAZIONI | | PREVISIONI DEFINITIVE ANNO 2018 | |
|---|---------------|---|----------------------------------|------------|----------------|------------------------------------|------------|
| | | | | in aumento | in diminuzione | | |
| MISSIONE | 03 | Ordine pubblico e sicurezza | | | | | |
| 0301 Programma | 01 | Polizia locale e amministrativa | | | | | |
| TITOLO | 2 | Spese in conto capitale | | | | | |
| Macroaggregato | 202 | Investimenti fissi lordi e acquisto di terreni | | | | | |
| 52812/0 | | FORNITURA MEZZI TECNICI POLIZIA MUNICIPALE (FC 7100 7200) | previsione di competenza | 103.000,00 | 0,00 | 0,00 | 103.000,00 |
| | | | di cui già impegnato* | 0,00 | 0,00 | 0,00 | 0,00 |
| | | | previsione di cassa | 194.651,17 | 0,00 | 0,00 | 194.651,17 |
| | | | a fondo pluriennale vincolato | 0,00 | 0,00 | 0,00 | 0,00 |
| Totale 202 | | Investimenti fissi lordi e acquisto di terreni | previsione di competenza | 103.000,00 | 0,00 | 0,00 | 103.000,00 |
| Macroaggregato | | | di cui già impegnato* | 0,00 | 0,00 | 0,00 | 0,00 |
| | | | previsione di cassa | 194.651,17 | 0,00 | 0,00 | 194.651,17 |
| | | | a fondo pluriennale vincolato | 0,00 | 0,00 | 0,00 | 0,00 |
| Totale Titolo 2 | | Spese in conto capitale | previsione di competenza | 103.000,00 | 0,00 | 0,00 | 103.000,00 |
| | | | di cui già impegnato* | 0,00 | 0,00 | 0,00 | 0,00 |
| | | | previsione di cassa | 194.651,17 | 0,00 | 0,00 | 194.651,17 |
| | | | a fondo pluriennale vincolato | 0,00 | 0,00 | 0,00 | 0,00 |
| Totale Programma 01 | | Polizia locale e amministrativa | previsione di competenza | 103.000,00 | 0,00 | 0,00 | 103.000,00 |
| | | | di cui già impegnato* | 0,00 | 0,00 | 0,00 | 0,00 |
| | | | previsione di cassa | 194.651,17 | 0,00 | 0,00 | 194.651,17 |
| | | | a fondo pluriennale vincolato | 0,00 | 0,00 | 0,00 | 0,00 |
| Totale MISSIONE 03 | | Ordine pubblico e sicurezza | previsione di competenza | 103.000,00 | 0,00 | 0,00 | 103.000,00 |
| | | | di cui già impegnato* | 0,00 | 0,00 | 0,00 | 0,00 |
| | | | previsione di cassa | 194.651,17 | 0,00 | 0,00 | 194.651,17 |
| | | | a fondo pluriennale vincolato | 0,00 | 0,00 | 0,00 | 0,00 |

**SERVIZIO SPESA CAPITALE****SPESE PER MISSIONI, PROGRAMMI E MACROAGGREGATI PER CAPITOLI**

| MISSIONE PROGRAMMA TITOLO MACROAGGREGATO CAPITOLO | DENOMINAZIONE | | PREVISIONI INIZIALI ANNO 2018 | VARIAZIONI | | PREVISIONI DEFINITIVE ANNO 2018 |
|---|--|-------------------------------|----------------------------------|------------|----------------|------------------------------------|
| | | | | in aumento | in diminuzione | |
| <i>MISSIONE</i> 05 | <i>Tutela e valorizzazione dei beni e delle attività culturali</i> | | | | | |
| 0501 Programma 01 | Valorizzazione dei beni di interesse storico | | | | | |
| Titolo 2 | Spese in conto capitale | | | | | |
| Macroaggregato 202 | Investimenti fissi lordi e acquisto di terreni | | | | | |
| 52764/0 | GIARDINO DELL'ARCHEOLOGIA (AV. IMPOSTA SOGG.) | previsione di competenza | 0,00 | 0,00 | 0,00 | 0,00 |
| | | di cui già impegnato* | 0,00 | 0,00 | 0,00 | 0,00 |
| | | previsione di cassa | 17.216,50 | 0,00 | 0,00 | 17.216,50 |
| | | a fondo pluriennale vincolato | 0,00 | 0,00 | 0,00 | 0,00 |
| Totale 202 | Investimenti fissi lordi e acquisto di terreni | previsione di competenza | 0,00 | 0,00 | 0,00 | 0,00 |
| Macroaggregato | | di cui già impegnato* | 0,00 | 0,00 | 0,00 | 0,00 |
| | | previsione di cassa | 17.216,50 | 0,00 | 0,00 | 17.216,50 |
| | | a fondo pluriennale vincolato | 0,00 | 0,00 | 0,00 | 0,00 |
| Totale Titolo 2 | Spese in conto capitale | previsione di competenza | 0,00 | 0,00 | 0,00 | 0,00 |
| | | di cui già impegnato* | 0,00 | 0,00 | 0,00 | 0,00 |
| | | previsione di cassa | 17.216,50 | 0,00 | 0,00 | 17.216,50 |
| | | a fondo pluriennale vincolato | 0,00 | 0,00 | 0,00 | 0,00 |
| Totale Programma 01 | Valorizzazione dei beni di interesse storico | previsione di competenza | 0,00 | 0,00 | 0,00 | 0,00 |
| | | di cui già impegnato* | 0,00 | 0,00 | 0,00 | 0,00 |
| | | previsione di cassa | 17.216,50 | 0,00 | 0,00 | 17.216,50 |
| | | a fondo pluriennale vincolato | 0,00 | 0,00 | 0,00 | 0,00 |
| 0502 Programma 02 | Attività culturali e interventi diversi nel settore culturale | | | | | |
| Titolo 2 | Spese in conto capitale | | | | | |
| Macroaggregato 202 | Investimenti fissi lordi e acquisto di terreni | | | | | |
| 55679/0 | POTENZIAMENTO BIBLIOTECA (FONDI MPS) FC 13533 | previsione di competenza | 0,00 | 0,00 | 0,00 | 0,00 |
| | | di cui già impegnato* | 0,00 | 0,00 | 0,00 | 0,00 |
| | | previsione di cassa | 0,00 | 0,00 | 0,00 | 0,00 |
| | | a fondo pluriennale vincolato | 0,00 | 0,00 | 0,00 | 0,00 |
| Totale 202 | Investimenti fissi lordi e acquisto di terreni | previsione di competenza | 0,00 | 0,00 | 0,00 | 0,00 |
| Macroaggregato | | di cui già impegnato* | 0,00 | 0,00 | 0,00 | 0,00 |
| | | previsione di cassa | 0,00 | 0,00 | 0,00 | 0,00 |
| | | a fondo pluriennale vincolato | 0,00 | 0,00 | 0,00 | 0,00 |
| Totale Titolo 2 | Spese in conto capitale | previsione di competenza | 0,00 | 0,00 | 0,00 | 0,00 |
| | | di cui già impegnato* | 0,00 | 0,00 | 0,00 | 0,00 |
| | | previsione di cassa | 0,00 | 0,00 | 0,00 | 0,00 |
| | | a fondo pluriennale vincolato | 0,00 | 0,00 | 0,00 | 0,00 |
| Totale Programma 02 | Attività culturali e interventi diversi nel settore culturale | previsione di competenza | 0,00 | 0,00 | 0,00 | 0,00 |
| | | di cui già impegnato* | 0,00 | 0,00 | 0,00 | 0,00 |
| | | previsione di cassa | 0,00 | 0,00 | 0,00 | 0,00 |
| | | a fondo pluriennale vincolato | 0,00 | 0,00 | 0,00 | 0,00 |
| Totale MISSIONE 05 | Tutela e valorizzazione dei beni e delle attività culturali | previsione di competenza | 0,00 | 0,00 | 0,00 | 0,00 |
| | | di cui già impegnato* | 0,00 | 0,00 | 0,00 | 0,00 |
| | | previsione di cassa | 17.216,50 | 0,00 | 0,00 | 17.216,50 |
| | | a fondo pluriennale vincolato | 0,00 | 0,00 | 0,00 | 0,00 |



SERVIZIO SPESA CAPITALE

SPESE PER MISSIONI, PROGRAMMI E MACROAGGREGATI PER CAPITOLI

| MISSIONE PROGRAMMA TITOLO MACROAGGREGATO CAPITOLO | DENOMINAZIONE | | PREVISIONI INIZIALI ANNO 2018 | VARIAZIONI | | PREVISIONI DEFINITIVE ANNO 2018 |
|---|--|---|--|------------------------------|------------------------------|--|
| | | | | in aumento | in diminuzione | |
| MISSIONE 08 | Aspetto del territorio ed edilizia abitativa | | | | | |
| 0801 Programma 01 | Urbanistica e assetto del territorio | | | | | |
| TITOLO 2 | Spese in conto capitale | | | | | |
| Macroaggregato 202 | Investimenti fissi lordi e acquisto di terreni | | | | | |
| 56400/2 | OPERE URBANIZZAZIONE PRIMARIA SECONDARIA ECC. (FINANZ. DA CAP.13455-13460--13465-13470 E) | previsione di competenza di cui già impegnato* previsione di cassa a fondo pluriennale vincolato | 181.450,39 93.945,39 233.858,54 0,00 | 0,00 0,00 0,00 0,00 | 0,00 0,00 0,00 0,00 | 181.450,39 93.945,39 233.858,54 0,00 |
| 56400/4 | SPESE ABBATTIMENTO BARRIERE ARCHITETTONICHE (L.R.47 DEL 9/9/91) (FINANZ. DA CAP.13455-13460-13470 E) | previsione di competenza di cui già impegnato* previsione di cassa a fondo pluriennale vincolato | 359.254,30 82.254,30 390.973,51 0,00 | 0,00 0,00 0,00 0,00 | 0,00 0,00 0,00 0,00 | 359.254,30 82.254,30 390.973,51 0,00 |
| 56401/2 | OPERE URBANIZZAZIONE-FIN.RESIDUI VINCOLATI | previsione di competenza di cui già impegnato* previsione di cassa a fondo pluriennale vincolato | 0,00 0,00 6.419,34 0,00 | 0,00 0,00 0,00 0,00 | 0,00 0,00 0,00 0,00 | 0,00 0,00 6.419,34 0,00 |
| 56401/4 | ABBATTIMENTO BARRIERE ARCHITETTONICHE-RESIDUI VINCOLATI | previsione di competenza di cui già impegnato* previsione di cassa a fondo pluriennale vincolato | 707.070,79 707.070,79 901.945,20 0,00 | 0,00 0,00 0,00 0,00 | 0,00 0,00 0,00 0,00 | 707.070,79 707.070,79 901.945,20 0,00 |
| 56420/0 | URBANIZZ.PRIMARIA E SECOND.E RECUPERO AREE INTEESSATE DA ABUSIVISMO (ART.3 D.L. 26.1.95 N°24) (F.C.13480 E. 80%) | previsione di competenza di cui già impegnato* previsione di cassa a fondo pluriennale vincolato | 10.000,00 0,00 10.000,00 0,00 | 0,00 0,00 0,00 0,00 | 0,00 0,00 0,00 0,00 | 10.000,00 0,00 10.000,00 0,00 |
| 56421/0 | REIMPIEGO PROVENTI ABUSI EDILIZI-RESIDUI VINCOLATI | previsione di competenza di cui già impegnato* previsione di cassa a fondo pluriennale vincolato | 0,00 0,00 33.129,44 0,00 | 0,00 0,00 0,00 0,00 | 0,00 0,00 0,00 0,00 | 0,00 0,00 33.129,44 0,00 |
| 56435/0 | REIMPIEGO ESCUSSIONI, TRANSAZIONI ECC...F.C.13490 E. | previsione di competenza di cui già impegnato* previsione di cassa a fondo pluriennale vincolato | 102.469,75 2.469,75 156.091,01 0,00 | 0,00 0,00 0,00 0,00 | 0,00 0,00 0,00 0,00 | 102.469,75 2.469,75 156.091,01 0,00 |
| 56445/0 | REIMPIEGO OBLAZ.ABUSI EDILIZI ZONE TUTELA L 308/04 (FC 13495 E) | previsione di competenza di cui già impegnato* previsione di cassa a fondo pluriennale vincolato | 80.000,00 0,00 80.000,00 0,00 | 0,00 0,00 0,00 0,00 | 0,00 0,00 0,00 0,00 | 80.000,00 0,00 80.000,00 0,00 |
| 66418/0 | MANUTENZIONE ARREDO URBANO (DPR 380/01) | previsione di competenza di cui già impegnato* previsione di cassa a fondo pluriennale vincolato | 50.000,00 0,00 50.000,00 0,00 | 0,00 0,00 0,00 0,00 | 0,00 0,00 0,00 0,00 | 50.000,00 0,00 50.000,00 0,00 |
| Totale Macroaggregato 202 | Investimenti fissi lordi e acquisto di terreni | previsione di competenza di cui già impegnato* previsione di cassa a fondo pluriennale vincolato | 1.490.245,23 885.740,23 1.862.417,04 0,00 | 0,00 0,00 0,00 0,00 | 0,00 0,00 0,00 0,00 | 1.490.245,23 885.740,23 1.862.417,04 0,00 |
| Totale Titolo 2 | Spese in conto capitale | previsione di competenza di cui già impegnato* previsione di cassa a fondo pluriennale vincolato | 1.490.245,23 885.740,23 1.862.417,04 0,00 | 0,00 0,00 0,00 0,00 | 0,00 0,00 0,00 0,00 | 1.490.245,23 885.740,23 1.862.417,04 0,00 |
| Totale Programma 01 | Urbanistica e assetto del territorio | previsione di competenza di cui già impegnato* previsione di cassa a fondo pluriennale vincolato | 1.490.245,23 885.740,23 1.862.417,04 0,00 | 0,00 0,00 0,00 0,00 | 0,00 0,00 0,00 0,00 | 1.490.245,23 885.740,23 1.862.417,04 0,00 |
| Totale MISSIONE 08 | Aspetto del territorio ed edilizia abitativa | previsione di competenza di cui già impegnato* previsione di cassa a fondo pluriennale vincolato | 1.490.245,23 885.740,23 1.862.417,04 0,00 | 0,00 0,00 0,00 0,00 | 0,00 0,00 0,00 0,00 | 1.490.245,23 885.740,23 1.862.417,04 0,00 |

**SERVIZIO SPESA CAPITALE****SPESE PER MISSIONI, PROGRAMMI E MACROAGGREGATI PER CAPITOLI**

| MISSIONE PROGRAMMA TITOLO MACROAGGREGATO CAPITOLO | DENOMINAZIONE | | PREVISIONI INIZIALI ANNO 2018 | VARIAZIONI | | PREVISIONI DEFINITIVE ANNO 2018 |
|---|---|-------------------------------|----------------------------------|------------|----------------|------------------------------------|
| | | | | in aumento | in diminuzione | |
| MISSIONE 09 | Sviluppo sostenibile e tutela del territorio e dell'ambiente | | | | | |
| 0902 Programma 02 | Tutela, valorizzazione e recupero ambientale | | | | | |
| Titolo 2 | Spese in conto capitale | | | | | |
| Macroaggregato 202 | Investimenti fissi lordi e acquisto di terreni | | | | | |
| 66419/0 | INTERVENTI VERDE PUBBLICO (AVANZO AMMNE INVESTIMENTI) | previsione di competenza | 0,00 | 0,00 | 0,00 | 0,00 |
| | | di cui già impegnato* | 0,00 | 0,00 | 0,00 | 0,00 |
| | | previsione di cassa | 0,00 | 0,00 | 0,00 | 0,00 |
| | | a fondo pluriennale vincolato | 0,00 | 0,00 | 0,00 | 0,00 |
| Totale 202 | Investimenti fissi lordi e acquisto di terreni | previsione di competenza | 0,00 | 0,00 | 0,00 | 0,00 |
| Macroaggregato | | di cui già impegnato* | 0,00 | 0,00 | 0,00 | 0,00 |
| | | previsione di cassa | 0,00 | 0,00 | 0,00 | 0,00 |
| | | a fondo pluriennale vincolato | 0,00 | 0,00 | 0,00 | 0,00 |
| Totale Titolo 2 | Spese in conto capitale | previsione di competenza | 0,00 | 0,00 | 0,00 | 0,00 |
| | | di cui già impegnato* | 0,00 | 0,00 | 0,00 | 0,00 |
| | | previsione di cassa | 0,00 | 0,00 | 0,00 | 0,00 |
| | | a fondo pluriennale vincolato | 0,00 | 0,00 | 0,00 | 0,00 |
| Totale Programma 02 | Tutela, valorizzazione e recupero ambientale | previsione di competenza | 0,00 | 0,00 | 0,00 | 0,00 |
| | | di cui già impegnato* | 0,00 | 0,00 | 0,00 | 0,00 |
| | | previsione di cassa | 0,00 | 0,00 | 0,00 | 0,00 |
| | | a fondo pluriennale vincolato | 0,00 | 0,00 | 0,00 | 0,00 |
| 0908 Programma 08 | Qualità dell'aria e riduzione dell'inquinamento | | | | | |
| Titolo 2 | Spese in conto capitale | | | | | |
| Macroaggregato 202 | Investimenti fissi lordi e acquisto di terreni | | | | | |
| 66417/0 | FONDI REGIONALI PER LA QUALITA' DELL'ARIA (FC 13269) | previsione di competenza | 50.000,00 | 0,00 | 0,00 | 50.000,00 |
| | | di cui già impegnato* | 0,00 | 0,00 | 0,00 | 0,00 |
| | | previsione di cassa | 50.000,00 | 0,00 | 0,00 | 50.000,00 |
| | | a fondo pluriennale vincolato | 0,00 | 0,00 | 0,00 | 0,00 |
| Totale 202 | Investimenti fissi lordi e acquisto di terreni | previsione di competenza | 50.000,00 | 0,00 | 0,00 | 50.000,00 |
| Macroaggregato | | di cui già impegnato* | 0,00 | 0,00 | 0,00 | 0,00 |
| | | previsione di cassa | 50.000,00 | 0,00 | 0,00 | 50.000,00 |
| | | a fondo pluriennale vincolato | 0,00 | 0,00 | 0,00 | 0,00 |
| Totale Titolo 2 | Spese in conto capitale | previsione di competenza | 50.000,00 | 0,00 | 0,00 | 50.000,00 |
| | | di cui già impegnato* | 0,00 | 0,00 | 0,00 | 0,00 |
| | | previsione di cassa | 50.000,00 | 0,00 | 0,00 | 50.000,00 |
| | | a fondo pluriennale vincolato | 0,00 | 0,00 | 0,00 | 0,00 |
| Totale Programma 08 | Qualità dell'aria e riduzione dell'inquinamento | previsione di competenza | 50.000,00 | 0,00 | 0,00 | 50.000,00 |
| | | di cui già impegnato* | 0,00 | 0,00 | 0,00 | 0,00 |
| | | previsione di cassa | 50.000,00 | 0,00 | 0,00 | 50.000,00 |
| | | a fondo pluriennale vincolato | 0,00 | 0,00 | 0,00 | 0,00 |
| Totale MISSIONE 09 | Sviluppo sostenibile e tutela del territorio e dell'ambiente | | | | | |
| | | previsione di competenza | 50.000,00 | 0,00 | 0,00 | 50.000,00 |
| | | di cui già impegnato* | 0,00 | 0,00 | 0,00 | 0,00 |
| | | previsione di cassa | 50.000,00 | 0,00 | 0,00 | 50.000,00 |
| | | a fondo pluriennale vincolato | 0,00 | 0,00 | 0,00 | 0,00 |

**SERVIZIO SPESA CAPITALE****SPESE PER MISSIONI, PROGRAMMI E MACROAGGREGATI PER CAPITOLI**

| MISSIONE PROGRAMMA TITOLO MACROAGGREGATO CAPITOLO | DENOMINAZIONE | | PREVISIONI INIZIALI ANNO 2018 | VARIAZIONI | | PREVISIONI DEFINITIVE ANNO 2018 |
|---|---|---|--|--|------------------------------|--|
| | | | | in aumento | in diminuzione | |
| <i>MISSIONE</i> 10 | <i>Trasporti e diritto alla mobilità</i> | | | | | |
| 1005 Programma 05 | Viabilità e infrastrutture stradali | | | | | |
| Titolo 2 | Spese in conto capitale | | | | | |
| Macroaggregato 202 | Investimenti fissi lordi e acquisto di terreni | | | | | |
| 35601/0 | INTERVENTI VIABILITA'-PROVENTI CDS-RESIDUI VINCOLATI | previsione di competenza <i>di cui già impegnato*</i> previsione di cassa <i>a fondo pluriennale vincolato</i> | 427.800,00 427.800,00 436.956,96 0,00 | 465.000,00 0,00 464.997,77 0,00 | 0,00 0,00 0,00 0,00 | 892.800,00 427.800,00 901.954,73 0,00 |
| 72022/0 | FONDI REGIONALI PER LA VIABILITA' (FC 13262) | previsione di competenza <i>di cui già impegnato*</i> previsione di cassa <i>a fondo pluriennale vincolato</i> | 245.023,85 145.023,85 260.669,57 0,00 | 0,00 0,00 0,00 0,00 | 0,00 0,00 0,00 0,00 | 245.023,85 145.023,85 260.669,57 0,00 |
| Totale Macroaggregato 202 | Investimenti fissi lordi e acquisto di terreni | previsione di competenza <i>di cui già impegnato*</i> previsione di cassa <i>a fondo pluriennale vincolato</i> | 672.823,85 572.823,85 697.626,53 0,00 | 465.000,00 0,00 464.997,77 0,00 | 0,00 0,00 0,00 0,00 | 1.137.823,85 572.823,85 1.162.624,30 0,00 |
| Totale Titolo 2 | Spese in conto capitale | previsione di competenza <i>di cui già impegnato*</i> previsione di cassa <i>a fondo pluriennale vincolato</i> | 672.823,85 572.823,85 697.626,53 0,00 | 465.000,00 0,00 464.997,77 0,00 | 0,00 0,00 0,00 0,00 | 1.137.823,85 572.823,85 1.162.624,30 0,00 |
| Totale Programma 05 | Viabilità e infrastrutture stradali | previsione di competenza <i>di cui già impegnato*</i> previsione di cassa <i>a fondo pluriennale vincolato</i> | 672.823,85 572.823,85 697.626,53 0,00 | 465.000,00 0,00 464.997,77 0,00 | 0,00 0,00 0,00 0,00 | 1.137.823,85 572.823,85 1.162.624,30 0,00 |
| Totale MISSIONE 10 | Trasporti e diritto alla mobilità | previsione di competenza <i>di cui già impegnato*</i> previsione di cassa <i>a fondo pluriennale vincolato</i> | 672.823,85 572.823,85 697.626,53 0,00 | 465.000,00 0,00 464.997,77 0,00 | 0,00 0,00 0,00 0,00 | 1.137.823,85 572.823,85 1.162.624,30 0,00 |
| TOTALE MISSIONI | | previsione di competenza <i>di cui già impegnato*</i> previsione di cassa <i>a fondo pluriennale vincolato</i> | 2.746.214,30 1.551.709,30 3.432.780,53 0,00 | 465.000,00 0,00 464.997,77 0,00 | 0,00 0,00 0,00 0,00 | 3.211.214,30 1.551.709,30 3.897.778,30 0,00 |
| TOTALE GENERALE DELLE SPESE | | previsione di competenza <i>di cui già impegnato*</i> previsione di cassa <i>a fondo pluriennale vincolato</i> | 2.746.214,30 1.551.709,30 3.432.780,53 0,00 | 465.000,00 0,00 464.997,77 0,00 | 0,00 0,00 0,00 0,00 | 3.211.214,30 1.551.709,30 3.897.778,30 0,00 |

**SERVIZIO CONTROLLI INTERNI****SPESE PER MISSIONI, PROGRAMMI E MACROAGGREGATI PER CAPITOLI**

| MISSIONE PROGRAMMA TITOLO MACROAGGREGATO CAPITOLO | DENOMINAZIONE | | PREVISIONI INIZIALI ANNO 2018 | VARIAZIONI | | PREVISIONI DEFINITIVE ANNO 2018 |
|---|---|---|--|------------------------------|------------------------------|--|
| | | | | in aumento | in diminuzione | |
| DISAVANZO DI AMMINISTRAZIONE | | | 0,00 | 0,00 | 0,00 | 0,00 |
| MISSIONE | 01 | Servizi istituzionali, generali e di gestione | | | | |
| 0101 | Programma 01 | Organi istituzionali | | | | |
| TITOLO 1 | Spese correnti | | | | | |
| Macroaggregato 103 | Acquisto di beni e servizi | | | | | |
| 30064/0 | FORMAZIONE PROFESSIONALE FINANZIAMENTI STRAORDINARI | previsione di competenza <i>di cui già impegnato*</i> previsione di cassa <i>a fondo pluriennale vincolato</i> | 0,00 0,00 0,00 0,00 | 0,00 0,00 0,00 0,00 | 0,00 0,00 0,00 0,00 | 0,00 0,00 0,00 0,00 |
| Totale 103 | Acquisto di beni e servizi | previsione di competenza <i>di cui già impegnato*</i> previsione di cassa <i>a fondo pluriennale vincolato</i> | 0,00 0,00 0,00 0,00 | 0,00 0,00 0,00 0,00 | 0,00 0,00 0,00 0,00 | 0,00 0,00 0,00 0,00 |
| Macroaggregato 104 | Trasferimenti correnti | | | | | |
| 30062/0 | PROGETTI SVILUPPO SOSTENIBILE (FC 4999) | previsione di competenza <i>di cui già impegnato*</i> previsione di cassa <i>a fondo pluriennale vincolato</i> | 0,00 0,00 0,00 0,00 | 0,00 0,00 0,00 0,00 | 0,00 0,00 0,00 0,00 | 0,00 0,00 0,00 0,00 |
| Totale 104 | Trasferimenti correnti | previsione di competenza <i>di cui già impegnato*</i> previsione di cassa <i>a fondo pluriennale vincolato</i> | 0,00 0,00 0,00 0,00 | 0,00 0,00 0,00 0,00 | 0,00 0,00 0,00 0,00 | 0,00 0,00 0,00 0,00 |
| Totale Titolo 1 | Spese correnti | previsione di competenza <i>di cui già impegnato*</i> previsione di cassa <i>a fondo pluriennale vincolato</i> | 0,00 0,00 0,00 0,00 | 0,00 0,00 0,00 0,00 | 0,00 0,00 0,00 0,00 | 0,00 0,00 0,00 0,00 |
| Totale Programma 01 | Organi istituzionali | previsione di competenza <i>di cui già impegnato*</i> previsione di cassa <i>a fondo pluriennale vincolato</i> | 0,00 0,00 0,00 0,00 | 0,00 0,00 0,00 0,00 | 0,00 0,00 0,00 0,00 | 0,00 0,00 0,00 0,00 |
| 0103 | Programma 03 | Gestione economica, finanziaria, programmazione e provveditorato | | | | |
| TITOLO 1 | Spese correnti | | | | | |
| Macroaggregato 103 | Acquisto di beni e servizi | | | | | |
| 32945/0 | CONSULENZE E SERVIZI PER CONTROLLO DI GESTIONE | previsione di competenza <i>di cui già impegnato*</i> previsione di cassa <i>a fondo pluriennale vincolato</i> | 6.100,00 6.100,00 6.100,00 0,00 | 0,00 0,00 0,00 0,00 | 0,00 0,00 0,00 0,00 | 6.100,00 6.100,00 6.100,00 0,00 |
| Totale 103 | Acquisto di beni e servizi | previsione di competenza <i>di cui già impegnato*</i> previsione di cassa <i>a fondo pluriennale vincolato</i> | 6.100,00 6.100,00 6.100,00 0,00 | 0,00 0,00 0,00 0,00 | 0,00 0,00 0,00 0,00 | 6.100,00 6.100,00 6.100,00 0,00 |
| Totale Titolo 1 | Spese correnti | previsione di competenza <i>di cui già impegnato*</i> previsione di cassa <i>a fondo pluriennale vincolato</i> | 6.100,00 6.100,00 6.100,00 0,00 | 0,00 0,00 0,00 0,00 | 0,00 0,00 0,00 0,00 | 6.100,00 6.100,00 6.100,00 0,00 |
| Totale Programma 03 | Gestione economica, finanziaria, programmazione e provveditorato | previsione di competenza <i>di cui già impegnato*</i> previsione di cassa <i>a fondo pluriennale vincolato</i> | 6.100,00 6.100,00 6.100,00 0,00 | 0,00 0,00 0,00 0,00 | 0,00 0,00 0,00 0,00 | 6.100,00 6.100,00 6.100,00 0,00 |
| 0111 | Programma 11 | Altri servizi generali | | | | |
| TITOLO 1 | Spese correnti | | | | | |
| Macroaggregato 101 | Redditi da lavoro dipendente | | | | | |
| 32955/0 | STRAORDINARIO PERSONALE CONTROLLI INTERNI | previsione di competenza <i>di cui già impegnato*</i> previsione di cassa <i>a fondo pluriennale vincolato</i> | 2.000,00 0,00 2.991,07 0,00 | 0,00 0,00 0,00 0,00 | 0,00 0,00 0,00 0,00 | 2.000,00 0,00 2.991,07 0,00 |



SERVIZIO CONTROLLI INTERNI

SPESE PER MISSIONI, PROGRAMMI E MACROAGGREGATI PER CAPITOLI

| MISSIONE PROGRAMMA TITOLO MACROAGGREGATO CAPITOLO | DENOMINAZIONE | | PREVISIONI INIZIALI ANNO 2018 | VARIAZIONI | | PREVISIONI DEFINITIVE ANNO 2018 |
|---|--|--------------------------------------|----------------------------------|------------|----------------|------------------------------------|
| | | | | in aumento | in diminuzione | |
| Totale 101 Macroaggregato | Redditi da lavoro dipendente | previsione di competenza | 2.000,00 | 0,00 | 0,00 | 2.000,00 |
| | | <i>di cui già impegnato*</i> | 0,00 | 0,00 | 0,00 | 0,00 |
| | | previsione di cassa | 2.991,07 | 0,00 | 0,00 | 2.991,07 |
| | | <i>a fondo pluriennale vincolato</i> | 0,00 | 0,00 | 0,00 | 0,00 |
| Macroaggregato 103 30870/0 | Acquisto di beni e servizi | previsione di competenza | 3.000,00 | 0,00 | 0,00 | 3.000,00 |
| | FORMAZIONE PROFESSIONALE CONTROLLI INTERNI | <i>di cui già impegnato*</i> | 0,00 | 0,00 | 0,00 | 0,00 |
| | | previsione di cassa | 3.620,31 | 0,00 | 0,00 | 3.620,31 |
| | | <i>a fondo pluriennale vincolato</i> | 0,00 | 0,00 | 0,00 | 0,00 |
| 31218/0 | CONSULENZE E SERVIZI UFFICIO EUROPA | previsione di competenza | 3.000,00 | 0,00 | 1.500,00 | 1.500,00 |
| | | <i>di cui già impegnato*</i> | 0,00 | 0,00 | 0,00 | 0,00 |
| | | previsione di cassa | 4.891,00 | 0,00 | 1.500,00 | 3.391,00 |
| | | <i>a fondo pluriennale vincolato</i> | 0,00 | 0,00 | 0,00 | 0,00 |
| Totale 103 Macroaggregato | Acquisto di beni e servizi | previsione di competenza | 6.000,00 | 0,00 | 1.500,00 | 4.500,00 |
| | | <i>di cui già impegnato*</i> | 0,00 | 0,00 | 0,00 | 0,00 |
| | | previsione di cassa | 8.511,31 | 0,00 | 1.500,00 | 7.011,31 |
| | | <i>a fondo pluriennale vincolato</i> | 0,00 | 0,00 | 0,00 | 0,00 |
| Totale Titolo 1 | Spese correnti | previsione di competenza | 8.000,00 | 0,00 | 1.500,00 | 6.500,00 |
| | | <i>di cui già impegnato*</i> | 0,00 | 0,00 | 0,00 | 0,00 |
| | | previsione di cassa | 11.502,38 | 0,00 | 1.500,00 | 10.002,38 |
| | | <i>a fondo pluriennale vincolato</i> | 0,00 | 0,00 | 0,00 | 0,00 |
| Totale Programma 11 | Altri servizi generali | previsione di competenza | 8.000,00 | 0,00 | 1.500,00 | 6.500,00 |
| | | <i>di cui già impegnato*</i> | 0,00 | 0,00 | 0,00 | 0,00 |
| | | previsione di cassa | 11.502,38 | 0,00 | 1.500,00 | 10.002,38 |
| | | <i>a fondo pluriennale vincolato</i> | 0,00 | 0,00 | 0,00 | 0,00 |
| Totale MISSIONE 01 | Servizi istituzionali, generali e di gestione | previsione di competenza | 14.100,00 | 0,00 | 1.500,00 | 12.600,00 |
| | | <i>di cui già impegnato*</i> | 6.100,00 | 0,00 | 0,00 | 6.100,00 |
| | | previsione di cassa | 17.602,38 | 0,00 | 1.500,00 | 16.102,38 |
| | | <i>a fondo pluriennale vincolato</i> | 0,00 | 0,00 | 0,00 | 0,00 |

**SERVIZIO CONTROLLI INTERNI****SPESE PER MISSIONI, PROGRAMMI E MACROAGGREGATI PER CAPITOLI**

| MISSIONE PROGRAMMA TITOLO MACROAGGREGATO CAPITOLO | DENOMINAZIONE | | PREVISIONI INIZIALI ANNO 2018 | VARIAZIONI | | PREVISIONI DEFINITIVE ANNO 2018 |
|---|---|-------------------------------|----------------------------------|------------|----------------|------------------------------------|
| | | | | in aumento | in diminuzione | |
| <i>MISSIONE</i> 09 | <i>Sviluppo sostenibile e tutela del territorio e dell'ambiente</i> | | | | | |
| 0902 Programma 02 | Tutela, valorizzazione e recupero ambientale | | | | | |
| Titolo 1 | Spese correnti | | | | | |
| Macroaggregato 103 | Acquisto di beni e servizi | | | | | |
| 50240/0 | PROGETTI SVILUPPO SOSTENIBILE (FC 4995) | previsione di competenza | 0,00 | 0,00 | 0,00 | 0,00 |
| | | di cui già impegnato* | 0,00 | 0,00 | 0,00 | 0,00 |
| | | previsione di cassa | 0,00 | 0,00 | 0,00 | 0,00 |
| | | a fondo pluriennale vincolato | 0,00 | 0,00 | 0,00 | 0,00 |
| Totale 103 | Acquisto di beni e servizi | previsione di competenza | 0,00 | 0,00 | 0,00 | 0,00 |
| Macroaggregato | | di cui già impegnato* | 0,00 | 0,00 | 0,00 | 0,00 |
| | | previsione di cassa | 0,00 | 0,00 | 0,00 | 0,00 |
| | | a fondo pluriennale vincolato | 0,00 | 0,00 | 0,00 | 0,00 |
| Totale Titolo 1 | Spese correnti | previsione di competenza | 0,00 | 0,00 | 0,00 | 0,00 |
| | | di cui già impegnato* | 0,00 | 0,00 | 0,00 | 0,00 |
| | | previsione di cassa | 0,00 | 0,00 | 0,00 | 0,00 |
| | | a fondo pluriennale vincolato | 0,00 | 0,00 | 0,00 | 0,00 |
| Totale Programma 02 | Tutela, valorizzazione e recupero ambientale | previsione di competenza | 0,00 | 0,00 | 0,00 | 0,00 |
| | | di cui già impegnato* | 0,00 | 0,00 | 0,00 | 0,00 |
| | | previsione di cassa | 0,00 | 0,00 | 0,00 | 0,00 |
| | | a fondo pluriennale vincolato | 0,00 | 0,00 | 0,00 | 0,00 |
| Totale MISSIONE 09 | Sviluppo sostenibile e tutela del territorio e dell'ambiente | previsione di competenza | 0,00 | 0,00 | 0,00 | 0,00 |
| | | di cui già impegnato* | 0,00 | 0,00 | 0,00 | 0,00 |
| | | previsione di cassa | 0,00 | 0,00 | 0,00 | 0,00 |
| | | a fondo pluriennale vincolato | 0,00 | 0,00 | 0,00 | 0,00 |
| TOTALE MISSIONI | | previsione di competenza | 14.100,00 | 0,00 | 1.500,00 | 12.600,00 |
| | | di cui già impegnato* | 6.100,00 | 0,00 | 0,00 | 6.100,00 |
| | | previsione di cassa | 17.602,38 | 0,00 | 1.500,00 | 16.102,38 |
| | | a fondo pluriennale vincolato | 0,00 | 0,00 | 0,00 | 0,00 |
| TOTALE GENERALE DELLE SPESE | | previsione di competenza | 14.100,00 | 0,00 | 1.500,00 | 12.600,00 |
| | | di cui già impegnato* | 6.100,00 | 0,00 | 0,00 | 6.100,00 |
| | | previsione di cassa | 17.602,38 | 0,00 | 1.500,00 | 16.102,38 |
| | | a fondo pluriennale vincolato | 0,00 | 0,00 | 0,00 | 0,00 |



SERVIZIO PROTEZIONE CIVILE

SPESE PER MISSIONI, PROGRAMMI E MACROAGGREGATI PER CAPITOLI

| MISSIONE PROGRAMMA TITOLO MACROAGGREGATO CAPITOLO | DENOMINAZIONE | | PREVISIONI INIZIALI ANNO 2018 | VARIAZIONI | | PREVISIONI DEFINITIVE ANNO 2018 |
|---|---|-------------------------------------|----------------------------------|------------|----------------|------------------------------------|
| | | | | in aumento | in diminuzione | |
| DISAVANZO DI AMMINISTRAZIONE | | | 0,00 | 0,00 | 0,00 | 0,00 |
| MISSIONE | 11 | Soccorso civile | | | | |
| 1101 | Programma 01 | Sistema di protezione civile | | | | |
| TITOLO 1 | Spese correnti | | | | | |
| Macroaggregato 101 | Redditi da lavoro dipendente | | | | | |
| 41160/0 | STRAORDINARIO PROTEZIONE CIVILE | previsione di competenza | 3.000,00 | 0,00 | 0,00 | 3.000,00 |
| | | di cui già impegnato* | 0,00 | 0,00 | 0,00 | 0,00 |
| | | previsione di cassa | 8.303,11 | 0,00 | 0,00 | 8.303,11 |
| | | a fondo pluriennale vincolato | 0,00 | 0,00 | 0,00 | 0,00 |
| Totale 101 | Redditi da lavoro dipendente | previsione di competenza | 3.000,00 | 0,00 | 0,00 | 3.000,00 |
| Macroaggregato | | di cui già impegnato* | 0,00 | 0,00 | 0,00 | 0,00 |
| | | previsione di cassa | 8.303,11 | 0,00 | 0,00 | 8.303,11 |
| | | a fondo pluriennale vincolato | 0,00 | 0,00 | 0,00 | 0,00 |
| Macroaggregato 103 | Acquisto di beni e servizi | | | | | |
| 41165/0 | BENI SPECIFICI PER PROTEZIONE CIVILE | previsione di competenza | 20.000,00 | 0,00 | 0,00 | 20.000,00 |
| | | di cui già impegnato* | 0,00 | 0,00 | 0,00 | 0,00 |
| | | previsione di cassa | 24.996,44 | 0,00 | 0,00 | 24.996,44 |
| | | a fondo pluriennale vincolato | 0,00 | 0,00 | 0,00 | 0,00 |
| 58910/0 | CONSULENZE E SERVIZI SERVIZIO PROTEZIONE CIVILE | previsione di competenza | 51.000,00 | 0,00 | 1.000,00 | 50.000,00 |
| | | di cui già impegnato* | 4.575,00 | 0,00 | 0,00 | 4.575,00 |
| | | previsione di cassa | 62.039,76 | 0,00 | 1.000,00 | 61.039,76 |
| | | a fondo pluriennale vincolato | 0,00 | 0,00 | 0,00 | 0,00 |
| 58912/0 | MISSIONI E FORMAZIONE PROFESSIONALE PROTEZIONE CIVILE | previsione di competenza | 2.000,00 | 0,00 | 0,00 | 2.000,00 |
| | | di cui già impegnato* | 0,00 | 0,00 | 0,00 | 0,00 |
| | | previsione di cassa | 2.799,18 | 0,00 | 0,00 | 2.799,18 |
| | | a fondo pluriennale vincolato | 0,00 | 0,00 | 0,00 | 0,00 |
| 58916/0 | FONDI REGIONALI PROTEZIONE CIVILE (FC 3425) | previsione di competenza | 30.000,00 | 0,00 | 0,00 | 30.000,00 |
| | | di cui già impegnato* | 0,00 | 0,00 | 0,00 | 0,00 |
| | | previsione di cassa | 30.000,00 | 0,00 | 0,00 | 30.000,00 |
| | | a fondo pluriennale vincolato | 0,00 | 0,00 | 0,00 | 0,00 |
| Totale 103 | Acquisto di beni e servizi | previsione di competenza | 103.000,00 | 0,00 | 1.000,00 | 102.000,00 |
| Macroaggregato | | di cui già impegnato* | 4.575,00 | 0,00 | 0,00 | 4.575,00 |
| | | previsione di cassa | 119.835,38 | 0,00 | 1.000,00 | 118.835,38 |
| | | a fondo pluriennale vincolato | 0,00 | 0,00 | 0,00 | 0,00 |
| Totale Titolo 1 | Spese correnti | previsione di competenza | 106.000,00 | 0,00 | 1.000,00 | 105.000,00 |
| | | di cui già impegnato* | 4.575,00 | 0,00 | 0,00 | 4.575,00 |
| | | previsione di cassa | 128.138,49 | 0,00 | 1.000,00 | 127.138,49 |
| | | a fondo pluriennale vincolato | 0,00 | 0,00 | 0,00 | 0,00 |
| Totale Programma 01 | Sistema di protezione civile | previsione di competenza | 106.000,00 | 0,00 | 1.000,00 | 105.000,00 |
| | | di cui già impegnato* | 4.575,00 | 0,00 | 0,00 | 4.575,00 |
| | | previsione di cassa | 128.138,49 | 0,00 | 1.000,00 | 127.138,49 |
| | | a fondo pluriennale vincolato | 0,00 | 0,00 | 0,00 | 0,00 |
| Totale MISSIONE 11 | Soccorso civile | previsione di competenza | 106.000,00 | 0,00 | 1.000,00 | 105.000,00 |
| | | di cui già impegnato* | 4.575,00 | 0,00 | 0,00 | 4.575,00 |
| | | previsione di cassa | 128.138,49 | 0,00 | 1.000,00 | 127.138,49 |
| | | a fondo pluriennale vincolato | 0,00 | 0,00 | 0,00 | 0,00 |
| TOTALE MISSIONI | | previsione di competenza | 106.000,00 | 0,00 | 1.000,00 | 105.000,00 |
| | | di cui già impegnato* | 4.575,00 | 0,00 | 0,00 | 4.575,00 |
| | | previsione di cassa | 128.138,49 | 0,00 | 1.000,00 | 127.138,49 |
| | | a fondo pluriennale vincolato | 0,00 | 0,00 | 0,00 | 0,00 |
| TOTALE GENERALE DELLE SPESE | | previsione di competenza | 106.000,00 | 0,00 | 1.000,00 | 105.000,00 |
| | | di cui già impegnato* | 4.575,00 | 0,00 | 0,00 | 4.575,00 |
| | | previsione di cassa | 128.138,49 | 0,00 | 1.000,00 | 127.138,49 |
| | | a fondo pluriennale vincolato | 0,00 | 0,00 | 0,00 | 0,00 |



SERVIZIO POLIZIA STRADALE, SICUREZZA E MOBILITA' SPESE PER MISSIONI, PROGRAMMI E MACROAGGREGATI PER CAPITOLI

| MISSIONE PROGRAMMA TITOLO MACROAGGREGATO CAPITOLO | DENOMINAZIONE | | PREVISIONI INIZIALI ANNO 2018 | VARIAZIONI | | PREVISIONI DEFINITIVE ANNO 2018 |
|---|---|---|--|------------------------------|------------------------------|--|
| | | | | in aumento | in diminuzione | |
| DISAVANZO DI AMMINISTRAZIONE | | | 0,00 | 0,00 | 0,00 | 0,00 |
| MISSIONE | 03 | Ordine pubblico e sicurezza | | | | |
| 0301 | Programma 01 | Polizia locale e amministrativa | | | | |
| TITOLO 1 | Spese correnti | | | | | |
| Macroaggregato 103 | Acquisto di beni e servizi | | | | | |
| 35500/5 | SPESE PER LA SEGNALETICA STRADALE-F.C. 7100 7200 | previsione di competenza <i>di cui già impegnato*</i> previsione di cassa <i>a fondo pluriennale vincolato</i> | 0,00 0,00 0,00 0,00 | 0,00 0,00 0,00 0,00 | 0,00 0,00 0,00 0,00 | 0,00 0,00 0,00 0,00 |
| 35500/15 | MANUTENZIONE ORDINARIA SEGNALETICA (FC 7100 7200) | previsione di competenza <i>di cui già impegnato*</i> previsione di cassa <i>a fondo pluriennale vincolato</i> | 150.000,00 0,00 178.870,93 0,00 | 0,00 0,00 0,00 0,00 | 0,00 0,00 0,00 0,00 | 150.000,00 0,00 178.870,93 0,00 |
| Totale 103 | Macroaggregato | Acquisto di beni e servizi | 150.000,00 0,00 178.870,93 0,00 | 0,00 0,00 0,00 0,00 | 0,00 0,00 0,00 0,00 | 150.000,00 0,00 178.870,93 0,00 |
| Totale Titolo 1 | Spese correnti | | 150.000,00 0,00 178.870,93 0,00 | 0,00 0,00 0,00 0,00 | 0,00 0,00 0,00 0,00 | 150.000,00 0,00 178.870,93 0,00 |
| TITOLO 2 | Spese in conto capitale | | | | | |
| Macroaggregato 202 | Investimenti fissi lordi e acquisto di terreni | | | | | |
| 52817/0 | SPESE PER LA SEGNALETICA STRADALE (AV. VINC. CDS) | previsione di competenza <i>di cui già impegnato*</i> previsione di cassa <i>a fondo pluriennale vincolato</i> | 0,00 0,00 0,00 0,00 | 0,00 0,00 0,00 0,00 | 0,00 0,00 0,00 0,00 | 0,00 0,00 0,00 0,00 |
| 52818/0 | SPESE PER LA SEGNALETICA STRADALE (FC 7100 -7200) | previsione di competenza <i>di cui già impegnato*</i> previsione di cassa <i>a fondo pluriennale vincolato</i> | 246.500,00 0,00 294.966,60 0,00 | 0,00 0,00 0,00 0,00 | 0,00 0,00 0,00 0,00 | 246.500,00 0,00 294.966,60 0,00 |
| Totale 202 | Macroaggregato | Investimenti fissi lordi e acquisto di terreni | 246.500,00 0,00 294.966,60 0,00 | 0,00 0,00 0,00 0,00 | 0,00 0,00 0,00 0,00 | 246.500,00 0,00 294.966,60 0,00 |
| Totale Titolo 2 | Spese in conto capitale | | 246.500,00 0,00 294.966,60 0,00 | 0,00 0,00 0,00 0,00 | 0,00 0,00 0,00 0,00 | 246.500,00 0,00 294.966,60 0,00 |
| Totale Programma 01 | Polizia locale e amministrativa | | 396.500,00 0,00 473.837,53 0,00 | 0,00 0,00 0,00 0,00 | 0,00 0,00 0,00 0,00 | 396.500,00 0,00 473.837,53 0,00 |
| Totale MISSIONE 03 | Ordine pubblico e sicurezza | | 396.500,00 0,00 473.837,53 0,00 | 0,00 0,00 0,00 0,00 | 0,00 0,00 0,00 0,00 | 396.500,00 0,00 473.837,53 0,00 |



SERVIZIO POLIZIA STRADALE, SICUREZZA E MOBILITA'

SPESE PER MISSIONI, PROGRAMMI E MACROAGGREGATI PER CAPITOLI

| MISSIONE PROGRAMMA TITOLO MACROAGGREGATO CAPITOLO | DENOMINAZIONE | | PREVISIONI INIZIALI ANNO 2018 | VARIAZIONI | | PREVISIONI DEFINITIVE ANNO2018 |
|---|--|-------------------------------|----------------------------------|------------|----------------|-----------------------------------|
| | | | | in aumento | in diminuzione | |
| MISSIONE 10 | Trasporti e diritto alla mobilità | | | | | |
| 1005 Programma 05 | Viabilità e infrastrutture stradali | | | | | |
| TITOLO 1 | Spese correnti | | | | | |
| Macroaggregato 103 | Acquisto di beni e servizi | | | | | |
| 48552/0 | CANONI GESTIONE PARCHEGGI IN CONVENZIONE (FC 9168) | previsione di competenza | 120.000,00 | 0,00 | 0,00 | 120.000,00 |
| | | di cui già impegnato* | 0,00 | 0,00 | 0,00 | 0,00 |
| | | previsione di cassa | 270.000,00 | 0,00 | 0,00 | 270.000,00 |
| | | a fondo pluriennale vincolato | 0,00 | 0,00 | 0,00 | 0,00 |
| Totale 103 | Acquisto di beni e servizi | previsione di competenza | 120.000,00 | 0,00 | 0,00 | 120.000,00 |
| Macroaggregato | | di cui già impegnato* | 0,00 | 0,00 | 0,00 | 0,00 |
| | | previsione di cassa | 270.000,00 | 0,00 | 0,00 | 270.000,00 |
| | | a fondo pluriennale vincolato | 0,00 | 0,00 | 0,00 | 0,00 |
| Totale Titolo 1 | Spese correnti | previsione di competenza | 120.000,00 | 0,00 | 0,00 | 120.000,00 |
| | | di cui già impegnato* | 0,00 | 0,00 | 0,00 | 0,00 |
| | | previsione di cassa | 270.000,00 | 0,00 | 0,00 | 270.000,00 |
| | | a fondo pluriennale vincolato | 0,00 | 0,00 | 0,00 | 0,00 |
| Totale Programma 05 | Viabilità e infrastrutture stradali | previsione di competenza | 120.000,00 | 0,00 | 0,00 | 120.000,00 |
| | | di cui già impegnato* | 0,00 | 0,00 | 0,00 | 0,00 |
| | | previsione di cassa | 270.000,00 | 0,00 | 0,00 | 270.000,00 |
| | | a fondo pluriennale vincolato | 0,00 | 0,00 | 0,00 | 0,00 |
| Totale MISSIONE 10 | Trasporti e diritto alla mobilità | previsione di competenza | 120.000,00 | 0,00 | 0,00 | 120.000,00 |
| | | di cui già impegnato* | 0,00 | 0,00 | 0,00 | 0,00 |
| | | previsione di cassa | 270.000,00 | 0,00 | 0,00 | 270.000,00 |
| | | a fondo pluriennale vincolato | 0,00 | 0,00 | 0,00 | 0,00 |
| TOTALE MISSIONI | | previsione di competenza | 516.500,00 | 0,00 | 0,00 | 516.500,00 |
| | | di cui già impegnato* | 0,00 | 0,00 | 0,00 | 0,00 |
| | | previsione di cassa | 743.837,53 | 0,00 | 0,00 | 743.837,53 |
| | | a fondo pluriennale vincolato | 0,00 | 0,00 | 0,00 | 0,00 |
| TOTALE GENERALE DELLE SPESE | | previsione di competenza | 516.500,00 | 0,00 | 0,00 | 516.500,00 |
| | | di cui già impegnato* | 0,00 | 0,00 | 0,00 | 0,00 |
| | | previsione di cassa | 743.837,53 | 0,00 | 0,00 | 743.837,53 |
| | | a fondo pluriennale vincolato | 0,00 | 0,00 | 0,00 | 0,00 |



POAP MOBILITA', TRAFFICO E TPL

SPESE PER MISSIONI, PROGRAMMI E MACROAGGREGATI PER CAPITOLI

| MISSIONE PROGRAMMA TITOLO MACROAGGREGATO CAPITOLO | DENOMINAZIONE | | PREVISIONI INIZIALI ANNO 2018 | VARIAZIONI | | PREVISIONI DEFINITIVE ANNO 2018 | |
|---|--|--|----------------------------------|------------|----------------|------------------------------------|-----------|
| | | | | in aumento | in diminuzione | | |
| DISAVANZO DI AMMINISTRAZIONE | | | 0,00 | 0,00 | 0,00 | 0,00 | |
| MISSIONE | 03 | Ordine pubblico e sicurezza | | | | | |
| 0301 | Programma 01 | Polizia locale e amministrativa | | | | | |
| TITOLO 1 | Spese correnti | | | | | | |
| Macroaggregato 101 | Redditi da lavoro dipendente | | | | | | |
| 35500/21 | PROGETTAZIONE INTERNA PIANIFICAZIONE DEL TRAFFICO (FC 7100-7200) | | previsione di competenza | 15.000,00 | 0,00 | 0,00 | 15.000,00 |
| | | | di cui già impegnato* | 0,00 | 0,00 | 0,00 | 0,00 |
| | | | previsione di cassa | 15.000,00 | 0,00 | 0,00 | 15.000,00 |
| | | | a fondo pluriennale vincolato | 0,00 | 0,00 | 0,00 | 0,00 |
| Totale 101 | Redditi da lavoro dipendente | | previsione di competenza | 15.000,00 | 0,00 | 0,00 | 15.000,00 |
| Macroaggregato | | | di cui già impegnato* | 0,00 | 0,00 | 0,00 | 0,00 |
| | | | previsione di cassa | 15.000,00 | 0,00 | 0,00 | 15.000,00 |
| | | | a fondo pluriennale vincolato | 0,00 | 0,00 | 0,00 | 0,00 |
| Macroaggregato 103 | Acquisto di beni e servizi | | | | | | |
| 35500/12 | ATTIVITA' DI MOBILITY MANAGER (FC 7100 7200) | | previsione di competenza | 15.000,00 | 0,00 | 0,00 | 15.000,00 |
| | | | di cui già impegnato* | 0,00 | 0,00 | 0,00 | 0,00 |
| | | | previsione di cassa | 15.000,00 | 0,00 | 0,00 | 15.000,00 |
| | | | a fondo pluriennale vincolato | 0,00 | 0,00 | 0,00 | 0,00 |
| Totale 103 | Acquisto di beni e servizi | | previsione di competenza | 15.000,00 | 0,00 | 0,00 | 15.000,00 |
| Macroaggregato | | | di cui già impegnato* | 0,00 | 0,00 | 0,00 | 0,00 |
| | | | previsione di cassa | 15.000,00 | 0,00 | 0,00 | 15.000,00 |
| | | | a fondo pluriennale vincolato | 0,00 | 0,00 | 0,00 | 0,00 |
| Totale Titolo 1 | Spese correnti | | previsione di competenza | 30.000,00 | 0,00 | 0,00 | 30.000,00 |
| | | | di cui già impegnato* | 0,00 | 0,00 | 0,00 | 0,00 |
| | | | previsione di cassa | 30.000,00 | 0,00 | 0,00 | 30.000,00 |
| | | | a fondo pluriennale vincolato | 0,00 | 0,00 | 0,00 | 0,00 |
| Totale Programma 01 | Polizia locale e amministrativa | | previsione di competenza | 30.000,00 | 0,00 | 0,00 | 30.000,00 |
| | | | di cui già impegnato* | 0,00 | 0,00 | 0,00 | 0,00 |
| | | | previsione di cassa | 30.000,00 | 0,00 | 0,00 | 30.000,00 |
| | | | a fondo pluriennale vincolato | 0,00 | 0,00 | 0,00 | 0,00 |
| 0302 | Programma 02 | Sistema integrato di sicurezza urbana | | | | | |
| TITOLO 1 | Spese correnti | | | | | | |
| Macroaggregato 103 | Acquisto di beni e servizi | | | | | | |
| 35500/1 | STUDI, RICERCHE PER LA SICUREZZA STRADALE-F.C 7100.7200 | | previsione di competenza | 40.000,00 | 0,00 | 40.000,00 | 0,00 |
| | | | di cui già impegnato* | 0,00 | 0,00 | 0,00 | 0,00 |
| | | | previsione di cassa | 40.000,00 | 0,00 | 40.000,00 | 0,00 |
| | | | a fondo pluriennale vincolato | 0,00 | 0,00 | 0,00 | 0,00 |
| Totale 103 | Acquisto di beni e servizi | | previsione di competenza | 40.000,00 | 0,00 | 40.000,00 | 0,00 |
| Macroaggregato | | | di cui già impegnato* | 0,00 | 0,00 | 0,00 | 0,00 |
| | | | previsione di cassa | 40.000,00 | 0,00 | 40.000,00 | 0,00 |
| | | | a fondo pluriennale vincolato | 0,00 | 0,00 | 0,00 | 0,00 |
| Totale Titolo 1 | Spese correnti | | previsione di competenza | 40.000,00 | 0,00 | 40.000,00 | 0,00 |
| | | | di cui già impegnato* | 0,00 | 0,00 | 0,00 | 0,00 |
| | | | previsione di cassa | 40.000,00 | 0,00 | 40.000,00 | 0,00 |
| | | | a fondo pluriennale vincolato | 0,00 | 0,00 | 0,00 | 0,00 |
| Totale Programma 02 | Sistema integrato di sicurezza urbana | | previsione di competenza | 40.000,00 | 0,00 | 40.000,00 | 0,00 |
| | | | di cui già impegnato* | 0,00 | 0,00 | 0,00 | 0,00 |
| | | | previsione di cassa | 40.000,00 | 0,00 | 40.000,00 | 0,00 |
| | | | a fondo pluriennale vincolato | 0,00 | 0,00 | 0,00 | 0,00 |
| Totale MISSIONE 03 | Ordine pubblico e sicurezza | | previsione di competenza | 70.000,00 | 0,00 | 40.000,00 | 30.000,00 |
| | | | di cui già impegnato* | 0,00 | 0,00 | 0,00 | 0,00 |
| | | | previsione di cassa | 70.000,00 | 0,00 | 40.000,00 | 30.000,00 |
| | | | a fondo pluriennale vincolato | 0,00 | 0,00 | 0,00 | 0,00 |

**POAP MOBILITA', TRAFFICO E TPL****SPESE PER MISSIONI, PROGRAMMI E MACROAGGREGATI PER CAPITOLI**

| MISSIONE PROGRAMMA TITOLO MACROAGGREGATO CAPITOLO | DENOMINAZIONE | | PREVISIONI INIZIALI ANNO 2018 | VARIAZIONI | | PREVISIONI DEFINITIVE ANNO 2018 |
|---|---|--|----------------------------------|--------------|----------------|------------------------------------|
| | | | | in aumento | in diminuzione | |
| MISSIONE 10 | Trasporti e diritto alla mobilità | | | | | |
| 1002 Programma 02 | Trasporto pubblico locale | | | | | |
| TITOLO 1 | Spese correnti | | | | | |
| Macroaggregato 103 | Acquisto di beni e servizi | | | | | |
| 48680/0 | SPESE PER CONTRATTI TRASPORTO PUBBLICO LOCALE | previsione di competenza di cui già impegnato* | 500.000,00 0,00 | 0,00 0,00 | 0,00 0,00 | 500.000,00 0,00 |
| | | previsione di cassa a fondo pluriennale vincolato | 2.500.000,00 0,00 | 0,00 0,00 | 0,00 0,00 | 2.500.000,00 0,00 |
| Totale 103 Macroaggregato | Acquisto di beni e servizi | previsione di competenza di cui già impegnato* | 500.000,00 0,00 | 0,00 0,00 | 0,00 0,00 | 500.000,00 0,00 |
| | | previsione di cassa a fondo pluriennale vincolato | 2.500.000,00 0,00 | 0,00 0,00 | 0,00 0,00 | 2.500.000,00 0,00 |
| Totale Titolo 1 | Spese correnti | previsione di competenza di cui già impegnato* | 500.000,00 0,00 | 0,00 0,00 | 0,00 0,00 | 500.000,00 0,00 |
| | | previsione di cassa a fondo pluriennale vincolato | 2.500.000,00 0,00 | 0,00 0,00 | 0,00 0,00 | 2.500.000,00 0,00 |
| Totale Programma 02 | Trasporto pubblico locale | previsione di competenza di cui già impegnato* | 500.000,00 0,00 | 0,00 0,00 | 0,00 0,00 | 500.000,00 0,00 |
| | | previsione di cassa a fondo pluriennale vincolato | 2.500.000,00 0,00 | 0,00 0,00 | 0,00 0,00 | 2.500.000,00 0,00 |
| 1005 Programma 05 | Viabilità e infrastrutture stradali | | | | | |
| TITOLO 1 | Spese correnti | | | | | |
| Macroaggregato 103 | Acquisto di beni e servizi | | | | | |
| 48414/0 | FONDI STATO PER MOBILITA' SOSTENIBILE (FC 2851) | previsione di competenza di cui già impegnato* | 117.600,00 0,00 | 0,00 0,00 | 0,00 0,00 | 117.600,00 0,00 |
| | | previsione di cassa a fondo pluriennale vincolato | 117.600,00 0,00 | 0,00 0,00 | 0,00 0,00 | 117.600,00 0,00 |
| Totale 103 Macroaggregato | Acquisto di beni e servizi | previsione di competenza di cui già impegnato* | 117.600,00 0,00 | 0,00 0,00 | 0,00 0,00 | 117.600,00 0,00 |
| | | previsione di cassa a fondo pluriennale vincolato | 117.600,00 0,00 | 0,00 0,00 | 0,00 0,00 | 117.600,00 0,00 |
| Totale Titolo 1 | Spese correnti | previsione di competenza di cui già impegnato* | 117.600,00 0,00 | 0,00 0,00 | 0,00 0,00 | 117.600,00 0,00 |
| | | previsione di cassa a fondo pluriennale vincolato | 117.600,00 0,00 | 0,00 0,00 | 0,00 0,00 | 117.600,00 0,00 |
| TITOLO 2 | Spese in conto capitale | | | | | |
| Macroaggregato 202 | Investimenti fissi lordi e acquisto di terreni | | | | | |
| 73019/0 | FONDI STATO PER MOBILITA' SOSTENIBILE (FC 13061) | previsione di competenza di cui già impegnato* | 409.720,00 0,00 | 0,00 0,00 | 0,00 0,00 | 409.720,00 0,00 |
| | | previsione di cassa a fondo pluriennale vincolato | 409.720,00 0,00 | 0,00 0,00 | 0,00 0,00 | 409.720,00 0,00 |
| 73170/0 | FONDI REGIONALI PROGETTO INFO-MOBILITA' (FC 13300) | previsione di competenza di cui già impegnato* | 0,00 0,00 | 0,00 0,00 | 0,00 0,00 | 0,00 0,00 |
| | | previsione di cassa a fondo pluriennale vincolato | 0,00 0,00 | 0,00 0,00 | 0,00 0,00 | 0,00 0,00 |
| 73171/0 | PROGETTO INFO-MOBILITA' (DISMISSIONI) | previsione di competenza di cui già impegnato* | 0,00 0,00 | 0,00 0,00 | 0,00 0,00 | 0,00 0,00 |
| | | previsione di cassa a fondo pluriennale vincolato | 0,00 0,00 | 0,00 0,00 | 0,00 0,00 | 0,00 0,00 |
| 73172/0 | PROGETTO INFO-MOBILITA' (AVANZO AMM.NE LIBERO) | previsione di competenza di cui già impegnato* | 0,00 0,00 | 0,00 0,00 | 0,00 0,00 | 0,00 0,00 |
| | | previsione di cassa a fondo pluriennale vincolato | 0,00 0,00 | 0,00 0,00 | 0,00 0,00 | 0,00 0,00 |
| 73175/0 | PROGETTO INFO-MOBILITA' (DPR 380/01) | previsione di competenza di cui già impegnato* | 0,00 0,00 | 0,00 0,00 | 0,00 0,00 | 0,00 0,00 |
| | | previsione di cassa a fondo pluriennale vincolato | 0,00 0,00 | 0,00 0,00 | 0,00 0,00 | 0,00 0,00 |



POAP MOBILITA', TRAFFICO E TPL

SPESE PER MISSIONI, PROGRAMMI E MACROAGGREGATI PER CAPITOLI

| MISSIONE PROGRAMMA TITOLO MACROAGGREGATO CAPITOLO | DENOMINAZIONE | | PREVISIONI INIZIALI ANNO 2018 | VARIAZIONI | | PREVISIONI DEFINITIVE ANNO 2018 |
|---|---|-------------------------------|----------------------------------|------------|----------------|------------------------------------|
| | | | | in aumento | in diminuzione | |
| 73320/0 | BANDO PERIFERIE - PIANO URBANO MOBILITA' (FC 13558) | previsione di competenza | 160.000,00 | 0,00 | 0,00 | 160.000,00 |
| | | di cui già impegnato* | 160.000,00 | 0,00 | 0,00 | 160.000,00 |
| | | previsione di cassa | 160.000,00 | 0,00 | 0,00 | 160.000,00 |
| | | a fondo pluriennale vincolato | 0,00 | 0,00 | 0,00 | 0,00 |
| Totale 202 | Investimenti fissi lordi e acquisto di terreni | previsione di competenza | 569.720,00 | 0,00 | 0,00 | 569.720,00 |
| Macroaggregato | | di cui già impegnato* | 160.000,00 | 0,00 | 0,00 | 160.000,00 |
| | | previsione di cassa | 569.720,00 | 0,00 | 0,00 | 569.720,00 |
| | | a fondo pluriennale vincolato | 0,00 | 0,00 | 0,00 | 0,00 |
| Macroaggregato 203 | Contributi agli investimenti | | | | | |
| 73020/0 | FONDI STATO PER MOBILITA' SOSTENIBILE (A VINC DA PA) | previsione di competenza | 0,00 | 288.757,00 | 0,00 | 288.757,00 |
| | | di cui già impegnato* | 0,00 | 0,00 | 0,00 | 0,00 |
| | | previsione di cassa | 0,00 | 288.757,00 | 0,00 | 288.757,00 |
| | | a fondo pluriennale vincolato | 0,00 | 0,00 | 0,00 | 0,00 |
| 73021/0 | FONDI STATO PER MOBILITA' SOSTENIBILE (FC 13062) | previsione di competenza | 146.450,00 | 0,00 | 0,00 | 146.450,00 |
| | | di cui già impegnato* | 0,00 | 0,00 | 0,00 | 0,00 |
| | | previsione di cassa | 146.450,00 | 0,00 | 0,00 | 146.450,00 |
| | | a fondo pluriennale vincolato | 0,00 | 0,00 | 0,00 | 0,00 |
| Totale 203 | Contributi agli investimenti | previsione di competenza | 146.450,00 | 288.757,00 | 0,00 | 435.207,00 |
| Macroaggregato | | di cui già impegnato* | 0,00 | 0,00 | 0,00 | 0,00 |
| | | previsione di cassa | 146.450,00 | 288.757,00 | 0,00 | 435.207,00 |
| | | a fondo pluriennale vincolato | 0,00 | 0,00 | 0,00 | 0,00 |
| Totale Titolo 2 | Spese in conto capitale | previsione di competenza | 716.170,00 | 288.757,00 | 0,00 | 1.004.927,00 |
| | | di cui già impegnato* | 160.000,00 | 0,00 | 0,00 | 160.000,00 |
| | | previsione di cassa | 716.170,00 | 288.757,00 | 0,00 | 1.004.927,00 |
| | | a fondo pluriennale vincolato | 0,00 | 0,00 | 0,00 | 0,00 |
| Totale Programma 05 | Viabilità e infrastrutture stradali | previsione di competenza | 833.770,00 | 288.757,00 | 0,00 | 1.122.527,00 |
| | | di cui già impegnato* | 160.000,00 | 0,00 | 0,00 | 160.000,00 |
| | | previsione di cassa | 833.770,00 | 288.757,00 | 0,00 | 1.122.527,00 |
| | | a fondo pluriennale vincolato | 0,00 | 0,00 | 0,00 | 0,00 |
| Totale MISSIONE 10 | Trasporti e diritto alla mobilità | previsione di competenza | 1.333.770,00 | 288.757,00 | 0,00 | 1.622.527,00 |
| | | di cui già impegnato* | 160.000,00 | 0,00 | 0,00 | 160.000,00 |
| | | previsione di cassa | 3.333.770,00 | 288.757,00 | 0,00 | 3.622.527,00 |
| | | a fondo pluriennale vincolato | 0,00 | 0,00 | 0,00 | 0,00 |
| TOTALE MISSIONI | | previsione di competenza | 1.403.770,00 | 288.757,00 | 40.000,00 | 1.652.527,00 |
| | | di cui già impegnato* | 160.000,00 | 0,00 | 0,00 | 160.000,00 |
| | | previsione di cassa | 3.403.770,00 | 288.757,00 | 40.000,00 | 3.652.527,00 |
| | | a fondo pluriennale vincolato | 0,00 | 0,00 | 0,00 | 0,00 |
| TOTALE GENERALE DELLE SPESE | | previsione di competenza | 1.403.770,00 | 288.757,00 | 40.000,00 | 1.652.527,00 |
| | | di cui già impegnato* | 160.000,00 | 0,00 | 0,00 | 160.000,00 |
| | | previsione di cassa | 3.403.770,00 | 288.757,00 | 40.000,00 | 3.652.527,00 |
| | | a fondo pluriennale vincolato | 0,00 | 0,00 | 0,00 | 0,00 |