

CITTA' DI GROSSETO

PIANO ESECUTIVO DI GESTIONE 2017 - 2019



VARIAZIONE DICEMBRE





PREFAZIONE E INDICE

Il Piano Esecutivo di Gestione (PEG) è un documento di programmazione previsto dall'art. 169 del Decreto Legislativo n. 267/2000, approvato annualmente dalla Giunta Comunale sulla base del Bilancio di previsione. Questo strumento determina gli obiettivi di gestione dell'Ente, affidando gli stessi, unitamente alle dotazioni necessarie, ai dirigenti ed ai responsabili dei servizi. A seguito delle novità normative apportate con il Decreto Legge n. 174/2012 (convertito con modificazioni dalla Legge n. 213/2012), il PEG unifica organicamente in sé il Piano Dettagliato degli Obiettivi (di cui all'articolo 108, comma 1, del Decreto Legislativo n. 267/2000) ed il Piano della Performance (di cui all'articolo 10 del decreto legislativo n. 150/2009). Tale unificazione è attuata al fine di semplificare i processi di pianificazione gestionale dell'Amministrazione.

Il Decreto Legislativo n. 118/2011, integrato con il Decreto Legislativo n. 126/2014, ha introdotto importanti disposizioni in materia di armonizzazione dei sistemi contabili e degli schemi di bilancio degli enti locali. Tale articolata normativa ha riguardato anche il PEG, per il quale è precisato che deve essere deliberato in coerenza sia con il Bilancio di previsione, sia con il Documento Unico di Programmazione (DUP), declinando in maggior dettaglio la programmazione operativa contenuta nell'apposita sezione del DUP. I contenuti del Piano sono la risultante di un processo iterativo e partecipato che coinvolge la Giunta e la dirigenza dell'Ente. Esso, pertanto, rappresenta lo strumento attraverso il quale si guida la relazione tra organo esecutivo e responsabili dei servizi. Tale relazione è finalizzata alla definizione degli obiettivi di gestione, all'assegnazione delle risorse necessarie al loro raggiungimento e alla successiva valutazione.

Tra le esplicite finalità che assume il Piano si segnalano in particolare le seguenti, connotate da significative novità rispetto al passato: esso ha carattere autorizzatorio, poiché definisce le linee guida espresse dagli amministratori rispetto all'attività di gestione dei responsabili dei servizi e poiché le previsioni finanziarie in esso contenute costituiscono limite agli impegni di spesa assunti dai responsabili dei servizi; ha un'estensione temporale pari a quella del bilancio di previsione; ha rilevanza organizzativa, in quanto distingue le responsabilità di indirizzo, gestione e controllo ad esso connesse; ha natura previsionale e finanziaria; ha contenuto programmatico e contabile. Il Decreto Legislativo n. 118/2011 ha inoltre reso obbligatori una serie di allegati al PEG di tipo finanziario, consistenti in prospetti nei quali sia le entrate sia le spese sono articolate in base alle ripartizioni previste dalla normativa sul bilancio.



La struttura del PEG deve essere predisposta in modo tale da rappresentare la struttura organizzativa dell'ente per centri di responsabilità, individuando per ogni obiettivo o insieme di obiettivi un unico dirigente responsabile. Nel PEG devono essere specificatamente individuati gli obiettivi, dei quali occorre dare rappresentazione in termini di processo e in termini di risultati attesi. Le risorse finanziarie sono destinate, insieme a quelle umane e materiali, ai singoli dirigenti per la realizzazione degli specifici obiettivi.

Gli "obiettivi di gestione" costituiscono il risultato atteso verso il quale indirizzare le attività e coordinare le risorse nella gestione dei processi di erogazione di un determinato servizio. Gli obiettivi gestionali, per essere definiti, necessitano di un idoneo strumento di misurazione, individuabile negli indicatori. Essi consistono in parametri gestionali considerati e definiti a preventivo, ma che poi dovranno trovare confronto con i dati desunti, a consuntivo, dall'attività svolta. Da questo punto di vista il PEG costituisce un presupposto del controllo di gestione e un elemento portante dei sistemi di valutazione.

Come precisa l'ANCI (vedasi "Armonizzazione contabile - Il principio della programmazione" della fondazione IFEL), nella nuova normativa in materia di armonizzazione contabile l'applicazione del principio della programmazione al PEG comporta che esso, pur avendo delineati i suoi contenuti essenziali così come la necessità di coprire tutta l'attività dell'ente, non ha una struttura di riferimento in quanto è stata ribadita dal legislatore la scelta di non definire tale Piano nei dettagli e nella forma, lasciando questo compito all'autonomia dei singoli enti locali.

L'indice di questo documento tiene conto, oltre alle disposizioni normative di cui sopra, di quanto suggerito a suo tempo dall'ANCI nelle sue "Linee guida bis in materia di ciclo della performance", che rielaborano le indicazioni fornite dalla CIVIT con Delibera n. 112/2010 in tema di struttura e modalità di redazione dei piani programmatici di un ente pubblico.



INDICE DEL PIANO ESECUTIVO DI GESTIONE

INTRODUZIONE

1. SINTESI DELLE INFORMAZIONI PER I CITTADINI E I PORTATORI DI INTERESSI ESTERNI
2. L'AMMINISTRAZIONE IN CIFRE: STRUTTURA ORGANIZZATIVA
3. ANALISI DEL CONTESTO

STRUTTURA DELL'ENTE - RISORSE UMANE E FUNZIONIGRAMMA DEI SERVIZI

PIANO DELLA PERFORMANCE

1. LA PERFORMANCE DELL'ENTE
2. L'ANALISI PREVISIONALE NEL DOCUMENTO UNICO DI PROGRAMMAZIONE (D.U.P.)
3. LA PIANIFICAZIONE DELLA PERFORMANCE: INDIRIZZI STRATEGICI, OBIETTIVI STRATEGICI, PROGRAMMI

ALLEGATO "A": OBIETTIVI PEG 2017-2019 CLASSIFICATI SECONDO GLI OBIETTIVI STRATEGICI DELLA SEZIONE STRATEGICA (SeS) DEL DOCUMENTO UNICO DI PROGRAMMAZIONE (DUP)

ALLEGATO "B": ELENCO OBIETTIVI PEG 2017-2019

ALLEGATO "C": PIANO DETTAGLIATO DEGLI OBIETTIVI (PDO) PEG 2017-2019 CLASSIFICATI PER SETTORE

ALLEGATO "D": ALLEGATI CONTABILI (Settore Risorse finanziarie, welfare, turismo, cultura e sport)

- ENTRATE PER TITOLI, TIPOLOGIE E CATEGORIE PER CAPITOLI
- SPESE PER MISSIONI, PROGRAMMI E MACROAGGREGATI PER CAPITOLI



INTRODUZIONE



1. SINTESI DELLE INFORMAZIONI PER I CITTADINI E I PORTATORI DI INTERESSI ESTERNI

1.1 CHI SIAMO

Secondo il titolo V della Costituzione, il Comune assurge al ruolo di interprete primario dei bisogni della collettività locale e ad esso le funzioni amministrative sono attribuite, salvo che il legislatore intervenga per conferirle ad altro livello di governo (provincia, città metropolitana, regione o Stato), al fine di assicurare l'esercizio unitario, sulla base dei principi di sussidiarietà, differenziazione ed adeguatezza.

Il Comune esercita funzioni proprie e quelle conferite con legge dello Stato e della Regione ed in particolare, in base allo Statuto (approvato con deliberazione C.C. n. 111 del 10/11/2003 e modificato con deliberazioni C.C. n.76 del 10/07/08, n. 68 del 28.3.2011 e n. 70 del 25.9.2013, entrato in vigore il 14.10.2013):

- rappresenta la comunità, ne cura e tutela gli interessi e ne promuove lo sviluppo, fondando l'azione amministrativa e i rapporti istituzionali sul valore dell'autonomia e sul principio di sussidiarietà, in particolare orientando la propria attività all'attuazione dei principi della Costituzione della Repubblica ed ispirandosi a valori di libertà, giustizia, solidarietà, pari opportunità, responsabilità individuale e sociale;
- promuove e sostiene iniziative che sviluppino il processo di integrazione europea, persegue gli intenti della Carta europea dell'autonomia locale e si impegna per la sua attuazione;
- ricerca, nello spirito di solidarietà ed impegnandosi per offrire opportunità di lavoro ed accesso alla casa, l'integrazione sociale degli immigrati e garantisce il rispetto dei loro diritti;
- promuove la tutela delle persone e delle famiglie, assicurando sostegno alla corresponsabilità dei genitori nell'impegno di cura e di educazione dei figli e concorre a garantire il diritto alla vita, predisponendo provvidenze e servizi, atti ad assicurare ad ogni persona accoglienza e protezione dal concepimento alla morte naturale;
- riconosce e promuove la cultura della democrazia, della libertà, della pace, della giustizia, dell'uguaglianza, garantisce il rispetto dei diritti umani e favorisce la partecipazione di tutti i cittadini alla vita pubblica;
- garantisce la libertà di religione;
- garantisce e tutela i diritti dell'infanzia;
- promuove e favorisce la formazione culturale, civica, sociale e professionale dei giovani e il loro inserimento nel mondo del lavoro;
- favorisce, promuove e tutela le politiche sociali atte a valorizzare la partecipazione degli anziani alla vita della comunità;



- garantisce il rispetto dei diritti soggettivi e della dignità umana dei disabili e ne promuove la piena integrazione nella famiglia, nella scuola, nel lavoro e nella società;
- concorre a garantire il diritto alla salute con particolare riguardo alla qualità ed alla sicurezza dell'ambiente di vita e di lavoro;
- riconosce l'accesso all'acqua come diritto umano, universale, indivisibile, inalienabile e lo status dell'acqua come bene comune pubblico, così come previsto dalla Dichiarazione Universale dei Diritti dell'Uomo, riconoscendo altresì che la gestione del servizio idrico integrato è un servizio pubblico locale privo di rilevanza economica senza scopo di lucro;
- promuove il progresso economico e sociale della comunità, favorisce l'imprenditorialità, la libertà di iniziativa ed il lavoro nella valorizzazione delle risorse locali e con l'obiettivo della piena occupazione, intravede nell'economia sociale di mercato l'elemento equilibratore, anche garantendo i diritti dei consumatori e degli utenti;
- salvaguarda e tutela il patrimonio storico, artistico, archeologico, culturale e il recupero delle tradizioni popolari della comunità locale. Tutela i valori del paesaggio e del patrimonio naturale e la conservazione dell'ambiente.

1.2 COSA FACCIAMO

Per conseguire gli obiettivi sopra indicati, il Comune, a norma del suo Statuto:

- a) garantisce un concreto sostegno alla famiglia ed opera per l'attuazione di efficienti e qualificati servizi sociali;
- b) promuove lo sviluppo del volontariato;
- c) stimola la funzione sociale della cooperazione e degli enti senza fine di lucro;
- d) promuove la partecipazione dell'associazionismo giovanile;
- e) valorizza il patrimonio di esperienza dei pensionati e degli anziani;
- f) favorisce la cultura in ogni sua libera forma;
- g) promuove le condizioni che rendono effettivo il diritto allo studio ed all'educazione permanente negli istituti statali e non statali e concorre alla definizione di politiche formative che favoriscano l'accesso al mercato del lavoro;
- h) favorisce la consultazione dei cittadini stranieri residenti nel Comune, anche attraverso l'istituzione di organismi, al fine di garantire una loro adeguata rappresentanza ed integrazione nella vita della collettività locale;
- i) incentiva lo sviluppo dell'università e ne promuove una piena ed armonica integrazione nel tessuto culturale, sociale e produttivo della città, assicurando, in particolare, sostegno alle attività di formazione e ricerca orientate alle esigenze della comunità locale; promuove attività di interventi formativi innovativi rivolti



- a disoccupati di lunga durata, alla popolazione attiva nell'apprendimento lungo l'arco della vita con particolare riferimento alle pari opportunità ed all'inclusione sociale;
- l) favorisce le attività sportive e le iniziative del tempo libero, con particolare riguardo a quelle dirette ai giovani, agli anziani ed ai portatori di handicap; potenzia e qualifica le strutture di base;
- m) sollecita il concorso di soggetti pubblici e privati alla promozione di un progresso economico rispettoso dell'interesse generale e compatibile con la salvaguardia dell'ambiente;
- n) disciplina un organico assetto del territorio anche promuovendo il recupero ed il pieno utilizzo del patrimonio urbano esistente;
- o) garantisce ai cittadini l'informazione sulle proprie attività;
- p) elabora programmi annuali e pluriennali, corsi di formazione ed aggiornamento professionale, gestisce ed esercita attività formative corsuali o non e di qualificazione professionale sia con mezzi propri sia con finanziamenti pubblici statali, regionali e dell'Unione Europea.

1.3 COME OPERIAMO

Secondo il dispositivo dello Statuto, nella propria azione il Comune:

- a) assume la politica di programmazione, coordinata con quella dello stato, della regione, della provincia e degli altri enti territoriali, riconosce nell'economia sociale di mercato il metodo ordinatore e democratico della propria attività;
- b) adotta ed attua programmi e piani nelle materie di sua competenza;
- c) elabora e realizza la programmazione mediante la partecipazione democratica dei cittadini, enti, associazioni e organizzazioni imprenditoriali, professionali, sindacali dei lavoratori e dei consumatori;
- d) instaura rapporti con comunità locali anche di altre nazioni al fine di realizzare forme di cooperazione, di favorire la conoscenza delle rispettive culture e di rafforzare l'amicizia, la solidarietà e la pace tra i popoli.

Il Comune si impegna a promuovere uno sviluppo sostenibile del territorio nel quale lo sfruttamento delle risorse, l'andamento degli investimenti, l'orientamento dello sviluppo tecnologico e i mutamenti istituzionali siano in reciproca armonia e diretti ad incrementare il potenziale attuale e futuro dei bisogni primari e delle aspirazioni umane. Uno sviluppo, quindi, in grado di soddisfare i bisogni primari di tutti e capace di dare realtà alle aspirazioni di ogni cittadino per una vita migliore. Riconosce all'uomo il ruolo di guida dello sviluppo sostenibile e di gestore delle risorse ambientali e naturali, affinché si diffonda nel territorio un armonico ed equilibrato rapporto con l'ambiente rivolto alla tutela e valorizzazione delle tradizioni e delle risorse naturali e culturali. Si impegna, altresì, a tutelare e valorizzare le produzioni tipiche e di qualità, favorendo le iniziative di educazione e informazione volte ad ottenere il successo e l'affermazione dei prodotti del territorio nonché della promozione turistica nelle sue varie articolazioni.



Il Comune riconosce il diritto delle persone, singole o associate, delle associazioni titolari di interessi collettivi, portatori di interessi diffusi come espressioni della comunità locale, a concorrere, nei modi stabiliti dallo statuto, all'indirizzo, allo svolgimento e al controllo delle attività poste in essere dall'amministrazione. Assicura il diritto a partecipare alla formazione delle proprie scelte politico-amministrative, secondo i principi e nelle forme stabilite dallo statuto. Rende effettivo il diritto alla partecipazione politica e amministrativa, garantendo l'accesso alle informazioni e agli atti detenuti dall'ente e un'informazione completa, accessibile e aggiornata sulle proprie attività e sui servizi pubblici locali.

Il Comune riconosce l'apporto delle organizzazioni di volontariato al conseguimento di finalità di interesse pubblico, ne valorizza l'impegno sociale e culturale e promuove l'affermazione di valori di solidarietà e cooperazione; attiva programmi di iniziative ed instaura forme di collaborazione, anche mediante convenzioni ai sensi di legge, con organismi di volontariato per la gestione di servizi sociali, culturali e sportivi. Favorisce l'apporto di volontari al perseguimento di finalità istituzionali dell'ente attraverso la predisposizione di apposito regolamento, previo accertamento delle capacità operative, prevedendo altresì specifiche iniziative di formazione.

Il Comune riconosce e garantisce alle formazioni sociali ed ai singoli cittadini il diritto ad una informazione completa ed imparziale sulle proprie attività e servizi, come premessa per una effettiva partecipazione popolare. Il Comune ordina i propri uffici con il fine della massima efficienza amministrativa e del costante adeguamento alle esigenze del cittadino, adottando tutte le iniziative per la massima pubblicizzazione e conoscenza degli atti, dei procedimenti amministrativi, dei regolamenti comunali e dei servizi pubblici e d'interesse pubblico, anche attraverso un sistema informativo che utilizzi pubblicazioni periodiche, mezzi di comunicazione ed appositi sportelli polifunzionali decentrati sul territorio. Le modalità di partecipazione al procedimento relativo alla adozione di atti che incidono su situazioni giuridiche soggettive sono disciplinate dal regolamento inerente l'attività amministrativa e l'accesso agli atti.

In attuazione del principio e dei diritti alla partecipazione ed al fine di promuovere la partecipazione politica e l'autonoma aggregazione dei cittadini e delle cittadine, il Comune potrà regolamentare la costituzione di forme di organizzazione e rappresentanza del territorio e dei cittadini, volontarie e gratuite, tali da garantire una democrazia partecipativa, anche tramite l'adozione di forme di consultazione nel procedimento di formazione degli atti generali.

Il Comune assicura condizioni di pari opportunità tra uomo e donna, valorizza la cultura della differenza promuovendo la loro presenza nella Giunta, negli enti, aziende ed istituzioni da essi dipendenti. Istituisce la Commissione pari opportunità dell'ente, che viene disciplinata da apposito regolamento. La Commissione è organo consultivo e propositivo del Consiglio e della Giunta, limitatamente alle materie previste dal regolamento, che ne disciplina altresì le competenze e le funzioni. Il Comune è impegnato per creare le condizioni di pari opportunità nello svolgimento della vita sociale in tutti i suoi aspetti.



2. L'AMMINISTRAZIONE IN CIFRE: STRUTTURA ORGANIZZATIVA

| STRUTTURA ORGANIZZATIVA | | | | | |
|--|-----------------|-----|------------------------|---------------|---------------|
| Tabella 2.A - PERSONALE IN SERVIZIO (media): dati in unità | | | | | |
| Funzione ricoperta | 2010 | ... | 2014 | 2015 | 2016 |
| DIRIGENTI DI RUOLO E NON DI RUOLO | 11 | | 6 | 6 | 6 |
| POSIZIONI ORGANIZZATIVE | 32 | | 34 | 33 | 35,5 |
| DIPENDENTI DI RUOLO | 528 | | 472 | 451 | 453 |
| DIPENDENTI NON DI RUOLO | 27,20 | | 4 | 4 | 4 |
| TOTALE PERSONALE IN SERVIZIO | 598,22 | | 516 | 494 | 498,5 |
| INDICE DI ASSENZA (media per dipendente): dati in giorni | | | | | |
| Giorni di assenza dal lavoro | 2010 | ... | 2014 | 2015 | 2016 |
| GIORNI DI MALATTIA | 9,33 | | 13,27 | 11,06 | 10,01 |
| GIORNI DI MALATTIA + ALTRO | 17,80 | | 25,79 | 19,30 | 20,51 |
| GIORNI DI MALATTIA + ALTRO + FERIE | 43,29 | | 58,01 | 49,59 | 50,99 |
| INDICE PER LA SPESA DEL PERSONALE: dati in € | | | | | |
| Tipologie di spesa | 2010 | ... | 2014 | 2015 | 2016 |
| SPESA COMPLESSIVA PER IL PERSONALE (importo complessivo che comprende: intervento 01 - spese di personale e intervento 7 - Irap) | € 21.631.414,96 | | € 20.042.137,70 | 19.782.963,03 | 18.577.809,62 |
| SPESA PER IL PERSONALE ** | € 20.074.409,84 | | € 18.992.856,56 *** | 16.922.109,41 | 16.136.986,07 |

** L'indicatore è cambiato, la riduzione della spesa non deve essere rispetto all'anno precedente, ma rispetto alla media del triennio 2011-2013 pari ad euro 19.241.505,55

*** il dato non è omogeneo con quello degli anni precedenti. Il conteggio del 2014 non tiene infatti conto degli oneri per incrementi contrattuali, essendo variata la normativa.



| STRUTTURA ORGANIZZATIVA | | | | | |
|---|-------------|------------|-------------|-------------|-------------|
| Tabella 2.B - Analisi caratteri qualitativi/quantitativi | | | | | |
| Indicatori | 2010 | ... | 2014 | 2015 | 2016 |
| Età media del personale (anni) | 49,11 | | 51,61 | 52,52 | 52,73 |
| Età media dei dirigenti (anni) | 50,63 | | 48,67 | 50,33 | 51,17 |
| % personale di ruolo a part time | 8,00 | | 4,1 | 4,1 | 4,23 |
| Tasso di variazione unità di personale rispetto all'anno precedente | + 2,7 % | | -4,1 % | -4,6% | +1,82% |
| % di dirigenti in possesso di laurea | 100 | | 100 | 100 | 100 |
| Tabella 2.C - Analisi benessere organizzativo | | | | | |
| Indicatori | 2010 | ... | 2014 | 2015 | 2016 |
| % personale cessato nell'anno | 5,8 | | 3 | 4,3 | 4,01 |
| Tasso % di infortuni (su personale in servizio) | 6,8 | | 3,7 | 4,3 | 2,61 |
| Stipendio medio percepito dai dipendenti | 25.876,39 | | 27.534,05 | 27.992,90 | 27.579,11 |
| % personale assunto a tempo indeterminato | 7,8 | | 0,2 | 0 | 5,82 |



| STRUTTURA ORGANIZZATIVA | | | | | |
|---|-------------------------------------|-----|-------------------------------------|-------------------------------------|-------------------------------------|
| Tabella 2.D - Analisi di genere | | | | | |
| Indicatori | 2010 | ... | 2014 | 2015 | 2016 |
| % di dirigenti donne sul totale del personale a tempo indet. e dirigente | 4,6 | | 0 | 0 | 0 |
| % di personale donna assunto a tempo indet. sul totale assunzioni nell'anno | 56,40 | | 0 | 0 | 75 |
| Età media del personale femminile (distinto per personale dirigente e non) | Dirigenti: 58 Altri ruoli: 48,91 | | Dirigenti : - Altri ruoli: 51,32 | Dirigenti : - Altri ruoli: 52,09 | Dirigenti : - Altri ruoli: 52,50 |
| % di personale donna laureato rispetto al totale personale femminile | 15,60 | | 16,8 | 17,1 | 16,85 |
| % di personale donna laureato rispetto al totale del personale laureato | 63,30 | | 65,80 | 66,20 | 63,01 |



| Tabella 2.E INDICATORI RELATIVI AL PERSONALE | 2010 | *** | 2014 | 2015 | 2016 |
|---|-------------|-----|-------------|-------------|-------------|
| 1. COSTO PERSONALE SU SPESA CORRENTE <u>Spesa complessiva personale</u> Spese correnti | 29,61 % | | 25,99% | 22,15% | 23,95% |
| 2. COSTO MEDIO DEL PERSONALE <u>Spesa complessiva personale</u> Numero dipendenti | € 36.627,66 | | € 38.841,35 | € 35.268,26 | € 30.341,53 |
| 3. COSTO PERSONALE PRO- CAPITE <u>Spesa complessiva personale</u> Popolazione | € 283,70 | | € 244,90 | € 216,54 | € 182,11 |
| 4. RAPPORTO DIPENDENTI SU POPOLAZIONE <u>Popolazione</u> Numero dipendenti | 143,48 ab. | | 158,60 ab. | 165,83 ab. | 164,78 ab. |
| 5. RAPPORTO DIRIGENTI SU DIPENDENTI <u>Numero dipendenti</u> Numero Dirigenti | 50,91 dip. | | 84,33 dip. | 81,33 dip. | 82,08 dip. |
| 6. RAPPORTO P.O. SU DIPENDENTI <u>Numero dipendenti</u> Numero Posizioni Organizzative | 16,50 dip. | | 13,88 dip. | 13,78 dip. | 13,87 dip. |



3. ANALISI DEL CONTESTO

3.1 ANALISI DEL CONTESTO ESTERNO

LA DINAMICA DEMOGRAFICA GROSSETANA

(fonte: Rapporto di Controllo strategico 2016 - Parte prima, 1.1: indicatori demografici)

Grazie ai dati dell'Ufficio Statistica del Comune è possibile acquisire utili indicazioni sulla demografia locale. La popolazione grossetana è in lieve aumento negli anni, e dal 2015 ha superato gli 82.000 residenti. Il capoluogo maremmano mantiene nel medio periodo una capacità attrattiva di nuovi residenti, anche se in leggero calo nell'ultimo triennio considerato. I cittadini grossetani sono sempre più anziani: ormai per ogni under 14 ci sono quasi due anziani (con 65 o più anni), inoltre l'età media va lentamente ma inesorabilmente crescendo (46 anni nel 2016). Che la demografia sia un punto dolente del sistema sociale locale è dimostrato anche dal tasso di natalità, sceso ad appena 7 nati ogni 1000 abitanti, mentre il tasso di mortalità è più che doppio, pari a oltre 14 decessi ogni 1000 residenti. Il flusso di stranieri che prendono residenza a Grosseto è sempre più consistente, anche se con andamento altalenante negli anni: essi rappresentano ormai circa il 9% degli abitanti. La nazionalità di gran lunga più presente è quella romena, che da sola rappresenta oltre 1/4 di tutti gli stranieri. Il numero di famiglie è piuttosto stabile intorno alle 37.000 unità: tra di esse quelle unipersonali sono il 36%, mentre i coniugi (da soli, con figli o altri componenti) sono il 42% del totale.

Comune di Grosseto – Ufficio Statistica – Movimento anagrafico della popolazione residente

| Anno | Nati | Morti | Differenza tra nati e morti | Differenza tra iscritti e cancellati | Incremento o decremento | Popolazione residente al 31 dicembre |
|------|------|-------|-----------------------------|--------------------------------------|-------------------------|--------------------------------------|
| 2010 | 689 | 834 | -145 | 1.331 | 1.186 | 81.928 |
| 2011 | 663 | 785 | -122 | 455 | 333 | * 78.457 |
| 2012 | 633 | 817 | -184 | 943 | 759 | * 79.216 |
| 2013 | 578 | 852 | -274 | 2.594 | 2.320 | * 81.536 |
| 2014 | 609 | 838 | -229 | 530 | 301 | *81.837 |
| 2015 | 583 | 947 | -364 | 614 | 250 | 82.087 |
| 2016 | 568 | 924 | -356 | 412 | 56 | 82.143 |

* I dati della popolazione al 31 dicembre sono rettificati sulla base delle risultanze del Censimento Generale della Popolazione. Per gli anni immediatamente successivi ai censimenti, a seguito del confronto censimento anagrafe, le voci ALTRI ISCRITTI e ALTRI CANCELLATI possono subire un incremento.

**Comune di Grosseto – Ufficio Statistica – Tasso migratorio totale**

| Anno | Tasso migratorio totale |
|------|-------------------------|
| 2010 | 16,4 |
| 2011 | 5,5 |
| 2012 | 11,4 |
| 2013 | 31,6 |
| 2014 | 6,5 |
| 2015 | 7,5 |
| 2016 | 4,8 |

tasso migratorio totale: rapporto tra il saldo migratorio dell'anno e l'ammontare medio della popolazione residente, moltiplicato per 1000. I dati si riferiscono alla popolazione iscritta nell'Anagrafe Comunale, che negli anni censuari e immediatamente successivi può non coincidere con quella ricalcolata sulla base delle risultanze del Censimento Generale della Popolazione

Comune di Grosseto – Ufficio Statistica – Indici demografici della popolazione residente

| Anno | Indice di vecchiaia (a) | Rapporto di Mascolinità (b) | Età media |
|------|----------------------------|--------------------------------|-----------|
| 2010 | 173,1 | 90,3 | 44,7 |
| 2011 | 175,7 | 90,4 | 44,9 |
| 2012 | 177,6 | 90,3 | 45,0 |
| 2013 | 183,2 | 90,2 | 45,3 |
| 2014 | 187,2 | 90,4 | 45,5 |
| 2015 | 189,6 | 90,2 | 45,7 |
| 2016 | 191,8 | 90,7 | 45,9 |

I dati si riferiscono alla popolazione iscritta nell'Anagrafe Comunale, che negli anni censuari e immediatamente successivi può non coincidere con quella ricalcolata sulla base delle risultanze del Censimento Generale della Popolazione

(a) Rapporto tra popolazione anziana e ragazzi: $(65 \text{ e oltre}) \times 100 / (0-14)$.

(b) Rapporto tra la popolazione maschile e femminile: $M \times 100 / F$.

Comune di Grosseto – Ufficio Statistica – Tassi di natalità, mortalità e nuzialità

| Anno | Tasso di natalità | Tasso di mortalità | Tasso di nuzialità |
|------|-------------------|--------------------|--------------------|
| 2010 | 8,5 | 10,3 | 2,8 |
| 2011 | 8,1 | 9,5 | 2,6 |
| 2012 | 7,7 | 9,9 | 3,1 |
| 2013 | 7,0 | 10,4 | 2,6 |
| 2014 | 7,4 | 10,2 | n.d. |
| 2015 | 7,1 | 11,6 | n.d. |
| 2016 | 6,9 | 14,5 | n.d. |

tasso di natalità: rapporto tra il numero dei nati vivi dell'anno e l'ammontare medio della popolazione residente, moltiplicato per 1000

tasso di mortalità: rapporto tra il numero dei decessi nell'anno e l'ammontare medio della popolazione residente, moltiplicato per 1000

tasso di nuzialità: rapporto tra il numero di matrimoni celebrati nell'anno e l'ammontare medio della popolazione residente, moltiplicato per 1000

I dati si riferiscono alla popolazione iscritta nell'Anagrafe Comunale, che negli anni censuari e immediatamente successivi può non coincidere con quella ricalcolata sulla base delle risultanze del Censimento Generale della Popolazione

Comune di Grosseto – Ufficio Statistica – Popolazione residente straniera per cittadinanza - Cittadinanze prevalenti

| Paese | 2016 | 2015 | 2014 | 2013 | 2012 | 2011 | 2010 |
|-----------------------|-------|-------|-------|-------|-------|-------|-------|
| Romania | 2.031 | 1.964 | 1.856 | 1.768 | 1.880 | 1.825 | 1.671 |
| Albania | 918 | 915 | 933 | 882 | 906 | 894 | 856 |
| Moldova | 653 | 668 | 705 | 703 | 444 | 727 | 664 |
| Ucraina | 514 | 516 | 523 | 516 | 536 | 541 | 540 |
| Marocco | 411 | 403 | 408 | 391 | 438 | 443 | 415 |
| Polonia | 301 | 292 | 299 | 288 | 361 | 394 | 395 |
| Cinese, Rep. Popolare | 220 | 226 | 220 | 202 | 222 | 237 | 220 |
| Turchia | 188 | 201 | 216 | 213 | 230 | 230 | 218 |
| <i>Altri paesi</i> | 2.129 | 2.019 | 1.740 | 1.740 | 2.180 | 1.958 | 1.924 |
| <i>Totale</i> | 7.365 | 7.204 | 6.900 | 6.703 | 7.197 | 7.249 | 6.903 |

I dati si riferiscono alla popolazione iscritta nell'Anagrafe Comunale, che negli anni censuari e immediatamente successivi può non coincidere con quella ricalcolata sulla base delle risultanze del Censimento Generale della Popolazione

**Comune di Grosseto – Ufficio Statistica – Famiglie residenti per tipologia al 31 Dicembre**

| Tipologia familiare | 2016 | 2015 | 2014 | 2013 | 2012 | 2011 |
|---------------------------------------|---------------|---------------|---------------|---------------|---------------|---------------|
| Unipersonali | 13.565 | 13.606 | 13.567 | 13.281 | 13.343 | 13.068 |
| Coniugi | 6.237 | 6.250 | 6.264 | 6.264 | 6.294 | 6.157 |
| Coniugi con figli | 8.148 | 8.255 | 8.393 | 8.511 | 8.696 | 8.772 |
| Coniugi con altri componenti | 292 | 307 | 335 | 354 | 385 | 385 |
| Coniugi con figli e altri componenti | 833 | 837 | 847 | 851 | 882 | 908 |
| Genitore con figli | 3.942 | 3.861 | 3.779 | 3.637 | 3.557 | 3.493 |
| Genitore con figli e altri componenti | 2.072 | 2.013 | 1.945 | 1.905 | 1.870 | 1.829 |
| Altre tipologie familiari | 2.078 | 2.075 | 2.083 | 2.071 | 2.133 | 2.136 |
| Totale | 37.167 | 37.204 | 37.213 | 36.874 | 37.160 | 36.748 |

Per famiglia si intende "Famiglia anagrafica" così come definita dall'Art.4 del Regolamento Anagrafico della Popolazione Residente (legge n.1228/54 e Dpr. N.223/1989).

I dati si riferiscono alla popolazione iscritta nell'Anagrafe Comunale, che negli anni censuari e immediatamente successivi può non coincidere con quella ricalcolata sulla base delle risultanze del Censimento Generale della Popolazione

I NUMERI DELL'ECONOMIA - (fonte: Rapporto di Controllo strategico 2016 - Parte prima, 1.3: i numeri dell'economia)

Sedi di imprese della provincia di Grosseto, registrate ed attive al 30.06.2015 e del 30.06.2016. Variazione assoluta e variazione tendenziale annua (%). Dati distinti per comune.

| Comune | dati al 30 giugno 2015 | | dati al 30 giugno 2016 | | variazione 2016-2015 | | variazione tendenziale annua % | |
|---------------------------|------------------------|--------------|------------------------|--------------|----------------------|-----------|--------------------------------|-------------|
| | Registrate | Attive | Registrate | Attive | Registrate | Attive | Registrate | Attive |
| Arcidosso | 459 | 418 | 472 | 427 | 13 | 9 | 2,83 | 2,15 |
| Campagnatico | 487 | 467 | 489 | 469 | 2 | 2 | 0,41 | 0,43 |
| Capalbio | 833 | 785 | 846 | 797 | 13 | 12 | 1,56 | 1,53 |
| Castel del Piano | 583 | 536 | 588 | 543 | 5 | 7 | 0,86 | 1,31 |
| Castell'Azzara | 130 | 125 | 125 | 121 | -5 | -4 | -3,85 | -3,2 |
| Castiglione della Pescaia | 1.374 | 1.221 | 1.375 | 1.211 | 1 | -10 | 0,07 | -0,82 |
| Cinigiano | 481 | 461 | 494 | 466 | 13 | 5 | 2,7 | 1,08 |
| Civitella Paganico | 468 | 442 | 477 | 451 | 9 | 9 | 1,92 | 2,04 |
| Follonica | 2.669 | 2.225 | 2.717 | 2.218 | 48 | -7 | 1,8 | -0,31 |
| Gavorrano | 859 | 791 | 870 | 789 | 11 | -2 | 1,28 | -0,25 |
| Grosseto | 9.350 | 8.025 | 9.468 | 8.066 | 118 | 41 | 1,26 | 0,51 |
| Isola del Giglio | 272 | 241 | 268 | 241 | -4 | 0 | -1,47 | 0 |
| Magliano in Toscana | 722 | 700 | 753 | 727 | 31 | 27 | 4,29 | 3,86 |
| Manciano | 1.354 | 1.294 | 1.379 | 1.315 | 25 | 21 | 1,85 | 1,62 |
| Massa Marittima | 898 | 826 | 901 | 828 | 3 | 2 | 0,33 | 0,24 |
| Monte Argentario | 1.172 | 1.028 | 1.178 | 1.032 | 6 | 4 | 0,51 | 0,39 |
| Monterotondo Marittimo | 120 | 110 | 119 | 109 | -1 | -1 | -0,83 | -0,91 |
| Montieri | 130 | 125 | 132 | 123 | 2 | -2 | 1,54 | -1,6 |
| Orbetello | 1.859 | 1.673 | 1.867 | 1.675 | 8 | 2 | 0,43 | 0,12 |
| Pitigliano | 618 | 590 | 614 | 588 | -4 | -2 | -0,65 | -0,34 |
| Roccalbegna | 202 | 194 | 201 | 194 | -1 | 0 | -0,5 | 0 |
| Roccastrada | 1.154 | 1.088 | 1.147 | 1.081 | -7 | -7 | -0,61 | -0,64 |
| Santa Fiora | 227 | 208 | 219 | 203 | -8 | -5 | -3,52 | -2,4 |
| Scansano | 829 | 777 | 834 | 778 | 5 | 1 | 0,6 | 0,13 |
| Scarlino | 537 | 459 | 537 | 457 | 0 | -2 | 0 | -0,44 |
| Seggiano | 162 | 153 | 178 | 167 | 16 | 14 | 9,88 | 9,15 |
| Semproniano | 205 | 199 | 209 | 204 | 4 | 5 | 1,95 | 2,51 |
| Sorano | 599 | 583 | 605 | 590 | 6 | 7 | 1 | 1,2 |

Fonte: Infocamere, banca dati StockView, elaborazioni Ufficio Studi Camera di Commercio di Grosseto



Sedi di imprese registrate ed attive della provincia di Grosseto al 30 giugno 2016. Distinte per classe di natura giuridica e per comune

| Comune | Classe di natura giuridica | | | | | | | | | |
|---------------------------|----------------------------|--------------|--------------------|--------------|---------------------|--------------|-------------|------------|--------------|--------------|
| | società di capitale | | società di persone | | imprese individuali | | altre forme | | TOTALE | |
| | Registrate | Attive | Registrate | Attive | Registrate | Attive | Registrate | Attive | Registrate | Attive |
| Arcidosso | 48 | 33 | 82 | 65 | 327 | 317 | 15 | 12 | 472 | 427 |
| Campagnatico | 28 | 21 | 89 | 79 | 361 | 359 | 11 | 10 | 489 | 469 |
| Capalbio | 62 | 40 | 152 | 132 | 615 | 610 | 17 | 15 | 846 | 797 |
| Castel del Piano | 84 | 68 | 124 | 103 | 363 | 358 | 17 | 14 | 588 | 543 |
| Castell'Azzara | 8 | 7 | 14 | 12 | 97 | 97 | 6 | 5 | 125 | 121 |
| Castiglione della Pescaia | 159 | 99 | 334 | 269 | 823 | 797 | 59 | 46 | 1.375 | 1.211 |
| Cinigiano | 26 | 21 | 81 | 68 | 375 | 367 | 12 | 10 | 494 | 466 |
| Civitella Paganico | 45 | 37 | 87 | 77 | 341 | 333 | 4 | 4 | 477 | 451 |
| Follonica | 669 | 442 | 676 | 496 | 1.277 | 1.216 | 95 | 64 | 2.717 | 2.218 |
| Gavorrano | 97 | 59 | 140 | 113 | 620 | 608 | 13 | 9 | 870 | 789 |
| Grosseto | 2.139 | 1.456 | 2.237 | 1.800 | 4.672 | 4.497 | 420 | 313 | 9.468 | 8.066 |
| Isola del Giglio | 33 | 23 | 73 | 66 | 153 | 145 | 9 | 7 | 268 | 241 |
| Magliano in Toscana | 28 | 24 | 144 | 129 | 569 | 565 | 12 | 9 | 753 | 727 |
| Manciano | 105 | 77 | 208 | 183 | 1.048 | 1.040 | 18 | 15 | 1.379 | 1.315 |
| Massa Marittima | 98 | 72 | 201 | 165 | 577 | 571 | 25 | 20 | 901 | 828 |
| Monte Argentario | 166 | 119 | 350 | 291 | 610 | 592 | 52 | 30 | 1.178 | 1.032 |
| Monterotondo Marittimo | 12 | 6 | 17 | 14 | 89 | 88 | 1 | 1 | 119 | 109 |
| Montieri | 6 | 3 | 18 | 14 | 103 | 101 | 5 | 5 | 132 | 123 |
| Orbetello | 226 | 167 | 500 | 418 | 1.079 | 1.047 | 62 | 43 | 1.867 | 1.675 |
| Pitigliano | 38 | 27 | 102 | 94 | 458 | 454 | 16 | 13 | 614 | 588 |
| Roccalbegna | 13 | 10 | 31 | 28 | 154 | 154 | 3 | 2 | 201 | 194 |
| Roccastrada | 70 | 51 | 190 | 163 | 863 | 846 | 24 | 21 | 1.147 | 1.081 |
| Santa Fiora | 23 | 20 | 30 | 24 | 153 | 150 | 13 | 9 | 219 | 203 |
| Scansano | 48 | 30 | 148 | 123 | 618 | 610 | 20 | 15 | 834 | 778 |
| Scarlino | 113 | 82 | 95 | 66 | 310 | 300 | 19 | 9 | 537 | 457 |
| Seggiano | 21 | 13 | 22 | 21 | 131 | 129 | 4 | 4 | 178 | 167 |
| Semproniano | 6 | 5 | 27 | 23 | 172 | 172 | 4 | 4 | 209 | 204 |
| Sorano | 26 | 20 | 84 | 77 | 486 | 485 | 9 | 8 | 605 | 590 |

Fonte: Infocamere, banca dati StockView, elaborazioni Ufficio Studi Camera di Commercio di Grosseto



Sedi di imprese della provincia di Grosseto, registrate alla data del 30 giugno 2016. Distinte per comune e per macro settore di attività economica

| Comune | A | subtotale | | D | subtotale | | | H | I | totale imprese |
|------------------------|--------------|------------|--------------|--------------|--------------|------------|--------------|--------------|------------|----------------|
| | | B | C | | E | F | G | | | |
| Arcidosso | 141 | 26 | 71 | 97 | 108 | 43 | 65 | 216 | 18 | 472 |
| Campagnatico | 349 | 16 | 36 | 52 | 35 | 16 | 31 | 82 | 6 | 489 |
| Capalbio | 531 | 28 | 66 | 94 | 73 | 54 | 72 | 199 | 22 | 846 |
| Castel del Piano | 209 | 56 | 73 | 129 | 110 | 48 | 77 | 235 | 15 | 588 |
| Castell'Azzara | 53 | 10 | 10 | 20 | 25 | 12 | 14 | 51 | 1 | 125 |
| Castiglione P. | 383 | 73 | 125 | 198 | 259 | 201 | 278 | 738 | 56 | 1.375 |
| Cinigiano | 320 | 21 | 37 | 58 | 44 | 23 | 38 | 105 | 11 | 494 |
| Civitella Paganico | 240 | 29 | 44 | 73 | 86 | 32 | 40 | 158 | 6 | 477 |
| Follonica | 136 | 171 | 411 | 582 | 707 | 351 | 775 | 1.833 | 166 | 2.717 |
| Gavorrano | 307 | 46 | 123 | 169 | 167 | 50 | 135 | 352 | 42 | 870 |
| Grosseto | 1.715 | 549 | 1.335 | 1.884 | 2.189 | 757 | 2.385 | 5.331 | 538 | 9.468 |
| Isola del Giglio | 11 | 6 | 30 | 36 | 61 | 65 | 83 | 209 | 12 | 268 |
| Magliano in T.na | 556 | 15 | 43 | 58 | 42 | 37 | 47 | 126 | 13 | 753 |
| Manciano | 844 | 53 | 94 | 147 | 131 | 118 | 115 | 364 | 24 | 1.379 |
| Massa Marittima | 325 | 53 | 85 | 138 | 177 | 88 | 153 | 418 | 20 | 901 |
| Monterotondo Marittimo | 61 | 7 | 10 | 17 | 15 | 3 | 19 | 37 | 4 | 119 |
| Montieri | 63 | 7 | 14 | 21 | 15 | 16 | 13 | 44 | 4 | 132 |
| Orbetello | 477 | 112 | 189 | 301 | 408 | 244 | 382 | 1.034 | 55 | 1.867 |
| Pitigliano | 309 | 26 | 48 | 74 | 100 | 41 | 82 | 223 | 8 | 614 |
| Roccalbegna | 130 | 16 | 12 | 28 | 21 | 10 | 10 | 41 | 2 | 201 |
| Roccastrada | 556 | 79 | 120 | 199 | 197 | 49 | 118 | 364 | 28 | 1.147 |
| Santa Fiora | 60 | 17 | 41 | 58 | 40 | 26 | 30 | 96 | 5 | 219 |
| Scansano | 557 | 32 | 67 | 99 | 75 | 32 | 50 | 157 | 21 | 834 |
| Scarlino | 148 | 49 | 56 | 105 | 101 | 54 | 93 | 248 | 36 | 537 |
| Seggiano | 118 | 8 | 16 | 24 | 14 | 8 | 9 | 31 | 5 | 178 |
| Semproniano | 129 | 11 | 18 | 29 | 24 | 12 | 13 | 49 | 2 | 209 |
| Sorano | 352 | 34 | 46 | 80 | 85 | 40 | 41 | 166 | 7 | 605 |

A: Agricoltura silvicoltura pesca**H: servizi (totale)**

B: industria manifatt.

I: imprese non classificate

C: industria costruzioni

D: industria (totale)

E: commercio

F: alloggio ristorazione

G: altri settori servizi

Fonte: Infocamere, banca dati StockView, elaborazioni Ufficio Studi Camera di Commercio di Grosseto



3.2 IL CONTESTO INTERNO: ANALISI FINANZIARIA

| ENTRATE: TITOLI | 2010 | | 2013 | | 2014 | | 2015 | |
|---------------------------------------|-----------------------|----------------------|-----------------------|-----------------------|-----------------------|-----------------------|-----------------------|-----------------------|
| | ACCERTATO € | INCASSATO € | ACCERTATO € | INCASSATO € | ACCERTATO € | INCASSATO € | ACCERTATO € | INCASSATO € |
| AVANZO APPLICATO | | | | | | | | |
| 1-Tributarie | 42.073.987,15 | 30.324.336,06 | 61.725.439,88 | 44.986.276,19 | 64.225.931,85 | 47.640.431,70 | 63.117.671,56 | 50.020.005,47 |
| 2-Trasferimento Stato | 26.298.793,38 | 24.136.257,63 | 15.295.928,77 | 12.743.384,87 | 7.489.939,20 | 5.623.947,82 | 7.055.073,12 | 4.119.407,49 |
| 3-Extratributarie | 11.581.828,37 | 8.906.754,31 | 10.614.009,45 | 7.220.734,21 | 10.571.332,02 | 6.438.531,64 | 15.924.123,65 | 7.347.609,20 |
| 4-alienazioni, trasferimenti, ecc. | 12.668.486,22 | 8.121.043,36 | 9.994.235,47 | 7.156.849,99 | 6.092.996,80 | 4.907.671,71 | 11.295.448,97 | 5.200.027,62 |
| 5-Entrate da accensione prestiti | 3.280.000,00 | 0,00 | 48.065.344,86 | 48.065.344,86 | 50.785.685,14 | 50.785.685,14 | 57.441.606,45 | 57.441.606,45 |
| 6-Servizi conto terzi | 7.232.851,18 | 7.038.371,39 | 7.365.523,15 | 6.974.198,51 | 6.303.302,07 | 5.731.088,22 | 22.287.194,11 | 19.429.026,89 |
| Totale Entrate | 103.135.946,30 | 78.526.762,75 | 153.060.481,58 | 127.146.788,63 | 145.469.187,08 | 121.122.356,23 | 177.121.117,86 | 143.557.683,12 |
| SPESE: TITOLI | 2010 | | 2013 | | 2014 | | 2015 | |
| | IMPEGNATO € | PAGATO € | IMPEGNATO € | PAGATO € | IMPEGNATO € | PAGATO € | IMPEGNATO € | PAGATO € |
| 1-Spesa Corrente | 78.489.088,79 | 60.945.114,42 | 85.909.608,42 | 63.535.083,96 | 77.124.994,95 | 52.471.011,45 | 76.410.058,30 | 60.718.921,79 |
| 2-Spese c/capitale | 14.583.967,11 | 2.509.833,92 | 8.457.688,74 | 749.319,75 | 5.855.807,87 | 263.624,46 | 11.865.245,98 | 4.272.338,65 |
| 3-Rimborso di prestiti | 3.261.529,44 | 3.261.529,44 | 52.313.593,38 | 51.811.873,42 | 54.052.922,41 | 54.052.922,41 | 60.848.121,49 | 55.731.908,37 |
| 4-Servizi conto terzi | 7.232.825,38 | 6.131.863,84 | 7.365.523,15 | 5.515.378,03 | 6.303.302,07 | 4.584.164,75 | 22.287.194,11 | 17256.148,52 |
| Totale Spese | 103.567.410,72 | 72.848.341,62 | 154.046.413,69 | 121.611.655,16 | 143.337.027,30 | 111.371.723,07 | 171.410.619,88 | 137.979.317,33 |



A partire dall'esercizio 2016 l'Ente ha adottato i nuovi schemi di bilancio di cui al D.Lgs. 118/2001, che ha introdotto la Contabilità Armonizzata.

| ENTRATE: TITOLI | 2016 | |
|---|-----------------------|-----------------------|
| | ACCERTATO € | INCASSATO € |
| AVANZO APPLICATO | | |
| 1-Tributarie | 61.960.894,12 | 48.746.157,41 |
| 2-Trasferimento Correnti | 5.848.091,71 | 4.506.254,62 |
| 3-Extratributarie | 14.051.260,13 | 7.395.412,09 |
| 4-Entrate conto capitale | 6.926.909,39 | 3.777.896,41 |
| 5-Entrate da riduzione di attività finanziarie | 0,00 | 0,00 |
| 6-Accensione prestiti | 0,00 | 0,00 |
| 7-Anticipazioni da istituto tesoriere | 52.021.970,81 | 52.021.970,81 |
| 9-Entrate per conto terzi e partite di giro | 11.053.493,53 | 10.917.364,26 |
| Totale Entrate | 151.862.619,69 | 127.365.055,60 |
| SPESE: TITOLI | 2016 | |
| | IMPEGNATO € | PAGATO € |
| 1-Spesa Corrente | 73.557.250,37 | 47.971.582,47 |
| 2-Spese c/capitale | 6.757.455,92 | 4.999.494,42 |
| 3-spese incremento attività Finanziarie | 0,00 | 0,00 |
| 4-Rimborso prestiti | 3.491.018,24 | 3.491.018,24 |
| 5-chiusura anticipazioni ricevute da ist. tesoriere | 52.021.970,81 | 52.021.970,81 |
| 7-uscite conto terzi e partite di giro | 11.053.493,53 | 9.174.249,68 |
| Totale Spese | 146.881.188,87 | 117.658.315,62 |



| Gestione residui | | | | | | | | |
|---------------------------|------------------------|----------------------|------------------------|----------------------|------------------------|----------------------|------------------------|----------------------|
| TITOLI | 2010 | | 2013 | | 2014 | | 2015 | |
| ENTRATE (dati in €) | <i>residui attivi</i> | riscossione | <i>residui attivi</i> | riscossione | <i>residui attivi</i> | riscossione | <i>residui attivi</i> | riscossione |
| 1-Tributarie | 22.320.767,01 | 10.409.680,30 | 28.005.992,66 | 10.010.280,49 | 32.246.708,60 | 14.388.512,18 | 33.384.626,79 | 13.432.899,35 |
| 2-Trasferimento Stato | 5.427.753,20 | 3.578.420,59 | 3.093.137,76 | 2.311.244,98 | 2.739.103,74 | 2.094.915,01 | 1.890.301,62 | 1.487.110,97 |
| 3-Extratributarie | 5.260.001,06 | 3.305.057,82 | 7.263.585,20 | 2.825.934,00 | 7.030.718,19 | 3.361.695,52 | 6.652.698,58 | 3.054.651,41 |
| 4-alienazioni, trasf.,ecc | 12.937.675,32 | 3.854.313,69 | 7.605.765,19 | 1.512.485,26 | 8.707.241,68 | 1.717.282,31 | 5.046.589,20 | 1.504.234,97 |
| 5-Entrate da acc.prest. | 5.874.479,91 | 1.284.841,32 | 4.853.371,91 | 763.143,97 | 4.090.227,92 | 509.464,21 | 2.786.571,65 | 83.215,95 |
| 6-Servizi conto terzi | 2.079.523,75 | 977.342,07 | 1.015.745,16 | 39.747,35 | 513.598,33 | 248.184,53 | 835.742,68 | 483.136,89 |
| Totale Entrate | 53.900.200,25 | 23.409.655,79 | 51.837.597,88 | 17.489.836,05 | 55.327.598,46 | 22.320.053,76 | 50.596.530,52 | 20.045.249,54 |
| TITOLI | 2010 | | 2013 | | 2014 | | 2015 | |
| SPESE (dati in €) | <i>residui passivi</i> | pagamenti | <i>residui passivi</i> | pagamenti | <i>residui passivi</i> | pagamenti | <i>residui passivi</i> | pagamenti |
| 1-Spesa Corrente | 22.515.912,94 | 17.314.117,43 | 26.360.188,04 | 20.762.281,95 | 26.315.841,74 | 21.609.330,39 | 26.562.565,27 | 23.956.139,59 |
| 2-Spese c/capitale | 29.541.464,24 | 11.225.830,99 | 26.151.268,65 | 8.067.982,00 | 23.749.274,30 | 4.153.503,46 | 8.311.345,36 | 5.985.721,91 |
| 3-Rimborso di prestiti | 439.335,26 | 0,00 | 0,00 | 0,00 | 501.719,96 | 501.719,96 | 0,00 | 0,00 |
| 4-Servizi conto terzi | 1.399.002,60 | 715.305,50 | 1.603.682,28 | 968.803,35 | 2.462.451,01 | 778.708,61 | 3.358.196,51 | 709.178,33 |
| Totale Spesa | 53.895.715,04 | 29.255.253,92 | 54.115.138,97 | 29.799.067,30 | 53.029.287,01 | 27.043.262,42 | 38.232.107,14 | 30.651.039,83 |



| TITOLI | 2016 | |
|---|------------------------|----------------------|
| ENTRATE (dati in €) | <i>residui attivi</i> | <i>riscossione</i> |
| 1-Tributarie | 32.757.385,19 | 9.738.919,39 |
| 2-Trasferimento Correnti | 3.167.614,78 | 2.873.114,65 |
| 3-Extratributarie | 11.941.668,56 | 4.560.162,79 |
| 4-Entrate conto capitale | 9.338.280,60 | 324.306,93 |
| 5-Entrate da riduzione di attività finanziarie | 0,00 | 0,00 |
| 6-Accensione prestiti | 2.703.355,70 | 40.516,36 |
| 7-Anticipazioni da istituto tesoriere | 0,00 | 0,00 |
| 9-Entrate per conto terzi e partite di giro | 3.135.676,06 | 2.796.982,59 |
| Totale Entrate | 63.043.980,89 | 20.334.002,71 |
| TITOLI | 2016 | |
| SPESE (dati in €) | <i>residui passivi</i> | <i>pagamenti</i> |
| 1-Spesa Corrente | 17.600.341,45 | 14.374.063,26 |
| 2-Spesa c/capitale | 8.387.783,70 | 4.896.399,50 |
| 3-spesa incremento attività Finanziarie | 0,00 | 0,00 |
| 4-Rimborso prestiti | 0,00 | 0,00 |
| 5-chiusura anticipazioni ricevute da ist. tesoriere | 5.116.213,12 | 5.116.213,12 |
| 7-uscite conto terzi e partite di giro | 7.355.859,59 | 4.040.608,06 |
| Totale Spesa | 38.460.197,86 | 28.427.283,94 |



| Indici per analisi finanziaria | | | | | |
|--|---------------|--|---------------|---------------|---------------|
| Descrizione (dati in €) | 2010 | | 2014 | 2015 | 2016 |
| Trasferimento dallo Stato entrata tit. 2 cat.1 | 20.238.612,80 | | 2.539.882,57 | 1.643.103,36 | 3.598.265,77 |
| Interessi passivi spesa tit. 1 Interv. 6 | 4.493.279,89 | | 3.821.294,32 | 3.709.305,00 | 3.545.938,91 |
| Spesa del personale Spesa tit. 1 Interv.01 | 20.552.638,43 | | 18.265.213,27 | 17.943.769,78 | 17.316.185,61 |
| Quota Capitale mutui Spesa tit. 3 | 3.261.529,44 | | 3.267.237,27 | 3.406.515,04 | 3.491.018,24 |
| anticipazioni di cassa | 0,00 | | 50.785.685,14 | 57.441.606,45 | 52.021.970,81 |



| STRUTTURA - DATI ECONOMICO PATRIMONIALI | | | | |
|--|----------|----------|----------|--------|
| Grado di autonomia finanziaria - Descrizione | 2010 | 2014 | 2015 | 2016 |
| 1. Autonomia finanziaria | | | | |
| <u>entrate tributarie + extratributarie</u> entrate correnti | 67 % | 90,90% | 91,81% | 92,86% |
| 2. Autonomia impositiva | | | | |
| <u>entrate tributarie</u> entrate correnti | 53 % | 78,06% | 73,31% | 75,70% |
| 3. Dipendenza erariale | | | | |
| <u>trasferimenti correnti statali</u> entrate correnti | 25 % | 3,09% | 1,91% | 4,40% |
| Grado di rigidità del Bilancio - Indicatori | 2010 | 2014 | 2015 | 2016 |
| 1. Rigidità strutturale | | | | |
| <u>spesa personale + rimborso mutui</u> entrate correnti | 35 % | 26,17% | 29,16% | 25,42% |
| 2. Rigidità per costo personale | | | | |
| <u>spesa complessiva personale</u> entrate correnti | 26 % | 22,20% | 20,84% | 21,16% |
| 3. Rigidità per indebitamento | | | | |
| <u>rimborso mutui (capitale + interessi)</u> entrate correnti | 9,70 % | 8,62% | 8,17% | 8,60% |
| Pressione fiscale e erariale pro-capite- Indicatori | 2010 | 2014 | 2015 | 2016 |
| 1. Pressione entrate proprie | | | | |
| <u>entrate tributarie + extratributarie</u> numero abitanti | € 665,00 | € 913,98 | € 965,84 | 925,37 |
| 2. Pressione tributaria pro- capite | | | | |
| <u>entrate tributarie</u> numero abitanti | € 521,00 | € 784,81 | € 771,26 | 754,31 |
| 3. Indebitamento loc. pro-capite | | | | |
| <u>rimborso mutui (capitale + interessi)</u> numero abitanti | € 95,00 | € 86,62 | € 85,87 | 85,67 |



STRUTTURA DELL'ENTE - RISORSE E FUNZIONIGRAMMA DEI SERVIZI



STRUTTURA ORGANIZZATIVA

(organigramma)

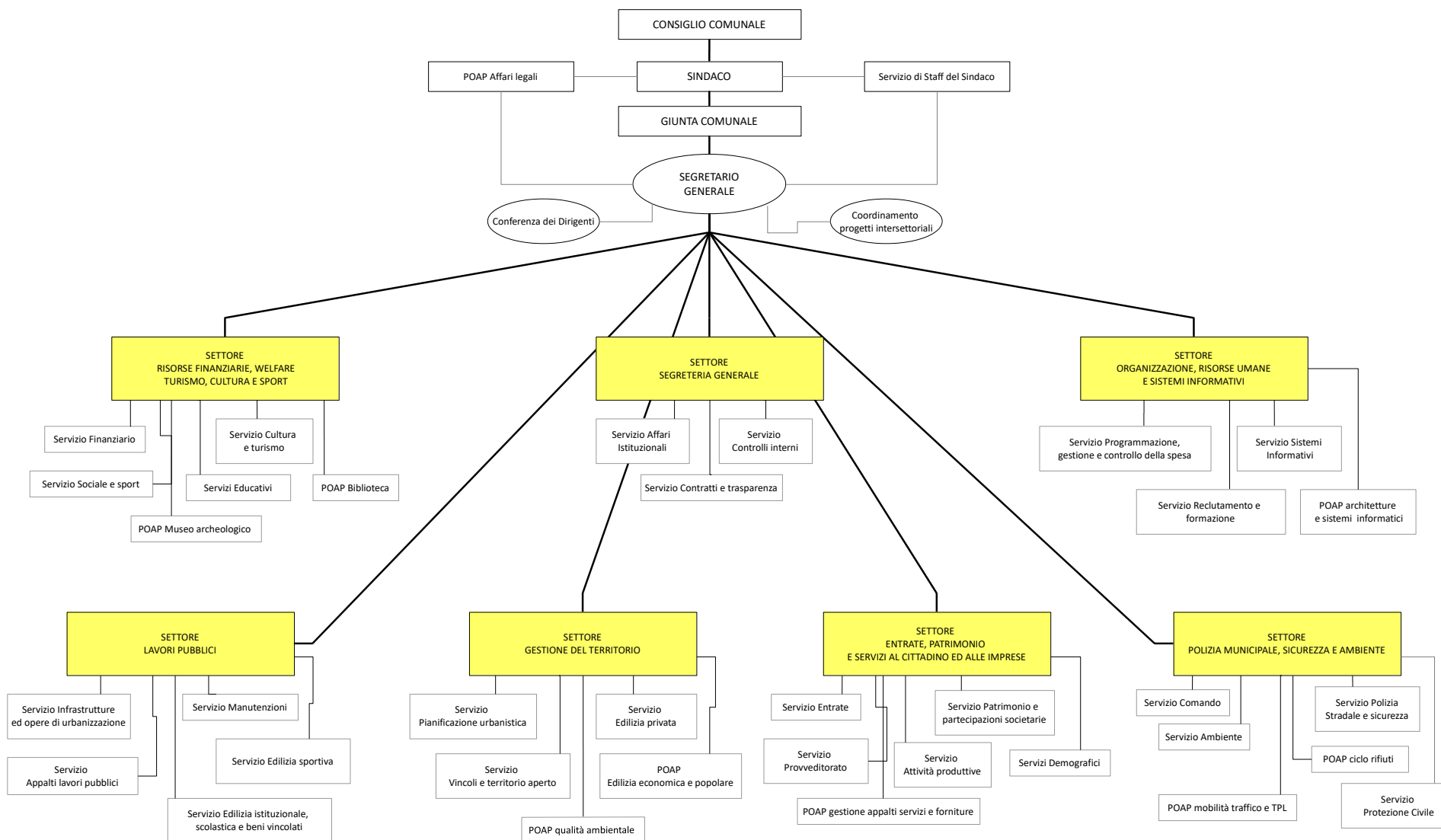



STAFF DEL SINDACO

DIRIGENTE

(Dr. ANGELO RUGGIERO)

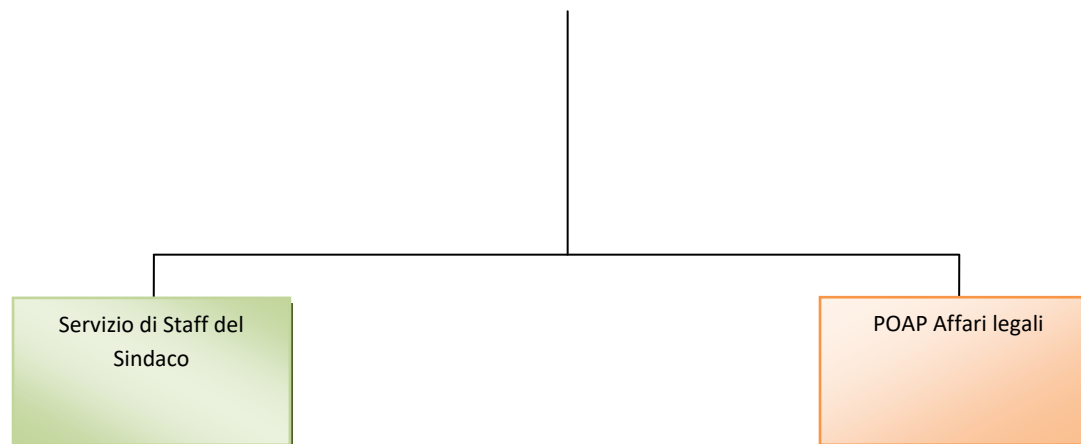



| RISORSE UMANE IN CARICO AL SETTORE | | |
|---|-------------|---------------------|
| NOMINATIVO | CAT. | NOTE |
| BERNARDINI ARTURO | DS | ISTITUZIONE LE MURA |
| CASSAI ROBERTO | BS | |
| CINI MANUELA | DS | |
| COLELLA MARIANNA | D | |
| CRUCIANI SUSANNA | DS | |
| DELLA MONACA CLAUDIA | C | ISTITUZIONE LE MURA |
| DI MARCHI AGOSTINA | D | ISTITUZIONE LE MURA |
| DI MEGLIO ANDREA | BS | |
| GUERRINI CINZIA | B | |
| GUIDA CARLA ANITA | BS | |
| LOZZI MONICA | C | |
| ORFINO GIUSEPPE | C | |
| PASTORELLI BEATRICE | BS | |
| RENAIOLI GIUSEPPE | B | |
| TOGNARINI ILARIA | C | |

RISORSE STRUMENTALI IN CARICO AL SETTORE

Risorse assegnate al Settore

RISORSE FINANZIARIE IN CARICO AL SETTORE

Vedi allegato "D"

**SERVIZIO DI STAFF DEL SINDACO**

| FUNZIONIGRAMMA DEL SERVIZIO | | | | | |
|---|--|-------------------|----------------------------------|----------------------------------|------------------------------|
| FUNZIONIGRAMMA | PROCEDIMENTI/PROCESSI RILEVANTI | INDICATORI | RISULTATO CONSEGUITO 2015 | RISULTATO CONSEGUITO 2016 | RISULTATO ATTESO 2017 |
| Cerimoniale e eventi | Cerimonie ed eventi realizzati | numero | 12 | 14 | 14 |
| Comunicazione, ufficio stampa, relazioni con i cittadini, realtà istituzionali, sociali ed economiche | Comunicati stampa | numero | 1000 | 1265 | 1250 |
| | Conferenze stampa | numero | 200 | 236 | 230 |

**POAP AFFARI LEGALI**

| FUNZIONIGRAMMA | | | | | |
|-----------------------|--|---|--------------------------------------|--------------------------------------|----------------------------------|
| FUNZIONIGRAMMA | PROCEDIMENTI/PROCESSI RILEVANTI | INDICATORI | RISULTATO CONSEGUITO 2015 | RISULTATO CONSEGUITO 2016 | RISULTATO ATTESO 2017 |
| Affari Legali | Redazione pareri | n. pareri redatti | 15 | 10 | 10 |
| | Gestione contenzioso | n. contenziosi avviati nell'anno | 123 | 100 | 100 |
| | | n. giudizi conclusi che hanno comportato oneri per l'ente | 20 | 10 | 10 |
| | Procedimenti di liquidazione | n. atti di liquidazione | 179 | 131 | 131 |



SETTORE
SEGRETERIA GENERALE
DIRIGENTE
(Dr. ANGELO RUGGIERO)

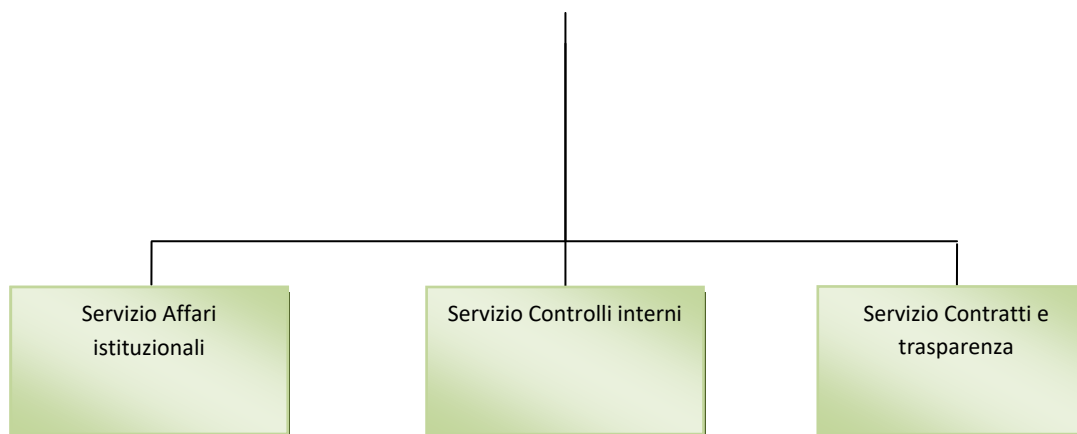

**RISORSE UMANE IN CARICO AL SETTORE**

| NOMINATIVO | CAT. | NOTE |
|-----------------------|------|---------------------|
| AQUINO MARIA GRAZIA | BS | |
| BALBO ANNAMARIA | BS | |
| BAMBAGIONI LAURA | BS | |
| BERNARDINI ELISABETTA | B | |
| BERNARDINI ROBERTA | C | |
| BETTINI NADIA | BS | PART-TIME VERTICALE |
| CARLESSO LORENZO | C | |
| CARMELLINI MORENO | BS | |
| CARTAGINESE PAOLA | DS | |
| CASAMATTA FABRIZIA | B | |
| CASTRI CLAUDIO | BS | |
| CORRIDORI PAOLO | BS | |
| COSTANZO MICHELA | B | |
| DANIELLI MARCO | BS | |
| FAVALI LUCA | D | |
| FORMICOLA VINCENZO | BS | |
| GIANNINI RICCARDO | C | |

| NOMINATIVO | CAT. | NOTE |
|----------------------|------|------|
| GIUGGIOLI PAOLA | C | |
| GIULIARINI ANTONELLA | B | |
| MACHETTI ANZIO | BS | |
| MAGGIO ANGELO | BS | |
| MERONE ANGELA | BS | |
| MORI EMILIANO | C | |
| NALDI FABIO | BS | |
| ORIOLO ELISE | BS | |
| PASCUCCI MARIELLA | DS | |
| REGINA GIACOMO | D | |
| RIGHINI LORENZA | BS | |
| ROMANO ANITA | D | |
| ROMANO GRAZIA | C | |
| TIBERI ANTONELLA | C | |
| TOGNELLI ROBERTA | B | |
| VANNUCCI DANIELA | BS | |

RISORSE STRUMENTALI IN CARICO AL SETTORE

Risorse assegnate al Settore

RISORSE FINANZIARIE IN CARICO AL SETTORE

Vedi allegato "D"



SERVIZIO AFFARI ISTITUZIONALI

| FUNZIONIGRAMMA DEL SERVIZIO | | | | | |
|--|--|---|------------------------------|------------------------------|--------------------------|
| FUNZIONIGRAMMA | PROCEDIMENTI/PROCESSI RILEVANTI | INDICATORI | RISULTATO CONSEGUITO 2015 | RISULTATO CONSEGUITO 2016 | RISULTATO ATTESO 2017 |
| Assistenza al Consiglio ed alla Giunta | Spese per gettoni di presenza dell'organo politico | euro | 29.546,32 | 18.482,72 | 15.000,00 |
| | Giunta Comunale | n. deliberazioni della Giunta Comunale | 492 | 460 | 460 |
| | | n. determinazioni dirigenziali gestite | 2601 | 2164 | 2150 |
| | | numero sedute | 67 | 67 | 65 |
| | Consiglio Comunale | n. deliberazioni del Consiglio Comunale | 120 | 121 | 120 |
| | | n. sedute della Conferenza dei Capigruppo | 3 | 8 | 8 |
| | | n. sedute | 17 | 14 | 12 |
| | | n. sedute delle Commissioni Consiliari | 61 | 40 | 40 |
| | | n. interrogazioni a risposta scritta gestite | 16 | 13 | 10 |
| | Gestione sala consiliare | n. concessioni rilasciate | 158 | 193 | 150 |
| Assistenza al Segretario Generale ed al Responsabile della trasparenza e dell'anticorruzione | Controllo di regolarità amministrativa nella fase successiva | n. atti esaminati | 0 | 75 | 70 |
| | Conferenza dei Dirigenti | n. verbali conferenza dei dirigenti | 6 | 5 | 4 |
| | Riepilogo Segretario Generale abusi edilizi ed ordinanze | n. comunicazioni abusi edilizi ed ordinanze gestiti | 42 | 32 | 20 |
| | Dichiarazioni situazione patrimoniale e reddituale amministratori ex D.Lgs. n.33/2013 e dichiarazioni D.Lgs n. 39/2013 | n. dichiarazioni amministratori | 41 | 90 | 41 |
| Elettorale | Cambi di abitazione | numero | 2071 | 2578 | 2000 |
| | Tessere elettorali | n. duplicati rilasciati | 3528 | 14683 | 2200 |
| | Sezioni allestite nell'anno | numero | 76 | 304 | 76 |
| | Tessere elettorali | n. tessere elettorali rilasciate | 1783 | 2077 | 1500 |
| | Nomine scrutatori | n. nomine inviate | 468 | 784 | 200 |
| | Iscrizioni | numero | 1783 | 2077 | 1700 |
| | Iscrizione albo presidenti di seggio | n. domande presentate | 32 | 34 | 15 |
| | Certificati di iscrizione nelle liste elettorali | n. certificati rilasciati | 10532 | 16454 | 4000 |
| | Cancellazioni | numero | 1720 | 2123 | 1500 |
| | Verbali ufficio elettorale | numero | 44 | 67 | 40 |
| | Iscrizione albo scrutatori | n. domande presentate | 206 | 270 | 150 |



| FUNZIONIGRAMMA | PROCEDIMENTI/PROCESSI RILEVANTI | INDICATORI | RISULTATO CONSEGUITO 2015 | RISULTATO CONSEGUITO 2016 | RISULTATO ATTESO 2017 |
|---|---|---------------------------|----------------------------------|----------------------------------|------------------------------|
| Ordinanze e provvedimenti sindacali, TSO, ASO | ASO | n. atti | 3 | 0 | 3 |
| | TSO | n. atti | 28 | 22 | 20 |
| | Raccolta delle segnalazioni e contatto con l'Ufficio competente | n. disposizioni sindacali | 333 | 409 | 330 |
| | | n. ordinanze sindacali | 163 | 127 | 150 |



SERVIZIO CONTROLLI INTERNI

| FUNZIONIGRAMMA DEL SERVIZIO | | | | | |
|--|--|---------------------------|------------------------------|------------------------------|--------------------------|
| FUNZIONIGRAMMA | PROCEDIMENTI/PROCESSI RILEVANTI | INDICATORI | RISULTATO CONSEGUITO 2015 | RISULTATO CONSEGUITO 2016 | RISULTATO ATTESO 2017 |
| Controllo strategico, controllo sulla qualità dei servizi erogati, coordinamento attività di controllo di gestione | Redazione proposta Referto del Sindaco per Corte dei Conti | numero | 1 | 1 | 1 |
| | Referto del controllo di gestione | numero | 1 | 1 | 1 |
| Finanziamenti straordinari | Segnalazione bandi di finanziamento ai Settori | numero | 15 | 10 | 10 |
| | Supporto alla presentazione domande di finanziamento | numero | 11 | 6 | 10 |
| | Monitoraggio e rendicontazione progetti finanziati | numero | 13 | 11 | 10 |
| | Documenti consultati per ricerca bandi di finanziamento | numero | 8318 | 16322 | 8000 |
| Programmazione strategica e PEG | Redazione PEG-PDO-PP | numero | 3 | 3 | 3 |
| | Mese di approvazione del PEG | n. corrispondente al mese | 6 | 5 | 4 |



SERVIZIO CONTRATTI E TRASPARENZA

| FUNZIONIGRAMMA DEL SERVIZIO | | | | | |
|-------------------------------------|--|---|------------------------------|------------------------------|--------------------------|
| FUNZIONIGRAMMA | PROCEDIMENTI/PROCESSI RILEVANTI | INDICATORI | RISULTATO CONSEGUITO 2015 | RISULTATO CONSEGUITO 2016 | RISULTATO ATTESO 2017 |
| Attività contrattuale | Sottoscrizioni contratti atti pubblici e scritture private con autentica | numero | 53 | 18 | 18 |
| | Sottoscrizioni scritture private | numero | 167 | 132 | 130 |
| | Conservazione polizze fidejussorie | numero | 93 | 80 | 80 |
| | Svincolo cauzioni | numero | 29 | 18 | 15 |
| | Verifica capacità a contrarre | numero | 630 | 450 | 450 |
| | Liquidazioni per versamenti annuali registrazione locazioni | numero | 22 | 26 | 25 |
| Protocollo generale e albo pretorio | Protocollazione atti | n. atti protocollati non pec in uscita | 32200 | 30110 | 30000 |
| | | n. atti protocollati non pec in entrata | 42147 | 49078 | 50000 |
| | | n. atti protocollati pec in uscita | 13127 | 15226 | 16000 |
| | | n. atti protocollati pec in entrata | 26680 | 28544 | 30000 |



SETTORE
ORGANIZZAZIONE E RISORSE UMANE
DIRIGENTE
(Dr. PAOLO NEGRINI)

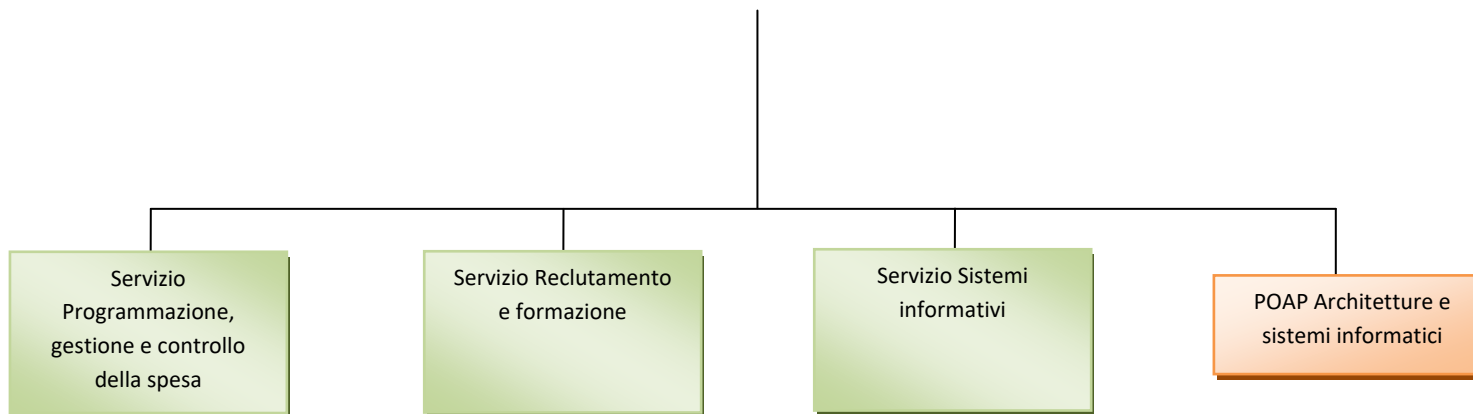

**RISORSE UMANE IN CARICO AL SETTORE**

| NOMINATIVO | CAT. | NOTE |
|---------------------|------|------|
| APOSTI FABRIZIO | DS | |
| APPOLLONIO GIOVANNI | B | |
| BASSI SERENELLA | BS | |
| BELLINI GUALPIERO | BS | |
| BETTI SPARTACO | C | |
| BRIGANTINI GIULIO | C | |
| BUGLIERI FABIO | BS | |
| CANALETTI STEFANIA | B | |
| CAPECCHI CINZIA | BS | |
| CARRI FRANCESCA | C | |
| CASAGNI LUCA | D | |
| CHIEFFO GIUSEPPINA | BS | |
| CIAFRE' RINO | BS | |
| CIUCCHI SIMONE | D | |
| COPPOLA ROSA | BS | |
| DAMIANI RITA | BS | |
| GAGGIOLI ALESSIA | D | |
| GALLIANI MIRIANO | B | |
| GORELLI MARZIO | BS | |
| GROTTI ADALGISA | DS | |
| LELLI PAOLA | BS | |
| MAFFEI FABIO | BS | |
| MANFUCCI CARLO | D | |
| MARCONI ANNA | BS | |

| NOMINATIVO | CAT. | NOTE |
|-------------------|------|-----------------------|
| MORANTE CATERINA | BS | |
| PAGLIA EZIO | DS | |
| PIANI SABRINA | B | |
| PIERACCINI MAURO | C | |
| POLIDORI GIUSEPPE | BS | |
| POLO BEATRICE | B | |
| QUINATI LORENZO | B | PART-TIME VERTICALE |
| RIDOLFI GIULIA | DS | PART-TIME ORIZZONTALE |
| RONCONI CLAUDIO | C | |
| SANNA MASSIMO | D | |
| SCOTTO FRANCESCO | BS | |
| SELVA ELENA | B | |
| SIMI SERENELLA | BS | |
| VERDI CLAUDIO | BS | |
| VERGARI MARCO | B | |
| VOLPI SILVIA | BS | |

RISORSE STRUMENTALI IN CARICO AL SETTORE

Risorse assegnate al Settore

RISORSE FINANZIARIE IN CARICO AL SETTORE

Vedi allegato "D"



SERVIZIO PROGRAMMAZIONE, GESTIONE E CONTROLLO DELLA SPESA

| FUNZIONIGRAMMA DEL SERVIZIO | | | | | |
|--|--|--------------------------|---------------------------------|---------------------------------|-----------------------------|
| FUNZIONIGRAMMA | PROCEDIMENTI/PROCESSI RILEVANTI | INDICATORI | RISULTATO CONSEGUITO 2015 | RISULTATO CONSEGUITO 2016 | RISULTATO ATTESO 2017 |
| Gestione economica e previdenziale del personale | Variazioni modelli PA04, 350P e TFR | n. pratiche variazioni | 62 | 63 | 60 |
| | Elaborazione modelli CUD | n. modelli | 783 | 756 | 750 |
| | Modelli 770 - Denuncia annuale sostituiti di imposta (Comune, Coeso, Iside, Fondazione Cultura, Sistema) | n. denunce | 4 | 4 | 4 |
| | Denuncia mensile INPS (ex INPDAP)-UNIEMENS-INPGI retribuzioni e contributi dipendenti | n. invii | 144 | 114 | 110 |
| | Liquidazione fine servizio - compilazione modello 350 | n. pratiche | 15 | 22 | 20 |
| | Pratiche pensioni (Comune, Coeso, Fondazione Cultura, Sistema) - compilazioni mod. PA04 compreso ricongiunzioni e riscatti | n. pratiche | 87 | 80 | 80 |
| | Compilazione modello TFR con retribuzioni percepite | n. pratiche | 38 | 30 | 30 |
| | Verifiche contributive | n. pratiche | 500 | 500 | 500 |
| | Gestione stipendi personale dipendente | n. cedolini | 7597 | 7059 | 7050 |
| | Certificazioni stipendi, compilazione atti benessere gestione rate mensili | n. pratiche | 15 | 10 | 10 |
| | Attività inerenti prestiti INPDAP e loro cartolarizzazione | n. certificati stipendio | 86 | 80 | 80 |
| | Gestione buono pasto | n. buoni pasto caricati | 25210 | 25000 | 25000 |



SETTORE ORGANIZZAZIONE E RISORSE UMANE – SERVIZIO PROGRAMMAZIONE, GESTIONE E CONTROLLO DELLA SPESA

| FUNZIONIGRAMMA | PROCEDIMENTI/PROCESSI RILEVANTI | INDICATORI | RISULTATO CONSEGUITO 2015 | RISULTATO CONSEGUITO 2016 | RISULTATO ATTESO 2017 |
|---|--|----------------------------------|---------------------------------|---------------------------------|-----------------------------|
| Relazioni sindacali e contrattazione decentrata | Incontri sindacali (contrattazione, concertazione, informazione) | numero | 10 | 8 | 8 |
| | Conteggi e loro trasmissione ai dirigenti | n. posizioni liquidate | 1133 | 787 | 780 |
| Rilevazione presenze e gestione assenze | Disposizioni concessione permessi | n. disposizioni | 284 | 84 | 80 |
| | Gestione rilevazione presenze e assenze | n. certificati INPS scaricati | 1250 | 1330 | 1300 |
| | Gestione rilevazione presenze e assenze | n. cartellini presenza elaborati | 6348 | 6000 | 6000 |
| Ufficio Relazioni con il Pubblico (URP) | Gestione Ufficio Relazioni con il Pubblico | n. login connessioni Internet | 2426 | 1893 | 1900 |
| | Progetto "Comune a portata di mano" | n. segnalazioni gestite | 755 | 1768 | 1750 |
| | | n. segnalazioni pervenute | 755 | 1768 | 1750 |



SERVIZIO RECLUTAMENTO E FORMAZIONE

| FUNZIONIGRAMMA DEL SERVIZIO | | | | | |
|---|---|--|---------------------------------|---------------------------------|-----------------------------|
| FUNZIONIGRAMMA | PROCEDIMENTI/PROCESSI RILEVANTI | INDICATORI | RISULTATO CONSEGUITO 2015 | RISULTATO CONSEGUITO 2016 | RISULTATO ATTESO 2017 |
| Formazione | Formazione | n. dipendenti partecipanti nell'anno ai corsi formazione | 480 | 480 | 480 |
| | | n. giornate di formazione | 68 | 32 | 32 |
| Incarichi extraimpiego, congedi, aspettative, medicina del lavoro | Comunicazioni ufficio del lavoro | n. comunicazioni inviate | 85 | 61 | 60 |
| | Disposizioni concessione o diniego permessi | n. disposizioni | 239 | 76 | 75 |
| | Denuncia on-line anagrafe prestazioni | n. trasmissioni | 25 | 27 | 25 |
| | Accertamenti sanitari inabilità | n. richieste invio a visita | 4 | 1 | 1 |
| | Disposizione comando/distacco | n. disposizioni | 15 | 12 | 10 |
| Procedure concorsuali ed assunzioni | Concorsi | n. concorsi banditi | 0 | 1 | 1 |
| | Contratti individuali di lavoro | n. contratti individuali di lavoro | 123 | 29 | 30 |
| | Concorsi | n. persone in graduatorie (ancora valide) non ancora assunte al 31/12 | 158 | 141 | 140 |
| | Disposizioni trasferimento | n. disposizioni | 32 | 25 | 25 |
| Ufficio procedimenti disciplinari | Procedimenti disciplinari | n. rimproveri verbali o scritti, multe di importo fino a 4 ore retribuzione | 2 | 0 | 0 |
| | | n. procedimenti attivati nell'anno | 7 | 1 | 0 |
| | | n. licenziamenti senza preavviso | 0 | 0 | 0 |
| | | n. procedimenti disciplinari pendenti al 31/12 a seguito procedimento penale | 1 | 2 | 2 |
| | | n. totale procedimenti disciplinari pendenti al 31/12 | 2 | 2 | 2 |
| | | n. sospensioni dal servizio con privazione della retribuzione da 11 gg fino a 6 mesi | 2 | 0 | 0 |
| | | n. sospensioni servizio con privazione retribuzione fino a 10 gg | 1 | 2 | 0 |
| | | n. visite fiscali effettuate | 42 | 16 | 15 |
| | | n. visite fiscali richieste | 78 | 73 | 70 |
| | | n. licenziamenti con preavviso | 0 | 0 | 0 |
| Gestione ciclo della performance e rapporti con il NdV/OdV | Segreteria Nucleo di Valutazione | n. sedute del NdV | 10 | 15 | 15 |



SERVIZIO SISTEMI INFORMATIVI

| FUNZIONIGRAMMA DEL SERVIZIO | | | | | |
|---|--|------------------------------------|------------------------------|------------------------------|--------------------------|
| FUNZIONIGRAMMA | PROCEDIMENTI/PROCESSI RILEVANTI | INDICATORI | RISULTATO CONSEGUITO 2015 | RISULTATO CONSEGUITO 2016 | RISULTATO ATTESO 2017 |
| Gestione del sistema informativo territoriale (SIT) | Aggiornamento strade, edifici e civici | n. oggetti aggiornati | 1271 | 706 | 700 |
| Gestione sistema informatico e telefonico | Installazione e configurazione nuovi PC | n. PC installati | 80 | 80 | 80 |
| | Sito istituzionale | n. documenti pubblicati | 510 | 650 | 650 |
| | Postazioni di lavoro informatizzate | n. postazioni | 470 | 470 | 470 |
| | Servizio ticketing: Assistenza operativa HW / SW | n. interventi | 1700 | 520 | 520 |
| | Sito istituzionale | n. accessi alla home page del sito | 855000 | 870000 | 850000 |
| Statistica | Rilevazione prezzi al consumo | n. controlli effettuati | 1100 | 500 | 500 |
| | Altre indagini statistiche per Istat e enti vari | n. indagini | 10 | 13 | 13 |
| | Indagini Istat tematiche e multiscopo sulle famiglie | n. famiglie intervistate | 46 | 34 | 35 |
| | | n. indagini effettuate | 3 | 2 | 2 |
| Toponomastica | Installazione indicazioni toponomastiche | n. nuove installazioni | 21 | 24 | 24 |
| | Attribuzione numerazione civica | n. civici assegnati | 113 | 95 | 100 |
| | Denominazione aree di circolazione | n. aree di circolazione | 1 | 21 | 20 |



SETTORE
RISORSE FINANZIARIE, WELFARE, TURISMO, CULTURA E SPORT
DIRIGENTE
(Dr. GIULIO BALOCCHI)

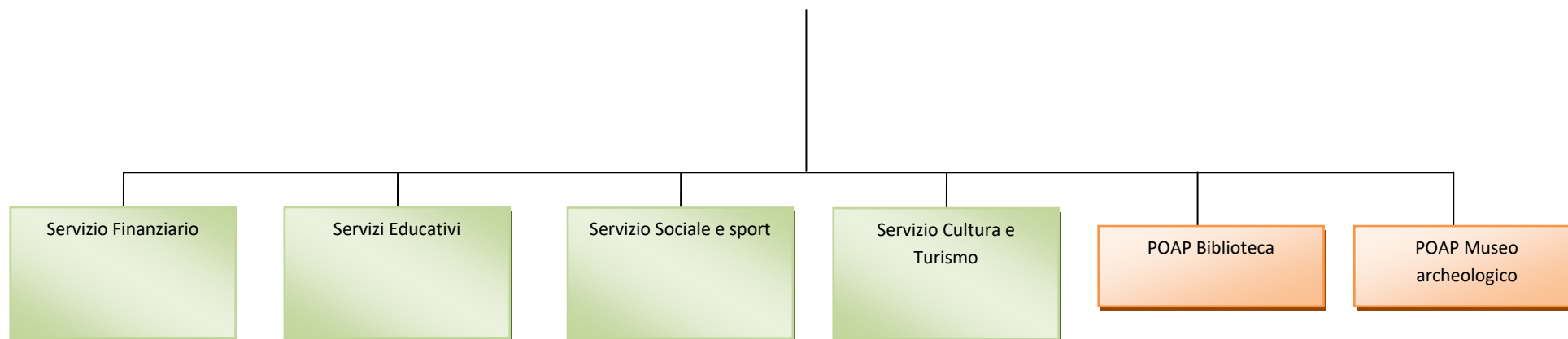



RISORSE UMANE IN CARICO AL SETTORE

| NOMINATIVO | CAT. | NOTE | NOMINATIVO | CAT. | NOTE | NOMINATIVO | CAT. | NOTE |
|----------------------|------|-----------------------|-------------------------|------|---------------------|------------------------|------|-----------------------|
| ALUIGI FEDERICA | C | | CORRIDORI LUCIANA | C | | MINACCI ROBERTA | C | PART-TIME ORIZZONTALE |
| AMABILE ANNA | BS | | CORTI ELISABETTA | D | | MONACI FRANCA | BS | |
| AMARUGI STEFANIA | D | | CRESCIMANNO LORELLA | BS | | MORI MARTINA | C | |
| AVANZATI VERA | D | | D'ANGIOLELLA M. LILIANA | C | | MORONI DONATELLA | D | |
| BACCETTI RITA | C | | DANTI IVANA | C | | NASTASI PIERGIANNA | C | |
| BAGNO MONICA | BS | | DELLEPIANE STEFANO | D | | NUCCI MARIA LUISA | D | |
| BARSONI CRISTINA | C | | DORINI ANTONELLA | BS | | ORIOLO A. GIOVANNI | BS | PART-TIME VERTICALE |
| BARTOLINI RAFFAELLO | BS | | DRAGONI PAOLO | BS | | PALA MARIA | B | |
| BASSI PIERO | B | | FALCIANI LAURA | D | | PALILLA ROBERTO | BS | |
| BECCUCCI ELISABETTA | D | PART-TIME VERTICALE | FALCIANI LICIA | D | | PALOSCHI MARINA | C | |
| BELLIFEMINI SANDRA | D | | FAMIANI AMBRA | D | PART-TIME VERTICALE | PAPA ANNA MARIA | B | |
| BELLUCCI ANTONELLA | BS | PART-TIME ORIZZONTALE | FANTOZZI GIANCARLO | BS | | PAPI TOMMASO | BS | |
| BELLUGI FRANCESCA | BS | PART-TIME ORIZZONTALE | FARNETANI MARILENA | D | | PASCUCCI SIMONA | C | |
| BERNARDONI VALERIA | C | | FAZZUOLI SUSANNA | C | PART-TIME ORIZZ. | PENNATINI CRISTINA | D | |
| BIADI DOMENICO | D | | FELLI ROBERTA | C | | PERUZZI OTTORINO | BS | |
| BIANCHI ARIANNA | D | | FERA TERESA ANNA | C | | PEZZUTO V. GIOVANNA | BS | |
| BIANCHI PATRIZIA | B | | FORMICA LORELLA | C | | PICCINI ELEONORA | C | PART-TIME ORIZZONTALE |
| BIOCCHI MARIA GIOIA | C | | FRANCESCHETTI ORIETTA | D | | PIERI LIDIA | BS | |
| BIZZARRI ERMANNO | C | | FRANCHI FABRIZIO | BS | | PIERI PIERINA | D | |
| BONELLI ANNA | D | | FRASSINELLI GRAZIA | B | | PIZZINELLI SILVA | C | |
| BOSCO ANNA | D | | FROSALI LAURA | D | | RAMACCIOTTI ALESSANDRO | C | |
| BOTTINELLI CARLA | D | PART-TIME ORIZZONTALE | GAGLIARDO VALENTINA | BS | | RASTRELLI GIORGIO | A | PART-TIME ORIZZONTALE |
| BRACALARI LORIANA | D | | GHINI MASSIMO | C | | REPOLA LOREDANA | DS | |
| BRASINI SILVIA | C | | GIANGREGORIO LETIZIA | C | | ROMBAI LUANA | D | |
| BROCCOLI TIZIANA | BS | | GIULIARINI ANTONELLA | D | | RUSSO CONCETTA | C | |
| BUTTERONI GRAZIANA | BS | | GRECHI RICCARDO | BS | | SARTUCCI LUCIANO | BS | |
| CAMARRI OLIVA | C | | GROSSI LOREDANA | C | | SASSETTI ROBERTA | D | |
| CAPACCIOLI FEDERICA | BS | | LENTINI SILVIA | C | | SCHEGGI RICCARDO | BS | |
| CAPASSO VINCENZA | D | | LORENZI ROBERTO | DS | | SCORZA MARIA LUISA | C | |
| CAPPONI MARIA GRAZIA | D | | LUBRANO PATRIZIA | BS | | SERAVALLE NEDA | D | |
| CAROTI ERIKA | C | | LUTI MARIO | DS | | TASSELLI PAOLA | DS | |
| CARTA PAOLA | C | | MANNINI PATRIZIA | DS | | TASSI CARLO | BS | |
| CELATA VIRGINIA | B | | MARCHINI BEATRICE | C | | TESTI EMANUELA | C | |
| CELUZZA MARIAGRAZIA | DS | | MARZOCCHI MAURIZIO | B | | TINTORI CARLOTTA | C | PART-TIME ORIZZONTALE |
| CEPPETTI ANDREA | BS | | MASCAGNI LUCIA | C | PART-TIME ORIZZ. | TRAPANESE LAURA | C | |
| CHIPA STEFANO | BS | | MASINI LUISA | BS | | TRUMMINO SALVATORE | D | |
| CIACCHERI OLIVIA | BS | | MAZZETTI LUCIANA | D | | VITI MARCO | C | |
| CIACCI DANIELA | C | | MENGHETTI LISA | BS | | ZINALI STEFANIA | C | |
| CINCOTTI RITA | BS | PART-TIME ORIZZONTALE | MENICHELLI CARLA | D | | | | |
| COMPARONE ANNA | BS | | MICHELI GIOVANNI | C | | | | |



| |
|---|
| RISORSE STRUMENTALI IN CARICO AL SETTORE |
|---|

| |
|------------------------------|
| Risorse assegnate al Settore |
|------------------------------|

| |
|---|
| RISORSE FINANZIARIE IN CARICO AL SETTORE |
|---|

| |
|-------------------|
| Vedi allegato "D" |
|-------------------|



SERVIZIO FINANZIARIO

| FUNZIONIGRAMMA DEL SERVIZIO | | | | | |
|--|--|---|---|---------------------------------|--------------------------|
| FUNZIONIGRAMMA | PROCEDIMENTI/PROCESSI RILEVANTI | INDICATORI | RISULTATO CONSEGUITO 2015 | RISULTATO CONSEGUITO 2016 | RISULTATO ATTESO 2017 |
| Contabilità fiscale | Dichiarazione fiscale IRPEF IRAP IVA UNICO | n. dichiarazioni | 1 | 1 | 1 |
| Gestione del Bilancio | Istruttoria atti deliberativi e determinazioni dirigenziali | n. atti | 3211 | 4877 | 4800 |
| | Rendicontazione spese Uffici Giudiziari, spese elettorali e censimenti | n. rendiconti | 2 | 3 | 2 |
| | Registrazione fatture passive | n. fatture | 5139 | 4709 | 4700 |
| | Emissione reversali di incasso | n. reversale di incasso | 17128 | 18878 | 19000 |
| | Istruttoria provvedimenti dirigenziali di liquidazione spese | n. provvedimenti | 3442 | 3329 | 3300 |
| | Questionari Corte dei Conti su bilancio preventivo, consuntivo, debiti fuori bilancio | n. questionari | 2 | 2 | 2 |
| | Emissione fatturazione attiva | n. fattura | 325 | 210 | 300 |
| | Predisposizione e certificazione Bilancio Preventivo / Predisposizione e certificazione Conto Consuntivo | n. atti | 2 | 2 | 2 |
| | Monitoraggio Patto di Stabilità ed equilibri di bilancio | n. prospetti | 3 | | 3 |
| | Emissione mandati di pagamento | n. mandato di pagamento | 6861 | 6915 | 7000 |
| | Variazioni di bilancio | n. delibere consiliari adottate | 4 | 14 | 10 |
| | Gestione economica amministratori e gestione finanziaria tirocinanti, collaboratori ed incarichi professionali | Permessi retribuiti e non retribuiti per cariche elettive | n. certificazione a istituti previdenziali pubblici e privati | 48 | 26 |
| Certificazione CUD redditi assimilati e certificazione lavoro autonomo | | n. certificazioni | 186 | 202 | 200 |



SERVIZI EDUCATIVI

| FUNZIONIGRAMMA DEL SERVIZIO | | | | | | |
|--|---|---|------------------------------|------------------------------|--------------------------|--------|
| FUNZIONIGRAMMA | PROCEDIMENTI/PROCESSI RILEVANTI | INDICATORI | RISULTATO CONSEGUITO 2015 | RISULTATO CONSEGUITO 2016 | RISULTATO ATTESO 2017 | |
| Progetti educativi | Gestione nidi autorizzati – accreditati - convenzionati | n. nidi | 18 | 18 | 18 | |
| | Gestione servizio mensa | n. pasti | 436372 | 442229 | 440000 | |
| | Assistenza handicap | n. alunni portatori di handicap assistiti | 56 | 40 | 40 | |
| | Gestione contributi regionali diritto allo studio | n. domande | 1510 | 711 | 700 | |
| | Fornitura gratuita dei libri di testo per le scuole primarie | n. cedole | 3453 | 3416 | 3400 | |
| | Gestione contributi regionali scuole dell'infanzia paritarie | n. istituti | 9 | 11 | 11 | |
| | Gestione contributi regionali alle famiglie per posti in asili nido privati | numero | 156 | 86 | 85 | |
| | Gestione contributi regionali PEZ | n. istituti | 12 | 12 | 12 | |
| | Gestione contributi regionali diritto allo studio | | importo contributi | 105078,71 | 145353,69 | 145000 |
| | | | n. contributi assegnati | 975 | 695 | 690 |
| | Gestione servizio trasporto | n. domande | 200 | 210 | 200 | |
| | Gestione servizio mensa | n. domande mensa | 4135 | 4127 | 4100 | |
| Gestione personale a tempo indeterminato e determinato | Sostituzioni | numero assenze | 2942 | 2184 | 2150 | |
| | | numero sostituzioni | 813 | 585 | 580 | |
| Servizi istruzione e formazione | Attività scolastica | n. bambini iscritti alle scuole comunali infanzia | 265 | 244 | 245 | |
| | | n. bambini iscritti agli asili nido | 263 | 275 | 275 | |
| | | n. alunni portatori di handicap assistiti | 11 | 13 | 13 | |



SERVIZIO SOCIALE E SPORT

| FUNZIONIGRAMMA DEL SERVIZIO | | | | | |
|---|---|---|------------------------------|------------------------------|--------------------------|
| FUNZIONIGRAMMA | PROCEDIMENTI/PROCESSI RILEVANTI | INDICATORI | RISULTATO CONSEGUITO 2015 | RISULTATO CONSEGUITO 2016 | RISULTATO ATTESO 2017 |
| Pari Opportunità | Funzionamento Commissione Comunale P.O. | n. sedute Commissione | 2 | 0 | 0 |
| Progetti per il sociale, emergenza abitativa, servizi a tutela dei minori | Concessione esenzione dei ticket sanitari per indigenza | n. domande presentate | 630 | 480 | 480 |
| | Concessioni assegni di maternità e di nuclei familiari | n. assegni concessi | 331 | 350 | 350 |
| | Domande bonus per la fornitura di energia elettrica | n. domande presentate | 1154 | 1100 | 1100 |
| | Concessione esenzione dei ticket sanitari per indigenza | n. tessere rilasciate | 1488 | 1200 | 1200 |
| | Gestione contributi famiglie con minore disabile | n. domande presentate | 250 | 54 | 50 |
| | Bonus gas | n. istanze | 967 | 980 | 980 |
| | Concessione di contributi a sostegno del canone di locazione | n. domande presentate | 783 | 800 | 800 |
| Tutele, curatele ed amministrazione di sostegno | Gestione tutele, curatele ed amministrazioni di sostegno | n. tutele e amministrazioni di sostegno | 23 | 23 | 23 |
| Assegnazione e controllo impianti sportivi e palestre scolastiche | Verifica adempimenti convenzione concessione impianti sportivi senza rilevanza economica | numero | 16 | 15 | 15 |
| | Affidamenti impianti sportivi senza rilevanza economica | numero | 13 | 4 | 4 |
| | Erogazione compartecipazione gestione impianti sportivi | numero | 13 | 12 | 10 |
| | Autorizzazioni / nullaosta a utilizzi vari impianti sportivi comunali | numero | 8 | 10 | 10 |
| | Concessione impianti sportivi a rilevanza economica | numero | 3 | 13 | 10 |
| Eventi sportivi e promozione dello sport | Coorganizzazione eventi/progetti sportivi - Manifestazioni sportive (anche supporto e sostegno) | numero | 3 | 3 | 3 |
| | Concessione contributi per progetti / manifestazioni sportive | numero | 20 | 13 | 10 |



SERVIZIO CULTURA E TURISMO

| FUNZIONIGRAMMA DEL SERVIZIO | | | | | |
|---|---|--------------------------------------|------------------------------|------------------------------|--------------------------|
| FUNZIONIGRAMMA | PROCEDIMENTI/PROCESSI RILEVANTI | INDICATORI | RISULTATO CONSEGUITO 2015 | RISULTATO CONSEGUITO 2016 | RISULTATO ATTESO 2017 |
| Manifestazioni ed eventi culturali e teatrali, valorizzazione degli spazi della cultura | Utilizzo teatro Moderno | n. giornate utilizzo teatro Moderno | 30 | 28 | 25 |
| | Gestione rapporti Fondazione Grosseto Cultura e società partecipate | importo risorse economiche gestite | 370000 | 360000 | 360000 |
| | Utilizzo teatro Industri | n. giornate utilizzo teatro Industri | 9 | 5 | 5 |
| | Servizi teatrali | n. servizi teatrali di base | 42 | 40 | 40 |
| | Concerti di musica classica e sinfonica Orchestra sinfonica Città di Grosseto | n. concerti | 9 | 5 | 5 |
| | Organizzazione iniziative culturali di vario tipo comprese coorganizzazioni | n. eventi / manifestazioni | 38 | 35 | 35 |
| | | n. giornate eventi | 209 | 145 | 145 |
| Stagioni teatrali | n. spettacoli | 21 | 16 | 15 | |
| Procedimenti in materia di turismo ed agriturismo | Gestione imposta di soggiorno | n. dichiarazioni presentate | 318 | 332 | 330 |
| | SCIA per attività varie in campo turistico | n. SCIA controllate | 116 | 177 | 170 |
| Promozione del territorio, informazione ed accoglienza | Bandiera Blu | n. questionari inviati | 1 | 1 | 1 |
| | Punti di informazione turistica | n. punti attivati | 5 | 4 | 4 |
| | Organizzazione eventi, mostre ed attività promozionali | n. eventi realizzati | 26 | 25 | 25 |



POAP BIBLIOTECA

| FUNZIONIGRAMMA | | | | | |
|---------------------|---------------------------------|---------------------------------------|------------------------------|------------------------------|--------------------------|
| FUNZIONIGRAMMA | PROCEDIMENTI/PROCESSI RILEVANTI | INDICATORI | RISULTATO CONSEGUITO 2015 | RISULTATO CONSEGUITO 2016 | RISULTATO ATTESO 2017 |
| Gestione Biblioteca | Gestione biblioteca | n. acquisizioni nuovi volumi | 2046 | 1383 | 1350 |
| | | n. prestiti libri | 42790 | 40327 | 40000 |
| | | n. dotazione documentaria per ragazzi | 7516 | 8539 | 8600 |
| | | n. dotazione multimediale | 3602 | 3370 | 3400 |
| | | n. dotazione documentaria | 112398 | 173700 | 174000 |
| | | n. richieste di consultazione | 3989 | 3849 | 3850 |
| | | n. dotazione multimediale per ragazzi | 532 | 576 | 600 |



POAP MUSEO ARCHEOLOGICO

| FUNZIONIGRAMMA | | | | | |
|---|---|--|------------------------------|------------------------------|--------------------------|
| FUNZIONIGRAMMA | PROCEDIMENTI/PROCESSI RILEVANTI | INDICATORI | RISULTATO CONSEGUITO 2015 | RISULTATO CONSEGUITO 2016 | RISULTATO ATTESO 2017 |
| Attività didattica ed iniziative culturali museali | Organizzazione iniziative culturali di vario tipo | n. mostre/iniziativa | 26 | 30 | 30 |
| | | n. visitatori | 12933 | 12932 | 13000 |
| | | n. partecipanti a conferenze / seminari / presentazioni / cicli di aperture notturne | 2514 | 1732 | 1750 |
| | Attività condotta con le scuole | n. ragazzi | 4499 | 4655 | 4600 |
| Conservazione e tutela dei beni archeologici e artistici conservati nel museo archeologico e d'arte della Maremma | Aggiornamenti degli archivi e dei database | n. schede inserite | 730 | 1928 | 2000 |



SETTORE
LAVORI PUBBLICI
DIRIGENTE
(Ing. LUCA VECCHIESCHI)

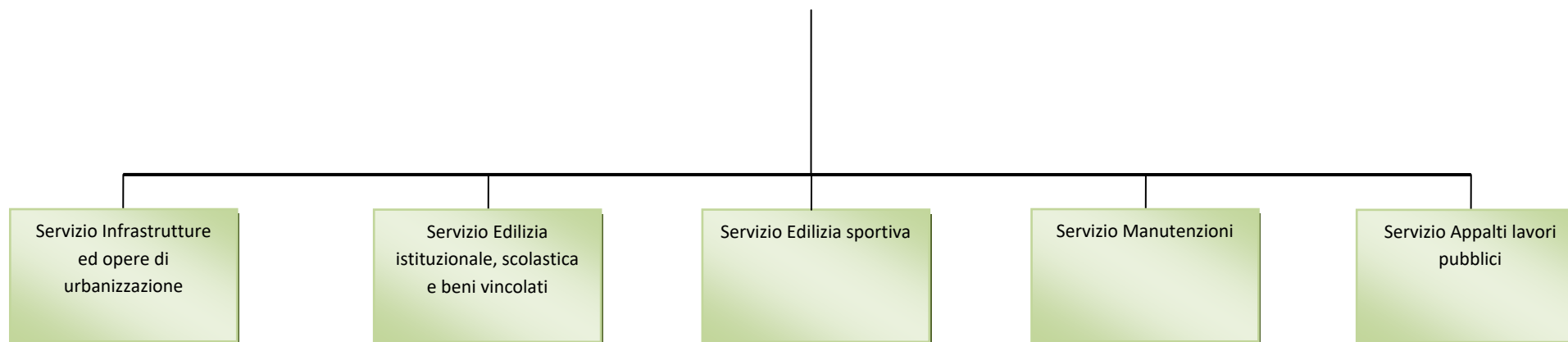

**RISORSE UMANE IN CARICO AL SETTORE**

| NOMINATIVO | CAT. | NOTE |
|-----------------------|------|-----------------------|
| AFFEDE UMBERTO | C | |
| BACCIARELLI SERGIO | BS | |
| BARTOLOMMEI GIANNA | BS | |
| BECATTINI MASSIMO | C | |
| BELLETTINI BARBARA | D | |
| BETTI STEFANO | BS | |
| BIANCHI FABIO | DS | |
| BIGOZZI MAURO | BS | |
| BONSANTI SIMONA | C | PART-TIME ORIZZONTALE |
| BOTTAI MICHELE | C | |
| BRANDANU MASSIMILIANO | BS | |
| BUONOMO CARLO | C | |
| BUZZANI ANTONELLO | C | |
| CAMARRI ANNALISA | DS | |
| CAMPIGLIA COSTA LUCA | BS | |
| CARDI ALESSANDRA | BS | |
| CONTRI LUCIANO | B | |
| DE VECCHIS GILBERTO | BS | |
| FILABOZZI FRANCA | B | PART-TIME ORIZZONTALE |
| IORE PAOLO | B | |
| FREGOSI LORENZO | C | |
| GABBIANI CLAUDIO | C | |
| GASBARRO DAVIDE | BS | |
| GIORGETTI RENZO | BS | |
| LOTTI PAOLA | C | |
| MAGNANI MARCO | D | |
| MARCHI MARIELLA | BS | |
| MAZZI FRANCO | BS | |
| NERUCCI ROSSANO | BS | |
| NOVELLI SERGIO | BS | |
| PASUCH IDA FABIANA | BS | |
| PETRUCCI CRISTIANO | BS | |
| PIERI MASSIMO | BS | PART-TIME VERTICALE |
| PIFFERI MASSIMO | C | PART-TIME ORIZZONTALE |

| NOMINATIVO | CAT. | NOTE |
|-----------------------|------|------|
| POLI LAURA | D | |
| POLLAZZI MAURO | DS | |
| PROSPERI SEILA | C | |
| QUINATI ROBERTO | BS | |
| RICCIARDI SABRINA | C | |
| RISALITI ANDREA | C | |
| ROSSI ANTONIO | C | |
| ROSSI GIAMPIERO | BS | |
| SANTINI ANDREA | C | |
| SARTONI GIADA | C | |
| SCARPELLI GIULIANO | C | |
| SEMPLICI PAOLO | C | |
| SETTEMBRINI REDO | C | |
| SIMEONI ANDREA | B | |
| SOLITO MARIA CRISTINA | BS | |
| TOMBOLELLI MASSIMO | D | |
| VIGNI MARCO | BS | |
| VILLANI ALESSABDRO | D | |

RISORSE STRUMENTALI IN CARICO AL SETTORE

Risorse assegnate al Settore

RISORSE FINANZIARIE IN CARICO AL SETTORE

Vedi allegato "D"



SERVIZIO INFRASTRUTTURE ED OPERE DI URBANIZZAZIONE

| FUNZIONIGRAMMA DEL SERVIZIO | | | | | |
|---|---|---|------------------------------|------------------------------|--------------------------|
| FUNZIONIGRAMMA | PROCEDIMENTI/PROCESSI RILEVANTI | INDICATORI | RISULTATO CONSEGUITO 2015 | RISULTATO CONSEGUITO 2016 | RISULTATO ATTESO 2017 |
| Censimento danni protezione civile: strutture pubbliche e privati cittadini | Accertamento e valutazione dei danni subiti da beni mobili e immobili da privati per effetto di eventi calamitosi | n. domande di risarcimento | 6 | 13 | 10 |
| | | n. provvedimenti di liquidazione | 14 | 5 | 5 |
| | Accertamento e valutazione dei danni subiti da strutture e infrastrutture pubbliche comunali per effetto di eventi calamitosi | importo complessivo lavori in somma urgenza effettuati | 169159,47 | 95420 | 90000 |
| | | n. interventi di somma urgenza effettuati | 13 | 9 | 10 |
| Nuove infrastrutture | Certificato ultimazione lavori/Certificato regolare esecuzione/Collaudato | numero | 7 | | 5 |
| | Affidamento incarico professionale esterno (es. progettazione, direzione lavori, relazioni geologiche, collaudo, etc.) | numero | 13 | 20 | 20 |
| | Affidamento lavori | numero | 11 | 2 | 2 |
| | Progettazione interna opera pubblica e varianti | numero | 14 | 6 | 6 |
| | Responsabile delle procedure di affidamento e di esecuzione delle opere pubbliche e delle varianti | numero | 19 | 13 | 13 |
| | Contenziosi | n. arbitrati | 0 | 1 | 1 |
| Opere di urbanizzazione | Collaudi o certificati di regolare esecuzione emessi | n. determine di ammissibilità del certificato di collaudo (ovvero di regolare esecuzione) | 2 | 3 | 3 |
| | Affidamento incarico professionale esterno (es. progettazione, direzione lavori, relazioni geologiche, collaudo, etc.) | numero | 0 | 1 | 1 |
| | Istruttoria per il rilascio dei pareri sulle progettazioni e varianti | n. istruttorie concluse | 7 | 8 | 8 |
| | Verbali di presa in consegna anticipata | numero | 1 | 1 | 1 |
| | Attività di sorveglianza cantieri opere di urbanizzazione | n. cantieri in corso | 23 | 24 | 20 |



SERVIZIO EDILIZIA ISTITUZIONALE, SCOLASTICA E BENI VINCOLATI

| FUNZIONIGRAMMA DEL SERVIZIO | | | | | |
|---|--|-------------|------------------------------|------------------------------|--------------------------|
| FUNZIONIGRAMMA | PROCEDIMENTI/PROCESSI RILEVANTI | INDICATORI | RISULTATO CONSEGUITO 2015 | RISULTATO CONSEGUITO 2016 | RISULTATO ATTESO 2017 |
| Beni vincolati: nuove opere e manutenzioni | Certificazione ultimazione lavori / Certificato regolare esecuzione / Collaudo | numero | 4 | 5 | 4 |
| | Affidamento lavori | numero | 3 | 20 | 15 |
| | Affidamento incarico professionale esterno (es. progettazione, direzione lavori, relazioni geologiche, collaudo, etc.) | numero | 2 | 4 | 4 |
| | Responsabile delle procedure di affidamento e di esecuzione delle opere pubbliche e delle varianti | numero | 4 | 20 | 15 |
| | Progettazione interna opera pubblica e varianti | numero | 4 | 3 | 3 |
| Edilizia istituzionale e scolastica: nuove opere e manutenzioni | Affidamento incarico professionale esterno (es. progettazione, direzione lavori, relazioni geologiche, collaudo, etc.) | numero | 1 | 4 | 4 |
| | Progettazione interna opera pubblica e varianti | numero | 40 | 40 | 40 |
| | Verbale ultimazione lavori / Certificato regolare esecuzione / Collaudo | numero | 40 | 40 | 40 |
| | Affidamento lavori | numero | 40 | 40 | 40 |
| | Responsabile delle procedure di affidamento e di esecuzione delle opere pubbliche e delle varianti | numero | 40 | 40 | 40 |
| Prevenzione e protezione luoghi di lavoro | Svolgimento delle funzioni legate alla figura di Responsabile Prevenzione e Protezione | n. pratiche | 1 | 5 | 5 |



SERVIZIO EDILIZIA SPORTIVA

| FUNZIONIGRAMMA DEL SERVIZIO | | | | | |
|---|--|------------------|------------------------------|------------------------------|--------------------------|
| FUNZIONIGRAMMA | PROCEDIMENTI/PROCESSI RILEVANTI | INDICATORI | RISULTATO CONSEGUITO 2015 | RISULTATO CONSEGUITO 2016 | RISULTATO ATTESO 2017 |
| Attività amministrativa | Gestione sistema archiviazione digitale documenti e rassegna stampa | n. archiviazioni | 420 | 310 | 300 |
| | Emissione ordinanze prevenzione incendi | numero | 4 | 4 | 4 |
| Congruità contributi 8% OO.UU. | Sopralluoghi - verifiche congruità | numero | 6 | 6 | 6 |
| Demolizioni opere abusive | Responsabile delle procedure di affidamento e di esecuzione delle opere pubbliche e delle varianti | numero | 3 | 0 | 3 |
| | Affidamento lavori | numero | 1 | 1 | 1 |
| | Opere abusive demolite | numero | 3 | 2 | 2 |
| | Progettazione interna opera pubblica e varianti | numero | 1 | 0 | 1 |
| Impianti sportivi: nuove opere e manutenzione | Certificato ultimazione lavori / Certificato regolare esecuzione / Collaudo | numero | 38 | 30 | 30 |
| | Affidamento lavori | numero | 44 | 31 | 30 |
| | Progettazione interna opera pubblica e varianti | numero | 5 | 35 | 30 |
| | Responsabile delle procedure di affidamento e di esecuzione delle opere pubbliche e delle varianti | numero | 44 | 31 | 30 |
| | Affidamento incarico professionale esterno (es. progettazione, direzione lavori, relazioni geologiche, collaudo, etc.) | numero | 15 | 5 | 5 |



SERVIZIO MANUTENZIONI

| FUNZIONIGRAMMA DEL SERVIZIO | | | | | |
|--|--|-----------------------|------------------------------|------------------------------|--------------------------|
| FUNZIONIGRAMMA | PROCEDIMENTI/PROCESSI RILEVANTI | INDICATORI | RISULTATO CONSEGUITO 2015 | RISULTATO CONSEGUITO 2016 | RISULTATO ATTESO 2017 |
| Manutenzione delle opere di urbanizzazione e decoro urbano | Istruttoria tecnica per il GIL del servizio attività assicurative (risarcimento danni a privati) | n. relazioni tecniche | 100 | 110 | 100 |
| | Affidamento lavori | numero | 75 | 45 | 45 |
| | Istruttoria tecnico-amministrativa per il rimborso delle occupazioni di suolo pubblico su pavimentazioni in pietra | n. istruttorie | 22 | 10 | 10 |
| | Istruttorie per manomissione di suolo pubblico | n. istruttorie | 192 | 180 | 150 |
| | Danneggiamenti al patrimonio comunale a seguito di sinistro e ripristino stati dei luoghi | n. stime | 18 | 5 | 10 |
| | Istruttoria tecnica per occupazioni aree a verde pubblico | n. nulla osta | 39 | 50 | 30 |
| | Istruttoria tecnica per realizzazione passo carrabile | n. pareri tecnici | 138 | 150 | 150 |
| Parchi e giardini, verde urbano, pozzi e fontane | Spese per la manutenzione e la tutela del verde urbano | euro | 1100000 | 1250000 | 1200000 |
| | Istruttorie per abbattimento alberature private | n. autorizzazioni | 230 | 85 | 80 |
| | Affidamento lavori | numero | 20 | 20 | 20 |
| Servizio autisti di rappresentanza | Trasferte effettuate nell'anno | numero | 280 | 170 | 200 |



SERVIZIO APPALTI LAVORI PUBBLICI

| FUNZIONIGRAMMA DEL SERVIZIO | | | | | |
|---|---|--|------------------------------|------------------------------|--------------------------|
| FUNZIONIGRAMMA | PROCEDIMENTI/PROCESSI RILEVANTI | INDICATORI | RISULTATO CONSEGUITO 2015 | RISULTATO CONSEGUITO 2016 | RISULTATO ATTESO 2017 |
| Procedure appalti lavori | Istruttorie di gara | n. procedure di gara | 8 | 8 | 8 |
| | Collaborazione con i R.U.P. per comunicazioni Autorità di Vigilanza | n. schede compilate e trasmesse all'Osservatorio Regionale | 211 | 140 | 150 |
| | Verifica requisiti soggetti affidatari | n. soggetti verificati | 220 | 235 | 200 |
| Supporto amministrativo e coordinamento procedurale | Istruttorie conferenze servizi per il Settore Lavori Pubblici | n. istruttorie | 1 | 0 | 1 |
| | Collaborazione alla predisposizione del programma triennale delle opere pubbliche: compilazione schede SITAT Osservatorio Regionale | n. compilazioni | 1 | 1 | 1 |



SETTORE
GESTIONE DEL TERRITORIO
DIRIGENTE
(Arch. MARCO DE BIANCHI)

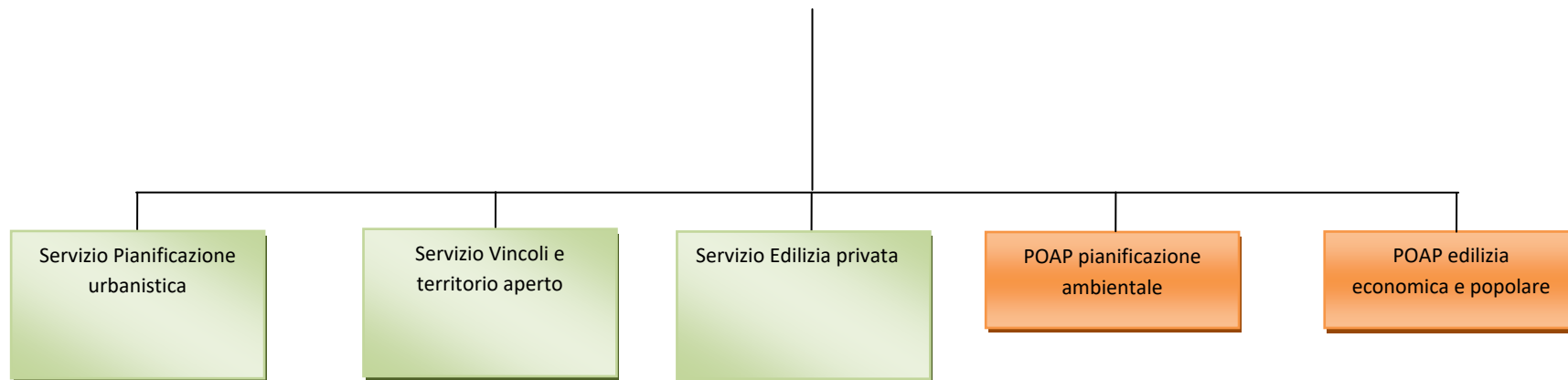



| RISORSE UMANE IN CARICO AL SETTORE | | | RISORSE STRUMENTALI IN CARICO AL SETTORE | | |
|------------------------------------|------|-----------------------|--|------|------|
| NOMINATIVO | CAT. | NOTE | NOMINATIVO | CAT. | NOTE |
| ANGELI MICHELE | C | | OLIVARES MARIA | B | |
| BAICI MARTA | D | | PACINI GINA | D | |
| BELLADELLI GIORGIO | D | | RADI STEFANIA | D | |
| BEVILACQUA LINO | C | | RENIERI RICCARDO | C | |
| BIAGINI STEFANIA | B | | RENZETTI MARIA BEATRICE | DS | |
| CALUSSI ROSSANO | BS | | ROCCHI BARBARA | C | |
| CAPALDO ANTONIO | C | | SCALANDRELLI TIZIANA | D | |
| CERRI FRANCO | DS | | SERAVALLE LUCA | D | |
| CIAPPI CLEMENTE | D | | SOZZI LUCA | D | |
| CORSO LETIZIA | D | | TEDESCHI SILVIA | D | |
| DEL COLOMBO DALILA | BS | | VALENTINO DONATELLA | BS | |
| DEL MONTE GIUSEPPE | BS | | | | |
| DI RESTA ANGELA EMILIA | BS | | | | |
| FANTONI FRANCO | DS | | | | |
| FORMICHI FERRUCCIO | A | | | | |
| FORNASIERO GIAN PAOLO | DS | | | | |
| FRATI ELISABETTA | D | | | | |
| FREDIANELLI ELENA | D | | | | |
| GABBRIELLI ALESSANDRO | C | | | | |
| GABBRIELLI ROSSANA | C | | | | |
| GAROSI ROBERTA | C | | | | |
| GIANNINI VALERIA | C | PART-TIME ORIZZONTALE | | | |
| GINANNESCHI CINZIA | DS | | | | |
| LEONI DANIELA | C | | | | |
| MANCA GIANPAOLO | BS | | | | |
| MARCOALDI CARLO | C | | | | |
| MARIANELLI ELEONORA | D | | | | |
| MARIOTTINI VANIA | BS | PART-TIME VERTICALE | | | |
| MARRATA CHIARA | C | | | | |
| MODESTI PATRIZIA | BS | | | | |
| NANNINI CRISTINA | D | | | | |

| RISORSE FINANZIARIE IN CARICO AL SETTORE | | |
|--|--|--|
| Risorse assegnate al Settore | | |
| Vedi allegato "D" | | |



SERVIZIO PIANIFICAZIONE URBANISTICA

| FUNZIONIGRAMMA DEL SERVIZIO | | | | | |
|--|---|---|------------------------------|------------------------------|--------------------------|
| FUNZIONIGRAMMA | PROCEDIMENTI/PROCESSI RILEVANTI | INDICATORI | RISULTATO CONSEGUITO 2015 | RISULTATO CONSEGUITO 2016 | RISULTATO ATTESO 2017 |
| Strumentazione urbanistica e paesaggistica | Aggiornamento quadro conoscitivo del patrimonio edilizio esistente | n. edifici privi di scheda classificati | 173 | 129 | 150 |
| | Rilascio certificati destinazione urbanistica | n. C.D.U. | 405 | 454 | 400 |
| | Rilascio pareri urbanistici | n. pareri rilasciati | 127 | 156 | 150 |
| | Redazione documentazione per procedura di Valutazione Ambientale Strategica in qualità di Autorità Procedente | n. documenti prodotti | 5 | 7 | 5 |
| | Frazionamenti/deposito tipo mappale | n. frazionamenti e depositi | 72 | 85 | 80 |
| | Varianti al PS e al RU – avvii di procedimenti di variante | numero | 2 | 0 | 0 |
| | Varianti al PS e al RU – procedimenti di controdeduzioni | numero | 0 | 3 | 3 |
| | Varianti al PS e al RU – approvazioni di varianti | numero | 1 | 6 | 6 |
| | Varianti al PS e al RU – adozioni varianti | numero | 1 | 3 | 3 |
| | Piani attuativi e loro varianti adottati | numero | 1 | 5 | 5 |
| | Piani attuativi e loro varianti approvati | numero | 0 | 4 | 4 |
| Piani insediamenti produttivi | Trasformazione di diritto di superficie in diritto di proprietà di lotti PIP | Numero atti di assegnazione | 0 | 1 | 1 |



SERVIZIO VINCOLI E TERRITORIO APERTO

| FUNZIONIGRAMMA DEL SERVIZIO | | | | | |
|--|---|---|------------------------------|------------------------------|--------------------------|
| FUNZIONIGRAMMA | PROCEDIMENTI/PROCESSI RILEVANTI | INDICATORI | RISULTATO CONSEGUITO 2015 | RISULTATO CONSEGUITO 2016 | RISULTATO ATTESO 2017 |
| Autorizzazioni paesaggistiche, accertamenti di conformità edilizia e compatibilità paesaggistica, procedimenti relativi al Codice dei beni culturali e del paesaggio | Compatibilità paesaggistica condoni | n. verifiche | 20 | 28 | 25 |
| | Procedure accertamenti di conformità edilizia | n. accertamenti | 158 | 160 | 160 |
| | Istruttorie e rilascio autorizzazioni paesaggistiche | n. autorizzazioni paesaggistiche | 277 | 324 | 320 |
| | Rilascio attestazioni ai sensi dell'art. 149 D.Lgs. n. 42/2004 | n. attestazioni | 85 | 188 | 190 |
| | Compatibilità paesaggistica Art. 167 D.Lgs. n. 42/2004 | n. accertamenti | 20 | 28 | 30 |
| | Commissioni per il paesaggio | n. sedute | 16 | 25 | 25 |
| | Conferenze di Servizio ai sensi dell'art. 146 | n. C.d.S. | 12 | 21 | 20 |
| | Conferenze di Servizio varie | n. pareri rilasciati per C.d.S. | 15 | 21 | 20 |
| | Acquisizione nulla osta soprintendenza beni | n. nulla osta | 12 | 20 | 20 |
| Condoni edilizi | Rilascio condoni edilizi di cui alle L. n. 47/85, 724/94 e LRT n. 53/2004 | n. condoni | 45 | 40 | 40 |
| Procedimenti relativi ai titoli edilizi nel territorio aperto ed in aree vincolate, PAPMAA | Titoli edilizi | n. atti di conformità | 40 | 50 | 50 |
| | | n. PMAA | 40 | 29 | 30 |
| | | n. DIA/SCIA | 2 | 11 | 10 |
| | | n. relazioni agronomiche | 7 | 8 | 8 |
| | | n. permessi di costruire | 249 | 245 | 240 |
| Piani di utilizzazione agronomica | n. PUA | 15 | 11 | 10 | |
| Relazioni e valutazioni di incidenza ambientale | Energie rinnovabili: PAS C.d.S. per Aut. Unica | n. PAS | 8 | 8 | 8 |
| | Valutazione incidenza | n. autorizzazioni | 7 | 8 | 8 |
| Rischio idraulico, idrogeologico, difesa del suolo e tutela risorsa idrica – aree boscate e relative sanzioni | Vincolo Idrogeologico | n. autorizzazioni taglio piante | 7 | 49 | 50 |
| | | n. D.I.L. | 6 | 10 | 10 |
| | | n. contributi istruttori/proposte sanzionamento | 5 | 25 | 25 |
| | Rischio Idraulico: pareri di competenza Consorzio Bonifica e Genio Civile | n. pareri | 31 | 23 | 20 |
| | Vincolo Idrogeologico | n. autorizzazioni | 58 | 79 | 80 |
| | Tutela risorsa idrica | n. SCIA | 3 | 15 | 15 |
| | Conferenze di Servizio varie | n. pareri rilasciati in C.d.S. | 15 | 22 | 20 |
| | Scarico Acque Reflue | n. nulla osta preventivi | 75 | 73 | 70 |
| | | n. autorizzazioni | 56 | 61 | 60 |
| | | n. sanzioni | 36 | 23 | 20 |
| Conferenze di Servizio varie | n. partecipazione C.d.S. | 13 | 22 | 20 | |



SERVIZIO EDILIZIA PRIVATA

| FUNZIONIGRAMMA DEL SERVIZIO | | | | | | |
|--|---------------------------------|---|------------------------------|------------------------------|--------------------------|------|
| FUNZIONIGRAMMA | PROCEDIMENTI/PROCESSI RILEVANTI | INDICATORI | RISULTATO CONSEGUITO 2015 | RISULTATO CONSEGUITO 2016 | RISULTATO ATTESO 2017 | |
| Procedimenti relativi ai titoli edilizi in aree urbane non vincolate | Titoli edilizi | n. comunicazioni art. 80 LRT n. 1/05 | 1757 | 1886 | 1800 | |
| | | n. permessi di costruire | 565 | 489 | 490 | |
| | | n. SCIA | 364 | 420 | 420 | |
| | | n. autorizzazioni insegne, targhe, tende da sole | 250 | 261 | 260 | |
| Sportello SUAPE | Titoli edilizi | n. C.I.L. | 420 | 339 | 340 | |
| | | Progetti presentati via PEC e gestiti in modalità informatica | n. progetti | 1757 | 2306 | 2300 |
| | | Certificazioni di agibilità | numero | 337 | 255 | 255 |
| | | Ricezione pratiche edilizie | numero | 520 | 540 | 540 |



POAP EDILIZIA ECONOMICA E POPOLARE

| FUNZIONIGRAMMA | | | | | |
|---|--|--|------------------------------|------------------------------|--------------------------|
| FUNZIONIGRAMMA | PROCEDIMENTI/PROCESSI RILEVANTI | INDICATORI | RISULTATO CONSEGUITO 2015 | RISULTATO CONSEGUITO 2016 | RISULTATO ATTESO 2017 |
| Piani di Edilizia Economica e Popolare (PEEP) | Gestione alloggi/finanziamenti | n. procedimenti | 2 | 0 | 2 |
| | Verifica requisiti soggettivi di soci renotari/riservisti art. 21 L. n. 457/78 | n. verifiche | 2 | 2 | 2 |
| | Commissione Prefettura per assegnazione alloggi | n. verbali | 2 | 0 | 2 |
| | Diritto di prelazione su alloggi di ERP sovvenzionata L. n. 560/93 | n. atti di disposizione dirigenziale a non esercitare il diritto di prelazione | 18 | 18 | 18 |



SETTORE
ENTRATE, PATRIMONIO E SERVIZI AL CITTADINO E ALLE IMPRESE
DIRIGENTE
(Dr. NAZARIO FESTECCIATO)

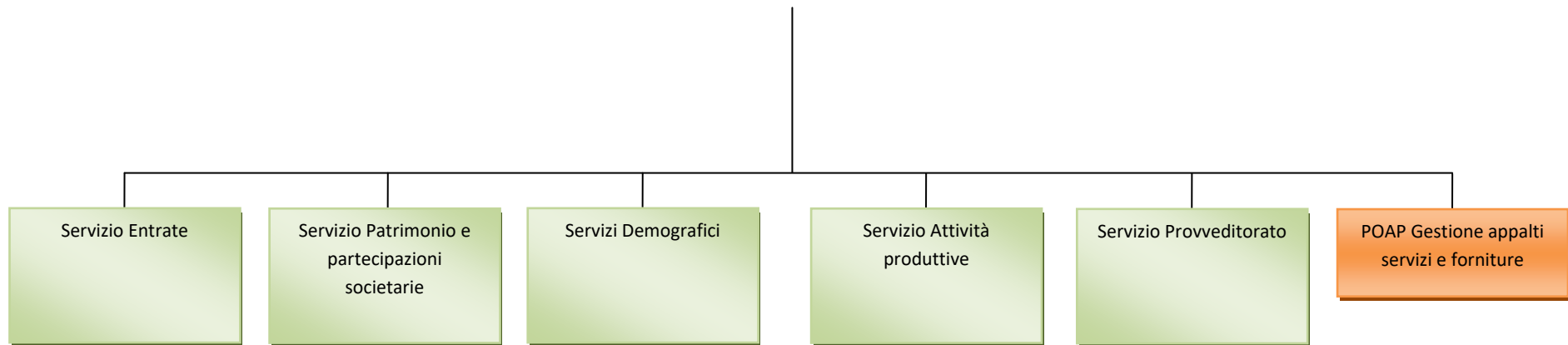

**RISORSE UMANE IN CARICO AL SETTORE**

| NOMINATIVO | CAT. | NOTE | NOMINATIVO | CAT. | NOTE | NOMINATIVO | CAT. | NOTE |
|-----------------------------|------|------|-------------------------|------|-----------------------|-------------------|------|------|
| AGUTOLI DANIELE | BS | | DOLENTI FERNANDO | B | | POLLINI LEONARDO | C | |
| ALPINI RITA | BS | | DOMINICI TIZIANA | BS | | PUCCI PAOLA | BS | |
| ANSALDI DANILA | BS | | FEOLI ANNALISA | C | | RAUGGI MONICA | C | |
| ARCA MIRELLA PATRIZIA | C | | FIGARSKA ALINA MARIANNA | B | | REDEMISTI SANDRA | B | |
| ASCIONE ROSA | B | | FILIPPINI LORELLA | C | PART-TIME ORIZZONTALE | ROMA ANTONIO | BS | |
| BARRA LUCA | C | | FIORI DANIELE | B | | ROSSO FABIO | C | |
| BARTALUCCI GABRIELE | B | | GIANNINI NADIA | B | | SALLEI MAURO | BS | |
| BARTOLINI ANTONELLA | D | | GIMIGLIANO SANTO | BS | | SANI LUCIA | BS | |
| BECARELLI GIAN LUCA | C | | GIUFFRE' ROSA ANNA | B | | SBRILLI TAMARA | B | |
| BELLANCA ANNA | BS | | GORI PIER ANGELO | B | | SORDI CATIA | BS | |
| BELLEZZI MARIA FRANCESCA | C | | GREPPOLI CLAUDIA | BS | | SPINA ELVIRA | BS | |
| BERNARDINI ENZA | D | | GRILLO LUCIANA | BS | | TELESIO LUCIA | BS | |
| BERNARDINI LUCA | B | | INELLA IOLE | D | | TOGNONI CARLA | BS | |
| BERNARDINI ORELLA | BS | | INNOCENTI ROBERTO UGO | BS | | TONCELLI MICHELA | BS | |
| BERSANI BIANCA MARIA | B | | LEUZZI ROSARIA | DS | | TRILLOCCO ANGELO | BS | |
| BERTONI SILVIA | C | | LUCCHETTI MARCO | BS | | VESTRI CINZIA | D | |
| BINDI BARBARA | BS | | MACCHI ELEONORA | BS | | VICHI SILVIA | BS | |
| BONELLI MASSIMILIANO | C | | MAGI RITA | D | | VINCENTI TIZIANA | BS | |
| CAMPANELLI SERENELLA | B | | MAGI VALTER | B | | ZANNERINI STEFANO | B | |
| CANTINI DANIELA | BS | | MARGHERITI DANIELA | C | | | | |
| CAPITANI ELISA | BS | | MARINONI ANTONIO | B | | | | |
| CASAVECCHI PIETRO LUCIO | B | | MARIOTTI VINCENZA | D | | | | |
| CATANZARO LAURA | BS | | MARTELLINI MONICA | C | | | | |
| CHIMENTI LUCIA | BS | | MARTELLINI PATRIZIA | BS | | | | |
| CIAMPI FRANCESCA | D | | MATASSI STEFANIA | BS | | | | |
| CINELLI CLORINDA | C | | MENCARINI LAILA | B | | | | |
| CINI CLAUDIO | DS | | MENGHETTI MASSIMO | DS | | | | |
| COMITO PIETRA | BS | | MINOZZI CLAUDIO | BS | | | | |
| CONTI ENZO | B | | MONTINI SERGIO | BS | | | | |
| CORSINI ALESSANDRO | B | | PAGANUCCI BARBARA | C | | | | |
| CORSINI ANGELA | C | | PALARCHI MARSILIO | BS | | | | |
| D'AMICO CLARA | B | | PERNAZZA NADIA | B | | | | |
| DE GREGORIO GIAN PIERO | C | | POGORELLI MAURO | D | | | | |
| DEL RIO EMANUELA M. BONARIA | BS | | POLI GRAZIANO | D | | | | |
| DI MONACO SIMONE | D | | POLIDORI DARIO | BS | | | | |

RISORSE STRUMENTALI IN CARICO AL SETTORE

Risorse assegnate al Settore

RISORSE FINANZIARIE IN CARICO AL SETTORE

Vedi allegato "D"



SERVIZIO ENTRATE

FUNZIONIGRAMMA DEL SERVIZIO

| FUNZIONIGRAMMA | PROCEDIMENTI/PROCESSI RILEVANTI | INDICATORI | RISULTATO CONSEGUITO 2015 | RISULTATO CONSEGUITO 2016 | RISULTATO ATTESO 2017 |
|---|--|---------------------------------------|------------------------------|------------------------------|--------------------------|
| Entrate tributarie: gestione, contenzioso, recupero elusione ed evasione fiscale | Gettito lotta all'evasione da avvisi di accertamento ICI emessi | euro | 684043 | 1124386 | 1120000 |
| | Gestione fasi relative alla riscossione diretta vari tributi | numero posizioni contributive gestite | 105277 | 82020 | 82000 |
| | Contribuenti IMU | numero | 27202 | 27480 | 27000 |
| | Contribuenti TASI | numero | 34688 | 1899 | 1900 |
| | Ricorsi presentati davanti alla Commissione Tributaria Provinciale | % ricorsi su avvisi inviati | 0,66 | 0,7 | 0,7 |
| | Autorizzazione occupazione suolo pubblico | n. autorizzazioni rilasciate | 637 | 630 | 630 |
| | Gettito lotta all'evasione da avvisi di accertamento TARSU emessi | euro | 348093 | 616638 | 620000 |
| | TOSAP pubblicità: gettito da avvisi di accertamento | euro | 370386 | 160634 | 160000 |
| | Gestione fasi relative alla riscossione diretta vari tributi | n. cartelle esattoriali emesse | 849 | 849 | 850 |
| Contribuenti TARI | numero | 43387 | 43372 | 43000 | |



SERVIZIO PATRIMONIO E PARTECIPAZIONI SOCIETARIE

| FUNZIONIGRAMMA DEL SERVIZIO | | | | | |
|--|--|---------------------------------|------------------------------|------------------------------|--------------------------|
| FUNZIONIGRAMMA | PROCEDIMENTI/PROCESSI RILEVANTI | INDICATORI | RISULTATO CONSEGUITO 2015 | RISULTATO CONSEGUITO 2016 | RISULTATO ATTESO 2017 |
| Gestione beni immobili e locazioni | Gestione locali comunali di utilizzo temporaneo, ricorrente e continuativo | n. sale trattate | 51 | 50 | 50 |
| | Gestione fitti attivi e passivi | n. affitti gestiti | 45 | 45 | 45 |
| Partecipazioni societarie e controllo sugli enti partecipati | Partecipazioni | n. aziende partecipate/speciali | 21 | 20 | 20 |
| Procedimenti relativi al demanio marittimo ed al Codice della Navigazione, piano di salvamento, portualità | Istruttoria per rilascio di nuove concessioni e per il rinnovo di concessioni; rilascio autorizzazione stagionale per corridoi di lancio, per attività ludico sportiva e manifestazioni; atti per sub-ingresso nelle concessioni dem.li m.me; rilascio di autorizzazione per prelievo di sabbia ed acqua di mare | n. attestazioni rilasciate | 127 | 123 | 120 |



SERVIZI DEMOGRAFICI

| FUNZIONIGRAMMA DEL SERVIZIO | | | | | |
|-----------------------------|--|--|-------------------------------|------------------------------|--------------------------|
| FUNZIONIGRAMMA | PROCEDIMENTI/PROCESSI RILEVANTI | INDICATORI | RISULTATO CONSEGUITO 2015 | RISULTATO CONSEGUITO 2016 | RISULTATO ATTESO 2017 |
| Anagrafe | Rilascio carta d'identità elettronica | n. carte di identità elettroniche rilasciate | 4333 | 2326 | 2300 |
| | Variazioni anagrafiche | numero | 7918 | 5387 | 5400 |
| | Variazione e aggiornamento AIRE | n. di variazioni e aggiornamenti | 44 | 98 | 90 |
| | Anagrafe Cittadini Stranieri: D.Lgs. n. 286/1998, DPR n. 394/1999, D.Lgs. n. 30/2009 | n. inserimenti permessi di soggiorno sulla procedura informatica | 564 | 582 | 580 |
| | Mutazione dati individuali a seguito di comunicazioni | n. mutazioni | 615 | 826 | 825 |
| | Anagrafe Cittadini Stranieri: D.Lgs. n. 286/1998, DPR n. 394/1999, D.Lgs. n. 30/2007 | n. avvii procedimento di cancellazione per ignota dimora | 480 | 848 | 850 |
| | Rilascio carta d'identità cartacea | n. carte di identità cartacee rilasciate | 7251 | 7019 | 7000 |
| | Rilascio certificazioni | n. certificati rilasciati | 13000 | 12805 | 12800 |
| | Autentiche di firme ed atti di notorietà | n. di autentiche rilasciate | 4300 | 3893 | 3900 |
| | Iscrizione in APR da altri comuni, da estero e da irreperibilità | n. di iscrizioni | 1545 | 1643 | 1640 |
| | Variazione e aggiornamento APR | n. di variazioni | 2338 | 2902 | 2900 |
| | Iscrizione AIRE | n. di iscrizioni | 93 | 156 | 150 |
| | Cancellazione AIRE | n. di cancellazioni | 19 | 26 | 25 |
| | Nulla osta per C.I. rilasciate dai consolati | n. nulla osta | 22 | 18 | 18 |
| | Attestazione di Soggiorno Permanente | n. di attestazioni di soggiorno | 36 | 27 | 25 |
| | Controllo degli accessi all'Anagrafe Informatizzata | n. nuove autorizzazioni erogate | 40 | 57 | 55 |
| | Controllo degli accessi all'Anagrafe Informatizzata | n. accessi registrati (hit) | 557950 | 581990 | 580000 |
| | Aggiornamento dello schedario dell'Anagrafe Temporanea e relative comunicazioni | n. aggiornamenti | 20 | 24 | 20 |
| | Anagrafe Cittadini Stranieri: D.Lgs. n. 286/1998, DPR n. 394/1999, D.Lgs. n. 30/2008 | n. conclusioni procedimento di cancellazione per ignota dimora | 221 | 211 | 200 |
| | Leva | Formazione e aggiornamento Ruoli Matricolari | n. comunicazioni a altri enti | 145 | 179 |



SETTORE ENTRATE, PATRIMONIO E SERVIZI AL CITTADINO E ALLE IMPRESE – SERVIZI DEMOGRAFICI

| FUNZIONIGRAMMA | PROCEDIMENTI/PROCESSI RILEVANTI | INDICATORI | RISULTATO CONSEGUITO 2015 | RISULTATO CONSEGUITO 2016 | RISULTATO ATTESO 2017 |
|----------------|---|-----------------------------|------------------------------|------------------------------|--------------------------|
| Stato Civile | Formazione atti di matrimonio, relative comunicazioni e annotazioni | n. atti redatti | 402 | 417 | 400 |
| | Adozioni nazionali e internazionali minori e non | n. procedimenti di adozione | 7 | 6 | 6 |
| | Redazione atti di morte, relative comunicazioni e annotazioni | n. atti | 1399 | 1329 | 1330 |
| | Autorizzazioni al trasporto e sepoltura | n. autorizzazioni | 1256 | 1210 | 1200 |
| | Autorizzazione alla dispersione delle ceneri | n. autorizzazioni | 55 | 55 | 55 |
| | Autorizzazione all'affidamento delle ceneri | n. autorizzazioni | 53 | 54 | 54 |
| | Autorizzazioni alla cremazione | n. autorizzazioni | 366 | 373 | 370 |
| | Formazione atti di Cittadinanza ordinaria, Attestazioni del Sindaco e Cittadinanza Jure Sanguinis | n. attestazioni | 349 | 403 | 400 |
| | Formazione atti di nascita, relative comunicazioni e annotazioni | n. atti di nascita | 800 | 811 | 800 |
| | Pubblicazioni per matrimonio | n. di pubblicazioni | 362 | 330 | 330 |
| | Eventi registrati nel registro di stato civile | numero | 3083 | 3193 | 3200 |



SERVIZIO ATTIVITA' PRODUTTIVE

| FUNZIONIGRAMMA DEL SERVIZIO | | | | | |
|---|--|--|------------------------------|------------------------------|--------------------------|
| FUNZIONIGRAMMA | PROCEDIMENTI/PROCESSI RILEVANTI | INDICATORI | RISULTATO CONSEGUITO 2015 | RISULTATO CONSEGUITO 2016 | RISULTATO ATTESO 2017 |
| Procedimenti in materia di attività economiche | Autorizzazioni/licenze per attività commerciali, produttive, artigianali e di servizi rilasciate nell'anno | numero | 1921 | 2111 | 2100 |
| | Scia per apertura - sub ingressi trasferimenti - variazioni - cessazioni di esercizio di vicinato | n. pratiche presentate | 326 | 554 | 550 |
| | Scia per apertura subingressi trasferimenti variazioni - cessazioni di esercizio di somministrazione di alimenti e bevande (stagionali e/o annuali, congiunte) | n. pratiche presentate | 195 | 285 | 285 |
| | Controlli regolarità contributiva subingressi operatori aree pubbliche | n. DURC/attestazioni richieste | 123 | 136 | 135 |
| | Scia per somministrazione temporanea di alimenti e bevande | n. pratiche presentate | 108 | 100 | 100 |
| | Comunicazioni ai fini dell'aggiornamento della registrazione ai sensi dell'art. 6 del REG CE N. 852/2004 | n. pratiche presentate | 397 | 429 | 430 |
| | Scia - Reg. (CE) 852/2004 | n. pratiche presentate | 363 | 274 | 275 |
| | Scia estetiste- acconciatori | n. pratiche presentate | 46 | 20 | 20 |
| | Verifiche e procedimenti sanzionatori | n. disposizioni dirigenziali sanzionatorie | 240 | 132 | 130 |
| | Scia per apertura - subingressi trasferimenti - variazioni - cessazioni itineranti e su posteggio fisso (ad eccezione delle aperture) | n. pratiche presentate | 109 | 159 | 150 |
| Sportello Unico per le Attività Produttive (SUAP) | Autorizzazioni medie strutture di vendita | n. pratiche presentate | 1 | 7 | 7 |



SERVIZIO PROVVEDITORATO

| FUNZIONIGRAMMA DEL SERVIZIO | | | | | |
|--|--|---|------------------------------|------------------------------|--------------------------|
| FUNZIONIGRAMMA | PROCEDIMENTI/PROCESSI RILEVANTI | INDICATORI | RISULTATO CONSEGUITO 2015 | RISULTATO CONSEGUITO 2016 | RISULTATO ATTESO 2017 |
| Appalti di fornitura di beni e di prestazione di servizi | Appalti di fornitura | n. appalti affidati | 44 | 67 | 70 |
| | Appalti di servizi | n. appalti affidati | 11 | 126 | 130 |
| | Beni e servizi acquistati da centrali di committenza | % di beni e servizi acquistati da centrali di committenza | 100 | 37 | 35 |
| Programmazione, acquisti e gestione di beni mobili | Beni mobili: ricevimento richiesta settori | numero | 70 | 90 | 100 |
| Servizi Assicurativi | Istruttorie svolte | numero | 92 | 125 | 125 |
| | Liquidazioni effettuate | numero | 6 | 6 | 6 |
| | Richieste presentate | numero | 92 | 125 | 125 |
| Servizi di supporto interno | Sgomberi effettuati | numero | 45 | 50 | 50 |
| | Oggetti smarriti: presa in carico | numero | 79 | 150 | 150 |
| | Traslochi uffici | n. chiamate per trasloco | 27 | 50 | 50 |
| | Oggetti smarriti: restituzione | numero | 26 | 25 | 25 |



SETTORE
POLIZIA MUNICIPALE SICUREZZA E AMBIENTE
DIRIGENTE
(Dr. FELICE CARULLO)

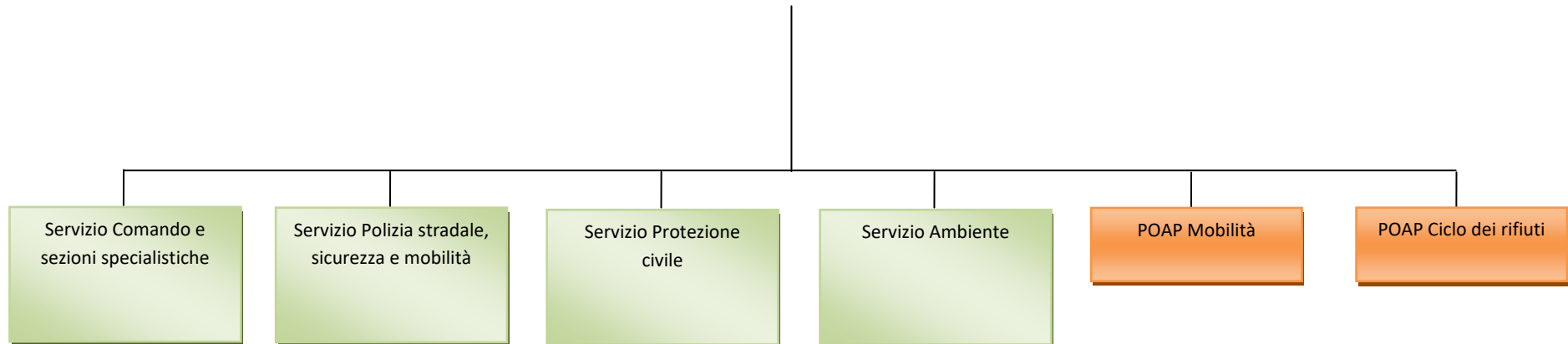

**RISORSE UMANE IN CARICO AL SETTORE**

| NOMINATIVO | CAT. | NOTE | NOMINATIVO | CAT. | NOTE | NOMINATIVO | CAT. | NOTE |
|------------------------------|------|------|--------------------|------|---------------------|---------------------|------|-----------------------|
| ALPINI ROMANO | C | | FINAMORE EMMA | C | | PASSETTI MARCO | C | |
| ALUIGI PATRIZIA | B | | FOMMESI STEFANIA | D | | PIERI PATRIZIA | C | |
| AMBROSINI ANTONIO | C | | GAGLIARDI GABRIELE | C | | POLLAZZI LORENA | C | |
| BALBO MAURIZIO | C | | GALLI MASSIMO | C | | PROFETA GIOVANNI | C | |
| BAMBAGIONI CHIARA | C | | GALLONI ROBERTO | D | | QUERCI LORENZO | C | |
| BECATTINI MARCO | C | | GINANNESCHI CHIARA | C | | RABAI MARIA LUISA | C | |
| BERNARDINI STEFANIA | C | | GORELLI FEDERICO | D | | RAINALDI GIAMPAOLO | C | |
| BERTI MASSIMO | C | | GUAZZINI ENRICO | C | | RANDONE SALVATORE | C | PART-TIME ORIZZONTALE |
| BETTAZZI FRANCESCO | DS | | GUERRINI SAMUELE | DS | | RAPISARDA GIOVANNI | C | |
| BETTI GIUSEPPE | C | | LARGIADER ALBERTO | C | | RIGHETTI VALTER | C | |
| BIAGIOLI CLAUDIO | C | | LARI SIMONE | C | | RUBEGNI MARCO | C | |
| BINDI MARIA PAOLA | C | | LASCIALFARI VIOLA | C | | SANSALONE FRANCESCA | C | |
| BISDOMINI ALESSANDRO | D | | LOLI NADIA | BS | | SBRILLI MASSIMO | C | |
| BORGHİ MARIA CRISTINA | C | | MACCARINI MASSIMO | D | | SELCI MANUELA | C | |
| BUTTERONI MORENO | D | | MACHETTI ENZO | D | | SOLDATI MASSIMO | D | |
| CAGNESCHI PATRIZIA | C | | MAGNANI FRANCA | C | | SORGI ALESSIO | C | |
| CALDORA ALESSANDRA | DS | | MALAGNINO ROBERTO | C | | SORGI PAUL | C | |
| CARMELLINO GIOVANNA | C | | MALOSSİ DAVIDE | C | | SOZZI LEONARDO | C | |
| CARNICELLI PAOLA | C | | MARIANI MAURO | BS | | SPACCIANTE SIMONA | C | |
| CAROBBI LUCA | C | | MARRATA GIULIA | C | | SPALLONE STEFANO | D | |
| CASTELLANI LUCIANO | C | | MARRUCCI MARCO | C | | STEFANUCCI SANDRO | C | |
| CASTELLI IGINO | C | | MARTELLINI MASSIMO | C | | SVETONI AROLDO | C | |
| CATOCCI ROBERTO | C | | MASSETTI CINZIA | C | | TARMATI GIANCARLO | C | |
| CAVASINO MICHELE MARIE JOSE' | C | | MATRULLO GIULIANA | C | | TERROSI SARA | C | |
| CHECHI TAMARA | C | | MAZZUOLI FABRIZIO | C | | TINI RENATA | C | |
| CHIONSINI ROSSANA | DS | | MELONI LORENZO | C | | TOGNONI ALFREDO | C | |
| CHITI RICCARDO | C | | MELONI MARCO | C | | TOMASSI VALERIO | C | |
| COLOMBINI FRANCESCO | C | | MONACI CRISTINA | C | PART-TIME VERTICALE | TORRIGLIA BARBARA | C | |
| CUMOLI ALBERTO | C | | MORETTI ANDREA | C | | VELLOTTI DIONISIO | C | |
| DI BELLO MARIA | C | | NANNI SERGIO | C | | | | |
| DI LORETO ERIKA | C | | OPIZZIO MARCO | C | | | | |
| DI SABATINO CLAUDIA | C | | ORAZIOLI ORIS | C | | | | |
| DOMENICHELLI MARCELLA | C | | OVI LUCA | C | | | | |
| DORI FABIO | C | | PAFFETTI FABIO | C | | | | |
| ERCOLANI MICHAELA | C | | PALADINI ALBERTO | C | | | | |
| FANFANI FRANCESCO | D | | PALLA MANLIO | D | | | | |
| FEDELI LUCIA | C | | PAPETTI SERGIO | C | | | | |

RISORSE STRUMENTALI IN CARICO AL SETTORE

Risorse assegnate al Settore

RISORSE FINANZIARIE IN CARICO AL SETTORE

Vedi allegato "D"



SERVIZIO COMANDO E SEZIONI SPECIALISTICHE

| FUNZIONIGRAMMA DEL SERVIZIO | | | | | |
|---|---|------------|------------------------------|------------------------------|--------------------------|
| FUNZIONIGRAMMA | PROCEDIMENTI/PROCESSI RILEVANTI | INDICATORI | RISULTATO CONSEGUITO 2015 | RISULTATO CONSEGUITO 2016 | RISULTATO ATTESO 2017 |
| Autorizzazioni/SCIA di polizia amministrativa | Rilascio autorizzazioni di cui agli art.68/69 TULPS per pubblici spettacoli, intrattenimenti ed attività dello spettacolo viaggiante. | numero | 123 | 181 | 180 |
| | Rilascio/vidimazione annuale e gestione autorizzazioni per esercizio attività di TAXI | numero | 16 | 16 | 16 |
| | Ricezione e gestione S.C.I.A. per esercizio attività di AGENZIA DI AFFARI | numero | 4 | 10 | 10 |
| | Ricezione comunicazione e gestione ATTIVITA' DI SORTE LOCALE (tombole, fiere, pesche beneficenza) | numero | 15 | 16 | 16 |
| | Rilascio e gestione autorizzazioni per attività di noleggio con o senza conducente | numero | 12 | 16 | 16 |
| Centrale operativa e sportello relazioni con il pubblico | Ricezione e gestione istanze di rilascio autorizzazione/contrassegno per la circolazione di veicoli nelle ZTL | numero | 471 | 810 | 800 |
| | Ricezione e gestione istanze di rilascio autorizzazione/contrassegno per i veicoli al servizio di residenti invalidi | numero | 558 | 477 | 500 |
| Sanzioni amministrative: procedura, contenzioso, introiti | Gestione del contenzioso (ricorsi, opposizioni, ecc.) relativo ai procedimenti sanzionatori. | numero | 663 | 756 | 750 |
| | Notifiche effettuate | numero | 18606 | 18000 | 18000 |
| | Ricezione e gestione richieste liquidazione competenze vari Comuni per attività di notificazione | numero | 258 | 323 | 300 |
| Varco elettronico, permessi di transito | Gestione del sistema elettronico di controllo degli accessi veicolari alla Zona a Traffico Limitato | numero | 2316 | 5366 | 5350 |



SERVIZIO POLIZIA STRADALE, SICUREZZA E MOBILITA'

| FUNZIONIGRAMMA DEL SERVIZIO | | | | | |
|--|---|------------|------------------------------|------------------------------|--------------------------|
| FUNZIONIGRAMMA | PROCEDIMENTI/PROCESSI RILEVANTI | INDICATORI | RISULTATO CONSEGUITO 2015 | RISULTATO CONSEGUITO 2016 | RISULTATO ATTESO 2017 |
| Informative e notifiche | Polizia amministrativa - verbali di contravvenzione emessi | numero | 34 | 33 | 30 |
| | Polizia annonaria - verbali di contravvenzione emessi | numero | 36 | 36 | 35 |
| | Polizia commerciale - verbali di contravvenzione | numero | 71 | 83 | 80 |
| Polizia stradale, infortunistica, educazione stradale | Ore di presenza degli operatori P.M. negli Istituti di istruzione | numero | 59 | 69 | 70 |
| | Educazione stradale - presenze in manifestazioni | numero | 36 | 36 | 35 |
| | Incidenti rilevati | numero | 714 | 775 | 770 |
| Polizia tributaria, amministrativa e giudiziaria | UO Edilizia -Accertamento mancata agibilità - violazioni rilevate | numero | 4 | 0 | 0 |
| | Accertamenti abusi edilizi a rilevanza amministrativa | numero | 8 | 69 | 70 |
| | UO Edilizia - Attività di accertamento per conto di vari Settori comunali | numero | 41 | 69 | 70 |
| | Accertamenti abusi edilizi a rilevanza penale | numero | 64 | 62 | 60 |
| Servizi di controllo, presidio del territorio e di pronto intervento | Attività informativa, di accertamento e rilascio pareri, per conto di vari Settori comunali od Enti esterni diversi | numero | 2584 | 2741 | 2700 |
| | Verbale di interrimento carcassa animale | numero | 237 | 90 | 90 |
| | Controlli antidegrado | numero | 220 | 270 | 270 |
| | Controlli di polizia stradale (etilometro) | numero | 27 | 25 | 25 |
| | Controlli di polizia amministrativa | numero | 34 | 36 | 35 |
| | Controlli di polizia stradale (autovelox) | numero | 141 | 147 | 150 |



SERVIZIO PROTEZIONE CIVILE

| FUNZIONIGRAMMA DEL SERVIZIO | | | | | |
|-----------------------------|---|----------------|------------------------------|------------------------------|--------------------------|
| FUNZIONIGRAMMA | PROCEDIMENTI/PROCESSI RILEVANTI | INDICATORI | RISULTATO CONSEGUITO 2015 | RISULTATO CONSEGUITO 2016 | RISULTATO ATTESO 2017 |
| Protezione Civile | Istruttorie per contributi regionali | n. istruttorie | 1 | 46 | 45 |
| | Interventi di somma urgenza | n. verbali | 2 | 5 | 5 |
| | Spesa sostenuta per programmi di prevenzione di calamita naturali | euro | 0 | 0 | 0 |
| | Interventi per prevenire calamita naturali | numero | 0 | 0 | 0 |
| | Spesa sostenuta per interventi a seguito di calamita naturali | euro | 42697 | 303306,03 | 0 |
| | Interventi a seguito di calamita naturali | numero | 1 | 2 | 2 |

**SERVIZIO AMBIENTE**

| FUNZIONIGRAMMA DEL SERVIZIO | | | | | |
|------------------------------------|---|------------------------------|--------------------------------------|--------------------------------------|----------------------------------|
| FUNZIONIGRAMMA | PROCEDIMENTI/PROCESSI RILEVANTI | INDICATORI | RISULTATO CONSEGUITO 2015 | RISULTATO CONSEGUITO 2016 | RISULTATO ATTESO 2017 |
| Procedimenti in materia ambientale | Inquinamento acustico manifestazioni temporanee | n. autorizzazioni rilasciate | 111 | 130 | 130 |
| | Rilascio pareri geologici | n. pareri rilasciati | 2 | 4 | 2 |

**POAP MOBILITA'**

| FUNZIONIGRAMMA | | | | | |
|---|--|-------------------|--------------------------------------|--------------------------------------|----------------------------------|
| FUNZIONIGRAMMA | PROCEDIMENTI/PROCESSI RILEVANTI | INDICATORI | RISULTATO CONSEGUITO 2015 | RISULTATO CONSEGUITO 2016 | RISULTATO ATTESO 2017 |
| Mobilità, trasporto pubblico e traffico (escluso lavori) | Rilascio autorizzazioni per manifestazioni sportive su strada | numero | 12 | 43 | 40 |
| | Ordinanze di viabilità a carattere temporaneo o permanente | numero | 455 | 48 | 50 |
| | Rilascio autorizzazione al transito con veicoli eccezionali sulle strade comunali | numero | 43 | 12 | 10 |

**POAP CICLO DEI RIFIUTI**

| FUNZIONIGRAMMA | | | | | |
|-----------------------|--|--------------------------------|--------------------------------------|--------------------------------------|----------------------------------|
| FUNZIONIGRAMMA | PROCEDIMENTI/PROCESSI RILEVANTI | INDICATORI | RISULTATO CONSEGUITO 2015 | RISULTATO CONSEGUITO 2016 | RISULTATO ATTESO 2017 |
| Rifiuti | Raccolta differenziata RSU | % raccolta differenziata | 37 | 32,54 | 33 |
| | Rifiuti Solidi Urbani (RSU) | tonnellate di rifiuti raccolti | 48352,177 | 47657 | 48000 |



PIANO DELLA PERFORMANCE



1. LA PERFORMANCE DELL'ENTE

Il Decreto Legislativo n. 150/2009 stabilisce che le amministrazioni pubbliche organizzino il proprio lavoro in un'ottica di miglioramento continuo con l'introduzione del ciclo generale della gestione della performance, al fine di assicurare elevati standard qualitativi ed economici del servizio tramite la valorizzazione dei risultati e della performance organizzativa e individuale. Ogni amministrazione pubblica, infatti, è tenuta a misurare ed a valutare la performance con riferimento al suo complesso, alle unità organizzative o aree di responsabilità in cui si articola e ai singoli dipendenti.

Le diverse fasi in cui si articola il ciclo della performance consistono: nella definizione e nell'assegnazione degli obiettivi che s'intendono raggiungere, nel collegamento tra gli obiettivi e l'allocazione delle risorse, nel monitoraggio costante e nell'attivazione di eventuali interventi correttivi, nella misurazione e valutazione della performance organizzativa e individuale, nell'utilizzo dei sistemi premianti secondo criteri di valorizzazione del merito. Il ciclo si conclude con la rendicontazione dei risultati agli organi di indirizzo politico-amministrativo, ai vertici delle amministrazioni, nonché ai cittadini, agli utenti e ai destinatari dei servizi.

L'assetto definito dal decreto legislativo 150 del 2009 individua un duplice livello di presidio dell'implementazione del ciclo della performance. A livello nazionale esso è stato attribuito alla Commissione per la valutazione, la trasparenza e l'integrità delle pubbliche amministrazioni (CIVIT), poi divenuta Autorità Nazionale Anticorruzione. Il decreto legge n. 90 del 2014 (convertito nella legge n. 114/2014) ha trasferito tale competenza al Dipartimento della funzione pubblica della Presidenza del Consiglio dei Ministri. A livello della singola amministrazione gli organi di indirizzo politico amministrativo, con il supporto dei dirigenti, verificano l'andamento delle performance rispetto agli obiettivi. E' stata inoltre prevista l'istituzione di un Organismo indipendente di valutazione (OIV), con il compito di promuovere, garantire, monitorare, validare e controllare la correttezza dei processi relativi al ciclo della performance.

Tra i documenti che sostanziano il concetto di performance, le amministrazioni pubbliche sono tenute a redigere annualmente il "Piano della performance", unificato organicamente nel PEG ai sensi del Decreto Legge n. 174/2012. Secondo quanto previsto dal Decreto Legislativo n. 150/2009, all'interno di tale documento programmatico vanno riportati: gli indirizzi e gli obiettivi strategici ed operativi; gli indicatori per la misurazione e la valutazione della performance dell'amministrazione; gli obiettivi assegnati al personale dirigenziale ed i relativi indicatori. Dal canto suo, l'ANCI ha rielaborato ("Linee guida bis in materia di ciclo della performance") le indicazioni fornite a suo tempo dalla CIVIT (Delibera n. 112/2010), fornendo indicazioni circa gli elementi da considerare per la formazione di tale documento, tra cui: fasi, soggetti e tempi del processo di redazione del Piano; coerenza con la programmazione economico-finanziaria e di bilancio; azioni per il miglioramento del ciclo di gestione della performance.



In applicazione della normativa nazionale e a maggior dettaglio operativo, il Comune di Grosseto si è dotato di proprie regole circa le "prestazioni" che è chiamato a raggiungere. Nel Regolamento sulla performance del Comune di Grosseto (approvato con Deliberazione di Giunta Comunale n. 270/2012) si ha la seguente definizione di tale concetto: è il contributo che un soggetto (organizzazione, struttura organizzativa, gruppo di individui, singolo individuo) apporta attraverso la propria azione al raggiungimento delle finalità ed agli obiettivi e alla soddisfazione dei bisogni dei cittadini". Lo stesso Regolamento chiarisce inoltre che: "il sistema di misurazione e valutazione della performance rappresenta in modo schematico e integrato il collegamento tra le linee programmatiche di Mandato e gli altri livelli di programmazione, in modo da garantire una visione unitaria e facilmente comprensibile della performance attesa dell'ente".

L'Amministrazione comunale si è dotata di un rinnovato "Sistema di misurazione e valutazione della performance" (Deliberazione G.C. n. 419 del 14.12.2016). Esso assume come presupposti la definizione degli obiettivi e delle fasi del ciclo di gestione della performance, nonché l'effettuazione dell'attività di misurazione delle performance, sia organizzativa che individuale. Tale misurazione si avvale di dettagliati criteri che si traducono in apposite schede di valutazione e riguarda tutti i livelli dell'Ente: dalla valutazione del Segretario Generale e dei dirigenti alla produttività del personale dipendente.

Il nuovo Regolamento di Contabilità comunale (approvato con Deliberazione di Consiglio Comunale n. 18 del 19.04.2016), stabilisce che per ogni "centro di responsabilità" dell'Ente (operativamente strutturato in Settori e Servizi), il Piano Esecutivo di Gestione deve individuare: a) il responsabile; b) gli obiettivi di gestione; c) gli indicatori per il monitoraggio del loro raggiungimento; d) nella parte contabile i capitoli di entrata e di spesa; e) le dotazioni necessarie.

A norma di quanto disposto dal D.Lgs. n. 150/2009, il "Piano della Performance" deve essere adottato in coerenza con i contenuti e il ciclo della programmazione finanziaria e di bilancio. In tale ciclo si pone il Documento Unico di Programmazione (DUP), quale strumento previsionale previsto dal D.Lgs. n. 118/2011 integrato dal D.Lgs. n. 126/2014. Esso, valido per il triennio 2017-2019, è stato approvato con Deliberazione di Consiglio Comunale n. 50 del 31/03/2017. Del DUP, pertanto, è indispensabile tener conto come riferimento programmatico dell'Ente. Dalle sue pagine è possibile ottenere un estratto, che si reputa significativo ai fini della redazione del presente elaborato.



2. L'ANALISI PREVISIONALE NEL DOCUMENTO UNICO DI PROGRAMMAZIONE (D.U.P.)

ENTRATA

1 Entrate correnti di natura tributaria, contributiva e perequativa

| Entrate | Assestato 2016 | Previsione 2017 | Previsione 2018 | Previsione 2019 |
|-------------------|----------------------|----------------------|----------------------|----------------------|
| Tributi | 54.207.041,43 | 53.291.370,00 | 53.291.370,00 | 53.291.370,00 |
| Fondi perequativi | 8.255.245,00 | 8.663.505,00 | 8.663.505,00 | 8.663.505,00 |
| Totale | 62.462.286,43 | 61.954.875,00 | 61.954.875,00 | 61.954.875,00 |

2 Trasferimenti correnti

| Entrate | Assestato 2016 | Previsione 2017 | Previsione 2018 | Previsione 2019 |
|------------------------|---------------------|---------------------|---------------------|---------------------|
| Trasferimenti correnti | 6.946.798,00 | 3.710.720,00 | 3.710.720,00 | 3.710.720,00 |
| Totale | 6.946.798,00 | 3.710.720,00 | 3.710.720,00 | 3.710.720,00 |

3 Entrate extratributarie

| Entrate | Assestato 2016 | Previsione 2017 | Previsione 2018 | Previsione 2019 |
|---|----------------------|----------------------|----------------------|----------------------|
| Vendita di beni e servizi e proventi derivanti dalla gestione dei beni | 7.045.681,96 | 8.538.142,01 | 7.068.975,00 | 7.068.975,00 |
| Proventi derivanti dall'attività di controllo e repressione delle irregolarità e degli illeciti | 5.202.810,00 | 4.815.000,00 | 4.815.000,00 | 4.815.000,00 |
| Interessi attivi | 5.000,00 | 3.000,00 | 3.000,00 | 3.000,00 |
| Altre entrate da redditi da capitale | 537.300,00 | 837.300,00 | 537.300,00 | 537.300,00 |
| Rimborsi e altre entrate correnti | 2.485.394,37 | 2.697.044,37 | 1.404.100,00 | 1.404.100,00 |
| Totale | 15.276.186,33 | 16.890.486,38 | 13.828.375,00 | 13.828.375,00 |

**4 Entrate in conto capitale**

| Entrate | Assestato 2016 | Previsione 2017 | Previsione 2018 | Previsione 2019 |
|--|----------------------|----------------------|----------------------|----------------------|
| Tributi in conto capitale | 120.000,00 | 30.000,00 | 30.000,00 | 30.000,00 |
| Contributi agli investimenti | 3.391.000,00 | 16.312.000,00 | 1.900.000,00 | 1.900.000,00 |
| Altri trasferimenti in conto capitale | 0,00 | 0,00 | 0,00 | 0,00 |
| Entrate da alienazione di beni materiali e immateriali | 3.705.680,00 | 6.254.000,00 | 4.854.000,00 | 4.854.000,00 |
| Altre entrate in conto capitale | 3.170.000,00 | 3.610.000,00 | 3.610.000,00 | 3.610.000,00 |
| Totale | 10.386.680,00 | 26.206.000,00 | 10.394.000,00 | 10.394.000,00 |

5 Entrate da riduzione di attività finanziarie

| Entrate | Assestato 2016 | Previsione 2017 | Previsione 2018 | Previsione 2019 |
|---|----------------|-----------------|-----------------|-----------------|
| Alienazione di attività finanziarie | 0,00 | 0,00 | 0,00 | 0,00 |
| Riscossione crediti di breve termine | 0,00 | 0,00 | 0,00 | 0,00 |
| Riscossione crediti di medio - lungo termine | 0,00 | 0,00 | 0,00 | 0,00 |
| Altre entrate per riduzione di attività finanziarie | 0,00 | 0,00 | 0,00 | 0,00 |
| Totale | 0,00 | 0,00 | 0,00 | 0,00 |

**6 Accensione Prestiti**

| Entrate | Assestato 2016 | Previsione 2017 | Previsione 2018 | Previsione 2019 |
|--|----------------|-----------------|-----------------|-----------------|
| Emissione di titoli obbligazionari | 0,00 | 0,00 | 0,00 | 0,00 |
| Accensione prestiti a breve termine | 0,00 | 0,00 | 0,00 | 0,00 |
| Accensione mutui e altri finanziamenti a medio lungo termine | 0,00 | 0,00 | 0,00 | 0,00 |
| Altre forme di indebitamento | 0,00 | 0,00 | 0,00 | 0,00 |
| Totale | 0,00 | 0,00 | 0,00 | 0,00 |

7 Anticipazioni da istituto tesoriere/cassiere

| Entrate | Assestato 2016 | Previsione 2017 | Previsione 2018 | Previsione 2019 |
|--|----------------------|----------------------|----------------------|----------------------|
| Anticipazioni da istituto tesoriere/cassiere | 70.000.000,00 | 70.000.000,00 | 70.000.000,00 | 70.000.000,00 |
| Totale | 70.000.000,00 | 70.000.000,00 | 70.000.000,00 | 70.000.000,00 |

9 Entrate per conto terzi e partite di giro

| Entrate | Assestato 2016 | Previsione 2017 | Previsione 2018 | Previsione 2019 |
|-----------------------------|----------------------|----------------------|----------------------|----------------------|
| Entrate per partite di giro | 35.399.000,00 | 35.399.000,00 | 35.399.000,00 | 35.399.000,00 |
| Entrate per conto terzi | 2.448.000,00 | 2.048.000,00 | 2.048.000,00 | 2.048.000,00 |
| Totale | 37.847.000,00 | 37.447.000,00 | 37.447.000,00 | 37.447.000,00 |

**SPESA**

LA STRUTTURA DELLA SPESA CORRENTE

| Missione | 2017 | 2018 | 2019 |
|---|----------------------|----------------------|----------------------|
| 01 Servizi istituzionali, generali e di gestione | 16.005.166,43 | 14.724.482,00 | 14.724.482,00 |
| 02 Giustizia | 98.723,53 | 95.245,00 | 95.245,00 |
| 03 Ordine pubblico e sicurezza | 5.287.288,37 | 4.774.125,00 | 4.774.125,00 |
| 04 Istruzione e diritto allo studio | 7.841.371,78 | 7.721.445,00 | 7.721.445,00 |
| 05 Tutela e valorizzazione dei beni e delle attività culturali | 2.735.520,62 | 2.700.983,00 | 2.700.983,00 |
| 06 Politiche giovanili, sport e tempo libero | 758.689,09 | 741.435,00 | 741.435,00 |
| 07 Turismo | 763.504,26 | 753.710,00 | 753.710,00 |
| 08 Assetto del territorio ed edilizia abitativa | 2.504.571,93 | 2.414.870,00 | 2.414.870,00 |
| 09 Sviluppo sostenibile e tutela del territorio e dell'ambiente | 22.094.462,00 | 21.895.182,00 | 21.895.182,00 |
| 10 Trasporti e diritto alla mobilità | 5.384.925,00 | 5.051.835,00 | 5.051.835,00 |
| 11 Soccorso civile | 130.010,00 | 130.010,00 | 130.010,00 |
| 12 Diritti sociali, politiche sociali e famiglia | 8.363.138,28 | 8.354.365,00 | 8.354.365,00 |
| 13 Tutela della salute | 579.000,00 | 579.000,00 | 579.000,00 |
| 14 Sviluppo economico e competitività | 809.921,09 | 742.370,00 | 742.370,00 |
| 15 Politiche per il lavoro e la formazione professionale | 0,00 | 0,00 | 0,00 |
| 16 Agricoltura, politiche agroalimentari e pesca | 17.790,00 | 13.050,00 | 13.050,00 |
| 17 Energia e diversificazione delle fonti energetiche | 93.240,00 | 93.240,00 | 93.240,00 |
| 18 Relazioni con le altre autonomie territoriali e locali | 0,00 | 0,00 | 0,00 |
| 19 Relazioni internazionali | 0,00 | 0,00 | 0,00 |
| Totale | 73.467.322,38 | 70.785.347,00 | 70.785.347,00 |



RIEPILOGO PER MISSIONI

| Missione | Spese Correnti | Spese per Investimento | Totale |
|---|----------------------|------------------------|-----------------------|
| Anno 2017 | | | |
| 01 Servizi istituzionali, generali e di gestione | 16.005.166,43 | 2.133.960,00 | 18.139.126,43 |
| 02 Giustizia | 98.723,53 | 0,00 | 98.723,53 |
| 03 Ordine pubblico e sicurezza | 5.287.288,37 | 666.875,00 | 5.954.163,37 |
| 04 Istruzione e diritto allo studio | 7.841.371,78 | 2.337.000,00 | 10.178.371,78 |
| 05 Tutela e valorizzazione dei beni e delle attività culturali | 2.735.520,62 | 0,00 | 2.735.520,62 |
| 06 Politiche giovanili, sport e tempo libero | 758.689,09 | 1.005.000,00 | 1.763.689,09 |
| 07 Turismo | 763.504,26 | 1.450.000,00 | 2.213.504,26 |
| 08 Assetto del territorio ed edilizia abitativa | 2.504.571,93 | 4.920.465,00 | 7.425.036,93 |
| 09 Sviluppo sostenibile e tutela del territorio e dell'ambiente | 22.094.462,00 | 354.000,00 | 22.448.462,00 |
| 10 Trasporti e diritto alla mobilità | 5.384.925,00 | 15.404.757,18 | 20.789.682,18 |
| 11 Soccorso civile | 130.010,00 | 0,00 | 130.010,00 |
| 12 Diritti sociali, politiche sociali e famiglia | 8.363.138,28 | 2.671.000,00 | 11.034.138,28 |
| 13 Tutela della salute | 579.000,00 | 0,00 | 579.000,00 |
| 14 Sviluppo economico e competitività | 809.921,09 | 100.000,00 | 909.921,09 |
| 15 Politiche per il lavoro e la formazione professionale | 0,00 | 0,00 | 0,00 |
| 16 Agricoltura, politiche agroalimentari e pesca | 17.790,00 | 0,00 | 17.790,00 |
| 17 Energia e diversificazione delle fonti energetiche | 93.240,00 | 0,00 | 93.240,00 |
| 18 Relazioni con le altre autonomie territoriali e locali | 0,00 | 0,00 | 0,00 |
| 19 Relazioni internazionali | 0,00 | 0,00 | 0,00 |
| Totale | 73.467.322,38 | 31.043.057,18 | 104.510.379,56 |



| Missione | Spese Correnti | Spese per Investimento | Totale |
|---|----------------------|------------------------|----------------------|
| Anno 2018 | | | |
| 01 Servizi istituzionali, generali e di gestione | 14.724.482,00 | 1.443.960,00 | 16.168.442,00 |
| 02 Giustizia | 95.245,00 | 0,00 | 95.245,00 |
| 03 Ordine pubblico e sicurezza | 4.774.125,00 | 82.500,00 | 4.856.625,00 |
| 04 Istruzione e diritto allo studio | 7.721.445,00 | 2.337.000,00 | 10.058.445,00 |
| 05 Tutela e valorizzazione dei beni e delle attività culturali | 2.700.983,00 | 0,00 | 2.700.983,00 |
| 06 Politiche giovanili, sport e tempo libero | 741.435,00 | 375.000,00 | 1.116.435,00 |
| 07 Turismo | 753.710,00 | 0,00 | 753.710,00 |
| 08 Assetto del territorio ed edilizia abitativa | 2.414.870,00 | 3.250.465,00 | 5.665.335,00 |
| 09 Sviluppo sostenibile e tutela del territorio e dell'ambiente | 21.895.182,00 | 100.000,00 | 21.995.182,00 |
| 10 Trasporti e diritto alla mobilità | 5.051.835,00 | 1.440.000,00 | 6.491.835,00 |
| 11 Soccorso civile | 130.010,00 | 0,00 | 130.010,00 |
| 12 Diritti sociali, politiche sociali e famiglia | 8.354.365,00 | 1.413.000,00 | 9.767.365,00 |
| 13 Tutela della salute | 579.000,00 | 0,00 | 579.000,00 |
| 14 Sviluppo economico e competitività | 742.370,00 | 100.000,00 | 842.370,00 |
| 15 Politiche per il lavoro e la formazione professionale | 0,00 | 0,00 | 0,00 |
| 16 Agricoltura, politiche agroalimentari e pesca | 13.050,00 | 0,00 | 13.050,00 |
| 17 Energia e diversificazione delle fonti energetiche | 93.240,00 | 0,00 | 93.240,00 |
| 18 Relazioni con le altre autonomie territoriali e locali | 0,00 | 0,00 | 0,00 |
| 19 Relazioni internazionali | 0,00 | 0,00 | 0,00 |
| Totale | 70.785.347,00 | 10.541.925,00 | 81.327.272,00 |



| Missione | Spese Correnti | Spese per Investimento | Totale |
|---|----------------------|------------------------|----------------------|
| Anno 2019 | | | |
| 01 Servizi istituzionali, generali e di gestione | 14.524.482,00 | 1.443.960,00 | 15.968.442,00 |
| 02 Giustizia | 95.245,00 | 0,00 | 95.245,00 |
| 03 Ordine pubblico e sicurezza | 4.774.125,00 | 82.500,00 | 4.856.625,00 |
| 04 Istruzione e diritto allo studio | 7.721.445,00 | 2.337.000,00 | 10.058.445,00 |
| 05 Tutela e valorizzazione dei beni e delle attività culturali | 2.700.983,00 | 0,00 | 2.700.983,00 |
| 06 Politiche giovanili, sport e tempo libero | 741.435,00 | 375.000,00 | 1.116.435,00 |
| 07 Turismo | 753.710,00 | 0,00 | 753.710,00 |
| 08 Assetto del territorio ed edilizia abitativa | 2.414.870,00 | 3.250.465,00 | 5.665.335,00 |
| 09 Sviluppo sostenibile e tutela del territorio e dell'ambiente | 21.895.182,00 | 100.000,00 | 21.995.182,00 |
| 10 Trasporti e diritto alla mobilità | 5.051.835,00 | 1.440.000,00 | 6.491.835,00 |
| 11 Soccorso civile | 130.010,00 | 0,00 | 130.010,00 |
| 12 Diritti sociali, politiche sociali e famiglia | 8.354.365,00 | 1.413.000,00 | 9.767.365,00 |
| 13 Tutela della salute | 524.000,00 | 0,00 | 524.000,00 |
| 14 Sviluppo economico e competitività | 742.370,00 | 100.000,00 | 842.370,00 |
| 15 Politiche per il lavoro e la formazione professionale | 0,00 | 0,00 | 0,00 |
| 16 Agricoltura, politiche agroalimentari e pesca | 13.050,00 | 0,00 | 13.050,00 |
| 17 Energia e diversificazione delle fonti energetiche | 93.240,00 | 0,00 | 93.240,00 |
| 18 Relazioni con le altre autonomie territoriali e locali | 0,00 | 0,00 | 0,00 |
| 19 Relazioni internazionali | 0,00 | 0,00 | 0,00 |
| Totale | 70.530.347,00 | 10.541.925,00 | 81.072.272,00 |



COERENZA CON I VINCOLI DI FINANZA PUBBLICA

PAREGGIO DI BILANCIO

La legge 28 dicembre 2015, n. 208 (legge di stabilità 2016), all'articolo 1, comma 707, commi da 709 a 713, comma 716 e commi da 719 a 734, nelle more dell'entrata in vigore della legge 24 dicembre 2012, n. 243, in materia di "Disposizioni per l'attuazione del principio del pareggio di bilancio ai sensi dell'articolo 81, sesto comma, della Costituzione" in coerenza con gli impegni europei, ha previsto nuove regole di finanza pubblica per gli enti territoriali che sostituiscono la disciplina del patto di stabilità interno degli enti locali e i previgenti vincoli delle regioni a statuto ordinario.

Nello specifico, a decorrere dal 2016 e fino all'attuazione della citata legge n. 243 del 2012, al raggiungimento degli obiettivi di finanza pubblica concorrono le regioni e le Province autonome di Trento e di Bolzano, le città metropolitane, le province e tutti i comuni, a prescindere dal numero di abitanti. Ai predetti enti territoriali viene richiesto di conseguire un saldo non negativo, in termini di competenza, tra le entrate finali e le spese finali (articolo 1, comma 710).

La nuova disciplina prevede che, per la determinazione del saldo valido per la verifica del rispetto dell'obiettivo di finanza pubblica, le entrate finali sono quelle ascrivibili ai titoli 1, 2, 3, 4 e 5 degli schemi di bilancio previsti dal decreto legislativo 23 giugno 2011, n. 118, e le spese finali sono quelle ascrivibili ai titoli 1, 2, 3 del medesimo schema di bilancio. Viene, inoltre, specificato che, per il solo anno 2016, nelle entrate finali e nelle spese finali in termini di competenza è considerato il Fondo pluriennale vincolato, di entrata e di spesa, al netto della quota riveniente dal ricorso all'indebitamento.

La possibilità di considerare tra le entrate finali rilevanti ai fini del pareggio anche il saldo del Fondo pluriennale vincolato facilita nel 2016 il rispetto dell'equilibrio di bilancio ed ha effetti espansivi della capacità di spesa degli enti. Ai fini del rispetto degli obiettivi di finanza pubblica, gli enti territoriali, in sede di predisposizione del bilancio di previsione, non considerano tra le spese finali il Fondo crediti di dubbia esigibilità, il Fondo contenziosi, il Fondo perdite società partecipate e gli altri fondi spese e rischi futuri, destinati a confluire nel risultato di amministrazione.

Si rimanda alla tabella allegata per la verifica del rispetto dei vincoli di pareggio del bilancio di previsione 2016-2018.



PROSPETTO VERIFICA RISPETTO DEI VINCOLI DI FINANZA PUBBLICA

(da allegare al bilancio di previsione e alle variazioni di bilancio)

| EQUILIBRIO DI BILANCIO DI CUI ALL'ART. 9 DELLA LEGGE N. 243/2012 | | COMPETENZA ANNO DI RIFERIMENTO DEL BILANCIO 2017 | COMPETENZA ANNO 2018 | COMPETENZA ANNO 2019 |
|--|------------|--|----------------------|----------------------|
| A1) Fondo pluriennale vincolato di entrata per spese correnti (dal 2020 quota finanziata da entrate finali) | (+) | 1.458.322,42 | 0,00 | 0,00 |
| A2) Fondo pluriennale vincolato di entrata in conto capitale al netto delle quote finanziate da debito (dal 2020 quota finanziata da entrate finali) | (+) | 6.579.469,90 | 0,00 | 0,00 |
| A3) Fondo pluriennale vincolato di entrata per partite finanziarie (dal 2020 quota finanziata da entrate finali) | (+) | 0,00 | 0,00 | 0,00 |
| A) Fondo pluriennale vincolato di entrata (A1 + A2 + A3) | (+) | 8.037.792,32 | 0,00 | 0,00 |
| B) Titolo 1 - Entrate correnti di natura tributaria, contributiva e perequativa | (+) | 61.877.325,00 | 61.954.875,00 | 61.954.875,00 |
| C) Titolo 2 - Trasferimenti correnti validi ai fini dei saldi finanza pubblica | (+) | 3.710.720,00 | 3.710.720,00 | 3.710.720,00 |
| D) Titolo 3 - Entrate extratributarie | (+) | 17.327.526,38 | 14.118.375,00 | 13.828.375,00 |
| E) Titolo 4 - Entrate in c/capitale | (+) | 22.116.000,00 | 10.394.000,00 | 10.394.000,00 |
| F) Titolo 5 - Entrate da riduzione di attività finanziarie | (+) | 0,00 | 0,00 | 0,00 |
| G) SPAZI FINANZIARI ACQUISITI | (+) | 0,00 | 0,00 | 0,00 |
| H1) Titolo 1 - Spese correnti al netto del fondo pluriennale vincolato | (+) | 78.839.281,04 | 75.847.527,24 | 76.065.267,24 |
| H2) Fondo pluriennale vincolato di parte corrente (dal 2020 quota finanziata da entrate finali) | (+) | 0,00 | 0,00 | 0,00 |
| H3) Fondo crediti di dubbia esigibilità di parte corrente | (-) | 3.569.280,00 | 4.322.180,00 | 5.084.920,00 |
| H4) Fondo contenzioso (destinato a confluire nel risultato di amministrazione) | (-) | 0,00 | 0,00 | 0,00 |
| H5) Altri accantonamenti (destinati a confluire nel risultato di amministrazione) | (-) | 680.000,00 | 0,00 | 0,00 |
| H) Titolo 1 - Spese correnti valide ai fini dei saldi di finanza pubblica (H=H1+H2-H3-H4-H5) | (-) | 74.590.001,04 | 71.525.347,24 | 70.980.347,24 |
| I1) Titolo 2 - Spese in c/ capitale al netto del fondo pluriennale vincolato | (+) | 36.111.940,64 | 10.541.925,00 | 10.541.925,00 |
| I2) Fondo pluriennale vincolato in c/capitale al netto delle quote finanziate da debito (dal 2020 quota finanziata da entrate finali) | (+) | 0,00 | 0,00 | 0,00 |
| I3) Fondo crediti di dubbia esigibilità in c/capitale | (-) | 0,00 | 0,00 | 0,00 |
| I4) Altri accantonamenti (destinati a confluire nel risultato di amministrazione) | (-) | 0,00 | 0,00 | 0,00 |
| I) Titolo 2 - Spese in c/capitale valide ai fini dei saldi di finanza pubblica (I=I1+I2-I3-I4) | (-) | 36.111.940,64 | 10.541.925,00 | 10.541.925,00 |
| L1) Titolo 3 - Spese per incremento di attività finanziaria al netto del fondo pluriennale vincolato | (+) | 0,00 | 0,00 | 0,00 |
| L2) Fondo pluriennale vincolato per partite finanziarie (dal 2020 quota finanziata da entrate finali) | (+) | 0,00 | 0,00 | 0,00 |
| L) Titolo 3 - Spese per incremento di attività finanziaria (L=L1 + L2) | (-) | 0,00 | 0,00 | 0,00 |
| M) SPAZI FINANZIARI CEDUTI | (-) | 0,00 | 0,00 | 0,00 |
| (N) EQUILIBRIO DI BILANCIO AI SENSI DELL'ARTICOLO 9 DELLA LEGGE N. 243/2012 | | 2.367.422,02 | 8.110.697,76 | 8.365.697,76 |



3. LA PIANIFICAZIONE DELLA PERFORMANCE: INDIRIZZI STRATEGICI, OBIETTIVI STRATEGICI, PROGRAMMI

Il decreto legislativo n. 118/2011 (allegato n. 4/1) afferma, in relazione al DUP, che “la Sezione Strategica (SeS) sviluppa e concretizza le linee programmatiche di mandato (...) e individua (...) gli indirizzi strategici dell’ente. (...) In particolare, la SeS individua (...) le principali scelte che caratterizzano il programma dell’amministrazione da realizzare nel corso del mandato amministrativo e che possono avere un impatto di medio e lungo periodo (...)”.

Pertanto, sono stati individuati quattro Indirizzi Strategici (livello 1), ognuno dei quali si articola in Obiettivi Strategici (livello 2) che riprendono gli intendimenti del Programma Amministrativo di Mandato 2016 – 2021. A sua volta, ogni Obiettivo Strategico si declina in una serie di programmi (livello 3). Ogni programma dell’elenco che segue ha una durata pari a quello del mandato amministrativo, come vuole la norma relativa alla Ses del DUP, e allo stesso tempo trova collocazione nella Sezione Operativa del DUP in quanto ha un orizzonte realizzativo triennale, arco temporale programmatico che rispetta la normativa circa il Piano della Performance.

INDIRIZZO STRATEGICO 1. LA CITTA’ ED IL SUO TERRITORIO

1.1 Obiettivo strategico: Città più verde

1.1.1 Valorizzazione del verde:

- ▶ Curare parchi e giardini costantemente, pulirli e abbellirli, più illuminazione e maggiore sicurezza.
- ▶ Un nuovo grande parco tra viale Europa e la Cittadella, previa intesa col Demanio.
- ▶ Un albero, un bebè: sviluppare la forestazione urbana come compensazione delle emissioni di CO2.
- ▶ Orti sociali urbani: un progetto dedicato alla promozione della sostenibilità ambientale delle micro produzioni e per lo sviluppo di relazioni sociali all'interno dei quartieri.
- ▶ A Montepescali riqualificare il verde, in special modo dei punti del Belvedere.
- ▶ Vendere il campeggio di proprietà di Sistema srl: investire i proventi così ottenuti nella cura della pineta e destinare parte delle risorse generate dalle vendite a progetti specifici su Principina, individuati attraverso un percorso decisionale partecipativo con i residenti della frazione.
- ▶ Istituire il soggetto giuridico più idoneo alla gestione e alla valorizzazione dell’immenso patrimonio arboreo, un soggetto capace anche di intercettare finanziamenti necessari.

1.1.2 Qualità dell'ambiente: la *Green economy* alla base dello sviluppo sostenibile

- ▶ Estendere la raccolta differenziata in tutta la città e installare un sistema elettronico per il calcolo della spazzatura realmente prodotta da ogni utenza e prevedere sconti in bolletta per lo smaltimento virtuoso.
- ▶ Piano per la Razionalizzazione della Gestione dei Rifiuti.
- ▶ Un mare pulito: verificare lo stato dei depuratori, favorire gli impianti di fitodepurazione in parchi pubblici o in strutture sportive da realizzare.
- ▶ Un Comune sostenibile: il fabbisogno energetico comunale sarà ricercato in fonti rinnovabili e a basso impatto energetico.
- ▶ Bonifica dei siti inquinati. Azioni tese a preservare le matrici ambientali da fonti di inquinamento.
- ▶ Sito di Interesse Regionale Strillaie: messa in sicurezza permanente, progetto di sistemazione finale.
- ▶ Attività di educazione ambientale con corsi/incontri formativi - informativi rivolti alla scuola, ai cittadini ed al mondo del lavoro.



1.1.3 Città nuova e paesaggio agrario

- ▶ Un sistema coordinato di arredo urbano incentrato su un progetto omogeneo per i chioschi e i gazebo.
- ▶ Interramento degli elettrodotti esistenti a tutela della salute dei cittadini.
- ▶ Riduzione degli oneri comunali per chi decide per la riqualificazione energetica degli edifici.
- ▶ Un nuovo regolamento sul diritto di superficie.
- ▶ Revisione degli strumenti di governo del territorio (Piano Strutturale, Piano Operativo, PCCA, Piano triennale telefonia mobile SRB, regolamenti in materia di VIA e VAS, Regolamento Comunale per la disciplina delle attività rumorose ecc.).
- ▶ Per lo sviluppo urbanistico della frazione di Casalecci, diminuire drasticamente la percentuale di area destinata ad attività direzionale e favorire invece la nascita degli esercizi di vicinato.
- ▶ A Montepescali, dare la possibilità di trasformare i tantissimi magazzini inutilizzati in locali o negozi di vicinato per ridare vita a tutto il paese.
- ▶ In collaborazione con il Consorzio Bonifica, l'Amministrazione Comunale parteciperà alla elaborazione di un piano speciale per la sicurezza del fiume Ombrone.
- ▶ Prendersi cura della rete fognaria, dei fossi e dei canali per prevenire il rischio idrogeologico.
- ▶ Per gli affari animali, affidare i servizi ad associazioni volontaristiche e professionali.

1.1.4 Grosseto città diffusa (Programma Rigenerazione urbana)

- ▶ Riqualificazione e valorizzazione dell'area di Roselle.
- ▶ Progetto sociale Poggio di Roselle.
- ▶ Mobilità sostenibile.
- ▶ Smart planning.
- ▶ Demolire lo scheletro di cemento delle terme mai compiute.

1.2 Obiettivo strategico: Una città più efficiente, una comunità in movimento

1.2.1 Città intelligente

- ▶ Illuminazione pubblica innovativa. Nuovo piano di efficientamento energetico con un nuovo impianto digitale che permetta la regolazione del flusso energetico nelle varie zone, dell'intensità della luce delle singole zone o dei singoli lampioni. Il nuovo impianto consentirà l'abbattimento fino al 50 per cento dei costi e, grazie all'innovazione tecnologica, l'installazione sui lampioni di tutta una serie di strumenti: telecamere per videosorveglianza, rilevatori di fumi o agenti chimici, punti di SOS e di emergenza, video per info turistiche, internet, punti di ricarica per bici elettriche, impianti semaforici intelligenti, gestione piazzole dei rifiuti, controllo zone ZTL.
- ▶ *Wi-fi* libero e gratuito nei principali luoghi di aggregazione ed attrazione cittadini.
- ▶ Corsi di formazione per l'alfabetizzazione degli imprenditori su materie di comunicazione.

1.2.2 Mobilità dolce

- ▶ Nuove piste ciclabili per collegare Grosseto con Roselle e gli scavi.
- ▶ Realizzazione di un'unica pista ciclabile fronte costa, contributo al più ampio progetto del corridoio ciclabile tirrenico. Rifacimento della pista



ciclabile tra Principina, Marina e Castiglione.

- ▶ Realizzazione della pista ciclabile fino ad Alberese, utilizzando l'argine dell'Ombrone.
- ▶ Realizzazione del nuovo ponte ciclabile sull'Ombrone.
- ▶ Incrementare i tracciati ciclabili urbani.
- ▶ Valutare l'estensione dell'area pedonalizzata nel centro storico.

1.2.3 Viabilità

- ▶ Revisione e aggiornamento del Piano Urbano del Traffico, che prevederà interventi su alcune criticità della viabilità cittadina nonché interventi più specifici relativamente a: rotatorie a Casalecci, rotatoria in località il Cristo, parcheggio scambiatore a Marina di Grosseto, davanti alla pineta, bretella stradale di collegamento tra Grosseto nord e la zona est.
- ▶ Una serie di interventi per realizzazione di un'arteria anulare intorno alla città.
- ▶ Ampliare la rete viaria urbana per diminuire i tempi di percorrenza e collegare zone della città adesso irraggiungibili.
- ▶ Revisione e aggiornamento del sistema di accesso di auto, moto e motorini all'interno delle mura, ripensando, tra l'altro, il riposizionamento delle autoambulanze e dei mezzi di servizio in genere.
- ▶ Migliorare la viabilità e la sicurezza stradale realizzando anche dissuasori della velocità, rinnovando inoltre la segnaletica e aggiustando il manto stradale.
- ▶ Le pompe già esistenti del sottopasso che collega Rispecchia con Alberese saranno allacciate a un generatore di corrente per evitare che la frazione sia isolata in caso di forti piogge.
- ▶ Per Braccagni, studiare una viabilità efficace ed alternativa al passaggio a livello. Realizzare, a cura di RFI, il nuovo sovrappasso ferroviario alternativo al passaggio a livello esistente insieme alla nuova viabilità di raccordo con quella esistente.
- ▶ Potenziare il parcheggio all'ingresso del borgo di Montepescali.

1.2.4 Trasporto pubblico locale

- ▶ Realizzare corsie preferenziali per gli autobus.
- ▶ Parcheggi scambiatori gratis per chi acquista il biglietto dell'autobus.
- ▶ Autobus a metano e GPL.
- ▶ Paline intelligenti in rete per dare ai passeggeri informazione in tempo reale su tempi d'attesa e rete urbana.
- ▶ Nuove pensiline che riparino dal sole e dalle intemperie.
- ▶ Biglietterie automatiche nei capolinea per non gravare sui costi del servizio a bordo.
- ▶ Mini bus elettrici, navette tra parcheggi scambiatori e centro e tra i nuovi parcheggi scambiatori davanti alle pinete e le spiagge.

1.2.5 Una città sostenibile sostiene l'ambiente

- ▶ Dotarsi di P.U.M.S.
- ▶ Adeguamento del P.A.E.S.



INDIRIZZO STRATEGICO 2. LA CITTA' E I SUOI STRUMENTI

2.1 Obiettivo strategico: Lavoro ed equità fiscale

2.1.1 Lavoro

- ▶ Agevolare le *start-up* giovani e innovative anche mediante l'introduzione di meccanismi agevolativi e di esenzioni fiscali.
- ▶ Creare un tavolo permanente con gli istituti di credito e le associazioni di categoria per monitorare l'andamento economico e favorire l'accesso al credito delle imprese.
- ▶ Agevolare la nascita di nuove realtà produttive, anche attraverso lo snellimento della burocrazia.
- ▶ Creare meccanismi premiali sul pagamento delle imposte comunali legate ai processi di ristrutturazione o adeguamento di opifici industriali o artigianali.
- ▶ Analisi e studio di fattibilità di specifici programmi comunali di defiscalizzazione per la creazione di nuove imprese e attività tipo modello zona franca.
- ▶ "Ufficio Europa": una struttura comunale interamente dedicata al reperimento di fondi europei da destinare alla realizzazione di progetti.

2.1.2 Equità fiscale

- ▶ Rimodulare le esenzioni per la Tosap sull'attività edilizia: benefici fiscali - non solo per i centri storici - al fine di consentire la riqualificazione del patrimonio immobiliare privato, sostenendo coloro che allestiscono ponteggi edili.
- ▶ Agevolare le famiglie numerose.
- ▶ *Easy Tax*: punto informativo per aiutare il cittadino a capire i tributi comunali e cosa accade in caso di mancato pagamento.
- ▶ Rimodulazione complessiva dell'imposizione Imu qualora intervenga lo sblocco da parte del legislatore delle aliquote. Tra le principali misure: riduzioni delle aliquote relative agli immobili concessi in comodato a parenti in linea retta di primo grado (ascendenti e discendenti) ed agli immobili concessi in locazione agevolata.
- ▶ Armonizzazione delle scadenze dei pagamenti dei tributi comunali onde evitare la sovrapposizione dei termini di versamento.
- ▶ Adeguamento delle date di scadenza delle rate per il pagamento della TARI allineandole con i tempi di riscossione degli emolumenti pensionistici.

2.2 Obiettivo strategico: Agricoltura di qualità & commercio

2.2.1 Agricoltura di qualità

- ▶ Evitare il frazionamento fondiario. Stabilire l'unità minima colturale sotto la quale non si rende possibile il frazionamento, in coerenza con le normative regionali.
- ▶ Destinare aree della città a mercati orto-frutticoli giornalieri per produttori del territorio a chilometro zero.
- ▶ Promuovere l'utilizzo di prodotti locali nelle mense scolastiche.
- ▶ Valorizzare le produzioni agro-alimentari del territorio all'interno del polo fieristico di Braccagni.



- ▶ Valutazione della possibilità di istituire una denominazione origine comunale per la valorizzazione dei prodotti di qualità e a tutela dei consumatori. Valutare la realizzazione di un *brand* commerciale e turistico da applicare su confezioni di prodotti locali.
- ▶ Valutare la possibilità di concludere la filiera locale del grano con la realizzazione di un pastificio.

2.2.2 Commercio

- ▶ Combattere l'abusivismo.
- ▶ La "Grosseto Card": strumento per integrare attività commerciali e opportunità turistiche e culturali.
- ▶ Combattere la marginalizzazione con il potenziamento del Centro Commerciale Naturale.
- ▶ Valorizzare la Piazza Pacciardi e la Piazza Martiri di Nassiriya con eventi commerciali a carattere straordinario e mercati agricoli con i prodotti del territorio.
- ▶ Potenziare Grosseto Fiere, volano di sviluppo e promozione del territorio, per renderlo attrattivo anche a livello internazionale.

2.3 Obiettivo strategico: Una macchina comunale che corra

2.3.1 Verso una struttura più efficiente

- ▶ Riorganizzare le deleghe degli assessorati in coerenza con i dirigenti dei settori di riferimento, evitando sovrapposizioni o interferenze di competenze tra aree.
- ▶ Revisione organica dell'apparato tecnico-organizzativo dell'Ente secondo criteri di logica, efficienza e professionalità.
- ▶ Introdurre il concetto premiale del "merito" nella PA.
- ▶ Valorizzare la professionalità dei dipendenti, con il ricorso a consulenze esterne solo in casi di effettiva necessità.
- ▶ Corsi di formazione permanente per qualificare personale.
- ▶ Realizzare una sede che possa riunire gran parte degli uffici.
- ▶ Regolamento dell'Ufficio Relazioni con il Pubblico.
- ▶ Nuovo piano anticorruzione e trasparenza.

2.3.2 Innovazione della macchina comunale

- ▶ Comune *smart*: rinnovamento della piattaforma informatica.
- ▶ Razionalizzazione della spesa (*spending review*) ed assorbimento delle eccedenze di personale.
- ▶ Attività di contrasto all'evasione ed elusione dei tributi locali ed internalizzazione della riscossione coattiva.
- ▶ Revisione degli strumenti di *governance* delle partecipazioni comunali.
- ▶ Perfezionamento del sistema dei controlli interni.
- ▶ Finanza ad impatto sociale: intraprendere percorsi innovativi e di valenza sociale per il reperimento di risorse, la riqualificazione del patrimonio pubblico e la creazione di occasioni di reddito da lavoro.
- ▶ Rating comunale: monitoraggio permanente della capacità di trasparenza amministrativa e dell'uso delle risorse pubbliche.

2.3.3 Un miglior servizio al cittadino

- ▶ Creare un *info point* del Comune nelle frazioni, per chiedere informazioni sui servizi e le attività del Comune, per presentare osservazioni,



rimostranze o per dare suggerimenti per il miglior funzionamento dell'Ente o per la soluzione di grandi e piccoli problemi.

- ▶ Creare uno sportello anagrafico nelle frazioni.
- ▶ Report informativi settimanali per la creazione di un data-base ad accesso pubblico.
- ▶ Snellimento delle attuali modalità per l'accesso agli atti amministrativi.
- ▶ Piano integrato di comunicazione istituzionale.
- ▶ Utilizzazione del referendum consultivo comunale su argomenti di rilevante interesse economico e strategico.

INDIRIZZO STRATEGICO 3. LA CITTA' E LE SUE RELAZIONI

3.1 Obiettivo strategico: *Welfare* e qualità della vita

3.1.1 Politiche integrate di sostegno

- ▶ Lo Sportello Famiglia, come luogo di confronto ed indirizzo delle politiche familiari.
- ▶ Internalizzazione dell'Istituzione ISIDE.
- ▶ Aumentare i posti negli asili-nido garantendo l'accesso per bisogno familiare e le tariffe delle rette stabilite in base al reddito.
- ▶ Estendere la durata annuale del servizio asili-nido in un'ottica di autentica sussidiarietà.
- ▶ Aumentare il numero delle famiglie a cui viene dato un aiuto per l'affitto.
- ▶ Per l'assegnazione delle case popolari inserire un criterio preferenziale sulla maggiore anzianità di residenza nel comune.
- ▶ Sviluppare una serie di controlli incrociati tra Polizia Municipale, Guardia di Finanza e altri soggetti pubblici al fine di verificare con maggiore precisione la correttezza e veridicità delle auto-dichiarazioni Isee, fiscali e finanziarie.
- ▶ Rendere accessibile il mercato immobiliare con il mutuo sociale e istituire nuove politiche per la casa in accordo con la Regione.
- ▶ Impegnarsi per l'edilizia residenziale sociale di basso impatto e di gradevole aspetto per invogliare giovani coppie a trasferirsi.
- ▶ Istituire l'elenco comunale delle badanti.
- ▶ Il "baratto amministrativo": in osservanza del principio di sussidiarietà, individuazione di agevolazioni in favore di soggetti, anche in forma associata e senza scopo di lucro, che si impegnino a curare spazi pubblici di pertinenza.
- ▶ Programmare politiche a sostegno della non autosufficienza e, di concerto col privato, strutture per anziani e istituti geriatrici.
- ▶ Sostenere il processo di integrazione di famiglie straniere regolari istituendo un rappresentante di comunità da mettere in relazione con un mediatore interculturale.
- ▶ *Last Minute Market*: recupero delle eccedenze alimentari nei supermercati da destinare alle povertà.
- ▶ *Senior Co-housing*: promozione di forme di coabitazione per anziani autosufficienti.
- ▶ *Junior Co-housing*: promozione di forme di coabitazione per percorsi di autonomia dei giovani.

3.1.2 Associazionismo, volontariato, aggregazione

- ▶ Sostenere il volontariato, risorsa fondamentale per integrare i servizi sociali del Comune.
- ▶ Coordinare le energie già presenti sul territorio attraverso percorsi di co-progettazione, che coinvolgano società sportive, oratori, circoli,



quartieri, cooperative, associazioni.

- ▶ Promuovere gli spazi destinati alla socializzazione, valorizzando luoghi di aggregazione e ludoteche nei quartieri.
- ▶ Istituire un tavolo di coordinamento per tutti i soggetti impegnati nel Terzo Settore.
- ▶ Aiutare le associazioni di volontariato di Montepescali nell'essere maggiormente efficaci nel supporto sociale.
- ▶ Dotare la frazione di Rispecchia di una sala per tutte le attività artistiche e sportive.

3.1.3 Sistema sanitario

- ▶ Nella Sanità, garantire una presenza vigile all'interno della Conferenza dei sindaci e nei confronti della Regione per limitare l'attuale e progressiva marginalizzazione del territorio.
- ▶ Tutelare e valorizzare le professioni sanitarie, diminuire la burocrazia nell'attività ospedaliera giornaliera con un maggiore coinvolgimento della medicina territoriale nella condivisione dei referti.
- ▶ Valorizzare e incrementare l'assistenza territoriale: Ospedale di comunità, assistenza domiciliare, riabilitazione.

3.2 Obiettivo strategico: Più sicurezza

3.2.1 Città sicura

- ▶ Assessore alla Sicurezza: una delega ad hoc che possa coordinare e programmare quotidianamente, con una visione completa, le politiche sulla sicurezza e, al contempo, rispondere alle emergenze sempre in accordo e con la centralità del Corpo di polizia municipale.
- ▶ Interventi per migliorare l'efficienza del Corpo di Polizia Municipale, consentendo l'uso esclusivo della sede del Corpo della Polizia Municipale, reperendo una diversa collocazione per l'Università:
 - riorganizzare il Corpo della Polizia Municipale, i suoi reparti e le sue sezioni, con conseguente recupero di personale da impiegare sul territorio istituendo il vigile di quartiere, ricorrendo ad un eventuale aumento dell'organico;
 - ricostituire un reparto di motociclisti efficiente, provvedere alla riorganizzazione della sala operativa, in modo da consentire la massima efficienza del personale operante, e creare unità cinofile da impiegare soprattutto sulle Mura: dotare la Polizia Municipale di Sezioni Mobili per garantire presenza e azioni tempestive nelle aree più sensibili;
 - organizzare un servizio notturno oltre l'una di notte;
 - addestrare gli operatori all'uso di mezzi e strumenti di autotutela in linea con la normativa statale e regionale;
 - contrastare in modo continuativo parcheggiatori e venditori abusivi.
- ▶ Volontari per la sicurezza: incentivare il servizio di volontariato di giovani in collaborazione con la Polizia Municipale; organizzare corsi di formazione per le associazioni di cittadini per svolgere compiti di segnalazione di eventi criminosi alle Forze dell'Ordine, istituendo protocolli con Prefettura e Questura.
- ▶ Immigrazione - Controllo documentale dei cittadini stranieri.

3.2.2 Videosorveglianza

- ▶ Aumentare l'installazione – anche nelle frazioni - di telecamere collegate in tempo reale con una centrale interforze dotata di *software* di riconoscimento, di SDI (Sistema di Identificazione), se consentito dalla legislazione vigente.



- ▶ Introduzione di sistemi di controllo audiovisivi in asili, case di cura e in tutti quei luoghi dove ci siano situazioni di fragilità, conformemente a quanto disposto e consentito dalla legge.

3.3 Obiettivo strategico: Fare sport

3.3.1 Impiantistica sportiva

- ▶ Realizzare un moderno palazzetto dello sport (progetti a lungo termine).
- ▶ Promuovere l'iniziativa privata per la nascita di nuove strutture sportive, campi di calcio, beach tennis, etc. (progetti a lungo termine).
- ▶ Migliorare le collaborazioni con chi gestisce e gestirà gli impianti sportivi, favorendo l'iniziativa privata per la realizzazione e cura delle strutture.
- ▶ Teatro del Calcio (progetto a lungo termine).
- ▶ Ridare alla frazione di Batignano il proprio campo di calcio e dare un forte impulso per far rinascere il Batignano Calcio.
- ▶ A Braccagni migliorare gli impianti sportivi e adeguare la pista polivalente per altre attività sportive.
- ▶ Concedere tutti i permessi necessari per far sorgere prima possibile la cittadella dello sport a Roselle.

3.3.2 Promozione dello sport

- ▶ Istituire "voucher sociali" per accedere a corsi sportivi per fasce più deboli e disagiate.
- ▶ Puntare sul turismo sportivo con grandi eventi destagionalizzati.
- ▶ Promuovere lo sviluppo delle attività giovanili, anche con la previsione di borse di studio premiali, mettendo in rete associazioni sportive, scuole e Comune di Grosseto per l'educazione motoria e la formazione dei giovani atleti del futuro.
- ▶ Promuovere il diportismo e la nautica sociale.
- ▶ Grosseto *Running*: promozione di gare podistiche amatoriali, di endurance e *triathlon* di grande richiamo partecipativo con sponsor di livello locale, nazionale ed internazionale.
- ▶ Valorizzare il patrimonio comunale della colonia san Rocco e della relativa area demaniale a vocazione sportiva per incentivare l'istituzione di un centro "F.I.V." e promuovere le discipline sportive legate al mare.

INDIRIZZO STRATEGICO

4. LA CITTA' E LE SUE VOCAZIONI

4.1 Obiettivo strategico: Vogliamo cultura

4.1.1 Valorizzazione dei luoghi della cultura

- ▶ Mettere in rete l'archeologia: scavi di Roselle e Museo archeologico sotto un'unica regia culturale, coinvolgendo in maniera fattiva la Soprintendenza.
- ▶ Riportare la biblioteca Chelliana a Palazzo Mensini, con un progetto di biblioteca contemporanea e funzionale a riattivare i flussi nel centro storico.



- ▶ Valutare l'opportunità di acquisto e di recupero dell'ex cinema Marraccini per utilizzarlo come eventuale sede di percorsi universitari e/o di altri laboratori culturali.
- ▶ Recupero dell'ex Garibaldi da destinare, in parte, a Casa della Musica ed alle nuove sperimentazione artistiche per ospitare le associazioni del territorio.
- ▶ Mantenere l'Università con corsi legati al territorio - come quello dedicato all'Archeologia - e favorire l'attivazione di percorsi formativi che ne valorizzino le peculiarità.
- ▶ Valutare la trasformazione dell'attuale Polo Universitario in un nuovo soggetto la cui forma giuridica favorisca anche l'ingresso di privati nella gestione.
- ▶ Valorizzare il ruolo dell'associazionismo nella programmazione e realizzazione di eventi culturali.

4.2 Obiettivo strategico: Le nostre Mura Medicee

4.2.1 Valorizzazione delle Mura

- ▶ Mura Medicee: valutare la creazione di un soggetto per la gestione e la promozione delle Mura.
- ▶ Ripristinare le antiche cancellate in ferro battuto, a garanzia del decoro e della tutela del monumento, e realizzare un sistema di illuminazione per la sua valorizzazione e sicurezza a corredo di un percorso interattivo di *trekking* urbano.
- ▶ Concedere gli spazi esterni e le Troniere in gestione a privati per attività.

- ▶ Realizzare nel grande spazio verde sopra le casette cinquecentesche un'area attrezzata per ospitare manifestazioni musicali, culturali e mostre d'arte contemporanea per talenti locali.

- ▶ Concentrare sulle Mura iniziative e manifestazioni all'aperto cittadine ed ospitare nei locali del Cassero progetti ed eventi artistici di valore.
- ▶ Riutilizzare l'arena della Cavallerizza per eventi di carattere artistico-culturale.

4.3 Obiettivo strategico: I turismi della Maremma

4.3.1 Promozione turistica

- ▶ Una campagna di marketing turistico per promuovere il *brand* Maremma.
- ▶ Un tavolo di coordinamento delle attività turistiche e degli eventi culturali tra Comune ed operatori del territorio al fine di produrre un cartellone coordinato delle iniziative e dei programmi.
- ▶ Destinare i proventi dell'imposta di soggiorno anche per interventi pubblici, eventi, promozione turistica, formazione.
- ▶ Potenziare la collaborazione, la comunicazione e la promozione del Parco della Maremma.

4.3.2 L'offerta turistica

- ▶ Puntare sul turismo enogastronomico: prodotti tipici locali e a km zero.



- ▶ Per intercettare una parte importante del turismo, i matrimoni potranno essere celebrati anche in siti diversi dalla dimora comunale: in spiaggia, in un palazzo d'epoca, in un parco o in strutture private.
- ▶ Puntare sulle attività ludiche, ricreative e sportive all'aria aperta, rivitalizzando anche il rapporto tra la città ed il fiume Ombrone.
- ▶ Riquilificare e risanare l'ex centro di canottaggio di Istia d'Ombrone, promuovendo inoltre le attività sull'Ombrone.
- ▶ Promuovere il turismo fieristico, puntando sullo sviluppo del Polo del Madonnino e favorendo il collegamento delle iniziative con la città.
- ▶ Rilanciare l'immagine della Maremma come terra del cavallo, promuovendo l'attività equestre—come disciplina sportiva e come attività turistica e culturale.
- ▶ Puntare sul cicloturismo, realizzando una rete di piste ciclabili che possano collegare i luoghi più significativi del territorio.
- ▶ Favorire il turismo culturale integrando l'offerta turistica dei diversi soggetti (Museo archeologico, Museo di Storia naturale, Polo espositivo delle Clarisse ecc...) e valorizzando i principali monumenti della città come le Mura Medicee
- ▶ Per Batignano, promuovere e valorizzare la tradizione dei presepi.
- ▶ Restituire al borgo medievale di Montepescali il ruolo turistico culturale di affascinante punto panoramico sulla Maremma.
- ▶ Una stagione estiva nell'anfiteatro del Parco Archeologico di Roselle.
- ▶ Realizzare il "Museo del Buttero" ad Alberese.
- ▶ Riquilificare l'area esterna alla Fortezza, che deve tornare a essere simbolo di Marina per ospitare i servizi funzionali alla comunità ed il collegamento ciclopedonale tra Marina di Grosseto e Principina.
- ▶ Salvaguardare le zone a vocazione turistica nell'accoglienza dei migranti.

4.3.3 Servizi turistici

- ▶ Sistemi di trasporto pubblico integrati che consentano al visitatore facili spostamenti in città e parcheggi scambiatori collegati con le piste ciclabili.
- ▶ Realizzare un'area sosta camper ad Alberese ed incrementare il servizio di trasporto pubblico per Marina di Alberese.
- ▶ Favorire sull'aeroporto Baccarini voli *charter*.
- ▶ Potenziare il portale internet del turismo del Comune di Grosseto anche attraverso, ad esempio, la mappatura di itinerari e lo sviluppo di strumenti di *Easy Access* (es. mappatura di alberghi, ristoranti, locali e agriturismi fruibili per persone con handicap e specifiche esigenze alimentari).
- ▶ Rafforzamento dei punti di informazione turistica della città e delle frazioni.
- ▶ Rendere navigabile il canale di San Rocco fino al ponte dei Cavalleggeri per incentivare, così, il diportismo e la nautica sociale.
- ▶ Favorire l'attivazione dei presidi di emergenza sanitaria a Principina, Marina ed Alberese.
- ▶ Realizzare parcheggi scambiatori antistanti la pineta di Marina di Grosseto.
- ▶ Curare attentamente gli arenili per permettere la regolare attività e apertura degli stabilimenti balneari.
- ▶ Realizzare nuova segnaletica per far conoscere gli scavi di Roselle.
- ▶ Realizzare un nuovo *info-point* a Roselle per organizzare l'accoglienza turistica.



Un Piano della Performance, a norma di legge, deve essere rivolto all'individuazione degli indirizzi strategici e dei conseguenti obiettivi operativi. Il catalogo dei primi è stato riportato nelle pagine precedenti di questo paragrafo. L'elenco ragionato degli obiettivi operativi è riportato nell' "Allegato A" al presente Piano: "Obiettivi PEG 2017-2019 classificati secondo gli obiettivi strategici della Sezione Strategica (SeS) del Documento unico di Programmazione (DUP)". Attraverso il Piano Esecutivo di Gestione si realizza, di anno in anno, la declinazione degli obiettivi strategici negli obiettivi di breve periodo assegnati ai Dirigenti dei Settori comunali, con correlativa assegnazione delle risorse umane e finanziarie nonché delle dotazioni strumentali funzionali alla realizzazione delle politiche. Nello schema che segue gli obiettivi presenti nel Piano degli Obiettivi (PDO) 2017 vengono ricondotti agli obiettivi strategici.

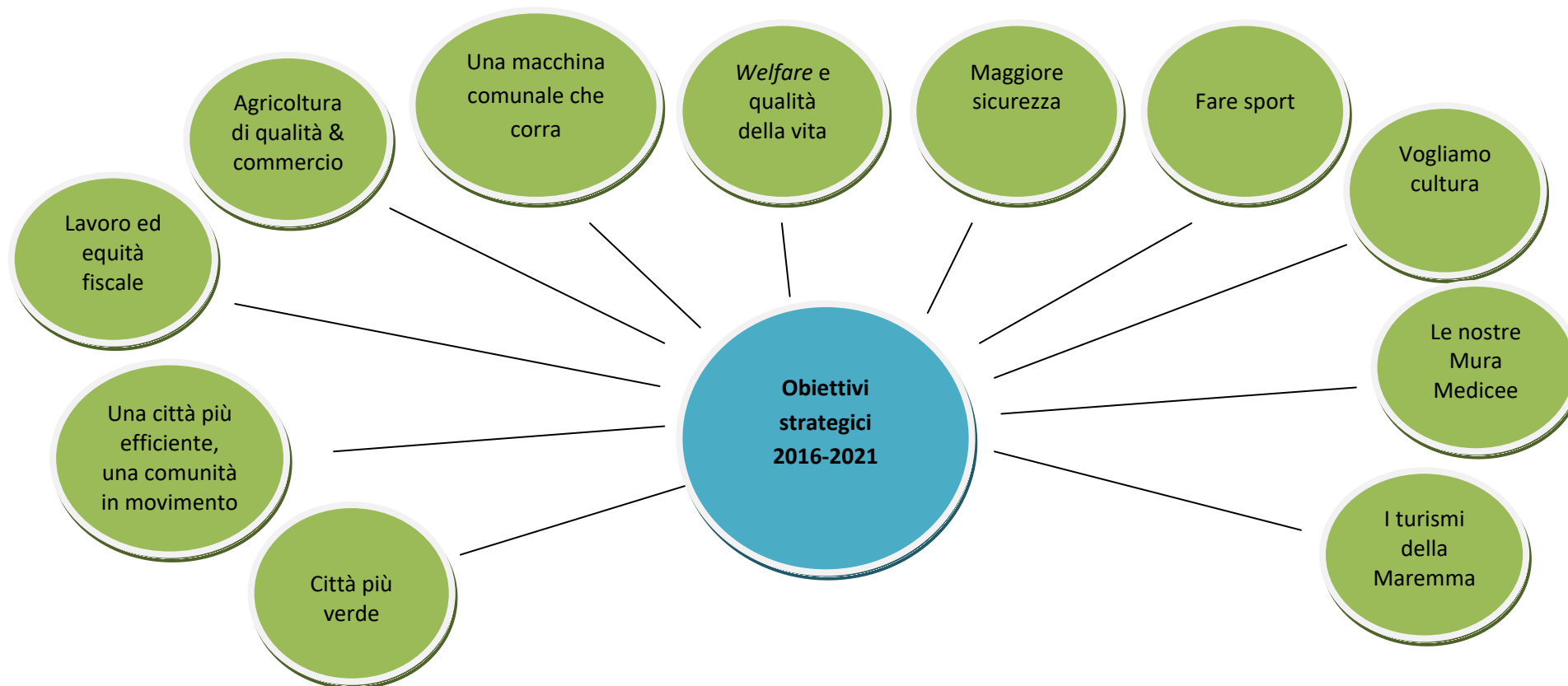



ALLEGATO "A"

*Obiettivi PEG 2017 – 2019
classificati secondo gli obiettivi della sez. strategica (SeS) del DUP*

**Citta' piu' verde**

Grosseto città diffusa (programma di rigenerazione urbana) - parte Settore Segreteria generale

Valorizzazione del verde - parte Settore Segreteria generale

Grosseto città diffusa (programma di rigenerazione urbana) - parte Settore Risorse finanziarie, welfare, turismo, cultura e sport

Pianificazione del territorio a livello ambientale - parte Settore Polizia Municipale, sicurezza e ambiente

Affari animali - parte Settore Polizia Municipale, sicurezza e ambiente

Sviluppo delle politiche ambientali legate alla gestione dei rifiuti, all'educazione ambientale e all'attività di controllo

Sito di interesse regionale (SIR) Strillaie

Grosseto città diffusa (programma di rigenerazione urbana) - parte Settore Polizia Municipale, sicurezza e ambiente

Grosseto città diffusa (programma di rigenerazione urbana) - parte Settore Entrate, patrimonio e servizi al cittadino ed alle imprese

Città nuova e paesaggio agrario - parte Settore Entrate, patrimonio e servizi al cittadino ed alle imprese

Affari animali - parte Settore Entrate, Patrimonio e servizi al cittadino ed alle imprese

Valorizzazione del verde - parte Settore Entrate, Patrimonio e Servizi al cittadino ed alle imprese

Grosseto città diffusa (programma di rigenerazione urbana) - parte Settore Lavori Pubblici

Valorizzazione del verde - parte Settore Lavori Pubblici

Manutenzione e riqualificazione del territorio - parte Settore Lavori pubblici

Grosseto città diffusa (programma di rigenerazione urbana) - parte Settore Gestione del territorio

Città nuova e paesaggio agrario - parte Settore Gestione del territorio

Pianificazione del territorio a livello ambientale - parte Settore Gestione del territorio

Una citta' piu' efficiente, una comunita

Progetto Pon Governance - SAPE

Autostrada Tirrenica

Mobilità nel Centro storico

**Lavoro ed equita' fiscale**

Equità fiscale - parte Settore Entrate, patrimonio e servizi al cittadino ed alle imprese

Agricoltura di qualita' e commercio

Progetti per lo sviluppo economico

Macchina comunale che corra

Servizi per conto terzi - parte Settore Organizzazione, risorse umane e sistemi informativi

Equità fiscale - parte Settore Organizzazione, risorse umane e sistemi informativi

Innovazione della macchina comunale - parte Settore Organizzazione, risorse umane e sistemi informativi

Una macchina comunale più efficiente per un miglior servizio al cittadino - parte Settore Organizzazione, risorse umane e sistemi informativi

Servizi per conto terzi - parte Settore Segreteria generale

Una macchina comunale più efficiente per un miglior servizio al cittadino - parte Settore Segreteria Generale

Innovazione della macchina comunale - parte Settore Risorse finanziarie, welfare, turismo, cultura e sport

Una macchina comunale più efficiente per un miglior servizio al cittadino - parte Settore Polizia Municipale, sicurezza e ambiente

Una macchina comunale più efficiente per un miglior servizio al cittadino - parte Settore Entrate, patrimonio e servizi al cittadino ed alle imprese

Innovazione della macchina comunale - parte Settore Entrate, patrimonio e servizi al cittadino ed alle imprese

Una macchina comunale più efficiente per un miglior servizio al cittadino - parte Lavori Pubblici

Innovazione macchina comunale - parte Settore Gestione del territorio

Qualità dei servizi

Arricchimento dati pubblicati sul sito del Comune - Sezione "Amministrazione trasparente" e collaborazione per Piano operativo di controllo

Recupero residui attivi

Welfare e qualita' della vita

Sviluppo delle politiche educative - parte Settore organizzazione, risorse umane e sistemi informativi

**Welfare e qualità della vita**

Politiche integrate di sostegno

Sviluppo delle politiche educative - parte Settore Risorse finanziarie, welfare, turismo, cultura e sport

Pari Opportunità

Sviluppo politiche educative - parte Settore Entrate, patrimonio e servizi al cittadino ed alle imprese

Project financing tempio crematorio

Sviluppo delle politiche educative - parte Settore Lavori Pubblici

Maggiore sicurezza

Città sicura

Fare sport

Promozione dello Sport

Impiantistica sportiva

Le nostre Mure medicee

Valorizzazione dei luoghi della cultura, delle mura e dei centri storici - parte Settore Risorse finanziarie, welfare, turismo cultura e sport

Valorizzazione dei luoghi della cultura, delle Mura e dei centri storici - parte Settore Entrate, patrimonio e servizi al cittadino ed alle imprese

Valorizzazione dei luoghi della cultura, delle Mura e dei centri storici - parte Settore Lavori Pubblici

I Turismi della Maremma

Promozione e offerta turistica e culturale - parte Settore Segreteria Generale

Promozione e offerta turistica e culturale - parte Settore Risorse finanziarie, welfare, turismo cultura e sport

Promozione e offerta turistica e culturale - parte Settore Polizia Municipale, sicurezza e ambiente

Manutenzione e riqualificazione del territorio - parte Settore Entrate, patrimonio e servizi al cittadino ed alle imprese



I Turismi della Maremma

Promozione e offerta turistica - parte Settore Entrate, patrimonio e servizi al cittadino ed alle imprese



ALLEGATO "B"

Elenco obiettivi PEG 2017 – 2019



| N. | Descrizione | A/P | Strategico | Settori coinvolti |
|----|---|-------------|------------|--|
| 1 | Affari animali | Annuale | | SETTORE POLIZIA MUNICIPALE, SICUREZZA E AMBIENTE; SETTORE ENTRATE, PATRIMONIO E SERVIZI AL CITTADINO E ALLE IMPRESE |
| 2 | Arricchimento dati pubblicati sul sito del Comune - Sezione "Amministrazione trasparente" e collaborazione per Piano operativo di controllo | Annuale | | TUTTI I SETTORI |
| 3 | Autostrada Tirrenica | Annuale | | SETTORE POLIZIA MUNICIPALE, SICUREZZA E AMBIENTE |
| 4 | Città nuova e paesaggio agrario | Pluriennale | | SETTORE GESTIONE DEL TERRITORIO; SETTORE ENTRATE, PATRIMONIO E SERVIZI AL CITTADINO E ALLE IMPRESE |
| 5 | Città sicura | Pluriennale | X | SETTORE POLIZIA MUNICIPALE, SICUREZZA E AMBIENTE |
| 6 | Equità fiscale | Annuale | X | SETTORE ENTRATE, PATRIMONIO E SERVIZI AL CITTADINO E ALLE IMPRESE; ORGANIZZAZIONE, RISORSE UMANE E SISTEMI INFORMATIVI |
| 7 | Grosseto città diffusa - programma di rigenerazione urbana | Annuale | X | SETTORE SEGRETERIA GENERALE; RISORSE FINANZIARIE, WELFARE, TURISMO, CULTURA E SPORT, GESTIONE DEL TERRITORIO; SETTORE POLIZIA MUNICIPALE, SICUREZZA E AMBIENTE; LAVORI PUBBLICI; SETTORE ENTRATE, PATRIMONIO E SERVIZI AL CITTADINO E ALLE IMPRESE |
| 8 | Impiantistica sportiva | Pluriennale | | LAVORI PUBBLICI |
| 9 | Innovazione della macchina comunale | Pluriennale | X | ORGANIZZAZIONE, RISORSE UMANE E SISTEMI INFORMATIVI; RISORSE FINANZIARIE, WELFARE, TURISMO, CULTURA E SPORT; SETTORE ENTRATE, PATRIMONIO E SERVIZI AL CITTADINO E ALLE IMPRESE; GESTIONE DEL TERRITORIO |
| 10 | Manutenzione e riqualificazione del territorio | Pluriennale | | LAVORI PUBBLICI; SETTORE ENTRATE, PATRIMONIO E SERVIZI AL CITTADINO E ALLE IMPRESE |
| 11 | Mobilità nel Centro storico | Pluriennale | | SETTORE POLIZIA MUNICIPALE, SICUREZZA E AMBIENTE |
| 12 | Pari Opportunità | Annuale | | RISORSE FINANZIARIE, WELFARE, TURISMO, CULTURA E SPORT |
| 13 | Pianificazione del territorio a livello ambientale | Annuale | | SETTORE POLIZIA MUNICIPALE, SICUREZZA E AMBIENTE; GESTIONE DEL TERRITORIO |
| 14 | Politiche integrate di sostegno | Pluriennale | X | RISORSE FINANZIARIE, WELFARE, TURISMO, CULTURA E SPORT |
| 15 | Progetti per lo sviluppo economico | Pluriennale | X | SETTORE ENTRATE, PATRIMONIO E SERVIZI AL CITTADINO E ALLE IMPRESE |
| 16 | Progetto Pon Governance - SAPE | Annuale | | SETTORE SEGRETERIA GENERALE |
| 17 | Project financing tempio crematorio | Annuale | | LAVORI PUBBLICI |
| 18 | Promozione dello Sport | Pluriennale | | RISORSE FINANZIARIE, WELFARE, TURISMO, CULTURA E SPORT |
| 19 | Promozione e offerta turistica e culturale | Pluriennale | X | RISORSE FINANZIARIE, WELFARE, TURISMO, CULTURA E SPORT; SETTORE ENTRATE, PATRIMONIO E SERVIZI AL CITTADINO E ALLE IMPRESE; SETTORE SEGRETERIA GENERALE; SETTORE POLIZIA MUNICIPALE, SICUREZZA E AMBIENTE |
| 20 | Qualità dei servizi | Pluriennale | | TUTTI I SETTORI |
| 21 | Recupero residui attivi | Annuale | | TUTTI I SETTORI |
| 22 | Servizi per conto terzi | Annuale | | ORGANIZZAZIONE, RISORSE UMANE E SISTEMI INFORMATIVI; SETTORE SEGRETERIA GENERALE |
| 23 | Sito di interesse regionale (SIR) Strillaie | Pluriennale | | SETTORE POLIZIA MUNICIPALE, SICUREZZA E AMBIENTE |
| 24 | Sviluppo delle politiche ambientali legate alla gestione dei rifiuti, all'educazione ambientale e all'attività di controllo | Annuale | X | SETTORE POLIZIA MUNICIPALE, SICUREZZA E AMBIENTE |
| 25 | Sviluppo delle politiche educative | Pluriennale | X | RISORSE FINANZIARIE, WELFARE, TURISMO, CULTURA E SPORT; SETTORE ENTRATE, PATRIMONIO E SERVIZI AL CITTADINO E ALLE IMPRESE; ORGANIZZAZIONE, RISORSE UMANE E SISTEMI INFORMATIVI; LAVORI PUBBLICI |
| 26 | Una macchina comunale più efficiente per un miglior servizio al cittadino | Annuale | X | TUTTI I SETTORI |
| 27 | Valorizzazione dei luoghi della cultura, delle Mura e dei centri storici | Annuale | X | SETTORE ENTRATE, PATRIMONIO E SERVIZI AL CITTADINO E ALLE IMPRESE; RISORSE FINANZIARIE, WELFARE, TURISMO, CULTURA E SPORT; LAVORI PUBBLICI, SEGRETERIA GENERALE |
| 28 | Valorizzazione del verde | Pluriennale | | SETTORE SEGRETERIA GENERALE; LAVORI PUBBLICI; SETTORE ENTRATE, PATRIMONIO E SERVIZI AL CITTADINO E ALLE IMPRESE |



ALLEGATO "C"

Piano dettagliato degli Obiettivi PEG 2017 – 2019 Classificati per Settore



Obiettivo N 1

SETTORE ENTRATE, PATRIMONIO E SERVIZI AL CITTADINO E ALLE IMPRESE

DENOMINAZIONE DELL'OBIETTIVO

Affari animali - parte Settore Entrate, Patrimonio e servizi al cittadino ed alle imprese

Descrizione

L'obiettivo è teso ad investire sulla tutela dell'ambiente, sulle ricchezze naturali e sulla biodiversità e contribuirà a garantire il benessere di tutti i cittadini. L'obiettivo consiste nell'affidamento del canile (a carico della POAP gestione appalti servizi e forniture).

OBIETTIVO PLURIENNALE No Altri Settori coinvolti: DATA INIZIO 01/01/2017 DATA FINE 31/05/2017
OBIETTIVO TRASVERSALE Si 0554 - SETTORE POLIZIA MUNICIPALE, SICUREZZA E AMBIENTE

CRONOPROGRAMMA

| N. | Descrizione Fase | data inizio | data fine |
|----|---|-------------|------------|
| 1 | Redazione della proposta di determina di aggiudicazione (POAP Gestione appalti servizi e forniture) | 01/01/2017 | 31/05/2017 |

MISURAZIONE RISULTATI RELATIVI ALL'ANNO IN CORSO

| Risultato Atteso | Indicatore di Misurabilità | Dato Atteso |
|--|----------------------------|-------------|
| Invio al RUP della proposta di determina di aggiudicazione (POAP Gestione appalti servizi e forniture) | n. | 1 |



Obiettivo N 1

SETTORE POLIZIA MUNICIPALE, SICUREZZA E AMBIENTE

DENOMINAZIONE DELL'OBIETTIVO

Affari animali - parte Settore Polizia Municipale, sicurezza e ambiente

Descrizione

L'obiettivo è teso ad investire sulla tutela dell'ambiente, sulle ricchezze naturali e sulla biodiversità e contribuirà a garantire il benessere di tutti i cittadini. L'obiettivo si articola come segue:
Ob 1.1 (Servizio Ambiente) - Affidamento canile.

OBIETTIVO PLURIENNALE No Altri Settori coinvolti: DATA INIZIO 01/01/2017 DATA FINE 31/08/2017
OBIETTIVO TRASVERSALE Si 0555 - SETTORE ENTRATE, PATRIMONIO E SERVIZI AL CITTADINO E ALLE IMPRESE

CRONOPROGRAMMA

| N. | Descrizione Fase | data inizio | data fine |
|----|--|-------------|------------|
| 1 | Aggiudicazione definitiva affidamento canile (Servizio Ambiente) | 01/01/2017 | 31/08/2017 |

MISURAZIONE RISULTATI RELATIVI ALL'ANNO IN CORSO

| Risultato Atteso | Indicatore di Misurabilità | Dato Atteso |
|---|----------------------------|-------------|
| Determina di aggiudicazione definitiva canile (Servizio Ambiente) | n. | 1 |



Obiettivo N 2

SETTORI

DENOMINAZIONE DELL'OBIETTIVO

Arricchimento dati pubblicati sul sito del Comune - Sezione "Amministrazione trasparente" e collaborazione per Piano operativo di controllo

Descrizione

La sezione "Amministrazione trasparente" viene implementata con nuovi dati e tabelle, inserite nelle sottosezioni e nei vari paragrafi, inoltre i settori attraverso dipendenti dei vari servizi, in assenza di conflitti di interesse, apportano una collaborazione con gli uffici preposti al monitoraggio anche nelle fasi del Piano Operativo di controllo. Questo obiettivo traduce in obiettivo comune a tutti i Settori e Servizi dell'ente gli obiettivi presenti nel Programma della trasparenza (approvato con deliberazione G.C. n. 25 del 26/1/2017). Questo obiettivo racchiude in un'unica attività trasversale all'Ente gli obiettivi strategici indicati nell'apposita tabella del Piano citato ai punti 1), 2) e 3).

OBIETTIVO PLURIENNALE No Altri Settori coinvolti:
OBIETTIVO TRASVERSALE Si TUTTI I SETTORI

DATA INIZIO 01/01/2017 **DATA FINE** 31/12/2017

CRONOPROGRAMMA

| N. | Descrizione Fase | data inizio | data fine |
|----|--|-------------|------------|
| 1 | Comunicazione per adempimenti pubblicazioni (Servizio Contratti e Trasparenza) | 01/01/2017 | 30/03/2017 |
| 2 | Adempimenti da verifica del Nucleo di valutazione | 30/03/2017 | 31/12/2017 |

MISURAZIONE RISULTATI RELATIVI ALL'ANNO IN CORSO

| Risultato Atteso | Indicatore di Misurabilità | Dato Atteso |
|--|----------------------------|-------------|
| Invio comunicazione (Servizio Contratti e Trasparenza) | n. | 1 |
| Adempimenti prescrizioni Nucleo di Valutazione | % | 100 |



Obiettivo N 3

SETTORE POLIZIA MUNICIPALE, SICUREZZA E AMBIENTE

DENOMINAZIONE DELL'OBIETTIVO

Autostrada Tirrenica

Descrizione

L'obiettivo è volto a valutare la proposta di realizzazione dell'Autostrada Tirrenica valorizzando il territorio attraverso un sistema di mobilità extraurbana in grado di diminuire gli impatti ambientali, sociali ed economici generati dai veicoli. L'obiettivo consiste nella partecipazione alle conferenze di servizi sul tema e nell'elaborazione di pareri in relazione al progetto (POAP Mobilità).

OBIETTIVO PLURIENNALE No
OBIETTIVO TRASVERSALE No

DATA INIZIO 01/01/2017 **DATA FINE** 31/12/2017

CRONOPROGRAMMA

| N. | Descrizione Fase | data inizio | data fine |
|----|--|-------------|------------|
| 1 | Partecipazione a conferenze e elaborazioni pareri per conferenze (POAP Mobilità) | 01/01/2017 | 31/12/2017 |

MISURAZIONE RISULTATI RELATIVI ALL'ANNO IN CORSO

| Risultato Atteso | Indicatore di Misurabilità | Dato Atteso |
|---|----------------------------|-------------|
| Pareri forniti in conferenza dei servizi e/o trasmessi agli enti competenti (POAP Mobilità) | n. | 2 |



Obiettivo N 4

GESTIONE DEL TERRITORIO

DENOMINAZIONE DELL'OBIETTIVO

Città nuova e paesaggio agrario - parte Settore Gestione del territorio

Descrizione

L'obiettivo vuole superare la condizione di degrado del patrimonio urbano, incrementando la progettazione integrata e sostenibile, per favorire interventi di rigenerazione urbana di iniziativa pubblica e privata; contrastare lo spreco energetico e le forme di inquinamento; rafforzare efficienza ed economicità urbana; investire sulla tutela dell'ambiente, sulle ricchezze naturali e sulla biodiversità contribuirà a garantire il benessere di tutti i cittadini.

L'obiettivo si articola come segue:

Ob. 1.1 Sistema coordinato di arredo urbano incentrato su un progetto omogeneo per i chioschi ed i gazebo (Servizio Pianificazione urbanistica e Servizio Edilizia privata)

Ob. 1.2 Revisione degli strumenti di governo del territorio - Piano Strutturale e Piano Operativo (Servizio Pianificazione urbanistica)

OBIETTIVO PLURIENNALE Si **Altri Settori coinvolti:** **DATA INIZIO** 01/01/2017 **DATA FINE** 31/12/2019
OBIETTIVO TRASVERSALE Si **0555 - SETTORE ENTRATE, PATRIMONIO E SERVIZI AL CITTADINO E ALLE IMPRESE**

CRONOPROGRAMMA

| N. | Descrizione Fase | data inizio | data fine |
|----|---|-------------|------------|
| 1 | Ob. 1.1 DCC controdeduzioni e approvazione Variante al Regolamento Urbanistico per la modifica dell'allegato "G" alle NTA: "Scheda urbanistica di dettaglio relativa all'installazione di strutture, su aree pubbliche e private, a servizio di attività per la somministrazione di alimenti e bevande" - Controdeduzioni ed approvazione ai sensi degli artt. 30-32 della L.R.T. 65/2014 (Servizio Pianificazione urbanistica) | 01/01/2017 | 31/03/2017 |
| 2 | Ob. 1.1 DCC Modifica Regolamento Igienico Edilizio Comunale. Integrazione e modifica art. 8 bis - "Strutture a servizio delle attività commerciali di somministrazione al pubblico di alimenti e bevande" ed art. 55 - "Piani Interrati". (Servizio Edilizia privata) | 01/01/2017 | 31/03/2017 |
| 3 | Ob. 1.2 Avvio procedura di gara per affidamento incarico (Servizio Pianificazione urbanistica) | 01/07/2017 | 31/12/2017 |
| 4 | Ob. 1.2 Aggiudicazione definitiva (Servizio Pianificazione urbanistica) | 01/01/2018 | 30/06/2018 |
| 5 | Ob. 1.2 Proposta di DCC per l'avvio del procedimento di adeguamento PS e redazione PO (Servizio Pianificazione urbanistica) | 01/07/2018 | 31/12/2018 |
| 6 | Ob. 1.2 Proposta di DCC per l'adozione del procedimento di adeguamento PS e redazione PO (Servizio Pianificazione urbanistica) | 01/01/2019 | 30/06/2019 |
| 7 | Ob. 1.2 Proposta di DCC per l'approvazione del procedimento di adeguamento PS e redazione PO (Servizio Pianificazione urbanistica) | 01/07/2019 | 31/12/2019 |

MISURAZIONE RISULTATI RELATIVI ALL'ANNO IN CORSO

| Risultato Atteso | Indicatore di Misurabilità | Dato Atteso |
|---|----------------------------|-------------|
| Ob. 1.1 DCC Controdeduzioni e approvazione della variante al RU (Servizio Pianificazione urbanistica) | n. | 1 |
| Ob. 1.1 DCC Modifica del regolamento igienico edilizio comunale (Servizio Edilizia privata) | n. | 1 |
| Ob. 1.2 Determinazione Dir. approvazione bando (Servizio Pianificazione urbanistica) | n. | 1 |



Obiettivo N 4

SETTORE ENTRATE, PATRIMONIO E SERVIZI AL CITTADINO E ALLE IMPRESE

DENOMINAZIONE DELL'OBIETTIVO

Città nuova e paesaggio agrario - parte Settore Entrate, patrimonio e servizi al cittadino ed alle imprese

Descrizione

L'obiettivo vuole superare la condizione di degrado del patrimonio urbano, incrementando la progettazione integrata e sostenibile, per favorire interventi di rigenerazione urbana di iniziativa pubblica e privata; contrastare lo spreco energetico e le forme di inquinamento; rafforzare efficienza ed economicità urbana; investire sulla tutela dell'ambiente, sulle ricchezze naturali e sulla biodiversità contribuirà a garantire il benessere di tutti i cittadini. L'obiettivo prevede la realizzazione di un sistema coordinato di arredo urbano incentrato su un progetto omogeneo per i chioschi ed i gazebo.

OBIETTIVO PLURIENNALE Si Altri Settori coinvolti:
OBIETTIVO TRASVERSALE Si 0557 - GESTIONE DEL TERRITORIO

DATA INIZIO 01/01/2017 **DATA FINE** 31/10/2017

CRONOPROGRAMMA

| N. | Descrizione Fase | data inizio | data fine |
|----|---|-------------|------------|
| 1 | Emanazione bando per gazebi e chioschi su area pubblica (Servizio Patrimonio e partecipazioni societarie) | 01/01/2017 | 31/10/2017 |

MISURAZIONE RISULTATI RELATIVI ALL'ANNO IN CORSO

| Risultato Atteso | Indicatore di Misurabilità | Dato Atteso |
|--|----------------------------|-------------|
| Pubblicazione bando per gazebi e chioschi su area pubblica (Servizio Patrimonio e partecipazioni societarie) | n. | 2 |



Obiettivo N 5

SETTORE POLIZIA MUNICIPALE, SICUREZZA E AMBIENTE

DENOMINAZIONE DELL'OBBIETTIVO

Città sicura

Descrizione

L'obiettivo è volto a migliorare i servizi sia in termini di gestione del comando sia di presenza attiva sul territorio per un'attività di prevenzione generale e di repressione dei comportamenti irregolari. L'obiettivo si articola come segue:

- Ob 1.1 (Servizio Protezione Civile) - Aggiornamento del Piano Comunale di Protezione Civile
- Ob 1.2 (Servizio Polizia Stradale e sicurezza) - Riorganizzazione della Polizia Municipale con recupero di personale da impiegare sul territorio istituendo il vigile di quartiere.
- Ob 1.3 (Servizio Comando) - Creazione di nuovi reparti in moto di pronto intervento e unità cinofile.
- Ob 1.4 (Servizio Comando) - Addestrare gli operatori all'uso di mezzi e strumenti di autotutela in linea con la normativa statale e regionale.
- Ob 1.5 (Servizio Polizia Stradale e sicurezza) - Organizzare corsi di formazione per le associazioni di cittadini per svolgere compiti di segnalazione di eventi criminosi alle Forze dell'Ordine.
- Ob 1.6 (Servizio Comando) - Videosorveglianza: aumentare l'istallazione - anche nelle frazioni - di telecamere collegate in tempo reale con una centrale interforze dotata di software di riconoscimento targhe.
- Ob 1.7 (Servizio Protezione Civile) Servizio di reperibilità autisti dell'autobotte dell'Ente, di supporto alla lotta Anti Incendi Boschivi (AIB) nel periodo ad alto rischio incendi.
- Ob. 1.8 (Servizio Protezione Civile) Attivazione servizio straordinario di Polizia Municipale per controllo antincendio.
- Ob. 1.9 (Servizio Polizia Stradale e Sicurezza e Servizio Comando) Attività di controllo in materia di assicurazione RCA veicoli e revisione
- Ob. 1.10 (Servizio Polizia Stradale e Sicurezza) Progetto di educazione stradale con il Liceo Classico ed il Liceo Scientifico Paritario G. CHELLI denominato 'SAFE ON THE ROAD'.
- Ob. 1.11 (Servizio Polizia Stradale e Sicurezza) Attivazione del servizio finalizzato al contrasto dell'abusivismo commerciale.
- Ob. 1.12 (Servizio Polizia Stradale e Sicurezza - Servizio Protezione Civile) Attività di polizia giudiziaria presso la Procura della repubblica di Grosseto.
- Ob. 1.13 (Servizio Polizia Stradale e Sicurezza) Attivazione servizio straordinario controllo antincendio
- Ob. 1.14 (Servizio Comando) Acquisto nuovo veicolo allestito come 'Ufficio Mobile'.

OBIETTIVO PLURIENNALE Si

DATA INIZIO 01/01/2017

DATA FINE 31/12/2018

OBIETTIVO TRASVERSALE No

CRONOPROGRAMMA

| N. | Descrizione Fase | data inizio | data fine |
|----|---|-------------|------------|
| 1 | Ob 1.1 Aggiornamento Allegato 1, Allegato 2 del Piano Comunale di Protezione Civile (Servizio Protezione Civile) | 01/01/2017 | 31/12/2017 |
| 2 | Ob 1.1 Aggiornamento complessivo del Piano Comunale di Protezione Civile (Servizio Protezione Civile) | 01/01/2017 | 31/12/2018 |
| 3 | Ob. 1.2 Istituzione del servizio di prossimità (vigile di quartiere) con individuazione del personale da impiegare (Servizio Polizia Stradale e sicurezza) | 01/01/2017 | 31/12/2017 |
| 4 | Ob 1.3 Acquisizione nuove moto (Servizio Comando) | 01/01/2017 | 31/12/2017 |
| 5 | Ob 1.3 Acquisizione di unità cinofile (Servizio Comando) | 01/01/2017 | 31/12/2018 |
| 6 | Ob 1.4 Istituzione di corso di formazione rivolto agli operatori per l'uso di mezzi e strumenti di autotutela (Servizio Comando) | 01/01/2017 | 31/12/2017 |
| 7 | Ob 1.4 Acquisizione presidi per la sicurezza (spray-antiaggressione e bastone distanziatore) (Servizio Comando) | 01/01/2017 | 31/12/2017 |
| 8 | Ob 1.5 Istituzione di un corso di formazione rivolto alle associazioni di cittadini per svolgere compiti di segnalazioni eventi criminosi (Servizio Polizia Stradale e sicurezza) | 01/01/2017 | 31/12/2017 |
| 9 | Ob 1.6 Installazione di nuove telecamere ed attivazione di software di riconoscimento targhe (Servizio Comando) | 01/01/2017 | 31/12/2017 |
| 10 | Ob. 1.7 Servizio di reperibilità autisti dell'autobotte dell'Ente, di supporto alla lotta antincendi boschivi nel periodo ad alto rischio incendi (Servizio Protezione civile) | 02/08/2017 | 15/09/2017 |
| 11 | Ob. 1.8 Attivazione servizio di sentinella per la prevenzione incendi tramite personale volontario nell'ambito del progetto Vigili Volontari (Servizio Protezione civile) | 11/08/2017 | 31/12/2017 |
| 12 | Ob. 1.9 Acquisto strumentazione per il controllo immediato dei veicoli circolanti in materia di assicurazione RCA e revisione ed utilizzo di tale | 01/03/2017 | 31/12/2017 |



| N. | Descrizione Fase | data inizio | data fine |
|----|--|-------------|------------|
| | strumento per mirati controlli sul territorio (Servizio Polizia Stradale e sicurezza e Servizio Comando) | | |
| 13 | Ob. 1.10 Progetto di educazione stradale con il Liceo Classico ed il Liceo Scientifico Paritario G. CHELLI denominato 'SAFE ON THE ROAD' (Servizio Polizia Stradale e sicurezza) | 01/01/2017 | 30/06/2017 |
| 14 | Ob. 1.11 Attivazione del servizio finalizzato al contrasto dell'abusivismo commerciale (Servizio Polizia Stradale e sicurezza) | 01/01/2017 | 31/12/2017 |
| 15 | Ob. 1.12 Attività di polizia giudiziaria presso la Procura della Repubblica di Grosseto (Servizio Polizia Stradale e sicurezza) | 01/01/2017 | 31/12/2017 |
| 16 | Ob. 1.13 Attivazione servizio straordinario controllo antincendio (Servizio Polizia Stradale e sicurezza - Servizio Protezione civile) | 20/07/2017 | 30/08/2017 |
| 17 | Ob. 1.14 Procedura per l'acquisto del nuovo veicolo allestito come Ufficio Mobile (Servizio Comando) | 01/01/2017 | 30/06/2017 |

MISURAZIONE RISULTATI RELATIVI ALL'ANNO IN CORSO

| Risultato Atteso | Indicatore di Misurabilità | Dato Atteso |
|--|----------------------------|-------------|
| Ob. 1.1 Invio proposta di Deliberazione G.C. per l'adozione aggiornamenti 'ALLEGATO 1' e 'ALLEGATO 2' del Piano Comunale di Protezione Civile. (Servizio Protezione Civile) | n. | 1 |
| Ob. 1.2 Approvazione provvedimento quadro con l' istituzione del servizio di prossimità con individuazione del personale impegnato (Servizio Polizia Stradale e sicurezza) | n. | 1 |
| Ob. 1.3 Determinazione Dir. per acquisizione nuove moto (Servizio Comando) | n. | 1 |
| Ob. 1.4 Attivazione corso di formazione rivolto agli operatori (Servizio Comando) | n. | 1 |
| Ob. 1.4 Determinazione Dir. per acquisizione dei presidi per la sicurezza (Servizio Comando) | n. | 1 |
| Ob. 1.5 Attivazione di un corso di formazione rivolto alle associazioni di cittadini per svolgere compiti di segnalazioni eventi criminosi (Servizio Polizia Stradale e sicurezza) | n. comunicazioni | 1 |
| Ob. 1.6 Installazione di nuove telecamere dotate di software di riconoscimento targhe, di cui 3 agli ingressi di Grosseto (Aurelia sud - Aurelia nord - Senese) 4 nelle frazioni di Roselle, Batignano e Casalecci (Servizio Comando) | n. telecamere | 20 |
| Ob. 1.6 Attivazione software per il riconoscimento targhe su telecamere già installate (Servizio Comando) | n. telecamere | 20 |
| Ob. 1.7 Disposizione di liquidazione dei turni di reperibilità effettuati dagli autisti dell'autobotte nel periodo ad alto rischio Anti Incendi Boschivi (AIB) (Servizio Protezione civile) | n. giorni | 45 |
| Ob. 1.8 Disposizione di attivazione servizio di sentinella per la prevenzione incendi tramite personale volontario nell'ambito del progetto Vigili Volontari (Servizio Protezione civile) | n. | 1 |
| Ob. 1.9 Acquisto specifica strumentazione di controllo per la verifica della copertura assicurativa e dell'avvenuta revisione. Determinazione e Buono ordine (Servizio Comando) | n. | 2 |
| Ob. 1.9 Attivazione servizio di controllo utilizzando la specifica strumentazione per la verifica della copertura assicurativa e dell'avvenuta revisione (Servizio Polizia Stradale e Sicurezza) | n. verbali cds | 20 |
| Ob. 1.10 Progetto di educazione stradale con il Liceo Classico ed il Liceo Scientifico Paritario G. CHELLI denominato 'SAFE ON THE ROAD'. Esecuzione del progetto con presentazione finale del cortometraggio 'SAFE ON THE ROAD' (Servizio Polizia stradale e sicurezza) | n. eventi finali | 1 |
| Ob. 1.11 Attivazione del servizio finalizzato al contrasto dell'abusivismo commerciale. Sequestri effettuati (Servizio Polizia stradale e sicurezza) | n. | 200 |



| | | |
|--|--------|-----|
| Ob. 1.12 Attività di polizia giudiziaria presso la Procura della repubblica di Grosseto. Attivazione del servizio (Servizio polizia stradale e sicurezza) | n. | 1 |
| Ob. 1.13 Attivazione servizio straordinario controllo antincendio. Ore di controllo espletate (Servizio Polizia stradale e sicurezza - Servizio Protezione civile) | n. ore | 250 |
| Ob. 1.14 Acquisto veicolo ad uso Ufficio Mobile. Determinazione e buono ordine (Servizio Comando) | n. | 2 |



Obiettivo N 6

ORGANIZZAZIONE, RISORSE UMANE E SISTEMI INFORMATIVI

DENOMINAZIONE DELL'OBIETTIVO

Equità fiscale - parte Settore Organizzazione, risorse umane e sistemi informativi

Descrizione

L'obiettivo vuole favorire l'evoluzione del quadro fiscale comunale verso un sistema che permetta di realizzare il massimo grado di tutela della pretesa tributaria, agevolando allo stesso tempo l'adempimento degli obblighi tributari da parte degli utenti. L'obiettivo prevede la realizzazione di un nuovo gestionale e di una banca dati per la lotta all'evasione IMU (Servizio Sistemi informativi - POAP Architetture e sistemi informatici)

OBIETTIVO PLURIENNALE No Altri Settori coinvolti: DATA INIZIO 01/01/2017 DATA FINE 30/06/2017
OBIETTIVO TRASVERSALE Si 0555 - SETTORE ENTRATE, PATRIMONIO E SERVIZI AL CITTADINO E ALLE IMPRESE

CRONOPROGRAMMA

| N. | Descrizione Fase | data inizio | data fine |
|----|---|-------------|------------|
| 1 | Realizzazione nuovo gestionale banche dati IMU (Servizio Sistemi informativi - POAP Architetture e sistemi informatici) | 01/01/2017 | 30/06/2017 |

MISURAZIONE RISULTATI RELATIVI ALL'ANNO IN CORSO

| Risultato Atteso | Indicatore di Misurabilità | Dato Atteso |
|---|----------------------------|-------------|
| Attivazione nuovo gestionale per banche dati IMU (Servizio Sistemi informativi - POAP Architetture e sistemi informativi) | n. | 1 |



Obiettivo N 6

SETTORE ENTRATE, PATRIMONIO E SERVIZI AL CITTADINO E ALLE IMPRESE

DENOMINAZIONE DELL'OBBIETTIVO

Equità fiscale - parte Settore Entrate, patrimonio e servizi al cittadino ed alle imprese

Descrizione

L'obiettivo vuole favorire l'evoluzione del quadro fiscale comunale verso un sistema che permetta di realizzare il massimo grado di tutela della pretesa tributaria, agevolando allo stesso tempo l'adempimento degli obblighi tributari da parte degli utenti. L'obiettivo, a sua volta, si articola come segue:

ob 1.1 (Servizio Entrate) - Rimodulare le riduzioni per la Tosap sull'attività edilizia, sull'attività di somministrazione al pubblico e sul commercio

ob 1.2 (Servizio Entrate) - Riclassificazione strade e vie per pubblicità e TOSAP

ob 1.3 (Servizio Entrate) - Esenzione dai diritti di affissione per le start-up costituite nel 2017

ob 1.4 (Servizio Entrate) - Attività di contrasto all'evasione ed elusione dei tributi locali - Al fine di procedere all'attivazione della lotta all'evasione dell'IMU è necessario realizzare un archivio di collegamento composto dai dati ICI in vigore fino all'anno 2011 adeguati alla normativa IMU, inserimento delle dichiarazioni presentate dai contribuenti con obbligo dichiarativo IMU, inserimento versamenti effettuati dai contribuenti e successiva bonifica dei dati immessi. Con la messa a disposizione del gestionale per l'emissione degli avvisi

ob 1.5 (Servizio Entrate) - Riorganizzazione della riscossione coattiva dell'Ente alla luce delle novità introdotte dal DL 193/2016

ob 1.6 (Servizio Entrate) - Armonizzazione delle scadenze dei pagamenti dei tributi comunali onde evitare la sovrapposizione dei termini di versamento

ob 1.7 (Servizio Entrate) - Adeguamento delle date di scadenza delle rate per il pagamento della TARI allineandole con i tempi di riscossione degli emolumenti pensionistici

ob 1.8 (Servizio Entrate) - Modifica del Regolamento IUC con inserimento del disciplinare per la pratica del compostaggio domestico e non domestico

ob 1.9 (Servizio Entrate) - Nuovo Regolamento per la gestione dei passi carrabili

OBIETTIVO PLURIENNALE No **Altri Settori coinvolti:** DATA INIZIO 01/01/2017 DATA FINE 31/12/2017
OBIETTIVO TRASVERSALE Si **0502 - ORGANIZZAZIONE, RISORSE UMANE E SISTEMI INFORMATIVI**

CRONOPROGRAMMA

| N. | Descrizione Fase | data inizio | data fine |
|----|---|-------------|------------|
| 1 | Ob 1.1 redazione proposta di Delibera al Consiglio Comunale di modifica del Regolamento TOSAP | 01/01/2017 | 31/03/2017 |
| 2 | Ob 1.2 redazione proposta di Delibera di Consiglio Comunale | 01/07/2017 | 31/12/2017 |
| 3 | Ob 1.3 redazione proposta di Delibera di Giunta Comunale | 01/01/2017 | 31/03/2017 |
| 4 | Ob 1.4 costruzione banca dati per nuovo gestionale lotta all'evasione IMU - inserimento dichiarazioni | 01/03/2017 | 30/06/2017 |
| 5 | Ob 1.4 Emissione e notifica degli avvisi di accertamento | 01/07/2017 | 31/12/2017 |
| 6 | Ob 1.5 redazione proposta di Delibera di Consiglio Comunale per l'affidamento della riscossione coattiva di tutte le entrate tributarie e patrimoniali dell'Ente ad Agenzia delle entrate - Riscossione | 01/01/2017 | 30/06/2017 |
| 7 | Ob 1.6 redazione proposta di Delibera al Consiglio Comunale | 01/01/2017 | 31/03/2017 |
| 8 | Ob 1.7 redazione proposta di Delibera al Consiglio Comunale | 01/01/2017 | 31/03/2017 |
| 9 | Ob 1.8 redazione proposta di Delibera di Consiglio Comunale | 01/01/2017 | 31/03/2017 |
| 10 | Ob 1.9 redazione proposta di Delibera di Consiglio Comunale | 01/03/2017 | 31/12/2017 |

MISURAZIONE RISULTATI RELATIVI ALL'ANNO IN CORSO

| Risultato Atteso | Indicatore di Misurabilità | Dato Atteso |
|--|----------------------------|-------------|
| Ob 1.1 Inserimento della proposta di Delibera di Consiglio Comunale (Servizio Entrate) | n. | 1 |



| | | |
|--|--------|------|
| Ob 1.2 Inserimento della proposta di Delibera di Consiglio Comunale (Servizio Entrate) | n. | 1 |
| Ob 1.3 Inserimento della proposta di Delibera di Giunta Comunale (Servizio Entrate) | n. | 1 |
| Ob 1.4 Costruzione banca dati per nuovo gestionale lotta all'evasione IMU - inserimento dichiarazioni (Servizio Entrate) | almeno | 4000 |
| Ob 1.4 Emissione e notifica degli avvisi di accertamento (Servizio Entrate) | almeno | 50 |
| Ob 1.5 Inserimento della proposta di Delibera di Consiglio Comunale (Servizio Entrate) | n. | 1 |
| Ob 1.6 Inserimento della proposta di Delibera di Consiglio Comunale (Servizio Entrate) | n. | 1 |
| Ob 1.7 Inserimento della proposta di Delibera di Consiglio Comunale (Servizio Entrate) | n. | 1 |
| Ob 1.8 Inserimento della proposta di Delibera di Consiglio Comunale (Servizio Entrate) | n. | 1 |
| Ob 1.9 Inserimento della proposta di Delibera di Consiglio Comunale (Servizio Entrate) | n. | 1 |



Obiettivo N 7

GESTIONE DEL TERRITORIO

DENOMINAZIONE DELL'OBBIETTIVO

Grosseto città diffusa (programma di rigenerazione urbana) - parte Settore Gestione del territorio

Descrizione

L'obiettivo vuole superare la condizione di degrado del patrimonio di Roselle e consentirne la rivitalizzazione anche mediante la valorizzazione e fruizione dell'area archeologica presente.

L'obiettivo si articola come segue:

Ob. 1.1 Masterplan per la rigenerazione urbana (Servizio Pianificazione urbanistica)

Ob. 1.2 Concessione permessi per la realizzazione del nuovo campo sportivo per pratica del calcio a Roselle (Servizio Edilizia privata)

Ob. 1.3 Monitoraggio trimestrale degli interventi finanziati (Servizio Pianificazione urbanistica)

OBIETTIVO PLURIENNALE Si

Altri Settori coinvolti:

DATA INIZIO 01/01/2017

DATA FINE 30/09/2019

OBIETTIVO TRASVERSALE Si

0556 - LAVORI PUBBLICI;
0554 - SETTORE POLIZIA MUNICIPALE, SICUREZZA E AMBIENTE;
0551 - SETTORE SEGRETERIA GENERALE;
0553 - RISORSE FINANZIARIE, WELFARE, TURISMO, CULTURA E SPORT;
0555 - SETTORE ENTRATE, PATRIMONIO E SERVIZI AL CITTADINO E ALLE IMPRESE

CRONOPROGRAMMA

| N. | Descrizione Fase | data inizio | data fine |
|----|--|-------------|------------|
| 1 | Ob. 1.1 Predisposizione disciplinare di gara e trasmissione al RUP e alla POAP Appalti e Forniture (Servizio Pianificazione urbanistica) | 06/02/2017 | 21/04/2017 |
| 2 | Ob. 1.1 Aggiudicazione dell'incarico (Servizio Pianificazione urbanistica) | 22/04/2017 | 31/12/2017 |
| 3 | Ob. 1.1 Trasmissione alla Giunta Comunale del masterplan (Servizio Pianificazione urbanistica) | 01/01/2018 | 28/02/2018 |
| 4 | Ob. 1.2 Istruttoria permesso di costruire (Servizio Edilizia privata) | 01/01/2017 | 31/12/2017 |
| 5 | Ob. 1.3 Trasmissione al Servizio Controlli interni della documentazione di monitoraggio (Servizio Pianificazione urbanistica) | 01/09/2017 | 30/09/2019 |
| 6 | Ob. 1.3 Trasmissione al RUP delle apposite schede di monitoraggio (Servizio Pianificazione urbanistica) | 01/01/2018 | 30/09/2019 |

MISURAZIONE RISULTATI RELATIVI ALL'ANNO IN CORSO

| Risultato Atteso | Indicatore di Misurabilità | Dato Atteso |
|---|----------------------------|-------------|
| Ob. 1.1 Trasmissione disciplinare di gara al RUP (Servizio Pianificazione urbanistica) | n. | 1 |
| Ob. 1.1 Determinazione Dir. aggiudicazione definitiva (Servizio Pianificazione urbanistica) | n. | 1 |
| Ob. 1.2 Rilascio parere in conferenza dei servizi (Servizio Edilizia privata) | numero verbali | 1 |
| Ob. 1.3 Trasmissione al Servizio Controlli interni della documentazione di monitoraggio entro 10gg. dalla chiusura del monitoraggio trimestrale (Servizio Pianificazione urbanistica) | n. | 2 |



Obiettivo N 7

LAVORI PUBBLICI

DENOMINAZIONE DELL'OBIETTIVO

Grosseto città diffusa (programma di rigenerazione urbana) - parte Settore Lavori Pubblici

Descrizione

L'obiettivo vuole superare la condizione di degrado del patrimonio di Roselle e consentirne la rivitalizzazione anche mediante la valorizzazione e fruizione dell'area archeologica presente.

L'obiettivo si articola come segue:

Ob.1.1 (Servizio Infrastrutture e OO.UU e Servizio Appalti lavori pubblici) - Riqualficazione e valorizzazione dell'area di Roselle: realizzazione punto informativo.

Ob.1.2 (Servizio Infrastrutture e OO.UU e Servizio Appalti lavori pubblici) - Orti sociali urbani, un progetto dedicato alla promozione della sostenibilità ambientale delle micro produzioni e per lo sviluppo di relazioni sociali all'interno dei quartieri.

Ob.1.3 - Smart planning illuminazione intelligente.

Ob.1.4 (Servizio Edilizia istituzionale, scolastica e beni vincolati e Servizio Appalti lavori pubblici) - Demolizione dello scheletro delle ex-terme di Roselle

Ob.1.5 (Servizio Infrastrutture e OO.UU e Servizio Appalti lavori pubblici) - Ciclovia Stazione / Ponte Ombrone.

Ob.1.6 (Servizio Infrastrutture e OO.UU e Servizio Appalti lavori pubblici) - Realizzazione attraversamento ciclopedonale fiume Ombrone

Ob.1.7 (Servizio Infrastrutture e OO.UU e Servizio Appalti lavori pubblici) - Pista ciclabile Grosseto Roselle - Parco archeologico: Predisposizione degli atti di gara e avvio gara, aggiudicazione definitiva, realizzazione opere

Ob.1.8 (Servizio Edilizia istituzionale, scolastica e beni vincolati e del Servizio Appalti lavori pubblici) - Progetto sociale il Poggio di Roselle: aggiudicazione definitiva e realizzazione opere

Ob.1.9 (Servizio Infrastrutture e OO.UU) - Realizzazione centro sportivo da parte di privati a Roselle

Ob.1.10 (Settore Lavori pubblici, Servizio Edilizia istituzionale, Servizio Infrastrutture e OO.UU) Monitoraggio trimestrale degli interventi finanziati

OBIETTIVO PLURIENNALE Si **Altri Settori coinvolti:** **DATA INIZIO** 01/01/2017 **DATA FINE** 30/09/2019
OBIETTIVO TRASVERSALE Si **0551 - SETTORE SEGRETERIA GENERALE;**
0553 - RISORSE FINANZIARIE, WELFARE, TURISMO, CULTURA E SPORT;
0557 - GESTIONE DEL TERRITORIO;
0554 - SETTORE POLIZIA MUNICIPALE, SICUREZZA E AMBIENTE;
0555 - SETTORE ENTRATE, PATRIMONIO E SERVIZI AL CITTADINO E ALLE IMPRESE

CRONOPROGRAMMA

| N. | Descrizione Fase | data inizio | data fine |
|----|--|-------------|------------|
| 1 | Ob. 1.1 Approvazione progetto esecutivo (Servizio Infrastrutture e OO.UU) | 01/01/2017 | 30/04/2017 |
| 2 | Ob. 1.1 Avvio gara e aggiudicazione lavori (Servizio Appalti lavori pubblici) | 01/05/2017 | 30/04/2018 |
| 3 | Ob. 1.1 Avvio lavori (a carico del Servizio Infrastrutture e OO.UU) | 01/05/2017 | 30/06/2018 |
| 4 | Ob. 1.1 Conclusione lavori e collaudo (Servizio Infrastrutture e OO.UU) | 01/03/2019 | 30/06/2019 |
| 5 | Ob. 1.2 Pubblicazione gara (Servizio Appalti lavori pubblici) | 01/01/2017 | 31/05/2017 |
| 6 | Ob. 1.2 Consegna lavori (Servizio Infrastrutture e OO.UU) | 01/03/2017 | 30/09/2017 |
| 7 | Ob. 1.2 Ultimazione lavori e collaudo (Servizio Infrastrutture e OO.UU) | 01/10/2017 | 31/12/2017 |
| 8 | Ob. 1.3 Aggiudicazione definitiva progettazione | 01/01/2017 | 31/12/2017 |
| 9 | Ob. 1.3 Approvazione progettazione | 01/05/2017 | 30/06/2018 |
| 10 | Ob. 1.4 Approvazione progetto esecutivo (Servizio Edilizia scolastica, istituzionale e beni vincolati) | 01/01/2017 | 30/04/2017 |
| 11 | Ob. 1.4 Avvio gara e aggiudicazione definitiva (Servizio Appalti lavori pubblici) | 01/05/2017 | 30/10/2017 |
| 12 | Ob. 1.4 Consegna lavori (Servizio Edilizia scolastica, istituzionale e beni vincolati) | 31/01/2018 | 30/06/2018 |



| N. | Descrizione Fase | data inizio | data fine |
|----|---|-------------|------------|
| 13 | Ob. 1.4 Conclusione lavori e collaudo (Servizio Edilizia scolastica, istituzionale e beni vincolati) | 01/07/2018 | 31/08/2018 |
| 14 | Ob. 1.5 Approvazione progetto esecutivo (Servizio Infrastrutture e OO.UU) | 01/01/2017 | 30/06/2017 |
| 15 | Ob. 1.5 Avvio gara e aggiudicazione lavori (Servizio Appalti lavori pubblici) | 01/07/2017 | 28/02/2018 |
| 16 | Ob. 1.5 Avvio lavori (Servizio Infrastrutture e OO.UU) | 01/03/2018 | 28/02/2019 |
| 17 | Ob. 1.5 Conclusione lavori e collaudo (Servizio Infrastrutture e OO.UU) | 01/03/2019 | 30/06/2019 |
| 18 | Ob. 1.6 Consegna lavori (Servizio Infrastrutture e OO.UU) | 01/01/2017 | 30/06/2017 |
| 19 | Ob. 1.6 Ultimazione lavori e collaudo (Servizio Infrastrutture e OO.UU) | 01/07/2017 | 31/10/2018 |
| 20 | Ob. 1.7 Predisposizione atti di gara per il primo stralcio funzionale e avvio gara (Servizio Appalti lavori pubblici) | 25/07/2017 | 31/12/2017 |
| 21 | Ob. 1.7 Aggiudicazione definitiva di n. 3 appalti (Servizio Appalti e Lavori pubblici) | 01/01/2018 | 28/02/2018 |
| 22 | Ob. 1.7 Consegna dei lavori (Servizio Infrastrutture e OO.UU) | 01/03/2018 | 30/07/2018 |
| 23 | Ob. 1.7 Ultimazione lavori e collaudo (Servizio Infrastrutture e OO.UU) | 01/08/2018 | 31/10/2018 |
| 24 | Ob. 1.8 Aggiudicazione definitiva (Servizio Appalti lavori pubblici) | 01/01/2017 | 31/08/2017 |
| 25 | Ob. 1.8 Avvio lavori (Servizio Edilizia scolastica, istituzionale e beni vincolati) | 01/09/2017 | 30/04/2018 |
| 26 | Ob. 1.8 Conclusione lavori e collaudo (Servizio Edilizia scolastica, istituzionale e beni vincolati) | 01/05/2018 | 31/08/2018 |
| 27 | Ob. 1.9 Analisi progetto ed espletamento conferenza dei servizi (Servizio Infrastrutture e OO.UU.) | 01/01/2017 | 31/07/2017 |
| 28 | Ob. 1.10 Trasmissione al Servizio Controlli interni della documentazione di monitoraggio (Settore Lavori pubblici, Servizio Edilizia scolastica istituzionale e beni vincolati, Servizio Infrastrutture e OO.UU.) | 01/09/2017 | 30/09/2019 |
| 29 | Ob. 1.10 Trasmissione al RUP delle apposite schede di monitoraggio (Settore Lavori pubblici, Servizio Edilizia scolastica istituzionale e beni vincolati, Servizio Infrastrutture e OO.UU.) | 01/01/2018 | 30/09/2019 |

MISURAZIONE RISULTATI RELATIVI ALL'ANNO IN CORSO

| Risultato Atteso | Indicatore di Misurabilità | Dato Atteso |
|--|----------------------------|-------------|
| Ob. 1.1 Inserimento proposta D.G.C. approvazione progetto esecutivo (Servizio Infrastrutture e OO.UU) | n. | 1 |
| Ob. 1.1 Invio schema di Determina a contrattare al RUP (Servizio Appalti lavori pubblici) | n. | 1 |
| Ob. 1.1 Pubblicazione Bando di gara - Invio lettera d'invito (Servizio Appalti lavori pubblici) | n. | 1 |
| Ob. 1.2 Verbale di consegna lavori (Servizio Infrastrutture e OO.UU) | n. | 1 |
| Ob. 1.2 Certificato di ultimazione dei lavori e collaudo (Servizio Infrastrutture e OO.UU.) | n. | 1 |
| Ob. 1.3 Determinazione Dir. di aggiudicazione definitiva | n. | 1 |
| Ob. 1.4 Inserimento proposta D.G.C. approvazione progetto esecutivo (Servizio Edilizia scolastica, istituzionale e beni vincolati) | n. | 1 |



| | | |
|---|----|---|
| Ob. 1.4 Invio schema di Determina a contrattare al RUP (Servizio Appalti lavori pubblici) | n. | 1 |
| Ob. 1.4 Determinazione di aggiudicazione definitiva (Servizio Edilizia scolastica, istituzionale e beni vincolati) | n. | 1 |
| Ob. 1.5 Inserimento proposta D.G.C. approvazione progetto esecutivo (Servizio Infrastrutture e OO.UU) | n. | 1 |
| Ob. 1.5 Invio schema di Determina a contrattare al RUP (Servizio Appalti lavori pubblici) | n. | 1 |
| Ob. 1.5 Pubblicazione Bando di gara (Servizio Appalti lavori pubblici) | n. | 1 |
| Ob. 1.6 Verbale di consegna lavori (Servizio Infrastrutture e OO.UU) | n. | 1 |
| Ob. 1.7 Invio schema di Determina a contrattare al RUP del 1° stralcio funzionale (Servizio Appalti lavori pubblici) | n. | 1 |
| Ob. 1.7 Pubblicazione avviso di indagine di mercato relativa al 1° stralcio (Servizio Appalti lavori pubblici) | n. | 1 |
| Ob. 1.8 Invio schema di Determina di aggiudicazione definitiva al RUP (Servizio Appalti lavori pubblici) | n. | 1 |
| Ob. 1.8 Verbale di consegna lavori (Servizio Edilizia scolastica, istituzionale e beni vincolati) | n. | 1 |
| Ob. 1.9 Verbale conferenza dei servizi (Servizio Infrastrutture e OO.UU) | n. | 1 |
| Ob. 1.10 Trasmissione al Servizio Controlli interni della documentazione di monitoraggio entro 10gg. dalla chiusura del monitoraggio trimestrale (Settore Lavori pubblici, Servizio Edilizia scolastica istituzionale e beni vincolati, Servizio Infrastrutture e OO.UU.) | n. | 2 |



Obiettivo N 7

RISORSE FINANZIARIE, WELFARE, TURISMO, CULTURA E SPORT

DENOMINAZIONE DELL'OBBIETTIVO

Grosseto città diffusa (programma di rigenerazione urbana) - parte Settore Risorse finanziarie, welfare, turismo, cultura e sport

Descrizione

L'obiettivo intende attuare il progetto di rigenerazione urbana "Grosseto città diffusa" finanziato dalla Presidenza del Consiglio dei Ministri. L'obiettivo, a sua volta, si articola come segue:

Ob. 1.1 Coordinamento realizzazione complessiva del progetto (Servizio Finanziario)

Ob. 1.2 Attivazione delle convenzioni con i soggetti del terzo settore, secondo quanto riportato nella progettualità finanziata (Servizio Sociale e sport)

Ob. 1.3 Attivazione del "Tavolo di partenariato locale" per la realizzazione del programma (Servizio Sociale e sport)

Ob. 1.4 Monitoraggio trimestrale degli interventi finanziati (Servizio Sociale e sport)

OBIETTIVO PLURIENNALE Si

Altri Settori coinvolti:

DATA INIZIO 01/01/2017

DATA FINE 30/09/2019

OBIETTIVO TRASVERSALE Si

0551 - SETTORE SEGRETERIA GENERALE;
0554 - SETTORE POLIZIA MUNICIPALE, SICUREZZA E AMBIENTE;
0557 - GESTIONE DEL TERRITORIO;
0555 - SETTORE ENTRATE, PATRIMONIO E SERVIZI AL CITTADINO E ALLE IMPRESE;
0556 - LAVORI PUBBLICI

CRONOPROGRAMMA

| N. | Descrizione Fase | data inizio | data fine |
|----|--|-------------|------------|
| 1 | Ob. 1.1 Predisposizione ed invio della documentazione amministrativa di competenza del RUP prevista dalla convenzione (Servizio Finanziario) | 01/01/2017 | 30/09/2019 |
| 2 | Ob. 1.1 Predisposizione della relazione tecnica di monitoraggio trimestrale sullo stato di avanzamento degli interventi (Servizio Finanziario) | 01/09/2017 | 30/09/2019 |
| 3 | Ob.1.2 Delibera di Giunta Comunale di approvazione delle Convenzioni con i soggetti del terzo settore (Servizio Sociale e sport) | 01/01/2017 | 30/09/2017 |
| 4 | Ob. 1.3 Costituzione e attivazione del "Tavolo di partenariato locale" (Servizio Sociale e sport) | 01/09/2017 | 31/12/2017 |
| 5 | Ob. 1.4 Trasmissione al Servizio Controlli interni della documentazione di monitoraggio (Servizio Sociale e sport) | 01/09/2017 | 30/09/2019 |
| 6 | Ob. 1.4 Trasmissione al RUP delle apposite schede di monitoraggio (Servizio Sociale e sport) | 01/01/2018 | 30/09/2019 |

MISURAZIONE RISULTATI RELATIVI ALL'ANNO IN CORSO

| Risultato Atteso | Indicatore di Misurabilità | Dato Atteso |
|--|----------------------------|-------------|
| Ob 1.1 Invio della documentazione predisposta al RUP per trasmissione alla Presidenza del Consiglio dei Ministri (Servizio Finanziario) | % | 100 |
| Ob. 1.1 Invio al RUP della Relazione tecnica trimestrale di monitoraggio (Servizio Finanziario) | n. | 2 |
| Ob 1.2 Inserimento nel gestionale della proposta di delibera di Giunta Comunale per approvazione Convenzioni con i soggetti del terzo settore (Servizio Sociale e sport) | n. | 1 |
| Ob 1.3 Inserimento nel gestionale della proposta di delibera di Giunta Comunale per approvazione del protocollo di intesa per la costituzione del "Tavolo di partenariato locale" (Servizio Sociale e sport) | n. | 1 |
| Ob. 1.3 Invio comunicazione di convocazione incontro per il "Tavolo di partenariato locale" (Servizio Sociale e sport) | n. | 1 |
| Ob. 1.4 Trasmissione al Servizio Controlli interni della documentazione di monitoraggio (Servizio Sociale e sport) | n. | 2 |



Obiettivo N 7

SETTORE ENTRATE, PATRIMONIO E SERVIZI AL CITTADINO E ALLE IMPRESE

DENOMINAZIONE DELL'OBBIETTIVO

Grosseto città diffusa (programma di rigenerazione urbana) - parte Settore Entrate, patrimonio e servizi al cittadino ed alle imprese

Descrizione

L'obiettivo intende attuare il progetto di rigenerazione urbana "Grosseto città diffusa" finanziato dalla Presidenza del Consiglio dei Ministri. L'obiettivo, a sua volta, si articola come segue:

ob 1.1 (POAP Gestione appalti servizi e forniture) - Master plan per la rigenerazione urbana

ob 1.2 (POAP Gestione appalti servizi e forniture) - Smart Planning - PUMS - Revisione e aggiornamento del Piano Urbano del Traffico

ob 1.3 (POAP Gestione appalti servizi e forniture) - Smart Planning - Illuminazione intelligente

| | | | | | | |
|-------------------------------|----|--|--------------------|------------|------------------|------------|
| OBBIETTIVO PLURIENNALE | No | Altri Settori coinvolti: | DATA INIZIO | 06/03/2017 | DATA FINE | 31/12/2017 |
| OBBIETTIVO TRASVERSALE | Si | 0553 - RISORSE FINANZIARIE, WELFARE, TURISMO, CULTURA E SPORT; 0554 - SETTORE POLIZIA MUNICIPALE, SICUREZZA E AMBIENTE; 0557 - GESTIONE DEL TERRITORIO; 0556 - LAVORI PUBBLICI; 0551 - SETTORE SEGRETERIA GENERALE | | | | |

CRONOPROGRAMMA

| N. | Descrizione Fase | data inizio | data fine |
|----|--|-------------|------------|
| 1 | Ob 1.1 Redazione proposta di determina a contrattare (POAP Gestione appalti servizi e forniture) | 06/03/2017 | 15/04/2017 |
| 2 | Ob 1.1 Redazione della proposta di determina di aggiudicazione (POAP Gestione appalti servizi e forniture) | 16/04/2017 | 31/12/2017 |
| 3 | Ob 1.2 Redazione proposta di determina a contrattare (POAP Gestione appalti servizi e forniture) | 01/09/2017 | 30/09/2017 |
| 5 | Ob 1.3 Redazione proposta di determina a contrattare (POAP Gestione appalti servizi e forniture) | 01/10/2017 | 31/10/2017 |

MISURAZIONE RISULTATI RELATIVI ALL'ANNO IN CORSO

| Risultato Atteso | Indicatore di Misurabilità | Dato Atteso |
|---|----------------------------|-------------|
| Ob 1.1 Invio al RUP della proposta di determina a contrattare (POAP Gestione appalti servizi e forniture) | n. | 1 |
| Ob 1.1 Invio al RUP della proposta di determina di aggiudicazione (POAP Gestione appalti servizi e forniture) | n. | 1 |
| Ob 1.2 Invio al RUP della proposta di determina a contrattare (POAP Gestione appalti servizi e forniture) | n. | 1 |
| Ob 1.3 Invio al RUP della proposta di determina a contrattare (POAP Gestione appalti servizi e forniture) | n. | 1 |



Obiettivo N 7

SETTORE POLIZIA MUNICIPALE, SICUREZZA E AMBIENTE

DENOMINAZIONE DELL'OBIETTIVO

Grosseto città diffusa (programma di rigenerazione urbana) - parte Settore Polizia Municipale, sicurezza e ambiente

Descrizione

L'obiettivo è volto a tutelare e valorizzare il territorio attraverso un sistema di mobilità urbana ed extraurbana in grado di diminuire gli impatti ambientali, sociali ed economici generati dai veicoli aumentando la sicurezza per gli utenti della bicicletta ed i pedoni. L'obiettivo si articola come segue:

Ob. 1.1 Approvazione PUMS - Piano Urbano della Mobilità Sostenibile (POAP Mobilità)

Ob. 1.2 Monitoraggio trimestrale degli interventi finanziati (POAP Mobilità).

OBIETTIVO PLURIENNALE Si

Altri Settori coinvolti:

DATA INIZIO 01/01/2017

DATA FINE 30/09/2019

OBIETTIVO TRASVERSALE Si

0557 - GESTIONE DEL TERRITORIO;
0556 - LAVORI PUBBLICI;
0551 - SETTORE SEGRETERIA GENERALE;
0555 - SETTORE ENTRATE, PATRIMONIO E SERVIZI AL CITTADINO E ALLE IMPRESE

CRONOPROGRAMMA

| N. | Descrizione Fase | data inizio | data fine |
|----|---|-------------|------------|
| 1 | Ob. 1.1 Procedure di gara (POAP Mobilità) | 01/01/2017 | 28/02/2018 |
| 2 | Ob. 1.1 Conclusione progettazione (POAP Mobilità) | 01/03/2018 | 30/06/2018 |
| 3 | Ob. 1.1 Approvazione PUMS (POAP Mobilità) | 01/01/2018 | 30/06/2018 |
| 4 | Ob. 1.2 Trasmissione al Servizio Controlli interni della documentazione di monitoraggio (POAP Mobilità) | 01/09/2017 | 30/09/2019 |
| 5 | Ob. 1.2 Trasmissione al RUP delle apposite schede di monitoraggio (POAP Mobilità) | 01/01/2018 | 30/09/2019 |

MISURAZIONE RISULTATI RELATIVI ALL'ANNO IN CORSO

| Risultato Atteso | Indicatore di Misurabilità | Dato Atteso |
|---|----------------------------|-------------|
| Ob. 1.1 Determinazione Dir. approvazione bando (POAP Mobilità) | n. | 1 |
| Ob. 1.2 Trasmissione al Servizio Controlli interni della documentazione di monitoraggio entro 10gg. dalla chiusura del monitoraggio trimestrale (POAP Mobilità) | n. | 2 |



Obiettivo N 7

SETTORE SEGRETERIA GENERALE

DENOMINAZIONE DELL'OGGETTO

Grosseto città diffusa (programma di rigenerazione urbana) - parte Settore Segreteria generale

Descrizione

L'obiettivo intende attuare il progetto di rigenerazione urbana "Grosseto città diffusa" finanziato dalla Presidenza del Consiglio dei Ministri. L'obiettivo si articola come segue:

Ob. 1.1 Rispetto degli adempimenti relativi al monitoraggio secondo quanto stabilito nella Convenzione stipulata con la Presidenza del Consiglio dei Ministri (Servizio Controlli interni)

Ob. 1.2 Redazione del Piano di comunicazione (Staff del Sindaco)

| | | | | | | |
|------------------------------|----|--|--------------------|------------|------------------|------------|
| OBIETTIVO PLURIENNALE | Si | Altri Settori coinvolti: | DATA INIZIO | 01/01/2017 | DATA FINE | 31/12/2019 |
| OBIETTIVO TRASVERSALE | Si | 0554 - SETTORE POLIZIA MUNICIPALE, SICUREZZA E AMBIENTE; 0557 - GESTIONE DEL TERRITORIO; 0555 - SETTORE ENTRATE, PATRIMONIO E SERVIZI AL CITTADINO E ALLE IMPRESE; 0556 - LAVORI PUBBLICI; 0553 - RISORSE FINANZIARIE, WELFARE, TURISMO, CULTURA E SPORT | | | | |

CRONOPROGRAMMA

| N. | Descrizione Fase | data inizio | data fine |
|----|--|-------------|------------|
| 1 | Ob. 1.1 Raccolta e caricamento della documentazione di monitoraggio trimestrale sullo stato di avanzamento degli interventi (Servizio Controlli interni) | 01/01/2017 | 31/12/2019 |
| 2 | Ob. 1.2 Redazione del Piano di comunicazione del progetto "Grosseto città diffusa" (Staff del Sindaco) | 01/09/2017 | 31/12/2017 |

MISURAZIONE RISULTATI RELATIVI ALL'ANNO IN CORSO

| Risultato Atteso | Indicatore di Misurabilità | Dato Atteso |
|--|----------------------------|-------------|
| Ob. 1.1 Invio al RUP della comunicazione di avvenuto caricamento della documentazione di monitoraggio trimestrale sullo stato di avanzamento degli interventi (Servizio Controlli interni) | n. | 2 |
| Ob. 1.2 Invio al RUP del Piano di comunicazione (Staff del Sindaco) | n. | 1 |



Obiettivo N 8

LAVORI PUBBLICI

DENOMINAZIONE DELL'OBIETTIVO

Impiantistica sportiva

Descrizione

L'obiettivo mira alla realizzazione, anche attraverso l'iniziativa dei privati, di nuovi impianti sportivi ed all'adeguamento dell'impiantistica esistente.

L'obiettivo si articola come segue:

ob 1.1 (Servizio Edilizia sportiva) Campo Zauli, manutenzione straordinaria della pista di atletica

ob 1.2 (Servizio Edilizia sportiva) Piscina via Veterani dello Sport - sostituzione infissi

OBIETTIVO PLURIENNALE Si

DATA INIZIO 01/01/2017

DATA FINE 30/03/2018

OBIETTIVO TRASVERSALE No

CRONOPROGRAMMA

| N. | Descrizione Fase | data inizio | data fine |
|----|--|-------------|------------|
| 1 | Ob 1.1 Aggiudicazione lavori (Servizio Edilizia sportiva) | 01/01/2017 | 30/03/2017 |
| 2 | Ob 1.1 Consegna lavori (Servizio Edilizia sportiva) | 01/04/2017 | 30/04/2017 |
| 3 | Ob 1.1 Conclusione lavori (Servizio Edilizia sportiva) | 01/05/2017 | 31/08/2017 |
| 4 | Ob 1.1 Collaudo (Servizio Edilizia sportiva) | 01/01/2018 | 30/03/2018 |
| 5 | Ob. 1.2 Approvazione progetto esecutivo (Servizio Edilizia sportiva) | 01/01/2017 | 31/12/2017 |

MISURAZIONE RISULTATI RELATIVI ALL'ANNO IN CORSO

| Risultato Atteso | Indicatore di Misurabilità | Dato Atteso |
|---|----------------------------|-------------|
| Ob 1.1 Determinazione Dir. di aggiudicazione definitiva (Servizio Edilizia sportiva) | n. | 1 |
| Ob. 1.1 Verbale di consegna lavori (Servizio Edilizia sportiva) | n. | 1 |
| Ob. 1.1 Verbale conclusione lavori (Servizio Edilizia sportiva) | n. | 1 |
| Ob. 1.2 Inserimento proposta di DGC di approvazione progetto esecutivo (Servizio Edilizia sportiva) | n. | 1 |



Obiettivo N 9

GESTIONE DEL TERRITORIO

DENOMINAZIONE DELL'OBIETTIVO

Innovazione macchina comunale - parte Settore Gestione del territorio

Descrizione

L'obiettivo vuole incrementare la capacità dell'Ente di colloquiare direttamente con il cittadino, tramite procedure informatizzate, e creare una via di dialogo privilegiata con l'utente. La presentazione delle istanze avverrà in maniera digitale e in tempo reale ci sarà l'acquisizione della pratica nel database dell'Ente (autorizzazione paesaggistica semplificata art. 146 comma 9 DLGS 42/2004, autorizzazione paesaggistica art. 146, modello per Attestato di prestazione energetica - APE e modello Autorizzazione insegne ed altri veicoli pubblicitari).

L'obiettivo si articola come segue:

- Ob. 1.1 Presentazione ed istruttoria del modello di attestato di prestazione energetica (Servizio Edilizia Privata)
- Ob. 1.2 Presentazione ed istruttoria del modello Autorizzazione insegne ed altri veicoli pubblicitari (Servizio Edilizia Privata)
- Ob. 1.3 Presentazione ed istruttoria delle Autorizzazioni paesaggistiche semplificate art. 146 comma 9 DLGS 42/2004 (Servizio Vincoli e territorio aperto)
- Ob. 1.4 Presentazione ed istruttoria delle Autorizzazioni paesaggistiche art. 146 DLGS 42/2004 (Servizio Vincoli e territorio aperto)

OBIETTIVO PLURIENNALE No **Altri Settori coinvolti:** **DATA INIZIO** 01/04/2017 **DATA FINE** 31/12/2017
OBIETTIVO TRASVERSALE Si **0502 - ORGANIZZAZIONE, RISORSE UMANE E SISTEMI INFORMATIVI;**
0553 - RISORSE FINANZIARIE, WELFARE, TURISMO, CULTURA E SPORT;
0555 - SETTORE ENTRATE, PATRIMONIO E SERVIZI AL CITTADINO E ALLE IMPRESE

CRONOPROGRAMMA

| N. | Descrizione Fase | data inizio | data fine |
|----|--|-------------|------------|
| 1 | Ob 1.1 Inserimento nuovi modelli digitali e avvio procedura di trasmissione ed istruttoria digitale delle pratiche edilizie - attestato di prestazione energetica (Servizio Edilizia Privata) | 01/04/2017 | 31/12/2017 |
| 2 | Ob 1.2 Inserimento nuovi modelli digitali e avvio procedura di trasmissione ed istruttoria digitale delle pratiche edilizie - Autorizzazione insegne ed altri veicoli pubblicitari (Servizio Edilizia Privata) | 01/04/2017 | 31/12/2017 |
| 3 | Ob 1.3 Inserimento nuovi modelli digitali e avvio procedura di trasmissione ed istruttoria digitale delle pratiche edilizie - Aut. Paesag. Sempl. (Servizio Vincoli e territorio Aperto) | 01/04/2017 | 31/12/2017 |
| 4 | Ob 1.4 Inserimento nuovi modelli digitali e avvio procedura di trasmissione ed istruttoria digitale delle pratiche edilizie - Aut. Paesag. Art. 146 (Servizio Vincoli e territorio Aperto) | 01/04/2017 | 31/12/2017 |

MISURAZIONE RISULTATI RELATIVI ALL'ANNO IN CORSO

| Risultato Atteso | Indicatore di Misurabilità | Dato Atteso |
|--|----------------------------|-------------|
| Ob 1.1 Presentazione digitale ed inserimento database comunale dell'attestato di prestazione energetica (Servizio Edilizia Privata) | n. | 100 |
| Ob. 1.2 Presentazione digitale ed inserimento database comunale delle Autorizzazioni insegne ed altri veicoli pubblicitari (Servizio Edilizia Privata) | n. | 10 |
| Ob 1.3 Presentazione digitale ed inserimento database comunale delle Aut. Paes. Sempl. (Servizio Vincoli e territorio Aperto) | n. | 150 |
| Ob. 1.4 Presentazione digitale ed inserimento database comunale delle Aut. Paes. Art. 146 (Servizio Vincoli e territorio Aperto) | n. | 150 |



Obiettivo N 9

ORGANIZZAZIONE, RISORSE UMANE E SISTEMI INFORMATIVI

DENOMINAZIONE DELL'OBBIETTIVO

Innovazione della macchina comunale - parte Settore Organizzazione, risorse umane e sistemi informativi

Descrizione

L'obiettivo consiste in un insieme di misure strutturali nel segno della spending review e del cambiamento organizzativo.

Le misure sono tese a costruire elementi di novità negli strumenti di regolazione, nei processi, nelle strutture, nell'organizzazione, nella gestione e nelle tecnologie.

Le contrazioni economiche e finanziarie, aumentano la complessità che le amministrazioni sono chiamate a governare e impongono una riflessione ed un ripensamento sugli approcci e sui modelli di intervento per la razionalizzazione della spesa, ma più in generale, sull'esigenza di cambiamento dell'organizzazione del sistema pubblico e dei servizi erogati. Nel quadro del necessario cambiamento sono fondamentali la partecipazione e la motivazione dei dirigenti, delle

posizioni organizzative e del personale nonché le sollecitazioni e le occasioni che vengono fornite dalle ITC e dal paradigma della Smart City.

L'obiettivo si articola nelle seguenti linee di intervento:

Ob 1.1 (Servizio Programmazione, gestione e controllo della spesa) - nuovo sistema di pesatura per dirigenti e PO/POAP

Supporto al NDV per la proposta di aggiornamento della metodologia per la graduazione delle posizioni dirigenziali e delle PO/POAP con i correlati valori economici.

Ob 1.2 (Servizio Programmazione, gestione e controllo della spesa) - buoni pasto elettronici

Rivistazione del sistema di attribuzione dei buoni pasto al personale dipendente in funzione del conseguimento di un maggior controllo e di un risparmio di spesa per l'ente e di benefici di natura fiscale per il dipendente. Adesione alla piattaforma Consip per l'acquisto dei buoni pasto in formato elettronico. Predisposizione nuova disciplina regolamentare.

Ob 1.3 (Servizio Sistemi Informativi, Poap Architetture e sistemi informatici)- Comune smart: rinnovamento piattaforma informatica. Dal 2007 il sito web del Comune non ha avuto interventi strutturali di rilievo e, quindi, necessita di un rifacimento complessivo che deve investire sia gli aspetti tecnologici che quelli di organizzazione dei servizi e comunicazione delle informazioni. L'obiettivo mira pertanto a progettare e realizzare il nuovo sito web istituzionale avvalendosi anche della collaborazione di Fondazione Etica. Nell'anno 2017 si procederà all'approvazione dello studio di fattibilità dell'intervento, alla costituzione di uno specifico gruppo di lavoro (comprendente, all'inizio, i Servizi informativi ed il Servizio di Staff ed, a regime, tutti i settori dell'ente), alla progettazione della piattaforma informatica ed alla realizzazione del prototipo.

Ob. 1.4 (Servizio Reclutamento e formazione) - Rivisitazione procedura per nomina e compensi NDV, avviso e nomina, monitoraggio sedute/pagamenti

In un contesto di trasparenza, revisione dei processi e controllo della spesa, l'obiettivo mira a rivisitare la procedura di selezione e di pagamento del NdV.

Ob. 1.5 (Servizio Programmazione, gestione e controllo della spesa) - Rivisitazione ed aggiornamento del regolamento per gli incentivi. La riforma del Codice degli appalti ha nuovamente messo in discussione la disciplina degli incentivi destinati al personale tecnico dipendente. Dopo solo due anni dalle innovazioni introdotte con il DL 90/2014 la normativa cambia competentemente di segno e si indirizza a remunerare non più le attività di progettazione interna di lavori bensì il monitoraggio e controllo di lavoro, servizi e forniture. L'Amministrazione è chiamata ad approvare il nuovo regolamento, effettuare la contrattazione decentrata, con una regolazione che investe nuovi settori e che presenta problematiche interpretative ed applicative di contenuto e di successione temporale.

Ob. 1.6 (Servizio Reclutamento e formazione) - Sorveglianza sanitaria

Revisione straordinaria integrale e centralizzata delle procedure, dei servizi, degli adempimenti sugli obblighi relativi al medico competente (A) ed alla formazione (B). Adesione alla piattaforma CONSIP e nel contempo: A1) Mappatura obblighi medico competente; A2) Analisi della situazione al 31.12.2016 medico competente; A3) Programmazione medico competente 2017-2019; A4) Calendarizzazione ed effettuazione visite; A5) aggiornamento fascicolo cartaceo/elettronico del dipendente sul giudizio di idoneità; B1) Mappatura obblighi formazione; B2) Analisi situazione al 31.12.2016 formazione; B3) Programmazione formazione 2017-2019; B4) Planning corsi effettuati B5) Aggiornamento fascicolo cartaceo/elettronico del dipendente sui corsi effettuati.

OBIETTIVO PLURIENNALE Si **Altri Settori coinvolti:**

DATA INIZIO 01/01/2017 **DATA FINE** 31/12/2018

OBIETTIVO TRASVERSALE Si **0557 - GESTIONE DEL TERRITORIO;**
0553 - RISORSE FINANZIARIE, WELFARE, TURISMO, CULTURA E SPORT;
0555 - SETTORE ENTRATE, PATRIMONIO E SERVIZI AL CITTADINO E ALLE IMPRESE

CRONOPROGRAMMA

| N. | Descrizione Fase | data inizio | data fine |
|----|--|-------------|------------|
| 1 | Ob 1.1 Proposta di nuove pesature dirigenti e P.O. | 01/03/2017 | 31/12/2017 |
| 2 | Ob 1.2 Predisposizione servizio per buoni pasto elettronici | 01/02/2017 | 31/10/2017 |
| 3 | Ob 1.3 Rinnovamento piattaforma informatica - gruppo di lavoro/progettazione/prototipo | 01/01/2017 | 31/12/2017 |
| 4 | Ob 1.3 Realizzazione e pubblicazione nuovo sito web istituzionale | 01/01/2018 | 31/12/2018 |
| 5 | Ob 1.4 Avviso, nomina, monitoraggio sedute/costi NDV | 01/01/2017 | 31/12/2017 |



| N. | Descrizione Fase | data inizio | data fine |
|----|---|-------------|------------|
| 6 | Ob. 1.5 Predisposizione proposta aggiornamento Regolamento | 01/03/2017 | 31/12/2017 |
| 7 | Ob. 1.6 Predisposizione rapporto sullo stato dell'arte della sorveglianza sanitaria e della formazione obbligatoria al 30/06/2017 | 01/01/2017 | 30/06/2017 |
| 8 | Ob. 1.6 Aggiornamento fascicolo cartaceo/elettronico del personale | 01/01/2017 | 31/12/2017 |

MISURAZIONE RISULTATI RELATIVI ALL'ANNO IN CORSO

| Risultato Atteso | Indicatore di Misurabilità | Dato Atteso |
|---|----------------------------|-------------|
| Ob 1.1 Inserimento di proposta di DGC per approvazione nuove pesature Dirigenti e PO/POAP (Servizio Programmazione, gestione e controllo della spesa) | n. | 1 |
| Ob 1.2 Attivazione servizio per buoni pasto elettronici (Servizio Programmazione, gestione e controllo della spesa) | n. | 1 |
| Ob 1.3 Approvazione linee guida, costituzione gruppo di lavoro, progettazione della piattaforma informatica e realizzazione del prototipo (Servizio Sistemi Informativi, Poap Architetture e sistemi informatici) | n. | 1 |
| Ob 1.4 Pubblicazione avviso, effettuazione nomina, rendiconto sedute/spese NdV (Servizio Reclutamento e formazione) | n. | 1 |
| Ob. 1.5 Invio proposta di regolamento ai Dirigenti (Servizio Programmazione, gestione e controllo della spesa) | n. | 1 |
| Ob. 1.6 Invio rapporto al Servizio Controlli interni (Servizio Reclutamento e formazione) | n. | 1 |
| Ob. 1.6 Aggiornamento fascicolo cartaceo/elettronico dei dipendenti (Servizio Reclutamento e formazione) | % | 100 |



Obiettivo N 9

RISORSE FINANZIARIE, WELFARE, TURISMO, CULTURA E SPORT

DENOMINAZIONE DELL'OBIETTIVO

Innovazione della macchina comunale - parte Settore Risorse finanziarie, welfare, turismo, cultura e sport

Descrizione

L'obiettivo vuole semplificare ed innovare tecnologicamente i processi, dare servizi più efficienti e rispondere ad obblighi normativi di trasparenza ed evidenza pubblica. L'obiettivo, nello specifico, prevede l'attivazione di percorsi innovativi e di valenza sociale (Finanza ad impatto sociale) per il reperimento di risorse, la riqualificazione del patrimonio pubblico e la creazione di occasioni di reddito da lavoro. (Servizio Finanziario)

OBIETTIVO PLURIENNALE Si Altri Settori coinvolti: **DATA INIZIO** 01/01/2017 **DATA FINE** 31/12/2018
OBIETTIVO TRASVERSALE Si 0555 - SETTORE ENTRATE, PATRIMONIO E SERVIZI AL CITTADINO E ALLE IMPRESE;
 0502 - ORGANIZZAZIONE, RISORSE UMANE E SISTEMI INFORMATIVI;
 0557 - GESTIONE DEL TERRITORIO

CRONOPROGRAMMA

| N. | Descrizione Fase | data inizio | data fine |
|----|--|-------------|------------|
| 1 | (Servizio Finanziario) Individuazione interventi | 01/01/2017 | 31/12/2018 |
| 2 | (Servizio Finanziario) Costituzione gruppo di lavoro | 01/01/2017 | 30/06/2017 |

MISURAZIONE RISULTATI RELATIVI ALL'ANNO IN CORSO

| Risultato Atteso | Indicatore di Misurabilità | Dato Atteso |
|---|----------------------------|-------------|
| Inserimento proposta di DGC per la costituzione del gruppo di lavoro (Servizio Finanziario) | n. | 1 |



Obiettivo N 9

SETTORE ENTRATE, PATRIMONIO E SERVIZI AL CITTADINO E ALLE IMPRESE

DENOMINAZIONE DELL'OBBIETTIVO

Innovazione della macchina comunale - parte Settore Entrate, patrimonio e servizi al cittadino ed alle imprese

Descrizione

L'obiettivo vuole semplificare ed innovare tecnologicamente i processi, dando servizi più efficienti e rispondendo ad obblighi normativi di trasparenza ed evidenza pubblica.

L'obiettivo, a sua volta, si articola come segue:

ob 1.1 Razionalizzazione della spesa per riviste e pubblicazioni del Comune di Grosseto (Servizio Provveditorato)

ob 1.2 Fusione per incorporazione di Netspring a Sistema srl (Servizio Patrimonio e Partecipazioni Societarie)

ob 1.3 Revisione degli strumenti di governance delle partecipazioni comunali (Servizio Patrimonio e Partecipazioni Societarie)

ob. 1.4 Introduzione condizioni per risparmio pluriennale da nuovo affidamento servizio noleggio macchine multifunzione e stampanti (Servizio Provveditorato)

ob. 1.5 Proposta piano di ottimizzazione automezzi autoparco comunale (Servizio Provveditorato)

OBIETTIVO PLURIENNALE Si **Altri Settori coinvolti:** **DATA INIZIO** 01/01/2017 **DATA FINE** 31/12/2019
OBIETTIVO TRASVERSALE Si **0502 - ORGANIZZAZIONE, RISORSE UMANE E SISTEMI INFORMATIVI;**
0553 - RISORSE FINANZIARIE, WELFARE, TURISMO, CULTURA E SPORT;
0557 - GESTIONE DEL TERRITORIO

CRONOPROGRAMMA

| N. | Descrizione Fase | data inizio | data fine |
|----|--|-------------|------------|
| 1 | Ob 1.1 Piano di razionalizzazione della spesa per riviste e pubblicazioni (Servizio Provveditorato) | 01/04/2017 | 31/12/2017 |
| 2 | Ob 1.2 Studio fattibilità (Servizio Patrimonio e Partecipazioni Societarie) | 01/01/2017 | 31/12/2018 |
| 3 | Ob 1.2 Fase completamento fusione (Servizio Patrimonio e Partecipazioni Societarie) | 01/01/2019 | 31/12/2019 |
| 4 | Ob 1.3 Redazione proposta di Delibera di Consiglio Comunale (Servizio Patrimonio e Partecipazioni Societarie) | 01/01/2017 | 31/12/2018 |
| 5 | Ob. 1.4 Procedura di affidamento servizio di noleggio macchine multifunzione e stampanti attraverso previsione di apparecchiature anche rigenerate, ricondizionate o usate, mantenendo inalterati gli standard del servizio. (Servizio Provveditorato) | 01/01/2017 | 31/12/2017 |
| 6 | Ob. 1.5 Controllo su 24 mesi delle percorrenze chilometriche dei mezzi comunali e ricognizione mirata sui rifornimenti dei veicoli bifuel (Servizio Provveditorato) | 01/06/2017 | 31/12/2017 |

MISURAZIONE RISULTATI RELATIVI ALL'ANNO IN CORSO

| Risultato Atteso | Indicatore di Misurabilità | Dato Atteso |
|---|----------------------------|-------------|
| Ob 1.1 Disdetta di contratti di abbonamento (Servizio Provveditorato) | n. | 3 |
| Ob 1.4 Adozione determinazione di aggiudicazione del servizio di noleggio (Servizio Provveditorato) | n. | 1 |
| Ob 1.4 Riduzione importo canone mensile (Servizio Provveditorato) | % | almeno 20 |
| Ob 1.5 Trasmissione delle risultanze del controllo e della proposta di redistribuzione dei mezzi e di linee guida per il corretto rifornimento dei veicoli bifuel al servizio controlli interni (Servizio Provveditorato) | n. | 1 |



Obiettivo N 10

LAVORI PUBBLICI

DENOMINAZIONE DELL'OBBIETTIVO

Manutenzione e riqualificazione del territorio - parte Settore Lavori pubblici

Descrizione

L'obiettivo mira a contrastare la condizione di degrado del patrimonio immobiliare e della rete viaria comunale anche attraverso la manutenzione e la realizzazione di nuove infrastrutture che favoriscano la fruizione e la valorizzazione del territorio.

L'obiettivo si articola come segue:

- Ob. 1.1 (Servizio Infrastrutture e OO.UU.) Lavori per il 2° stralcio pensilina pescatori a Marina di Grosseto
- Ob. 1.2 (Servizio Manutenzioni) Manutenzione e riqualificazione strade urbane ed extraurbane
- Ob. 1.3 (Servizio Infrastrutture e OO.UU.) Completamento pista ciclabile Grosseto - Marina
- Ob. 1.4 (Servizio Manutenzioni) Nuovo regolamento per la manomissione del suolo pubblico
- Ob. 1.5 (Servizio Infrastrutture e OO.UU.) Opere di urbanizzazione Casal Roberto - Squartapaglia
- Ob. 1.6 (Servizio Infrastrutture e OO.UU.) Sistemazione p.zza della Stazione 3° stralcio area ex scalo merci
- Ob. 1.7 (Servizio Manutenzioni) Perizia lavori di riqualificazione area Fortezza di Marina di Grosseto
- Ob. 1.8 (Servizio Infrastrutture e OO.UU.) Lavori di rifacimento strada comunale di Montepescali
- Ob. 1.9 (Servizio Appalti LL.PP. - Servizio Infrastrutture e OO.UU.) Asfaltatura Viale Tirreno a Principina a Mare

OBIETTIVO PLURIENNALE Si **Altri Settori coinvolti:**

DATA INIZIO 01/01/2017

DATA FINE 31/12/2019

OBIETTIVO TRASVERSALE Si **0555 - SETTORE ENTRATE, PATRIMONIO E SERVIZI AL CITTADINO E ALLE IMPRESE**

CRONOPROGRAMMA

| N. | Descrizione Fase | data inizio | data fine |
|----|--|-------------|------------|
| 1 | Ob. 1.1 Aggiudicazione lavori (Servizio Infrastrutture e OO.UU.) | 01/01/2017 | 30/03/2017 |
| 2 | Ob. 1.1 Consegna lavori (Servizio Infrastrutture e OO.UU.) | 01/04/2017 | 31/05/2017 |
| 3 | Ob. 1.1 Conclusione lavori (Servizio Infrastrutture e OO.UU.) | 01/06/2017 | 30/11/2017 |
| 4 | Ob. 1.1 Collaudo (Servizio Infrastrutture e OO.UU.) | 01/12/2017 | 31/12/2017 |
| 5 | Ob. 1.2 Realizzazione interventi di manutenzione strade (Servizio Manutenzioni) | 01/01/2017 | 31/12/2017 |
| 6 | Ob. 1.2 Realizzazione impianto di illuminazione di via Giotto (Servizio Manutenzioni) | 01/01/2017 | 31/12/2017 |
| 7 | Ob. 1.3 Conclusione lavori pista ciclabile Grosseto - Marina (Servizio Infrastrutture e OO.UU.) | 01/01/2017 | 31/08/2017 |
| 8 | Ob. 1.3 Collaudo pista ciclabile Grosseto - Marina (Servizio Infrastrutture e OO.UU.) | 01/09/2017 | 31/12/2017 |
| 9 | Ob. 1.4 Redazione nuovo regolamento per la manomissione del suolo pubblico (Servizio Manutenzioni) | 01/01/2017 | 30/06/2017 |
| 10 | Ob. 1.5 Affidamento lavori suppletivi all'ATI appaltatrice dei lavori per oo.uu. Casal Roberto - Squartapaglia (Servizio Infrastrutture e OO.UU.) | 01/01/2017 | 30/05/2017 |
| 11 | Ob. 1.5 Emissione stati di avanzamento e certificati di pagamento dei lavori per oo.uu. Casal Roberto - Squartapaglia (Servizio Infrastrutture e OO.UU.) | 01/01/2017 | 30/06/2017 |
| 12 | Ob. 1.5 Ultimazione dei lavori e collaudo oo.uu. Casal Roberto - Squartapaglia (Servizio Infrastrutture e OO.UU.) | 01/07/2017 | 31/12/2019 |
| 13 | Ob. 1.6 Consegna lavori 3° stralcio p.zza della Stazione (Servizio Infrastrutture e OO.UU.) | 01/01/2017 | 30/03/2017 |
| 14 | Ob. 1.6 Conclusione lavori 3° stralcio p.zza della Stazione (Servizio Infrastrutture e OO.UU.) | 01/01/2018 | 31/12/2018 |



| N. | Descrizione Fase | data inizio | data fine |
|----|---|-------------|------------|
| 15 | Ob. 1.6 Collaudo lavori 3° stralcio p.zza della Stazione (Servizio Infrastrutture e OO.UU.) | 01/01/2019 | 30/06/2019 |
| 16 | Ob. 1.7 Redazione perizia riqualificazione area Fortezza Marina di Grosseto (Servizio Manutenzioni) | 01/01/2017 | 31/12/2017 |
| 17 | Ob. 1.8 Approvazione progetto esecutivo rifacimento stada comunale di Montepescali (Servizio Infrastrutture e OO.UU.) | 01/01/2017 | 31/07/2017 |
| 18 | Ob. 1.8 Consegna lavori di rifacimento strada comunale di Montepescali (Servizio Infrastrutture e OO.UU.) | 01/08/2017 | 31/12/2017 |
| 19 | Ob. 1.8 Ultimazione lavori strada comunale di Montepescali (Servizio Infrastrutture e OO.UU.) | 01/01/2018 | 31/05/2018 |
| 20 | Ob. 1.8 Collaudo - certificato di regolare esecuzione lavori strada comunale di Montepescali (Servizio Infrastrutture e OO.UU.) | 01/06/2018 | 30/06/2018 |
| 21 | Ob. 1.9 Approvazione progetto esecutivo (Servizio Infrastrutture e OO.UU.) | 06/10/2017 | 31/10/2017 |
| 22 | Ob. 1.9 Predisposizione atti di gara (Servizio Appalti LL.PP.) | 01/11/2017 | 31/12/2017 |
| 23 | Ob. 1.9 Aggiudicazione definitiva (Servizio Appalti LL.PP.) | 01/01/2018 | 01/02/2018 |
| 24 | Ob. 1.9 Consegna dei lavori (Servizio Infrastrutture e OO.UU.) | 01/03/2018 | 30/04/2018 |
| 25 | Ob. 1.9 Ultimazione lavori e collaudo (Servizio Infrastrutture e OO.UU.) | 01/05/2018 | 30/09/2018 |

MISURAZIONE RISULTATI RELATIVI ALL'ANNO IN CORSO

| Risultato Atteso | Indicatore di Misurabilità | Dato Atteso |
|---|----------------------------|-------------|
| Ob 1.1 Determina di aggiudicazione definitiva (Servizio Infrastrutture e OO.UU.) | n. | 1 |
| Ob. 1.1 Verbale di consegna lavori (Servizio Infrastrutture e OO.UU.) | n. | 1 |
| Ob. 1.1 Certificato di ultimazione lavori (Servizio Infrastrutture e OO.UU.) | n. | 1 |
| Ob. 1.1 Certificato di regolare esecuzione (Servizio Infrastrutture e OO.UU.) | n. | 1 |
| Ob. 1.2 Verbale di conclusione lavori manutenzione strade (Servizio Manutenzioni) | n. | 6 |
| Ob. 1.2 Verbale conclusione lavori impianto illuminazione via Giotto (Servizio Manutenzioni) | n. | 1 |
| Ob. 1.3 Certificato di ultimazione lavori (Servizio Infrastrutture e OO.UU.) | n. | 1 |
| Ob. 1.3 Certificato di regolare esecuzione (Servizio Infrastrutture e OO.UU.) | n. | 1 |
| Ob. 1.4 Inserimento proposta di DCC per approvazione nuovo regolamento (Servizio Manutenzioni) | n. | 1 |
| Ob. 1.5 Determina Dir. affidamento lavori suppletivi (Servizio Infrastrutture e OO.UU.) | n. | 1 |
| Ob. 1.5 Emissione di stati di avanzamento e crtificati di pagamento dei lavori (Servizio Infrastrutture e OO.UU.) | n. | 2 |



| | | |
|---|----|---|
| Ob. 1.6 Verbale consegna lavori 3° stralcio (Servizio Infrastrutture e OO.UU.) | n. | 1 |
| Ob. 1.7 Trasmissione perizia al Settore Entrate (Servizio Manutenzioni) | n. | 1 |
| Ob. 1.8 Inserimento proposta DGC approvazione progetto esecutivo strada comunale di Montepescali (Servizio Infrastrutture e OO.UU.) | n. | 1 |
| Ob. 1.8 Verbale di consegna lavori (Servizio Infrastrutture e OO.UU.) | n. | 1 |
| Ob. 1.9 Inserimento proposta DGC approvazione progetto esecutivo (Servizio Infrastrutture e OO.UU.) | n. | 1 |
| Ob. 1.9 Invio al RUP della bozza di determina a contrattare e degli atti di gara (Servizio Appalti LL.PP.) | n. | 1 |



Obiettivo N 10

SETTORE ENTRATE, PATRIMONIO E SERVIZI AL CITTADINO E ALLE IMPRESE

DENOMINAZIONE DELL'OBIETTIVO

Manutenzione e riqualificazione del territorio - parte Settore Entrate, patrimonio e servizi al cittadino ed alle imprese

Descrizione

L'obiettivo vuole riqualificare l'area esterna alla Fortezza che deve tornare a essere simbolo di Marina.

OBIETTIVO PLURIENNALE No Altri Settori coinvolti:
OBIETTIVO TRASVERSALE Si 0556 - LAVORI PUBBLICI

DATA INIZIO 01/01/2017 **DATA FINE** 31/12/2017

CRONOPROGRAMMA

| N. | Descrizione Fase | data inizio | data fine |
|----|--|-------------|------------|
| 1 | Definizione dei rapporti con la Marina di San Rocco S.p.A. per la realizzazione della riqualificazione (Servizio Patrimonio e partecipazioni societarie) | 01/01/2017 | 31/12/2017 |

MISURAZIONE RISULTATI RELATIVI ALL'ANNO IN CORSO

| Risultato Atteso | Indicatore di Misurabilità | Dato Atteso |
|--|----------------------------|-------------|
| Determina di approvazione dello schema di atto (Servizio Patrimonio e partecipazioni societarie) | n. | 1 |



Obiettivo N 11

SETTORE POLIZIA MUNICIPALE, SICUREZZA E AMBIENTE

DENOMINAZIONE DELL'OBIETTIVO

Mobilità nel Centro storico

Descrizione

L'obiettivo è volto a tutelare e valorizzare il territorio attraverso un sistema di mobilità urbana ed extraurbana in grado di diminuire gli impatti ambientali, sociali ed economici generati dai veicoli aumentando la sicurezza per gli utenti della bicicletta ed i pedoni. L'obiettivo consiste in:

Ob. 1.1 Estensione dell'area pedonalizzata nel Centro storico (POAP mobilità traffico e TPL)

Ob. 1.2 Revisione ed aggiornamento del sistema di accesso di auto, moto e motorini all'interno delle mura. Riposizionamento delle ambulanze e dei mezzi di servizio in genere (Servizio Comando).

OBIETTIVO PLURIENNALE Si

DATA INIZIO 01/01/2017

DATA FINE 31/12/2018

OBIETTIVO TRASVERSALE No

CRONOPROGRAMMA

| N. | Descrizione Fase | data inizio | data fine |
|----|--|-------------|------------|
| 1 | Ob. 1.1 Revisione del piano dei parcheggi nel Centro storico (POAP mobilità traffico e TPL) | 01/01/2017 | 30/06/2017 |
| 2 | Ob. 1.1 Ordinanza estensione area pedonalizzata (POAP mobilità traffico e TPL) | 01/01/2018 | 31/12/2018 |
| 3 | Ob. 1.2 Sistema di controllo uscite dal Centro storico (Servizio Comando) | 01/01/2017 | 31/12/2017 |
| 4 | Ob. 1.2 Nuovo piano di riposizionamento delle ambulanze e dei mezzi di servizio (Servizio Comando) | 01/01/2018 | 31/12/2018 |

MISURAZIONE RISULTATI RELATIVI ALL'ANNO IN CORSO

| Risultato Atteso | Indicatore di Misurabilità | Dato Atteso |
|--|----------------------------|-------------|
| Ob. 1.1 Inserimento proposta DGC per approvazione nuovo piano dei parcheggi nel Centro storico (POAP mobilità, traffico e TPL) | n. | 1 |
| Ob. 1.2 Determinazione Dir. per acquisizione sistema di controllo uscite (Servizio Comando) | n. | 1 |



Obiettivo N 12

RISORSE FINANZIARIE, WELFARE, TURISMO, CULTURA E SPORT

DENOMINAZIONE DELL'OBIETTIVO

Pari Opportunità

Descrizione

L'obiettivo consiste nell'approvazione del nuovo regolamento sulla composizione e sul funzionamento della Commissione per le Pari Opportunità e nella successiva nomina dei componenti. (Servizio Sociale e sport)

OBIETTIVO PLURIENNALE No

DATA INIZIO 01/01/2017

DATA FINE 31/12/2017

OBIETTIVO TRASVERSALE No

CRONOPROGRAMMA

| N. | Descrizione Fase | data inizio | data fine |
|----|--|-------------|------------|
| 1 | Proposta di deliberazione di approvazione del nuovo regolamento (Servizio Sociale e sport) | 01/01/2017 | 30/04/2017 |
| 2 | Nomina nuova commissione (Servizio Sociale e sport) | 01/05/2017 | 31/12/2017 |

MISURAZIONE RISULTATI RELATIVI ALL'ANNO IN CORSO

| Risultato Atteso | Indicatore di Misurabilità | Dato Atteso |
|--|----------------------------|-------------|
| Inserimento proposta di delibera di Consiglio Comunale per l'approvazione nuovo regolamento (Servizio Sociale e sport) | n. | 1 |
| Inserimento proposta di Consiglio Comunale per la nomina della nuova commissione (Servizio Sociale e sport) | n. | 1 |



Obiettivo N 13

GESTIONE DEL TERRITORIO

DENOMINAZIONE DELL'OBIETTIVO

Pianificazione del territorio a livello ambientale - parte Settore Gestione del territorio

Descrizione

L'obiettivo è volto a tutelare il territorio incrementando la progettazione integrata e sostenibile per contrastare le forme di inquinamento. L'obiettivo consiste in:

Ob. 1.1 Approvazione del Regolamento per la telefonia mobile SRB (POAP Qualità ambientale)

Ob. 1.2 Approvazione disciplinare per il funzionamento della Commissione Tecnica VAS (POAP Qualità ambientale)

OBIETTIVO PLURIENNALE Si **Altri Settori coinvolti:**
OBIETTIVO TRASVERSALE Si **0554 - SETTORE POLIZIA MUNICIPALE, SICUREZZA E AMBIENTE**

DATA INIZIO 01/01/2017 **DATA FINE** 30/06/2018

CRONOPROGRAMMA

| N. | Descrizione Fase | data inizio | data fine |
|----|---|-------------|------------|
| 1 | Ob. 1.1 Proposta di D.G.C. per presa d'atto del Piano di sviluppo dei gestori di telefonia mobile SRB (POAP Qualità ambientale) | 01/01/2017 | 31/12/2017 |
| 2 | Ob. 1.1 Proposta di D.C.C. per approvazione Regolamento telefonia mobile SRB (POAP Qualità ambientale) | 01/01/2018 | 30/06/2018 |
| 3 | Ob. 1.2 Proposta di D.G.C. di modifica al disciplinare per il funzionamento della Commissione Tecnica VAS (POAP Qualità ambientale) | 01/01/2017 | 30/10/2017 |

MISURAZIONE RISULTATI RELATIVI ALL'ANNO IN CORSO

| Risultato Atteso | Indicatore di Misurabilità | Dato Atteso |
|---|----------------------------|-------------|
| Ob. 1.1 Inserimento proposta di D.G.C. di presa d'atto del Piano di sviluppo dei gestori di telefonia mobile SRB (POAP Qualità ambientale) | n. | 1 |
| Ob. 1.2 Inserimento proposta di D.G.C. di modifica al disciplinare per il funzionamento della Commissione Tecnica VAS (POAP Qualità ambientale) | n. | 1 |



Obiettivo N 13

SETTORE POLIZIA MUNICIPALE, SICUREZZA E AMBIENTE

DENOMINAZIONE DELL'OBIETTIVO

Pianificazione del territorio a livello ambientale - parte Settore Polizia Municipale, sicurezza e ambiente

Descrizione

L'obiettivo è volto a tutelare il territorio incrementando la progettazione integrata e sostenibile per contrastare lo spreco energetico e le forme di inquinamento. L'obiettivo consiste:

Ob. 1.1 Approvazione Regolamento Comunale per la disciplina delle attività rumorose (Servizio Ambiente)

Ob. 1.2 Approvazione del Piano di Azione Comunale (PAC) (Servizio Ambiente)

Ob. 1.3 Approvazione 1° monitoraggio PAES (Servizio Ambiente)

OBIETTIVO PLURIENNALE No Altri Settori coinvolti:
OBIETTIVO TRASVERSALE Si 0557 - GESTIONE DEL TERRITORIO

DATA INIZIO 01/01/2017

DATA FINE 31/12/2017

CRONOPROGRAMMA

| N. | Descrizione Fase | data inizio | data fine |
|----|---|-------------|------------|
| 1 | Ob. 1.1 Proposta di D.C.C. di approvazione del regolamento Comunale per la disciplina delle attività rumorose (Servizio Ambiente) | 01/01/2017 | 31/12/2017 |
| 2 | Ob. 1.2 Proposta di D.G.C. di approvazione PAC (Servizio Ambiente) | 01/01/2017 | 30/06/2017 |
| 3 | Ob. 1.3 Proposta di D.G.C. di approvazione 1° monitoraggio PAES (Servizio Ambiente) | 01/01/2017 | 31/12/2017 |

MISURAZIONE RISULTATI RELATIVI ALL'ANNO IN CORSO

| Risultato Atteso | Indicatore di Misurabilità | Dato Atteso |
|---|----------------------------|-------------|
| Ob. 1.1 Inserimento proposta di D.C.C. di approvazione del regolamento Comunale per la disciplina delle attività rumorose (Servizio Ambiente) | n. | 1 |
| Ob. 1.2 Inserimento proposta di D.G.C. di approvazione del Piano di Azione Comunale (PAC) (Servizio Ambiente) | n. | 1 |
| Ob. 1.3 Inserimento proposta di D.G.C. di approvazione 1° monitoraggio PAES (Servizio Ambiente) | n. | 1 |



Obiettivo N 14

RISORSE FINANZIARIE, WELFARE, TURISMO, CULTURA E SPORT

DENOMINAZIONE DELL'OBBIETTIVO

Politiche integrate di sostegno

Descrizione

L'obiettivo mira a far "vivere bene" i propri cittadini, rispondere ai loro bisogni, oggi maggiormente acuiti dal periodo di difficoltà che stiamo vivendo: vogliamo far crescere la comunità unitariamente, senza lasciare indietro nessuno, sperimentando forme di "co-progettazione" tese a coinvolgere gli utenti, il privato sociale ed il volontariato nella ideazione e nella gestione dei servizi. L'obiettivo si articola come segue:

Ob. 1.1 Attuazione del progetto di "Rigenerazione dei beni comuni" (Servizio Sociale e sport)

Ob. 1.2 Attivazione dello "Sportello Accoglienza" (Servizio Sociale e sport)

Ob. 1.3 Istituzione dell'elenco comunale delle badanti (Servizio Sociale e sport)

Ob. 1.4 Progetto "muoversi per sentirsi liberi": contributi alle società sportive per agevolare l'accesso a corsi sportivi di bambini appartenenti a fasce più deboli e disagiate (Servizio Sociale e sport)

Ob. 1.5 Agevolazione tariffe per il servizio idrico (Servizio Sociale e sport)

Ob. 1.6 Istituzione di tavoli tematici con le associazioni di volontariato (Servizio Sociale e sport)

OBIETTIVO PLURIENNALE Si

DATA INIZIO 01/01/2017

DATA FINE 31/12/2018

OBIETTIVO TRASVERSALE No

CRONOPROGRAMMA

| N. | Descrizione Fase | data inizio | data fine |
|----|---|-------------|------------|
| 1 | Ob. 1.1 Ricezione ed analisi domande presentate (Servizio Sociale e sport) | 01/01/2017 | 31/12/2017 |
| 2 | Ob. 1.2 Apertura "Sportello Accoglienza" (Servizio Sociale e sport) | 01/01/2017 | 31/12/2017 |
| 3 | Ob. 1.3 Sottoscrizione protocollo d'intesa con IPASVI per la realizzazione di un corso di formazione (Servizio Sociale e sport) | 01/01/2017 | 31/10/2017 |
| 4 | Ob. 1.3 Emanazione avviso per l'iscrizione nell'elenco (Servizio Sociale e sport) | 01/11/2017 | 31/12/2017 |
| 5 | Ob. 1.3 Pubblicazione elenco comunale delle badanti (Servizio Sociale e sport) | 01/01/2018 | 31/12/2018 |
| 6 | Ob. 1.4 Attivazione progetto "muoversi per sentirsi liberi" (Servizio Sociale e sport) | 01/08/2017 | 31/12/2017 |
| 7 | Ob. 1.5 Pubblicazione Bando agevolazioni idriche (Servizio Sociale e sport) | 01/01/2017 | 30/06/2017 |
| 8 | Ob. 1.5 Invio liste beneficiari all'Acquedotto del Fiora (Servizio Sociale e sport) | 01/07/2017 | 31/08/2017 |
| 9 | Ob. 1.6 Emanazione avviso per la partecipazione ai tavoli tematici (Servizio Sociale e sport) | 01/07/2017 | 31/10/2017 |
| 10 | Ob. 1.6 Predisposizione proposta di regolamento per il funzionamento dei tavoli tematici (Servizio Sociale e sport) | 01/01/2017 | 31/12/2017 |
| 11 | Ob. 1.6 Istituzione tavoli tematici con le associazioni di volontariato (Servizio Sociale e sport) | 01/11/2017 | 31/12/2017 |

MISURAZIONE RISULTATI RELATIVI ALL'ANNO IN CORSO

| Risultato Atteso | Indicatore di Misurabilità | Dato Atteso |
|---|----------------------------|-------------|
| Ob. 1.1 Esame delle domande presentate (Servizio Sociale e sport) | % | 100 |
| Ob. 1.2 Comunicazione relativa all'apertura dello sportello (Servizio Sociale e sport) | n. | 1 |
| Ob. 1.3 Determinazione Dir. / inserimento proposta di delibera di approvazione del protocollo d'intesa (Servizio Sociale e sport) | n. | 1 |



| | | |
|--|----|-----|
| Ob. 1.3 Determinazione Dir. approvazione avviso per l'iscrizione all'elenco comunale delle badanti (Servizio Sociale e sport) | n. | 1 |
| Ob. 1.4 Accettazione bambini destinatari dei "voucher sociali" (Servizio Sociale e sport) | % | 100 |
| Ob. 1.5 Determinazione Dir. di approvazione del Bando (Servizio Sociale e sport) | n. | 1 |
| Ob. 1.5 Pubblicazione del Bando (Servizio Sociale e sport) | n. | 1 |
| Ob. 1.5 Invio liste dei beneficiari all'Acquedotto del Fiora (Servizio Sociale e sport) | n. | 1 |
| Ob. 1.6 Emanazione avviso (Servizio Sociale e sport) | n. | 1 |
| Ob. 1.6 Proposta delibera di Consiglio Comunale per l'approvazione del regolamento del funzionamento dei tavoli del terzo settore (Servizio Sociale e sport) | n. | 1 |
| Ob. 1.6 Determina Dir. / Comunicazione di istituzione dei tavoli tematici con le associazioni di volontariato (Servizio Sociale e sport) | n. | 1 |



Obiettivo N 15

SETTORE ENTRATE, PATRIMONIO E SERVIZI AL CITTADINO E ALLE IMPRESE

DENOMINAZIONE DELL'OBIETTIVO

Progetti per lo sviluppo economico

Descrizione

L'obiettivo intende favorire il rafforzamento della rete imprenditoriale esistente, agevolando la nascita di nuove realtà produttive, snellendo la burocrazia e rilanciando il contesto cittadino collegato al centro storico. L'obiettivo, a sua volta, si articola come segue:

- ob 1.1 (Servizio Attività produttive) - "Grosseto Card": strumento per integrare attività commerciali e opportunità turistiche e culturali
- ob 1.2 (Servizio Attività produttive) - Bando per l'erogazione di contributi per l'acquisto di paratie anti allagamento per attività commerciali
- ob 1.3 (Servizio Attività produttive) - Modifica del Regolamento del Commercio su aree pubbliche
- ob 1.4 (Servizio Attività produttive) - Nuovo Regolamento sulle Sale da gioco
- ob 1.5 (Servizio Attività produttive) - Modifica del Piano del Commercio
- ob 1.6 (Servizio Attività produttive) - Rinnovo concessioni mercatali
- ob 1.7 (Servizio Attività produttive) - Analisi e studi di fattibilità di specifici programmi comunali di defiscalizzazione per la creazione di nuove imprese e attività tipo modello zona franca.

OBIETTIVO PLURIENNALE Si

DATA INIZIO 01/01/2017

DATA FINE 31/12/2018

OBIETTIVO TRASVERSALE No

CRONOPROGRAMMA

| N. | Descrizione Fase | data inizio | data fine |
|----|---|-------------|------------|
| 1 | Ob 1.1 Redazione proposta di protocollo d'intesa con i soggetti economici | 01/01/2017 | 31/12/2018 |
| 2 | Ob 1.1 Attivazione dei servizi della Card | 01/01/2018 | 31/12/2018 |
| 3 | Ob 1.2 Pubblicazione bando | 01/02/2017 | 30/06/2017 |
| 4 | Ob 1.2 Approvazione graduatoria | 01/01/2017 | 30/09/2017 |
| 5 | Ob 1.3 Redazione proposta di delibera di Consiglio Comunale | 01/01/2017 | 31/03/2017 |
| 6 | Ob 1.4 Redazione proposta di delibera di Consiglio Comunale | 01/01/2017 | 31/12/2017 |
| 7 | Ob 1.5 Redazione proposta di delibera di Consiglio Comunale | 01/01/2017 | 31/03/2017 |
| 8 | Ob 1.6 Approvazione graduatoria | 01/01/2017 | 30/09/2018 |
| 9 | Ob 1.7 Redazione studio di fattibilità | 01/01/2017 | 31/12/2017 |

MISURAZIONE RISULTATI RELATIVI ALL'ANNO IN CORSO

| Risultato Atteso | Indicatore di Misurabilità | Dato Atteso |
|---|----------------------------|-------------|
| Ob 1.2 Determina dirigenziale di approvazione bando (Servizio Attività produttive) | n. | 1 |
| Ob 1.2 Determina dirigenziale di approvazione graduatoria definitiva (Servizio Attività produttive) | n. | 1 |
| Ob 1.3 Inserimento nel portale della proposta di deliberazione di Consiglio Comunale (Servizio Attività produttive) | n. | 1 |



| | | |
|---|----|---|
| Ob 1.4 Inserimento nel portale della proposta di delibera di Consiglio Comunale (Servizio Attività produttive) | n. | 1 |
| Ob 1.5 Inserimento nel portale della proposta di delibera di Consiglio Comunale (Servizio Attività produttive) | n. | 1 |
| Ob 1.7 Inserimento nel portale della proposta di deliberazione di Giunta Comunale per l'approvazione dello studio di fattibilità (Servizio Attività produttive) | n. | 1 |



Obiettivo N 16

SETTORE SEGRETERIA GENERALE

DENOMINAZIONE DELL'OBBIETTIVO

Progetto Pon Governance - SAPE

Descrizione

L'obiettivo consiste nella predisposizione, in partenariato con altri Enti (Provincia di Bergamo, Provincia di Livorno, Provincia di Salerno, Comune di Ancona, etc.) di un progetto da presentare al finanziamento a valere sul bando PON Governance che prevede la realizzazione di un Servizio Associato per la promozione e la diffusione delle Politiche Europee per favorire lo sviluppo socio-economico del territorio.

OBIETTIVO PLURIENNALE No

DATA INIZIO 01/05/2017

DATA FINE 30/06/2017

OBIETTIVO TRASVERSALE No

CRONOPROGRAMMA

| N. | Descrizione Fase | data inizio | data fine |
|----|---|-------------|------------|
| 1 | Redazione proposta di delibera di Giunta di adesione al progetto (Servizio Controlli interni) | 01/05/2017 | 30/06/2017 |
| 2 | Supporto alla presentazione del Progetto attraverso la redazione delle parti di competenza (Servizio Controlli interni) | 01/05/2017 | 30/06/2017 |

MISURAZIONE RISULTATI RELATIVI ALL'ANNO IN CORSO

| Risultato Atteso | Indicatore di Misurabilità | Dato Atteso |
|---|----------------------------|-------------|
| Inserimento proposta di delibera di Giunta di adesione al progetto (Servizio Controlli interni) | n. | 1 |
| Comunicazione di avvenuta presentazione del progetto da parte del Capofila (Servizio Controlli interni) | data (entro il) | 30/06/2017 |



Obiettivo N 17

LAVORI PUBBLICI

DENOMINAZIONE DELL'OBIETTIVO

Project financing tempio crematorio

Descrizione

L'obiettivo prevede la conclusione delle procedure di gara per la progettazione, costruzione e gestione economico-funzionale di un tempio crematorio tramite lo strumento del project financing (Servizio Appalti lavori pubblici).

OBIETTIVO PLURIENNALE No

DATA INIZIO 01/01/2017

DATA FINE 31/12/2017

OBIETTIVO TRASVERSALE No

CRONOPROGRAMMA

| N. | Descrizione Fase | data inizio | data fine |
|----|--|-------------|------------|
| 1 | Aggiudicazione definitiva (Servizio Appalti lavori pubblici) | 01/01/2017 | 31/12/2017 |

MISURAZIONE RISULTATI RELATIVI ALL'ANNO IN CORSO

| Risultato Atteso | Indicatore di Misurabilità | Dato Atteso |
|---|----------------------------|-------------|
| Determinazione Dir. di aggiudicazioen definitiva (Servizio Appalti lavori pubblici) | 01/01/2017 | 31/12/2017 |



Obiettivo N 18

RISORSE FINANZIARIE, WELFARE, TURISMO, CULTURA E SPORT

DENOMINAZIONE DELL'OBBIETTIVO

Promozione dello Sport

Descrizione

L'obiettivo intende far crescere i cittadini nella consapevolezza che lo sport non è solo salute e benessere personale, ma soprattutto strumento di coesione comunitaria oltre che di aggregazione sociale. L'obiettivo si articola in:

Ob. 1.1 Puntare sul turismo sportivo con eventi stagionalizzati (Servizio Sociale e sport)

Ob. 1.2 Assegnazione - rinnovo o proroga delle concessioni per i seguenti impianti (compatibilmente con la conformità tecnica degli impianti) (Servizio Sociale e sport):

2017 - Stadio Zecchini e campo v. Fattori, polivalente v. Mercurio e via del Sarto, pattinaggio v. Leoncavallo, palazzetti p. Azzurri e v. Austria, Bocciodromo S. Santarosa, campi calcio di: v. Australia, v. Adda, Alberese, Il Cristo, Braccagni, v. Austria; a Marina tennis, pista giardino, palestra e pattinodromo, piscine v. lago di Varano e Veterani sportivi, campo baseball v. Orcagna, campo Rugby;

2018 - Bocciodromo via Manetti, palestre v. Speri (5), campo calcio Roselle, polivalenti di Stiaccole e Casalecci

2019 - Stadio baseball Jannella, Campo Zauli, palestra p. Azzurri

Ob. 1.3 Realizzazione Europei Atletica leggera - concessione temporanea Stadio Zecchini (Servizio Sociale e sport)

OBIETTIVO PLURIENNALE Si

DATA INIZIO 01/01/2017

DATA FINE 31/12/2019

OBIETTIVO TRASVERSALE No

CRONOPROGRAMMA

| N. | Descrizione Fase | data inizio | data fine |
|----|---|-------------|------------|
| 1 | Ob. 1.1 Realizzazione di eventi stagionalizzati a Marina di Grosseto - Kite, running, surf e vela (Servizio Sociale e sport) | 01/01/2017 | 31/12/2017 |
| 2 | Ob. 1.2 Assegnazione - rinnovo o proroga concessioni per gli impianti riportati nella parte descrittiva (compatibilmente con la conformità tecnica degli impianti) | 01/01/2017 | 31/12/2017 |
| 3 | Ob. 1.2 Assegnazione - rinnovo o proroga concessioni per i seguenti impianti: Bocciodromo via Manetti, palestre v. Speri (5), campo calcio Roselle, polivalenti di Stiaccole e Casalecci (Servizio Sociale e sport) | 01/01/2018 | 31/12/2018 |
| 4 | Ob. 1.2 Assegnazione - rinnovo o proroga concessioni per i seguenti impianti: Stadio baseball Jannella, Campo Zauli, palestra p. Azzurri (Servizio Sociale e sport) | 01/01/2019 | 31/12/2019 |
| 5 | Ob 1.3 Realizzazione Europei Atletica leggera - Concessione temporanea Stadio Zecchini (Servizio Sociale e sport) | 18/03/2017 | 31/07/2017 |

MISURAZIONE RISULTATI RELATIVI ALL'ANNO IN CORSO

| Risultato Atteso | Indicatore di Misurabilità | Dato Atteso |
|--|----------------------------|-------------|
| Ob. 1.1 Eventi stagionalizzati | n. | 1 |
| Ob. 1.2 Inserimento proposta di Delibera di Giunta Comunale per l'assegnazione degli impianti | n. | 1 |
| Ob 1.2 Impianti oggetto della proposta di assegnazione | n. | 18 |
| Ob. 1.3 Inserimento proposta di Delibera di Giunta Comunale per la concessione dello Stadio Zecchini | n. | 1 |



Obiettivo N 19

RISORSE FINANZIARIE, WELFARE, TURISMO, CULTURA E SPORT

DENOMINAZIONE DELL'OBBIETTIVO

Promozione e offerta turistica e culturale - parte Settore Risorse finanziarie, welfare, turismo cultura e sport

Descrizione

L'obiettivo intende potenziare l'offerta turistica e culturale quale mezzo fondamentale per il rilancio del territorio. L'obiettivo si articola in:

Ob. 1.1 Destinare i proventi dell'imposta di soggiorno anche per finalità di promozione turistica, interventi pubblici, eventi, formazione (Servizio Cultura e turismo)

Ob. 1.2 Campagna di marketing turistico per promuovere il brand Maremma (Servizio Cultura e turismo)

Ob. 1.3 Attivare una struttura di coordinamento delle attività turistiche e degli eventi culturali tra Comune ed operatori del territorio al fine di produrre un cartellone coordinato delle iniziative e dei programmi (Servizio Cultura e turismo)

Ob. 1.4 Promuovere il diportismo e la nautica (Servizio Cultura e turismo)

Ob. 1.5 Potenziare la collaborazione, la comunicazione e la promozione del Parco della Maremma (Servizio Cultura e turismo)

Ob. 1.6 Realizzare iniziative con la Sovrintendenza Archeologia per la promozione del Museo Archeologico e del Parco Archeologico di Roselle (Servizio Cultura e turismo)

Ob. 1.7 Promuovere e valorizzare la tradizione dei presepi a Batignano (Servizio Cultura e turismo)

Ob. 1.8 Restituire al borgo medievale di Montepescali il ruolo turistico e culturale di affascinante punto panoramico sulla Maremma (Servizio Cultura e turismo)

Ob. 1.9 Rilanciare l'immagine della Maremma come terra del cavallo, promuovendo l'attività equestre come disciplina sportiva e come attività turistica e culturale (Servizio Cultura e turismo)

Ob. 1.10 Realizzazione di attività ludiche, ricreative e sportive all'aria aperta per rivitalizzare anche il rapporto tra la città ed il fiume Ombrone (Servizio Cultura e turismo)

Ob. 1.11 Promuovere il turismo fieristico puntando sullo sviluppo del Polo fieristico del Madonnino e favorendo il collegamento delle iniziative con la città (Servizio Cultura e turismo)

Ob. 1.12 Realizzare il nuovo portale internet del turismo del Comune di Grosseto (Servizio Cultura e turismo)

Ob. 1.13 Riqualificare l'area pinetata tra Marina di Grosseto e Principina a Mare compreso la sistemazione del "percorso vita" e del percorso ciclabile (Servizio Cultura e turismo)

Ob. 1.14 Permettere la celebrazione dei matrimoni in siti diversi dalla dimora comunale (spiaggia, palazzi d'epoca, parchi o strutture private) per intercettare una parte importante del turismo (Servizio Cultura e turismo)

Ob. 1.15 Organizzare eventi di rilievo che promuovano il territorio (Servizio Cultura e turismo)

OBIETTIVO PLURIENNALE Si

Altri Settori coinvolti:

DATA INIZIO 01/01/2017

DATA FINE 30/06/2018

OBIETTIVO TRASVERSALE Si

0555 - SETTORE ENTRATE, PATRIMONIO E SERVIZI AL CITTADINO E ALLE IMPRESE;
0551 - SETTORE SEGRETERIA GENERALE;
0554 - SETTORE POLIZIA MUNICIPALE, SICUREZZA E AMBIENTE

CRONOPROGRAMMA

| N. | Descrizione Fase | data inizio | data fine |
|----|---|-------------|------------|
| 1 | Ob. 1.1 Individuazione della destinazione dei fondi dell'imposta di soggiorno (Servizio Cultura e turismo) | 01/01/2017 | 30/06/2017 |
| 2 | Ob. 1.2 Sottoscrizione protocollo d'intesa con i comuni della provincia per la campagna di marketing (Servizio Cultura e turismo) | 01/01/2017 | 30/06/2017 |
| 3 | Ob. 1.3 Costituzione ufficio di coordinamento degli eventi (Servizio Cultura e turismo) | 01/01/2017 | 30/09/2017 |
| 4 | Ob. 1.3 Realizzazione di un cartellone eventi informatizzato (Servizio Cultura e turismo) | 01/01/2017 | 31/10/2017 |
| 5 | Ob. 1.4 Partecipazione ad eventi di promozione della nautica (Servizio Cultura e turismo) | 01/01/2017 | 31/12/2017 |
| 6 | Ob. 1.5 Coorganizzazione eventi con l'Ente Parco della Maremma (Servizio Cultura e turismo) | 01/01/2017 | 31/12/2017 |
| 7 | Ob. 1.5 Potenziamento del trasporto pubblico per Marina di Alberese (Servizio Cultura e turismo) | 01/01/2017 | 30/09/2017 |
| 8 | Ob. 1.6 Organizzazione eventi / iniziative promozionali del Museo Archeologico e del Parco Archeologico di Roselle (Servizio Cultura e turismo) | 01/01/2017 | 31/08/2017 |
| 9 | Ob. 1.7 Realizzazione di un'iniziativa per promuovere la tradizione dei presepi a Batignano (Servizio Cultura e turismo) | 01/10/2017 | 31/12/2017 |
| 10 | Ob. 1.8 Realizzazione di un'iniziativa con la Biblioteca Chelliana presso il borgo di Montepescali (Servizio Cultura e turismo) | 01/01/2017 | 31/08/2017 |
| 12 | Ob. 1.9 Partecipazione all'evento Fiera Cavalli di Verona (Servizio Cultura e turismo) | 01/01/2017 | 31/12/2017 |



| N. | Descrizione Fase | data inizio | data fine |
|----|---|-------------|------------|
| 13 | Ob. 1.10 Organizzazione di iniziative con le scuole per attività ludiche, ricreative e sportive all'aria aperta per rivitalizzare anche il rapporto tra la città ed il fiume Ombrone (Servizio Cultura e turismo) | 01/01/2017 | 31/12/2017 |
| 14 | Ob. 1.11 Approvazione dell'accordo con Grosseto Fiere per la realizzazione di eventi in città (Servizio Cultura e turismo) | 01/01/2017 | 31/12/2017 |
| 17 | Ob. 1.12 Pubblicazione nuovo portale del turismo del Comune di Grosseto (Servizio Cultura e turismo) | 01/01/2017 | 31/10/2017 |
| 19 | Ob. 1.13 Pubblicazione bando per la riqualificazione dell'area pinetata (Servizio Cultura e turismo) | 01/01/2017 | 31/03/2017 |
| 20 | Ob. 1.13 Aggiudicazione bando (Servizio Cultura e turismo) | 01/04/2017 | 31/05/2017 |
| 21 | Ob. 1.13 Completamento riqualificazione dell'area pinetata e dei percorsi vita e ciclabile (Servizio Cultura e turismo) | 01/06/2017 | 30/06/2018 |
| 22 | Ob. 1.14 Approvazione e pubblicazione del bando per la celebrazione dei matrimoni in siti privati (Servizio Cultura e turismo) | 01/01/2017 | 31/10/2017 |
| 23 | Ob. 1.15 Organizzazione manifestazione di apertura stagione turistica con le Frecce Tricolori (Servizio Cultura e turismo) | 01/04/2017 | 31/07/2017 |

MISURAZIONE RISULTATI RELATIVI ALL'ANNO IN CORSO

| Risultato Atteso | Indicatore di Misurabilità | Dato Atteso |
|---|----------------------------|-------------|
| Ob. 1.1 Inserimento proposta di DGC per la destinazione dei fondi dell'imposta di soggiorno (Servizio Cultura e turismo) | n. | 1 |
| Ob. 1.2 Inserimento proposta di DGC per la sottoscrizione del protocollo d'intesa con i comuni della provincia (Servizio Cultura e turismo) | n. | 1 |
| Ob. 1.3 Disposizione dirigenziale per la costituzione dell'ufficio di coordinamento eventi (Servizio Cultura e turismo) | n. | 1 |
| Ob. 1.3 Pubblicazione cartellone informatico degli eventi sul territorio (Servizio Cultura e turismo) | n. | 1 |
| Ob. 1.4 Determinazione Dir. per la partecipazione ad un evento di promozione della nautica (Servizio Cultura e turismo) | n. | 1 |
| Ob. 1.5 Coorganizzazione di eventi con il Parco della Maremma (Servizio Cultura e turismo) | n. | 2 |
| Ob. 1.5 Inserimento proposta di DGC per il potenziamento del trasporto pubblico per Marina di Alberese (Servizio Cultura e turismo) | n. | 1 |
| Ob. 1.6 Realizzazione di eventi / iniziative con il Parco Archeologico (Servizio Cultura e turismo) | n. | 2 |
| Ob. 1.7 Realizzazione di un'iniziativa a Batignano per promuovere e valorizzare la tradizione dei presepi (Servizio Cultura e turismo) | n. | 1 |
| Ob. 1.8 Realizzazione di un'iniziativa a Montepescali con la Biblioteca Chelliana (Servizio Cultura e turismo) | n. | 1 |
| Ob. 1.9 Determinazione Dir. per la partecipazione alla Fiera Cavalli di Verona (Servizio Cultura e turismo) | n. | 1 |
| Ob. 1.10 Realizzazione iniziative con le scuole per rivitalizzare il rapporto tra la città ed il fiume Ombrone (Servizio Cultura e turismo) | n. | 1 |
| Ob. 1.11 Inserimento proposta di DGC per accordo con Grosseto Fiere (Servizio Cultura e turismo) | n. | 1 |



| | | |
|---|----|---|
| Ob. 1.12 Pubblicazione nuovo portale del turismo (Servizio Cultura e turismo) | n. | 1 |
| Ob. 1.13 Pubblicazione Bando per la riqualificazione dell'area pinetata (Servizio Cultura e turismo) | n. | 1 |
| Ob. 1.13 Determinazione Dir. di aggiudicazione definitiva del bando per la riqualificazione dell'area pinetata (Servizio Cultura e turismo) | n. | 1 |
| Ob. 1.14 Determinazione Dir. di approvazione del bando per individuazione nuovi siti (Servizio Cultura e turismo) | n. | 1 |
| Ob. 1.15 Sottoscrizione protocollo di collaborazione con Aero Club Grosseto evento Frece Tricolori (Servizio Cultura e turismo) | n. | 1 |



Obiettivo N 19

SETTORE ENTRATE, PATRIMONIO E SERVIZI AL CITTADINO E ALLE IMPRESE

DENOMINAZIONE DELL'OBIETTIVO

Promozione e offerta turistica - parte Settore Entrate, patrimonio e servizi al cittadino ed alle imprese

Descrizione

Nell'attività di valorizzazione delle potenzialità turistiche della città e del suo territorio, l'obiettivo è rivolto alla revisione ed aggiornamento del Regolamento sui matrimoni e delle unioni civili con particolare attenzione alla possibilità di celebrare i matrimoni e le unioni civili in siti diversi dalla dimora comunale (Servizi Demografici).

OBIETTIVO PLURIENNALE No Altri Settori coinvolti: **DATA INIZIO** 01/01/2017 **DATA FINE** 31/03/2017
OBIETTIVO TRASVERSALE Si 0553 - RISORSE FINANZIARIE, WELFARE, TURISMO, CULTURA E SPORT;
 0551 - SETTORE SEGRETERIA GENERALE;
 0554 - SETTORE POLIZIA MUNICIPALE, SICUREZZA E AMBIENTE

CRONOPROGRAMMA

| N. | Descrizione Fase | data inizio | data fine |
|----|---|-------------|------------|
| 1 | Predisposizione nuovo regolamento (Servizi Demografici) | 01/01/2017 | 31/03/2017 |

MISURAZIONE RISULTATI RELATIVI ALL'ANNO IN CORSO

| Risultato Atteso | Indicatore di Misurabilità | Dato Atteso |
|---|----------------------------|-------------|
| Inserimento proposta di delibera di Consiglio Comunale per approvazione Regolamento (Servizi Demografici) | n. | 1 |



Obiettivo N 19

SETTORE POLIZIA MUNICIPALE, SICUREZZA E AMBIENTE

DENOMINAZIONE DELL'OBIETTIVO

Promozione e offerta turistica e culturale - parte Settore Polizia Municipale, sicurezza e ambiente

Descrizione

L'obiettivo intende potenziare l'offerta turistica e culturale quale mezzo fondamentale per il rilancio del territorio. L'obiettivo mira alla realizzazione della manifestazione 'GROSSETO AIR SHOW 2017' (Esibizione pattuglia acrobatica nazionale 'Frecce Tricolori') in programma per i giorni 24 e 25 giugno 2017 a Marina di Grosseto. La manifestazione prevede esibizioni aeree effettuate da singoli piloti o pattuglie rappresentanti le aeronautiche militari di varie nazioni; tale evento ha come culmine l'esibizione della Pattuglia Acrobatica Nazionale Frecce Tricolori.

| | | | | |
|------------------------------|----|---|-------------------------------|-----------------------------|
| OBIETTIVO PLURIENNALE | No | Altri Settori coinvolti: | DATA INIZIO 01/06/2017 | DATA FINE 30/06/2017 |
| OBIETTIVO TRASVERSALE | Si | 0551 - SETTORE SEGRETERIA GENERALE; 0553 - RISORSE FINANZIARIE, WELFARE, TURISMO, CULTURA E SPORT; 0555 - SETTORE ENTRATE, PATRIMONIO E SERVIZI AL CITTADINO E ALLE IMPRESE | | |

CRONOPROGRAMMA

| N. | Descrizione Fase | data inizio | data fine |
|----|---|-------------|------------|
| 1 | Partecipazione a varie riunioni operative presso Prefettura e Questura, redazione progetto "Piano viabilità", redazione Piano "Procedure integrate di emergenza", adozione procedimenti per modifiche temporanee alla circolazione, attivazione dei servizi territoriali, proposte di adozione di ordinanze sindacali | 01/06/2017 | 30/06/2017 |

MISURAZIONE RISULTATI RELATIVI ALL'ANNO IN CORSO

| Risultato Atteso | Indicatore di Misurabilità | Dato Atteso |
|--|----------------------------|-------------|
| Realizzazione dell'evento 'AIR SHOW 2017' (Servizio Comando, Servizio Polizia e sicurezza) | n. | 1 |



Obiettivo N 19

SETTORE SEGRETERIA GENERALE

DENOMINAZIONE DELL'OBIETTIVO

Promozione e offerta turistica e culturale - parte Settore Segreteria Generale

Descrizione

L'obiettivo intende potenziare l'offerta turistica e culturale quale mezzo fondamentale per il rilancio del territorio. L'obiettivo mira alla realizzazione della manifestazione 'GROSSETO AIR SHOW 2017' (Esibizione pattuglia acrobatica nazionale 'Frecce Tricolori') in programma per i giorni 24 e 25 giugno 2017 a Marina di Grosseto. La manifestazione prevede esibizioni aeree effettuate da singoli piloti o pattuglie rappresentanti le aeronautiche militari di varie nazioni; tale evento ha come culmine l'esibizione della Pattuglia Acrobatica Nazionale Frecce Tricolori.

| | | | | |
|------------------------------|----|--|-------------------------------|-----------------------------|
| OBIETTIVO PLURIENNALE | No | Altri Settori coinvolti: | DATA INIZIO 02/05/2017 | DATA FINE 30/06/2017 |
| OBIETTIVO TRASVERSALE | Si | 0553 - RISORSE FINANZIARIE, WELFARE, TURISMO, CULTURA E SPORT; 0554 - SETTORE POLIZIA MUNICIPALE, SICUREZZA E AMBIENTE; 0555 - SETTORE ENTRATE, PATRIMONIO E SERVIZI AL CITTADINO E ALLE IMPRESE | | |

CRONOPROGRAMMA

| N. | Descrizione Fase | data inizio | data fine |
|----|--|-------------|------------|
| 1 | Supporto alla realizzazione dell'evento 'AIR SHOW 2017' (Servizio Staff del Sindaco) | 01/05/2017 | 30/06/2017 |

MISURAZIONE RISULTATI RELATIVI ALL'ANNO IN CORSO

| Risultato Atteso | Indicatore di Misurabilità | Dato Atteso |
|--|----------------------------|-------------|
| Realizzazione dell'evento 'AIR SHOW 2017' (Servizio Staff del Sindaco) | n. | 1 |



Obiettivo N 20

SETTORI

DENOMINAZIONE DELL'OBIETTIVO

Qualità dei servizi

Descrizione

L'obiettivo vuole rendere più semplice la relazione tra utenti e amministrazioni, permettendo una più efficace azione di governo, un maggiore orientamento condiviso all'interno delle unità rispetto ai risultati e, conseguentemente, una maggiore responsabilizzazione delle strutture, evitando frammentazioni, costi di coordinamento, sovrapposizioni o interferenze di competenze fra aree. Inoltre vuole migliorare il rapporto con i cittadini, assicurare una maggiore accessibilità delle informazioni anche attraverso la semplificazione e la razionalizzazione dei procedimenti amministrativi. L'obiettivo consiste nella valutazione della qualità dei servizi erogati tramite lo svolgimento di indagini di soddisfazione dell'utenza. L'obiettivo si articola come segue:

- Ob. 1.1 Indagine soddisfazione utenti Ufficio elettorale (Servizio Affari istituzionali)
- Ob. 1.2 Indagine soddisfazione utenti manutenzioni (Servizio Manutenzioni)
- Ob. 1.3 Indagine soddisfazione utenti vincoli e territorio aperto (Servizio Vincoli e territorio aperto)
- Ob. 1.4 Indagine soddisfazione utenti anagrafe (Servizi Demografici)
- Ob. 1.5 Indagine soddisfazione utenti Polizia Municipale (Servizio Comando)
- Ob. 1.6 Indagine soddisfazione utenti URP (Servizio Programmazione, gestione e controllo della spesa)
- Ob. 1.7 Indagine soddisfazione utenti Museo archeologico (POAP Museo archeologico)

OBIETTIVO PLURIENNALE Si Altri Settori coinvolti:

DATA INIZIO 01/01/2017

DATA FINE 30/06/2018

OBIETTIVO TRASVERSALE Si TUTTI I SETTORI

CRONOPROGRAMMA

| N. | Descrizione Fase | data inizio | data fine |
|----|--|-------------|------------|
| 1 | Ob 1.1 Predisposizione questionario, somministrazione e analisi dati (Servizio Affari istituzionali) | 01/01/2017 | 31/12/2017 |
| 2 | Ob 1.2 Predisposizione questionario, somministrazione e analisi dati (Servizio Manutenzioni) | 01/01/2017 | 31/12/2017 |
| 3 | Ob 1.3 Predisposizione questionario, somministrazione e analisi dati (Servizio Vincoli e territorio aperto) | 01/01/2017 | 31/12/2017 |
| 4 | Ob 1.4 Predisposizione questionario, somministrazione e analisi dati (Servizi Demografici) | 01/01/2017 | 31/12/2017 |
| 5 | Ob 1.5 Predisposizione questionario, somministrazione e analisi dati (Servizio Comando) | 01/01/2017 | 31/12/2017 |
| 6 | Ob 1.6 Predisposizione questionario, somministrazione e analisi dati (Servizio Programmazione, gestione e controllo della spesa) | 01/01/2017 | 31/12/2017 |
| 7 | Ob 1.7 Analisi dati questionari 2016 (POAP Museo archeologico) | 01/01/2017 | 30/06/2017 |
| 8 | Ob 1.7 Predisposizione questionario, somministrazione e analisi dati (POAP Museo archeologico) | 01/01/2017 | 30/06/2018 |

MISURAZIONE RISULTATI RELATIVI ALL'ANNO IN CORSO

| Risultato Atteso | Indicatore di Misurabilità | Dato Atteso |
|--|----------------------------|-------------|
| Ob. 1.1 Trasmissione report analisi risultati al Servizio Controlli interni (Servizio Affari istituzionali) | n. | 1 |
| Ob. 1.2 Trasmissione report analisi risultati al Servizio Controlli interni (Servizio Manutenzioni) | n. | 1 |
| Ob. 1.3 Trasmissione report analisi risultati al Servizio Controlli interni (Servizio Vincoli e territorio aperto) | n. | 1 |



| | | |
|---|----|---|
| Ob. 1.4 Trasmissione report analisi risultati al Servizio Controlli interni (Servizi Demografici) | n. | 1 |
| Ob. 1.5 Trasmissione report analisi risultati al Servizio Controlli interni (Servizio Comando) | n. | 1 |
| Ob. 1.6 Trasmissione report analisi risultati al Servizio Controlli interni (Servizio Programmazione, gestione e controllo della spesa) | n. | 1 |
| Ob. 1.7 Trasmissione report analisi risultati questionari 2016 al Servizio Controlli interni (POAP Museo archeologico) | n. | 1 |



Obiettivo N 21

SETTORI

DENOMINAZIONE DELL'OBBIETTIVO

Recupero residui attivi

Descrizione

Il pareggio di bilancio costituisce un presupposto fondamentale per l'azione dell'Amministrazione. E' quindi importante che ogni settore si impegni nel recupero dei residui attivi. L'obiettivo, trasversale a tutti i settori dell'Ente, consiste nel recuperare almeno il 20% dei residui attivi di competenza e si articola come segue:

- Ob. 1.1 Recupero residui attivi Settore Risorse finanziarie, welfare, turismo, cultura e sport
- Ob. 1.2 Recupero residui attivi Settore Lavori pubblici
- Ob. 1.3 Recupero residui attivi Settore Gestione del territorio
- Ob. 1.4 Recupero residui attivi Settore Entrate, patrimonio e servizi al cittadino ed alle imprese
- Ob. 1.5 Recupero residui attivi Settore Polizia Municipale, sicurezza e ambiente
- Ob. 1.6 Recupero residui attivi Settore Organizzazione, risorse umane e sistemi informativi
- Ob. 1.7 Recupero residui attivi Settore Segreteria generale

OBIETTIVO PLURIENNALE No **Altri Settori coinvolti:**
OBIETTIVO TRASVERSALE Si **TUTTI I SETTORI**

DATA INIZIO 01/01/2017 **DATA FINE** 31/12/2017

CRONOPROGRAMMA

| N. | Descrizione Fase | data inizio | data fine |
|----|--|-------------|------------|
| 1 | Ob. 1.1 Recupero residui attivi Settore Risorse finanziarie, welfare, turismo, cultura e sport | 01/01/2017 | 31/12/2017 |
| 2 | Ob. 1.2 Recupero residui attivi Settore Lavori pubblici | 01/01/2017 | 31/12/2017 |
| 3 | Ob. 1.3 Recupero residui attivi Settore Gestione del territorio | 01/01/2017 | 31/12/2017 |
| 4 | Ob. 1.4 Recupero residui attivi Settore Entrate, patrimonio e servizi al cittadino ed alle imprese | 01/01/2017 | 31/12/2017 |
| 5 | Ob. 1.5 Recupero residui attivi Settore Polizia Municipale, sicurezza e ambiente | 01/01/2017 | 31/12/2017 |
| 6 | Ob. 1.6 Recupero residui attivi Settore Organizzazione, risorse umane e sistemi informativi | 01/01/2017 | 31/12/2017 |
| 7 | Ob. 1.7 Recupero residui attivi Settore Segreteria generale | 01/01/2017 | 31/12/2017 |

MISURAZIONE RISULTATI RELATIVI ALL'ANNO IN CORSO

| Risultato Atteso | Indicatore di Misurabilità | Dato Atteso |
|--|----------------------------|-------------|
| Ob. 1.1 Attivaz. e completam. entro i termini di prescrizione per singola tipologia di entrata di tutte le procedure di recupero residui: dall'intimaz. al pagamento (notifica avvisi, solleciti, sanzioni amm. ecc) all'attivaz. della riscossione coattiva escluso quello con enti pubb. (Sett. Ris. Fin.) | % | 100 |
| Ob. 1.2 Attivaz. e completam. entro i termini di prescrizione per singola tipologia di entrata di tutte le procedure di recupero residui: dall'intimaz. al pagamento (notifica avvisi, solleciti, sanzioni amm. ecc) all'attivaz. della riscossione coattiva escluso quello con enti pubb. (LL.PP.) | % | 100 |
| Ob. 1.3 Attivaz. e completam. entro i termini di prescrizione per singola tipologia di entrata di tutte le procedure di recupero residui: dall'intimaz. al pagamento (notifica avvisi, solleciti, sanzioni amm. ecc) all'attivaz. della riscossione coattiva escluso quello con enti pubb. (Gest. Terr.) | % | 100 |
| Ob. 1.4 Attivaz. e completam. entro i termini di prescrizione per singola tipologia di entrata di tutte le procedure di recupero residui: dall'intimaz. al pagamento (notifica avvisi, solleciti, sanzioni amm. ecc) all'attivaz. della riscossione coattiva escluso quello con enti pubb. (Settore Entrate) | % | 100 |



| | | |
|---|---|-----|
| Ob. 1.5 Attivaz. e completam. entro i termini di prescrizione per singola tipologia di entrata di tutte le procedure di recupero residui: dall'intimaz. al pagamento (notifica avvisi, solleciti, sanzioni amm. ecc) all'attivaz. della riscossione coattiva escluso quello con enti pubb. (Sett. P.M.) | % | 100 |
| Ob. 1.6 Attivaz. e completam. entro i termini di prescrizione per singola tipologia di entrata di tutte le procedure di recupero residui: dall'intimaz. al pagamento (notifica avvisi, solleciti, sanzioni amm. ecc) all'attivaz. della riscossione coattiva escluso quello con enti pubb. (Set. Org.) | % | 100 |
| Ob. 1.7 Attivaz. e completam. entro i termini di prescrizione per singola tipologia di entrata di tutte le procedure di recupero residui: dall'intimaz. al pagamento (notifica avvisi, solleciti, sanzioni amm. ecc) all'attivaz. della riscossione coattiva escluso quello con enti pubb.(Seg. Gen.) | % | 100 |



Obiettivo N 22

ORGANIZZAZIONE, RISORSE UMANE E SISTEMI INFORMATIVI

DENOMINAZIONE DELL'OBIETTIVO

Servizi per conto terzi - parte Settore Organizzazione, risorse umane e sistemi informativi

Descrizione

Nell'ambito dei processi di riordino istituzionale e di stabilizzazione della finanza pubblica, molti enti sono interessati da interventi normativi, sia sul piano ordinamentale che finanziario, che ne modificano profondamente le condizioni di funzionamento e le prospettive per il futuro. In tale contesto si profila la necessità di un rafforzamento dei processi di cooperazione sinergica ove i comuni capoluogo sono spesso chiamati ad assumere un ruolo guida e di coordinamento collaborativo.

L'Amministrazione Comunale di Grosseto, in tale logica, si mette a disposizione per avviare, nei limiti delle risorse disponibili, percorsi di collaborazione ed integrazione.

L'obiettivo consiste nell'ampliamento dei servizi che l'Amministrazione offre a supporto dell'attività di altri enti territoriali e si articola in:

Ob 1.1 (Servizio Programmazione, gestione e controllo della spesa) - rinnovo e ampliamento convenzione gestione economica del personale di Coeso SdS

Ob 1.2 (Servizio Sistemi informativi, POAP Architetture e Sistemi Informatici) - attivazione convenzione gestione dei servizi informatici di Coeso SdS

Ob 1.3 (Servizio Programmazione, gestione e controllo della spesa) - attivazione gestione economica del personale del Comune di Scansano

Ob. 1.4 (Servizio Programmazione, gestione e controllo della spesa) - attivazione gestione economica del personale del Comune di Campagnatico

Ob. 1.5 (Servizio Programmazione, gestione e controllo della spesa) - attivazione gestione economica del personale dell'Unione dei Comuni Montani Amiata Grossetana e degli Enti aderenti alla stessa Unione

OBIETTIVO PLURIENNALE No **Altri Settori coinvolti:**

DATA INIZIO 01/01/2017

DATA FINE 31/12/2017

OBIETTIVO TRASVERSALE Si **0551 - SETTORE SEGRETERIA GENERALE**

CRONOPROGRAMMA

| N. | Descrizione Fase | data inizio | data fine |
|----|---|-------------|------------|
| 1 | Predisposizione nuovo schema di convenzione per la gestione del personale di Coeso SdS | 01/01/2017 | 30/04/2017 |
| 2 | Predisposizione schema di convenzione per la gestione dei servizi informatici del Coeso SdS | 01/03/2017 | 30/11/2017 |
| 3 | Predisposizione schema di convenzione per la gestione del personale del Comune di Scansano | 01/02/2017 | 31/10/2017 |
| 4 | Predisposizione schema di convenzione per la gestione del personale del Comune di Campagnatico | 01/07/2017 | 31/12/2017 |
| 5 | Predisposizione schema di convenzione per la gestione del personale dell'Unione dei Comuni Montani Amiata Grossetana e degli Enti aderenti alla stessa Unione | 01/05/2017 | 31/12/2017 |

MISURAZIONE RISULTATI RELATIVI ALL'ANNO IN CORSO

| Risultato Atteso | Indicatore di Misurabilità | Dato Atteso |
|---|----------------------------|-------------|
| Ob 1.1 Inserimento di proposta di DGC per approvazione nuova convenzione con Coeso SdS (Servizio Programmazione, gestione e controllo della spesa) | n. | 1 |
| Ob 1.2 Inserimento di proposta di DGC per approvazione nuova convenzione con Coeso SdS (Servizio Sistemi Informativi, POAP Architetture e Sistemi informatici) | n. | 1 |
| Ob 1.3 Inserimento di proposta di DGC per approvazione convenzione con il Comune di Scansano (Servizio Programmazione, gestione e controllo della spesa) | n. | 1 |
| Ob 1.4 Inserimento di proposta di DGC per approvazione convenzione con il Comune di Campagnatico (Servizio Programmazione, gestione e controllo della spesa) | n. | 1 |
| Ob 1.5 Inserimento di proposta di DGC per approvazione convenzione con l'Unione dei Comuni Montani Amiata Grossetana e gli Enti aderenti alla stessa Unione (Servizio Programmazione, gestione e controllo della spesa) | n. | 1 |



Obiettivo N 22

SETTORE SEGRETERIA GENERALE

DENOMINAZIONE DELL'OBBIETTIVO

Servizi per conto terzi - parte Settore Segreteria generale

Descrizione

L'obiettivo consiste nell'ampliamento dei servizi che l'Amministrazione offre a supporto dell'attività di altri enti territoriali e consiste nel convenzionamento con la Provincia di Grosseto per i servizi di Staff (Servizio Staff del Sindaco)

OBBIETTIVO PLURIENNALE No Altri Settori coinvolti: **DATA INIZIO** 01/01/2017 **DATA FINE** 31/12/2017
OBBIETTIVO TRASVERSALE Si 0502 - ORGANIZZAZIONE, RISORSE UMANE E SISTEMI INFORMATIVI

CRONOPROGRAMMA

| N. | Descrizione Fase | data inizio | data fine |
|----|--|-------------|------------|
| 1 | Gestione servizio di comunicazione dell'Amministrazione provinciale di Grosseto (Servizio Staff del Sindaco) | 01/04/2017 | 31/12/2017 |
| 2 | Gestione segreteria del Presidente dell'Amministrazione provinciale di Grosseto (Servizio Staff del Sindaco) | 01/04/2017 | 31/12/2017 |

MISURAZIONE RISULTATI RELATIVI ALL'ANNO IN CORSO

| Risultato Atteso | Indicatore di Misurabilità | Dato Atteso |
|--|----------------------------|-------------|
| Predisposizione ed invio comunicati stampa (Servizio Staff del Sindaco) | n. (almeno) | 25 |
| Gestione incontri di Giunta ed eventi istituzionali (Servizio Staff del Sindaco) | n. (almeno) | 30 |



Obiettivo N 23

SETTORE POLIZIA MUNICIPALE, SICUREZZA E AMBIENTE

DENOMINAZIONE DELL'OBIETTIVO

Sito di interesse regionale (SIR) Strillaie

Descrizione

L'obiettivo vuole investire sulla tutela dell'ambiente, sulle ricchezze naturali e sulla biodiversità e contribuirà a garantire il benessere di tutti i cittadini. L'obiettivo consiste nella messa in sicurezza permanente con il progetto sistemazione finale (Servizio Ambiente).

OBIETTIVO PLURIENNALE Si
OBIETTIVO TRASVERSALE No

DATA INIZIO 01/01/2017 **DATA FINE** 31/12/2018

CRONOPROGRAMMA

| N. | Descrizione Fase | data inizio | data fine |
|----|---|-------------|------------|
| 1 | Assegnazione post-operativa a Sistema srl (Servizio Ambiente) | 01/01/2017 | 31/08/2017 |
| 2 | Affidamento monitoraggio del sito (Servizio Ambiente) | 01/01/2017 | 31/12/2017 |
| 3 | Riattivazione procedura MISE e MISP (Servizio Ambiente) | 01/06/2017 | 31/12/2018 |

MISURAZIONE RISULTATI RELATIVI ALL'ANNO IN CORSO

| Risultato Atteso | Indicatore di Misurabilità | Dato Atteso |
|--|----------------------------|-------------|
| Inserimento proposta di D.C.C. assegnazione post-operativa a Sistema srl (Servizio Ambiente) | n. | 1 |
| Determinazione Dir. di aggiudicazione definitiva per monitoraggio sito (Servizio Ambiente) | n. | 1 |
| Costituzione UDP per riattivazione procedura di MISE e MISP (Servizio Ambiente) | n. | 1 |



Obiettivo N 24

SETTORE POLIZIA MUNICIPALE, SICUREZZA E AMBIENTE

DENOMINAZIONE DELL'OBBIETTIVO

Sviluppo delle politiche ambientali legate alla gestione dei rifiuti, all'educazione ambientale e all'attività di controllo

Descrizione

L'obiettivo è volto ad investire sulla tutela dell'ambiente, sulle ricchezze naturali e sulla biodiversità contribuendo a garantire il benessere di tutti i cittadini. L'obiettivo consiste in:

Ob. 1.1 Piano per la gestione dei rifiuti e per lo spazzamento (POAP Ciclo rifiuti)

Ob. 1.2 Nuovo Piano economico finanziario (PEF) con riduzione media della TARI del 5% (POAP Ciclo rifiuti)

Ob. 1.3 Attività di educazione ambientale con corsi / incontri informativi rivolti alla scuola, ai cittadini ed al mondo del lavoro (Servizio Ambiente)

Ob. 1.4 Istituzione servizio di Ispettori ambientali (Servizio Ambiente)

OBIETTIVO PLURIENNALE No

DATA INIZIO 01/01/2017

DATA FINE 31/12/2017

OBIETTIVO TRASVERSALE No

CRONOPROGRAMMA

| N. | Descrizione Fase | data inizio | data fine |
|----|--|-------------|------------|
| 1 | Ob. 1.1 Proposta DGC nuovo piano gestione rifiuti (POAP Ciclo rifiuti) | 01/01/2017 | 31/12/2017 |
| 2 | Ob. 1.1 Proposta DGC nuovo piano per lo spazzamento (POAP Ciclo rifiuti) | 01/01/2017 | 31/12/2017 |
| 3 | Ob. 1.1 Attivazione 1° stralcio nuovo servizio di spazzamento (POAP Ciclo rifiuti) | 01/01/2017 | 31/12/2017 |
| 4 | Ob. 1.2 Proposta DGC approvazione nuovo PEF (POAP Ciclo rifiuti) | 01/01/2017 | 31/03/2017 |
| 5 | Ob. 1.3 Attivazione corsi di educazione ambientale / incontri informativi nelle scuole (Servizio Ambiente) | 01/01/2017 | 30/09/2017 |
| 6 | Ob. 1.3 Realizzazione incontri con i cittadini (Servizio Ambiente) | 01/01/2017 | 31/12/2017 |
| 7 | Ob. 1.4 Realizzazione corso di formazione per Ispettori ambientali (Servizio Ambiente) | 01/01/2017 | 30/06/2017 |
| 8 | Ob. 1.4 Attivazione servizio di Ispettore ambientale (Servizio Ambiente) | 01/07/2017 | 31/12/2017 |

MISURAZIONE RISULTATI RELATIVI ALL'ANNO IN CORSO

| Risultato Atteso | Indicatore di Misurabilità | Dato Atteso |
|--|----------------------------|-------------|
| Ob. 1.1 Inserimento proposta DGC per approvazione nuovo piano gestione rifiuti (POAP Ciclo rifiuti) | n. | 1 |
| Ob. 1.1 Inserimento proposta DGC per approvazione nuovo piano per lo spazzamento (POAP Ciclo rifiuti) | n. | 1 |
| Ob. 1.1 Ordinanza per attivazione nuovo servizio di spazzamento 1° stralcio con introduzione dei divieti di sosta (POAP Ciclo rifiuti) | n. | 1 |
| Ob. 1.2 Inserimento proposta DGC per approvazione nuovo PEF con riduzione della TARI (POAP Ciclo rifiuti) | % di riduzione media | 5 |
| Ob. 1.3 Attivazione corsi di educazione ambientale nelle scuole (Servizio Ambiente) | n. alunni | 800 |



| | | |
|--|-------------|----|
| Ob. 1.3 Realizzazione incontri con i cittadini (Servizio Ambiente) | n. incontri | 20 |
| Ob. 1.4 Realizzazione corso di formazione per ispettori ambientali (Servizio Ambiente) | n. corsi | 1 |
| Ob. 1.4 Attivazione servizio di Ispettori ambientali tramite Decreto Sindacale (Servizio Ambiente) | n. decreti | 1 |



Obiettivo N 25

LAVORI PUBBLICI

DENOMINAZIONE DELL'OBBIETTIVO

Sviluppo delle politiche educative - parte Settore Lavori Pubblici

Descrizione

L'obiettivo vuole garantire ai propri cittadini un adeguato benessere, rispondere ai loro bisogni, far crescere la comunità unitariamente, senza lasciare indietro nessuno, sperimentando forme di co-progettazione tese a coinvolgere gli utenti, il privato sociale ed il volontariato nella ideazione e nella gestione dei servizi.

L'obiettivo prevede il completamento dei lavori della scuola di via Monte Bianco (Servizio Edilizia istituzionale, scolastica e beni vincolati)

OBIETTIVO PLURIENNALE Si **Altri Settori coinvolti:**

DATA INIZIO 01/01/2017

DATA FINE 30/04/2018

OBIETTIVO TRASVERSALE Si **TUTTI I SETTORI**

CRONOPROGRAMMA

| N. | Descrizione Fase | data inizio | data fine |
|----|--|-------------|------------|
| 1 | Aggiudicazione definitiva (Servizio Edilizia istituzionale, scolastica e beni vincolati) | 01/01/2017 | 30/06/2017 |
| 2 | Conclusione lavori (Servizio Edilizia istituzionale, scolastica e beni vincolati) | 01/07/2017 | 31/12/2017 |
| 3 | Collaudo / Certificato di regolare esecuzione (Servizio Edilizia istituzionale, scolastica e beni vincolati) | 01/01/2018 | 30/04/2018 |

MISURAZIONE RISULTATI RELATIVI ALL'ANNO IN CORSO

| Risultato Atteso | Indicatore di Misurabilità | Dato Atteso |
|--|----------------------------|-------------|
| Determinazione Dir. aggiudicazione definitiva (Servizio Edilizia istituzionale, scolastica e beni vincolati) | n. | 1 |
| Verbale di ultimazione lavori (Servizio Edilizia istituzionale, scolastica e beni vincolati) | n. | 1 |



Obiettivo N 25

ORGANIZZAZIONE, RISORSE UMANE E SISTEMI INFORMATIVI

DENOMINAZIONE DELL'OBIETTIVO

Sviluppo delle politiche educative - parte Settore organizzazione, risorse umane e sistemi informativi

Descrizione

L'obiettivo vuole garantire ai propri cittadini un adeguato benessere, rispondere ai loro bisogni e far crescere la comunità unitariamente. L'obiettivo consiste nella realizzazione di un servizio di iscrizione on-line per il servizio mensa.

| | | | | | | |
|------------------------------|----|---|--------------------|------------|------------------|------------|
| OBIETTIVO PLURIENNALE | No | Altri Settori coinvolti: | DATA INIZIO | 01/01/2017 | DATA FINE | 30/06/2017 |
| OBIETTIVO TRASVERSALE | Si | 0556 - LAVORI PUBBLICI; 0553 - RISORSE FINANZIARIE, WELFARE, TURISMO, CULTURA E SPORT; 0555 - SETTORE ENTRATE, PATRIMONIO E SERVIZI AL CITTADINO E ALLE IMPRESE | | | | |

CRONOPROGRAMMA

| N. | Descrizione Fase | data inizio | data fine |
|----|---|-------------|------------|
| 1 | Predisposizione del gestionale per inserimento on-line (Servizio Sistemi Informativi - Poap Architetture e sistemi informatici) | 01/01/2017 | 30/06/2017 |

MISURAZIONE RISULTATI RELATIVI ALL'ANNO IN CORSO

| Risultato Atteso | Indicatore di Misurabilità | Dato Atteso |
|---|----------------------------|-------------|
| Comunicazione al Settore Risorse Finanziarie, Welfare, Turismo, Cultura e Sport dell'attivazione e del corretto funzionamento del gestionale (Servizio Sistemi Informativi - Poap Architetture e sistemi informatici) | n. | 1 |



Obiettivo N 25

RISORSE FINANZIARIE, WELFARE, TURISMO, CULTURA E SPORT

DENOMINAZIONE DELL'OBIETTIVO

Sviluppo delle politiche educative - parte Settore Risorse finanziarie, welfare, turismo, cultura e sport

Descrizione

L'obiettivo vuole garantire ai propri cittadini un adeguato benessere, rispondere ai loro bisogni e far crescere la comunità unitariamente. L'obiettivo consiste in:

- Ob. 1.1 (Servizi Educativi) Promuovere l'utilizzo di prodotti locali nelle mense scolastiche
- Ob. 1.2 (Servizi Educativi) Aumentare i posti nelle scuole materne
- Ob. 1.3 (Servizi Educativi) Progetti didattici nelle scuole
- Ob. 1.4 (Servizi Educativi) Iscrizione on-line per il servizio mensa
- Ob. 1.5 (Servizi Educativi) Redazione carta dei servizi dei nidi e delle materne comunali

OBIETTIVO PLURIENNALE No

Altri Settori coinvolti:

DATA INIZIO 01/01/2017

DATA FINE 31/12/2017

OBIETTIVO TRASVERSALE Si

0556 - LAVORI PUBBLICI;
0555 - SETTORE ENTRATE, PATRIMONIO E SERVIZI AL CITTADINO E ALLE IMPRESE;
0502 - ORGANIZZAZIONE, RISORSE UMANE E SISTEMI INFORMATIVI

CRONOPROGRAMMA

| N. | Descrizione Fase | data inizio | data fine |
|----|--|-------------|------------|
| 1 | Ob. 1.1 Aggiudicazione gara refezione scolastica ed avvio del servizio (Servizi Educativi) | 01/01/2017 | 30/09/2017 |
| 2 | Ob. 1.2 Incremento posti nelle scuole materne comunali (Servizi Educativi) | 01/01/2017 | 30/09/2017 |
| 3 | Ob. 1.3 Attivazione progetti didattici ed uscite didattiche (Servizi Educativi) | 01/01/2017 | 31/12/2017 |
| 4 | Ob. 1.4 Attivazione iscrizione on-line per il servizio mensa (Servizi Educativi) | 01/01/2017 | 31/08/2017 |
| 5 | Ob. 1.5 Approvazione Carta dei Servizi dei nidi e delle materne comunali (Servizi Educativi) | 01/01/2017 | 31/12/2017 |

MISURAZIONE RISULTATI RELATIVI ALL'ANNO IN CORSO

| Risultato Atteso | Indicatore di Misurabilità | Dato Atteso |
|---|----------------------------|-------------|
| Ob. 1.1 Determinazione Dir. di aggiudicazione definitiva (Servizi Educativi) | n. | 1 |
| Ob. 1.2 Incremento sezioni nelle scuole materne comunali rispetto al 2016 (Servizi Educativi) | n. | 1 |
| Ob. 1.3 Uscite didattiche (Servizi Educativi) | n. | 3 |
| Ob. 1.4 Comunicazione di attivazione del servizio di iscrizione (Servizi Educativi) | n. | 1 |
| Ob. 1.5 Inserimento proposta di deliberazione per approvazione carta dei servizi nidi e materne (Servizi Educativi) | n. | 1 |



Obiettivo N 25

SETTORE ENTRATE, PATRIMONIO E SERVIZI AL CITTADINO E ALLE IMPRESE

DENOMINAZIONE DELL'OBIETTIVO

Sviluppo politiche educative - parte Settore Entrate, patrimonio e servizi al cittadino ed alle imprese

Descrizione

L'obiettivo vuole migliorare il servizio degli asili nido, rispondendo maggiormente ai bisogni dei cittadini-utenti. Questa parte di obiettivo è rivolta al rinnovo dell'appalto del servizio mensa, favorendo, tra l'altro, l'utilizzo di prodotti locali.

| | | | | | | |
|------------------------------|----|---|--------------------|------------|------------------|------------|
| OBIETTIVO PLURIENNALE | No | Altri Settori coinvolti: | DATA INIZIO | 01/01/2017 | DATA FINE | 30/09/2017 |
| OBIETTIVO TRASVERSALE | Si | 0553 - RISORSE FINANZIARIE, WELFARE, TURISMO, CULTURA E SPORT; 0502 - ORGANIZZAZIONE, RISORSE UMANE E SISTEMI INFORMATIVI; 0556 - LAVORI PUBBLICI | | | | |

CRONOPROGRAMMA

| N. | Descrizione Fase | data inizio | data fine |
|----|--|-------------|------------|
| 1 | Trasmissione proposta di determina a contrattare (POAP Gestione appalti servizi e forniture) | 01/01/2017 | 30/06/2017 |
| 2 | Trasmissione proposta di determina di aggiudicazione (POAP Gestione appalti servizi e forniture) | 01/07/2017 | 30/09/2017 |

MISURAZIONE RISULTATI RELATIVI ALL'ANNO IN CORSO

| Risultato Atteso | Indicatore di Misurabilità | Dato Atteso |
|--|----------------------------|-------------|
| Invio al Dirigente della proposta di determina a contrattare (POAP Gestione appalti servizi e forniture) | n. | 1 |
| Invio al Servizio competente della proposta di determina di aggiudicazione (POAP Gestione appalti servizi e forniture) | n. | 1 |



Obiettivo N 26

LAVORI PUBBLICI

DENOMINAZIONE DELL'OBIETTIVO

Una macchina comunale più efficiente per un miglior servizio al cittadino - parte Lavori Pubblici

Descrizione

L'obiettivo vuole favorire la sicurezza urbana che riveste carattere di primaria importanza visto il continuo aumento di richieste di vigilanza e controllo del territorio che provengono dai cittadini. Nel particolare l'obiettivo del Settore Lavori Pubblici consiste nella collaborazione alla gestione delle pratiche assicurative.

OBIETTIVO PLURIENNALE No Altri Settori coinvolti:
OBIETTIVO TRASVERSALE Si TUTTI I SETTORI

DATA INIZIO 01/01/2017 **DATA FINE** 31/12/2017

CRONOPROGRAMMA

| N. | Descrizione Fase | data inizio | data fine |
|----|--|-------------|------------|
| 1 | Attivazione delle procedure per l'evasione pratiche presentate (Servizio Manutenzioni) | 15/09/2017 | 31/12/2017 |

MISURAZIONE RISULTATI RELATIVI ALL'ANNO IN CORSO

| Risultato Atteso | Indicatore di Misurabilità | Dato Atteso |
|--|----------------------------|-------------|
| Attivazione delle procedure per l'evasione delle pratiche assicurative esaminate dal GIL dal 15/09 (richieste integr., accoglimento, rigetto, emissione pareri ecc.) (Servizio Manutenzioni) | % | 60 |



Obiettivo N 26

ORGANIZZAZIONE, RISORSE UMANE E SISTEMI INFORMATIVI

DENOMINAZIONE DELL'OBIETTIVO

Una macchina comunale più efficiente per un miglior servizio al cittadino - parte Settore Organizzazione, risorse umane e sistemi informativi

Descrizione

Una buona amministrazione è, per definizione, un'amministrazione aperta ed in grado di ascoltare e guidare i cittadini in relazione ai servizi offerti. L'approccio dell'amministrazione si concentra ancora troppo su obblighi e procedure e ancora troppo poco sul miglioramento della qualità della vita dei cittadini. Nell'ambito della trasparenza e della crescente attenzione verso la qualità dei servizi ed il rapporto istituzioni-cittadini, si colloca l'URP quale fondamentale strumento di proficua comunicazione della pubblica amministrazione e, quindi, di concreta realizzazione del progetto normativo di centralità del cittadino. Inoltre l'avvento della "società digitale" ha accresciuto le aspettative di cittadini e imprese in merito all'erogazione dei servizi online e l'accessibilità, fisica e virtuale, è divenuta un aspetto cruciale nell'erogazione dei servizi. Al fine di migliorare la qualità dell'informazione interna e, soprattutto, esterna, l'obiettivo consiste in un articolato progetto di miglioramento dei servizi comunicativi con cui:

- si mira alla sinergia tra i servizi di organizzazione, urp, portineria e centralino, al fine realizzare una coerente definizione dell'informazione;
- si introduce il regolamento dell'URP, in quanto le scelte organizzative effettuate dalle amministrazioni per la realizzazione dell'URP e per la definizione dei compiti ad esso assegnati, devono essere documentate ed esplicitate formalmente all'interno di un regolamento dell'URP come previsto all'art.8 della legge 150/2000;
- si investe in modo particolare sul miglioramento della gestione dei reclami, delle segnalazioni, dei suggerimenti e dei disservizi effettuata dall'URP tramite l'apposito software per la gestione dei reclami (progetto il "Comune a portata di mano"), curando l'atteggiamento degli operatori nei confronti del reclamo, effettuando elaborazioni del data base delle informazioni, potenziando la rete dei referenti interni e realizzando a tal fine un regolamento per il servizio "il Comune a portata di mano";
- si effettua una revisione integrale della rubrica dell'ente, gestita in via centralizzata dal Settore Organizzazione e RU, mantenuta in coerenza con le modifiche organizzative e gli spostamenti di personale, in modo da avere, per la comunicazione interna ed esterna (a cura dell'urp, del centralino e della portineria, uno strumento aggiornato e visivamente efficace degli assessorati e dei centri organizzativi di servizi dell'ente con i relativi numeri di telefono, fax e indirizzi mail, individuali o di gruppo);
- si realizza un agile prontuario per il centralino e la portineria a cura dell'urp sulla scorta dell'esperienza informativa acquisita da tale ufficio;
- si effettua una specifica formazione agli operatori dell'urp, del centralino e della portineria.

Sempre nell'ottica dell'amministrazione aperta e trasparente, nonché della rivisitazione in chiave informatica dei processi, si prevede l'introduzione di uno specifico software, a miglioramento della piattaforma informatica di gestione degli atti esistente, per la trasparenza e la pubblicazione dei dati.

L'ISTAT e la Prefettura hanno chiesto al Comune di provvedere ad allineare i dati dello stradario e dei civici in un archivio risultante dai dati provenienti da fonti diverse presente sul portale dell'agenzia delle entrate. Sussiste infatti allo stato una storica ed ingente problematica di disallineamenti rispetto alla normativa vigente e, quindi, la necessità di mettere a norma lo stradario anche al fine di rendere possibile il passaggio all'Anagrafe Nazionale delle Persone Residenti e addivenire ad una corretta localizzazione di vie e residenti. Per avviare un piano straordinario di allineamento l'Amministrazione ha deciso di costituire una Unità di Progetto per iniziare a risolvere la complessa ed annosa situazione nell'ambito di un piano di azione pluriennale rispetto al quale assegnare le necessarie risorse.

L'obiettivo si articola come segue:

Ob 1.1 (Servizio Programmazione, gestione e controllo della spesa) Regolamento dell'URP e regolamento del servizio "Il Comune a portata di mano"

Ob. 1.2 (Servizio Programmazione, gestione e controllo della spesa - Servizio reclutamento e formazione) - Prontuario per il centralino e per la portineria, formazione interna del personale, sistema di aggiornamento continuo della rubrica dell'Ente

Ob. 1.3 (Servizio Sistemi Informativi - Poap Architetture e sistemi informatici) Informatizzazione pubblicazioni su contributi e incarichi nella sez. Amministrazione trasparente

Ob. 1.4 (Servizio Sistemi informativi) - Adeguamento dello stradario comunale alla normativa in materia di toponomastica

OBIETTIVO PLURIENNALE No Altri Settori coinvolti:
OBIETTIVO TRASVERSALE Si TUTTI I SETTORI

DATA INIZIO 01/01/2017 **DATA FINE** 31/12/2017

CRONOPROGRAMMA

| N. | Descrizione Fase | data inizio | data fine |
|----|--|-------------|------------|
| 1 | Ob 1.1 Predisposizione proposta di nuovo Regolamento dell'URP | 01/01/2017 | 31/12/2017 |
| 2 | Ob 1.1 Predisposizione proposta di regolamento del servizio "Comune a portata di mano" | 01/01/2017 | 31/12/2017 |
| 3 | Ob. 1.2 Redazione prontuario per la portineria e il centralino | 01/03/2017 | 31/10/2017 |
| 4 | Ob. 1.2 Organizzazione formazione interna | 01/03/2017 | 30/11/2017 |
| 5 | Ob. 1.2 Redazione modalità di aggiornamento continuo della rubrica | 01/01/2017 | 30/09/2017 |
| 6 | Ob. 1.2 Predisposizione rubrica aggiornata | 01/01/2017 | 28/02/2017 |



| N. | Descrizione Fase | data inizio | data fine |
|----|---|-------------|------------|
| 7 | Ob 1.3 Acquisizione nuovo software per pubblicazione dati | 01/01/2017 | 31/12/2017 |
| 8 | Ob 1.4 Predisposizione delibera di variazione indirizzi toponomastica | 01/01/2017 | 31/12/2017 |
| 9 | Ob 1.4 Variazione indirizzi toponomastica | 01/01/2017 | 31/12/2017 |

MISURAZIONE RISULTATI RELATIVI ALL'ANNO IN CORSO

| Risultato Atteso | Indicatore di Misurabilità | Dato Atteso |
|---|----------------------------|-------------|
| Ob. 1.1 Inserimento di proposta di DGC per approvazione nuovo regolamento URP (Servizio Programmazione, gestione e controllo della spesa) | n. | 1 |
| Ob. 1.1 Inserimento di proposta di DGC per approvazione regolamento (Servizio Programmazione, gestione e controllo della spesa) | n. | 1 |
| Ob. 1.2 Invio al personale dell'Ufficio del prontuario redatto (Servizio Programmazione, gestione e controllo della spesa) | n. | 1 |
| Ob. 1.2 Realizzazione formazione interna (Servizio Formazione e reclutamento) | n. | 1 |
| Ob. 1.2 Invio modalità di comunicazione dei trasferimenti del personale ai Dirigenti e ai Servizi informativi (Servizio Programmazione, gestione e controllo della spesa) | n. | 2 |
| Ob. 1.2 Pubblicazione rubrica dell'Ente coordinata con la struttura organizzativa (Servizio Formazione e reclutamento) | n. | 1 |
| Ob. 1.2 Pubblicazione aggiornamenti rubrica Ente in relazione ai trasferimenti di personale e mutamenti organizzativi (Servizio Formazione e reclutamento) | % | 100 |
| Ob. 1.3 Acquisizione del nuovo software (Servizio sistemi informativi - POAP Architetture e sistemi informatici) | n. | 1 |
| Ob. 1.4. Inserimento proposta di DGC per ridenominazione aree di circolazione urbana con indirizzo aggiornato (Servizio Sistemi informativi) | n | 10 |
| Ob. 1.4. Riferimenti puntuali con indirizzo ricondotto ad area di circolazione (Servizio Sistemi informativi) | n. | 50 |



Obiettivo N 26

SETTORE ENTRATE, PATRIMONIO E SERVIZI AL CITTADINO E ALLE IMPRESE

DENOMINAZIONE DELL'OBIETTIVO

Una macchina comunale più efficiente per un miglior servizio al cittadino - parte Settore Entrate, patrimonio e servizi al cittadino ed alle imprese

Descrizione

L'obiettivo vuole favorire la sicurezza urbana che riveste carattere di primaria importanza visto il continuo aumento di richieste di vigilanza e controllo del territorio che proviene dai cittadini. L'obiettivo si articola in:

Ob. 1.1 Attivazione del controllo documentale dei cittadini stranieri. (Servizi Demografici)

Ob. 1.2 Approvazione dell'inventario dei beni immobili e del nuovo regolamento per la gestione del patrimonio immobiliare di proprietà del Comune o nella sua disponibilità (Servizio Patrimonio e partecipazioni societarie)

Ob. 1.3 Ricognizione di locali/aree nella disponibilità dell'Amministrazione e dei relativi canoni per utilizzo temporaneo con tipologia occasionale o ricorrente (Servizio Patrimonio e partecipazioni societarie)

Ob. 1.4 Aggiornamento generale dei canoni di concessione cimiteriale di loculi, colombari e cappelle (Servizio Patrimonio e partecipazioni societarie)

Ob. 1.5 Revisione del regolamento per la disciplina dello svolgimento delle funzioni e dei compiti amministrativi in materia di concessioni di beni del demanio marittimo e di zone del mare territoriale per finalità turistico ricreative (Servizio Patrimonio e partecipazioni societarie)

Ob. 1.6 Gestione pratiche assicurative (Servizio Provveditorato)

Ob. 1.7 Approvazione dell'inventario dei beni mobili del Comune di Grosseto (Servizio Provveditorato)

ob. 1.8 Redazione e gestione di una lista di operatori economici abituali, nell'ordine di almeno 100 soggetti, da sottoporre a costante monitoraggio per la verifica sulla sussistenza della capacità a contrattare con la pubblica amministrazione al fine di accelerare i tempi delle procedure di affidamento (Servizio Provveditorato)

OBIETTIVO PLURIENNALE Si Altri Settori coinvolti:

DATA INIZIO 01/01/2017

DATA FINE 31/12/2019

OBIETTIVO TRASVERSALE Si TUTTI I SETTORI

CRONOPROGRAMMA

| N. | Descrizione Fase | data inizio | data fine |
|----|---|-------------|------------|
| 1 | Ob. 1.1 Attivazione controllo documentale dei cittadini stranieri comunitari (Servizi Demografici) | 01/01/2017 | 31/12/2017 |
| 2 | Ob. 1.2 Proposta di DCC di approvazione del regolamento per la gestione del patrimonio immobiliare (Servizio Patrimonio e partecipazioni societarie) | 01/01/2018 | 31/12/2018 |
| 3 | Ob. 1.2 Procedura di affidamento dell'attività di redazione dell'inventario beni immobili (Servizio Patrimonio e partecipazioni societarie) | 01/08/2017 | 31/12/2017 |
| 4 | Ob. 1.2 Redazione inventario beni immobili (Servizio Patrimonio e partecipazioni societarie) | 01/01/2018 | 31/12/2019 |
| 5 | Ob. 1.3 Ricognizione dei beni immobili e dei canoni (Servizio Patrimonio e partecipazioni societarie) | 01/01/2017 | 31/12/2018 |
| 6 | Ob. 1.4 Proposta di DGC per aggiornamento canoni per concessioni cimiteriali (Servizio Patrimonio e partecipazioni societarie) | 01/01/2017 | 31/12/2017 |
| 7 | Ob. 1.5 Proposta DCC di revisione del regolamento per la disciplina dello svolgimento delle funzioni e dei compiti amministrativi in materia di demanio marittimo (Servizio Patrimonio e partecipazioni societarie) | 01/01/2017 | 31/05/2017 |
| 8 | Ob. 1.6 Attivazione delle procedure per l'evasione pratiche presentate (Servizio Provveditorato) | 15/09/2017 | 31/12/2017 |
| 9 | Ob. 1.7 Procedura di affidamento dell'attività di redazione dell'inventario beni mobili (Servizio Provveditorato) | 01/08/2017 | 31/12/2017 |
| 10 | Ob. 1.7 Redazione inventario beni mobili (Servizio Provveditorato) | 01/01/2018 | 31/12/2019 |
| 11 | Ob. 1.8 Individuazione fornitori abituali, verifica e aggiornamento periodico dei requisiti (Servizio Provveditorato) | 01/06/2017 | 31/12/2017 |

MISURAZIONE RISULTATI RELATIVI ALL'ANNO IN CORSO

| Risultato Atteso | Indicatore di Misurabilità | Dato Atteso |
|--|----------------------------|-------------|
| Ob. 1.1 Controlli su flussi migratori cittadini stranieri comunitari (Servizi Demografici) | n. | 50 |



| | | |
|--|-------------|-----|
| Ob. 1.2 Determinazione di approvazione del bando pubblico per la redazione dell'inventario dei beni immobili (Servizio Patrimonio e partecipazioni societarie) | n. | 1 |
| Ob. 1.4 Inserimento proposta DGC per aggiornamento canoni di concessioni cimiteriali (Servizio Patrimonio e partecipazioni societarie) | n. | 1 |
| Ob. 1.5 Inserimento proposta DCC per la revisione del regolamento in materia di concessioni dei beni del demanio marittimo (Servizio Patrimonio e partecipazioni societarie) | n. | 1 |
| Ob. 1.6 Attivazione delle procedure per l'evasione delle pratiche assicurative esaminate dal GIL dal 15/09 (richieste integr., accoglimento, rigetto, emissione pareri ecc.) (Servizio Provveditorato) | % | 60 |
| Ob. 1.7 Determinazione di approvazione del bando pubblico per la redazione dell'inventario dei beni mobili (Servizio Provveditorato) | n. | 1 |
| Ob. 1.8 Soggetti verificati ed inseriti nell'elenco (Servizio Provveditorato) | n. (almeno) | 100 |



Obiettivo N 26

SETTORE POLIZIA MUNICIPALE, SICUREZZA E AMBIENTE

DENOMINAZIONE DELL'OBBIETTIVO

Una macchina comunale più efficiente per un miglior servizio al cittadino - parte Settore Polizia Municipale, sicurezza e ambiente

Descrizione

L'obiettivo vuole favorire la sicurezza urbana che riveste carattere di primaria importanza visto il continuo aumento di richieste di vigilanza e controllo del territorio che provengono dai cittadini. Nel particolare l'obiettivo del Settore Polizia Municipale, sicurezza e ambiente consiste nella collaborazione alla gestione delle pratiche assicurative (Servizio Comando).

OBIETTIVO PLURIENNALE No Altri Settori coinvolti:
OBIETTIVO TRASVERSALE Si TUTTI I SETTORI

DATA INIZIO 01/01/2017 **DATA FINE** 31/12/2017

CRONOPROGRAMMA

| N. | Descrizione Fase | data inizio | data fine |
|----|---|-------------|------------|
| 1 | Attivazione delle procedure per l'evasione pratiche presentate (Servizio Comando) | 15/09/2017 | 31/12/2017 |

MISURAZIONE RISULTATI RELATIVI ALL'ANNO IN CORSO

| Risultato Atteso | Indicatore di Misurabilità | Dato Atteso |
|---|----------------------------|-------------|
| Attivazione delle procedure per l'evasione delle pratiche assicurative esaminate dal GIL dal 15/09 (richieste integr., accoglimento, rigetto, emissione pareri ecc.) (Servizio Comando) | % | 60 |



Obiettivo N 26

SETTORE SEGRETERIA GENERALE

DENOMINAZIONE DELL'OBIETTIVO

Una macchina comunale più efficiente per un miglior servizio al cittadino - parte Settore Segreteria Generale

Descrizione

L'obiettivo vuole rendere più semplice la relazione tra utenti e amministrazioni, permettendo una più efficace azione di governo, un maggiore orientamento condiviso all'interno delle unità rispetto ai risultati e, conseguentemente, una maggiore responsabilizzazione delle strutture, evitando frammentazioni, costi di coordinamento, sovrapposizioni o interferenze di competenze fra aree. Inoltre vuole migliorare il rapporto con i cittadini, assicurare una maggiore accessibilità delle informazioni anche attraverso la semplificazione e la razionalizzazione dei procedimenti amministrativi. In questo ambito si prevede l'approvazione di un nuovo piano della trasparenza (Ob 1.1) e della prevenzione della corruzione (Ob 1.2) nonché l'attivazione di un sistema elettronico per la pubblicazione dei dati in tempo reale (Ob 1.3) nella pagina dell'Amministrazione Trasparente. L'Amministrazione intende rivedere la disciplina regolamentare inerente il Consiglio Comunale (Ob 1.6) ed approvare il regolamento per il decentramento (Ob 1.4). Sempre nell'ottica di migliorare i rapporti tra utenti e amministratori verrà redatto ed approvato un piano integrato della comunicazione istituzionale (Ob 1.5), sarà predisposta una nuova immagine coordinata dell'Ente (Ob 1.5). E' importante raccordarsi con il sistema dei controlli interni, tenuto conto che deve sussistere un rapporto di diretta complementarità tra la funzione di presidio della legittimità dell'azione amministrativa e quella di prevenzione del fenomeno della corruzione ed in genere dell'illegalità, nonché degli obblighi in materia di trasparenza e che tale rapporto dinamico tra il PTPC ed il Piano operativo relativo ai controlli di regolarità amministrativa nella fase successiva costituisce misura di efficacia dei suddetti strumenti.

La combinazione dell'attività di controllo prevista dal sistema dei controlli interni e le azioni/controlli previsti dal PTPC costituiranno le linee guida per un monitoraggio permanente e costante dell'azione amministrativa e gestionale. L'attività di controllo si focalizzerà ai fini di individuare delle priorità nell'espletamento del medesimo. Quindi, al fine di perfezionare il sistema dei controlli interni si prevede l'articolazione in due distinte linee principali: le attività di controllo di regolarità amministrativa svolto dal Servizio Affari Istituzionali per le quali si provvederà a controllare, secondo quanto previsto dallo specifico regolamento, una percentuale di determinazione di impegno di spesa (Ob 1.7) e una percentuale di contratti reperiti per l'affidamento di lavori, forniture di beni e servizi (Ob 1.7). Inoltre le attività di controllo svolte dal Servizio Affari Istituzionali saranno altresì focalizzate su: incarichi extra istituzionali dei dipendenti comunali, svolgimento di attività successiva alla cessazione del rapporto di lavoro con il Comune, composizione commissioni di concorso e di gara, acquisizioni di beni e servizi in economia (procedure negoziate senza pubblicazione bando), concessioni occupazione suolo pubblico, variazioni anagrafica per immigrazione da comune italiano di cittadino extracomunitario, erogazione contributi a enti e associazioni non a scopo di lucro per iniziative a carattere sportivo, verifica e controlli insussistenza cause di inconferibilità ed incompatibilità di incarichi dirigenziali e di PO, accertamenti di conformità in sanatoria per l'Edilizia privata (Ob 1.8); per questa attività di controllo tutti i settori dovranno individuare una PO/POAP referente per le attività di controllo anticorruzione e trasparenza (Ob 1.9). (Ob. 1.10) Gestione pratiche assicurative attraverso l'assidua partecipazione al GIL (POAP Affari Legali). (Ob 1.11) Formazione sulla trasparenza. (Servizio Contratti e Trasparenza)

OBIETTIVO PLURIENNALE Si **Altri Settori coinvolti:**
OBIETTIVO TRASVERSALE Si **TUTTI I SETTORI**

DATA INIZIO 01/01/2017 **DATA FINE** 31/12/2018

CRONOPROGRAMMA

| N. | Descrizione Fase | data inizio | data fine |
|----|---|-------------|------------|
| 1 | Ob 1.1 Predisposizione proposta di nuovo Piano della trasparenza | 01/01/2017 | 31/12/2017 |
| 2 | Ob 1.2 Predisposizione proposta di nuovo Piano della prevenzione della corruzione | 01/01/2017 | 31/12/2017 |
| 3 | Ob 1.3 Attivazione procedura informatica per la pubblicazione dei dati in tempo reale per incarichi e contratti | 01/01/2017 | 31/12/2017 |
| 4 | Ob 1.4 Redazione della proposta di delibera di Consiglio Comunale per l'approvazione del regolamento per il decentramento | 01/01/2017 | 30/06/2018 |
| 5 | Ob 1.5 Redazione piano integrato di comunicazione istituzionale | 01/01/2017 | 31/12/2017 |
| 6 | Ob 1.5 Ideazione nuova immagine coordinata dell'Ente | 01/06/2017 | 31/12/2018 |
| 7 | Ob 1.6 Redazione della proposta di delibera di Consiglio Comunale per l'approvazione della revisione regolamentare che disciplina il Consiglio Comunale | 01/01/2017 | 30/06/2018 |
| 8 | Ob 1.7 Estrazione e controllo delle determinazioni di impegno di spesa dei Dirigenti di Settore 1° semestre 2017 | 01/01/2017 | 31/12/2017 |
| 9 | Ob 1.7 Estrazione e controllo contratti reperiti per l'affidamenti dei lavori, forniture di beni e servizi 1° semestre 2017 | 01/01/2017 | 31/12/2017 |
| 10 | Ob 1.7 Estrazione e controllo delle determinazioni di impegno di spesa dei Dirigenti di Settore 2° semestre 2017 | 01/01/2018 | 31/05/2018 |
| 11 | Ob 1.7 Estrazione e controllo contratti reperiti per l'affidamenti dei lavori, forniture di beni e servizi 2° semestre 2017 | 01/01/2018 | 31/05/2018 |
| 12 | Ob 1.8 Controlli di regolarità amministrativa nella fase successiva degli atti relativi al 1° semestre 2017 | 01/01/2017 | 31/12/2017 |



| N. | Descrizione Fase | data inizio | data fine |
|----|---|-------------|------------|
| 13 | Ob 1.8.1 Estrazione e controllo incarichi extra istituzionali dei dipendenti comunali 1° semestre 2017 (Servizio Affari Istituzionali, Servizio Controlli interni) | 01/01/2017 | 31/12/2017 |
| 14 | Ob 1.8.2 Estrazione e controllo svolgimento di attività successiva alla cessazione del rapporto di lavoro con il Comune 1° semestre 2017 (Servizio Affari istituzionali, Servizio Contratti e trasparenza) | 01/01/2017 | 31/12/2017 |
| 15 | Ob 1.8.3 Estrazione e controllo composizione commissioni di concorso e gara 1° semestre 2017 (Servizio Affari istituzionali, Servizio Contratti e trasparenza) | 01/01/2017 | 31/12/2017 |
| 16 | Ob 1.8.4 Estrazione e controllo acquisizioni di beni e servizi in economia, procedure negoziate senza pubblicazione bando 1° semestre 2017 (Servizio Affari istituzionali, Servizio Controlli Interni) | 01/01/2017 | 31/12/2017 |
| 17 | Ob 1.8.5 Estrazione e controllo concessioni occupazione suolo pubblico 1° semestre 2017 (Servizio Affari istituzionali, Servizio contratti e trasparenza) | 01/01/2017 | 31/12/2017 |
| 18 | Ob 1.8.6 Estrazione e controllo variazione anagrafica per immigrazione da Comune Italiano di cittadino extracomunitario 1° semestre 2017 (Servizio Affari istituzionali, POAP Affari legali) | 01/01/2017 | 31/12/2017 |
| 19 | Ob 1.8.7 Estrazione e controllo erogazione contributi a enti e associazioni non a scopo di lucro per iniziative a carattere sportivo 1° semestre 2017 (Servizio Affari istituzionali, POAP Affari legali) | 01/01/2017 | 31/12/2017 |
| 20 | Ob 1.8.8 Estrazione e controllo verifica e controlli insussistenza cause di inconferibilità ed incompatibilità di incarichi dirigenziali e di PO 1° semestre 2017 (Servizio Affari istituzionali, Servizio Controlli interni) | 01/01/2017 | 31/12/2017 |
| 21 | Ob 1.8.9 Estrazione e controllo accertamenti di conformità in sanatoria Edilizia Privata 1° semestre 2017 (Servizio Affari istituzionali, POAP Affari legali) | 01/01/2017 | 31/12/2017 |
| 22 | Ob 1.8 Controlli di regolarità amministrativa nella fase successiva degli atti relativi al 2° semestre 2017 | 01/01/2018 | 31/05/2018 |
| 23 | Ob 1.9 Individuazione referente per attività di controllo anticorruzione e trasparenza (Tutti i Settori) | 01/01/2017 | 30/06/2017 |
| 24 | Ob 1.10 Attivazione delle procedure per l'evasione pratiche presentate (POAP Affari legali) | 15/09/2017 | 31/12/2017 |
| 25 | Ob 1.11 Realizzazione giornate sulla trasparenza (Servizio Contratti e trasparenza) | 01/01/2017 | 31/12/2017 |

MISURAZIONE RISULTATI RELATIVI ALL'ANNO IN CORSO

| Risultato Atteso | Indicatore di Misurabilità | Dato Atteso |
|--|--|-------------|
| Ob 1.1 Inserimento di proposta di DGC per approvazione nuovo Piano della trasparenza (Servizio Contratti e trasparenza) | n. | 1 |
| Ob 1.2 Inserimento di proposta di DGC per approvazione nuovo Piano della prevenzione della corruzione (Servizio Affari istituzionali) | n. | 1 |
| Ob 1.3 Attivazione procedura informatica per la pubblicazione dei dati in tempo reale (Servizio Contratti e trasparenza) | n. | 2 |
| Ob 1.4 Trasmissione della proposta di Regolamento per il decentramento all'Assessore competente (Servizio Affari istituzionali) | n. | 1 |
| Ob. 1.5 Inserimento di proposta di DGC per approvazione nuovo Piano integrato della comunicazione istituzionale (Servizio Staff del Sindaco) | n. | 1 |
| Ob 1.6 Trasmissione della proposta di Regolamento per il Consiglio Comunale al Presidente del Consiglio Comunale (Servizio Affari istituzionali) | n. | 1 |
| Ob 1.7 Controllo atti nelle determinazioni di impegno di spesa dei Dirigenti di Settore 1° semestre 2017 (Servizio Affari istituzionali) | % determinazioni per ciascun dirigente | almeno 5% |



| | | |
|---|-----------------------------------|-----------|
| Ob 1.7 Controllo atti nei contratti repertati per l'affidamenti dei lavori, forniture di beni e servizi 1° semestre 2017 (Servizio Affari istituzionali) | % contratti per ciascun dirigente | almeno 5% |
| Ob. 1.8 Invio al Segr. Gen. del verbale unico della riunione relativa alla conclusione dell'istruttoria del controllo di regolarità degli atti del 1° sem. '17 e delle schede di controllo (Serv. Affari istituzionali, Serv. Contratti e trasparenza, Serv. Controlli interni, POAP Aff. leg.) | n. | 1 |
| Ob. 1.8 Invio al Sindaco del rapporto semestrale (1° semestre 2017) sulle risultanze del controllo di regolarità amministrativa successiva (Servizio Affari istituzionali) | n. | 1 |
| Ob 1.9 Predisposizione elenco referenti per le attività di controllo anticorruzione e trasparenza (Servizio Contratti e trasparenza) | n. | 1 |
| Ob 1.10 Attivazione delle procedure per l'evasione delle pratiche assicurative esaminate dal GIL dal 15/09 (richieste integr., accoglimento, rigetto, emissione pareri ecc.) (POAP Affari Legali) | % | 60 |
| Ob 1.11 Realizzazione giornate di formazione sulla trasparenza (Servizio Contratti e trasparenza) | n. giornate | 3 |



Obiettivo N 27

LAVORI PUBBLICI

DENOMINAZIONE DELL'OBIETTIVO

Valorizzazione dei luoghi della cultura, delle Mura e dei centri storici - parte Settore Lavori Pubblici

Descrizione

L'obiettivo intende valorizzare i luoghi simbolo della cultura grossetana e le realtà associative, artistiche e culturali come le Mura Medicee ed il Cassero Senese - che dovranno essere la principale sede per eventi artistici e culturali di valore - o i centri storici delle frazioni per potenziare l'offerta turistica quale mezzo fondamentale per il rilancio del territorio. L'obiettivo consiste in:

Ob. 1.1 (Servizio Edilizia Istituzionale, scolastica e beni vincolati) - Ristrutturazione piano terra biblioteca Chelliana a Palazzo Mensini

Ob. 1.2 (Servizio Infrastrutture ed OO.UU) - Realizzazione dell'illuminazione del percorso in quota delle Mura Medicee

Ob. 1.3 (Servizio Edilizia Istituzionale, scolastica e beni vincolati) - Affidamento incarico professionale per progetto di ristrutturazione del Bastione della Cavallerizza

Ob. 1.4 - Presentazione domanda di finanziamento alla Fondazione CRF per il recupero del Bastione Cavallerizza

| | | | | | | |
|------------------------------|----|---|--------------------|------------|------------------|------------|
| OBIETTIVO PLURIENNALE | Si | Altri Settori coinvolti: | DATA INIZIO | 01/01/2017 | DATA FINE | 31/12/2019 |
| OBIETTIVO TRASVERSALE | Si | 0555 - SETTORE ENTRATE, PATRIMONIO E SERVIZI AL CITTADINO E ALLE IMPRESE; 0553 - RISORSE FINANZIARIE, WELFARE, TURISMO, CULTURA E SPORT; 0551 - SETTORE SEGRETERIA GENERALE | | | | |

CRONOPROGRAMMA

| N. | Descrizione Fase | data inizio | data fine |
|----|--|-------------|------------|
| 1 | Ob. 1.1 Aggiudicazione definitiva ristrutturazione piano terra biblioteca (Servizio Edilizia Istituzionale, scolastica e beni vincolati) | 01/01/2017 | 30/06/2017 |
| 2 | Ob. 1.1 Conclusione lavori (Servizio Edilizia Istituzionale, scolastica e beni vincolati) | 01/01/2018 | 30/03/2018 |
| 3 | Ob. 1.1 Collaudo - Certificato di regolare esecuzione (Servizio Edilizia Istituzionale, scolastica e beni vincolati) | 01/04/2018 | 31/12/2018 |
| 4 | Ob. 1.2 Conferimento incarico per progetto esecutivo (Servizio Infrastrutture e OO.UU.) | 03/01/2017 | 30/09/2017 |
| 5 | Ob. 1.2 Determina a contrattare (Servizio Infrastrutture e OO.UU.) | 01/10/2017 | 30/04/2018 |
| 6 | Ob. 1.2 Aggiudicazione definitiva (Servizio Infrastrutture e OO.UU.) | 01/05/2018 | 30/09/2018 |
| 7 | Ob. 1.2 Ultimazione dei lavori e collaudo (Servizio Infrastrutture e OO.UU.) | 01/10/2018 | 30/06/2019 |
| 8 | Ob. 1.3 Indagine di mercato progetto ristrutturazione (Servizio Edilizia Istituzionale, scolastica e beni vincolati) | 18/09/2017 | 20/09/2017 |
| 9 | Ob. 1.3 Determina di affidamento incarico (Servizio Edilizia Istituzionale, scolastica e beni vincolati) | 22/09/2017 | 25/09/2017 |
| 10 | Ob.1.4 Approvazione progetto preliminare ristrutturazione Bastione Cavallerizza | 02/10/2017 | 10/11/2017 |
| 11 | Ob. 1.4 Presentazione domanda di finanziamento alla Fondazione CRF per ristrutturazione Bastione Cavallerizza | 02/10/2017 | 10/11/2017 |

MISURAZIONE RISULTATI RELATIVI ALL'ANNO IN CORSO

| Risultato Atteso | Indicatore di Misurabilità | Dato Atteso |
|---|----------------------------|-------------|
| Ob. 1.1 Determinazione Dir. di aggiudicazione definitiva (Servizio Edilizia Istituzionale, scolastica e beni vincolati) | n. | 1 |
| Ob. 1.2 Determina di conferimento incarico progettazione (Servizio Infrastrutture e OO.UU.) | n. | 1 |
| Ob. 1.3 Determina Dir. di conferimento incarico di progettazione (Servizio Edilizia Istituzionale, scolastica e beni vincolati) | n. | 1 |



| | | |
|---|----|---|
| Ob. 1.4 inserimento proposta di DGC per approvazione progetto preliminare | n. | 1 |
| Ob. 1.4 presentazione progetto alla Fondazione CRF | n. | 1 |



Obiettivo N 27

RISORSE FINANZIARIE, WELFARE, TURISMO, CULTURA E SPORT

DENOMINAZIONE DELL'OBBIETTIVO

Valorizzazione dei luoghi della cultura, delle mura e dei centri storici - parte Settore Risorse finanziarie, welfare, turismo cultura e sport

Descrizione

L'obiettivo intende valorizzare i "luoghi-simbolo" della cultura grossetana e le realtà associative, artistiche e culturali come le Mura Medicee ed il Cassero Senese - che dovranno essere la principale sede per eventi artistici e culturali di valore - o i centri storici delle frazioni per potenziare l'offerta turistica quale mezzo fondamentale per il rilancio del territorio. L'obiettivo consiste in:

Ob. 1.1 Realizzazione del "Giardino dell'Archeologia" (Servizio Cultura e turismo)

Ob. 1.2 Valorizzare il ruolo dell'associazionismo nella programmazione e nella realizzazione di eventi culturali (Servizio Cultura e turismo)

Ob. 1.3 Decorazione a tema archeologico dell'aula didattica del Museo Archeologico: progetto di alternanza scuola-lavoro con il Liceo Artistico al fine di decorare l'interno dell'aula didattica da presentare in occasione della "Notte europea dei Musei" (Servizio Cultura e turismo)

Ob. 1.4 Organizzazione della Mostra di arte contemporanea "Future never comes" presso il Museo Archeologico e il Parco Archeologico di Roselle (Servizio Cultura e turismo)

OBIETTIVO PLURIENNALE No **Altri Settori coinvolti:**
OBIETTIVO TRASVERSALE Si **0556 - LAVORI PUBBLICI**

DATA INIZIO 01/01/2017 **DATA FINE** 31/12/2017

CRONOPROGRAMMA

| N. | Descrizione Fase | data inizio | data fine |
|----|---|-------------|------------|
| 1 | Ob. 1.1 Apertura del Giardino dell'Archeologia | 01/01/2017 | 31/12/2017 |
| 2 | Ob. 1.2 Realizzazione eventi e coorganizzazioni in collaborazione con le associazioni | 01/01/2017 | 31/12/2017 |
| 3 | Ob. 1.3 Decorazione aula didattica del Museo | 01/01/2017 | 30/06/2017 |
| 4 | Ob. 1.4 Mostra Arte Contemporanea | 01/04/2017 | 30/09/2017 |

MISURAZIONE RISULTATI RELATIVI ALL'ANNO IN CORSO

| Risultato Atteso | Indicatore di Misurabilità | Dato Atteso |
|--|----------------------------|-------------|
| Ob. 1.1 Comunicazione apertura del "Giardino dell'Archeologia" (POAP Museo Archeologico) | n. | 1 |
| Ob. 1.2 Eventi e manifestazioni realizzate e/o coorganizzate (Servizio Cultura e turismo) | n. | 8 |
| Ob. 1.3 Inaugurazione decorazione sala didattica del Museo Archeologico (Servizio Cultura e turismo) | n. | 1 |
| Ob. 1.4 Realizzazione della Mostra di Arte Contemporanea "Future never comes" (Servizio Cultura e turismo) | n. | 1 |



Obiettivo N 27

SETTORE ENTRATE, PATRIMONIO E SERVIZI AL CITTADINO E ALLE IMPRESE

DENOMINAZIONE DELL'OBIETTIVO

Valorizzazione dei luoghi della cultura, delle Mura e dei centri storici - parte Settore Entrate, patrimonio e servizi al cittadino ed alle imprese

Descrizione

Le Mura Medicee ed il centro storico rappresentano una ricchezza per la città ed il suo territorio che si vuole valorizzare. L'obiettivo, a sua volta, si articola come segue: (Servizio Patrimonio e partecipazioni societarie)
- Mura Medicee: valutare la creazione di un soggetto per la gestione e la promozione delle Mura.

| | | | | | | |
|------------------------------|----|--|--------------------|------------|------------------|------------|
| OBIETTIVO PLURIENNALE | No | Altri Settori coinvolti: | DATA INIZIO | 01/01/2017 | DATA FINE | 30/06/2017 |
| OBIETTIVO TRASVERSALE | Si | 0553 - RISORSE FINANZIARIE, WELFARE, TURISMO, CULTURA E SPORT; 0556 - LAVORI PUBBLICI | | | | |

CRONOPROGRAMMA

| N. | Descrizione Fase | data inizio | data fine |
|----|---|-------------|------------|
| 1 | Costituzione soggetto (Servizio Patrimonio e partecipazioni societarie) | 01/01/2017 | 30/06/2017 |

MISURAZIONE RISULTATI RELATIVI ALL'ANNO IN CORSO

| Risultato Atteso | Indicatore di Misurabilità | Dato Atteso |
|--|----------------------------|-------------|
| Inserimento proposta di delibera di Consiglio Comunale per costituzione soggetto (Servizio Patrimonio e partecipazioni societarie) | n. | 1 |



Obiettivo N 27

SETTORE SEGRETERIA GENERALE

DENOMINAZIONE DELL'OBIETTIVO

Valorizzazione dei luoghi della cultura, delle Mura e dei centri storici - parte Settore Segreteria Generale (Istituzione Le Mura)

Descrizione

L'obiettivo intende valorizzare i luoghi simbolo della cultura grossetana e le realtà associative, artistiche e culturali come le Mura Medicee ed il Cassero Senese - che dovranno essere la principale sede per eventi artistici e culturali di valore - o i centri storici delle frazioni per potenziare l'offerta turistica quale mezzo fondamentale per il rilancio del territorio. L'obiettivo consiste nella presentazione della domanda di finanziamento alla Fondazione CRF per il recupero del Bastione Cavallerizza.

| | | | | | | |
|------------------------------|----|---|--------------------|------------|------------------|------------|
| OBIETTIVO PLURIENNALE | No | Altri Settori coinvolti: | DATA INIZIO | 01/01/2017 | DATA FINE | 31/12/2017 |
| OBIETTIVO TRASVERSALE | Si | 0553 - RISORSE FINANZIARIE, WELFARE, TURISMO, CULTURA E SPORT; 0555 - SETTORE ENTRATE, PATRIMONIO E SERVIZI AL CITTADINO E ALLE IMPRESE; 0556 - LAVORI PUBBLICI | | | | |

CRONOPROGRAMMA

| N. | Descrizione Fase | data inizio | data fine |
|----|---|-------------|------------|
| 1 | Ob. 1.1 supporto alla predisposizione della domanda di finanziamento alla Fondazione CRF per ristrutturazione Bastione Cavallerizza (Istituzione Le Mura) | 02/10/2017 | 10/11/2017 |

MISURAZIONE RISULTATI RELATIVI ALL'ANNO IN CORSO

| Risultato Atteso | Indicatore di Misurabilità | Dato Atteso |
|--|----------------------------|-------------|
| Ob. 1.1 presentazione progetto alla Fondazione CRF (Istituzione Le Mura) | n. | 1 |



Obiettivo N 28

LAVORI PUBBLICI

DENOMINAZIONE DELL'OBBIETTIVO

Valorizzazione del verde - parte Settore Lavori Pubblici

Descrizione

L'obiettivo intende valorizzare il verde pubblico in quanto una buona gestione ambientale della città non può prescindere dalla cura del verde per assicurare ai suoi abitanti uno standard di vita salubre. L'obiettivo consiste nel completamento del verde pubblico per il PEEP Stiaiccole (Servizio Infrastrutture e OO.UU.).

OBBIETTIVO PLURIENNALE Si Altri Settori coinvolti: **DATA INIZIO** 01/01/2017 **DATA FINE** 31/12/2018
OBBIETTIVO TRASVERSALE Si 0551 - SETTORE SEGRETERIA GENERALE;
 0555 - SETTORE ENTRATE, PATRIMONIO E SERVIZI AL CITTADINO E ALLE IMPRESE

CRONOPROGRAMMA

| N. | Descrizione Fase | data inizio | data fine |
|----|--|-------------|------------|
| 1 | Approvazione progetto esecutivo (Servizio Infrastrutture ed OO.UU) | 01/01/2017 | 31/12/2017 |
| 2 | Consegna lavori (Servizio Infrastrutture ed OO.UU) | 01/01/2018 | 30/06/2018 |
| 3 | Conclusione lavori e collaudo (Servizio Infrastrutture ed OO.UU) | 01/07/2018 | 31/12/2018 |

MISURAZIONE RISULTATI RELATIVI ALL'ANNO IN CORSO

| Risultato Atteso | Indicatore di Misurabilità | Dato Atteso |
|--|----------------------------|-------------|
| Inserimento proposta di DGC per approvazione progetto esecutivo (Servizio Infrastrutture ed OO.UU) | n. | 1 |



Obiettivo N 28

SETTORE ENTRATE, PATRIMONIO E SERVIZI AL CITTADINO E ALLE IMPRESE

DENOMINAZIONE DELL'OBIETTIVO

Valorizzazione del verde - parte Settore Entrate, Patrimonio e Servizi al cittadino ed alle imprese

Descrizione

L'obiettivo intende valorizzare il verde pubblico in quanto una buona gestione ambientale della città non può prescindere dalla cura del verde per assicurare ai suoi abitanti uno standard di vita salubre. L'obiettivo consiste nell'attivazione di misure di razionalizzazione della spesa per 42 pozzi comunali attraverso un'istruttoria amministrativa preordinata alla stipula, che comporti una riduzione della spesa per almeno n. 15 impianti irrigui nel 2017.

| | | | | |
|------------------------------|----|---|-------------------------------|-----------------------------|
| OBIETTIVO PLURIENNALE | No | Altri Settori coinvolti: | DATA INIZIO 01/05/2017 | DATA FINE 31/07/2017 |
| OBIETTIVO TRASVERSALE | Si | 0551 - SETTORE SEGRETERIA GENERALE; 0556 - LAVORI PUBBLICI | | |

CRONOPROGRAMMA

| N. | Descrizione Fase | data inizio | data fine |
|----|---|-------------|------------|
| 1 | Redazione bozza di contratto di comodato d'uso dell'impianto di irrigazione (Servizio Patrimonio e Partecipazioni societarie) | 01/05/2017 | 31/07/2017 |

MISURAZIONE RISULTATI RELATIVI ALL'ANNO IN CORSO

| Risultato Atteso | Indicatore di Misurabilità | Dato Atteso |
|--|----------------------------|-------------|
| Determina di approvazione di schema di contratto di comodato d'uso (Servizio Patrimonio e Partecipazioni societarie) | n. | 1 |



Obiettivo N 28

SETTORE SEGRETERIA GENERALE

DENOMINAZIONE DELL'OBIETTIVO

Valorizzazione del verde - parte Settore Segreteria generale

Descrizione

L'obiettivo intende valorizzare il verde pubblico in quanto una buona gestione ambientale della città non può prescindere dalla cura del verde per assicurare ai suoi abitanti uno standard di vita salubre. L'obiettivo consiste nell'attivazione di misure di razionalizzazione della spesa per 42 pozzi comunali attraverso un'istruttoria amministrativa preordinata alla stipula, che comporti una riduzione della spesa per almeno n. 15 impianti irrigui nel 2017.

OBIETTIVO PLURIENNALE No **Altri Settori coinvolti:** **DATA INIZIO** 01/05/2017 **DATA FINE** 31/12/2017
OBIETTIVO TRASVERSALE Si **0555 - SETTORE ENTRATE, PATRIMONIO E SERVIZI AL CITTADINO E ALLE IMPRESE;**
0556 - LAVORI PUBBLICI

CRONOPROGRAMMA

| N. | Descrizione Fase | data inizio | data fine |
|----|--|-------------|------------|
| 1 | Trasmissione contratti al Servizio patrimonio (Servizio Contratti e trasparenza) | 01/05/2017 | 15/06/2017 |
| 2 | Invio convocazioni per stipula contratti (Servizio Contratti e trasparenza) | 30/05/2017 | 31/12/2017 |
| 3 | Stipula contratti (Servizio Contratti e trasparenza) | 01/06/2017 | 31/12/2017 |
| 4 | Report attività (Servizio Contratti e trasparenza) | 01/06/2017 | 31/12/2017 |

MISURAZIONE RISULTATI RELATIVI ALL'ANNO IN CORSO

| Risultato Atteso | Indicatore di Misurabilità | Dato Atteso |
|--|----------------------------|-------------|
| Invio convocazione per stipula contratti (Servizio Contratti e trasparenza) | n. | 42 |
| Stipula contratti tramite procedura informatica (Servizio Contratti e trasparenza) | n. | 15 |
| Report attività svolta (Servizio Contratti e trasparenza) | n. | 2 |



ALLEGATO "D"

ALLEGATI CONTABILI (a cura del Servizio Finanziario)



P.E.G. AGGIORNATO PER UNITA' ORGANIZZATIVA

ENTRATE

0051 - SERVIZIO STAFF SINDACO

| TITOLO TIPOLOGIA CAPITOLO | DENOMINAZIONE | | PREVISIONI ANNO 2017 | VARIAZIONI | | SOMME RISULTANTI | RESPONSABILE |
|---------------------------------|--|-------------------------------|-------------------------|--------------|----------------|---------------------|--------------|
| | | | | in aumento | in diminuzione | | |
| | Fondo pluriennale vincolato per spese correnti | previsioni di competenza | 1.216.722,38 | 241.600,04 | 0,00 | 1.458.322,42 | |
| | Fondo pluriennale vincolato per spese in conto | previsioni di competenza | 3.422.757,18 | 5.533.527,46 | 0,00 | 8.956.284,64 | |
| | Utilizzo avanzo di amministrazione | previsioni di competenza | 0,00 | 3.720.356,00 | 0,00 | 3.720.356,00 | |
| | -di cui avanzo di amministrazione utilizzato | previsioni di competenza | 0,00 | 0,00 | 0,00 | 0,00 | |
| | Fondo di Cassa all'01/01/2017 | previsioni di cassa | 1.613.458,75 | 0,00 | 0,00 | 1.613.458,75 | |
| TITOLO 2 | Trasferimenti correnti | | | | | | |
| 20105 | Tipologia 105: Trasferimenti correnti dalla UE e dal Resto del Mondo | | | | | | |
| 4971/0 | CONTRIBUTO U.E. PER GESTIONE EUROPE DIRECT MAREMMA (FINANZIA CAP.31220 U.) | previsione di competenza | 0,00 | 0,00 | 0,00 | 0,00 | |
| | | previsione di cassa | 0,00 | 0,00 | 0,00 | 0,00 | |
| | Totale Tipologia 105: Trasferimenti correnti dalla UE e dal Resto del Mondo | previsione di | 0,00 | 0,00 | 0,00 | 0,00 | |
| | | previsione di cassa | 0,00 | 0,00 | 0,00 | 0,00 | |
| 20000 | Totale TITOLO 2 | Trasferimenti correnti | 0,00 | 0,00 | 0,00 | 0,00 | |
| | | | 0,00 | 0,00 | 0,00 | 0,00 | |
| Totale UO0051 | SERVIZIO STAFF SINDACO | previsione di | 0,00 | 0,00 | 0,00 | 0,00 | |
| | | previsione di cassa | 0,00 | 0,00 | 0,00 | 0,00 | |



P.E.G. AGGIORNATO PER UNITA' ORGANIZZATIVA

ENTRATE

0053 - SERVIZIO CONTRATTI E TRASPARENZA

| TITOLO TIPOLOGIA CAPITOLO | DENOMINAZIONE | | PREVISIONI ANNO 2017 | VARIAZIONI | | SOMME RISULTANTI | RESPONSABILE |
|---------------------------------|--|--------------------------|-------------------------|-----------------|-----------------|---------------------|--------------|
| | | | | in aumento | in diminuzione | | |
| TITOLO 3 | Entrate extratributarie | | | | | | |
| 30100 | Tipologia 100: Vendita di beni e servizi e proventi derivanti dalla gestione dei beni | | | | | | |
| 5400/0 | DIRITTI DI ROGITO E SEGRETERIA APPALTI E CONTRATTI | previsione di competenza | 45.000,00 | 3.000,00 | 0,00 | 48.000,00 | |
| | | previsione di cassa | 59.793,53 | 0,00 | 7.264,05 | 52.529,48 | |
| | Tipologia 100: Vendita di beni e servizi e proventi | | | | | | |
| | Totale derivanti dalla gestione dei beni | previsione di | 45.000,00 | 3.000,00 | 0,00 | 48.000,00 | |
| | | previsione di cassa | 59.793,53 | 0,00 | 7.264,05 | 52.529,48 | |
| 30000 | Totale TITOLO 3 Entrate extratributarie | previsione di | 45.000,00 | 3.000,00 | 0,00 | 48.000,00 | |
| | | previsione di cassa | 59.793,53 | 0,00 | 7.264,05 | 52.529,48 | |



P.E.G. AGGIORNATO PER UNITA' ORGANIZZATIVA

ENTRATE

0053 - SERVIZIO CONTRATTI E TRASPARENZA

| TITOLO TIPOLOGIA CAPITOLO | DENOMINAZIONE | | PREVISIONI ANNO 2017 | VARIAZIONI | | SOMME RISULTANTI | RESPONSABILE |
|---------------------------------|--|--|----------------------------|-----------------|------------------|---------------------|--------------|
| | | | | in aumento | in diminuzione | | |
| TITOLO 9 | Entrate per conto terzi e partite di giro | | | | | | |
| 90200 | Tipologia 200: Entrate per conto terzi | | | | | | |
| 27510/0 | DEPOSITO SPESE CONTRATTUALI (F.C.87250 U.) | previsione di competenza | 50.000,00 | 0,00 | 0,00 | 50.000,00 | |
| | | previsione di cassa | 70.234,50 | 0,00 | 19.657,25 | 50.577,25 | |
| | Totale Tipologia 200: Entrate per conto terzi | previsione di | 50.000,00 | 0,00 | 0,00 | 50.000,00 | |
| | | previsione di cassa | 70.234,50 | 0,00 | 19.657,25 | 50.577,25 | |
| 90000 | Totale TITOLO 9 | Entrate per conto terzi e partite di giro | previsione di | 0,00 | 0,00 | 50.000,00 | |
| | | | previsione di cassa | 0,00 | 19.657,25 | 50.577,25 | |
| Totale UO0053 | SERVIZIO CONTRATTI E TRASPARENZA | previsione di | 95.000,00 | 3.000,00 | 0,00 | 98.000,00 | |
| | | previsione di cassa | 130.028,03 | 0,00 | 26.921,30 | 103.106,73 | |



P.E.G. AGGIORNATO PER UNITA' ORGANIZZATIVA

ENTRATE

0054 - SERVIZIO AFFARI LEGALI

| TITOLO TIPOLOGIA CAPITOLO | DENOMINAZIONE | | PREVISIONI ANNO 2017 | VARIAZIONI | | SOMME RISULTANTI | RESPONSABILE |
|---------------------------------|--|----------------------------|-------------------------|------------------|----------------|---------------------|--------------|
| | | | | in aumento | in diminuzione | | |
| TITOLO 3 | Entrate extratributarie | | | | | | |
| 30500 | Tipologia 500: Rimborsi e altre entrate correnti | | | | | | |
| 10760/0 | PROVENTI DA ATTIVITA' UFFICIO LEGALE (F.C. 30562) | previsione di competenza | 15.000,00 | 32.000,00 | 0,00 | 47.000,00 | |
| | | previsione di cassa | 25.602,66 | 32.000,00 | 0,00 | 57.602,66 | |
| | Totale Tipologia 500: Rimborsi e altre entrate correnti | previsione di | 15.000,00 | 32.000,00 | 0,00 | 47.000,00 | |
| | | previsione di cassa | 25.602,66 | 32.000,00 | 0,00 | 57.602,66 | |
| 30000 | Totale TITOLO 3 Entrate extratributarie | previsione di | 15.000,00 | 32.000,00 | 0,00 | 47.000,00 | |
| | | previsione di cassa | 25.602,66 | 32.000,00 | 0,00 | 57.602,66 | |
| Totale UO0054 | SERVIZIO AFFARI LEGALI | previsione di | 15.000,00 | 32.000,00 | 0,00 | 47.000,00 | |
| | | previsione di cassa | 25.602,66 | 32.000,00 | 0,00 | 57.602,66 | |



P.E.G. AGGIORNATO PER UNITA' ORGANIZZATIVA

ENTRATE

0055 - SERVIZIO PROVVEDITORATO

| TITOLO TIPOLOGIA CAPITOLO | DENOMINAZIONE | | PREVISIONI ANNO 2017 | VARIAZIONI | | SOMME RISULTANTI | RESPONSABILE |
|---------------------------------|---|--------------------------------|----------------------------|------------------|-----------------|---------------------|--------------|
| | | | | in aumento | in diminuzione | | |
| TITOLO 3 | Entrate extratributarie | | | | | | |
| 30100 | Tipologia 100: Vendita di beni e servizi e proventi derivanti dalla gestione dei beni | | | | | | |
| 5123/0 | PROVENTI DALLA FARMACIA (RILEVANTE IVA) | previsione di competenza | 0,00 | 0,00 | 0,00 | 0,00 | |
| | | previsione di cassa | 0,00 | 1.092,60 | 0,00 | 1.092,60 | |
| | Totale Tipologia 100: Vendita di beni e servizi e proventi derivanti dalla gestione dei beni | previsione di | 0,00 | 0,00 | 0,00 | 0,00 | |
| | | previsione di cassa | 0,00 | 1.092,60 | 0,00 | 1.092,60 | |
| 30500 | Tipologia 500: Rimborsi e altre entrate correnti | | | | | | |
| 10735/0 | INDENNIZZO SINISTRI AL PATRIMONIO (FC 34120) | previsione di competenza | 15.000,00 | 0,00 | 0,00 | 15.000,00 | |
| | | previsione di cassa | 15.000,00 | 0,00 | 0,00 | 15.000,00 | |
| | Totale Tipologia 500: Rimborsi e altre entrate correnti | previsione di | 15.000,00 | 0,00 | 0,00 | 15.000,00 | |
| | | previsione di cassa | 15.000,00 | 0,00 | 0,00 | 15.000,00 | |
| 30000 | Totale TITOLO 3 | Entrate extratributarie | previsione di | 15.000,00 | 0,00 | 15.000,00 | |
| | | | previsione di cassa | 15.000,00 | 1.092,60 | 16.092,60 | |



P.E.G. AGGIORNATO PER UNITA' ORGANIZZATIVA

ENTRATE

0055 - SERVIZIO PROVVEDITORATO

| TITOLO TIPOLOGIA CAPITOLO | DENOMINAZIONE | | PREVISIONI ANNO 2017 | VARIAZIONI | | SOMME RISULTANTI | RESPONSABILE |
|---------------------------------|---|--|--|--------------------------|----------------------|--------------------------------|--------------|
| | | | | in aumento | in diminuzione | | |
| TITOLO 4 | Entrate in conto capitale | | | | | | |
| 40400 | Tipologia 400: Entrate da alienazione di beni materiali e immateriali | | | | | | |
| 11915/0 | ALIENAZIONE MEZZI DI TRASPORTO (F.C. VARI U.) | previsione di competenza | 0,00 | 0,00 | 0,00 | 0,00 | |
| | | previsione di cassa | 0,00 | 0,00 | 0,00 | 0,00 | |
| | Tipologia 400: Entrate da alienazione di beni Totale materiali e immateriali | previsione di previsione di cassa | 0,00 0,00 | 0,00 0,00 | 0,00 0,00 | 0,00 0,00 | |
| 40000 | Totale TITOLO 4 | Entrate in conto capitale | previsione di previsione di cassa | 0,00 0,00 | 0,00 0,00 | 0,00 0,00 | |
| Totale UO0055 | SERVIZIO PROVVEDITORATO | previsione di previsione di cassa | 15.000,00 15.000,00 | 0,00 1.092,60 | 0,00 0,00 | 15.000,00 16.092,60 | |



P.E.G. AGGIORNATO PER UNITA' ORGANIZZATIVA

ENTRATE

0056 - SERVIZIO PROGRAMMAZIONE E CONTROLLO DELLA SPESA

| TITOLO TIPOLOGIA CAPITOLO | DENOMINAZIONE | | PREVISIONI ANNO 2017 | VARIAZIONI | | SOMME RISULTANTI | RESPONSABILE |
|---------------------------------|--|-------------------------------|-------------------------|------------------|------------------|---------------------|--------------|
| | | | | in aumento | in diminuzione | | |
| TITOLO 2 | Trasferimenti correnti | | | | | | |
| 20101 | Tipologia 101: Trasferimenti correnti da Amministrazioni pubbliche | | | | | | |
| 5003/0 | RIMBORSO SPESE PERSONALE COMANDATO A TERZI (FC 32730-32731-32733) | previsione di competenza | 88.000,00 | 62.900,00 | 0,00 | 150.900,00 | |
| | | previsione di cassa | 1.065.566,42 | 0,00 | 20.883,43 | 1.044.682,99 | |
| 5005/0 | FONDI REG. FUNZIONI TRASFERITE IN TURISMO E SOCIALE (FC 49950-49951-47690-47691-49615) | previsione di competenza | 338.700,00 | 0,00 | 65.795,00 | 272.905,00 | |
| | | previsione di cassa | 338.700,00 | 0,00 | 65.795,00 | 272.905,00 | |
| | Tipologia 101: Trasferimenti correnti da Totale Amministrazioni pubbliche | previsione di | 426.700,00 | 62.900,00 | 65.795,00 | 423.805,00 | |
| | | previsione di cassa | 1.404.266,42 | 0,00 | 86.678,43 | 1.317.587,99 | |
| 20000 | Totale TITOLO 2 | Trasferimenti correnti | 426.700,00 | 62.900,00 | 65.795,00 | 423.805,00 | |
| | | previsione di | 426.700,00 | 62.900,00 | 65.795,00 | 423.805,00 | |
| | | previsione di cassa | 1.404.266,42 | 0,00 | 86.678,43 | 1.317.587,99 | |



P.E.G. AGGIORNATO PER UNITA' ORGANIZZATIVA

ENTRATE

0056 - SERVIZIO PROGRAMMAZIONE E CONTROLLO DELLA SPESA

| TITOLO TIPOLOGIA CAPITOLO | DENOMINAZIONE | | PREVISIONI ANNO 2017 | VARIAZIONI | | SOMME RISULTANTI | RESPONSABILE |
|---------------------------------|--|----------------------------|-------------------------|------------------|-------------------|---------------------|--------------|
| | | | | in aumento | in diminuzione | | |
| TITOLO 3 | Entrate extratributarie | | | | | | |
| 30500 | Tipologia 500: Rimborsi e altre entrate correnti | | | | | | |
| 10710/0 | INCENTIVAZIONE INTERNA: QUOTA PERSONALE ENTE FC51074 | previsione di competenza | 20.000,00 | 0,00 | 0,00 | 20.000,00 | |
| | | previsione di cassa | 34.014,00 | 0,00 | 0,00 | 34.014,00 | |
| 10720/0 | RIMBORSI VARI IN MATERIA DI PERSONALE | previsione di competenza | 377.000,00 | 0,00 | 118.830,00 | 258.170,00 | |
| | | previsione di cassa | 816.267,89 | 78.118,64 | 0,00 | 894.386,53 | |
| | Totale Tipologia 500: Rimborsi e altre entrate correnti | previsione di | 397.000,00 | 0,00 | 118.830,00 | 278.170,00 | |
| | | previsione di cassa | 850.281,89 | 78.118,64 | 0,00 | 928.400,53 | |
| 30000 | Totale TITOLO 3 Entrate extratributarie | previsione di | 397.000,00 | 0,00 | 118.830,00 | 278.170,00 | |
| | | previsione di cassa | 850.281,89 | 78.118,64 | 0,00 | 928.400,53 | |



P.E.G. AGGIORNATO PER UNITA' ORGANIZZATIVA

ENTRATE

0056 - SERVIZIO PROGRAMMAZIONE E CONTROLLO DELLA SPESA

| TITOLO TIPOLOGIA CAPITOLO | DENOMINAZIONE | | PREVISIONI ANNO 2017 | VARIAZIONI | | SOMME RISULTANTI | RESPONSABILE |
|--|--|--|--|--------------------------------------|---------------------------------|--------------------------------------|--------------------------------------|
| | | | | in aumento | in diminuzione | | |
| TITOLO 9 | Entrate per conto terzi e partite di giro | | | | | | |
| 90100 | Tipologia 100: Entrate per partite di giro | | | | | | |
| 27010/1 | RITENUTE SU RETRIBUZIONI:C.P.D.E.L.- (F.C.87000/1) | previsione di competenza previsione di cassa | 1.583.000,00 1.583.000,00 | 0,00 0,00 | 0,00 0,00 | 1.583.000,00 1.583.000,00 | |
| 27010/3 | RITENUTE SU RETRIBUZIONI:C.P.I.A.- (F.C.87000/3) | previsione di competenza previsione di cassa | 80.000,00 80.000,00 | 0,00 0,00 | 0,00 0,00 | 80.000,00 80.000,00 | |
| 27010/4 | RITENUTE SU RETRIBUZIONI: I.N.P.G.I.- (F.C.87000/4) | previsione di competenza previsione di cassa | 10.000,00 10.000,00 | 0,00 0,00 | 0,00 0,00 | 10.000,00 10.000,00 | |
| 27010/5 | RITENUTE SU RETRIBUZIONI:I.N.A.D.E.L.- PREVIDENZA (F.C.87000/5) | previsione di competenza previsione di cassa | 250.000,00 250.000,00 | 0,00 0,00 | 0,00 0,00 | 250.000,00 250.000,00 | |
| 27110/0 | RITENUTE SU RETRIBUZIONI PER CONTRIBUTI A RISCATTO:(F.C.87050) | previsione di competenza previsione di cassa | 45.000,00 45.000,00 | 0,00 0,00 | 0,00 0,00 | 45.000,00 45.000,00 | |
| 27310/0 | RITENUTE VARIE SU RETRIBUZIONI (F.C.87150 E.) | previsione di competenza previsione di cassa | 1.375.000,00 1.375.000,00 | 0,00 0,00 | 0,00 0,00 | 1.375.000,00 1.375.000,00 | |
| Totale Tipologia 100: Entrate per partite di giro | | previsione di previsione di cassa | 3.343.000,00 3.343.000,00 | 0,00 0,00 | 0,00 0,00 | 3.343.000,00 3.343.000,00 | |
| 90000 | Totale TITOLO 9 | Entrate per conto terzi e partite di giro | previsione di previsione di cassa | 3.343.000,00 3.343.000,00 | 0,00 0,00 | 0,00 0,00 | 3.343.000,00 3.343.000,00 |
| Totale UO0056 | SERVIZIO PROGRAMMAZIONE E CONTROLLO DELLA SPESA | previsione di previsione di cassa | 4.166.700,00 5.597.548,31 | 62.900,00 78.118,64 | 184.625,00 86.678,43 | 4.044.975,00 5.588.988,52 | |



P.E.G. AGGIORNATO PER UNITA' ORGANIZZATIVA
ENTRATE
0058 - SERVIZIO ENTRATE

| TITOLO TIPOLOGIA CAPITOLO | DENOMINAZIONE | | PREVISIONI ANNO 2017 | VARIAZIONI | | SOMME RISULTANTI | RESPONSABILE |
|---------------------------------|--|--------------------------|-------------------------|--------------|----------------|---------------------|--------------|
| | | | | in aumento | in diminuzione | | |
| TITOLO 1 | Entrate correnti di natura tributaria, contributiva e perequativa | | | | | | |
| 10101 | Tipologia 101: Imposte, tasse e proventi assimilati | | | | | | |
| 1200/0 | DIRITTI SULLE PUBBLICHE AFFISSIONI | previsione di competenza | 40.000,00 | 0,00 | 10.000,00 | 30.000,00 | |
| | | previsione di cassa | 40.722,27 | 0,00 | 9.951,01 | 30.771,26 | |
| 1270/0 | RECUPERO IMPOSTE E TASSE | previsione di competenza | 2.000.000,00 | 0,00 | 0,00 | 2.000.000,00 | |
| | | previsione di cassa | 10.611.184,68 | 0,00 | 41.692,76 | 10.569.491,92 | |
| 200/0 | IMPOSTA COMUNALE SULLA PUBBLICITA' | previsione di competenza | 900.000,00 | 0,00 | 0,00 | 900.000,00 | |
| | | previsione di cassa | 1.654.936,31 | 85.940,95 | 0,00 | 1.740.877,26 | |
| 350/0 | ADDIZIONALE COMUNALE IRPEF | previsione di competenza | 8.850.000,00 | 0,00 | 0,00 | 8.850.000,00 | |
| | | previsione di cassa | 8.850.000,00 | 5.722.720,92 | 0,00 | 14.572.720,92 | |
| 450/0 | I.C.I.A.P. (COMPRESO QUOTA PER AMM.NE PROV.LE CAP.34770 U) | previsione di competenza | 0,00 | 0,00 | 0,00 | 0,00 | |
| | | previsione di cassa | 0,00 | 0,00 | 0,00 | 0,00 | |
| 630/0 | IMPOSTA COMUNALE IMMOBILI | previsione di competenza | 0,00 | 0,00 | 0,00 | 0,00 | |
| | | previsione di cassa | 0,00 | 0,00 | 0,00 | 0,00 | |
| 631/0 | IMPOSTA MUNICIPALE PROPRIA | previsione di competenza | 20.170.000,00 | 0,00 | 0,00 | 20.170.000,00 | |
| | | previsione di cassa | 22.270.149,50 | 718.661,82 | 0,00 | 22.988.811,32 | |
| 632/0 | IMPOSTA DI SOGGIORNO | previsione di competenza | 505.000,00 | 22.450,00 | 0,00 | 527.450,00 | |
| | | previsione di cassa | 505.000,00 | 46.865,96 | 0,00 | 551.865,96 | |
| 633/0 | TRIBUTO SERVIZI INDIVISIBILI - TASI | previsione di competenza | 220.000,00 | 0,00 | 0,00 | 220.000,00 | |
| | | previsione di cassa | 220.000,00 | 0,00 | 0,00 | 220.000,00 | |
| 640/0 | TASSA OCCUPAZIONE SPAZI ED AREE PUBBLICHE PERMANENTE | previsione di competenza | 950.000,00 | 0,00 | 100.000,00 | 850.000,00 | |
| | | previsione di cassa | 1.595.800,41 | 70.912,19 | 0,00 | 1.666.712,60 | |



P.E.G. AGGIORNATO PER UNITA' ORGANIZZATIVA

ENTRATE

0058 - SERVIZIO ENTRATE

| TITOLO TIPOLOGIA CAPITOLO | DENOMINAZIONE | | PREVISIONI ANNO 2017 | VARIAZIONI | | SOMME RISULTANTI | RESPONSABILE |
|---------------------------------|--|----------------------------|-------------------------|----------------------|-------------------|----------------------|--------------|
| | | | | in aumento | in diminuzione | | |
| TITOLO 1 | Entrate correnti di natura tributaria, contributiva e perequativa | | | | | | |
| 650/0 | TASSA OCCUPAZIONE SPAZI ED AREE PUBBLICHE TEMPORANEA E MERCATI | previsione di competenza | 300.000,00 | 0,00 | 0,00 | 300.000,00 | |
| | | previsione di cassa | 412.289,85 | 17.716,62 | 0,00 | 430.006,47 | |
| 700/0 | TASSA RIFIUTI E SERVIZI - TARES | previsione di competenza | 0,00 | 0,00 | 0,00 | 0,00 | |
| | | previsione di cassa | 1.774.191,36 | 0,00 | 0,00 | 1.774.191,36 | |
| 800/0 | TASSA RITIRO,RACCOLTA,TRASPORTO RIFIUTI SOLIDI URBANI | previsione di competenza | 0,00 | 0,00 | 0,00 | 0,00 | |
| | | previsione di cassa | 5.590.784,51 | 0,00 | 17.356,42 | 5.573.428,09 | |
| 810/0 | ADDIZIONALE EX E.C.A. | previsione di competenza | 0,00 | 0,00 | 0,00 | 0,00 | |
| | | previsione di cassa | 617.634,69 | 0,00 | 1.621,50 | 616.013,19 | |
| 820/0 | TASSA SUI RIFIUTI - TARI | previsione di competenza | 19.209.370,00 | 0,00 | 0,00 | 19.209.370,00 | |
| | | previsione di cassa | 24.249.857,79 | 3.529.016,01 | 0,00 | 27.778.873,80 | |
| 830/0 | TRIBUTO SERVIZI INDIVISIBILI - TASI | previsione di competenza | 0,00 | 0,00 | 0,00 | 0,00 | |
| | | previsione di cassa | 0,00 | 0,00 | 0,00 | 0,00 | |
| | Tipologia 101: Imposte, tasse e proventi assimilati | | | | | | |
| Totale | | previsione di | 53.144.370,00 | 22.450,00 | 110.000,00 | 53.056.820,00 | |
| | | previsione di cassa | 78.392.551,37 | 10.191.834,47 | 70.621,69 | 88.513.764,15 | |
| 10000 Totale TITOLO 1 | Entrate correnti di natura tributaria, contributiva e perequativa | previsione di | 53.144.370,00 | 22.450,00 | 110.000,00 | 53.056.820,00 | |
| | | previsione di cassa | 78.392.551,37 | 10.191.834,47 | 70.621,69 | 88.513.764,15 | |



**P.E.G. AGGIORNATO PER UNITA' ORGANIZZATIVA
ENTRATE
0058 - SERVIZIO ENTRATE**

| TITOLO TIPOLOGIA CAPITOLO | DENOMINAZIONE | | PREVISIONI ANNO 2017 | VARIAZIONI | | SOMME RISULTANTI | RESPONSABILE |
|---------------------------------|--|--|----------------------------------|----------------------|--------------------------------|--------------------------------|--------------|
| | | | | in aumento | in diminuzione | | |
| TITOLO 2 | Trasferimenti correnti | | | | | | |
| 20101 | Tipologia 101: Trasferimenti correnti da Amministrazioni pubbliche | | | | | | |
| 1382/0 | MINOR GETTITO ICI ESENZIONE PRIMA CASA | previsione di competenza | 0,00 | 0,00 | 0,00 | 0,00 | |
| | | previsione di cassa | 0,00 | 0,00 | 0,00 | 0,00 | |
| 1383/0 | RIMBORSO STATALE TARSU EDIFICI SCOLASTICI LEGGE 31/2008 ART 33BIS | previsione di competenza | 110.000,00 | 0,00 | 47.000,00 | 63.000,00 | |
| | | previsione di cassa | 110.000,00 | 0,00 | 47.000,00 | 63.000,00 | |
| | Tipologia 101: Trasferimenti correnti da Totale Amministrazioni pubbliche | previsione di previsione di cassa | 110.000,00 110.000,00 | 0,00 0,00 | 47.000,00 47.000,00 | 63.000,00 63.000,00 | |
| 20000 | Totale TITOLO 2 | Trasferimenti correnti | 110.000,00 | 0,00 | 47.000,00 | 63.000,00 | |
| | | previsione di previsione di cassa | 110.000,00 | 0,00 | 47.000,00 | 63.000,00 | |



**P.E.G. AGGIORNATO PER UNITA' ORGANIZZATIVA
ENTRATE
0058 - SERVIZIO ENTRATE**

| TITOLO TIPOLOGIA CAPITOLO | DENOMINAZIONE | | PREVISIONI ANNO 2017 | VARIAZIONI | | SOMME RISULTANTI | RESPONSABILE |
|---------------------------------|---|----------------------------|-------------------------|-------------|----------------|---------------------|--------------|
| | | | | in aumento | in diminuzione | | |
| TITOLO 3 | Entrate extratributarie | | | | | | |
| 30100 | Tipologia 100: Vendita di beni e servizi e proventi derivanti dalla gestione dei beni | | | | | | |
| 8130/0 | DEPURAZIONE ACQUE CIVILI ABITAZIONI | previsione di competenza | 0,00 | 0,00 | 0,00 | 0,00 | |
| | | previsione di cassa | 0,00 | 0,00 | 0,00 | 0,00 | |
| 8132/0 | RECUPERO MOROSITA' SERVIZIO IDRICO (RILEVANTE IVA) | previsione di competenza | 0,00 | 0,00 | 0,00 | 0,00 | |
| | | previsione di cassa | 44.559,86 | 0,00 | 617,60 | 43.942,26 | |
| | Tipologia 100: Vendita di beni e servizi e proventi derivanti dalla gestione dei beni | previsione di | 0,00 | 0,00 | 0,00 | 0,00 | |
| | Totale | previsione di cassa | 44.559,86 | 0,00 | 617,60 | 43.942,26 | |
| 30200 | Tipologia 200: Proventi derivanti dall'attività di controllo e repressione delle irregolarità e degli illeciti | | | | | | |
| 7300/0 | PROVENTI DA SANZIONI AMM.VE AFFISSIONI E PUBBLICITA' ART.24 DLGS 507/93 (FINANZIA CAP.49460 U.) | previsione di competenza | 0,00 | 0,00 | 0,00 | 0,00 | |
| | | previsione di cassa | 0,00 | 0,00 | 0,00 | 0,00 | |
| | Tipologia 200: Proventi derivanti dall'attività di controllo e repressione delle irregolarità e degli illeciti | previsione di | 0,00 | 0,00 | 0,00 | 0,00 | |
| | Totale illeciti | previsione di cassa | 0,00 | 0,00 | 0,00 | 0,00 | |
| 30000 | Totale TITOLO 3 Entrate extratributarie | previsione di | 0,00 | 0,00 | 0,00 | 0,00 | |
| | | previsione di cassa | 44.559,86 | 0,00 | 617,60 | 43.942,26 | |



**P.E.G. AGGIORNATO PER UNITA' ORGANIZZATIVA
ENTRATE
0058 - SERVIZIO ENTRATE**

| TITOLO TIPOLOGIA CAPITOLO | DENOMINAZIONE | | PREVISIONI ANNO 2017 | VARIAZIONI | | SOMME RISULTANTI | RESPONSABILE |
|---------------------------------|--|--|----------------------------|----------------------|-------------------|----------------------|---------------------|
| | | | | in aumento | in diminuzione | | |
| TITOLO 9 | Entrate per conto terzi e partite di giro | | | | | | |
| 90200 | Tipologia 200: Entrate per conto terzi | | | | | | |
| 28900/0 | TRIBUTO PROVINCIALE TARES (F.C. 89000) | previsione di competenza | 1.012.000,00 | 0,00 | 0,00 | 1.012.000,00 | |
| | | previsione di cassa | 1.296.482,69 | 127.460,67 | 0,00 | 1.423.943,36 | |
| | Totale Tipologia 200: Entrate per conto terzi | previsione di | 1.012.000,00 | 0,00 | 0,00 | 1.012.000,00 | |
| | | previsione di cassa | 1.296.482,69 | 127.460,67 | 0,00 | 1.423.943,36 | |
| 90000 | Totale TITOLO 9 | Entrate per conto terzi e partite di giro | previsione di | 1.012.000,00 | 0,00 | 1.012.000,00 | |
| | | | previsione di cassa | 1.296.482,69 | 127.460,67 | 0,00 | 1.423.943,36 |
| Totale UO0058 | SERVIZIO ENTRATE | previsione di | 54.266.370,00 | 22.450,00 | 157.000,00 | 54.131.820,00 | |
| | | previsione di cassa | 79.843.593,92 | 10.319.295,14 | 118.239,29 | 90.044.649,77 | |



**P.E.G. AGGIORNATO PER UNITA' ORGANIZZATIVA
ENTRATE**

0059 - SERVIZIO PATRIMONIO E PART. SOCIETARIE

| TITOLO TIPOLOGIA CAPITOLO | DENOMINAZIONE | | PREVISIONI ANNO 2017 | VARIAZIONI | | SOMME RISULTANTI | RESPONSABILE |
|---------------------------------|--|--|--------------------------------|----------------------|----------------------|--------------------------------|--------------|
| | | | | in aumento | in diminuzione | | |
| TITOLO 2 | Trasferimenti correnti | | | | | | |
| 20101 | Tipologia 101: Trasferimenti correnti da Amministrazioni pubbliche | | | | | | |
| 3353/0 | FONDI REGIONALI GESTIONE DEMANIO MARITTIMO LR 88/98 | previsione di competenza | 45.000,00 | 0,00 | 0,00 | 45.000,00 | |
| | | previsione di cassa | 45.000,00 | 0,00 | 0,00 | 45.000,00 | |
| | Tipologia 101: Trasferimenti correnti da Totale Amministrazioni pubbliche | previsione di previsione di cassa | 45.000,00 45.000,00 | 0,00 0,00 | 0,00 0,00 | 45.000,00 45.000,00 | |
| 20103 | Tipologia 103: Trasferimenti correnti da Imprese | | | | | | |
| 4986/0 | CONTRIBUTO FONDAZIONE MPS PER POLO UNIVERSITARIO-F-C.39051 | previsione di competenza | 0,00 | 0,00 | 0,00 | 0,00 | |
| | | previsione di cassa | 0,00 | 0,00 | 0,00 | 0,00 | |
| | Tipologia 103: Trasferimenti correnti da Imprese Totale | previsione di previsione di cassa | 0,00 0,00 | 0,00 0,00 | 0,00 0,00 | 0,00 0,00 | |
| 20000 | Totale TITOLO 2 Trasferimenti correnti | previsione di previsione di cassa | 45.000,00 45.000,00 | 0,00 0,00 | 0,00 0,00 | 45.000,00 45.000,00 | |



P.E.G. AGGIORNATO PER UNITA' ORGANIZZATIVA

ENTRATE

0059 - SERVIZIO PATRIMONIO E PART. SOCIETARIE

| TITOLO TIPOLOGIA CAPITOLO | DENOMINAZIONE | | PREVISIONI ANNO 2017 | VARIAZIONI | | SOMME RISULTANTI | RESPONSABILE |
|---------------------------------|--|--------------------------|-------------------------|-------------|------------------|---------------------|--------------|
| | | | | in aumento | in diminuzione | | |
| TITOLO 3 | Entrate extratributarie | | | | | | |
| 30100 | Tipologia 100: Vendita di beni e servizi e proventi derivanti dalla gestione dei beni | | | | | | |
| 10680/0 | PROVENTO BANCHINAGGIO | previsione di competenza | 0,00 | 0,00 | 0,00 | 0,00 | |
| | | previsione di cassa | 33.643,82 | 0,00 | 0,00 | 33.643,82 | |
| 9100/0 | FITTO BENI IMMOBILI DELL'ENTE | previsione di competenza | 410.000,00 | 0,00 | 0,00 | 410.000,00 | |
| | | previsione di cassa | 853.919,90 | 38.624,71 | 0,00 | 892.544,61 | |
| 9110/0 | FITTI ATTIVI NIDI E MATERNE (RIL IVA) | previsione di competenza | 0,00 | 0,00 | 0,00 | 0,00 | |
| | | previsione di cassa | 0,00 | 0,00 | 0,00 | 0,00 | |
| 9120/0 | CANONE CONCESSIONE AREE PER ANTENNE TELEFONICHE | previsione di competenza | 210.000,00 | 0,00 | 0,00 | 210.000,00 | |
| | | previsione di cassa | 250.506,41 | 2.050,17 | 0,00 | 252.556,58 | |
| 9141/0 | FITTI IMMOBILI FONDAZIONE GROSSETO CULTURA (RIL IVA) | previsione di competenza | 0,00 | 0,00 | 0,00 | 0,00 | |
| | | previsione di cassa | 0,00 | 0,00 | 0,00 | 0,00 | |
| 9167/0 | CANONE AREE TELEFONIA (DA CONVENZIONE GEA) FC 34212 | previsione di competenza | 0,00 | 0,00 | 0,00 | 0,00 | |
| | | previsione di cassa | 0,00 | 0,00 | 0,00 | 0,00 | |
| 9169/0 | FITTO IMMOBILI POLO UNIVERSITARIO (RIL IVA) | previsione di competenza | 0,00 | 0,00 | 0,00 | 0,00 | |
| | | previsione di cassa | 0,00 | 0,00 | 0,00 | 0,00 | |
| 9230/0 | GESTIONE CENTRO EDUCAZIONE AMBIENTALE | previsione di competenza | 180,00 | 0,00 | 0,00 | 180,00 | |
| | | previsione di cassa | 33.392,07 | 0,00 | 0,00 | 33.392,07 | |
| 9300/0 | CANONE RETE GAS-METANO (RILEVANTE IVA) | previsione di competenza | 898.560,00 | 0,00 | 91.690,00 | 806.870,00 | |
| | | previsione di cassa | 1.572.479,46 | 0,00 | 91.690,00 | 1.480.789,46 | |
| | Tipologia 100: Vendita di beni e servizi e proventi derivanti dalla gestione dei beni | previsione di | 1.518.740,00 | 0,00 | 91.690,00 | 1.427.050,00 | |



P.E.G. AGGIORNATO PER UNITA' ORGANIZZATIVA

ENTRATE

0059 - SERVIZIO PATRIMONIO E PART. SOCIETARIE

| TITOLO TIPOLOGIA CAPITOLO | DENOMINAZIONE | | PREVISIONI ANNO 2017 | VARIAZIONI | | SOMME RISULTANTI | RESPONSABILE |
|---------------------------------|--|--------------------------------|----------------------------|---------------------|-------------------|---------------------|---------------------|
| | | | | in aumento | in diminuzione | | |
| TITOLO 3 | Entrate extratributarie | | | | | | |
| | | previsione di cassa | 2.743.941,66 | 40.674,88 | 91.690,00 | 2.692.926,54 | |
| 30400 | Tipologia 400: Altre entrate da redditi di capitale | | | | | | |
| 100000/0 | UTILI DA SOCIETA' PARTECIPATE | previsione di competenza | 837.300,00 | 376.785,00 | 0,00 | 1.214.085,00 | |
| | | previsione di cassa | 837.300,00 | 376.785,00 | 0,00 | 1.214.085,00 | |
| | Tipologia 400: Altre entrate da redditi di capitale | | | | | | |
| Totale | | previsione di | 837.300,00 | 376.785,00 | 0,00 | 1.214.085,00 | |
| | | previsione di cassa | 837.300,00 | 376.785,00 | 0,00 | 1.214.085,00 | |
| 30500 | Tipologia 500: Rimborsi e altre entrate correnti | | | | | | |
| 10730/0 | RIMBORSO SPESE GARA DISTRIBUZIONE GAS (FC 50100) | previsione di competenza | 0,00 | 50.000,00 | 0,00 | 50.000,00 | |
| | | previsione di cassa | 0,00 | 50.000,00 | 0,00 | 50.000,00 | |
| 11030/0 | PROVENTI AGENZIA QUALITA' SERVIZI-F.C.32550 | previsione di competenza | 0,00 | 0,00 | 0,00 | 0,00 | |
| | | previsione di cassa | 0,00 | 0,00 | 0,00 | 0,00 | |
| 9400/0 | CENSI, CANONI, LIVELLI ED ALTRE PRESTAZIONI ATTIVE | previsione di competenza | 700,00 | 0,00 | 0,00 | 700,00 | |
| | | previsione di cassa | 18.679,73 | 0,00 | 145,78 | 18.533,95 | |
| 9405/0 | CESSIONE ALLOGGI PRIVATI IN AREE PEEP | previsione di competenza | 2.000,00 | 0,00 | 0,00 | 2.000,00 | |
| | | previsione di cassa | 2.000,00 | 0,00 | 0,00 | 2.000,00 | |
| | Totale Tipologia 500: Rimborsi e altre entrate correnti | previsione di | 2.700,00 | 50.000,00 | 0,00 | 52.700,00 | |
| | | previsione di cassa | 20.679,73 | 50.000,00 | 145,78 | 70.533,95 | |
| 30000 | Totale TITOLO 3 | Entrate extratributarie | previsione di | 2.358.740,00 | 426.785,00 | 91.690,00 | 2.693.835,00 |
| | | | previsione di cassa | 3.601.921,39 | 467.459,88 | 91.835,78 | 3.977.545,49 |



**P.E.G. AGGIORNATO PER UNITA' ORGANIZZATIVA
ENTRATE
0059 - SERVIZIO PATRIMONIO E PART. SOCIETARIE**

| TITOLO TIPOLOGIA CAPITOLO | DENOMINAZIONE | | PREVISIONI ANNO 2017 | VARIAZIONI | | SOMME RISULTANTI | RESPONSABILE |
|---------------------------------|---|----------------------------|-------------------------|-------------|---------------------|---------------------|--------------|
| | | | | in aumento | in diminuzione | | |
| TITOLO 4 | Entrate in conto capitale | | | | | | |
| 40200 | Tipologia 200: Contributi agli investimenti | | | | | | |
| 13545/0 | ACQUISIZIONE AREA PIAZZA MARCONI (MPS) FC 72076 | previsione di competenza | 0,00 | 0,00 | 0,00 | 0,00 | |
| | | previsione di cassa | 0,00 | 0,00 | 0,00 | 0,00 | |
| | Totale Tipologia 200: Contributi agli investimenti | previsione di | 0,00 | 0,00 | 0,00 | 0,00 | |
| | | previsione di cassa | 0,00 | 0,00 | 0,00 | 0,00 | |
| 40300 | Tipologia 300: Altri trasferimenti in conto capitale | | | | | | |
| 13285/0 | MANUTENZIONE ALLOGGI ERP (FONDI EPG FC 56553) | previsione di competenza | 0,00 | 0,00 | 0,00 | 0,00 | |
| | | previsione di cassa | 0,00 | 0,00 | 0,00 | 0,00 | |
| | Totale Tipologia 300: Altri trasferimenti in conto capitale | previsione di | 0,00 | 0,00 | 0,00 | 0,00 | |
| | | previsione di cassa | 0,00 | 0,00 | 0,00 | 0,00 | |
| 40400 | Tipologia 400: Entrate da alienazione di beni materiali e immateriali | | | | | | |
| 11900/0 | ALIENAZIONE BENI PATRIMONIALI (F.C. VARI U.) | previsione di competenza | 3.900.000,00 | 0,00 | 3.500.000,00 | 400.000,00 | |
| | | previsione di cassa | 4.621.583,10 | 0,00 | 3.500.000,00 | 1.121.583,10 | |
| 11925/0 | ALIENAZIONE BENI IMMOBILI (F.C. VARI U. RILEVANTE IVA) | previsione di competenza | 0,00 | 0,00 | 0,00 | 0,00 | |
| | | previsione di cassa | 0,00 | 0,00 | 0,00 | 0,00 | |
| | Totale Tipologia 400: Entrate da alienazione di beni materiali e immateriali | previsione di | 3.900.000,00 | 0,00 | 3.500.000,00 | 400.000,00 | |
| | | previsione di cassa | 4.621.583,10 | 0,00 | 3.500.000,00 | 1.121.583,10 | |
| 40000 | Totale TITOLO 4 Entrate in conto capitale | previsione di | 3.900.000,00 | 0,00 | 3.500.000,00 | 400.000,00 | |
| | | previsione di cassa | 4.621.583,10 | 0,00 | 3.500.000,00 | 1.121.583,10 | |



**P.E.G. AGGIORNATO PER UNITA' ORGANIZZATIVA
ENTRATE**

0059 - SERVIZIO PATRIMONIO E PART. SOCIETARIE

| TITOLO TIPOLOGIA CAPITOLO | DENOMINAZIONE | | PREVISIONI ANNO 2017 | VARIAZIONI | | SOMME RISULTANTI | RESPONSABILE |
|---------------------------------|--|---|-------------------------|-------------------|---------------------|---------------------|--------------|
| | | | | in aumento | in diminuzione | | |
| TITOLO 5 | Entrate da riduzioni di attività finanziarie | | | | | | |
| 50100 | Tipologia 100: Alienazione di attività finanziarie | | | | | | |
| 11935/0 | ALIENAZIONE PARTECIPAZIONI (F.C. VARI U.) | previsione di competenza | 0,00 | 0,00 | 0,00 | 0,00 | |
| | | previsione di cassa | 0,00 | 0,00 | 0,00 | 0,00 | |
| | Totale Tipologia 100: Alienazione di attività finanziarie | previsione di | 0,00 | 0,00 | 0,00 | 0,00 | |
| | | previsione di cassa | 0,00 | 0,00 | 0,00 | 0,00 | |
| 50000 | Totale TITOLO 5 | Entrate da riduzioni di attività finanziarie | 0,00 | 0,00 | 0,00 | 0,00 | |
| | | previsione di | 0,00 | 0,00 | 0,00 | 0,00 | |
| | | previsione di cassa | 0,00 | 0,00 | 0,00 | 0,00 | |
| Totale UO0059 | SERVIZIO PATRIMONIO E PART. SOCIETARIE | previsione di | 6.303.740,00 | 426.785,00 | 3.591.690,00 | 3.138.835,00 | |
| | | previsione di cassa | 8.268.504,49 | 467.459,88 | 3.591.835,78 | 5.144.128,59 | |



**P.E.G. AGGIORNATO PER UNITA' ORGANIZZATIVA
ENTRATE
0061 - SERVIZIO FINANZIARIO**

| TITOLO TIPOLOGIA CAPITOLO | DENOMINAZIONE | | PREVISIONI ANNO 2017 | VARIAZIONI | | SOMME RISULTANTI | RESPONSABILE |
|---------------------------------|--|--|-------------------------|---------------------|-----------------|---------------------|---------------------|
| | | | | in aumento | in diminuzione | | |
| TITOLO 1 | Entrate correnti di natura tributaria, contributiva e perequativa | | | | | | |
| 10101 | Tipologia 101: Imposte, tasse e proventi assimilati | | | | | | |
| 1210/0 | DIRITTO AUTORIZZAZIONE AL TRASPORTO FUNEBRE | previsione di competenza | 147.000,00 | 0,00 | 0,00 | 147.000,00 | |
| | | previsione di cassa | 147.000,00 | 0,00 | 0,00 | 147.000,00 | |
| 620/0 | ADDIZIONALE SUL CONSUMO DI ENERGIA ELETTRICA | previsione di competenza | 0,00 | 0,00 | 0,00 | 0,00 | |
| | | previsione di cassa | 0,00 | 0,00 | 0,00 | 0,00 | |
| Totale | Tipologia 101: Imposte, tasse e proventi assimilati | previsione di | 147.000,00 | 0,00 | 0,00 | 147.000,00 | |
| | | previsione di cassa | 147.000,00 | 0,00 | 0,00 | 147.000,00 | |
| 10104 | Tipologia 104: Compartecipazioni di tributi | | | | | | |
| 100/0 | COMPARTECIPAZIONE AL GETTITO I.V.A. | previsione di competenza | 0,00 | 0,00 | 0,00 | 0,00 | |
| | | previsione di cassa | 0,00 | 0,00 | 0,00 | 0,00 | |
| 360/0 | COMPARTECIPAZIONE AL GETTITO IRPEF | previsione di competenza | 0,00 | 0,00 | 0,00 | 0,00 | |
| | | previsione di cassa | 0,00 | 0,00 | 0,00 | 0,00 | |
| Totale | Tipologia 104: Compartecipazioni di tributi | previsione di | 0,00 | 0,00 | 0,00 | 0,00 | |
| | | previsione di cassa | 0,00 | 0,00 | 0,00 | 0,00 | |
| 10301 | Tipologia 301: Fondi perequativi da Amministrazioni Centrali | | | | | | |
| 1000/0 | FONDO SPERIMENTALE DI RIEQUILIBRIO | previsione di competenza | 0,00 | 0,00 | 0,00 | 0,00 | |
| | | previsione di cassa | 37.042,41 | 0,00 | 0,00 | 37.042,41 | |
| 1010/0 | FONDO DI SOLIDARIETA' COMUNALE | previsione di competenza | 8.663.505,00 | 1.435,00 | 0,00 | 8.664.940,00 | |
| | | previsione di cassa | 9.388.838,15 | 1.435,00 | 0,00 | 9.390.273,15 | |
| Totale | Tipologia 301: Fondi perequativi da Amministrazioni Centrali | previsione di | 8.663.505,00 | 1.435,00 | 0,00 | 8.664.940,00 | |
| | | previsione di cassa | 9.425.880,56 | 1.435,00 | 0,00 | 9.427.315,56 | |
| 10000 | Totale TITOLO 1 | Entrate correnti di natura tributaria, contributiva e perequativa | previsione di | 8.810.505,00 | 1.435,00 | 0,00 | 8.811.940,00 |



P.E.G. AGGIORNATO PER UNITA' ORGANIZZATIVA

ENTRATE

0061 - SERVIZIO FINANZIARIO

| TITOLO TIPOLOGIA CAPITOLO | DENOMINAZIONE | | PREVISIONI ANNO 2017 | VARIAZIONI | | SOMME RISULTANTI | RESPONSABILE |
|---------------------------------|---|---------------------|-------------------------|------------|----------------|---------------------|--------------|
| | | | | in aumento | in diminuzione | | |
| TITOLO 1 | Entrate correnti di natura tributaria, contributiva e perequativa | | | | | | |
| | | previsione di cassa | 9.572.880,56 | 1.435,00 | 0,00 | 9.574.315,56 | |



P.E.G. AGGIORNATO PER UNITA' ORGANIZZATIVA
ENTRATE
0061 - SERVIZIO FINANZIARIO

| TITOLO TIPOLOGIA CAPITOLO | DENOMINAZIONE | | PREVISIONI ANNO 2017 | VARIAZIONI | | SOMME RISULTANTI | RESPONSABILE |
|---------------------------------|---|--------------------------|-------------------------|------------|----------------|---------------------|--------------|
| | | | | in aumento | in diminuzione | | |
| TITOLO 2 | Trasferimenti correnti | | | | | | |
| 20101 | Tipologia 101: Trasferimenti correnti da Amministrazioni pubbliche | | | | | | |
| 1355/0 | CONTRIBUTO STATALE SUL FONDO ORDINARIO | previsione di competenza | 0,00 | 0,00 | 0,00 | 0,00 | |
| | | previsione di cassa | 11.646,72 | 0,00 | 0,00 | 11.646,72 | |
| 1357/0 | CONTRIBUTO STATALE SUL FONDO | previsione di competenza | 0,00 | 0,00 | 0,00 | 0,00 | |
| | | previsione di cassa | 0,00 | 0,00 | 0,00 | 0,00 | |
| 1361/0 | CONTRIBUTI STATALI NON FISCALIZZATI | previsione di competenza | 200.000,00 | 73.560,00 | 0,00 | 273.560,00 | |
| | | previsione di cassa | 200.000,00 | 73.560,00 | 0,00 | 273.560,00 | |
| 1380/0 | CONTRIBUTO INTERVENTI DEI COMUNI (EX FONDO SVILUPPO INVESTIMENTI) | previsione di competenza | 0,00 | 0,00 | 0,00 | 0,00 | |
| | | previsione di cassa | 0,00 | 0,00 | 0,00 | 0,00 | |
| 1401/0 | MINOR GETTITO IMU ABIT. PRINCIPALE | previsione di competenza | 0,00 | 0,00 | 0,00 | 0,00 | |
| | | previsione di cassa | 0,00 | 0,00 | 0,00 | 0,00 | |
| 1402/0 | INTEGRAZIONE FONDO SOLIDARIETA' COMUNALE | previsione di competenza | 0,00 | 0,00 | 0,00 | 0,00 | |
| | | previsione di cassa | 0,00 | 0,00 | 0,00 | 0,00 | |
| 1403/0 | RISTORO TAGLI IMU | previsione di competenza | 495.150,00 | 26.325,00 | 0,00 | 521.475,00 | |
| | | previsione di cassa | 495.150,00 | 26.325,00 | 0,00 | 521.475,00 | |
| 1404/0 | RIMBORSO INTERESSI MAGGIORE ANTICIPAZIONE TESORERIA | previsione di competenza | 0,00 | 0,00 | 0,00 | 0,00 | |
| | | previsione di cassa | 0,00 | 0,00 | 0,00 | 0,00 | |
| 1778/0 | CONTRIBUTO STATO AMMORTAM MUTUO CAMPO ZAULI (FINO 2015) | previsione di competenza | 0,00 | 0,00 | 0,00 | 0,00 | |
| | | previsione di cassa | 105.900,00 | 0,00 | 0,00 | 105.900,00 | |
| 2850/0 | CONTRIBUTI STATALI FINALITA'VARIE (F. CAP.50800 U.) | previsione di competenza | 70.000,00 | 0,00 | 0,00 | 70.000,00 | |



P.E.G. AGGIORNATO PER UNITA' ORGANIZZATIVA

ENTRATE

0061 - SERVIZIO FINANZIARIO

| TITOLO TIPOLOGIA CAPITOLO | DENOMINAZIONE | | PREVISIONI ANNO 2017 | VARIAZIONI | | SOMME RISULTANTI | RESPONSABILE | |
|---------------------------------|--|--|--|--------------------------------------|---------------------------------|--------------------------------------|--------------------------------------|--|
| | | | | in aumento | in diminuzione | | | |
| TITOLO 2 | Trasferimenti correnti | | | | | | | |
| | | previsione di cassa | 70.000,00 | 0,00 | 0,00 | 70.000,00 | | |
| 3400/0 | CONTRIBUTO REG. MUTUO COSTRUZIONE POSTEGGIO CAMPO AMIATA 90% RATE AMMORTAMENTO | previsione di competenza | 0,00 | 0,00 | 0,00 | 0,00 | | |
| | | previsione di cassa | 0,00 | 0,00 | 0,00 | 0,00 | | |
| 3451/0 | CONTRIBUTI REGIONALI PER FINALITA' VARIE (FC 32821) | previsione di competenza | 301.200,00 | 0,00 | 0,00 | 301.200,00 | | |
| | | previsione di cassa | 361.632,31 | 4.833,09 | 0,00 | 366.465,40 | | |
| 4970/0 | CONTRIBUTI DA ENTI SETTORE PUBBLICO(F. CAP.50810 U) | previsione di competenza | 50.000,00 | 0,00 | 0,00 | 50.000,00 | | |
| | | previsione di cassa | 77.100,38 | 0,00 | 19.400,00 | 57.700,38 | | |
| | Tipologia 101: Trasferimenti correnti da Totale Amministrazioni pubbliche | previsione di previsione di cassa | 1.116.350,00 1.321.429,41 | 99.885,00 104.718,09 | 0,00 19.400,00 | 1.216.235,00 1.406.747,50 | | |
| 20103 | Tipologia 103: Trasferimenti correnti da Imprese | | | | | | | |
| 11000/0 | SPONSORIZZAZIONI -F.C.50665. RILEVANTE AI FINI IVA | previsione di competenza | 20.000,00 | 0,00 | 0,00 | 20.000,00 | | |
| | | previsione di cassa | 25.000,00 | 14.780,00 | 0,00 | 39.780,00 | | |
| | Tipologia 103: Trasferimenti correnti da Imprese Totale | previsione di previsione di cassa | 20.000,00 25.000,00 | 0,00 14.780,00 | 0,00 0,00 | 20.000,00 39.780,00 | | |
| 20000 | Totale TITOLO 2 | Trasferimenti correnti | previsione di previsione di cassa | 1.136.350,00 1.346.429,41 | 99.885,00 119.498,09 | 0,00 19.400,00 | 1.236.235,00 1.446.527,50 | |



P.E.G. AGGIORNATO PER UNITA' ORGANIZZATIVA

ENTRATE

0061 - SERVIZIO FINANZIARIO

| TITOLO TIPOLOGIA CAPITOLO | DENOMINAZIONE | | PREVISIONI ANNO 2017 | VARIAZIONI | | SOMME RISULTANTI | RESPONSABILE |
|---------------------------------|---|--|--------------------------------------|--------------------------------|------------------------------------|--------------------------------------|--------------|
| | | | | in aumento | in diminuzione | | |
| TITOLO 3 | Entrate extratributarie | | | | | | |
| 30100 | Tipologia 100: Vendita di beni e servizi e proventi derivanti dalla gestione dei beni | | | | | | |
| 10737/0 | RIMBORSO QUOTE AMMORTAMENTO MUTUI SERVIZIO IDRICO INTEGRATO | previsione di competenza | 434.000,00 | 0,00 | 0,00 | 434.000,00 | |
| | | previsione di cassa | 1.039.049,89 | 0,00 | 0,00 | 1.039.049,89 | |
| 7930/1 | VENDITA GAS METANO (RILEVANTE AI FINI I.V.A.) | previsione di competenza | 0,00 | 0,00 | 0,00 | 0,00 | |
| | | previsione di cassa | 46.404,20 | 0,00 | 46,65 | 46.357,55 | |
| 9140/0 | PROVENTI CONCESSIONE SPAZI CIMITERIALI | previsione di competenza | 28.000,00 | 0,00 | 0,00 | 28.000,00 | |
| | | previsione di cassa | 28.000,00 | 606,58 | 0,00 | 28.606,58 | |
| 9160/0 | MARGINE DA CONCESSIONE NUOVI LOCULI CIMITERIALI | previsione di competenza | 68.000,00 | 15.000,00 | 0,00 | 83.000,00 | |
| | | previsione di cassa | 68.000,00 | 19.270,00 | 0,00 | 87.270,00 | |
| 9170/0 | PROVENTI CONCESSIONE SPAZI CIMITERIALI NUOVA COSTR.NE (FC 58431) | previsione di competenza | 1.870.000,00 | 0,00 | 1.000.000,00 | 870.000,00 | |
| | | previsione di cassa | 1.870.000,00 | 0,00 | 961.570,00 | 908.430,00 | |
| | Tipologia 100: Vendita di beni e servizi e proventi Totale derivanti dalla gestione dei beni | previsione di previsione di cassa | 2.400.000,00 3.051.454,09 | 15.000,00 19.876,58 | 1.000.000,00 961.616,65 | 1.415.000,00 2.109.714,02 | |
| 30300 | Tipologia 300: Interessi Attivi | | | | | | |
| 9800/0 | INTERESSI ATTIVI | previsione di competenza | 3.000,00 | 3.120,00 | 0,00 | 6.120,00 | |
| | | previsione di cassa | 6.835,57 | 2.740,44 | 0,00 | 9.576,01 | |
| | Totale Tipologia 300: Interessi Attivi | previsione di previsione di cassa | 3.000,00 6.835,57 | 3.120,00 2.740,44 | 0,00 0,00 | 6.120,00 9.576,01 | |
| 30500 | Tipologia 500: Rimborsi e altre entrate correnti | | | | | | |
| 10700/0 | INTROITI PER SUSSIDI, RIMBORSI, CONTRIBUTI, ECC. | previsione di competenza | 1.345.000,00 | 0,00 | 640.000,00 | 705.000,00 | |
| | | previsione di cassa | 2.024.057,70 | 0,00 | 896.527,69 | 1.127.530,01 | |



P.E.G. AGGIORNATO PER UNITA' ORGANIZZATIVA

ENTRATE

0061 - SERVIZIO FINANZIARIO

| TITOLO TIPOLOGIA CAPITOLO | DENOMINAZIONE | | PREVISIONI ANNO 2017 | VARIAZIONI | | SOMME RISULTANTI | RESPONSABILE |
|---------------------------------|--|--------------------------------|----------------------------|---------------------|-------------------|---------------------|---------------------|
| | | | | in aumento | in diminuzione | | |
| TITOLO 3 | Entrate extratributarie | | | | | | |
| 10750/0 | INTROITI DIVERSI (RILEVANTE AI FINI I.V.A.) | previsione di competenza | 30.000,00 | 0,00 | 0,00 | 30.000,00 | |
| | | previsione di cassa | 37.589,12 | 35.610,88 | 0,00 | 73.200,00 | |
| 11020/0 | CORRISPETTIVO SERVIZIO TESORERIA | previsione di competenza | 23.500,00 | 0,00 | 23.500,00 | 0,00 | |
| | | previsione di cassa | 233.500,00 | 46.500,00 | 0,00 | 280.000,00 | |
| 8923/0 | RECUPERO CREDITI FISCALI | previsione di competenza | 1.000,00 | 0,00 | 0,00 | 1.000,00 | |
| | | previsione di cassa | 1.000,00 | 0,00 | 0,00 | 1.000,00 | |
| 8924/0 | RIMBORSO SPESE ISIDE COESO (FC 36427-46103-47524) | previsione di competenza | 20.000,00 | 0,00 | 0,00 | 20.000,00 | |
| | | previsione di cassa | 81.462,91 | 0,00 | 9.456,25 | 72.006,66 | |
| 9421/0 | RIMBORSO IVA SERVIZI ESTERNALIZZATI | previsione di competenza | 0,00 | 0,00 | 0,00 | 0,00 | |
| | | previsione di cassa | 0,00 | 0,00 | 0,00 | 0,00 | |
| 9422/0 | RIMBORSO STATALE SPESE PER UFFICI | previsione di competenza | 0,00 | 0,00 | 0,00 | 0,00 | |
| | | previsione di cassa | 863.692,73 | 0,00 | 0,00 | 863.692,73 | |
| | Totale Tipologia 500: Rimborsi e altre entrate correnti | previsione di | 1.419.500,00 | 0,00 | 663.500,00 | 756.000,00 | |
| | | previsione di cassa | 3.241.302,46 | 82.110,88 | 905.983,94 | 2.417.429,40 | |
| 30000 | Totale TITOLO 3 | Entrate extratributarie | previsione di | 3.822.500,00 | 18.120,00 | 1.663.500,00 | 2.177.120,00 |
| | | | previsione di cassa | 6.299.592,12 | 104.727,90 | 1.867.600,59 | 4.536.719,43 |



P.E.G. AGGIORNATO PER UNITA' ORGANIZZATIVA

ENTRATE

0061 - SERVIZIO FINANZIARIO

| TITOLO TIPOLOGIA CAPITOLO | DENOMINAZIONE | | PREVISIONI ANNO 2017 | VARIAZIONI | | SOMME RISULTANTI | RESPONSABILE |
|---------------------------------|--|---|--------------------------|--------------|----------------|--------------------------|--------------|
| | | | | in aumento | in diminuzione | | |
| TITOLO 4 | Entrate in conto capitale | | | | | | |
| 40200 | Tipologia 200: Contributi agli investimenti | | | | | | |
| 13000/0 | CONTRIBUTO STATALE INVESTIMENTI (L.720/84 E DPMC 2.7.90) (FINANZIA CAP.55678 U.) | previsione di competenza previsione di cassa | 0,00 0,00 | 0,00 0,00 | 0,00 0,00 | 0,00 0,00 | |
| 13310/0 | COMPLETAMENTO OO.UU. MADONNINO (R.T. - F.C. 77516) | previsione di competenza previsione di cassa | 0,00 0,00 | 0,00 0,00 | 0,00 0,00 | 0,00 0,00 | |
| 13313/0 | RECUPERO EX LICEO CLASSICO V. MAZZINI (RT - F.C. 52760) | previsione di competenza previsione di cassa | 0,00 0,00 | 0,00 0,00 | 0,00 0,00 | 0,00 0,00 | |
| 13314/0 | BONIFICA AREA PEEP VIA DE BARBERI (RT - F.C. 56551) | previsione di competenza previsione di cassa | 0,00 0,00 | 0,00 0,00 | 0,00 0,00 | 0,00 0,00 | |
| 13315/0 | BONIFICA AREA RUGGINOSA (RT - F.C. 63110) | previsione di competenza previsione di cassa | 0,00 0,00 | 0,00 0,00 | 0,00 0,00 | 0,00 0,00 | |
| 13316/0 | BONIFICA BARBARUTA E CASOTTO VENEZIA (RT - F.C. 63111) | previsione di competenza previsione di cassa | 0,00 0,00 | 0,00 0,00 | 0,00 0,00 | 0,00 0,00 | |
| 13317/0 | COPERTURA PISTA PATTINAGGIO V. MERCURIO (RT - F.C. 68057) | previsione di competenza previsione di cassa | 0,00 0,00 | 0,00 0,00 | 0,00 0,00 | 0,00 0,00 | |
| 13527/0 | TRASFERIM CAPITALI DA SOGGETTI VARI (FC 84415) | previsione di competenza previsione di cassa | 100.000,00 100.000,00 | 0,00 0,00 | 0,00 0,00 | 100.000,00 100.000,00 | |
| 13542/0 | ALLESTIMENTO FORTEZZA E ACQUARIO (MPS) FC 52750 | previsione di competenza previsione di cassa | 0,00 0,00 | 0,00 0,00 | 0,00 0,00 | 0,00 0,00 | |



P.E.G. AGGIORNATO PER UNITA' ORGANIZZATIVA

ENTRATE

0061 - SERVIZIO FINANZIARIO

| TITOLO TIPOLOGIA CAPITOLO | DENOMINAZIONE | | PREVISIONI ANNO 2017 | VARIAZIONI | | SOMME RISULTANTI | RESPONSABILE |
|---------------------------------|---|---|--|--------------------------------|----------------------------|--|--------------|
| | | | | in aumento | in diminuzione | | |
| TITOLO 4 | Entrate in conto capitale | | | | | | |
| | Totale Tipologia 200: Contributi agli investimenti | previsione di previsione di cassa | 100.000,00 100.000,00 | 0,00 0,00 | 0,00 0,00 | 100.000,00 100.000,00 | |
| 40400 | Tipologia 400: Entrate da alienazione di beni materiali e immateriali | | | | | | |
| 11923/0 | CONCESSIONE LOCULI CIMITERIALI (FC 58431) | previsione di competenza previsione di cassa | 0,00 0,00 | 0,00 0,00 | 0,00 0,00 | 0,00 0,00 | |
| | Totale Tipologia 400: Entrate da alienazione di beni materiali e immateriali | previsione di previsione di cassa | 0,00 0,00 | 0,00 0,00 | 0,00 0,00 | 0,00 0,00 | |
| 40500 | Tipologia 500: Altre entrate in conto capitale | | | | | | |
| 13490/0 | PROVENTI DA ESCUSSIONI, TRANSAZIONI ECC...- FC 56435 U. | previsione di competenza previsione di cassa | 100.000,00 401.059,02 | 0,00 3.630,00 | 0,00 0,00 | 100.000,00 404.689,02 | |
| 13499/0 | FONDO ACCORDI BONARI LL.PP.-F.C.84420 | previsione di competenza previsione di cassa | 30.000,00 34.520,08 | 0,00 0,00 | 0,00 0,00 | 30.000,00 34.520,08 | |
| | Totale Tipologia 500: Altre entrate in conto capitale | previsione di previsione di cassa | 130.000,00 435.579,10 | 0,00 3.630,00 | 0,00 0,00 | 130.000,00 439.209,10 | |
| 40000 | Totale TITOLO 4 | Entrate in conto capitale | 230.000,00 535.579,10 | 0,00 3.630,00 | 0,00 0,00 | 230.000,00 539.209,10 | |



P.E.G. AGGIORNATO PER UNITA' ORGANIZZATIVA

ENTRATE

0061 - SERVIZIO FINANZIARIO

| TITOLO TIPOLOGIA CAPITOLO | DENOMINAZIONE | | PREVISIONI ANNO 2017 | VARIAZIONI | | SOMME RISULTANTI | RESPONSABILE |
|---------------------------------|--|---|-------------------------|--------------|----------------|---------------------|--------------|
| | | | | in aumento | in diminuzione | | |
| TITOLO 6 | Accensioni prestiti | | | | | | |
| 60300 | Tipologia 300: Accensione Mutui e altri finanziamenti a medio lungo termine | | | | | | |
| 14108/0 | SOTTOSERVIZI CENTRO-INTEGRAZIONE-F.C.56471 | previsione di competenza previsione di cassa | 0,00 0,00 | 0,00 0,00 | 0,00 0,00 | 0,00 0,00 | |
| 14109/0 | RISTRUTTURAZIONE PALAZZI DI GIUSTIZIA-F.C.52787-CARICO STATO | previsione di competenza previsione di cassa | 0,00 0,00 | 0,00 0,00 | 0,00 0,00 | 0,00 0,00 | |
| 14115/0 | URBANIZZAZIONE CIMITERO STERPETO-F.C.58412 | previsione di competenza previsione di cassa | 0,00 0,00 | 0,00 0,00 | 0,00 0,00 | 0,00 0,00 | |
| 14116/0 | DEPURATORI BRACCAGNI-MONTEPESCALI-F.C.60232 | previsione di competenza previsione di cassa | 0,00 0,00 | 0,00 0,00 | 0,00 0,00 | 0,00 0,00 | |
| 14117/0 | INFISSI CASA DI RIPOSO ANZIANI (MUTUO) FC 70851 | previsione di competenza previsione di cassa | 0,00 0,00 | 0,00 0,00 | 0,00 0,00 | 0,00 0,00 | |
| 14123/0 | INTERVENTI PALAZZI DI GIUSTIZIA (CARICO ENTE) FC 52788 | previsione di competenza previsione di cassa | 0,00 0,00 | 0,00 0,00 | 0,00 0,00 | 0,00 0,00 | |
| 14125/0 | CONTESTO PIAZZA DELLA VASCA (MUTUO FC73080) | previsione di competenza previsione di cassa | 0,00 0,00 | 0,00 0,00 | 0,00 0,00 | 0,00 0,00 | |
| 14130/0 | ARREDO URBANO-MUTUO FC 66060 | previsione di competenza previsione di cassa | 0,00 0,00 | 0,00 0,00 | 0,00 0,00 | 0,00 0,00 | |
| 14132/0 | PUBBLICA ILLUMINAZ ISTIA-MUTUO FC 73190 | previsione di competenza previsione di cassa | 0,00 0,00 | 0,00 0,00 | 0,00 0,00 | 0,00 0,00 | |



**P.E.G. AGGIORNATO PER UNITA' ORGANIZZATIVA
ENTRATE
0061 - SERVIZIO FINANZIARIO**

| TITOLO TIPOLOGIA CAPITOLO | DENOMINAZIONE | | PREVISIONI ANNO 2017 | VARIAZIONI | | SOMME RISULTANTI | RESPONSABILE |
|---------------------------------|--|---|-------------------------|--------------|----------------|---------------------|--------------|
| | | | | in aumento | in diminuzione | | |
| TITOLO 6 | Accensioni prestiti | | | | | | |
| 14134/0 | INTERVENTI SUI CIMITERI-MUTUO FC 58421 | previsione di competenza previsione di cassa | 0,00 0,00 | 0,00 0,00 | 0,00 0,00 | 0,00 0,00 | |
| 14136/0 | ELEMENTARI RISPESCIA-MUTUO FC 53892 | previsione di competenza previsione di cassa | 0,00 0,00 | 0,00 0,00 | 0,00 0,00 | 0,00 0,00 | |
| 14139/0 | COMPLETAM SOTTOSERVIZI CENTRO STORICO- MUTUO FC 56472 | previsione di competenza previsione di cassa | 0,00 0,00 | 0,00 0,00 | 0,00 0,00 | 0,00 0,00 | |
| 14142/0 | ARREDI SCOLASTICI-MUTUO FC 54500 | previsione di competenza previsione di cassa | 0,00 0,00 | 0,00 0,00 | 0,00 0,00 | 0,00 0,00 | |
| 14312/0 | RECUPERO CLARISSE MUTUO.INTEGRAZIONE (FC 52736) | previsione di competenza previsione di cassa | 0,00 0,00 | 0,00 0,00 | 0,00 0,00 | 0,00 0,00 | |
| 14316/0 | COMPLETAMENTO PARCHEGGIO CAMPO AMIATA- FC 73251 | previsione di competenza previsione di cassa | 0,00 0,00 | 0,00 0,00 | 0,00 0,00 | 0,00 0,00 | |
| 14318/0 | SISTEMAZIONE DISCARICA RIFIUTI-MUTUO FC 63101 | previsione di competenza previsione di cassa | 0,00 0,00 | 0,00 0,00 | 0,00 0,00 | 0,00 0,00 | |
| 14356/0 | IMPIANTISTICA SALA CONSILIARE (FC 51000) | previsione di competenza previsione di cassa | 0,00 0,00 | 0,00 0,00 | 0,00 0,00 | 0,00 0,00 | |
| 14357/0 | RISTRUTTURAZIONE OSSERVATORIO ASTRONOMICO (FC 55405) | previsione di competenza previsione di cassa | 0,00 0,00 | 0,00 0,00 | 0,00 0,00 | 0,00 0,00 | |
| 14359/0 | INTERVENTI SU STRADE COMUNALI RURALI (FC 72030) | previsione di competenza previsione di cassa | 0,00 0,00 | 0,00 0,00 | 0,00 0,00 | 0,00 0,00 | |



P.E.G. AGGIORNATO PER UNITA' ORGANIZZATIVA
ENTRATE
0061 - SERVIZIO FINANZIARIO

| TITOLO TIPOLOGIA CAPITOLO | DENOMINAZIONE | | PREVISIONI ANNO 2017 | VARIAZIONI | | SOMME RISULTANTI | RESPONSABILE |
|---------------------------------|--|--------------------------|-------------------------|------------|----------------|---------------------|--------------|
| | | | | in aumento | in diminuzione | | |
| TITOLO 6 | Accensioni prestiti | | | | | | |
| 14361/0 | RECUPERO MURA MEDICEE 2' LOTTO 4'STRALCIO (FC 52740) | previsione di competenza | 0,00 | 0,00 | 0,00 | 0,00 | |
| | | previsione di cassa | 0,00 | 0,00 | 0,00 | 0,00 | |
| 14369/0 | COLLETTORE CHIARO ZONA VILLA PIZZETTI mutuo (FC 60233) | previsione di competenza | 0,00 | 0,00 | 0,00 | 0,00 | |
| | | previsione di cassa | 0,00 | 0,00 | 0,00 | 0,00 | |
| 14378/0 | RISTRUTTURAZIONE CINEMA ALBERESE (FC | previsione di competenza | 0,00 | 0,00 | 0,00 | 0,00 | |
| | | previsione di cassa | 0,00 | 0,00 | 0,00 | 0,00 | |
| 14379/0 | ACQUISTO AUTOBOTTE (FC 66421) | previsione di competenza | 0,00 | 0,00 | 0,00 | 0,00 | |
| | | previsione di cassa | 0,00 | 0,00 | 0,00 | 0,00 | |
| 14380/0 | COLLETTORE BIANCO PEEP ALBERINO (FC 60234) | previsione di competenza | 0,00 | 0,00 | 0,00 | 0,00 | |
| | | previsione di cassa | 0,00 | 0,00 | 0,00 | 0,00 | |
| 14603/0 | OPERE URBANIZZ SX CANALE SAN ROCCO (FC 56478) | previsione di competenza | 0,00 | 0,00 | 0,00 | 0,00 | |
| | | previsione di cassa | 132.779,80 | 0,00 | 0,00 | 132.779,80 | |
| 14604/0 | PISTA CICLABILE-PIAZZA BARZANTI-OSPEDALE (FC 72042) | previsione di competenza | 0,00 | 0,00 | 0,00 | 0,00 | |
| | | previsione di cassa | 0,00 | 0,00 | 0,00 | 0,00 | |
| 14605/0 | OPERE URBANIZZAZIONE ISTIA 2' 3' STRALCIO (FC 72043) | previsione di competenza | 0,00 | 0,00 | 0,00 | 0,00 | |
| | | previsione di cassa | 719.842,87 | 0,00 | 0,00 | 719.842,87 | |
| 14606/0 | URBANIZZAZIONE CASAL ROBERTO-SQUARTAPAGLIA (FC 56479) | previsione di competenza | 0,00 | 0,00 | 0,00 | 0,00 | |
| | | previsione di cassa | 0,00 | 0,00 | 0,00 | 0,00 | |
| 14609/0 | TOMBATURA FOSSE BEVERAGGIO (FC 59013) | previsione di competenza | 0,00 | 0,00 | 0,00 | 0,00 | |



P.E.G. AGGIORNATO PER UNITA' ORGANIZZATIVA
ENTRATE
0061 - SERVIZIO FINANZIARIO

| TITOLO TIPOLOGIA CAPITOLO | DENOMINAZIONE | | PREVISIONI ANNO 2017 | VARIAZIONI | | SOMME RISULTANTI | RESPONSABILE |
|---------------------------------|--|--------------------------|-------------------------|------------|----------------|---------------------|--------------|
| | | | | in aumento | in diminuzione | | |
| TITOLO 6 | Accensioni prestiti | | | | | | |
| | | previsione di cassa | 0,00 | 0,00 | 0,00 | 0,00 | |
| 14610/0 | RIQUALIFICAZIONE PIAZZA MARCONI (F.C. 72053) | previsione di competenza | 0,00 | 0,00 | 0,00 | 0,00 | |
| | | previsione di cassa | 0,00 | 0,00 | 0,00 | 0,00 | |
| 14611/0 | REALIZZAZIONE SCUOLA MEDIA MARINA F.C. 55219 | previsione di competenza | 0,00 | 0,00 | 0,00 | 0,00 | |
| | | previsione di cassa | 0,00 | 0,00 | 0,00 | 0,00 | |
| 14612/0 | COPERTURA PISTA POLIVALENTE BRACCAGNI F.C. 68051 | previsione di competenza | 0,00 | 0,00 | 0,00 | 0,00 | |
| | | previsione di cassa | 0,00 | 0,00 | 0,00 | 0,00 | |
| 14613/0 | CENTRO SOCIALE RISPESCIA-MUTUO F.C. 57113 | previsione di competenza | 0,00 | 0,00 | 0,00 | 0,00 | |
| | | previsione di cassa | 0,00 | 0,00 | 0,00 | 0,00 | |
| 14614/0 | PISTA CICLABILE ROSELLE-AREA ARCHEOLOGICA (FC 72078) | previsione di competenza | 0,00 | 0,00 | 0,00 | 0,00 | |
| | | previsione di cassa | 1.118.990,91 | 0,00 | 0,00 | 1.118.990,91 | |
| 14615/0 | PISTA CICLABILE GROSSETO-ROSELLE (FC 72079) | previsione di competenza | 0,00 | 0,00 | 0,00 | 0,00 | |
| | | previsione di cassa | 684.853,77 | 0,00 | 0,00 | 684.853,77 | |
| 14850/0 | SOTTOSERVIZI CENTRO STORICO CITTA' (F.C.56470 U.) MUTUO | previsione di competenza | 0,00 | 0,00 | 0,00 | 0,00 | |
| | | previsione di cassa | 0,00 | 0,00 | 0,00 | 0,00 | |
| 21080/0 | SISTEMAZIONE FABBRICATO EX V.EMANUELE (F.C.52150 U.) | previsione di competenza | 0,00 | 0,00 | 0,00 | 0,00 | |
| | | previsione di cassa | 0,00 | 0,00 | 0,00 | 0,00 | |
| 21220/0 | ABBATTIMENTO BARRIERE ARCHITET SC.V.SICILIA (F.C.53870 U.) | previsione di competenza | 0,00 | 0,00 | 0,00 | 0,00 | |
| | | previsione di cassa | 0,00 | 0,00 | 0,00 | 0,00 | |



**P.E.G. AGGIORNATO PER UNITA' ORGANIZZATIVA
ENTRATE
0061 - SERVIZIO FINANZIARIO**

| TITOLO TIPOLOGIA CAPITOLO | DENOMINAZIONE | | PREVISIONI ANNO 2017 | VARIAZIONI | | SOMME RISULTANTI | RESPONSABILE |
|---------------------------------|---|----------------------------|-------------------------|-------------|----------------|---------------------|--------------|
| | | | | in aumento | in diminuzione | | |
| TITOLO 6 | Accensioni prestiti | | | | | | |
| 23063/0 | SISTEMAZIONE BASTIONI E MURA MEDICEE (F.C.52718 U.) | previsione di competenza | 0,00 | 0,00 | 0,00 | 0,00 | |
| | | previsione di cassa | 0,00 | 0,00 | 0,00 | 0,00 | |
| 23720/0 | ACQUISIZIONE AREE ED OPERE DI URBANIZZAZIONE PER L'EDILIZIA ABITATIVA (FINANZ.CAP.56550 U.) | previsione di competenza | 0,00 | 0,00 | 0,00 | 0,00 | |
| | | previsione di cassa | 0,00 | 0,00 | 0,00 | 0,00 | |
| 24210/0 | ABBATTIMENTO BARRIERE ARCH.SCUOLA P.ZZA ROSSELLI (F.C.55210 U.) | previsione di competenza | 0,00 | 0,00 | 0,00 | 0,00 | |
| | | previsione di cassa | 0,00 | 0,00 | 0,00 | 0,00 | |
| 24540/0 | OPERE DI COMPLETAMENTO VIA MAROCCO (FINANZIA CAP.74070 U.) | previsione di competenza | 0,00 | 0,00 | 0,00 | 0,00 | |
| | | previsione di cassa | 0,00 | 0,00 | 0,00 | 0,00 | |
| 24565/0 | REALIZZAZIONE PASSEGGIATA A MARE (F.C.73316 U.) | previsione di competenza | 0,00 | 0,00 | 0,00 | 0,00 | |
| | | previsione di cassa | 0,00 | 0,00 | 0,00 | 0,00 | |
| 24630/0 | PUBBLICA ILLUMINAZIONE BATIGNANO-MONTEPESCALI (F.C.76470 E.) MUTUO | previsione di competenza | 0,00 | 0,00 | 0,00 | 0,00 | |
| | | previsione di cassa | 0,00 | 0,00 | 0,00 | 0,00 | |
| 25163/0 | RISTRUTTURAZ.LICEO CLASSICO (FINANZIA CAP.55375 U.) | previsione di competenza | 0,00 | 0,00 | 0,00 | 0,00 | |
| | | previsione di cassa | 0,00 | 0,00 | 0,00 | 0,00 | |
| 25520/0 | COSTRUZIONE CAMPO BASE BALL "TRIFOGLIO" (L.65/87) (FINANZIA CAP.70340 U) | previsione di competenza | 0,00 | 0,00 | 0,00 | 0,00 | |
| | | previsione di cassa | 0,00 | 0,00 | 0,00 | 0,00 | |
| | Tipologia 300: Accensione Mutui e altri finanziamenti a medio lungo termine | previsione di | 0,00 | 0,00 | 0,00 | 0,00 | |
| | Totale | previsione di cassa | 2.656.467,35 | 0,00 | 0,00 | 2.656.467,35 | |
| 60000 | Totale TITOLO 6 | Accensioni prestiti | previsione di | 0,00 | 0,00 | 0,00 | |



P.E.G. AGGIORNATO PER UNITA' ORGANIZZATIVA

ENTRATE

0061 - SERVIZIO FINANZIARIO

| TITOLO TIPOLOGIA CAPITOLO | DENOMINAZIONE | | PREVISIONI ANNO 2017 | VARIAZIONI | | SOMME RISULTANTI | RESPONSABILE |
|---------------------------------|---------------------|---------------------|-------------------------|------------|----------------|---------------------|--------------|
| | | | | in aumento | in diminuzione | | |
| TITOLO 6 | Accensioni prestiti | | | | | | |
| | | previsione di cassa | 2.656.467,35 | 0,00 | 0,00 | 2.656.467,35 | |



P.E.G. AGGIORNATO PER UNITA' ORGANIZZATIVA

ENTRATE

0061 - SERVIZIO FINANZIARIO

| TITOLO TIPOLOGIA CAPITOLO | DENOMINAZIONE | | PREVISIONI ANNO 2017 | VARIAZIONI | | SOMME RISULTANTI | RESPONSABILE |
|---------------------------------|---|----------------------------|-------------------------|-------------|----------------|----------------------|--------------|
| | | | | in aumento | in diminuzione | | |
| TITOLO 7 | Anticipazioni da istituto tesoriere/cassiere | | | | | | |
| 70100 | Anticipazioni da istituto tesoriere/cassiere | | | | | | |
| 14000/0 | ANTICIPAZIONE DI CASSA ED ALTRE OPERAZIONI A BREVE TERMINE (FINANZIA CAP.84500 USCITA) | previsione di competenza | 70.000.000,00 | 0,00 | 0,00 | 70.000.000,00 | |
| | | previsione di cassa | 70.000.000,00 | 0,00 | 0,00 | 70.000.000,00 | |
| | Totale Anticipazioni da istituto tesoriere/cassiere | previsione di | 70.000.000,00 | 0,00 | 0,00 | 70.000.000,00 | |
| | | previsione di cassa | 70.000.000,00 | 0,00 | 0,00 | 70.000.000,00 | |
| 70000 | Totale TITOLO 7 Anticipazioni da istituto tesoriere/cassiere | previsione di | 70.000.000,00 | 0,00 | 0,00 | 70.000.000,00 | |
| | | previsione di cassa | 70.000.000,00 | 0,00 | 0,00 | 70.000.000,00 | |



P.E.G. AGGIORNATO PER UNITA' ORGANIZZATIVA
ENTRATE
0061 - SERVIZIO FINANZIARIO

| TITOLO TIPOLOGIA CAPITOLO | DENOMINAZIONE | | PREVISIONI ANNO 2017 | VARIAZIONI | | SOMME RISULTANTI | RESPONSABILE |
|---------------------------------|--|---|--------------------------------|------------------------------|----------------|--------------------------------|--------------|
| | | | | in aumento | in diminuzione | | |
| TITOLO 9 | Entrate per conto terzi e partite di giro | | | | | | |
| 90100 | Tipologia 100: Entrate per partite di giro | | | | | | |
| 27150/0 | RITENUTE EX L.335/95 ART.2 I.N.P.S (F.C.87060 U) | previsione di competenza previsione di cassa | 10.000,00 10.000,00 | 0,00 0,00 | 0,00 0,00 | 10.000,00 10.000,00 | |
| 27160/0 | RITENUTE ERARIALI INAIL FC 87070 | previsione di competenza previsione di cassa | 1.000,00 1.000,00 | 0,00 0,00 | 0,00 0,00 | 1.000,00 1.000,00 | |
| 27170/0 | ALTRE RITENUTE ERARIALI (FC 87120) | previsione di competenza previsione di cassa | 10.000,00 10.000,00 | 0,00 0,00 | 0,00 0,00 | 10.000,00 10.000,00 | |
| 27210/0 | RITENUTE ERARIALI PER IRPEF (F.C..87100 U.) | previsione di competenza previsione di cassa | 3.800.000,00 3.800.048,96 | 0,00 671,04 | 0,00 0,00 | 3.800.000,00 3.800.720,00 | |
| 27220/0 | RITENUTE ERARIALI SU CONTRIBUTI PUBBLICI (F.C.87160) | previsione di competenza previsione di cassa | 30.000,00 30.000,00 | 0,00 0,00 | 0,00 0,00 | 30.000,00 30.000,00 | |
| 27230/0 | RITENUTE ERARIALI SU LAVORO AUTONOMO (F.C. 87110) | previsione di competenza previsione di cassa | 200.000,00 200.000,00 | 0,00 0,00 | 0,00 0,00 | 200.000,00 200.000,00 | |
| 27235/0 | RITENUTE PER SCISSIONE CONTABILE IVA (FC 87165) | previsione di competenza previsione di cassa | 5.000.000,00 5.000.000,00 | 1.000.000,00 1.000.000,00 | 0,00 0,00 | 6.000.000,00 6.000.000,00 | |
| 27520/0 | DESTINAZIONE INCASSI VINCOLATI A SPESE CORRENTI ART. 195 TUEL (FC 87260) | previsione di competenza previsione di cassa | 13.000.000,00 13.000.000,00 | 0,00 0,00 | 0,00 0,00 | 13.000.000,00 13.000.000,00 | |
| 27530/0 | REINTEGRO INCASSI VINCOLATI EX ART. 195 (FC 87270) | previsione di competenza previsione di cassa | 10.000.000,00 10.000.000,00 | 0,00 0,00 | 0,00 0,00 | 10.000.000,00 10.000.000,00 | |



P.E.G. AGGIORNATO PER UNITA' ORGANIZZATIVA
ENTRATE
0061 - SERVIZIO FINANZIARIO

| TITOLO TIPOLOGIA CAPITOLO | DENOMINAZIONE | | PREVISIONI ANNO 2017 | VARIAZIONI | | SOMME RISULTANTI | RESPONSABILE |
|---------------------------------|---|--|----------------------------|----------------------|---------------------|----------------------|----------------------|
| | | | | in aumento | in diminuzione | | |
| TITOLO 9 | Entrate per conto terzi e partite di giro | | | | | | |
| 27710/0 | ANTICIPAZIONE ECONOMATO- (F.C.87360 U.) | previsione di competenza | 5.000,00 | 0,00 | 0,00 | 5.000,00 | |
| | | previsione di cassa | 5.000,00 | 0,00 | 0,00 | 5.000,00 | |
| | Totale Tipologia 100: Entrate per partite di giro | previsione di | 32.056.000,00 | 1.000.000,00 | 0,00 | 33.056.000,00 | |
| | | previsione di cassa | 32.056.048,96 | 1.000.671,04 | 0,00 | 33.056.720,00 | |
| 90200 | Tipologia 200: Entrate per conto terzi | | | | | | |
| 27410/3 | RIMBORSO DA STATO PER SPESE VARIE (FIN CAP.87200/3) | previsione di competenza | 5.000,00 | 0,00 | 0,00 | 5.000,00 | |
| | | previsione di cassa | 5.000,00 | 0,00 | 0,00 | 5.000,00 | |
| 27600/0 | DEPOSITI CAUZIONALI (FINANZIA CAP.87300 U.) | previsione di competenza | 160.000,00 | 200.000,00 | 0,00 | 360.000,00 | |
| | | previsione di cassa | 160.000,00 | 200.000,00 | 0,00 | 360.000,00 | |
| 27810/0 | SERVIZI VARI PER CONTO TERZI -(F.C.87400 U.) | previsione di competenza | 750.000,00 | 0,00 | 550.000,00 | 200.000,00 | |
| | | previsione di cassa | 782.362,88 | 0,00 | 550.000,00 | 232.362,88 | |
| 27850/0 | INTERESSI SU CAPITALI E TITOLI VERSATI DA TERZI (F.C.87420) | previsione di competenza | 1.000,00 | 0,00 | 0,00 | 1.000,00 | |
| | | previsione di cassa | 1.000,00 | 0,00 | 0,00 | 1.000,00 | |
| 28015/0 | RIMBORSI PER LE SPESE DELLE ELEZIONI | previsione di competenza | 0,00 | 0,00 | 0,00 | 0,00 | |
| | | previsione di cassa | 24.540,04 | 0,00 | 0,00 | 24.540,04 | |
| 28020/0 | RIMBORSO SPESE ELEZIONI REGIONALI (F.C. | previsione di competenza | 0,00 | 0,00 | 0,00 | 0,00 | |
| | | previsione di cassa | 0,00 | 0,00 | 0,00 | 0,00 | |
| 28800/0 | SPESE PER I CENSIMENTI (F.C.88000) | previsione di competenza | 20.000,00 | 0,00 | 0,00 | 20.000,00 | |
| | | previsione di cassa | 20.000,00 | 0,00 | 0,00 | 20.000,00 | |
| | Totale Tipologia 200: Entrate per conto terzi | previsione di | 936.000,00 | 200.000,00 | 550.000,00 | 586.000,00 | |
| | | previsione di cassa | 992.902,92 | 200.000,00 | 550.000,00 | 642.902,92 | |
| 90000 | Totale TITOLO 9 | Entrate per conto terzi e partite di giro | previsione di | 32.992.000,00 | 1.200.000,00 | 550.000,00 | 33.642.000,00 |
| | | | previsione di cassa | 33.048.951,88 | 1.200.671,04 | 550.000,00 | 33.699.622,92 |



P.E.G. AGGIORNATO PER UNITA' ORGANIZZATIVA

ENTRATE

0061 - SERVIZIO FINANZIARIO

| TITOLO TIPOLOGIA CAPITOLO | DENOMINAZIONE | | PREVISIONI ANNO 2017 | VARIAZIONI | | SOMME RISULTANTI | RESPONSABILE |
|---------------------------------|----------------------|---------------------|-------------------------|--------------|----------------|---------------------|--------------|
| | | | | in aumento | in diminuzione | | |
| Totale UO0061 | SERVIZIO FINANZIARIO | previsione di | 116.991.355,00 | 1.319.440,00 | 2.213.500,00 | 116.097.295,00 | |
| | | previsione di cassa | 123.459.900,42 | 1.429.962,03 | 2.437.000,59 | 122.452.861,86 | |



P.E.G. AGGIORNATO PER UNITA' ORGANIZZATIVA
ENTRATE
0062 - SERVIZI EDUCATIVI

| TITOLO TIPOLOGIA CAPITOLO | DENOMINAZIONE | | PREVISIONI ANNO 2017 | VARIAZIONI | | SOMME RISULTANTI | RESPONSABILE |
|---------------------------------|---|----------------------------|-------------------------|-------------------|----------------|---------------------|--------------|
| | | | | in aumento | in diminuzione | | |
| TITOLO 2 | Trasferimenti correnti | | | | | | |
| 20101 | Tipologia 101: Trasferimenti correnti da Amministrazioni pubbliche | | | | | | |
| 1390/0 | CONTRIBUTO STATALE SCUOLE MATERNE COMUNALI (FC 36702) | previsione di competenza | 50.000,00 | 0,00 | 0,00 | 50.000,00 | |
| | | previsione di cassa | 50.000,00 | 0,00 | 0,00 | 50.000,00 | |
| 1395/0 | CONTRIBUTO STATO LIBRI SCOLASTICI-F.C.38870 | previsione di competenza | 80.000,00 | 0,00 | 0,00 | 80.000,00 | |
| | | previsione di cassa | 80.000,00 | 0,00 | 0,00 | 80.000,00 | |
| 1400/0 | CONTRIBUTO STATALE SERVIZIO MENSA PERSONALE INSEGNANTE DELLO STATO E DI ALTRI ENTI (L.720/84 E DPCM 2/7/90) | previsione di competenza | 81.695,00 | 0,00 | 0,00 | 81.695,00 | |
| | | previsione di cassa | 81.695,00 | 0,00 | 0,00 | 81.695,00 | |
| 3450/0 | FONDI REGIONALI PRIMA INFANZIA- FC 46202) | previsione di competenza | 346.500,00 | 100.000,00 | 0,00 | 446.500,00 | |
| | | previsione di cassa | 452.025,31 | 98.035,57 | 0,00 | 550.060,88 | |
| 3751/0 | CONTRIBUTO REGIONE SC.MATERNE PRIVATE-FC-39046 | previsione di competenza | 200.000,00 | 50.000,00 | 0,00 | 250.000,00 | |
| | | previsione di cassa | 231.073,51 | 37.437,32 | 0,00 | 268.510,83 | |
| 3790/0 | CONTRIBUTI REGIONALI PER DIRITTO ALLO STUDIO-F.C.38920- L.R. 53/81 | previsione di competenza | 230.000,00 | 20.000,00 | 0,00 | 250.000,00 | |
| | | previsione di cassa | 271.360,59 | 19.999,64 | 0,00 | 291.360,23 | |
| 3791/0 | FONDI REGIONALI MATERNE COMUNALI (FC 36701) | previsione di competenza | 60.000,00 | 0,00 | 0,00 | 60.000,00 | |
| | | previsione di cassa | 60.009,00 | 0,00 | 9,00 | 60.000,00 | |
| | Tipologia 101: Trasferimenti correnti da Totale Amministrazioni pubbliche | previsione di | 1.048.195,00 | 170.000,00 | 0,00 | 1.218.195,00 | |
| | | previsione di cassa | 1.226.163,41 | 155.472,53 | 9,00 | 1.381.626,94 | |
| 20103 | Tipologia 103: Trasferimenti correnti da Imprese | | | | | | |
| 11010/0 | SPONSORIZZAZIONI ATTIVITA' EDUCATIVE FC 39135 | previsione di competenza | 6.000,00 | 0,00 | 0,00 | 6.000,00 | |



P.E.G. AGGIORNATO PER UNITA' ORGANIZZATIVA

ENTRATE

0062 - SERVIZI EDUCATIVI

| TITOLO TIPOLOGIA CAPITOLO | DENOMINAZIONE | | PREVISIONI ANNO 2017 | VARIAZIONI | | SOMME RISULTANTI | RESPONSABILE |
|---------------------------------|---|-------------------------------|----------------------------|---------------------|-------------------|---------------------|---------------------|
| | | | | in aumento | in diminuzione | | |
| TITOLO 2 | Trasferimenti correnti | | | | | | |
| | | previsione di cassa | 11.831,85 | 0,00 | 3.299,76 | 8.532,09 | |
| 4997/0 | FONDI PER MICRO-NIDI PRIVATI (FONDI MPS) FC 46205 | previsione di competenza | 0,00 | 0,00 | 0,00 | 0,00 | |
| | | previsione di cassa | 0,00 | 0,00 | 0,00 | 0,00 | |
| 5004/0 | FONDI MPS PER DIRITTO ALLO STUDIO (FC 39047) | previsione di competenza | 0,00 | 0,00 | 0,00 | 0,00 | |
| | | previsione di cassa | 0,00 | 0,00 | 0,00 | 0,00 | |
| | Tipologia 103: Trasferimenti correnti da Imprese | | | | | | |
| Totale | | previsione di | 6.000,00 | 0,00 | 0,00 | 6.000,00 | |
| | | previsione di cassa | 11.831,85 | 0,00 | 3.299,76 | 8.532,09 | |
| 20000 | Totale TITOLO 2 | Trasferimenti correnti | previsione di | 1.054.195,00 | 170.000,00 | 0,00 | 1.224.195,00 |
| | | | previsione di cassa | 1.237.995,26 | 155.472,53 | 3.308,76 | 1.390.159,03 |



P.E.G. AGGIORNATO PER UNITA' ORGANIZZATIVA

ENTRATE

0062 - SERVIZI EDUCATIVI

| TITOLO TIPOLOGIA CAPITOLO | DENOMINAZIONE | | PREVISIONI ANNO 2017 | VARIAZIONI | | SOMME RISULTANTI | RESPONSABILE |
|---------------------------------|---|---|--------------------------------------|----------------------------------|--------------------------------|--------------------------------------|--------------|
| | | | | in aumento | in diminuzione | | |
| TITOLO 3 | Entrate extratributarie | | | | | | |
| 30100 | Tipologia 100: Vendita di beni e servizi e proventi derivanti dalla gestione dei beni | | | | | | |
| 7340/0 | PROVENTI MATERNE COMUNALI (RIL. IVA) | previsione di competenza previsione di cassa | 202.500,00 202.500,00 | 0,00 0,00 | 0,00 0,00 | 202.500,00 202.500,00 | |
| 7350/0 | PROVENTI DA ASILI NIDO (RIL. IVA) | previsione di competenza previsione di cassa | 375.000,00 375.000,00 | 0,00 0,00 | 0,00 0,00 | 375.000,00 375.000,00 | |
| 7525/0 | PROVENTI TRASPORTO SCOLASTICO (SERV.RILEVANTE AI FINI IVA) | previsione di competenza previsione di cassa | 70.000,00 111.446,80 | 0,00 0,00 | 10.000,00 10.000,00 | 60.000,00 101.446,80 | |
| 7540/0 | PROVENTO UTENTI MENSE SCOLASTICHE (RILEVANTE AI FINI I.V.A.) | previsione di competenza previsione di cassa | 1.700.000,00 2.600.074,44 | 200.000,00 199.737,87 | 0,00 0,00 | 1.900.000,00 2.799.812,31 | |
| | Tipologia 100: Vendita di beni e servizi e proventi Totale derivanti dalla gestione dei beni | previsione di previsione di cassa | 2.347.500,00 3.289.021,24 | 200.000,00 199.737,87 | 10.000,00 10.000,00 | 2.537.500,00 3.478.759,11 | |
| 30000 | Totale TITOLO 3 Entrate extratributarie | previsione di previsione di cassa | 2.347.500,00 3.289.021,24 | 200.000,00 199.737,87 | 10.000,00 10.000,00 | 2.537.500,00 3.478.759,11 | |
| Totale UO0062 | SERVIZI EDUCATIVI | previsione di previsione di cassa | 3.401.695,00 4.527.016,50 | 370.000,00 355.210,40 | 10.000,00 13.308,76 | 3.761.695,00 4.868.918,14 | |



**P.E.G. AGGIORNATO PER UNITA' ORGANIZZATIVA
ENTRATE
0063 - SERVIZIO SOCIALE E SPORT**

| TITOLO TIPOLOGIA CAPITOLO | DENOMINAZIONE | | PREVISIONI ANNO 2017 | VARIAZIONI | | SOMME RISULTANTI | RESPONSABILE |
|---------------------------------|--|---|--|----------------------------------|----------------------|----------------------------------|--------------|
| | | | | in aumento | in diminuzione | | |
| TITOLO 2 | Trasferimenti correnti | | | | | | |
| 20101 | Tipologia 101: Trasferimenti correnti da Amministrazioni pubbliche | | | | | | |
| 1760/0 | FONDI STATALI PER INVALIDI CIVILI | previsione di competenza previsione di cassa | 0,00 0,00 | 0,00 0,00 | 0,00 0,00 | 0,00 0,00 | |
| 3351/0 | FONDI REGIONALI INVALIDI CIVILI | previsione di competenza previsione di cassa | 0,00 0,00 | 0,00 0,00 | 0,00 0,00 | 0,00 0,00 | |
| 3362/0 | FONDO SOCIALE INTEGRAZIONE FITTI FC 48233 | previsione di competenza previsione di cassa | 545.000,00 780.488,50 | 0,00 0,00 | 0,00 0,00 | 545.000,00 780.488,50 | |
| 4570/0 | CONTRIBUTO REGIONALE FUNZIONI SOCIO-ASSISTENZIALI (L.R.42/92)-(F.C.48136 U) | previsione di competenza previsione di cassa | 0,00 0,00 | 0,00 0,00 | 0,00 0,00 | 0,00 0,00 | |
| 4985/0 | QUOTA CAPITARIA SANITARIA PER OSPITI CASA RIPOSO ANZIANI | previsione di competenza previsione di cassa | 0,00 0,00 | 0,00 0,00 | 0,00 0,00 | 0,00 0,00 | |
| 4988/0 | FONDO ENTI PROGETTI NEL SOCIALE (FC 48134) | previsione di competenza previsione di cassa | 25.000,00 39.063,08 | 0,00 0,00 | 0,00 0,00 | 25.000,00 39.063,08 | |
| | Tipologia 101: Trasferimenti correnti da Totale Amministrazioni pubbliche | previsione di previsione di cassa | 570.000,00 819.551,58 | 0,00 0,00 | 0,00 0,00 | 570.000,00 819.551,58 | |
| 20000 | Totale TITOLO 2 | Trasferimenti correnti | previsione di previsione di cassa | 570.000,00 819.551,58 | 0,00 0,00 | 570.000,00 819.551,58 | |



**P.E.G. AGGIORNATO PER UNITA' ORGANIZZATIVA
ENTRATE
0063 - SERVIZIO SOCIALE E SPORT**

| TITOLO TIPOLOGIA CAPITOLO | DENOMINAZIONE | | PREVISIONI ANNO 2017 | VARIAZIONI | | SOMME RISULTANTI | RESPONSABILE |
|---------------------------------|--|----------------------------|-------------------------|-------------|------------------|---------------------|--------------|
| | | | | in aumento | in diminuzione | | |
| TITOLO 3 | Entrate extratributarie | | | | | | |
| 30100 | Tipologia 100: Vendita di beni e servizi e proventi derivanti dalla gestione dei beni | | | | | | |
| 10780/0 | INTROITO MAGGIORI ONERI BONUS ENERGIA ELETTRICA | previsione di competenza | 7.000,00 | 0,00 | 0,00 | 7.000,00 | |
| | | previsione di cassa | 14.062,72 | 0,00 | 0,00 | 14.062,72 | |
| 10800/0 | RECUPERO SPESE DI GESTIONE NUCLEI INSERITI IN EMERGENZA ABITATIVA | previsione di competenza | 50.000,00 | 0,00 | 13.100,00 | 36.900,00 | |
| | | previsione di cassa | 80.448,79 | 0,00 | 13.100,00 | 67.348,79 | |
| 7532/0 | ENTRATE 'USO PISCINE (SERVIZIO RILEVANTE | previsione di competenza | 70.000,00 | 0,00 | 20.000,00 | 50.000,00 | |
| | | previsione di cassa | 208.435,72 | 0,00 | 33.114,93 | 175.320,79 | |
| 7535/0 | ENTRATE USO IMPIANTI SPORTIVI (RILEVANTE | previsione di competenza | 80.125,00 | 0,00 | 23.000,00 | 57.125,00 | |
| | | previsione di cassa | 112.658,42 | 6,64 | 0,00 | 112.665,06 | |
| 8610/1 | PARTECIPAZIONE UTENTI RETTE CASA RIPOSO ANZIANI (RILEV. I.V.A.) | previsione di competenza | 0,00 | 0,00 | 0,00 | 0,00 | |
| | | previsione di cassa | 0,00 | 0,00 | 0,00 | 0,00 | |
| | Tipologia 100: Vendita di beni e servizi e proventi | | | | | | |
| | Totale derivanti dalla gestione dei beni | previsione di | 207.125,00 | 0,00 | 56.100,00 | 151.025,00 | |
| | | previsione di cassa | 415.605,65 | 6,64 | 46.214,93 | 369.397,36 | |
| 30000 | Totale TITOLO 3 Entrate extratributarie | previsione di | 207.125,00 | 0,00 | 56.100,00 | 151.025,00 | |
| | | previsione di cassa | 415.605,65 | 6,64 | 46.214,93 | 369.397,36 | |
| Totale UO0063 | SERVIZIO SOCIALE E SPORT | previsione di | 777.125,00 | 0,00 | 56.100,00 | 721.025,00 | |
| | | previsione di cassa | 1.235.157,23 | 6,64 | 46.214,93 | 1.188.948,94 | |



P.E.G. AGGIORNATO PER UNITA' ORGANIZZATIVA

ENTRATE

0064 - SERVIZI MUSEALI

| TITOLO TIPOLOGIA CAPITOLO | DENOMINAZIONE | | PREVISIONI ANNO 2017 | VARIAZIONI | | SOMME RISULTANTI | RESPONSABILE |
|---------------------------------|---|-------------------------------|-------------------------|-------------|----------------|---------------------|--------------|
| | | | | in aumento | in diminuzione | | |
| TITOLO 2 | Trasferimenti correnti | | | | | | |
| 20103 | Tipologia 103: Trasferimenti correnti da Imprese | | | | | | |
| 4998/0 | RESTAURO REPERTI ARCHEOLOGICI (FONDI MPS) FC 39562 | previsione di competenza | 0,00 | 0,00 | 0,00 | 0,00 | |
| | | previsione di cassa | 0,00 | 0,00 | 0,00 | 0,00 | |
| | Tipologia 103: Trasferimenti correnti da Imprese | | | | | | |
| | Totale | previsione di | 0,00 | 0,00 | 0,00 | 0,00 | |
| | | previsione di cassa | 0,00 | 0,00 | 0,00 | 0,00 | |
| 20000 | Totale TITOLO 2 | Trasferimenti correnti | 0,00 | 0,00 | 0,00 | 0,00 | |
| | | previsione di | 0,00 | 0,00 | 0,00 | 0,00 | |
| | | previsione di cassa | 0,00 | 0,00 | 0,00 | 0,00 | |



P.E.G. AGGIORNATO PER UNITA' ORGANIZZATIVA

ENTRATE

0064 - SERVIZI MUSEALI

| TITOLO TIPOLOGIA CAPITOLO | DENOMINAZIONE | | PREVISIONI ANNO 2017 | VARIAZIONI | | SOMME RISULTANTI | RESPONSABILE |
|---------------------------------|---|--|--------------------------------|----------------------|------------------------------|--------------------------------|--------------|
| | | | | in aumento | in diminuzione | | |
| TITOLO 3 | Entrate extratributarie | | | | | | |
| 30100 | Tipologia 100: Vendita di beni e servizi e proventi derivanti dalla gestione dei beni | | | | | | |
| 8330/0 | PROVENTI PER VISITE NEI MUSEI | previsione di competenza | 26.500,00 | 0,00 | 6.000,00 | 20.500,00 | |
| | | previsione di cassa | 27.151,20 | 0,00 | 4.519,78 | 22.631,42 | |
| | Tipologia 100: Vendita di beni e servizi e proventi Totale derivanti dalla gestione dei beni | previsione di previsione di cassa | 26.500,00 27.151,20 | 0,00 0,00 | 6.000,00 4.519,78 | 20.500,00 22.631,42 | |
| 30000 | Totale TITOLO 3 Entrate extratributarie | previsione di previsione di cassa | 26.500,00 27.151,20 | 0,00 0,00 | 6.000,00 4.519,78 | 20.500,00 22.631,42 | |
| Totale UO0064 | SERVIZI MUSEALI | previsione di previsione di cassa | 26.500,00 27.151,20 | 0,00 0,00 | 6.000,00 4.519,78 | 20.500,00 22.631,42 | |



**P.E.G. AGGIORNATO PER UNITA' ORGANIZZATIVA
ENTRATE
0065 - SERVIZIO CULTURA E TURISMO**

| TITOLO TIPOLOGIA CAPITOLO | DENOMINAZIONE | | PREVISIONI ANNO 2017 | VARIAZIONI | | SOMME RISULTANTI | RESPONSABILE |
|---------------------------------|--|---|----------------------------------|----------------------|-----------------------|----------------------------------|--------------|
| | | | | in aumento | in diminuzione | | |
| TITOLO 2 | Trasferimenti correnti | | | | | | |
| 20101 | Tipologia 101: Trasferimenti correnti da Amministrazioni pubbliche | | | | | | |
| 3361/0 | CONTRIBUTO REGIONE LOTTA DROGA-F.C.48127 | previsione di competenza previsione di cassa | 0,00 0,00 | 0,00 0,00 | 0,00 0,00 | 0,00 0,00 | |
| 3422/0 | FONDI REGIONALI PROGETTAZIONE PIUSS (FC 41627) | previsione di competenza previsione di cassa | 0,00 0,00 | 0,00 0,00 | 0,00 0,00 | 0,00 0,00 | |
| 3424/0 | FONDI REGIONALI PER IL TURISMO (FC 49547) | previsione di competenza previsione di cassa | 40.000,00 40.000,00 | 0,00 0,00 | 0,00 0,00 | 40.000,00 40.000,00 | |
| 3820/0 | CONTRIBUTI REGIONALI ATTIVITA' CULTURALI (F.C.40520 U.) | previsione di competenza previsione di cassa | 80.000,00 81.560,00 | 0,00 0,00 | 0,00 0,00 | 80.000,00 81.560,00 | |
| 4984/0 | FONDI ENTI PROGETTI CULTURALI FC 40527 | previsione di competenza previsione di cassa | 50.000,00 81.546,32 | 0,00 0,00 | 0,00 20,00 | 50.000,00 81.526,32 | |
| | Tipologia 101: Trasferimenti correnti da Totale Amministrazioni pubbliche | previsione di previsione di cassa | 170.000,00 203.106,32 | 0,00 0,00 | 0,00 20,00 | 170.000,00 203.086,32 | |
| 20103 | Tipologia 103: Trasferimenti correnti da Imprese | | | | | | |
| 5002/0 | PROGETTUALITA' CULTURALE (FONDI MPS) FC 40529 | previsione di competenza previsione di cassa | 0,00 0,00 | 0,00 0,00 | 0,00 0,00 | 0,00 0,00 | |
| | Tipologia 103: Trasferimenti correnti da Imprese Totale | previsione di previsione di cassa | 0,00 0,00 | 0,00 0,00 | 0,00 0,00 | 0,00 0,00 | |
| 20000 | Totale TITOLO 2 Trasferimenti correnti | previsione di previsione di cassa | 170.000,00 203.106,32 | 0,00 0,00 | 0,00 20,00 | 170.000,00 203.086,32 | |



P.E.G. AGGIORNATO PER UNITA' ORGANIZZATIVA

ENTRATE

0065 - SERVIZIO CULTURA E TURISMO

| TITOLO TIPOLOGIA CAPITOLO | DENOMINAZIONE | | PREVISIONI ANNO 2017 | VARIAZIONI | | SOMME RISULTANTI | RESPONSABILE |
|---------------------------------|---|--|--|--------------------------------|--------------------------------|--------------------------------|--------------------------------|
| | | | | in aumento | in diminuzione | | |
| TITOLO 3 | Entrate extratributarie | | | | | | |
| 30100 | Tipologia 100: Vendita di beni e servizi e proventi derivanti dalla gestione dei beni | | | | | | |
| 6150/1 | PARTECIPAZIONE UTENTI GESTIONE TEATRO | previsione di competenza | 7.500,00 | 0,00 | 0,00 | 7.500,00 | |
| | | previsione di cassa | 7.500,00 | 0,00 | 0,00 | 7.500,00 | |
| 9165/0 | PROVENTI UTILIZZO SPAZI CULTURALI | previsione di competenza | 5.000,00 | 5.000,00 | 0,00 | 10.000,00 | |
| | | previsione di cassa | 5.000,00 | 5.000,00 | 0,00 | 10.000,00 | |
| 9175/0 | PROVENTI STAGIONE TEATRALE (RILEVANTE IVA) | previsione di competenza | 40.000,00 | 23.000,00 | 0,00 | 63.000,00 | |
| | | previsione di cassa | 40.000,00 | 23.000,00 | 0,00 | 63.000,00 | |
| | Tipologia 100: Vendita di beni e servizi e proventi Totale derivanti dalla gestione dei beni | previsione di previsione di cassa | 52.500,00 52.500,00 | 28.000,00 28.000,00 | 0,00 0,00 | 80.500,00 80.500,00 | |
| 30500 | Tipologia 500: Rimborsi e altre entrate correnti | | | | | | |
| 10758/0 | PROVENTI SERVIZI BIBLIOTECA (RIL IVA) | previsione di competenza | 700,00 | 0,00 | 0,00 | 700,00 | |
| | | previsione di cassa | 700,00 | 0,00 | 0,00 | 700,00 | |
| | Totale Tipologia 500: Rimborsi e altre entrate correnti | previsione di previsione di cassa | 700,00 700,00 | 0,00 0,00 | 0,00 0,00 | 700,00 700,00 | |
| 30000 | Totale TITOLO 3 | Entrate extratributarie | previsione di previsione di cassa | 53.200,00 53.200,00 | 28.000,00 28.000,00 | 0,00 0,00 | 81.200,00 81.200,00 |



P.E.G. AGGIORNATO PER UNITA' ORGANIZZATIVA

ENTRATE

0065 - SERVIZIO CULTURA E TURISMO

| TITOLO TIPOLOGIA CAPITOLO | DENOMINAZIONE | | PREVISIONI ANNO 2017 | VARIAZIONI | | SOMME RISULTANTI | RESPONSABILE |
|---------------------------------|---|----------------------------------|-------------------------|------------------|----------------|---------------------|--------------|
| | | | | in aumento | in diminuzione | | |
| TITOLO 4 | Entrate in conto capitale | | | | | | |
| 40200 | Tipologia 200: Contributi agli investimenti | | | | | | |
| 13533/0 | POTENZIAMENTO BIBLIOTECA (FONDI MPS) FC 55679 | previsione di competenza | 0,00 | 0,00 | 0,00 | 0,00 | |
| | | previsione di cassa | 0,00 | 0,00 | 0,00 | 0,00 | |
| | Totale Tipologia 200: Contributi agli investimenti | previsione di | 0,00 | 0,00 | 0,00 | 0,00 | |
| | | previsione di cassa | 0,00 | 0,00 | 0,00 | 0,00 | |
| 40000 | Totale TITOLO 4 | Entrate in conto capitale | | | | | |
| | | previsione di | 0,00 | 0,00 | 0,00 | 0,00 | |
| | | previsione di cassa | 0,00 | 0,00 | 0,00 | 0,00 | |
| Totale UO0065 | SERVIZIO CULTURA E TURISMO | previsione di | 223.200,00 | 28.000,00 | 0,00 | 251.200,00 | |
| | | previsione di cassa | 256.306,32 | 28.000,00 | 20,00 | 284.286,32 | |



P.E.G. AGGIORNATO PER UNITA' ORGANIZZATIVA

ENTRATE

0066 - SERVIZIO SISTEMI INFORMATIVI

| TITOLO TIPOLOGIA CAPITOLO | DENOMINAZIONE | | PREVISIONI ANNO 2017 | VARIAZIONI | | SOMME RISULTANTI | RESPONSABILE |
|---------------------------------|--|--|--------------------------------|----------------------|------------------------|--------------------------------|--------------|
| | | | | in aumento | in diminuzione | | |
| TITOLO 2 | Trasferimenti correnti | | | | | | |
| 20101 | Tipologia 101: Trasferimenti correnti da Amministrazioni pubbliche | | | | | | |
| 3360/0 | SVILUPPO SISTEMA INFORMATIVO-VEDI C.32815 U | previsione di competenza | 5.000,00 | 0,00 | 0,00 | 5.000,00 | |
| | | previsione di cassa | 5.000,00 | 0,00 | 0,00 | 5.000,00 | |
| 4975/0 | CONTRIBUTI PER INDAGINI STATISTICHE (FINANZIA CAP.33920 U) | previsione di competenza | 42.725,00 | 0,00 | 0,00 | 42.725,00 | |
| | | previsione di cassa | 68.891,52 | 0,00 | 849,32 | 68.042,20 | |
| | Tipologia 101: Trasferimenti correnti da Totale Amministrazioni pubbliche | previsione di previsione di cassa | 47.725,00 73.891,52 | 0,00 0,00 | 0,00 849,32 | 47.725,00 73.042,20 | |
| 20105 | Tipologia 105: Trasferimenti correnti dalla UE e dal Resto del Mondo | | | | | | |
| 4982/0 | PROGETTI COMUNITARI INFORMATICA (FC 32810/7) | previsione di competenza | 0,00 | 0,00 | 0,00 | 0,00 | |
| | | previsione di cassa | 0,00 | 0,00 | 0,00 | 0,00 | |
| | Tipologia 105: Trasferimenti correnti dalla UE e dal Totale Resto del Mondo | previsione di previsione di cassa | 0,00 0,00 | 0,00 0,00 | 0,00 0,00 | 0,00 0,00 | |
| 20000 | Totale TITOLO 2 Trasferimenti correnti | previsione di previsione di cassa | 47.725,00 73.891,52 | 0,00 0,00 | 0,00 849,32 | 47.725,00 73.042,20 | |



P.E.G. AGGIORNATO PER UNITA' ORGANIZZATIVA

ENTRATE

0066 - SERVIZIO SISTEMI INFORMATIVI

| TITOLO TIPOLOGIA CAPITOLO | DENOMINAZIONE | | PREVISIONI ANNO 2017 | VARIAZIONI | | SOMME RISULTANTI | RESPONSABILE |
|---------------------------------|--|--------------------------------|----------------------------|-----------------|----------------|---------------------|--------------|
| | | | | in aumento | in diminuzione | | |
| TITOLO 3 | Entrate extratributarie | | | | | | |
| 30500 | Tipologia 500: Rimborsi e altre entrate correnti | | | | | | |
| 11160/0 | PROVENTI SERVIZI INFORMATICI (RILEVANTE IVA) | previsione di competenza | 3.000,00 | 0,00 | 0,00 | 3.000,00 | |
| | | previsione di cassa | 3.000,00 | 0,00 | 0,00 | 3.000,00 | |
| | Totale Tipologia 500: Rimborsi e altre entrate correnti | previsione di | 3.000,00 | 0,00 | 0,00 | 3.000,00 | |
| | | previsione di cassa | 3.000,00 | 0,00 | 0,00 | 3.000,00 | |
| 30000 | Totale TITOLO 3 | Entrate extratributarie | previsione di | 3.000,00 | 0,00 | 3.000,00 | |
| | | | previsione di cassa | 3.000,00 | 0,00 | 3.000,00 | |



P.E.G. AGGIORNATO PER UNITA' ORGANIZZATIVA

ENTRATE

0066 - SERVIZIO SISTEMI INFORMATIVI

| TITOLO TIPOLOGIA CAPITOLO | DENOMINAZIONE | | PREVISIONI ANNO 2017 | VARIAZIONI | | SOMME RISULTANTI | RESPONSABILE |
|---------------------------------|---|----------------------------------|----------------------------|-------------|----------------|---------------------|--------------|
| | | | | in aumento | in diminuzione | | |
| TITOLO 4 | Entrate in conto capitale | | | | | | |
| 40200 | Tipologia 200: Contributi agli investimenti | | | | | | |
| 13536/0 | RETI DI TELECOMUNICAZIONE (MPS) FC 52000 | previsione di competenza | 0,00 | 0,00 | 0,00 | 0,00 | |
| | | previsione di cassa | 0,00 | 0,00 | 0,00 | 0,00 | |
| | Totale Tipologia 200: Contributi agli investimenti | previsione di | 0,00 | 0,00 | 0,00 | 0,00 | |
| | | previsione di cassa | 0,00 | 0,00 | 0,00 | 0,00 | |
| 40000 | Totale TITOLO 4 | Entrate in conto capitale | previsione di | 0,00 | 0,00 | 0,00 | |
| | | | previsione di cassa | 0,00 | 0,00 | 0,00 | |
| Totale UO0066 | SERVIZIO SISTEMI INFORMATIVI | previsione di | 50.725,00 | 0,00 | 0,00 | 50.725,00 | |
| | | previsione di cassa | 76.891,52 | 0,00 | 849,32 | 76.042,20 | |



P.E.G. AGGIORNATO PER UNITA' ORGANIZZATIVA

ENTRATE

0067 - SERVIZI DEMOGRAFICI

| TITOLO TIPOLOGIA CAPITOLO | DENOMINAZIONE | | PREVISIONI ANNO 2017 | VARIAZIONI | | SOMME RISULTANTI | RESPONSABILE |
|---------------------------------|---|---|----------------------------------|----------------------|--------------------------------|--------------------------------|--------------|
| | | | | in aumento | in diminuzione | | |
| TITOLO 3 | Entrate extratributarie | | | | | | |
| 30100 | Tipologia 100: Vendita di beni e servizi e proventi derivanti dalla gestione dei beni | | | | | | |
| 5100/0 | DIRITTI DI SEGRETERIA SERVIZI DEMOGRAFICI | previsione di competenza previsione di cassa | 15.000,00 15.000,00 | 0,00 0,00 | 5.000,00 5.000,00 | 10.000,00 10.000,00 | |
| 5200/0 | DIRITTI SU RILASCIO CARTE D'IDENTITA' | previsione di competenza previsione di cassa | 60.000,00 60.000,00 | 0,00 0,00 | 24.000,00 24.000,00 | 36.000,00 36.000,00 | |
| 5210/0 | CARTA DI IDENTITA' ELETTRONICA (FC 33980) | previsione di competenza previsione di cassa | 60.000,00 60.000,00 | 0,00 0,00 | 18.000,00 18.000,00 | 42.000,00 42.000,00 | |
| | Tipologia 100: Vendita di beni e servizi e proventi Totale derivanti dalla gestione dei beni | previsione di previsione di cassa | 135.000,00 135.000,00 | 0,00 0,00 | 47.000,00 47.000,00 | 88.000,00 88.000,00 | |
| 30000 | Totale TITOLO 3 Entrate extratributarie | previsione di previsione di cassa | 135.000,00 135.000,00 | 0,00 0,00 | 47.000,00 47.000,00 | 88.000,00 88.000,00 | |
| Totale UO0067 | SERVIZI DEMOGRAFICI | previsione di previsione di cassa | 135.000,00 135.000,00 | 0,00 0,00 | 47.000,00 47.000,00 | 88.000,00 88.000,00 | |



P.E.G. AGGIORNATO PER UNITA' ORGANIZZATIVA

ENTRATE

0069 - SERVIZIO AMBIENTE

| TITOLO TIPOLOGIA CAPITOLO | DENOMINAZIONE | | PREVISIONI ANNO 2017 | VARIAZIONI | | SOMME RISULTANTI | RESPONSABILE |
|---------------------------------|--|-------------------------------|-------------------------|-------------|----------------|---------------------|--------------|
| | | | | in aumento | in diminuzione | | |
| TITOLO 2 | Trasferimenti correnti | | | | | | |
| 20101 | Tipologia 101: Trasferimenti correnti da Amministrazioni pubbliche | | | | | | |
| 3421/0 | FONDI REGIONALI PER MEZZI NON INQUINANTI (FC 41806) | previsione di competenza | 0,00 | 0,00 | 0,00 | 0,00 | |
| | | previsione di cassa | 0,00 | 0,00 | 0,00 | 0,00 | |
| | Tipologia 101: Trasferimenti correnti da Totale Amministrazioni pubbliche | previsione di | 0,00 | 0,00 | 0,00 | 0,00 | |
| | | previsione di cassa | 0,00 | 0,00 | 0,00 | 0,00 | |
| 20000 | Totale TITOLO 2 | Trasferimenti correnti | 0,00 | 0,00 | 0,00 | 0,00 | |
| | | previsione di | 0,00 | 0,00 | 0,00 | 0,00 | |
| | | previsione di cassa | 0,00 | 0,00 | 0,00 | 0,00 | |



P.E.G. AGGIORNATO PER UNITA' ORGANIZZATIVA
ENTRATE
0069 - SERVIZIO AMBIENTE

| TITOLO TIPOLOGIA CAPITOLO | DENOMINAZIONE | | PREVISIONI ANNO 2017 | VARIAZIONI | | SOMME RISULTANTI | RESPONSABILE |
|---------------------------------|---|----------------------------|-------------------------|-------------------|----------------|---------------------|--------------|
| | | | | in aumento | in diminuzione | | |
| TITOLO 3 | Entrate extratributarie | | | | | | |
| 30100 | Tipologia 100: Vendita di beni e servizi e proventi derivanti dalla gestione dei beni | | | | | | |
| 10682/0 | INDENNITA' DISAGIO AMBIENTALE | previsione di competenza | 468.000,00 | 0,00 | 0,00 | 468.000,00 | |
| | | previsione di cassa | 689.675,32 | 427.864,13 | 0,00 | 1.117.539,45 | |
| 8926/0 | CANONE CONCESSIONE ACQUE TERMALI | previsione di competenza | 2.000,00 | 0,00 | 0,00 | 2.000,00 | |
| | | previsione di cassa | 2.000,00 | 0,00 | 0,00 | 2.000,00 | |
| | Tipologia 100: Vendita di beni e servizi e proventi derivanti dalla gestione dei beni | previsione di | 470.000,00 | 0,00 | 0,00 | 470.000,00 | |
| | Totale | previsione di cassa | 691.675,32 | 427.864,13 | 0,00 | 1.119.539,45 | |
| 30200 | Tipologia 200: Proventi derivanti dall'attività di controllo e repressione delle irregolarità e degli illeciti | | | | | | |
| 7325/0 | SANZIONI PER INQUINAMENTO ACUSTICO (FC 41753) | previsione di competenza | 0,00 | 20.000,00 | 0,00 | 20.000,00 | |
| | | previsione di cassa | 0,00 | 20.000,00 | 0,00 | 20.000,00 | |
| | Tipologia 200: Proventi derivanti dall'attività di controllo e repressione delle irregolarità e degli illeciti | previsione di | 0,00 | 20.000,00 | 0,00 | 20.000,00 | |
| | Totale | previsione di cassa | 0,00 | 20.000,00 | 0,00 | 20.000,00 | |
| 30500 | Tipologia 500: Rimborsi e altre entrate correnti | | | | | | |
| 10622/0 | PROVENTI DA ATTIVITA' IN CAMPO AMBIENTALE FC 42020 | previsione di competenza | 2.000,00 | 0,00 | 0,00 | 2.000,00 | |
| | | previsione di cassa | 2.000,00 | 1.469,29 | 0,00 | 3.469,29 | |
| 10625/0 | VERIFICHE IMPIANTI TERMICI PRIVATI | previsione di competenza | 160.000,00 | 90.000,00 | 0,00 | 250.000,00 | |
| | | previsione di cassa | 160.000,00 | 91.466,00 | 0,00 | 251.466,00 | |
| 8922/0 | PROVENTI DA RACCOLTE DIFFERENZIATE RIFIUTI | previsione di competenza | 0,00 | 0,00 | 0,00 | 0,00 | |
| | | previsione di cassa | 26.547,23 | 20.049,43 | 0,00 | 46.596,66 | |
| 8925/0 | RECUPERO ONERI DI GESTIONE DISCARICA | previsione di competenza | 230.244,37 | 0,00 | 0,00 | 230.244,37 | |
| | | previsione di cassa | 557.143,36 | 0,00 | 0,00 | 557.143,36 | |



P.E.G. AGGIORNATO PER UNITA' ORGANIZZATIVA

ENTRATE

0069 - SERVIZIO AMBIENTE

| TITOLO TIPOLOGIA CAPITOLO | DENOMINAZIONE | | PREVISIONI ANNO 2017 | VARIAZIONI | | SOMME RISULTANTI | RESPONSABILE |
|---------------------------------|--|--------------------------------|----------------------------|---------------------|-------------------|---------------------|---------------------|
| | | | | in aumento | in diminuzione | | |
| TITOLO 3 | Entrate extratributarie | | | | | | |
| 8927/0 | RECUPERO SPESE DA ENTI GESTIONE DISCARICA RIFIUTI (FC 45621) | previsione di competenza | 0,00 | 0,00 | 0,00 | 0,00 | |
| | | previsione di cassa | 34.507,64 | 0,00 | 0,00 | 34.507,64 | |
| 9424/0 | SANZIONI IN MATERIA DI AFFARI ANIMALI (FC 46410) | previsione di competenza | 5.000,00 | 0,00 | 0,00 | 5.000,00 | |
| | | previsione di cassa | 5.000,00 | 0,00 | 0,00 | 5.000,00 | |
| | Totale Tipologia 500: Rimborsi e altre entrate correnti | previsione di | 397.244,37 | 90.000,00 | 0,00 | 487.244,37 | |
| | | previsione di cassa | 785.198,23 | 112.984,72 | 0,00 | 898.182,95 | |
| 30000 | Totale TITOLO 3 | Entrate extratributarie | previsione di | 867.244,37 | 110.000,00 | 0,00 | 977.244,37 |
| | | | previsione di cassa | 1.476.873,55 | 560.848,85 | 0,00 | 2.037.722,40 |



P.E.G. AGGIORNATO PER UNITA' ORGANIZZATIVA

ENTRATE

0069 - SERVIZIO AMBIENTE

| TITOLO TIPOLOGIA CAPITOLO | DENOMINAZIONE | | PREVISIONI ANNO 2017 | VARIAZIONI | | SOMME RISULTANTI | RESPONSABILE |
|---------------------------------|---|----------------------------------|----------------------------|-------------------|----------------|---------------------|--------------|
| | | | | in aumento | in diminuzione | | |
| TITOLO 4 | Entrate in conto capitale | | | | | | |
| 40200 | Tipologia 200: Contributi agli investimenti | | | | | | |
| 13269/0 | FONDI REGIONALI PER LA QUALITA' DELL'ARIA (FC 66417) | previsione di competenza | 50.000,00 | 0,00 | 0,00 | 50.000,00 | |
| | | previsione di cassa | 53.691,90 | 0,00 | 0,00 | 53.691,90 | |
| 13522/0 | SISTEMAZIONE DISCARICA RIFIUTI-F.C.63100 | previsione di competenza | 0,00 | 0,00 | 0,00 | 0,00 | |
| | | previsione di cassa | 0,00 | 0,00 | 0,00 | 0,00 | |
| | Totale Tipologia 200: Contributi agli investimenti | previsione di | 50.000,00 | 0,00 | 0,00 | 50.000,00 | |
| | | previsione di cassa | 53.691,90 | 0,00 | 0,00 | 53.691,90 | |
| 40000 | Totale TITOLO 4 | Entrate in conto capitale | previsione di | 50.000,00 | 0,00 | 50.000,00 | |
| | | | previsione di cassa | 53.691,90 | 0,00 | 53.691,90 | |
| Totale UO0069 | SERVIZIO AMBIENTE | previsione di | 917.244,37 | 110.000,00 | 0,00 | 1.027.244,37 | |
| | | previsione di cassa | 1.530.565,45 | 560.848,85 | 0,00 | 2.091.414,30 | |



P.E.G. AGGIORNATO PER UNITA' ORGANIZZATIVA

ENTRATE

0070 - SERVIZIO ATTIVITA' PRODUTTIVE

| TITOLO TIPOLOGIA CAPITOLO | DENOMINAZIONE | | PREVISIONI ANNO 2017 | VARIAZIONI | | SOMME RISULTANTI | RESPONSABILE |
|---------------------------------|--|--|----------------------------|-------------|----------------|---------------------|--------------|
| | | | | in aumento | in diminuzione | | |
| TITOLO 1 | Entrate correnti di natura tributaria, contributiva e perequativa | | | | | | |
| 10101 | Tipologia 101: Imposte, tasse e proventi assimilati | | | | | | |
| 955/0 | RACCOLTA E COMMERCIALIZZAZIONE FUNGHI EPIGEI | previsione di competenza | 0,00 | 0,00 | 0,00 | 0,00 | |
| | | previsione di cassa | 0,00 | 0,00 | 0,00 | 0,00 | |
| | Tipologia 101: Imposte, tasse e proventi assimilati | | | | | | |
| Totale | | previsione di | 0,00 | 0,00 | 0,00 | 0,00 | |
| | | previsione di cassa | 0,00 | 0,00 | 0,00 | 0,00 | |
| 10000 | Totale TITOLO 1 | Entrate correnti di natura tributaria, contributiva e perequativa | previsione di | 0,00 | 0,00 | 0,00 | |
| | | | previsione di cassa | 0,00 | 0,00 | 0,00 | |



P.E.G. AGGIORNATO PER UNITA' ORGANIZZATIVA

ENTRATE

0070 - SERVIZIO ATTIVITA' PRODUTTIVE

| TITOLO TIPOLOGIA CAPITOLO | DENOMINAZIONE | | PREVISIONI ANNO 2017 | VARIAZIONI | | SOMME RISULTANTI | RESPONSABILE | |
|---------------------------------|--|--|--|------------------------------|----------------------|------------------------------|------------------------------|--|
| | | | | in aumento | in diminuzione | | | |
| TITOLO 2 | Trasferimenti correnti | | | | | | | |
| 20101 | Tipologia 101: Trasferimenti correnti da Amministrazioni pubbliche | | | | | | | |
| 3415/0 | FONDI REGIONALI PER LA CACCIA | previsione di competenza | 5.000,00 | 0,00 | 0,00 | 5.000,00 | | |
| | | previsione di cassa | 5.000,00 | 0,00 | 0,00 | 5.000,00 | | |
| | Tipologia 101: Trasferimenti correnti da Totale Amministrazioni pubbliche | previsione di previsione di cassa | 5.000,00 5.000,00 | 0,00 0,00 | 0,00 0,00 | 5.000,00 5.000,00 | | |
| 20000 | Totale TITOLO 2 | Trasferimenti correnti | previsione di previsione di cassa | 5.000,00 5.000,00 | 0,00 0,00 | 0,00 0,00 | 5.000,00 5.000,00 | |



**P.E.G. AGGIORNATO PER UNITA' ORGANIZZATIVA
ENTRATE
0070 - SERVIZIO ATTIVITA' PRODUTTIVE**

| TITOLO TIPOLOGIA CAPITOLO | DENOMINAZIONE | | PREVISIONI ANNO 2017 | VARIAZIONI | | SOMME RISULTANTI | RESPONSABILE |
|---------------------------------|---|----------------------------|-------------------------|-------------|-----------------|---------------------|--------------|
| | | | | in aumento | in diminuzione | | |
| TITOLO 3 | Entrate extratributarie | | | | | | |
| 30100 | Tipologia 100: Vendita di beni e servizi e proventi derivanti dalla gestione dei beni | | | | | | |
| 7542/0 | PROVENTI MERCATO COPERTO (I.V.A.) | previsione di competenza | 34.110,00 | 0,00 | 0,00 | 34.110,00 | |
| | | previsione di cassa | 64.657,84 | 0,00 | 3.938,08 | 60.719,76 | |
| | Tipologia 100: Vendita di beni e servizi e proventi derivanti dalla gestione dei beni | previsione di | 34.110,00 | 0,00 | 0,00 | 34.110,00 | |
| | Totale | previsione di cassa | 64.657,84 | 0,00 | 3.938,08 | 60.719,76 | |
| 30200 | Tipologia 200: Proventi derivanti dall'attività di controllo e repressione delle irregolarità e degli illeciti | | | | | | |
| 7315/0 | SANZIONI IN MATERIA DI PESCA (F.C. 49900) | previsione di competenza | 0,00 | 0,00 | 0,00 | 0,00 | |
| | | previsione di cassa | 0,00 | 0,00 | 0,00 | 0,00 | |
| | Tipologia 200: Proventi derivanti dall'attività di controllo e repressione delle irregolarità e degli illeciti | previsione di | 0,00 | 0,00 | 0,00 | 0,00 | |
| | Totale illeciti | previsione di cassa | 0,00 | 0,00 | 0,00 | 0,00 | |
| 30500 | Tipologia 500: Rimborsi e altre entrate correnti | | | | | | |
| 10759/0 | PROVENTI SPORTELLINO UNICO IMPRESE-FC 50347 | previsione di competenza | 1.000,00 | 0,00 | 0,00 | 1.000,00 | |
| | | previsione di cassa | 1.000,00 | 0,00 | 0,00 | 1.000,00 | |
| | Totale Tipologia 500: Rimborsi e altre entrate correnti | previsione di | 1.000,00 | 0,00 | 0,00 | 1.000,00 | |
| | | previsione di cassa | 1.000,00 | 0,00 | 0,00 | 1.000,00 | |
| 30000 | Totale TITOLO 3 Entrate extratributarie | previsione di | 35.110,00 | 0,00 | 0,00 | 35.110,00 | |
| | | previsione di cassa | 65.657,84 | 0,00 | 3.938,08 | 61.719,76 | |
| Totale UO0070 | SERVIZIO ATTIVITA' PRODUTTIVE | previsione di | 40.110,00 | 0,00 | 0,00 | 40.110,00 | |
| | | previsione di cassa | 70.657,84 | 0,00 | 3.938,08 | 66.719,76 | |



P.E.G. AGGIORNATO PER UNITA' ORGANIZZATIVA

ENTRATE

0072 - SERVIZIO PIANIFICAZIONE URBANISTICA

| TITOLO TIPOLOGIA CAPITOLO | DENOMINAZIONE | | PREVISIONI ANNO 2017 | VARIAZIONI | | SOMME RISULTANTI | RESPONSABILE |
|---------------------------------|---|--------------------------------|----------------------------|---------------------|------------------|---------------------|--------------|
| | | | | in aumento | in diminuzione | | |
| TITOLO 3 | Entrate extratributarie | | | | | | |
| 30100 | Tipologia 100: Vendita di beni e servizi e proventi derivanti dalla gestione dei beni | | | | | | |
| 5120/0 | DIRITTI CERTIFICAZIONI URBANISTICHE | previsione di competenza | 18.000,00 | 0,00 | 0,00 | 18.000,00 | |
| | | previsione di cassa | 18.000,00 | 0,00 | 0,00 | 18.000,00 | |
| 9251/0 | MONETIZZAZIONE TRASFORMAZ DIRITTI REALI SUI PEEP | previsione di competenza | 928.667,01 | 30.000,00 | 0,00 | 958.667,01 | |
| | | previsione di cassa | 1.013.825,77 | 25.853,60 | 0,00 | 1.039.679,37 | |
| | Totale Tipologia 100: Vendita di beni e servizi e proventi derivanti dalla gestione dei beni | previsione di | 946.667,01 | 30.000,00 | 0,00 | 976.667,01 | |
| | | previsione di cassa | 1.031.825,77 | 25.853,60 | 0,00 | 1.057.679,37 | |
| 30000 | Totale TITOLO 3 | Entrate extratributarie | previsione di | 946.667,01 | 30.000,00 | 976.667,01 | |
| | | | previsione di cassa | 1.031.825,77 | 25.853,60 | 1.057.679,37 | |



P.E.G. AGGIORNATO PER UNITA' ORGANIZZATIVA

ENTRATE

0072 - SERVIZIO PIANIFICAZIONE URBANISTICA

| TITOLO TIPOLOGIA CAPITOLO | DENOMINAZIONE | | PREVISIONI ANNO 2017 | VARIAZIONI | | SOMME RISULTANTI | RESPONSABILE |
|---------------------------------|--|----------------------------|-------------------------|-----------------|------------------|---------------------|--------------|
| | | | | in aumento | in diminuzione | | |
| TITOLO 4 | Entrate in conto capitale | | | | | | |
| 40200 | Tipologia 200: Contributi agli investimenti | | | | | | |
| 13557/0 | BANDO PERIFERIE - MASTERPLAN RIGENERAZIONE ROSELLE (FC 56422) | previsione di competenza | 130.000,00 | 0,00 | 0,00 | 130.000,00 | |
| | | previsione di cassa | 130.000,00 | 0,00 | 0,00 | 130.000,00 | |
| | Totale Tipologia 200: Contributi agli investimenti | previsione di | 130.000,00 | 0,00 | 0,00 | 130.000,00 | |
| | | previsione di cassa | 130.000,00 | 0,00 | 0,00 | 130.000,00 | |
| 40400 | Tipologia 400: Entrate da alienazione di beni materiali e immateriali | | | | | | |
| 12200/0 | ALIENAZIONE AREE PEEP (FINA. CAP.84450 U.) | previsione di competenza | 20.000,00 | 2.000,00 | 0,00 | 22.000,00 | |
| | | previsione di cassa | 77.775,61 | 2.000,00 | 0,00 | 79.775,61 | |
| 12201/0 | RECUPERO CONGUAGLIO PEEP PIZZETTI (FC | previsione di competenza | 2.234.000,00 | 0,00 | 0,00 | 2.234.000,00 | |
| | | previsione di cassa | 6.623.265,42 | 0,00 | 0,00 | 6.623.265,42 | |
| 12400/0 | ALIENAZIONE AREE P.I.P.(FINANZIA CAP.83250- 85020U.) | previsione di competenza | 100.000,00 | 0,00 | 80.000,00 | 20.000,00 | |
| | | previsione di cassa | 102.759,37 | 0,00 | 75.202,82 | 27.556,55 | |
| | Tipologia 400: Entrate da alienazione di beni | previsione di | 2.354.000,00 | 2.000,00 | 80.000,00 | 2.276.000,00 | |
| | Totale materiali e immateriali | previsione di cassa | 6.803.800,40 | 2.000,00 | 75.202,82 | 6.730.597,58 | |
| 40000 | Totale TITOLO 4 Entrate in conto capitale | previsione di | 2.484.000,00 | 2.000,00 | 80.000,00 | 2.406.000,00 | |
| | | previsione di cassa | 6.933.800,40 | 2.000,00 | 75.202,82 | 6.860.597,58 | |



P.E.G. AGGIORNATO PER UNITA' ORGANIZZATIVA
ENTRATE

0072 - SERVIZIO PIANIFICAZIONE URBANISTICA

| TITOLO TIPOLOGIA CAPITOLO | DENOMINAZIONE | | PREVISIONI ANNO 2017 | VARIAZIONI | | SOMME RISULTANTI | RESPONSABILE |
|---------------------------------|---|--|--------------------------------------|--------------------------------|--------------------------------|--------------------------------------|--------------|
| | | | | in aumento | in diminuzione | | |
| TITOLO 6 | Accensioni prestiti | | | | | | |
| 60300 | Tipologia 300: Accensione Mutui e altri finanziamenti a medio lungo termine | | | | | | |
| 14607/0 | ACQUISIZIONE AREE PIP (MUTUO) (FC 83230) | previsione di competenza | 0,00 | 0,00 | 0,00 | 0,00 | |
| | | previsione di cassa | 0,00 | 0,00 | 0,00 | 0,00 | |
| | Tipologia 300: Accensione Mutui e altri Totale finanziamenti a medio lungo termine | previsione di previsione di cassa | 0,00 0,00 | 0,00 0,00 | 0,00 0,00 | 0,00 0,00 | |
| 60000 | Totale TITOLO 6 Accensioni prestiti | previsione di previsione di cassa | 0,00 0,00 | 0,00 0,00 | 0,00 0,00 | 0,00 0,00 | |
| Totale UO0072 | SERVIZIO PIANIFICAZIONE URBANISTICA | previsione di previsione di cassa | 3.430.667,01 7.965.626,17 | 32.000,00 27.853,60 | 80.000,00 75.202,82 | 3.382.667,01 7.918.276,95 | |



P.E.G. AGGIORNATO PER UNITA' ORGANIZZATIVA

ENTRATE

0073 - SERVIZIO EDILIZIA PRIVATA

| TITOLO TIPOLOGIA CAPITOLO | DENOMINAZIONE | | PREVISIONI ANNO 2017 | VARIAZIONI | | SOMME RISULTANTI | RESPONSABILE |
|---------------------------------|--|--|--|----------------------------------|------------------------|----------------------------------|----------------------------------|
| | | | | in aumento | in diminuzione | | |
| TITOLO 3 | Entrate extratributarie | | | | | | |
| 30100 | Tipologia 100: Vendita di beni e servizi e proventi derivanti dalla gestione dei beni | | | | | | |
| 5150/0 | DIRITTI PER CONCESSIONI EDILIZIE | previsione di competenza | 200.000,00 | 0,00 | 0,00 | 200.000,00 | |
| | | previsione di cassa | 200.483,30 | 0,00 | 483,30 | 200.000,00 | |
| | Tipologia 100: Vendita di beni e servizi e proventi Totale derivanti dalla gestione dei beni | previsione di previsione di cassa | 200.000,00 200.483,30 | 0,00 0,00 | 0,00 483,30 | 200.000,00 200.000,00 | |
| 30200 | Tipologia 200: Proventi derivanti dall'attività di controllo e repressione delle irregolarità e degli illeciti | | | | | | |
| 5170/0 | OBLAZIONI PER DANNI AMBIENTALI (L.R.1497/93) | previsione di competenza | 5.000,00 | 0,00 | 0,00 | 5.000,00 | |
| | | previsione di cassa | 5.000,00 | 0,00 | 0,00 | 5.000,00 | |
| | Tipologia 200: Proventi derivanti dall'attività di controllo e repressione delle irregolarità e degli Totale illeciti | previsione di previsione di cassa | 5.000,00 5.000,00 | 0,00 0,00 | 0,00 0,00 | 5.000,00 5.000,00 | |
| 30000 | Totale TITOLO 3 | Entrate extratributarie | previsione di previsione di cassa | 205.000,00 205.483,30 | 0,00 0,00 | 0,00 483,30 | 205.000,00 205.000,00 |



P.E.G. AGGIORNATO PER UNITA' ORGANIZZATIVA

ENTRATE

0073 - SERVIZIO EDILIZIA PRIVATA

| TITOLO TIPOLOGIA CAPITOLO | DENOMINAZIONE | | PREVISIONI ANNO 2017 | VARIAZIONI | | SOMME RISULTANTI | RESPONSABILE |
|---------------------------------|--|----------------------------|-------------------------|-------------------|----------------|---------------------|--------------|
| | | | | in aumento | in diminuzione | | |
| TITOLO 4 | Entrate in conto capitale | | | | | | |
| 40100 | Tipologia 100: Tributi in conto capitale | | | | | | |
| 13480/0 | PROVENTI SANATORIE E CONDONI EDILIZI (F.C.56420-56430- 56440 U.) | previsione di competenza | 10.000,00 | 0,00 | 0,00 | 10.000,00 | |
| | | previsione di cassa | 16.932,91 | 0,00 | 0,00 | 16.932,91 | |
| 13495/0 | OBLAZIONI PER ABUSI EDILIZI IN ZONE DI TUTELA AMBIENTALE L 308/04 FC-56445 | previsione di competenza | 20.000,00 | 60.000,00 | 0,00 | 80.000,00 | |
| | | previsione di cassa | 50.958,32 | 106.413,38 | 0,00 | 157.371,70 | |
| | Totale Tipologia 100: Tributi in conto capitale | previsione di | 30.000,00 | 60.000,00 | 0,00 | 90.000,00 | |
| | | previsione di cassa | 67.891,23 | 106.413,38 | 0,00 | 174.304,61 | |
| 40500 | Tipologia 500: Altre entrate in conto capitale | | | | | | |
| 13455/0 | SANZIONI AMMINISTRATIVE PER ABUSI EDILIZI (FINANZIA CAPP.56400 U.) | previsione di competenza | 360.000,00 | 0,00 | 40.000,00 | 320.000,00 | |
| | | previsione di cassa | 510.654,50 | 0,00 | 40.000,01 | 470.654,49 | |
| 13460/0 | PROVENTI CONCESSIONI EDILIZIE: URBANIZZ.PRIMARIE -DPR380/01) (FIN.CAPP. 56400 E SPESE CORR.) | previsione di competenza | 650.000,00 | 0,00 | 180.000,00 | 470.000,00 | |
| | | previsione di cassa | 920.845,56 | 0,00 | 43.108,85 | 877.736,71 | |
| 13465/0 | PROVENTI CONCESSIONI EDILIZIE: COSTO COSTRUZIONE -DPR380/01) (FIN.CAPP. 56400 E SPESE CORR.) | previsione di competenza | 1.300.000,00 | 0,00 | 200.000,00 | 1.100.000,00 | |
| | | previsione di cassa | 1.300.947,31 | 980.109,63 | 0,00 | 2.281.056,94 | |
| 13470/0 | PROVENTI ONERI URBANIZZAZIONE SECONDARIA (DPR380/01) FINANZIA CAP.56400 E SPESE CORRENTI | previsione di competenza | 1.150.000,00 | 0,00 | 270.000,00 | 880.000,00 | |
| | | previsione di cassa | 1.180.496,89 | 39.912,27 | 0,00 | 1.220.409,16 | |
| 13485/0 | RUOLI COATTIVI ATTIVITA' EDILIZIA (DPR 380/01) | previsione di competenza | 0,00 | 0,00 | 0,00 | 0,00 | |
| | | previsione di cassa | 143.976,04 | 0,00 | 0,00 | 143.976,04 | |



P.E.G. AGGIORNATO PER UNITA' ORGANIZZATIVA

ENTRATE

0073 - SERVIZIO EDILIZIA PRIVATA

| TITOLO TIPOLOGIA CAPITOLO | DENOMINAZIONE | | PREVISIONI ANNO 2017 | VARIAZIONI | | SOMME RISULTANTI | RESPONSABILE |
|---------------------------------|--|----------------------------------|----------------------------|---------------------|---------------------|---------------------|--------------|
| | | | | in aumento | in diminuzione | | |
| TITOLO 4 | Entrate in conto capitale | | | | | | |
| 13600/0 | CONTRIBUTO DI SOSTENIBILITA' (FC 56490) | previsione di competenza | 20.000,00 | 0,00 | 0,00 | 20.000,00 | |
| | | previsione di cassa | 20.000,00 | 0,00 | 0,00 | 20.000,00 | |
| | Totale Tipologia 500: Altre entrate in conto capitale | previsione di | 3.480.000,00 | 0,00 | 690.000,00 | 2.790.000,00 | |
| | | previsione di cassa | 4.076.920,30 | 1.020.021,90 | 83.108,86 | 5.013.833,34 | |
| 40000 | Totale TITOLO 4 | Entrate in conto capitale | previsione di | 3.510.000,00 | 60.000,00 | 690.000,00 | |
| | | | previsione di cassa | 4.144.811,53 | 1.126.435,28 | 83.108,86 | |
| | Totale UO0073 | SERVIZIO EDILIZIA PRIVATA | previsione di | 3.715.000,00 | 60.000,00 | 690.000,00 | |
| | | | previsione di cassa | 4.350.294,83 | 1.126.435,28 | 83.592,16 | |



P.E.G. AGGIORNATO PER UNITA' ORGANIZZATIVA

ENTRATE

0074 - SERVIZIO MANUTENZIONI

| TITOLO TIPOLOGIA CAPITOLO | DENOMINAZIONE | | PREVISIONI ANNO 2017 | VARIAZIONI | | SOMME RISULTANTI | RESPONSABILE |
|---------------------------------|--|--------------------------------|----------------------------|-------------|----------------|---------------------|--------------|
| | | | | in aumento | in diminuzione | | |
| TITOLO 3 | Entrate extratributarie | | | | | | |
| 30500 | Tipologia 500: Rimborsi e altre entrate correnti | | | | | | |
| 10626/0 | RIMBORSO ONERI GESTIONE POZZI IRRIGAZIONE | previsione di competenza | 0,00 | 0,00 | 0,00 | 0,00 | |
| | | previsione di cassa | 0,00 | 0,00 | 0,00 | 0,00 | |
| | Totale Tipologia 500: Rimborsi e altre entrate correnti | previsione di | 0,00 | 0,00 | 0,00 | 0,00 | |
| | | previsione di cassa | 0,00 | 0,00 | 0,00 | 0,00 | |
| 30000 | Totale TITOLO 3 | Entrate extratributarie | previsione di | 0,00 | 0,00 | 0,00 | |
| | | | previsione di cassa | 0,00 | 0,00 | 0,00 | |



P.E.G. AGGIORNATO PER UNITA' ORGANIZZATIVA

ENTRATE

0074 - SERVIZIO MANUTENZIONI

| TITOLO TIPOLOGIA CAPITOLO | DENOMINAZIONE | | PREVISIONI ANNO 2017 | VARIAZIONI | | SOMME RISULTANTI | RESPONSABILE |
|---------------------------------|--|----------------------------------|-------------------------|-------------|----------------|---------------------|--------------|
| | | | | in aumento | in diminuzione | | |
| TITOLO 4 | Entrate in conto capitale | | | | | | |
| 40200 | Tipologia 200: Contributi agli investimenti | | | | | | |
| 13547/0 | RIQUALIFICAZIONE PARCHI E GIARDINI MARINA E PRINCIPINA DA CRF (FC 66424) | previsione di competenza | 0,00 | 0,00 | 0,00 | 0,00 | |
| | | previsione di cassa | 0,00 | 0,00 | 0,00 | 0,00 | |
| | Totale Tipologia 200: Contributi agli investimenti | previsione di | 0,00 | 0,00 | 0,00 | 0,00 | |
| | | previsione di cassa | 0,00 | 0,00 | 0,00 | 0,00 | |
| 40000 | Totale TITOLO 4 | Entrate in conto capitale | 0,00 | 0,00 | 0,00 | 0,00 | |
| | | previsione di | 0,00 | 0,00 | 0,00 | 0,00 | |
| | | previsione di cassa | 0,00 | 0,00 | 0,00 | 0,00 | |
| Totale UO0074 | SERVIZIO MANUTENZIONI | previsione di | 0,00 | 0,00 | 0,00 | 0,00 | |
| | | previsione di cassa | 0,00 | 0,00 | 0,00 | 0,00 | |



P.E.G. AGGIORNATO PER UNITA' ORGANIZZATIVA

ENTRATE

0075 - SERVIZIO INFRASTRUTTURE, OPERE URBANIZZAZIONE

| TITOLO TIPOLOGIA CAPITOLO | DENOMINAZIONE | | PREVISIONI ANNO 2017 | VARIAZIONI | | SOMME RISULTANTI | RESPONSABILE |
|---------------------------------|--|--|-------------------------|------------------|----------------|---------------------|--------------|
| | | | | in aumento | in diminuzione | | |
| TITOLO 1 | Entrate correnti di natura tributaria, contributiva e perequativa | | | | | | |
| 10101 | Tipologia 101: Imposte, tasse e proventi assimilati | | | | | | |
| 1220/0 | PROGETT INTERNA L109/94: QUOTA PERSONALE DELL'ENTE (F.C..33120) | previsione di competenza | 0,00 | 0,00 | 0,00 | 0,00 | |
| | | previsione di cassa | 0,00 | 13.882,80 | 0,00 | 13.882,80 | |
| | Tipologia 101: Imposte, tasse e proventi assimilati | | | | | | |
| Totale | | previsione di | 0,00 | 0,00 | 0,00 | 0,00 | |
| | | previsione di cassa | 0,00 | 13.882,80 | 0,00 | 13.882,80 | |
| 10000 | Totale TITOLO 1 | Entrate correnti di natura tributaria, contributiva e perequativa | | | | | |
| | | previsione di | 0,00 | 0,00 | 0,00 | 0,00 | |
| | | previsione di cassa | 0,00 | 13.882,80 | 0,00 | 13.882,80 | |



**P.E.G. AGGIORNATO PER UNITA' ORGANIZZATIVA
ENTRATE**

0075 - SERVIZIO INFRASTRUTTURE, OPERE URBANIZZAZIONE

| TITOLO TIPOLOGIA CAPITOLO | DENOMINAZIONE | | PREVISIONI ANNO 2017 | VARIAZIONI | | SOMME RISULTANTI | RESPONSABILE |
|---------------------------------|--|--------------------------|-------------------------|------------|----------------|---------------------|--------------|
| | | | | in aumento | in diminuzione | | |
| TITOLO 4 | Entrate in conto capitale | | | | | | |
| 40200 | Tipologia 200: Contributi agli investimenti | | | | | | |
| 13011/0 | SISTEMAZIONE DISCARICA STRILLAIE (FC 63106) | previsione di competenza | 0,00 | 0,00 | 0,00 | 0,00 | |
| | | previsione di cassa | 223.198,58 | 0,00 | 0,00 | 223.198,58 | |
| 13060/0 | FINANZIAMENTO PATTO TERRITORIALE-F.C.66410-77510-55402 | previsione di competenza | 0,00 | 0,00 | 0,00 | 0,00 | |
| | | previsione di cassa | 425.840,23 | 0,00 | 0,00 | 425.840,23 | |
| 13262/0 | FONDI REGIONALI PER LA VIABILITA' (FC 72022) | previsione di competenza | 100.000,00 | 0,00 | 0,00 | 100.000,00 | |
| | | previsione di cassa | 655.676,49 | 0,00 | 0,00 | 655.676,49 | |
| 13294/0 | CONTRIBUTI REGIONALI PROGETTAZIONE PIUSS (FC 60000) | previsione di competenza | 0,00 | 0,00 | 0,00 | 0,00 | |
| | | previsione di cassa | 216.719,01 | 0,00 | 216.719,01 | 0,00 | |
| 13295/0 | FONDI REGIONE RIQUALIFICAZIONE PIAZZA MARCONI (FC 72051) | previsione di competenza | 0,00 | 0,00 | 0,00 | 0,00 | |
| | | previsione di cassa | 614.100,00 | 0,00 | 0,00 | 614.100,00 | |
| 13296/0 | FONDI REGIONALI RECUPERO MURA MEDICEE FC 52752 | previsione di competenza | 0,00 | 0,00 | 0,00 | 0,00 | |
| | | previsione di cassa | 0,00 | 0,00 | 0,00 | 0,00 | |
| 13297/0 | ROTATORIA VIE MASCAGNI-GIORDANO-FONDI RT (FC 72066) | previsione di competenza | 0,00 | 0,00 | 0,00 | 0,00 | |
| | | previsione di cassa | 0,00 | 0,00 | 0,00 | 0,00 | |
| 13299/0 | FONDI REGIONE PER INVESTIMENTI NELL'AMBIENTE (FC 63108) | previsione di competenza | 50.000,00 | 0,00 | 0,00 | 50.000,00 | |
| | | previsione di cassa | 1.183.862,81 | 0,00 | 0,00 | 1.183.862,81 | |
| 13301/0 | PISTA CICLABILE GROSSETO/ROSELLE (FC 72082) | previsione di competenza | 0,00 | 0,00 | 0,00 | 0,00 | |
| | | previsione di cassa | 0,00 | 0,00 | 0,00 | 0,00 | |



P.E.G. AGGIORNATO PER UNITA' ORGANIZZATIVA

ENTRATE

0075 - SERVIZIO INFRASTRUTTURE, OPERE URBANIZZAZIONE

| TITOLO TIPOLOGIA CAPITOLO | DENOMINAZIONE | | PREVISIONI ANNO 2017 | VARIAZIONI | | SOMME RISULTANTI | RESPONSABILE |
|---------------------------------|---|--------------------------|-------------------------|------------|----------------|---------------------|--------------|
| | | | | in aumento | in diminuzione | | |
| TITOLO 4 | Entrate in conto capitale | | | | | | |
| 13302/0 | PISTA CICLABILE ROSELLE-PARCO ARCHEOLOGICO (FONDI R.T. 72085) | previsione di competenza | 0,00 | 0,00 | 0,00 | 0,00 | |
| | | previsione di cassa | 0,00 | 0,00 | 0,00 | 0,00 | |
| 13303/0 | OO.UU. PEEP SCANSANESE (FC 56481) | previsione di competenza | 0,00 | 0,00 | 0,00 | 0,00 | |
| | | previsione di cassa | 40.387,50 | 0,00 | 0,00 | 40.387,50 | |
| 13304/0 | VIABILITA' VIA SERENISSIMA (FONDI R..T. 72089) | previsione di competenza | 3.680.000,00 | 0,00 | 0,00 | 3.680.000,00 | |
| | | previsione di cassa | 3.680.000,00 | 0,00 | 0,00 | 3.680.000,00 | |
| 13305/0 | ADEGUAMENTO SVINCOLI ZONA OSPEDALE (FONDI R.T. 72090) | previsione di competenza | 900.000,00 | 0,00 | 0,00 | 900.000,00 | |
| | | previsione di cassa | 900.000,00 | 0,00 | 0,00 | 900.000,00 | |
| 13311/0 | ROTATORIA VIA PRESELLE - TIRO A SEGNO (RT - F.C. 72015) | previsione di competenza | 0,00 | 0,00 | 0,00 | 0,00 | |
| | | previsione di cassa | 33.505,62 | 0,00 | 0,00 | 33.505,62 | |
| 13312/0 | INNESTO ROTATORIA STRILLAIE - COLLACCHIE (RT - F.C. 73011) | previsione di competenza | 0,00 | 0,00 | 0,00 | 0,00 | |
| | | previsione di cassa | 0,00 | 0,00 | 0,00 | 0,00 | |
| 13518/0 | PARCO FIUME OMBRONE (FONDI MPS) FC 66409 | previsione di competenza | 0,00 | 0,00 | 0,00 | 0,00 | |
| | | previsione di cassa | 52.907,42 | 0,00 | 52.907,42 | 0,00 | |
| 13520/0 | RISTRUTTURAZ BIBL CHELLIANA -FONDI MPS (FC 55376) | previsione di competenza | 0,00 | 0,00 | 0,00 | 0,00 | |
| | | previsione di cassa | 0,00 | 0,00 | 0,00 | 0,00 | |
| 13535/0 | PERCORSI CICLABILI AMBIENTALI (MPS) FC 72038 | previsione di competenza | 0,00 | 0,00 | 0,00 | 0,00 | |
| | | previsione di cassa | 0,00 | 0,00 | 0,00 | 0,00 | |
| 13539/0 | PISTA CICLABILE LATO EST (MPS) FC 72039 | previsione di competenza | 0,00 | 0,00 | 0,00 | 0,00 | |
| | | previsione di cassa | 0,00 | 0,00 | 0,00 | 0,00 | |



P.E.G. AGGIORNATO PER UNITA' ORGANIZZATIVA

ENTRATE

0075 - SERVIZIO INFRASTRUTTURE, OPERE URBANIZZAZIONE

| TITOLO TIPOLOGIA CAPITOLO | DENOMINAZIONE | | PREVISIONI ANNO 2017 | VARIAZIONI | | SOMME RISULTANTI | RESPONSABILE |
|---------------------------------|---|--------------------------|-------------------------|------------|----------------|---------------------|--------------|
| | | | | in aumento | in diminuzione | | |
| TITOLO 4 | Entrate in conto capitale | | | | | | |
| 13540/0 | SOTTOSERVIZI ISTIA (FONDI MPS) FC 72040 | previsione di competenza | 0,00 | 0,00 | 0,00 | 0,00 | |
| | | previsione di cassa | 416.083,70 | 0,00 | 0,00 | 416.083,70 | |
| 13543/0 | PISTA CICLABILE GROSSETO-ROSELLE (MPS) FC 72052 | previsione di competenza | 0,00 | 0,00 | 0,00 | 0,00 | |
| | | previsione di cassa | 0,00 | 0,00 | 0,00 | 0,00 | |
| 13546/0 | MONTETIZZAZIONE AREA SPETTACOLI PIS (F.C. 72098) | previsione di competenza | 0,00 | 0,00 | 0,00 | 0,00 | |
| | | previsione di cassa | 0,00 | 0,00 | 0,00 | 0,00 | |
| 13550/0 | BANDO PERIFERIE - PUNTO INFORMATIVO ROSELLE (FC 82025) | previsione di competenza | 1.450.000,00 | 0,00 | 0,00 | 1.450.000,00 | |
| | | previsione di cassa | 1.450.000,00 | 0,00 | 0,00 | 1.450.000,00 | |
| 13551/0 | BANDO PERIFERIE - CICLABILE GROSSETO-ROSELLE (FC 73401) | previsione di competenza | 2.050.000,00 | 0,00 | 285.000,00 | 1.765.000,00 | |
| | | previsione di cassa | 2.050.000,00 | 0,00 | 285.000,00 | 1.765.000,00 | |
| 13552/0 | BANDO PERIFERIE - CICLABILE ROSELLE - RUDERI (FC 73402) | previsione di competenza | 2.850.000,00 | 0,00 | 1.450.000,00 | 1.400.000,00 | |
| | | previsione di cassa | 2.850.000,00 | 0,00 | 1.450.000,00 | 1.400.000,00 | |
| 13553/0 | BANDO PERIFERIE - ORTI URBANI (FC 66428) | previsione di competenza | 40.000,00 | 0,00 | 0,00 | 40.000,00 | |
| | | previsione di cassa | 40.000,00 | 0,00 | 0,00 | 40.000,00 | |
| 13555/0 | BANDO PERIFERIE - CICLABILE STAZIONE FFSS - OMBRONE (FC 73403) | previsione di competenza | 1.600.000,00 | 0,00 | 0,00 | 1.600.000,00 | |
| | | previsione di cassa | 1.600.000,00 | 0,00 | 0,00 | 1.600.000,00 | |
| 13559/0 | BANDO PERIFERIE - PIANIFICAZIONE ILL.NE INTELLIGENTE (FC 73321) | previsione di competenza | 152.000,00 | 0,00 | 0,00 | 152.000,00 | |
| | | previsione di cassa | 152.000,00 | 0,00 | 0,00 | 152.000,00 | |



P.E.G. AGGIORNATO PER UNITA' ORGANIZZATIVA

ENTRATE

0075 - SERVIZIO INFRASTRUTTURE, OPERE URBANIZZAZIONE

| TITOLO TIPOLOGIA CAPITOLO | DENOMINAZIONE | | PREVISIONI ANNO 2017 | VARIAZIONI | | SOMME RISULTANTI | RESPONSABILE |
|---------------------------------|--|----------------------------------|-------------------------|---------------------|---------------------|----------------------|--------------|
| | | | | in aumento | in diminuzione | | |
| TITOLO 4 | Entrate in conto capitale | | | | | | |
| 13560/0 | BANDO PERIFERIE - CICLABILE CENTRO ABITATO ROSELLE (FC 73404) | previsione di competenza | 0,00 | 1.735.000,00 | 0,00 | 1.735.000,00 | |
| | | previsione di cassa | 0,00 | 1.735.000,00 | 0,00 | 1.735.000,00 | |
| 26004/0 | COMPLETAMENTO VERDE PUBBLICO PEEP STIACCIOLE - FONDI RT (FC 66426) | previsione di competenza | 214.000,00 | 0,00 | 0,00 | 214.000,00 | |
| | | previsione di cassa | 214.000,00 | 0,00 | 0,00 | 214.000,00 | |
| 26005/0 | INTERVENTO DI PROTEZIONE ABITAZIONI LOC. ISTIA PONTE - FONDI RT (FC 56484) | previsione di competenza | 0,00 | 0,00 | 0,00 | 0,00 | |
| | | previsione di cassa | 0,00 | 0,00 | 0,00 | 0,00 | |
| 26006/0 | PENSILINA PESCATORI A MARINA DI GROSSETO - 2° STRALCIO- RT (FC 56483) | previsione di competenza | 0,00 | 0,00 | 0,00 | 0,00 | |
| | | previsione di cassa | 124.783,29 | 0,00 | 0,00 | 124.783,29 | |
| 26008/0 | 1° STRALCIO MANUTENZIONE STRADA CHICCIOLAIA (FC 73018) | previsione di competenza | 0,00 | 0,00 | 0,00 | 0,00 | |
| | | previsione di cassa | 0,00 | 0,00 | 0,00 | 0,00 | |
| 26010/0 | PROGETTO ORTI URBANI (FC 66427 RT) | previsione di competenza | 0,00 | 0,00 | 0,00 | 0,00 | |
| | | previsione di cassa | 45.000,00 | 0,00 | 0,00 | 45.000,00 | |
| | Totale Tipologia 200: Contributi agli investimenti | previsione di | 13.086.000,00 | 1.735.000,00 | 1.735.000,00 | 13.086.000,00 | |
| | | previsione di cassa | 16.968.064,65 | 1.735.000,00 | 2.004.626,43 | 16.698.438,22 | |
| 40000 | Totale TITOLO 4 | Entrate in conto capitale | 13.086.000,00 | 1.735.000,00 | 1.735.000,00 | 13.086.000,00 | |
| | | previsione di | 16.968.064,65 | 1.735.000,00 | 2.004.626,43 | 16.698.438,22 | |
| | | previsione di cassa | | | | | |



**P.E.G. AGGIORNATO PER UNITA' ORGANIZZATIVA
ENTRATE**

0075 - SERVIZIO INFRASTRUTTURE, OPERE URBANIZZAZIONE

| TITOLO TIPOLOGIA CAPITOLO | DENOMINAZIONE | | PREVISIONI ANNO 2017 | VARIAZIONI | | SOMME RISULTANTI | RESPONSABILE |
|---------------------------------|---|--|--|--------------------------------------|--------------------------------------|--|--------------|
| | | | | in aumento | in diminuzione | | |
| TITOLO 6 | Accensioni prestiti | | | | | | |
| 60300 | Tipologia 300: Accensione Mutui e altri finanziamenti a medio lungo termine | | | | | | |
| 14608/0 | FONDO ROTATIVO PER LA PROGETTUALITA' (FC 33335) | previsione di competenza | 0,00 | 0,00 | 0,00 | 0,00 | |
| | | previsione di cassa | 0,00 | 0,00 | 0,00 | 0,00 | |
| 16370/0 | OPERE URBANIZZ PIANO RECUPERO MARINA mutuo FC 56476 | previsione di competenza | 0,00 | 0,00 | 0,00 | 0,00 | |
| | | previsione di cassa | 2.428,45 | 0,00 | 0,00 | 2.428,45 | |
| 24620/0 | CENTRI STORICI BATIGNANO-MONTEPESCALI (F.C.76460 U.) | previsione di competenza | 0,00 | 0,00 | 0,00 | 0,00 | |
| | | previsione di cassa | 481,13 | 0,00 | 0,00 | 481,13 | |
| | Tipologia 300: Accensione Mutui e altri Totale finanziamenti a medio lungo termine | previsione di previsione di cassa | 0,00 2.909,58 | 0,00 0,00 | 0,00 0,00 | 0,00 2.909,58 | |
| 60000 Totale TITOLO 6 | Accensioni prestiti | previsione di previsione di cassa | 0,00 2.909,58 | 0,00 0,00 | 0,00 0,00 | 0,00 2.909,58 | |
| Totale UO0075 | SERVIZIO INFRASTRUTTURE, OPERE URBANIZZAZIONE | previsione di previsione di cassa | 13.086.000,00 16.970.974,23 | 1.735.000,00 1.748.882,80 | 1.735.000,00 2.004.626,43 | 13.086.000,00 16.715.230,60 | |



**P.E.G. AGGIORNATO PER UNITA' ORGANIZZATIVA
ENTRATE
0077 - SERVIZIO EDILIZIA SPORTIVA, DECORO URBANO**

| TITOLO TIPOLOGIA CAPITOLO | DENOMINAZIONE | | PREVISIONI ANNO 2017 | VARIAZIONI | | SOMME RISULTANTI | RESPONSABILE |
|---------------------------------|---|----------------------------|-------------------------|-------------|----------------|---------------------|--------------|
| | | | | in aumento | in diminuzione | | |
| TITOLO 4 | Entrate in conto capitale | | | | | | |
| 40200 | Tipologia 200: Contributi agli investimenti | | | | | | |
| 13267/0 | OOUU AREA FIERISTICA 2' LOTTO-FONDI DOCUP (FC 77513) | previsione di competenza | 0,00 | 0,00 | 0,00 | 0,00 | |
| | | previsione di cassa | 0,00 | 0,00 | 0,00 | 0,00 | |
| 13544/0 | PISTA CICLABILE ROSELLE-AREA ARCHEOLOGICA (MPS) FC 72077 | previsione di competenza | 0,00 | 0,00 | 0,00 | 0,00 | |
| | | previsione di cassa | 0,00 | 0,00 | 0,00 | 0,00 | |
| | Totale Tipologia 200: Contributi agli investimenti | previsione di | 0,00 | 0,00 | 0,00 | 0,00 | |
| | | previsione di cassa | 0,00 | 0,00 | 0,00 | 0,00 | |
| 40000 | Totale TITOLO 4 Entrate in conto capitale | previsione di | 0,00 | 0,00 | 0,00 | 0,00 | |
| | | previsione di cassa | 0,00 | 0,00 | 0,00 | 0,00 | |
| Totale UO0077 | SERVIZIO EDILIZIA SPORTIVA, DECORO URBANO | previsione di | 0,00 | 0,00 | 0,00 | 0,00 | |
| | | previsione di cassa | 0,00 | 0,00 | 0,00 | 0,00 | |



P.E.G. AGGIORNATO PER UNITA' ORGANIZZATIVA

ENTRATE

0078 - SERVIZIO VIGILANZA TERRITORIALE

| TITOLO TIPOLOGIA CAPITOLO | DENOMINAZIONE | | PREVISIONI ANNO 2017 | VARIAZIONI | | SOMME RISULTANTI | RESPONSABILE | |
|---------------------------------|--|--|--|----------------------------------|----------------------|----------------------------------|----------------------------------|--|
| | | | | in aumento | in diminuzione | | | |
| TITOLO 2 | Trasferimenti correnti | | | | | | | |
| 20101 | Tipologia 101: Trasferimenti correnti da Amministrazioni pubbliche | | | | | | | |
| 3410/0 | FONDI REGIONALI PER SICUREZZA (FC 35410) | previsione di competenza | 115.750,00 | 0,00 | 0,00 | 115.750,00 | | |
| | | previsione di cassa | 174.092,60 | 0,00 | 0,00 | 174.092,60 | | |
| | Tipologia 101: Trasferimenti correnti da Totale Amministrazioni pubbliche | previsione di previsione di cassa | 115.750,00 174.092,60 | 0,00 0,00 | 0,00 0,00 | 115.750,00 174.092,60 | | |
| 20000 | Totale TITOLO 2 | Trasferimenti correnti | previsione di previsione di cassa | 115.750,00 174.092,60 | 0,00 0,00 | 0,00 0,00 | 115.750,00 174.092,60 | |



P.E.G. AGGIORNATO PER UNITA' ORGANIZZATIVA

ENTRATE

0078 - SERVIZIO VIGILANZA TERRITORIALE

| TITOLO TIPOLOGIA CAPITOLO | DENOMINAZIONE | | PREVISIONI ANNO 2017 | VARIAZIONI | | SOMME RISULTANTI | RESPONSABILE |
|---------------------------------|---|--------------------------------|----------------------------|----------------------|---------------------|----------------------|----------------------|
| | | | | in aumento | in diminuzione | | |
| TITOLO 3 | Entrate extratributarie | | | | | | |
| 30100 | Tipologia 100: Vendita di beni e servizi e proventi derivanti dalla gestione dei beni | | | | | | |
| 9130/0 | CANONE CONCESSIONE AREE DI SOSTA | previsione di competenza | 35.000,00 | 0,00 | 0,00 | 35.000,00 | |
| | | previsione di cassa | 105.000,00 | 0,00 | 0,00 | 105.000,00 | |
| 9168/0 | PROVENTI DA GESTIONE PARCHEGGI (FC 48552) | previsione di competenza | 120.000,00 | 0,00 | 0,00 | 120.000,00 | |
| | | previsione di cassa | 280.000,00 | 0,00 | 10.000,00 | 270.000,00 | |
| | Tipologia 100: Vendita di beni e servizi e proventi derivanti dalla gestione dei beni | previsione di | 155.000,00 | 0,00 | 0,00 | 155.000,00 | |
| | Totale | previsione di cassa | 385.000,00 | 0,00 | 10.000,00 | 375.000,00 | |
| 30200 | Tipologia 200: Proventi derivanti dall'attività di controllo e repressione delle irregolarità e degli illeciti | | | | | | |
| 7100/0 | RUOLI VIOLAZ CODICE STRADA (FC 35500 35351 35352 52812 U.) | previsione di competenza | 700.000,00 | 295.000,00 | 0,00 | 995.000,00 | |
| | | previsione di cassa | 4.592.443,03 | 198.433,67 | 0,00 | 4.790.876,70 | |
| 7200/0 | VIOLAZIONI CODICE STRADA (FIN.CAP.35500 35351 35352 52812 U.) | previsione di competenza | 4.000.000,00 | 0,00 | 295.000,00 | 3.705.000,00 | |
| | | previsione di cassa | 5.141.105,46 | 1.475.359,27 | 0,00 | 6.616.464,73 | |
| 7320/0 | INTROITI DIVERSI DA SANZIONI AMMINISTRATIVE | previsione di competenza | 110.000,00 | 30.000,00 | 0,00 | 140.000,00 | |
| | | previsione di cassa | 244.446,16 | 30.497,13 | 0,00 | 274.943,29 | |
| | Tipologia 200: Proventi derivanti dall'attività di controllo e repressione delle irregolarità e degli illeciti | previsione di | 4.810.000,00 | 325.000,00 | 295.000,00 | 4.840.000,00 | |
| | Totale illeciti | previsione di cassa | 9.977.994,65 | 1.704.290,07 | 0,00 | 11.682.284,72 | |
| 30000 | Totale TITOLO 3 | Entrate extratributarie | previsione di | 4.965.000,00 | 325.000,00 | 295.000,00 | 4.995.000,00 |
| | | | previsione di cassa | 10.362.994,65 | 1.704.290,07 | 10.000,00 | 12.057.284,72 |



P.E.G. AGGIORNATO PER UNITA' ORGANIZZATIVA

ENTRATE

0078 - SERVIZIO VIGILANZA TERRITORIALE

| TITOLO TIPOLOGIA CAPITOLO | DENOMINAZIONE | | PREVISIONI ANNO 2017 | VARIAZIONI | | SOMME RISULTANTI | RESPONSABILE |
|---------------------------------|---|----------------------------------|-------------------------|---------------------|-------------------|----------------------|--------------|
| | | | | in aumento | in diminuzione | | |
| TITOLO 4 | Entrate in conto capitale | | | | | | |
| 40200 | Tipologia 200: Contributi agli investimenti | | | | | | |
| 13300/0 | FONDI REGIONALI SUL PROGETTO INFO-MOBILITA' (FC 73170) | previsione di competenza | 0,00 | 0,00 | 0,00 | 0,00 | |
| | | previsione di cassa | 0,00 | 0,00 | 0,00 | 0,00 | |
| 13558/0 | BANDO PERIFERIE - PIANO URBANO MOBILITA' (FC 73320) | previsione di competenza | 160.000,00 | 0,00 | 0,00 | 160.000,00 | |
| | | previsione di cassa | 160.000,00 | 0,00 | 0,00 | 160.000,00 | |
| | Totale Tipologia 200: Contributi agli investimenti | previsione di | 160.000,00 | 0,00 | 0,00 | 160.000,00 | |
| | | previsione di cassa | 160.000,00 | 0,00 | 0,00 | 160.000,00 | |
| 40000 | Totale TITOLO 4 | Entrate in conto capitale | | | | | |
| | | previsione di | 160.000,00 | 0,00 | 0,00 | 160.000,00 | |
| | | previsione di cassa | 160.000,00 | 0,00 | 0,00 | 160.000,00 | |
| Totale UO0078 | SERVIZIO VIGILANZA TERRITORIALE | previsione di | 5.240.750,00 | 325.000,00 | 295.000,00 | 5.270.750,00 | |
| | | previsione di cassa | 10.697.087,25 | 1.704.290,07 | 10.000,00 | 12.391.377,32 | |



P.E.G. AGGIORNATO PER UNITA' ORGANIZZATIVA

ENTRATE

0079 - SERVIZIO AFFARI ISTITUZIONALI

| TITOLO TIPOLOGIA CAPITOLO | DENOMINAZIONE | | PREVISIONI ANNO 2017 | VARIAZIONI | | SOMME RISULTANTI | RESPONSABILE |
|---------------------------------|--|-------------------------------|-------------------------|-------------|----------------|---------------------|--------------|
| | | | | in aumento | in diminuzione | | |
| TITOLO 2 | Trasferimenti correnti | | | | | | |
| 20101 | Tipologia 101: Trasferimenti correnti da Amministrazioni pubbliche | | | | | | |
| 3423/0 | CONTRIBUTI REGIONALI PER PROMOZIONE DELLA PARTECIPAZIONE (FC 31233) | previsione di competenza | 0,00 | 0,00 | 0,00 | 0,00 | |
| | | previsione di cassa | 0,00 | 0,00 | 0,00 | 0,00 | |
| 4999/0 | PROGETTI SVILUPPO SOSTENIBILE (FC 30062) | previsione di competenza | 0,00 | 0,00 | 0,00 | 0,00 | |
| | | previsione di cassa | 0,00 | 0,00 | 0,00 | 0,00 | |
| | Tipologia 101: Trasferimenti correnti da Totale Amministrazioni pubbliche | previsione di | 0,00 | 0,00 | 0,00 | 0,00 | |
| | | previsione di cassa | 0,00 | 0,00 | 0,00 | 0,00 | |
| 20000 | Totale TITOLO 2 | Trasferimenti correnti | 0,00 | 0,00 | 0,00 | 0,00 | |
| | | previsione di | 0,00 | 0,00 | 0,00 | 0,00 | |
| | | previsione di cassa | 0,00 | 0,00 | 0,00 | 0,00 | |



P.E.G. AGGIORNATO PER UNITA' ORGANIZZATIVA

ENTRATE

0079 - SERVIZIO AFFARI ISTITUZIONALI

| TITOLO TIPOLOGIA CAPITOLO | DENOMINAZIONE | | PREVISIONI ANNO 2017 | VARIAZIONI | | SOMME RISULTANTI | RESPONSABILE |
|---------------------------------|--|----------------------------|-------------------------|-------------------|----------------|---------------------|--------------|
| | | | | in aumento | in diminuzione | | |
| TITOLO 3 | Entrate extratributarie | | | | | | |
| 30500 | Tipologia 500: Rimborsi e altre entrate correnti | | | | | | |
| 10630/0 | RIMBORSI ALTRE AMMINISTRAZIONI PER SPESE ELETTORALI (FC 32776-33751-32187-33612-33676) | previsione di competenza | 400.000,00 | 0,00 | 0,00 | 400.000,00 | |
| | | previsione di cassa | 538.644,21 | 152.854,39 | 0,00 | 691.498,60 | |
| 8921/0 | USO SALE CIRCOSCRIZIONI-F.C.31197 | previsione di competenza | 0,00 | 0,00 | 0,00 | 0,00 | |
| | | previsione di cassa | 0,00 | 0,00 | 0,00 | 0,00 | |
| | Totale Tipologia 500: Rimborsi e altre entrate correnti | previsione di | 400.000,00 | 0,00 | 0,00 | 400.000,00 | |
| | | previsione di cassa | 538.644,21 | 152.854,39 | 0,00 | 691.498,60 | |
| 30000 | Totale TITOLO 3 Entrate extratributarie | previsione di | 400.000,00 | 0,00 | 0,00 | 400.000,00 | |
| | | previsione di cassa | 538.644,21 | 152.854,39 | 0,00 | 691.498,60 | |
| Totale UO0079 | SERVIZIO AFFARI ISTITUZIONALI | previsione di | 400.000,00 | 0,00 | 0,00 | 400.000,00 | |
| | | previsione di cassa | 538.644,21 | 152.854,39 | 0,00 | 691.498,60 | |



P.E.G. AGGIORNATO PER UNITA' ORGANIZZATIVA

ENTRATE

0081 - SERVIZIO EDILIZIA ISTITUZ E SCOLASTICA, BENI VINCOLATI

| TITOLO TIPOLOGIA CAPITOLO | DENOMINAZIONE | | PREVISIONI ANNO 2017 | VARIAZIONI | | SOMME RISULTANTI | RESPONSABILE |
|---------------------------------|---|--------------------------------|----------------------------|------------------|----------------|---------------------|--------------|
| | | | | in aumento | in diminuzione | | |
| TITOLO 3 | Entrate extratributarie | | | | | | |
| 30500 | Tipologia 500: Rimborsi e altre entrate correnti | | | | | | |
| 10621/0 | RIMBORSO PRESTAZIONI TECNICHE | previsione di competenza | 15.000,00 | 0,00 | 0,00 | 15.000,00 | |
| | | previsione di cassa | 15.000,00 | 0,00 | 0,00 | 15.000,00 | |
| | Totale | previsione di | 15.000,00 | 0,00 | 0,00 | 15.000,00 | |
| | | previsione di cassa | 15.000,00 | 0,00 | 0,00 | 15.000,00 | |
| 30000 | Totale TITOLO 3 | Entrate extratributarie | previsione di | 15.000,00 | 0,00 | 15.000,00 | |
| | | | previsione di cassa | 15.000,00 | 0,00 | 15.000,00 | |



P.E.G. AGGIORNATO PER UNITA' ORGANIZZATIVA

ENTRATE

0081 - SERVIZIO EDILIZIA ISTITUZ E SCOLASTICA, BENI VINCOLATI

| TITOLO TIPOLOGIA CAPITOLO | DENOMINAZIONE | | PREVISIONI ANNO 2017 | VARIAZIONI | | SOMME RISULTANTI | RESPONSABILE |
|---------------------------------|--|--------------------------|-------------------------|------------|----------------|---------------------|--------------|
| | | | | in aumento | in diminuzione | | |
| TITOLO 4 | Entrate in conto capitale | | | | | | |
| 40200 | Tipologia 200: Contributi agli investimenti | | | | | | |
| 13080/0 | FONDI STATALI PER INVESTIMENTI (FC 52314) | previsione di competenza | 0,00 | 0,00 | 0,00 | 0,00 | |
| | | previsione di cassa | 17.210,50 | 0,00 | 17.210,50 | 0,00 | |
| 13268/0 | ASILO NIDO VIA MOZAMBICO (RILEVANTE IVA) (FC 70000) | previsione di competenza | 0,00 | 0,00 | 0,00 | 0,00 | |
| | | previsione di cassa | 0,00 | 0,00 | 0,00 | 0,00 | |
| 13284/0 | RISTRUTT SCUOLA MEDIA VIA URANIO-FONDI INAIL FC 55220 | previsione di competenza | 0,00 | 0,00 | 0,00 | 0,00 | |
| | | previsione di cassa | 0,00 | 0,00 | 0,00 | 0,00 | |
| 13291/0 | FONDI REGIONALI PER IMPIANTI SPORTIVI (FC 68045) | previsione di competenza | 50.000,00 | 0,00 | 0,00 | 50.000,00 | |
| | | previsione di cassa | 63.028,32 | 0,00 | 23,58 | 63.004,74 | |
| 13298/0 | FONDI REGIONE INTERVENTI SUL PATRIMONIO (FC 52755 - 68053 - 53875) | previsione di competenza | 100.000,00 | 0,00 | 0,00 | 100.000,00 | |
| | | previsione di cassa | 503.775,44 | 0,00 | 3.775,44 | 500.000,00 | |
| 13306/0 | ENERGIE ALTERNATIVE ELEMENTARE VIA EINAUDI (R.T. 53864) | previsione di competenza | 0,00 | 0,00 | 0,00 | 0,00 | |
| | | previsione di cassa | 0,00 | 0,00 | 0,00 | 0,00 | |
| 13307/0 | MANUTENZIONE MATERNA VIA FIESOLE (FONDI R.T. 52866) | previsione di competenza | 0,00 | 0,00 | 0,00 | 0,00 | |
| | | previsione di cassa | 0,00 | 0,00 | 0,00 | 0,00 | |
| 13308/0 | CENTRO DOCUMENTAZIONE ETRUSCHI (FONDI R.T. FC 55415) | previsione di competenza | 0,00 | 0,00 | 0,00 | 0,00 | |
| | | previsione di cassa | 0,00 | 0,00 | 0,00 | 0,00 | |
| 13309/0 | RIQUALIFICAZ ENERGETICA MEDIA GARIGLIANO (FC 55221) | previsione di competenza | 0,00 | 0,00 | 0,00 | 0,00 | |
| | | previsione di cassa | 0,00 | 0,00 | 0,00 | 0,00 | |



P.E.G. AGGIORNATO PER UNITA' ORGANIZZATIVA

ENTRATE

0081 - SERVIZIO EDILIZIA ISTITUZ E SCOLASTICA, BENI VINCOLATI

| TITOLO TIPOLOGIA CAPITOLO | DENOMINAZIONE | | PREVISIONI ANNO 2017 | VARIAZIONI | | SOMME RISULTANTI | RESPONSABILE |
|---------------------------------|---|--------------------------|-------------------------|------------|----------------|---------------------|--------------|
| | | | | in aumento | in diminuzione | | |
| TITOLO 4 | Entrate in conto capitale | | | | | | |
| 13318/0 | ADEGUAMENTO SCUOLA CORELLI/MASCAGNI (R.T. - FC 53867) | previsione di competenza | 0,00 | 0,00 | 0,00 | 0,00 | |
| | | previsione di cassa | 8.859,02 | 0,00 | 8.859,02 | 0,00 | |
| 13521/0 | RISTRUTTURAZ ESTERNI CASA RIPOSO FONDI MPS (FC 70852) | previsione di competenza | 0,00 | 0,00 | 0,00 | 0,00 | |
| | | previsione di cassa | 0,00 | 0,00 | 0,00 | 0,00 | |
| 13523/0 | COPERTURA EDIFICIO SCOLASTICO VIA MAZZINI (FONDI RT F.C. 53868) | previsione di competenza | 0,00 | 0,00 | 0,00 | 0,00 | |
| | | previsione di cassa | 0,00 | 0,00 | 0,00 | 0,00 | |
| 13541/0 | ASILO NIDO VIA MOZAMBICO (FONDI MPS) FC 70005 | previsione di competenza | 0,00 | 0,00 | 0,00 | 0,00 | |
| | | previsione di cassa | 0,00 | 0,00 | 0,00 | 0,00 | |
| 13548/0 | RESTAURO PIANO TERRA BIBLIOTECA CHELLIANA - CRF (FC 55390) | previsione di competenza | 0,00 | 0,00 | 0,00 | 0,00 | |
| | | previsione di cassa | 50.000,00 | 0,00 | 0,00 | 50.000,00 | |
| 13554/0 | BANDO PERIFERIE - RISTRUTTURAZIONE IL POGGIO (FC 57118) | previsione di competenza | 416.000,00 | 0,00 | 0,00 | 416.000,00 | |
| | | previsione di cassa | 416.000,00 | 0,00 | 0,00 | 416.000,00 | |
| 13556/0 | BANDO PERIFERIE - DEMOLIZIONE RUDERE TERME (FC 56485) | previsione di competenza | 770.000,00 | 0,00 | 0,00 | 770.000,00 | |
| | | previsione di cassa | 770.000,00 | 0,00 | 0,00 | 770.000,00 | |
| 26000/0 | MANUT. STRAORDINARIA SCUOLA VIA EINAUDI (FONDI RT F.C. 53869) | previsione di competenza | 0,00 | 0,00 | 0,00 | 0,00 | |
| | | previsione di cassa | 0,00 | 0,00 | 0,00 | 0,00 | |
| 26001/0 | LAVORI ADEGUAMENTO SCUOLA VIA MEDA (FONDI RT F.C. 55223) | previsione di competenza | 0,00 | 0,00 | 0,00 | 0,00 | |
| | | previsione di cassa | 38.635,14 | 0,00 | 0,00 | 38.635,14 | |



P.E.G. AGGIORNATO PER UNITA' ORGANIZZATIVA

ENTRATE

0081 - SERVIZIO EDILIZIA ISTITUZ E SCOLASTICA, BENI VINCOLATI

| TITOLO TIPOLOGIA CAPITOLO | DENOMINAZIONE | | PREVISIONI ANNO 2017 | VARIAZIONI | | SOMME RISULTANTI | RESPONSABILE |
|---------------------------------|---|----------------------------------|----------------------------|---------------------|------------------|---------------------|---------------------|
| | | | | in aumento | in diminuzione | | |
| TITOLO 4 | Entrate in conto capitale | | | | | | |
| 26002/0 | CENTRO NAZIONALE DOCUMENTAZIONE ETRUSCHI (FONDI RT F.C. 55388) | previsione di competenza | 0,00 | 0,00 | 0,00 | 0,00 | |
| | | previsione di cassa | 0,00 | 0,00 | 0,00 | 0,00 | |
| 26003/0 | RISTRUTTURAZIONE IMMOBILE LOC. IL POGGIO - FONDI RT (FC 57116) | previsione di competenza | 0,00 | 0,00 | 0,00 | 0,00 | |
| | | previsione di cassa | 230.400,00 | 0,00 | 0,00 | 230.400,00 | |
| 26007/0 | TRASFERIMENTO CAPITALI PER CASA DELLO STUDENTE FONDI R.T. (FC 53002) | previsione di competenza | 1.400.000,00 | 0,00 | 0,00 | 1.400.000,00 | |
| | | previsione di cassa | 1.400.000,00 | 0,00 | 0,00 | 1.400.000,00 | |
| | Totale Tipologia 200: Contributi agli investimenti | previsione di | 2.736.000,00 | 0,00 | 0,00 | 2.736.000,00 | |
| | | previsione di cassa | 3.497.908,42 | 0,00 | 29.868,54 | 3.468.039,88 | |
| 40000 | Totale TITOLO 4 | Entrate in conto capitale | previsione di | 2.736.000,00 | 0,00 | 2.736.000,00 | |
| | | | previsione di cassa | 3.497.908,42 | 0,00 | 29.868,54 | 3.468.039,88 |



P.E.G. AGGIORNATO PER UNITA' ORGANIZZATIVA

ENTRATE

0081 - SERVIZIO EDILIZIA ISTITUZ E SCOLASTICA, BENI VINCOLATI

| TITOLO TIPOLOGIA CAPITOLO | DENOMINAZIONE | | PREVISIONI ANNO 2017 | VARIAZIONI | | SOMME RISULTANTI | RESPONSABILE |
|---------------------------------|--|--------------------------|-------------------------|-------------|----------------|---------------------|--------------|
| | | | | in aumento | in diminuzione | | |
| TITOLO 6 | Accensioni prestiti | | | | | | |
| 60300 | Tipologia 300: Accensione Mutui e altri finanziamenti a medio lungo termine | | | | | | |
| 14368/0 | MURA MEDICEE: MAIANO 3' STRALCIO mutuo (FC 52731) | previsione di competenza | 0,00 | 0,00 | 0,00 | 0,00 | |
| | | previsione di cassa | 3.462,41 | 0,00 | 0,00 | 3.462,41 | |
| | Tipologia 300: Accensione Mutui e altri | | | | | | |
| | Totale finanziamenti a medio lungo termine | previsione di | 0,00 | 0,00 | 0,00 | 0,00 | |
| | | previsione di cassa | 3.462,41 | 0,00 | 0,00 | 3.462,41 | |
| 60000 | Totale TITOLO 6 Accensioni prestiti | previsione di | 0,00 | 0,00 | 0,00 | 0,00 | |
| | | previsione di cassa | 3.462,41 | 0,00 | 0,00 | 3.462,41 | |



P.E.G. AGGIORNATO PER UNITA' ORGANIZZATIVA

ENTRATE

0081 - SERVIZIO EDILIZIA ISTITUZ E SCOLASTICA, BENI VINCOLATI

| TITOLO TIPOLOGIA CAPITOLO | DENOMINAZIONE | | PREVISIONI ANNO 2017 | VARIAZIONI | | SOMME RISULTANTI | RESPONSABILE |
|---------------------------------|---|--|-------------------------|-------------|------------------|---------------------|--------------|
| | | | | in aumento | in diminuzione | | |
| TITOLO 9 | Entrate per conto terzi e partite di giro | | | | | | |
| 90200 | Tipologia 200: Entrate per conto terzi | | | | | | |
| 29030/0 | RIMBORSO DA PRIVATI PER SPESE CONTINGIBILI E URGENTI-C.88205 U.) | previsione di competenza | 50.000,00 | 0,00 | 0,00 | 50.000,00 | |
| | | previsione di cassa | 56.230,51 | 0,00 | 1.551,30 | 54.679,21 | |
| | Totale Tipologia 200: Entrate per conto terzi | previsione di | 50.000,00 | 0,00 | 0,00 | 50.000,00 | |
| | | previsione di cassa | 56.230,51 | 0,00 | 1.551,30 | 54.679,21 | |
| 90000 | Totale TITOLO 9 | Entrate per conto terzi e partite di giro | | | | | |
| | | previsione di | 50.000,00 | 0,00 | 0,00 | 50.000,00 | |
| | | previsione di cassa | 56.230,51 | 0,00 | 1.551,30 | 54.679,21 | |
| Totale UO0081 | SERVIZIO EDILIZIA ISTITUZ E SCOLASTICA, BENI VINCOLATI | | | | | | |
| | | previsione di | 2.801.000,00 | 0,00 | 0,00 | 2.801.000,00 | |
| | | previsione di cassa | 3.572.601,34 | 0,00 | 31.419,84 | 3.541.181,50 | |



P.E.G. AGGIORNATO PER UNITA' ORGANIZZATIVA

ENTRATE

0083 - SERVIZIO SPESA CORRENTE

| TITOLO TIPOLOGIA CAPITOLO | DENOMINAZIONE | | PREVISIONI ANNO 2017 | VARIAZIONI | | SOMME RISULTANTI | RESPONSABILE |
|---------------------------------|--|-------------------------------|-------------------------|-------------|----------------|---------------------|--------------|
| | | | | in aumento | in diminuzione | | |
| TITOLO 2 | Trasferimenti correnti | | | | | | |
| 20101 | Tipologia 101: Trasferimenti correnti da Amministrazioni pubbliche | | | | | | |
| 4575/0 | CONTRIBUTO REGIONALE EMERGENZA SPIAGGE (FC 41751) | previsione di competenza | 0,00 | 0,00 | 0,00 | 0,00 | |
| | | previsione di cassa | 0,00 | 0,00 | 0,00 | 0,00 | |
| | Tipologia 101: Trasferimenti correnti da Totale Amministrazioni pubbliche | previsione di | 0,00 | 0,00 | 0,00 | 0,00 | |
| | | previsione di cassa | 0,00 | 0,00 | 0,00 | 0,00 | |
| 20000 | Totale TITOLO 2 | Trasferimenti correnti | 0,00 | 0,00 | 0,00 | 0,00 | |
| | | previsione di | 0,00 | 0,00 | 0,00 | 0,00 | |
| | | previsione di cassa | 0,00 | 0,00 | 0,00 | 0,00 | |



P.E.G. AGGIORNATO PER UNITA' ORGANIZZATIVA

ENTRATE

0083 - SERVIZIO SPESA CORRENTE

| TITOLO TIPOLOGIA CAPITOLO | DENOMINAZIONE | | PREVISIONI ANNO 2017 | VARIAZIONI | | SOMME RISULTANTI | RESPONSABILE |
|---------------------------------|--|---|--------------------------------|----------------------|----------------------|--------------------------------|--------------|
| | | | | in aumento | in diminuzione | | |
| TITOLO 3 | Entrate extratributarie | | | | | | |
| 30500 | Tipologia 500: Rimborsi e altre entrate correnti | | | | | | |
| 10627/0 | SOMME NON DOVUTE O IN ECCESSO DA EE.LL. (F.C. 50655) | previsione di competenza previsione di cassa | 10.000,00 10.000,00 | 0,00 0,00 | 0,00 0,00 | 10.000,00 10.000,00 | |
| 10628/0 | SOMME NON DOVUTE O IN ECCESSO DA FAMIGLIE (F.C.50656) | previsione di competenza previsione di cassa | 10.000,00 10.000,00 | 0,00 0,00 | 0,00 0,00 | 10.000,00 10.000,00 | |
| 10629/0 | SOMME NON DOVUTE O IN ECCESSO DA IMPRESE (F.C.50657) | previsione di competenza previsione di cassa | 10.000,00 10.000,00 | 0,00 0,00 | 0,00 0,00 | 10.000,00 10.000,00 | |
| | Totale Tipologia 500: Rimborsi e altre entrate correnti | previsione di previsione di cassa | 30.000,00 30.000,00 | 0,00 0,00 | 0,00 0,00 | 30.000,00 30.000,00 | |
| 30000 | Totale TITOLO 3 Entrate extratributarie | previsione di previsione di cassa | 30.000,00 30.000,00 | 0,00 0,00 | 0,00 0,00 | 30.000,00 30.000,00 | |
| Totale UO0083 | SERVIZIO SPESA CORRENTE | previsione di previsione di cassa | 30.000,00 30.000,00 | 0,00 0,00 | 0,00 0,00 | 30.000,00 30.000,00 | |



P.E.G. AGGIORNATO PER UNITA' ORGANIZZATIVA

ENTRATE

0084 - SERVIZIO SPESA CAPITALE

| TITOLO TIPOLOGIA CAPITOLO | DENOMINAZIONE | | PREVISIONI ANNO 2017 | VARIAZIONI | | SOMME RISULTANTI | RESPONSABILE |
|---------------------------------|---|----------------------------------|----------------------------|------------------|-----------------|---------------------|--------------|
| | | | | in aumento | in diminuzione | | |
| TITOLO 4 | Entrate in conto capitale | | | | | | |
| 40200 | Tipologia 200: Contributi agli investimenti | | | | | | |
| 26009/0 | CONTRIBUTI REGIONALI FINALITA' VARIE (FC 30860) | previsione di competenza | 50.000,00 | 0,00 | 0,00 | 50.000,00 | |
| | | previsione di cassa | 75.000,00 | 0,00 | 3.711,08 | 71.288,92 | |
| | Totale Tipologia 200: Contributi agli investimenti | previsione di | 50.000,00 | 0,00 | 0,00 | 50.000,00 | |
| | | previsione di cassa | 75.000,00 | 0,00 | 3.711,08 | 71.288,92 | |
| 40000 | Totale TITOLO 4 | Entrate in conto capitale | previsione di | 50.000,00 | 0,00 | 50.000,00 | |
| | | | previsione di cassa | 75.000,00 | 0,00 | 71.288,92 | |
| | Totale UO0084 | SERVIZIO SPESA CAPITALE | previsione di | 50.000,00 | 0,00 | 50.000,00 | |
| | | | previsione di cassa | 75.000,00 | 0,00 | 71.288,92 | |



P.E.G. AGGIORNATO PER UNITA' ORGANIZZATIVA

ENTRATE

0100 - SERVIZIO PROTEZIONE CIVILE

| TITOLO TIPOLOGIA CAPITOLO | DENOMINAZIONE | | PREVISIONI ANNO 2017 | VARIAZIONI | | SOMME RISULTANTI | RESPONSABILE | |
|---------------------------------|--|--|--|--------------------------------|----------------------|--------------------------------|--------------------------------|--|
| | | | | in aumento | in diminuzione | | | |
| TITOLO 2 | Trasferimenti correnti | | | | | | | |
| 20101 | Tipologia 101: Trasferimenti correnti da Amministrazioni pubbliche | | | | | | | |
| 3425/0 | FONDI REGIONALI PROTEZIONE CIVILE (FC 58916) | previsione di competenza | 30.000,00 | 0,00 | 0,00 | 30.000,00 | | |
| | | previsione di cassa | 30.000,00 | 0,00 | 0,00 | 30.000,00 | | |
| | Tipologia 101: Trasferimenti correnti da Totale Amministrazioni pubbliche | previsione di previsione di cassa | 30.000,00 30.000,00 | 0,00 0,00 | 0,00 0,00 | 30.000,00 30.000,00 | | |
| 20000 | Totale TITOLO 2 | Trasferimenti correnti | previsione di previsione di cassa | 30.000,00 30.000,00 | 0,00 0,00 | 0,00 0,00 | 30.000,00 30.000,00 | |



P.E.G. AGGIORNATO PER UNITA' ORGANIZZATIVA

ENTRATE

0100 - SERVIZIO PROTEZIONE CIVILE

| TITOLO TIPOLOGIA CAPITOLO | DENOMINAZIONE | | PREVISIONI ANNO 2017 | VARIAZIONI | | SOMME RISULTANTI | RESPONSABILE |
|--|--|---------------------------------|-------------------------|----------------------|---------------------|-----------------------|--------------|
| | | | | in aumento | in diminuzione | | |
| TITOLO 3 | Entrate extratributarie | | | | | | |
| 30500 | Tipologia 500: Rimborsi e altre entrate correnti | | | | | | |
| 10624/0 | PROVENTI VIGILANZA SU PUBBLICO SPETTACOLO | previsione di competenza | 900,00 | 0,00 | 0,00 | 900,00 | |
| | | previsione di cassa | 900,00 | 0,00 | 0,00 | 900,00 | |
| | Totale Tipologia 500: Rimborsi e altre entrate correnti | previsione di | 900,00 | 0,00 | 0,00 | 900,00 | |
| | | previsione di cassa | 900,00 | 0,00 | 0,00 | 900,00 | |
| 30000 | Totale TITOLO 3 Entrate extratributarie | previsione di | 900,00 | 0,00 | 0,00 | 900,00 | |
| | | previsione di cassa | 900,00 | 0,00 | 0,00 | 900,00 | |
| Totale UO0100 | SERVIZIO PROTEZIONE CIVILE | previsione di | 30.900,00 | 0,00 | 0,00 | 30.900,00 | |
| | | previsione di cassa | 30.900,00 | 0,00 | 0,00 | 30.900,00 | |
| TOTALE UNITA' ORGANIZZATIVE | | previsione di competenza | 216.209.081,38 | 4.526.575,00 | 9.065.915,00 | 211.669.741,38 | |
| | | previsione di cassa | 269.430.051,92 | 18.032.310,32 | 8.585.078,59 | 278.877.283,65 | |
| TOTALE GENERALE DELLE ENTRATE | | previsione di competenza | 220.848.560,94 | 14.022.058,50 | 9.065.915,00 | 225.804.704,44 | |
| | | previsione di cassa | 271.043.510,67 | 18.032.310,32 | 8.585.078,59 | 280.490.742,40 | |



P.E.G. AGGIORNATO PER UNITA' ORGANIZZATIVA

SPESE

0051 - SERVIZIO STAFF SINDACO

| MISSIONE, PROGRAMMA, TITOLO CAPITOLO | DENOMINAZIONE | PREVISIONI ANNO 2017 | VARIAZIONI | | SOMME RISULTANTI | RESPONSABILE |
|---|--|---|-------------------------------|-------------------------------|--------------------------|--------------------------------|
| | | | in aumento | in diminuzione | | |
| DISAVANZO DI AMMINISTRAZIONE | | 508.977,76 | 0,00 | 0,00 | 508.977,76 | |
| MISSIONE | 01 | Servizi istituzionali, generali e di gestione | | | | |
| 0101 | Programma | 01 | Organi istituzionali | | | |
| Titolo 1 | Spese correnti | | | | | |
| 30063/0 | FORMAZIONE PROFESSIONALE UFFICIO STAFF DEL SINDACO | previsione di competenza <i>di cui già impegnato*</i> a fondo pluriennale vincolato | 500,00 0,00 909,20 | 0,00 0,00 0,00 | 0,00 0,00 244,94 | 500,00 0,00 664,26 |
| 30080/0 | STRAORDINARIO PERSONALE UFFICIO STAFF SINDACO | previsione di competenza <i>di cui già impegnato*</i> a fondo pluriennale vincolato | 2.000,00 0,00 2.086,81 | 6.000,00 0,00 5.998,78 | 0,00 0,00 0,00 | 8.000,00 0,00 8.085,59 |
| 30085/0 | STRAORDINARIO ADDETTI STAMPA E PORTAVOCE SINDACO | previsione di competenza <i>di cui già impegnato*</i> a fondo pluriennale vincolato | 6.000,00 0,00 10.229,24 | 10.000,00 0,00 9.997,03 | 0,00 0,00 0,00 | 16.000,00 0,00 20.226,27 |
| 30090/0 | ALTRI BENI DI CONSUMO PER STAFF AL SINDACO | previsione di competenza <i>di cui già impegnato*</i> a fondo pluriennale vincolato | 500,00 0,00 500,00 | 0,00 0,00 0,00 | 500,00 0,00 500,00 | 0,00 0,00 0,00 |
| 30110/0 | FONDO SPESE DI RAPPRESENTANZA | previsione di competenza <i>di cui già impegnato*</i> a fondo pluriennale vincolato | 2.000,00 0,00 3.412,50 | 0,00 0,00 0,00 | 0,00 0,00 0,00 | 2.000,00 0,00 3.412,50 |
| 30170/0 | SPESE PER LA COMUNICAZIONE ISTITUZIONALE | previsione di competenza <i>di cui già impegnato*</i> a fondo pluriennale vincolato | 5.000,00 0,00 14.394,00 | 0,00 0,00 0,00 | 0,00 0,00 0,00 | 5.000,00 0,00 14.394,00 |



P.E.G. AGGIORNATO PER UNITA' ORGANIZZATIVA

SPESE

0051 - SERVIZIO STAFF SINDACO

| MISSIONE, PROGRAMMA, TITOLO CAPITOLO | DENOMINAZIONE | | PREVISIONI ANNO 2017 | VARIAZIONI | | SOMME RISULTANTI | RESPONSABILE |
|---|---|--------------------------------------|-------------------------|------------|----------------|---------------------|--------------|
| | | | | in aumento | in diminuzione | | |
| 31220/0 | GESTIONE EUROPE DIRECT MAREMMA (F.C.4971 E.CONTRIBUTO U.E.) | previsione di competenza | 0,00 | 0,00 | 0,00 | 0,00 | |
| | | <i>di cui già impegnato*</i> | 0,00 | 0,00 | 0,00 | 0,00 | |
| | | <i>a fondo pluriennale vincolato</i> | | 0,00 | 0,00 | 0,00 | |
| | | previsione di cassa | 550,00 | 0,00 | 0,00 | 550,00 | |
| 32530/0 | CONTRIBUTI E SOSTEGNI AD INIZIATIVE VARIE | previsione di competenza | 2.000,00 | 0,00 | 0,00 | 2.000,00 | |
| | | <i>di cui già impegnato*</i> | 0,00 | 0,00 | 0,00 | 0,00 | |
| | | <i>a fondo pluriennale vincolato</i> | | 0,00 | 0,00 | 0,00 | |
| | | previsione di cassa | 10.000,00 | 0,00 | 0,00 | 10.000,00 | |
| 49710/0 | SPESE PER RICORRENZE, FESTE PUBBLICHE, ECC. | previsione di competenza | 10.000,00 | 0,00 | 0,00 | 10.000,00 | |
| | | <i>di cui già impegnato*</i> | 0,00 | 0,00 | 0,00 | 0,00 | |
| | | <i>a fondo pluriennale vincolato</i> | | 0,00 | 0,00 | 0,00 | |
| | | previsione di cassa | 20.356,19 | 500,00 | 0,00 | 20.856,19 | |
| Totale Titolo | 1 Spese correnti | previsione di competenza | 28.000,00 | 16.000,00 | 500,00 | 43.500,00 | |
| | | <i>di cui già impegnato*</i> | | 0,00 | 0,00 | 0,00 | |
| | | <i>a fondo pluriennale vincolato</i> | | 0,00 | 0,00 | 0,00 | |
| | | previsione di cassa | 62.437,94 | 16.495,81 | 744,94 | 78.188,81 | |
| Totale Programma | 01 Organi istituzionali | previsione di competenza | 28.000,00 | 16.000,00 | 500,00 | 43.500,00 | |
| | | <i>di cui già impegnato*</i> | | 0,00 | 0,00 | 0,00 | |
| | | <i>a fondo pluriennale vincolato</i> | | 0,00 | 0,00 | 0,00 | |
| | | previsione di cassa | 62.437,94 | 16.495,81 | 744,94 | 78.188,81 | |
| Totale MISSIONE 01 | Servizi istituzionali, generali e di gestione | previsione di competenza | 28.000,00 | 16.000,00 | 500,00 | 43.500,00 | |
| | | <i>di cui già impegnato*</i> | | 0,00 | 0,00 | 0,00 | |
| | | <i>a fondo pluriennale vincolato</i> | | 0,00 | 0,00 | 0,00 | |
| | | previsione di cassa | 62.437,94 | 16.495,81 | 744,94 | 78.188,81 | |
| Totale UO 0051 | SERVIZIO STAFF SINDACO | previsione di competenza | 28.000,00 | 16.000,00 | 500,00 | 43.500,00 | |
| | | <i>di cui già impegnato*</i> | | 0,00 | 0,00 | 0,00 | |
| | | <i>a fondo pluriennale vincolato</i> | | 0,00 | 0,00 | 0,00 | |
| | | previsione di cassa | 62.437,94 | 16.495,81 | 744,94 | 78.188,81 | |



P.E.G. AGGIORNATO PER UNITA' ORGANIZZATIVA

SPESE

0053 - SERVIZIO CONTRATTI E TRASPARENZA

| MISSIONE, PROGRAMMA, TITOLO CAPITOLO | DENOMINAZIONE | PREVISIONI ANNO 2017 | VARIAZIONI | | SOMME RISULTANTI | RESPONSABILE |
|---|--|---|---|----------------------------------|--------------------------------|--------------------------------------|
| | | | in aumento | in diminuzione | | |
| <i>MISSIONE</i> | <i>01</i> | <i>Servizi istituzionali, generali e di gestione</i> | | | | |
| 0101 | Programma 01 | Organi istituzionali | | | | |
| | Titolo 1 | Spese correnti | | | | |
| 30590/0 | FORMAZIONE PROFESSIONALE CONTRATTI E TRASPARENZA | previsione di competenza <i>di cui già impegnato*</i> <i>a fondo pluriennale vincolato</i> previsione di cassa | 500,00 0,00 0,00 825,00 | 0,00 0,00 0,00 0,00 | 0,00 0,00 0,00 325,00 | 500,00 0,00 0,00 500,00 |
| 30592/0 | CONSULENZE E SERVIZI PER AFFARI GENERALI | previsione di competenza <i>di cui già impegnato*</i> <i>a fondo pluriennale vincolato</i> previsione di cassa | 4.000,00 0,00 0,00 4.000,00 | 500,00 0,00 0,00 500,00 | 0,00 0,00 0,00 0,00 | 4.500,00 0,00 0,00 4.500,00 |
| 30680/0 | LAVORO STRAORDINARIO CONTRATTI E TRASPARENZA | previsione di competenza <i>di cui già impegnato*</i> <i>a fondo pluriennale vincolato</i> previsione di cassa | 1.500,00 0,00 0,00 2.011,00 | 0,00 0,00 0,00 0,00 | 0,00 0,00 0,00 2,67 | 1.500,00 0,00 0,00 2.008,33 |
| 30970/0 | BENI SPECIFICI PER AFFARI GENERALI | previsione di competenza <i>di cui già impegnato*</i> <i>a fondo pluriennale vincolato</i> previsione di cassa | 0,00 0,00 0,00 0,00 | 0,00 0,00 0,00 0,00 | 0,00 0,00 0,00 0,00 | 0,00 0,00 0,00 0,00 |
| Totale Titolo | 1 | Spese correnti | 6.000,00 <i>di cui già impegnato*</i> <i>a fondo pluriennale vincolato</i> previsione di cassa | 500,00 0,00 0,00 500,00 | 0,00 0,00 0,00 327,67 | 6.500,00 0,00 0,00 7.008,33 |
| Totale Programma | 01 | Organi istituzionali | 6.000,00 <i>di cui già impegnato*</i> <i>a fondo pluriennale vincolato</i> previsione di cassa | 500,00 0,00 0,00 500,00 | 0,00 0,00 0,00 327,67 | 6.500,00 0,00 0,00 7.008,33 |
| 0102 | Programma 02 | Segreteria generale | | | | |
| | Titolo 1 | Spese correnti | | | | |
| 30691/0 | DIRITTI DI ROGITO SEGRETARIO COMUNALE | previsione di competenza <i>di cui già impegnato*</i> <i>a fondo pluriennale vincolato</i> | 0,00 0,00 0,00 | 0,00 0,00 0,00 | 0,00 0,00 0,00 | 0,00 0,00 0,00 |



P.E.G. AGGIORNATO PER UNITA' ORGANIZZATIVA

SPESE

0053 - SERVIZIO CONTRATTI E TRASPARENZA

| MISSIONE, PROGRAMMA, TITOLO CAPITOLO | DENOMINAZIONE | | PREVISIONI ANNO 2017 | VARIAZIONI | | SOMME RISULTANTI | RESPONSABILE |
|---|--|--------------------------------------|-------------------------------|---------------|-----------------|---------------------|--------------|
| | | | | in aumento | in diminuzione | | |
| | | previsione di cassa | | 0,00 | 0,00 | 0,00 | |
| 31850/0 | SPESE CONTRATTUALI A CARICO DEL COMUNE | previsione di competenza | 9.000,00 | 0,00 | 0,00 | 9.000,00 | |
| | | <i>di cui già impegnato*</i> | 0,00 | 0,00 | 0,00 | 0,00 | |
| | | <i>a fondo pluriennale vincolato</i> | | 0,00 | 0,00 | 0,00 | |
| | | previsione di cassa | 9.493,94 | 0,00 | 100,29 | 9.393,65 | |
| Totale Titolo | 1 | Spese correnti | 9.000,00 | 0,00 | 0,00 | 9.000,00 | |
| | | <i>di cui già impegnato*</i> | | 0,00 | 0,00 | 0,00 | |
| | | <i>a fondo pluriennale vincolato</i> | | 0,00 | 0,00 | 0,00 | |
| | | previsione di cassa | 9.493,94 | 0,00 | 100,29 | 9.393,65 | |
| Totale Programma | 02 | Segreteria generale | 9.000,00 | 0,00 | 0,00 | 9.000,00 | |
| | | <i>di cui già impegnato*</i> | | 0,00 | 0,00 | 0,00 | |
| | | <i>a fondo pluriennale vincolato</i> | | 0,00 | 0,00 | 0,00 | |
| | | previsione di cassa | 9.493,94 | 0,00 | 100,29 | 9.393,65 | |
| 0111 | Programma | 11 | Altri servizi generali | | | | |
| | Titolo 1 | Spese correnti | | | | | |
| 31150/3 | SPESE POSTALI SERVIZI GENERALI | previsione di competenza | 16.000,00 | 0,00 | 8.000,00 | 8.000,00 | |
| | | <i>di cui già impegnato*</i> | 0,00 | 0,00 | 0,00 | 0,00 | |
| | | <i>a fondo pluriennale vincolato</i> | | 0,00 | 0,00 | 0,00 | |
| | | previsione di cassa | 19.450,00 | 0,00 | 11.450,00 | 8.000,00 | |
| Totale Titolo | 1 | Spese correnti | 16.000,00 | 0,00 | 8.000,00 | 8.000,00 | |
| | | <i>di cui già impegnato*</i> | | 0,00 | 0,00 | 0,00 | |
| | | <i>a fondo pluriennale vincolato</i> | | 0,00 | 0,00 | 0,00 | |
| | | previsione di cassa | 19.450,00 | 0,00 | 11.450,00 | 8.000,00 | |
| Totale Programma | 11 | Altri servizi generali | 16.000,00 | 0,00 | 8.000,00 | 8.000,00 | |
| | | <i>di cui già impegnato*</i> | | 0,00 | 0,00 | 0,00 | |
| | | <i>a fondo pluriennale vincolato</i> | | 0,00 | 0,00 | 0,00 | |
| | | previsione di cassa | 19.450,00 | 0,00 | 11.450,00 | 8.000,00 | |
| Totale MISSIONE 01 | Servizi istituzionali, generali e di gestione | previsione di competenza | 31.000,00 | 500,00 | 8.000,00 | 23.500,00 | |
| | | <i>di cui già impegnato*</i> | | 0,00 | 0,00 | 0,00 | |
| | | <i>a fondo pluriennale vincolato</i> | | 0,00 | 0,00 | 0,00 | |
| | | previsione di cassa | 35.779,94 | 500,00 | 11.877,96 | 24.401,98 | |



P.E.G. AGGIORNATO PER UNITA' ORGANIZZATIVA

SPESE

0053 - SERVIZIO CONTRATTI E TRASPARENZA

| MISSIONE, PROGRAMMA, TITOLO CAPITOLO | DENOMINAZIONE | | PREVISIONI ANNO 2017 | VARIAZIONI | | SOMME RISULTANTI | RESPONSABILE |
|---|------------------------------------|---|--|------------------|----------------|---------------------|------------------|
| | | | | in aumento | in diminuzione | | |
| <i>MISSIONE</i> 03 | <i>Ordine pubblico e sicurezza</i> | | | | | | |
| 0301 | Programma 01 | Polizia locale e amministrativa | | | | | |
| | Titolo 1 | Spese correnti | | | | | |
| | 35464/0 | SPESE POSTALI SERVIZI DELLA FUNZIONE | previsione di competenza <i>di cui già impegnato*</i> <i>a fondo pluriennale vincolato</i> | 8.000,00 0,00 | 0,00 0,00 | 6.000,00 0,00 | 2.000,00 0,00 |
| | | | previsione di cassa | 26.048,90 | 0,00 | 21.596,12 | 4.452,78 |
| | Totale Titolo | 1 Spese correnti | previsione di competenza <i>di cui già impegnato*</i> <i>a fondo pluriennale vincolato</i> | 8.000,00 | 0,00 | 6.000,00 | 2.000,00 |
| | | | previsione di cassa | 26.048,90 | 0,00 | 21.596,12 | 4.452,78 |
| | Totale Programma | 01 Polizia locale e amministrativa | previsione di competenza <i>di cui già impegnato*</i> <i>a fondo pluriennale vincolato</i> | 8.000,00 | 0,00 | 6.000,00 | 2.000,00 |
| | | | previsione di cassa | 26.048,90 | 0,00 | 21.596,12 | 4.452,78 |
| | Totale MISSIONE 03 | Ordine pubblico e sicurezza | previsione di competenza <i>di cui già impegnato*</i> <i>a fondo pluriennale vincolato</i> | 8.000,00 | 0,00 | 6.000,00 | 2.000,00 |
| | | | previsione di cassa | 26.048,90 | 0,00 | 21.596,12 | 4.452,78 |



P.E.G. AGGIORNATO PER UNITA' ORGANIZZATIVA

SPESE

0053 - SERVIZIO CONTRATTI E TRASPARENZA

| MISSIONE, PROGRAMMA, TITOLO CAPITOLO | DENOMINAZIONE | | PREVISIONI ANNO 2017 | VARIAZIONI | | SOMME RISULTANTI | RESPONSABILE |
|---|---|--|---|-------------------|----------------|---------------------|------------------|
| | | | | in aumento | in diminuzione | | |
| <i>MISSIONE</i> 04 | <i>Istruzione e diritto allo studio</i> | | | | | | |
| 0406 | Programma 06 | Servizi ausiliari all'istruzione | | | | | |
| | Titolo 1 | Spese correnti | | | | | |
| | 39165/0 | SPESE POSTALI SERVIZI DELLA FUNZIONE | previsione di competenza <i>di cui già impegnato*</i> <i>a fondo pluriennale vincolato</i> | 14.000,00 0,00 | 0,00 0,00 | 10.000,00 0,00 | 4.000,00 0,00 |
| | | | previsione di cassa | 23.150,00 | 0,00 | 17.449,39 | 5.700,61 |
| | Totale Titolo | 1 Spese correnti | previsione di competenza <i>di cui già impegnato*</i> <i>a fondo pluriennale vincolato</i> | 14.000,00 | 0,00 | 10.000,00 | 4.000,00 |
| | | | previsione di cassa | 23.150,00 | 0,00 | 17.449,39 | 5.700,61 |
| | Totale Programma | 06 Servizi ausiliari all'istruzione | previsione di competenza <i>di cui già impegnato*</i> <i>a fondo pluriennale vincolato</i> | 14.000,00 | 0,00 | 10.000,00 | 4.000,00 |
| | | | previsione di cassa | 23.150,00 | 0,00 | 17.449,39 | 5.700,61 |
| | Totale MISSIONE 04 | <i>Istruzione e diritto allo studio</i> | previsione di competenza <i>di cui già impegnato*</i> <i>a fondo pluriennale vincolato</i> | 14.000,00 | 0,00 | 10.000,00 | 4.000,00 |
| | | | previsione di cassa | 23.150,00 | 0,00 | 17.449,39 | 5.700,61 |



P.E.G. AGGIORNATO PER UNITA' ORGANIZZATIVA

SPESE

0053 - SERVIZIO CONTRATTI E TRASPARENZA

| MISSIONE, PROGRAMMA, TITOLO CAPITOLO | DENOMINAZIONE | | PREVISIONI ANNO 2017 | VARIAZIONI | | SOMME RISULTANTI | RESPONSABILE |
|---|--|--|-------------------------|--------------|------------------|---------------------|--------------|
| | | | | in aumento | in diminuzione | | |
| <i>MISSIONE</i> 05 | <i>Tutela e valorizzazione dei beni e delle attività culturali</i> | | | | | | |
| 0502 | Programma 02 Attività culturali e interventi diversi nel settore culturale | | | | | | |
| | Titolo 1 Spese correnti | | | | | | |
| 40465/0 | SPESE POSTALI SERVIZI DELLA FUNZIONE | previsione di competenza <i>di cui già impegnato*</i> a fondo pluriennale vincolato | 4.000,00 0,00 | 0,00 0,00 | 4.000,00 0,00 | 0,00 0,00 | |
| | | previsione di cassa | 11.025,00 | 0,00 | 11.025,00 | 0,00 | |
| Totale Titolo | 1 | Spese correnti | 4.000,00 | 0,00 | 4.000,00 | 0,00 | |
| | | <i>di cui già impegnato*</i> a fondo pluriennale vincolato | | 0,00 0,00 | 0,00 0,00 | 0,00 0,00 | |
| | | previsione di cassa | 11.025,00 | 0,00 | 11.025,00 | 0,00 | |
| Totale Programma | 02 | Attività culturali e interventi diversi nel settore culturale | 4.000,00 | 0,00 | 4.000,00 | 0,00 | |
| | | <i>di cui già impegnato*</i> a fondo pluriennale vincolato | | 0,00 0,00 | 0,00 0,00 | 0,00 0,00 | |
| | | previsione di cassa | 11.025,00 | 0,00 | 11.025,00 | 0,00 | |
| Totale MISSIONE 05 | <i>Tutela e valorizzazione dei beni e delle attività culturali</i> | | | | | | |
| | | previsione di competenza <i>di cui già impegnato*</i> a fondo pluriennale vincolato | 4.000,00 | 0,00 | 4.000,00 | 0,00 | |
| | | previsione di cassa | 11.025,00 | 0,00 | 11.025,00 | 0,00 | |



P.E.G. AGGIORNATO PER UNITA' ORGANIZZATIVA

SPESE

0053 - SERVIZIO CONTRATTI E TRASPARENZA

| MISSIONE, PROGRAMMA, TITOLO CAPITOLO | DENOMINAZIONE | | PREVISIONI ANNO 2017 | VARIAZIONI | | SOMME RISULTANTI | RESPONSABILE |
|---|---------------------------|---|---|--------------------------|---------------------|-------------------------|-------------------------|
| | | | | in aumento | in diminuzione | | |
| <i>MISSIONE</i> | <i>08</i> | <i>Assetto del territorio ed edilizia abitativa</i> | | | | | |
| 0801 | Programma | 01 | Urbanistica e assetto del territorio | | | | |
| | Titolo 1 | Spese correnti | | | | | |
| | 41633/0 | SPESE POSTALI SERVIZI DELLA FUNZIONE | previsione di competenza <i>di cui già impegnato*</i> <i>a fondo pluriennale vincolato</i> | 10.000,00 0,00 | 0,00 0,00 | 6.000,00 0,00 | 4.000,00 0,00 |
| | | | previsione di cassa | 25.750,00 | 0,00 | 14.986,17 | 10.763,83 |
| | Totale Titolo | 1 | Spese correnti | 10.000,00 | 0,00 | 6.000,00 | 4.000,00 |
| | | | <i>di cui già impegnato*</i> <i>a fondo pluriennale vincolato</i> | 0,00 0,00 | 0,00 0,00 | 0,00 0,00 | 0,00 0,00 |
| | | | previsione di cassa | 25.750,00 | 0,00 | 14.986,17 | 10.763,83 |
| | Totale Programma | 01 | Urbanistica e assetto del territorio | 10.000,00 | 0,00 | 6.000,00 | 4.000,00 |
| | | | <i>di cui già impegnato*</i> <i>a fondo pluriennale vincolato</i> | 0,00 0,00 | 0,00 0,00 | 0,00 0,00 | 0,00 0,00 |
| | | | previsione di cassa | 25.750,00 | 0,00 | 14.986,17 | 10.763,83 |
| | Totale MISSIONE 08 | Assetto del territorio ed edilizia abitativa | previsione di competenza <i>di cui già impegnato*</i> <i>a fondo pluriennale vincolato</i> | 10.000,00 0,00 | 0,00 0,00 | 6.000,00 0,00 | 4.000,00 0,00 |
| | | | previsione di cassa | 25.750,00 | 0,00 | 14.986,17 | 10.763,83 |



P.E.G. AGGIORNATO PER UNITA' ORGANIZZATIVA

SPESE

0053 - SERVIZIO CONTRATTI E TRASPARENZA

| MISSIONE, PROGRAMMA, TITOLO CAPITOLO | DENOMINAZIONE | | PREVISIONI ANNO 2017 | VARIAZIONI | | SOMME RISULTANTI | RESPONSABILE |
|---|---|--|--|--|------------------|---------------------|------------------|
| | | | | in aumento | in diminuzione | | |
| <i>MISSIONE</i> 09 | <i>Sviluppo sostenibile e tutela del territorio e dell'ambiente</i> | | | | | | |
| 0902 | Programma 02 | Tutela, valorizzazione e recupero ambientale | | | | | |
| | Titolo 1 | Spese correnti | | | | | |
| | 46521/0 | SPESE POSTALI SERVIZI DELLA FUNZIONE | previsione di competenza <i>di cui già impegnato*</i> <i>a fondo pluriennale vincolato</i> | 6.000,00 0,00 | 0,00 0,00 | 4.000,00 0,00 | 2.000,00 0,00 |
| | | | previsione di cassa | 6.000,00 | 0,00 | 4.000,00 | 2.000,00 |
| | Totale Titolo | 1 | Spese correnti | previsione di competenza <i>di cui già impegnato*</i> <i>a fondo pluriennale vincolato</i> | 6.000,00 0,00 | 0,00 0,00 | 4.000,00 0,00 |
| | | | | previsione di cassa | 6.000,00 | 0,00 | 4.000,00 |
| | Totale Programma | 02 | Tutela, valorizzazione e recupero ambientale | previsione di competenza <i>di cui già impegnato*</i> <i>a fondo pluriennale vincolato</i> | 6.000,00 0,00 | 0,00 0,00 | 4.000,00 0,00 |
| | | | | previsione di cassa | 6.000,00 | 0,00 | 4.000,00 |
| | Totale MISSIONE 09 | <i>Sviluppo sostenibile e tutela del territorio e dell'ambiente</i> | | previsione di competenza <i>di cui già impegnato*</i> <i>a fondo pluriennale vincolato</i> | 6.000,00 0,00 | 0,00 0,00 | 4.000,00 0,00 |
| | | | | previsione di cassa | 6.000,00 | 0,00 | 4.000,00 |



P.E.G. AGGIORNATO PER UNITA' ORGANIZZATIVA

SPESE

0053 - SERVIZIO CONTRATTI E TRASPARENZA

| MISSIONE, PROGRAMMA, TITOLO CAPITOLO | DENOMINAZIONE | | PREVISIONI ANNO 2017 | VARIAZIONI | | SOMME RISULTANTI | RESPONSABILE |
|---|---|---|-------------------------|----------------------|----------------------|----------------------|----------------------|
| | | | | in aumento | in diminuzione | | |
| <i>MISSIONE</i> 14 | <i>Sviluppo economico e competitività</i> | | | | | | |
| 1402 Programma 02 | Commercio - reti distributive - tutela dei consumatori | | | | | | |
| Titolo 1 | Spese correnti | | | | | | |
| 50356/0 | SPESE POSTALI SERVIZI DELLA FUNZIONE | previsione di competenza <i>di cui già impegnato*</i> <i>a fondo pluriennale vincolato</i> previsione di cassa | 0,00 0,00 | 0,00 0,00 | 0,00 0,00 | 0,00 0,00 | 0,00 0,00 |
| Totale Titolo 1 | Spese correnti | previsione di competenza <i>di cui già impegnato*</i> <i>a fondo pluriennale vincolato</i> previsione di cassa | 0,00 0,00 | 0,00 0,00 | 0,00 0,00 | 0,00 0,00 | 0,00 0,00 |
| Totale Programma 02 | Commercio - reti distributive - tutela dei consumatori | previsione di competenza <i>di cui già impegnato*</i> <i>a fondo pluriennale vincolato</i> previsione di cassa | 0,00 0,00 | 0,00 0,00 | 0,00 0,00 | 0,00 0,00 | 0,00 0,00 |
| Totale MISSIONE 14 | <i>Sviluppo economico e competitività</i> | previsione di competenza <i>di cui già impegnato*</i> <i>a fondo pluriennale vincolato</i> previsione di cassa | 0,00 0,00 | 0,00 0,00 | 0,00 0,00 | 0,00 0,00 | 0,00 0,00 |



P.E.G. AGGIORNATO PER UNITA' ORGANIZZATIVA

SPESE

0053 - SERVIZIO CONTRATTI E TRASPARENZA

| MISSIONE, PROGRAMMA, TITOLO CAPITOLO | DENOMINAZIONE | PREVISIONI ANNO 2017 | VARIAZIONI | | SOMME RISULTANTI | RESPONSABILE |
|---|--|---|----------------------------|------------------------|---------------------------|---------------------------|
| | | | in aumento | in diminuzione | | |
| <i>MISSIONE</i> 99 | <i>Servizi per conto terzi</i> | | | | | |
| 9901 Programma 01 | Servizi per conto terzi - partite di giro | | | | | |
| Titolo 7 | Uscite per conto terzi e partite di giro | | | | | |
| 87250/0 | DEPOSITO PER SPESE CONTRATTUALI (F.C.27510 E.) | previsione di competenza <i>di cui già impegnato*</i> a fondo pluriennale vincolato | 50.000,00 0,00 0,00 | 0,00 0,00 0,00 | 0,00 0,00 0,00 | 50.000,00 0,00 0,00 |
| | | previsione di cassa | 70.467,66 | 0,00 | 19.422,41 | 51.045,25 |
| Totale Titolo 7 | Uscite per conto terzi e partite di giro | previsione di competenza <i>di cui già impegnato*</i> a fondo pluriennale vincolato | 50.000,00 0,00 0,00 | 0,00 0,00 0,00 | 0,00 0,00 0,00 | 50.000,00 0,00 0,00 |
| | | previsione di cassa | 70.467,66 | 0,00 | 19.422,41 | 51.045,25 |
| Totale Programma 01 | Servizi per conto terzi - partite di giro | previsione di competenza <i>di cui già impegnato*</i> a fondo pluriennale vincolato | 50.000,00 0,00 0,00 | 0,00 0,00 0,00 | 0,00 0,00 0,00 | 50.000,00 0,00 0,00 |
| | | previsione di cassa | 70.467,66 | 0,00 | 19.422,41 | 51.045,25 |
| Totale MISSIONE 99 | Servizi per conto terzi | previsione di competenza <i>di cui già impegnato*</i> a fondo pluriennale vincolato | 50.000,00 0,00 0,00 | 0,00 0,00 0,00 | 0,00 0,00 0,00 | 50.000,00 0,00 0,00 |
| | | previsione di cassa | 70.467,66 | 0,00 | 19.422,41 | 51.045,25 |
| Totale UO 0053 | SERVIZIO CONTRATTI E TRASPARENZA | previsione di competenza <i>di cui già impegnato*</i> a fondo pluriennale vincolato | 123.000,00 0,00 0,00 | 500,00 0,00 0,00 | 38.000,00 0,00 0,00 | 85.500,00 0,00 0,00 |
| | | previsione di cassa | 198.221,50 | 500,00 | 100.357,05 | 98.364,45 |



P.E.G. AGGIORNATO PER UNITA' ORGANIZZATIVA

SPESE

0054 - SERVIZIO AFFARI LEGALI

| MISSIONE,PROGRAMMA,TITOLO CAPITOLO | DENOMINAZIONE | | PREVISIONI ANNO 2017 | VARIAZIONI | | SOMME RISULTANTI | RESPONSABILE |
|---------------------------------------|--|--|-------------------------|------------|----------------|---------------------|--------------|
| | | | | in aumento | in diminuzione | | |
| <i>MISSIONE</i> | <i>01</i> | <i>Servizi istituzionali, generali e di gestione</i> | | | | | |
| 0111 | Programma 11 | Altri servizi generali | | | | | |
| | Titolo 1 | Spese correnti | | | | | |
| 30562/0 | FONDO INCENTIVANTE ATTIVITA' AFFARI LEGALI (FC. 10760 E) | previsione di competenza | 15.000,00 | 32.000,00 | 0,00 | 47.000,00 | |
| | | <i>di cui già impegnato*</i> | 0,00 | 0,00 | 0,00 | 0,00 | |
| | | <i>a fondo pluriennale vincolato</i> | | 0,00 | 0,00 | 0,00 | |
| | | previsione di cassa | 34.340,06 | 32.000,00 | 0,00 | 66.340,06 | |
| 30563/0 | STRAORDINARIO PERSONALE AFFARI LEGALI | previsione di competenza | 500,00 | 0,00 | 0,00 | 500,00 | |
| | | <i>di cui già impegnato*</i> | 0,00 | 0,00 | 0,00 | 0,00 | |
| | | <i>a fondo pluriennale vincolato</i> | | 0,00 | 0,00 | 0,00 | |
| | | previsione di cassa | 500,00 | 0,00 | 0,00 | 500,00 | |
| 30564/0 | MISSIONI E FORMAZIONE PERSONALE AFFARI LEGALI | previsione di competenza | 500,00 | 0,00 | 0,00 | 500,00 | |
| | | <i>di cui già impegnato*</i> | 0,00 | 0,00 | 0,00 | 0,00 | |
| | | <i>a fondo pluriennale vincolato</i> | | 0,00 | 0,00 | 0,00 | |
| | | previsione di cassa | 500,00 | 0,00 | 0,00 | 500,00 | |
| 30976/0 | GIORNALI, RIVISTE E PUBBLICAZIONI AFFARI LEGALI | previsione di competenza | 4.000,00 | 0,00 | 1.920,00 | 2.080,00 | |
| | | <i>di cui già impegnato*</i> | 0,00 | 0,00 | 0,00 | 0,00 | |
| | | <i>a fondo pluriennale vincolato</i> | | 0,00 | 0,00 | 0,00 | |
| | | previsione di cassa | 7.324,00 | 0,00 | 2.813,59 | 4.510,41 | |
| 30977/0 | FORMAZIONE E MISSIONI AFFARI LEGALI | previsione di competenza | 0,00 | 0,00 | 0,00 | 0,00 | |
| | | <i>di cui già impegnato*</i> | 0,00 | 0,00 | 0,00 | 0,00 | |
| | | <i>a fondo pluriennale vincolato</i> | | 0,00 | 0,00 | 0,00 | |
| | | previsione di cassa | | 0,00 | 0,00 | 0,00 | |
| 32000/0 | SPESE PER LITI ED ATTI IN DIFESA DELLE RAGIONI DEL COMUNE | previsione di competenza | 480.000,00 | 313.006,05 | 0,00 | 793.006,05 | |
| | | <i>di cui già impegnato*</i> | 0,00 | 238.576,05 | 0,00 | 238.576,05 | |
| | | <i>a fondo pluriennale vincolato</i> | | 0,00 | 0,00 | 0,00 | |
| | | previsione di cassa | 916.450,08 | 87.497,82 | 0,00 | 1.003.947,90 | |
| 32010/0 | RIMBORSO SPESE LEGALI A DIPENDENTI E AMMINISTRATORI (ART. 67 DPR 268/87) | previsione di competenza | 20.000,00 | 2.050,00 | 0,00 | 22.050,00 | |
| | | <i>di cui già impegnato*</i> | 0,00 | 2.050,00 | 0,00 | 2.050,00 | |
| | | <i>a fondo pluriennale vincolato</i> | | 0,00 | 0,00 | 0,00 | |



P.E.G. AGGIORNATO PER UNITA' ORGANIZZATIVA

SPESE

0054 - SERVIZIO AFFARI LEGALI

| MISSIONE, PROGRAMMA, TITOLO CAPITOLO | DENOMINAZIONE | | PREVISIONI ANNO 2017 | VARIAZIONI | | SOMME RISULTANTI | RESPONSABILE |
|---|---|--------------------------------------|-------------------------|------------|----------------|---------------------|--------------|
| | | | | in aumento | in diminuzione | | |
| | | previsione di cassa | 24.050,00 | 0,00 | 1.000,00 | 23.050,00 | |
| 32050/0 | SPESE PER ARBITRATI, DEFINIZIONE CONTENZIOSI, ECC. | previsione di competenza | 150.000,00 | 35.973,99 | 0,00 | 185.973,99 | |
| | | <i>di cui già impegnato*</i> | 0,00 | 973,99 | 0,00 | 973,99 | |
| | | <i>a fondo pluriennale vincolato</i> | | 0,00 | 0,00 | 0,00 | |
| | | previsione di cassa | 205.364,14 | 18.695,25 | 0,00 | 224.059,39 | |
| 51300/0 | FONDO VINCOLATO FINANZIAMENTO RESIDUI PERENTI (FINANZ DA A.A.) | previsione di competenza | 0,00 | 0,00 | 0,00 | 0,00 | |
| | | <i>di cui già impegnato*</i> | 0,00 | 0,00 | 0,00 | 0,00 | |
| | | <i>a fondo pluriennale vincolato</i> | | 0,00 | 0,00 | 0,00 | |
| | | previsione di cassa | | 0,00 | 0,00 | 0,00 | |
| Totale Titolo | 1 Spese correnti | previsione di competenza | 670.000,00 | 383.030,04 | 1.920,00 | 1.051.110,04 | |
| | | <i>di cui già impegnato*</i> | | 241.600,04 | 0,00 | 241.600,04 | |
| | | <i>a fondo pluriennale vincolato</i> | | 0,00 | 0,00 | 0,00 | |
| | | previsione di cassa | 1.188.528,28 | 138.193,07 | 3.813,59 | 1.322.907,76 | |
| Totale Programma | 11 Altri servizi generali | previsione di competenza | 670.000,00 | 383.030,04 | 1.920,00 | 1.051.110,04 | |
| | | <i>di cui già impegnato*</i> | | 241.600,04 | 0,00 | 241.600,04 | |
| | | <i>a fondo pluriennale vincolato</i> | | 0,00 | 0,00 | 0,00 | |
| | | previsione di cassa | 1.188.528,28 | 138.193,07 | 3.813,59 | 1.322.907,76 | |
| Totale MISSIONE 01 | Servizi istituzionali, generali e di gestione | previsione di competenza | 670.000,00 | 383.030,04 | 1.920,00 | 1.051.110,04 | |
| | | <i>di cui già impegnato*</i> | | 241.600,04 | 0,00 | 241.600,04 | |
| | | <i>a fondo pluriennale vincolato</i> | | 0,00 | 0,00 | 0,00 | |
| | | previsione di cassa | 1.188.528,28 | 138.193,07 | 3.813,59 | 1.322.907,76 | |
| Totale UO 0054 | SERVIZIO AFFARI LEGALI | previsione di competenza | 670.000,00 | 383.030,04 | 1.920,00 | 1.051.110,04 | |
| | | <i>di cui già impegnato*</i> | | 241.600,04 | 0,00 | 241.600,04 | |
| | | <i>a fondo pluriennale vincolato</i> | | 0,00 | 0,00 | 241.600,04 | |
| | | previsione di cassa | 1.188.528,28 | 138.193,07 | 3.813,59 | 1.322.907,76 | |



P.E.G. AGGIORNATO PER UNITA' ORGANIZZATIVA

SPESE

0055 - SERVIZIO PROVVEDITORATO

| MISSIONE, PROGRAMMA, TITOLO CAPITOLO | DENOMINAZIONE | | PREVISIONI ANNO 2017 | VARIAZIONI | | SOMME RISULTANTI | RESPONSABILE |
|---|--|--|--------------------------------|------------------------------|--------------------------|--------------------------------|--------------|
| | | | | in aumento | in diminuzione | | |
| <i>MISSIONE</i> | <i>01</i> | <i>Servizi istituzionali, generali e di gestione</i> | | | | | |
| 0101 | Programma | 01 | Organi istituzionali | | | | |
| Titolo 1 | Spese correnti | | | | | | |
| 30710/0 | VESTIARIO PERSONALE ORGANI ISTITUZIONALI | previsione di competenza <i>di cui già impegnato*</i> a fondo pluriennale vincolato previsione di cassa | 1.000,00 0,00 2.000,00 | 0,00 0,00 0,00 | 0,00 0,00 1.000,00 | 1.000,00 0,00 1.000,00 | |
| 30975/0 | GIORNALI, RIVISTE E PUBBLICAZIONI AFFARI ISTITUZIONALI | previsione di competenza <i>di cui già impegnato*</i> a fondo pluriennale vincolato previsione di cassa | 15.500,00 0,00 17.440,00 | 0,00 0,00 675,31 | 995,00 0,00 0,00 | 14.505,00 0,00 18.115,31 | |
| 32510/0 | GESTIONE AUTO DI RAPPRESENTANZA | previsione di competenza <i>di cui già impegnato*</i> a fondo pluriennale vincolato previsione di cassa | 6.000,00 0,00 6.344,07 | 0,00 0,00 0,00 | 0,00 0,00 0,00 | 6.000,00 0,00 6.344,07 | |
| 32511/0 | CARBURANTI AUTO RAPPRESENTANZA | previsione di competenza <i>di cui già impegnato*</i> a fondo pluriennale vincolato previsione di cassa | 1.250,00 0,00 2.500,00 | 6.500,00 0,00 6.500,00 | 0,00 0,00 0,00 | 7.750,00 0,00 9.000,00 | |
| 32512/0 | MANUTENZIONE AUTO RAPPRESENTANZA | previsione di competenza <i>di cui già impegnato*</i> a fondo pluriennale vincolato previsione di cassa | 2.500,00 0,00 4.996,95 | 2.000,00 0,00 2.000,00 | 0,00 0,00 0,00 | 4.500,00 0,00 6.996,95 | |
| 32513/0 | TASSE E PEDAGGI AUTO RAPPRESENTANZA | previsione di competenza <i>di cui già impegnato*</i> a fondo pluriennale vincolato previsione di cassa | 900,00 0,00 900,00 | 510,00 0,00 510,00 | 0,00 0,00 0,00 | 1.410,00 0,00 1.410,00 | |
| 32516/0 | NOLEGGIO AUTO RAPPRESENTANZA | previsione di competenza <i>di cui già impegnato*</i> a fondo pluriennale vincolato previsione di cassa | 0,00 0,00 0,00 | 0,00 0,00 0,00 | 0,00 0,00 0,00 | 0,00 0,00 0,00 | |



P.E.G. AGGIORNATO PER UNITA' ORGANIZZATIVA

SPESE

0055 - SERVIZIO PROVVEDITORATO

| MISSIONE, PROGRAMMA, TITOLO CAPITOLO | DENOMINAZIONE | | PREVISIONI ANNO 2017 | VARIAZIONI | | SOMME RISULTANTI | RESPONSABILE | |
|---|-----------------------------|---|---|---------------------------|------------------------|---------------------------|---------------------------|--|
| | | | | in aumento | in diminuzione | | | |
| Totale Titolo 1 | Spese correnti | previsione di competenza <i>di cui già impegnato*</i> a fondo pluriennale vincolato | 27.150,00 | 9.010,00 0,00 0,00 | 995,00 0,00 0,00 | 35.165,00 0,00 0,00 | | |
| | | previsione di cassa | 34.181,02 | 9.685,31 | 1.000,00 | 42.866,33 | | |
| Totale Programma 01 | Organi istituzionali | previsione di competenza <i>di cui già impegnato*</i> a fondo pluriennale vincolato | 27.150,00 | 9.010,00 0,00 0,00 | 995,00 0,00 0,00 | 35.165,00 0,00 0,00 | | |
| | | previsione di cassa | 34.181,02 | 9.685,31 | 1.000,00 | 42.866,33 | | |
| 0102 | Programma 02 | Segreteria generale | | | | | | |
| | Titolo 1 | Spese correnti | | | | | | |
| | 30093/0 | ALTRI BENI DI CONSUMO SEGRETERIA GENERALE | previsione di competenza <i>di cui già impegnato*</i> a fondo pluriennale vincolato | 13.000,00 0,00 0,00 | 0,00 0,00 0,00 | 0,00 0,00 0,00 | 13.000,00 0,00 0,00 | |
| | | | previsione di cassa | 21.993,66 | 0,00 | 828,40 | 21.165,26 | |
| | 32032/0 | SERVIZI ECONOMICI SEGRETERIA GENERALE | previsione di competenza <i>di cui già impegnato*</i> a fondo pluriennale vincolato | 14.000,00 0,00 0,00 | 0,00 0,00 0,00 | 2.000,00 0,00 0,00 | 12.000,00 0,00 0,00 | |
| | | | previsione di cassa | 18.500,00 | 0,00 | 2.000,00 | 16.500,00 | |
| | Totale Titolo 1 | Spese correnti | previsione di competenza <i>di cui già impegnato*</i> a fondo pluriennale vincolato | 27.000,00 0,00 0,00 | 0,00 0,00 0,00 | 2.000,00 0,00 0,00 | 25.000,00 0,00 0,00 | |
| | | | previsione di cassa | 40.493,66 | 0,00 | 2.828,40 | 37.665,26 | |
| | Totale Programma 02 | Segreteria generale | previsione di competenza <i>di cui già impegnato*</i> a fondo pluriennale vincolato | 27.000,00 0,00 0,00 | 0,00 0,00 0,00 | 2.000,00 0,00 0,00 | 25.000,00 0,00 0,00 | |
| | | | previsione di cassa | 40.493,66 | 0,00 | 2.828,40 | 37.665,26 | |
| 0103 | Programma 03 | Gestione economica, finanziaria, programmazione e provveditorato | | | | | | |
| | Titolo 1 | Spese correnti | | | | | | |
| | 30866/0 | ALTRI BENI DI CONSUMO SERVIZIO FINANZIARIO | previsione di competenza <i>di cui già impegnato*</i> a fondo pluriennale vincolato | 1.000,00 0,00 0,00 | 0,00 0,00 0,00 | 0,00 0,00 0,00 | 1.000,00 0,00 0,00 | |
| | | | previsione di cassa | 1.000,00 | 0,00 | 0,00 | 1.000,00 | |
| | 30868/0 | SERVIZI ECONOMICI SERVIZIO FINANZIARIO | previsione di competenza <i>di cui già impegnato*</i> | 2.900,00 0,00 | 0,00 0,00 | 0,00 0,00 | 2.900,00 0,00 | |



P.E.G. AGGIORNATO PER UNITA' ORGANIZZATIVA

SPESE

0055 - SERVIZIO PROVVEDITORATO

| MISSIONE,PROGRAMMA,TITOLO CAPITOLO | DENOMINAZIONE | | PREVISIONI ANNO 2017 | VARIAZIONI | | SOMME RISULTANTI | RESPONSABILE |
|---------------------------------------|--|--------------------------------------|-------------------------|------------|----------------|---------------------|--------------|
| | | | | in aumento | in diminuzione | | |
| | | <i>a fondo pluriennale vincolato</i> | | 0,00 | 0,00 | 0,00 | |
| | | previsione di cassa | 3.800,00 | 0,00 | 0,00 | 3.800,00 | |
| 30871/0 | FORMAZIONE PROFESSIONALE PROVVEDITORATO | previsione di competenza | 1.000,00 | 0,00 | 0,00 | 1.000,00 | |
| | | <i>di cui già impegnato*</i> | 0,00 | 0,00 | 0,00 | 0,00 | |
| | | <i>a fondo pluriennale vincolato</i> | | 0,00 | 0,00 | 0,00 | |
| | | previsione di cassa | 3.137,10 | 0,00 | 2.137,10 | 1.000,00 | |
| 30874/0 | GIORNALI, RIVISTE E PUBBLICAZIONI PROVVEDITORATO | previsione di competenza | 5.050,00 | 0,00 | 0,00 | 5.050,00 | |
| | | <i>di cui già impegnato*</i> | 0,00 | 0,00 | 0,00 | 0,00 | |
| | | <i>a fondo pluriennale vincolato</i> | | 0,00 | 0,00 | 0,00 | |
| | | previsione di cassa | 5.322,00 | 0,00 | 0,00 | 5.322,00 | |
| 31070/0 | STRAORDINARIO PERSONALE PROVVEDITORATO | previsione di competenza | 4.000,00 | 2.000,00 | 0,00 | 6.000,00 | |
| | | <i>di cui già impegnato*</i> | 0,00 | 0,00 | 0,00 | 0,00 | |
| | | <i>a fondo pluriennale vincolato</i> | | 0,00 | 0,00 | 0,00 | |
| | | previsione di cassa | 7.093,37 | 0,00 | 77,27 | 7.016,10 | |
| 31110/0 | ALTRI BENI DI CONSUMO PROVVEDITORATO | previsione di competenza | 1.800,00 | 0,00 | 0,00 | 1.800,00 | |
| | | <i>di cui già impegnato*</i> | 0,00 | 0,00 | 0,00 | 0,00 | |
| | | <i>a fondo pluriennale vincolato</i> | | 0,00 | 0,00 | 0,00 | |
| | | previsione di cassa | 1.800,00 | 0,00 | 0,00 | 1.800,00 | |
| 31112/0 | CONSULENZE E SERVIZI PER PROVVEDITORATO | previsione di competenza | 69.000,00 | 8.000,00 | 0,00 | 77.000,00 | |
| | | <i>di cui già impegnato*</i> | 0,00 | 0,00 | 0,00 | 0,00 | |
| | | <i>a fondo pluriennale vincolato</i> | | 0,00 | 0,00 | 0,00 | |
| | | previsione di cassa | 82.194,02 | 7.600,40 | 0,00 | 89.794,42 | |
| Totale Titolo | 1 | Spese correnti | | | | | |
| | | previsione di competenza | 84.750,00 | 10.000,00 | 0,00 | 94.750,00 | |
| | | <i>di cui già impegnato*</i> | | 0,00 | 0,00 | 0,00 | |
| | | <i>a fondo pluriennale vincolato</i> | | 0,00 | 0,00 | 0,00 | |
| | | previsione di cassa | 104.346,49 | 7.600,40 | 2.214,37 | 109.732,52 | |
| Titolo 2 | | Spese in conto capitale | | | | | |
| 30856/0 | ATTREZZATURE INFORMATICHE | previsione di competenza | 30.000,00 | 0,00 | 14.235,00 | 15.765,00 | |
| | | <i>di cui già impegnato*</i> | 0,00 | 0,00 | 0,00 | 0,00 | |
| | | <i>a fondo pluriennale vincolato</i> | | 0,00 | 0,00 | 0,00 | |
| | | previsione di cassa | 30.000,00 | 0,00 | 14.235,00 | 15.765,00 | |



P.E.G. AGGIORNATO PER UNITA' ORGANIZZATIVA

SPESE

0055 - SERVIZIO PROVVEDITORATO

| MISSIONE,PROGRAMMA,TITOLO CAPITOLO | DENOMINAZIONE | | PREVISIONI ANNO 2017 | VARIAZIONI | | SOMME RISULTANTI | RESPONSABILE |
|---------------------------------------|---|---|---|--------------------------|----------------------|--------------------------|--------------|
| | | | | in aumento | in diminuzione | | |
| Totale Titolo 2 | Spese in conto capitale | previsione di competenza <i>di cui già impegnato*</i> a fondo pluriennale vincolato | 30.000,00 | 0,00 | 14.235,00 | 15.765,00 | |
| | | previsione di cassa | 30.000,00 | 0,00 | 14.235,00 | 15.765,00 | |
| Totale Programma 03 | Gestione economica, finanziaria, programmazione e provveditorato | previsione di competenza <i>di cui già impegnato*</i> a fondo pluriennale vincolato | 114.750,00 | 10.000,00 | 14.235,00 | 110.515,00 | |
| | | previsione di cassa | 134.346,49 | 7.600,40 | 16.449,37 | 125.497,52 | |
| 0104 | Programma 04 | Gestione delle entrate tributarie e servizi fiscali | | | | | |
| | Titolo 1 | Spese correnti | | | | | |
| | 34700/0 | ALTRI BENI DI CONSUMO SERVIZIO TRIBUTI | previsione di competenza <i>di cui già impegnato*</i> a fondo pluriennale vincolato | 1.500,00 0,00 0,00 | 0,00 0,00 0,00 | 1.500,00 0,00 0,00 | |
| | | previsione di cassa | 3.759,05 | 0,00 | 500,00 | 3.259,05 | |
| | 34753/0 | SERVIZI ECONOMICI FINANZE E TRIBUTI | previsione di competenza <i>di cui già impegnato*</i> a fondo pluriennale vincolato | 4.500,00 0,00 0,00 | 0,00 0,00 0,00 | 4.500,00 0,00 0,00 | |
| | | previsione di cassa | 6.750,00 | 0,00 | 0,00 | 6.750,00 | |
| | Totale Titolo 1 | Spese correnti | previsione di competenza <i>di cui già impegnato*</i> a fondo pluriennale vincolato | 6.000,00 0,00 0,00 | 0,00 0,00 0,00 | 6.000,00 0,00 0,00 | |
| | | previsione di cassa | 10.509,05 | 0,00 | 500,00 | 10.009,05 | |
| | Totale Programma 04 | Gestione delle entrate tributarie e servizi fiscali | previsione di competenza <i>di cui già impegnato*</i> a fondo pluriennale vincolato | 6.000,00 0,00 0,00 | 0,00 0,00 0,00 | 6.000,00 0,00 0,00 | |
| | | previsione di cassa | 10.509,05 | 0,00 | 500,00 | 10.009,05 | |
| 0105 | Programma 05 | Gestione dei beni demaniali e patrimoniali | | | | | |
| | Titolo 1 | Spese correnti | | | | | |
| | 34202/0 | SERVIZI ECONOMICI PATRIMONIO | previsione di competenza <i>di cui già impegnato*</i> a fondo pluriennale vincolato | 5.000,00 0,00 0,00 | 0,00 0,00 0,00 | 5.000,00 0,00 0,00 | |
| | | previsione di cassa | 6.000,00 | 0,00 | 0,00 | 6.000,00 | |
| | 34455/0 | ALTRI BENI DI CONSUMO UFFICIO PATRIMONIO | previsione di competenza <i>di cui già impegnato*</i> | 1.000,00 0,00 | 0,00 0,00 | 1.000,00 0,00 | |



P.E.G. AGGIORNATO PER UNITA' ORGANIZZATIVA

SPESE

0055 - SERVIZIO PROVVEDITORATO

| MISSIONE, PROGRAMMA, TITOLO CAPITOLO | DENOMINAZIONE | PREVISIONI ANNO 2017 | VARIAZIONI | | SOMME RISULTANTI | RESPONSABILE |
|---|--|-------------------------|------------|----------------|---------------------|--------------|
| | | | in aumento | in diminuzione | | |
| | | | | 0,00 | 0,00 | 0,00 |
| | | | | 0,00 | 0,01 | 2.366,95 |
| Totale Titolo | 1 Spese correnti | | | | | |
| | | 2.366,96 | | 0,00 | 0,01 | 2.366,95 |
| | | 6.000,00 | | 0,00 | 0,00 | 6.000,00 |
| | | | | 0,00 | 0,00 | 0,00 |
| | | | | 0,00 | 0,00 | 0,00 |
| | | 8.366,96 | | 0,00 | 0,01 | 8.366,95 |
| Totale Programma | 05 Gestione dei beni demaniali e patrimoniali | | | | | |
| | | 6.000,00 | | 0,00 | 0,00 | 6.000,00 |
| | | | | 0,00 | 0,00 | 0,00 |
| | | | | 0,00 | 0,00 | 0,00 |
| | | 8.366,96 | | 0,00 | 0,01 | 8.366,95 |
| 0106 Programma | 06 Ufficio tecnico | | | | | |
| Titolo 1 | Spese correnti | | | | | |
| 33150/0 | ACQUISTO CARBURANTI AUTOMEZZI UFFICIO TECNICO | 20.000,00 | 3.000,00 | 0,00 | | 23.000,00 |
| | | 0,00 | 0,00 | 0,00 | | 0,00 |
| | | | 0,00 | 0,00 | | 0,00 |
| | | 23.777,35 | 2.400,00 | 0,00 | | 26.177,35 |
| 33270/0 | VESTIARIO PERSONALE MANUTENZIONI | 2.000,00 | 0,00 | 0,00 | | 2.000,00 |
| | | 0,00 | 0,00 | 0,00 | | 0,00 |
| | | | 0,00 | 0,00 | | 0,00 |
| | | 5.000,00 | 0,00 | 3.000,00 | | 2.000,00 |
| 33280/0 | MANUTENZIONE AUTOVETTURE UFFICIO TECNICO | 15.000,00 | 6.000,00 | 0,00 | | 21.000,00 |
| | | 0,00 | 0,00 | 0,00 | | 0,00 |
| | | | 0,00 | 0,00 | | 0,00 |
| | | 24.588,53 | 5.955,00 | 0,00 | | 30.543,53 |
| 33281/0 | TASSE AUTOMOBILISTICHE AUTOVEICOLI LL. PP. | 3.100,00 | 1.000,00 | 0,00 | | 4.100,00 |
| | | 0,00 | 0,00 | 0,00 | | 0,00 |
| | | | 0,00 | 0,00 | | 0,00 |
| | | 3.100,00 | 1.000,00 | 0,00 | | 4.100,00 |
| 33320/0 | ALTRI BENI DI CONSUMO LLPP | 3.500,00 | 1.000,00 | 0,00 | | 4.500,00 |
| | | 0,00 | 0,00 | 0,00 | | 0,00 |
| | | | 0,00 | 0,00 | | 0,00 |
| | | 5.059,38 | 982,62 | 0,00 | | 6.042,00 |
| 33353/0 | SERVIZI ECONOMICI LAVORI PUBBLICI | 11.800,00 | 0,00 | 2.000,00 | | 9.800,00 |



P.E.G. AGGIORNATO PER UNITA' ORGANIZZATIVA

SPESE

0055 - SERVIZIO PROVVEDITORATO

| MISSIONE,PROGRAMMA,TITOLO CAPITOLO | DENOMINAZIONE | | PREVISIONI ANNO 2017 | VARIAZIONI | | SOMME RISULTANTI | RESPONSABILE |
|---------------------------------------|--|--------------------------------------|--|------------|----------------|---------------------|--------------|
| | | | | in aumento | in diminuzione | | |
| | | <i>di cui già impegnato*</i> | 0,00 | 0,00 | 0,00 | 0,00 | |
| | | <i>a fondo pluriennale vincolato</i> | | 0,00 | 0,00 | 0,00 | |
| | | previsione di cassa | 12.844,04 | 0,00 | 2.000,00 | 10.844,04 | |
| 34120/0 | REIMPIEGO INDENNIZZI SINISTRI AL PATRIMONIO (FC 10735) | previsione di competenza | 10.000,00 | 0,00 | 0,00 | 10.000,00 | |
| | | <i>di cui già impegnato*</i> | 0,00 | 0,00 | 0,00 | 0,00 | |
| | | <i>a fondo pluriennale vincolato</i> | | 0,00 | 0,00 | 0,00 | |
| | | previsione di cassa | 14.960,05 | 0,00 | 3.553,05 | 11.407,00 | |
| Totale Titolo | 1 | Spese correnti | 65.400,00 | 11.000,00 | 2.000,00 | 74.400,00 | |
| | | <i>di cui già impegnato*</i> | | 0,00 | 0,00 | 0,00 | |
| | | <i>a fondo pluriennale vincolato</i> | | 0,00 | 0,00 | 0,00 | |
| | | previsione di cassa | 89.329,35 | 10.337,62 | 8.553,05 | 91.113,92 | |
| Totale Programma | 06 | Ufficio tecnico | 65.400,00 | 11.000,00 | 2.000,00 | 74.400,00 | |
| | | <i>di cui già impegnato*</i> | | 0,00 | 0,00 | 0,00 | |
| | | <i>a fondo pluriennale vincolato</i> | | 0,00 | 0,00 | 0,00 | |
| | | previsione di cassa | 89.329,35 | 10.337,62 | 8.553,05 | 91.113,92 | |
| 0107 | Programma | 07 | Elezioni e consultazioni popolari - Anagrafe e stato civile | | | | |
| Titolo 1 | Spese correnti | | | | | | |
| 32220/0 | SPESE ECONOMICHE E FUNZIONAMENTO SERVIZI DEMOGRAFICI | previsione di competenza | 10.000,00 | 7.000,00 | 0,00 | 17.000,00 | |
| | | <i>di cui già impegnato*</i> | 0,00 | 0,00 | 0,00 | 0,00 | |
| | | <i>a fondo pluriennale vincolato</i> | | 0,00 | 0,00 | 0,00 | |
| | | previsione di cassa | 14.930,14 | 4.223,00 | 0,00 | 19.153,14 | |
| 33618/0 | SERVIZI ECONOMICI SERVIZI DEMOGRAFICI | previsione di competenza | 11.000,00 | 0,00 | 2.000,00 | 9.000,00 | |
| | | <i>di cui già impegnato*</i> | 0,00 | 0,00 | 0,00 | 0,00 | |
| | | <i>a fondo pluriennale vincolato</i> | | 0,00 | 0,00 | 0,00 | |
| | | previsione di cassa | 12.495,34 | 0,00 | 2.055,60 | 10.439,74 | |
| Totale Titolo | 1 | Spese correnti | 21.000,00 | 7.000,00 | 2.000,00 | 26.000,00 | |
| | | <i>di cui già impegnato*</i> | | 0,00 | 0,00 | 0,00 | |
| | | <i>a fondo pluriennale vincolato</i> | | 0,00 | 0,00 | 0,00 | |
| | | previsione di cassa | 27.425,48 | 4.223,00 | 2.055,60 | 29.592,88 | |
| Titolo 2 | Spese in conto capitale | | | | | | |
| 30857/0 | IMPIANTISTICA SERVIZI DEMOGRAFICI (DISMISSIONI) | previsione di competenza | 15.000,00 | 0,00 | 0,00 | 15.000,00 | |
| | | <i>di cui già impegnato*</i> | 0,00 | 0,00 | 0,00 | 0,00 | |
| | | <i>a fondo pluriennale vincolato</i> | | 0,00 | 0,00 | 0,00 | |



P.E.G. AGGIORNATO PER UNITA' ORGANIZZATIVA

SPESE

0055 - SERVIZIO PROVVEDITORATO

| MISSIONE,PROGRAMMA,TITOLO CAPITOLO | DENOMINAZIONE | | PREVISIONI ANNO 2017 | VARIAZIONI | | SOMME RISULTANTI | RESPONSABILE |
|---------------------------------------|------------------|--|---|------------|----------------|---------------------|--------------|
| | | | | in aumento | in diminuzione | | |
| | | previsione di cassa | 15.000,00 | 0,00 | 0,00 | 15.000,00 | |
| Totale Titolo | 2 | Spese in conto capitale | | | | | |
| | | previsione di competenza | 15.000,00 | 0,00 | 0,00 | 15.000,00 | |
| | | <i>di cui già impegnato*</i> | | 0,00 | 0,00 | 0,00 | |
| | | <i>a fondo pluriennale vincolato</i> | | 0,00 | 0,00 | 0,00 | |
| | | previsione di cassa | 15.000,00 | 0,00 | 0,00 | 15.000,00 | |
| Totale Programma | 07 | Elezioni e consultazioni popolari - Anagrafe e stato civile | | | | | |
| | | previsione di competenza | 36.000,00 | 7.000,00 | 2.000,00 | 41.000,00 | |
| | | <i>di cui già impegnato*</i> | | 0,00 | 0,00 | 0,00 | |
| | | <i>a fondo pluriennale vincolato</i> | | 0,00 | 0,00 | 0,00 | |
| | | previsione di cassa | 42.425,48 | 4.223,00 | 2.055,60 | 44.592,88 | |
| 0108 | Programma | 08 | Statistica e sistemi informativi | | | | |
| | Titolo 1 | Spese correnti | | | | | |
| | 32810/2 | ALTRI BENI DI CONSUMO SISTEMI INFORMATIVI | | | | | |
| | | previsione di competenza | 1.500,00 | 0,00 | 0,00 | 1.500,00 | |
| | | <i>di cui già impegnato*</i> | 0,00 | 0,00 | 0,00 | 0,00 | |
| | | <i>a fondo pluriennale vincolato</i> | | 0,00 | 0,00 | 0,00 | |
| | | previsione di cassa | 1.750,00 | 0,00 | 202,16 | 1.547,84 | |
| | 32812/0 | SERVIZI ECONOMICI SERVIZI INFORMATIVI | | | | | |
| | | previsione di competenza | 2.000,00 | 0,00 | 0,00 | 2.000,00 | |
| | | <i>di cui già impegnato*</i> | 0,00 | 0,00 | 0,00 | 0,00 | |
| | | <i>a fondo pluriennale vincolato</i> | | 0,00 | 0,00 | 0,00 | |
| | | previsione di cassa | 2.800,00 | 0,00 | 0,00 | 2.800,00 | |
| Totale Titolo | 1 | Spese correnti | | | | | |
| | | previsione di competenza | 3.500,00 | 0,00 | 0,00 | 3.500,00 | |
| | | <i>di cui già impegnato*</i> | | 0,00 | 0,00 | 0,00 | |
| | | <i>a fondo pluriennale vincolato</i> | | 0,00 | 0,00 | 0,00 | |
| | | previsione di cassa | 4.550,00 | 0,00 | 202,16 | 4.347,84 | |
| | Titolo 2 | Spese in conto capitale | | | | | |
| | 30852/0 | ARREDI E MATERIALI INFORMATICI (AVANZO AMM.NE) | | | | | |
| | | previsione di competenza | 0,00 | 0,00 | 0,00 | 0,00 | |
| | | <i>di cui già impegnato*</i> | 0,00 | 0,00 | 0,00 | 0,00 | |
| | | <i>a fondo pluriennale vincolato</i> | | 0,00 | 0,00 | 0,00 | |
| | | previsione di cassa | | 0,00 | 0,00 | 0,00 | |
| Totale Titolo | 2 | Spese in conto capitale | | | | | |
| | | previsione di competenza | 0,00 | 0,00 | 0,00 | 0,00 | |
| | | <i>di cui già impegnato*</i> | | 0,00 | 0,00 | 0,00 | |
| | | <i>a fondo pluriennale vincolato</i> | | 0,00 | 0,00 | 0,00 | |
| | | previsione di cassa | 0,00 | 0,00 | 0,00 | 0,00 | |



P.E.G. AGGIORNATO PER UNITA' ORGANIZZATIVA

SPESE

0055 - SERVIZIO PROVVEDITORATO

| MISSIONE,PROGRAMMA,TITOLO CAPITOLO | DENOMINAZIONE | | PREVISIONI ANNO 2017 | VARIAZIONI | | SOMME RISULTANTI | RESPONSABILE | |
|---------------------------------------|---|--|--|--------------------------|----------------------|--------------------------|--------------|--|
| | | | | in aumento | in diminuzione | | | |
| Totale Programma 08 | Statistica e sistemi informativi | previsione di competenza <i>di cui già impegnato*</i> a fondo pluriennale vincolato previsione di cassa | 3.500,00 | 0,00 0,00 0,00 | 0,00 0,00 0,00 | 3.500,00 0,00 0,00 | | |
| | | | 4.550,00 | 0,00 | 202,16 | 4.347,84 | | |
| 0110 | Programma 10 | Risorse umane | | | | | | |
| | Titolo 1 | Spese correnti | | | | | | |
| | 30092/0 | ALTRI BENI DI CONSUMO SERVIZIO RISORSE UMANE | previsione di competenza <i>di cui già impegnato*</i> a fondo pluriennale vincolato previsione di cassa | 1.000,00 0,00 0,00 | 0,00 0,00 0,00 | 1.000,00 0,00 0,00 | | |
| | | | 1.990,00 | 0,00 | 852,16 | 1.137,84 | | |
| | 30587/0 | SERVIZI ECONOMICI RISORSE UMANE | previsione di competenza <i>di cui già impegnato*</i> a fondo pluriennale vincolato previsione di cassa | 4.800,00 0,00 0,00 | 0,00 0,00 0,00 | 4.800,00 0,00 0,00 | | |
| | | | 8.698,00 | 0,00 | 0,00 | 8.698,00 | | |
| | Totale Titolo 1 | Spese correnti | previsione di competenza <i>di cui già impegnato*</i> a fondo pluriennale vincolato previsione di cassa | 5.800,00 0,00 0,00 | 0,00 0,00 0,00 | 5.800,00 0,00 0,00 | | |
| | | | 10.688,00 | 0,00 | 852,16 | 9.835,84 | | |
| Totale Programma 10 | Risorse umane | previsione di competenza <i>di cui già impegnato*</i> a fondo pluriennale vincolato previsione di cassa | 5.800,00 | 0,00 0,00 0,00 | 0,00 0,00 0,00 | 5.800,00 0,00 0,00 | | |
| | | | 10.688,00 | 0,00 | 852,16 | 9.835,84 | | |
| 0111 | Programma 11 | Altri servizi generali | | | | | | |
| | Titolo 1 | Spese correnti | | | | | | |
| | 30850/0 | BENI SPECIFICI PER UFFICI COMUNALI | previsione di competenza <i>di cui già impegnato*</i> a fondo pluriennale vincolato previsione di cassa | 7.000,00 0,00 0,00 | 0,00 0,00 0,00 | 7.000,00 0,00 0,00 | | |
| | | | 14.462,72 | 0,00 | 4.103,00 | 10.359,72 | | |
| | 30864/0 | BENI SPECIFICI PER CONTROLLI INTERNI | previsione di competenza <i>di cui già impegnato*</i> a fondo pluriennale vincolato previsione di cassa | 300,00 0,00 0,00 | 0,00 0,00 0,00 | 300,00 0,00 0,00 | | |
| | | | 600,00 | 0,00 | 300,00 | 300,00 | | |
| | 31160/0 | PULIZIE UFFICI COMUNALI | previsione di competenza | 157.000,00 | 15.000,00 | 0,00 | 172.000,00 | |



P.E.G. AGGIORNATO PER UNITA' ORGANIZZATIVA

SPESE

0055 - SERVIZIO PROVVEDITORATO

| MISSIONE,PROGRAMMA,TITOLO CAPITOLO | DENOMINAZIONE | | PREVISIONI ANNO 2017 | VARIAZIONI | | SOMME RISULTANTI | RESPONSABILE |
|---------------------------------------|---|--------------------------------------|-------------------------|------------|----------------|---------------------|--------------|
| | | | | in aumento | in diminuzione | | |
| | | <i>di cui già impegnato*</i> | 0,00 | 0,00 | 0,00 | 0,00 | |
| | | <i>a fondo pluriennale vincolato</i> | | 0,00 | 0,00 | 0,00 | |
| | | previsione di cassa | 237.351,02 | 0,00 | 27.701,44 | 209.649,58 | |
| 31162/0 | FORNITURA ACQUA POTABILE PER UFFICI E SERVIZI | previsione di competenza | 0,00 | 0,00 | 0,00 | 0,00 | |
| | | <i>di cui già impegnato*</i> | 0,00 | 0,00 | 0,00 | 0,00 | |
| | | <i>a fondo pluriennale vincolato</i> | | 0,00 | 0,00 | 0,00 | |
| | | previsione di cassa | | 0,00 | 0,00 | 0,00 | |
| 32450/0 | SPESE PER FACCHINAGGI | previsione di competenza | 30.000,00 | 0,00 | 9.000,00 | 21.000,00 | |
| | | <i>di cui già impegnato*</i> | 0,00 | 0,00 | 0,00 | 0,00 | |
| | | <i>a fondo pluriennale vincolato</i> | | 0,00 | 0,00 | 0,00 | |
| | | previsione di cassa | 50.438,01 | 0,00 | 9.438,00 | 41.000,01 | |
| 32451/0 | SPESE PER FACCHINAGGI (DPR 380/01) | previsione di competenza | 0,00 | 0,00 | 0,00 | 0,00 | |
| | | <i>di cui già impegnato*</i> | 0,00 | 0,00 | 0,00 | 0,00 | |
| | | <i>a fondo pluriennale vincolato</i> | | 0,00 | 0,00 | 0,00 | |
| | | previsione di cassa | | 0,00 | 0,00 | 0,00 | |
| 34150/0 | ASSICURAZIONI DELL'ENTE | previsione di competenza | 390.000,00 | 0,00 | 0,00 | 390.000,00 | |
| | | <i>di cui già impegnato*</i> | 0,00 | 0,00 | 0,00 | 0,00 | |
| | | <i>a fondo pluriennale vincolato</i> | | 0,00 | 0,00 | 0,00 | |
| | | previsione di cassa | 508.205,84 | 0,00 | 0,00 | 508.205,84 | |
| 34170/0 | MANUTENZIONE AUTOMEZZI SERVIZI VARI | previsione di competenza | 13.000,00 | 0,00 | 0,00 | 13.000,00 | |
| | | <i>di cui già impegnato*</i> | 0,00 | 0,00 | 0,00 | 0,00 | |
| | | <i>a fondo pluriennale vincolato</i> | | 0,00 | 0,00 | 0,00 | |
| | | previsione di cassa | 18.175,85 | 0,00 | 0,00 | 18.175,85 | |
| 34171/0 | TASSE AUTOMOBILISTICHE AUTOVEICOLI SERVIZI VARI | previsione di competenza | 1.000,00 | 1.100,00 | 0,00 | 2.100,00 | |
| | | <i>di cui già impegnato*</i> | 0,00 | 0,00 | 0,00 | 0,00 | |
| | | <i>a fondo pluriennale vincolato</i> | | 0,00 | 0,00 | 0,00 | |
| | | previsione di cassa | 1.408,00 | 944,00 | 0,00 | 2.352,00 | |
| 34175/0 | ACQUISTO CARBURANTI AUTOMEZZI SERVIZI VARI | previsione di competenza | 6.000,00 | 2.000,00 | 0,00 | 8.000,00 | |
| | | <i>di cui già impegnato*</i> | 0,00 | 0,00 | 0,00 | 0,00 | |
| | | <i>a fondo pluriennale vincolato</i> | | 0,00 | 0,00 | 0,00 | |
| | | previsione di cassa | 11.650,00 | 2.000,00 | 0,00 | 13.650,00 | |



P.E.G. AGGIORNATO PER UNITA' ORGANIZZATIVA

SPESE

0055 - SERVIZIO PROVVEDITORATO

| MISSIONE, PROGRAMMA, TITOLO CAPITOLO | DENOMINAZIONE | | PREVISIONI ANNO 2017 | VARIAZIONI | | SOMME RISULTANTI | RESPONSABILE |
|---|--|---|-------------------------|----------------------------|---------------------------|------------------------------|--------------|
| | | | | in aumento | in diminuzione | | |
| Totale Titolo 1 | Spese correnti | previsione di competenza <i>di cui già impegnato*</i> a fondo pluriennale vincolato | 604.300,00 | 18.100,00 0,00 0,00 | 9.000,00 0,00 0,00 | 613.400,00 0,00 0,00 | |
| | | previsione di cassa | 842.291,44 | 2.944,00 | 41.542,44 | 803.693,00 | |
| Titolo 2 | Spese in conto capitale | | | | | | |
| 30851/0 | ACQUISTO ARREDI E MACCHINARI UFFICI | previsione di competenza <i>di cui già impegnato*</i> a fondo pluriennale vincolato | 20.000,00 0,00 | 70.000,00 0,00 | 0,00 0,00 | 90.000,00 0,00 | |
| | | previsione di cassa | 50.069,07 | 69.999,99 | 0,00 | 120.069,06 | |
| Totale Titolo 2 | Spese in conto capitale | previsione di competenza <i>di cui già impegnato*</i> a fondo pluriennale vincolato | 20.000,00 | 70.000,00 0,00 | 0,00 0,00 | 90.000,00 0,00 | |
| | | previsione di cassa | 50.069,07 | 69.999,99 | 0,00 | 120.069,06 | |
| Totale Programma 11 | Altri servizi generali | previsione di competenza <i>di cui già impegnato*</i> a fondo pluriennale vincolato | 624.300,00 | 88.100,00 0,00 0,00 | 9.000,00 0,00 0,00 | 703.400,00 0,00 0,00 | |
| | | previsione di cassa | 892.360,51 | 72.943,99 | 41.542,44 | 923.762,06 | |
| Totale MISSIONE 01 | Servizi istituzionali, generali e di gestione | previsione di competenza <i>di cui già impegnato*</i> a fondo pluriennale vincolato | 915.900,00 | 125.110,00 0,00 0,00 | 30.230,00 0,00 0,00 | 1.010.780,00 0,00 0,00 | |
| | | previsione di cassa | 1.267.250,52 | 104.790,32 | 73.983,19 | 1.298.057,65 | |



P.E.G. AGGIORNATO PER UNITA' ORGANIZZATIVA

SPESE

0055 - SERVIZIO PROVVEDITORATO

| MISSIONE, PROGRAMMA, TITOLO CAPITOLO | DENOMINAZIONE | | PREVISIONI ANNO 2017 | VARIAZIONI | | SOMME RISULTANTI | RESPONSABILE |
|---|--|--|-------------------------|--------------|----------------|---------------------|--------------|
| | | | | in aumento | in diminuzione | | |
| <i>MISSIONE</i> 02 | <i>Giustizia</i> | | | | | | |
| 0201 | Programma 01 | Uffici giudiziari | | | | | |
| | Titolo 1 | Spese correnti | | | | | |
| 35000/0 | APPALTO PULIZIE UFFICI GIUDIZIARI | previsione di competenza <i>di cui già impegnato*</i> <i>a fondo pluriennale vincolato</i> previsione di cassa | 0,00 0,00 | 0,00 0,00 | 0,00 0,00 | 0,00 0,00 | 0,00 0,00 |
| 35120/0 | ALTRI BENI DI CONSUMO UFFICI GIUDIZIARI | previsione di competenza <i>di cui già impegnato*</i> <i>a fondo pluriennale vincolato</i> previsione di cassa | 0,00 0,00 | 0,00 0,00 | 0,00 0,00 | 0,00 0,00 | 0,00 0,00 |
| 35131/0 | FORNITURA ACQUA POTABILE UFFICI GIUDIZIARI | previsione di competenza <i>di cui già impegnato*</i> <i>a fondo pluriennale vincolato</i> previsione di cassa | 0,00 0,00 | 0,00 0,00 | 0,00 0,00 | 0,00 0,00 | 0,00 0,00 |
| Totale Titolo | 1 | Spese correnti | 0,00 | 0,00 | 0,00 | 0,00 | 0,00 |
| Totale Programma | 01 | Uffici giudiziari | 0,00 | 0,00 | 0,00 | 0,00 | 0,00 |
| <i>Totale MISSIONE 02</i> | <i>Giustizia</i> | <i>previsione di competenza di cui già impegnato*</i> <i>a fondo pluriennale vincolato</i> previsione di cassa | 0,00 0,00 | 0,00 0,00 | 0,00 0,00 | 0,00 0,00 | 0,00 0,00 |



P.E.G. AGGIORNATO PER UNITA' ORGANIZZATIVA

SPESE

0055 - SERVIZIO PROVVEDITORATO

| MISSIONE,PROGRAMMA,TITOLO CAPITOLO | DENOMINAZIONE | | PREVISIONI ANNO 2017 | VARIAZIONI | | SOMME RISULTANTI | RESPONSABILE |
|---------------------------------------|---|---|--|------------------------------|------------------------|--------------------------------|--------------|
| | | | | in aumento | in diminuzione | | |
| <i>MISSIONE</i> | <i>03</i> | <i>Ordine pubblico e sicurezza</i> | | | | | |
| 0301 | Programma | 01 | Polizia locale e amministrativa | | | | |
| Titolo 1 | Spese correnti | | | | | | |
| 34452/0 | SERVIZI ECONOMICI POLIZIA MUNICIPALE | previsione di competenza <i>di cui già impegnato*</i> <i>a fondo pluriennale vincolato</i> previsione di cassa | 8.000,00 0,00 11.500,00 | 0,00 0,00 0,00 | 0,00 0,00 0,00 | 8.000,00 0,00 11.500,00 | |
| 35400/0 | FORNITURA CORREDO,ARMAMENTI,ECC.AGENTI POLIZIA MUNICIPALE | previsione di competenza <i>di cui già impegnato*</i> <i>a fondo pluriennale vincolato</i> previsione di cassa | 0,00 0,00 | 0,00 0,00 | 0,00 0,00 | 0,00 0,00 | |
| 35413/0 | BENI SPECIFICI POLIZIA MUNICIPALE | previsione di competenza <i>di cui già impegnato*</i> <i>a fondo pluriennale vincolato</i> previsione di cassa | 35.000,00 0,00 82.445,32 | 0,00 0,00 0,00 | 0,00 0,00 340,00 | 35.000,00 0,00 82.105,32 | |
| 35414/0 | CARBURANTI POLIZIA MUNICIPALE | previsione di competenza <i>di cui già impegnato*</i> <i>a fondo pluriennale vincolato</i> previsione di cassa | 26.000,00 0,00 26.600,00 | 7.000,00 0,00 6.906,82 | 0,00 0,00 0,00 | 33.000,00 0,00 33.506,82 | |
| 35415/0 | TASSE AUTOMOBILISTICHE MEZZI POLIZIA MUNICIPALE | previsione di competenza <i>di cui già impegnato*</i> <i>a fondo pluriennale vincolato</i> previsione di cassa | 1.650,00 0,00 1.650,00 | 0,00 0,00 0,00 | 0,00 0,00 0,00 | 1.650,00 0,00 1.650,00 | |
| 35450/3 | ALTRI BENI DI CONSUMO PER LA POLIZIA MUNICIPALE | previsione di competenza <i>di cui già impegnato*</i> <i>a fondo pluriennale vincolato</i> previsione di cassa | 3.000,00 0,00 5.777,52 | 1.500,00 0,00 1.500,00 | 0,00 0,00 0,00 | 4.500,00 0,00 7.277,52 | |
| 35460/0 | APPALTO PULIZIE UFFICI POLIZIA MUNICIPALE | previsione di competenza <i>di cui già impegnato*</i> <i>a fondo pluriennale vincolato</i> previsione di cassa | 27.000,00 0,00 36.827,97 | 0,00 0,00 0,00 | 0,00 0,00 0,00 | 27.000,00 0,00 36.827,97 | |



P.E.G. AGGIORNATO PER UNITA' ORGANIZZATIVA

SPESE

0055 - SERVIZIO PROVVEDITORATO

| MISSIONE, PROGRAMMA, TITOLO CAPITOLO | DENOMINAZIONE | | PREVISIONI ANNO 2017 | VARIAZIONI | | SOMME RISULTANTI | RESPONSABILE |
|---|--|--|-------------------------|------------|----------------|---------------------|--------------|
| | | | | in aumento | in diminuzione | | |
| 35461/0 | PREMI ASSICURATIVI POLIZIA MUNICIPALE | previsione di competenza | 10.000,00 | 0,00 | 0,00 | 10.000,00 | |
| | | <i>di cui già impegnato*</i> | 0,00 | 0,00 | 0,00 | 0,00 | |
| | | <i>a fondo pluriennale vincolato</i> | | 0,00 | 0,00 | 0,00 | |
| | | previsione di cassa | 20.000,00 | 0,00 | 0,00 | 20.000,00 | |
| 35465/0 | FORNITURA ACQUA POTABILE PER LA FUNZIONE | previsione di competenza | 1.500,00 | 0,00 | 0,00 | 1.500,00 | |
| | | <i>di cui già impegnato*</i> | 0,00 | 0,00 | 0,00 | 0,00 | |
| | | <i>a fondo pluriennale vincolato</i> | | 0,00 | 0,00 | 0,00 | |
| | | previsione di cassa | 1.833,98 | 0,00 | 0,00 | 1.833,98 | |
| 35500/14 | SERVIZI ECONOMICI POLIZIA MUNICIPALE (FC 7100 7200) | previsione di competenza | 0,00 | 0,00 | 0,00 | 0,00 | |
| | | <i>di cui già impegnato*</i> | 0,00 | 0,00 | 0,00 | 0,00 | |
| | | <i>a fondo pluriennale vincolato</i> | | 0,00 | 0,00 | 0,00 | |
| | | previsione di cassa | | 0,00 | 0,00 | 0,00 | |
| 35500/3 | FORNITURA BENI E CORREDI POLIZIA MUNICIPALE-F.C. 7100 7200 | previsione di competenza | 0,00 | 0,00 | 0,00 | 0,00 | |
| | | <i>di cui già impegnato*</i> | 0,00 | 0,00 | 0,00 | 0,00 | |
| | | <i>a fondo pluriennale vincolato</i> | | 0,00 | 0,00 | 0,00 | |
| | | previsione di cassa | | 0,00 | 0,00 | 0,00 | |
| 35500/9 | ACQUISTO CARBURANTI POLIZIA MUNICIPALE-FC 7100 7200 | previsione di competenza | 0,00 | 0,00 | 0,00 | 0,00 | |
| | | <i>di cui già impegnato*</i> | 0,00 | 0,00 | 0,00 | 0,00 | |
| | | <i>a fondo pluriennale vincolato</i> | | 0,00 | 0,00 | 0,00 | |
| | | previsione di cassa | | 0,00 | 0,00 | 0,00 | |
| Totale Titolo | 1 | Spese correnti | | | | | |
| | | previsione di competenza | 112.150,00 | 8.500,00 | 0,00 | 120.650,00 | |
| | | <i>di cui già impegnato*</i> | | 0,00 | 0,00 | 0,00 | |
| | | <i>a fondo pluriennale vincolato</i> | | 0,00 | 0,00 | 0,00 | |
| | | previsione di cassa | 186.634,79 | 8.406,82 | 340,00 | 194.701,61 | |
| Totale Programma | 01 | Polizia locale e amministrativa | | | | | |
| | | previsione di competenza | 112.150,00 | 8.500,00 | 0,00 | 120.650,00 | |
| | | <i>di cui già impegnato*</i> | | 0,00 | 0,00 | 0,00 | |
| | | <i>a fondo pluriennale vincolato</i> | | 0,00 | 0,00 | 0,00 | |
| | | previsione di cassa | 186.634,79 | 8.406,82 | 340,00 | 194.701,61 | |
| Totale MISSIONE 03 | | Ordine pubblico e sicurezza | | | | | |
| | | previsione di competenza | 112.150,00 | 8.500,00 | 0,00 | 120.650,00 | |
| | | <i>di cui già impegnato*</i> | | 0,00 | 0,00 | 0,00 | |
| | | <i>a fondo pluriennale vincolato</i> | | 0,00 | 0,00 | 0,00 | |
| | | previsione di cassa | 186.634,79 | 8.406,82 | 340,00 | 194.701,61 | |



P.E.G. AGGIORNATO PER UNITA' ORGANIZZATIVA

SPESE

0055 - SERVIZIO PROVVEDITORATO

| MISSIONE, PROGRAMMA, TITOLO CAPITOLO | DENOMINAZIONE | | PREVISIONI ANNO 2017 | VARIAZIONI | | SOMME RISULTANTI | RESPONSABILE |
|---|-------------------------|--|---|--|------------------------------|----------------------------------|--|
| | | | | in aumento | in diminuzione | | |
| <i>MISSIONE</i> | <i>04</i> | <i>Istruzione e diritto allo studio</i> | | | | | |
| 0401 | Programma | 01 Istruzione prescolastica | | | | | |
| | Titolo 1 | Spese correnti | | | | | |
| | 35915/0 | FORNITURA ACQUA POTABILE MATERNE COMUNALI | previsione di competenza <i>di cui già impegnato*</i> <i>a fondo pluriennale vincolato</i> previsione di cassa | 18.000,00 0,00 0,00 18.000,00 | 0,00 0,00 0,00 0,00 | 0,00 0,00 0,00 0,00 | 18.000,00 0,00 0,00 18.000,00 |
| | Totale Titolo | 1 Spese correnti | previsione di competenza <i>di cui già impegnato*</i> <i>a fondo pluriennale vincolato</i> previsione di cassa | 18.000,00 0,00 0,00 18.000,00 | 0,00 0,00 0,00 0,00 | 0,00 0,00 0,00 0,00 | 18.000,00 0,00 0,00 18.000,00 |
| | Totale Programma | 01 Istruzione prescolastica | previsione di competenza <i>di cui già impegnato*</i> <i>a fondo pluriennale vincolato</i> previsione di cassa | 18.000,00 0,00 0,00 18.000,00 | 0,00 0,00 0,00 0,00 | 0,00 0,00 0,00 0,00 | 18.000,00 0,00 0,00 18.000,00 |
| 0406 | Programma | 06 Servizi ausiliari all'istruzione | | | | | |
| | Titolo 1 | Spese correnti | | | | | |
| | 36651/0 | SPESE ECONOMICHE E FUNZIONAMENTO SERVIZI | previsione di competenza <i>di cui già impegnato*</i> <i>a fondo pluriennale vincolato</i> previsione di cassa | 5.000,00 0,00 0,00 5.860,92 | 0,00 0,00 0,00 0,00 | 0,00 0,00 0,00 717,40 | 5.000,00 0,00 0,00 5.143,52 |
| | 39157/0 | SERVIZI ECONOMICI SERVIZI EDUCATIVI | previsione di competenza <i>di cui già impegnato*</i> <i>a fondo pluriennale vincolato</i> previsione di cassa | 2.000,00 0,00 0,00 3.650,00 | 0,00 0,00 0,00 0,00 | 0,00 0,00 0,00 0,00 | 2.000,00 0,00 0,00 3.650,00 |
| | 39159/0 | APPALTO PULIZIE UFFICI SERVIZI EDUCATIVI | previsione di competenza <i>di cui già impegnato*</i> <i>a fondo pluriennale vincolato</i> previsione di cassa | 13.300,00 0,00 0,00 24.997,66 | 0,00 0,00 0,00 0,00 | 0,00 0,00 0,00 5.198,83 | 13.300,00 0,00 0,00 19.798,83 |
| | 39161/0 | PREMI ASSICURATIVI SERVIZI EDUCATIVI | previsione di competenza <i>di cui già impegnato*</i> <i>a fondo pluriennale vincolato</i> | 5.000,00 0,00 0,00 | 0,00 0,00 0,00 | 0,00 0,00 0,00 | 5.000,00 0,00 0,00 |



P.E.G. AGGIORNATO PER UNITA' ORGANIZZATIVA

SPESE

0055 - SERVIZIO PROVVEDITORATO

| MISSIONE, PROGRAMMA, TITOLO CAPITOLO | DENOMINAZIONE | | PREVISIONI ANNO 2017 | VARIAZIONI | | SOMME RISULTANTI | RESPONSABILE |
|---|---|--------------------------------------|-------------------------|------------------|-----------------|---------------------|--------------|
| | | | | in aumento | in diminuzione | | |
| | | previsione di cassa | 10.000,00 | 0,00 | 0,00 | 10.000,00 | |
| 39166/0 | FORNITURA ACQUA POTABILE PER LA FUNZIONE | previsione di competenza | 60.000,00 | 39.000,00 | 0,00 | 99.000,00 | |
| | | <i>di cui già impegnato*</i> | 0,00 | 0,00 | 0,00 | 0,00 | |
| | | <i>a fondo pluriennale vincolato</i> | | 0,00 | 0,00 | 0,00 | |
| | | previsione di cassa | 67.126,40 | 39.000,00 | 0,00 | 106.126,40 | |
| 39168/0 | FORNITURA ACQUA POTABILE PER LA FUNZIONE (DPR 380/01) | previsione di competenza | 0,00 | 0,00 | 0,00 | 0,00 | |
| | | <i>di cui già impegnato*</i> | 0,00 | 0,00 | 0,00 | 0,00 | |
| | | <i>a fondo pluriennale vincolato</i> | | 0,00 | 0,00 | 0,00 | |
| | | previsione di cassa | | 0,00 | 0,00 | 0,00 | |
| Totale Titolo | 1 Spese correnti | previsione di competenza | 85.300,00 | 39.000,00 | 0,00 | 124.300,00 | |
| | | <i>di cui già impegnato*</i> | | 0,00 | 0,00 | 0,00 | |
| | | <i>a fondo pluriennale vincolato</i> | | 0,00 | 0,00 | 0,00 | |
| | | previsione di cassa | 111.634,98 | 39.000,00 | 5.916,23 | 144.718,75 | |
| Totale Programma | 06 Servizi ausiliari all'istruzione | previsione di competenza | 85.300,00 | 39.000,00 | 0,00 | 124.300,00 | |
| | | <i>di cui già impegnato*</i> | | 0,00 | 0,00 | 0,00 | |
| | | <i>a fondo pluriennale vincolato</i> | | 0,00 | 0,00 | 0,00 | |
| | | previsione di cassa | 111.634,98 | 39.000,00 | 5.916,23 | 144.718,75 | |
| Totale MISSIONE 04 | Istruzione e diritto allo studio | previsione di competenza | 103.300,00 | 39.000,00 | 0,00 | 142.300,00 | |
| | | <i>di cui già impegnato*</i> | | 0,00 | 0,00 | 0,00 | |
| | | <i>a fondo pluriennale vincolato</i> | | 0,00 | 0,00 | 0,00 | |
| | | previsione di cassa | 129.634,98 | 39.000,00 | 5.916,23 | 162.718,75 | |



P.E.G. AGGIORNATO PER UNITA' ORGANIZZATIVA

SPESE

0055 - SERVIZIO PROVVEDITORATO

| MISSIONE, PROGRAMMA, TITOLO CAPITOLO | DENOMINAZIONE | | PREVISIONI ANNO 2017 | VARIAZIONI | | SOMME RISULTANTI | RESPONSABILE |
|---|--|---|----------------------------|---------------------------|----------------------|----------------------------|--------------|
| | | | | in aumento | in diminuzione | | |
| <i>MISSIONE</i> 05 | <i>Tutela e valorizzazione dei beni e delle attività culturali</i> | | | | | | |
| 0502 | Programma 02 | Attività culturali e interventi diversi nel settore culturale | | | | | |
| Titolo 1 | Spese correnti | | | | | | |
| 39521/0 | SERVIZI LOGISTICI BIBLIOTECA | previsione di competenza <i>di cui già impegnato*</i> a fondo pluriennale vincolato | 296.000,00 0,00 0,00 | 0,00 0,00 0,00 | 0,00 0,00 0,00 | 296.000,00 0,00 0,00 | |
| | | previsione di cassa | 399.069,64 | 0,00 | 4.604,46 | 394.465,18 | |
| 39522/0 | SERVIZI ECONOMICI BIBLIOTECA | previsione di competenza <i>di cui già impegnato*</i> a fondo pluriennale vincolato | 2.600,00 0,00 0,00 | 0,00 0,00 0,00 | 0,00 0,00 0,00 | 2.600,00 0,00 0,00 | |
| | | previsione di cassa | 3.247,89 | 0,00 | 0,00 | 3.247,89 | |
| 39532/0 | SERVIZI ECONOMICI MUSEO ARCHEOLOGICO (RILEVANTE IVA) | previsione di competenza <i>di cui già impegnato*</i> a fondo pluriennale vincolato | 1.000,00 0,00 0,00 | 0,00 0,00 0,00 | 0,00 0,00 0,00 | 1.000,00 0,00 0,00 | |
| | | previsione di cassa | 1.058,44 | 0,00 | 0,00 | 1.058,44 | |
| 39539/0 | APPALTO PULIZIE MUSEO E BIBLIOTECA (RILEV IVA) | previsione di competenza <i>di cui già impegnato*</i> a fondo pluriennale vincolato | 52.000,00 0,00 0,00 | 22.220,00 0,00 0,00 | 0,00 0,00 0,00 | 74.220,00 0,00 0,00 | |
| | | previsione di cassa | 101.050,22 | 5.258,74 | 0,00 | 106.308,96 | |
| 39540/0 | PREMI ASSICURATIVI BIBLIOTECA-MUSEO (RILEVANTE IVA) | previsione di competenza <i>di cui già impegnato*</i> a fondo pluriennale vincolato | 3.000,00 0,00 0,00 | 0,00 0,00 0,00 | 0,00 0,00 0,00 | 3.000,00 0,00 0,00 | |
| | | previsione di cassa | 6.000,00 | 0,00 | 0,00 | 6.000,00 | |
| 39555/5 | SPESE ECONOMICI E FUNZIONAMENTO BIBLIOTECA COMUNALE | previsione di competenza <i>di cui già impegnato*</i> a fondo pluriennale vincolato | 1.500,00 0,00 0,00 | 0,00 0,00 0,00 | 0,00 0,00 0,00 | 1.500,00 0,00 0,00 | |
| | | previsione di cassa | 2.353,00 | 0,00 | 853,00 | 1.500,00 | |
| 39560/2 | SPESE ECONOMICI E FUNZIONAMENTO MUSEO ARCHEOLOGICO -(RILEVANTE AI FINI IVA) | previsione di competenza <i>di cui già impegnato*</i> | 1.500,00 0,00 | 0,00 0,00 | 0,00 0,00 | 1.500,00 0,00 | |



P.E.G. AGGIORNATO PER UNITA' ORGANIZZATIVA

SPESE

0055 - SERVIZIO PROVVEDITORATO

| MISSIONE,PROGRAMMA,TITOLO CAPITOLO | DENOMINAZIONE | | PREVISIONI ANNO 2017 | VARIAZIONI | | SOMME RISULTANTI | RESPONSABILE |
|---------------------------------------|---|--------------------------------------|-------------------------|------------------|----------------|---------------------|--------------|
| | | | | in aumento | in diminuzione | | |
| | | <i>a fondo pluriennale vincolato</i> | | 0,00 | 0,00 | 0,00 | |
| | | previsione di cassa | 1.823,79 | 0,00 | 0,00 | 1.823,79 | |
| 40458/0 | SERVIZI ECONOMICI TEATRO | previsione di competenza | 2.038,00 | 0,00 | 0,00 | 2.038,00 | |
| | | <i>di cui già impegnato*</i> | 0,00 | 0,00 | 0,00 | 0,00 | |
| | | <i>a fondo pluriennale vincolato</i> | | 0,00 | 0,00 | 0,00 | |
| | | previsione di cassa | 3.268,00 | 0,00 | 0,00 | 3.268,00 | |
| 40461/0 | PREMI ASSICURATIVI TEATRO | previsione di competenza | 1.000,00 | 0,00 | 0,00 | 1.000,00 | |
| | | <i>di cui già impegnato*</i> | 0,00 | 0,00 | 0,00 | 0,00 | |
| | | <i>a fondo pluriennale vincolato</i> | | 0,00 | 0,00 | 0,00 | |
| | | previsione di cassa | 2.000,00 | 0,00 | 0,00 | 2.000,00 | |
| 40466/0 | FORNITURA ACQUA POTABILE PER LA FUNZIONE (RILEVANTE IVA) | previsione di competenza | 2.000,00 | 0,00 | 0,00 | 2.000,00 | |
| | | <i>di cui già impegnato*</i> | 0,00 | 0,00 | 0,00 | 0,00 | |
| | | <i>a fondo pluriennale vincolato</i> | | 0,00 | 0,00 | 0,00 | |
| | | previsione di cassa | 2.574,86 | 0,00 | 424,99 | 2.149,87 | |
| 40537/0 | SERVIZI ECONOMICI SERVIZIO CULTURA | previsione di competenza | 1.600,00 | 0,00 | 0,00 | 1.600,00 | |
| | | <i>di cui già impegnato*</i> | 0,00 | 0,00 | 0,00 | 0,00 | |
| | | <i>a fondo pluriennale vincolato</i> | | 0,00 | 0,00 | 0,00 | |
| | | previsione di cassa | 1.600,00 | 0,00 | 0,00 | 1.600,00 | |
| 40961/0 | SPESE ECONOMICI E FUNZIONAMENTO SERVIZIO | previsione di competenza | 1.000,00 | 0,00 | 0,00 | 1.000,00 | |
| | | <i>di cui già impegnato*</i> | 0,00 | 0,00 | 0,00 | 0,00 | |
| | | <i>a fondo pluriennale vincolato</i> | | 0,00 | 0,00 | 0,00 | |
| | | previsione di cassa | 1.635,85 | 0,00 | 635,85 | 1.000,00 | |
| 40962/0 | SPESE ECONOMICI E FUNZIONAMENTO TEATRO (RILEVANTE IVA) | previsione di competenza | 2.500,00 | 0,00 | 0,00 | 2.500,00 | |
| | | <i>di cui già impegnato*</i> | 0,00 | 0,00 | 0,00 | 0,00 | |
| | | <i>a fondo pluriennale vincolato</i> | | 0,00 | 0,00 | 0,00 | |
| | | previsione di cassa | 6.550,00 | 0,00 | 4.050,00 | 2.500,00 | |
| Totale Titolo | 1 | Spese correnti | 367.738,00 | 22.220,00 | 0,00 | 389.958,00 | |
| | | <i>di cui già impegnato*</i> | | 0,00 | 0,00 | 0,00 | |
| | | <i>a fondo pluriennale vincolato</i> | | 0,00 | 0,00 | 0,00 | |
| | | previsione di cassa | 532.231,69 | 5.258,74 | 10.568,30 | 526.922,13 | |



P.E.G. AGGIORNATO PER UNITA' ORGANIZZATIVA

SPESE

0055 - SERVIZIO PROVVEDITORATO

| MISSIONE, PROGRAMMA, TITOLO CAPITOLO | DENOMINAZIONE | | PREVISIONI ANNO 2017 | VARIAZIONI | | SOMME RISULTANTI | RESPONSABILE |
|---|--|--------------------------------------|-------------------------|------------------|----------------|---------------------|--------------|
| | | | | in aumento | in diminuzione | | |
| Totale Programma 02 | Attività culturali e interventi diversi nel settore culturale | previsione di competenza | 367.738,00 | 22.220,00 | 0,00 | 389.958,00 | |
| | | <i>di cui già impegnato*</i> | | 0,00 | 0,00 | 0,00 | |
| | | <i>a fondo pluriennale vincolato</i> | | 0,00 | 0,00 | 0,00 | |
| | | previsione di cassa | 532.231,69 | 5.258,74 | 10.568,30 | 526.922,13 | |
| Totale MISSIONE 05 | Tutela e valorizzazione dei beni e delle attività culturali | previsione di competenza | 367.738,00 | 22.220,00 | 0,00 | 389.958,00 | |
| | | <i>di cui già impegnato*</i> | | 0,00 | 0,00 | 0,00 | |
| | | <i>a fondo pluriennale vincolato</i> | | 0,00 | 0,00 | 0,00 | |
| | | previsione di cassa | 532.231,69 | 5.258,74 | 10.568,30 | 526.922,13 | |



P.E.G. AGGIORNATO PER UNITA' ORGANIZZATIVA

SPESE

0055 - SERVIZIO PROVVEDITORATO

| MISSIONE, PROGRAMMA, TITOLO CAPITOLO | DENOMINAZIONE | PREVISIONI ANNO 2017 | VARIAZIONI | | SOMME RISULTANTI | RESPONSABILE |
|---|---|--|--|----------------------|--------------------------------|----------------------------------|
| | | | in aumento | in diminuzione | | |
| <i>MISSIONE</i> | <i>06</i> | <i>Politiche giovanili, sport e tempo libero</i> | | | | |
| 0601 | Programma | 01 | Sport e tempo libero | | | |
| Titolo 1 | Spese correnti | | | | | |
| 46831/0 | FORNITURA ACQUA PER PISCINE (RILEVANTE IVA) | previsione di competenza <i>di cui già impegnato*</i> a fondo pluriennale vincolato previsione di cassa | 135.000,00 0,00 204.910,86 | 0,00 0,00 0,00 | 27.000,00 0,00 27.000,00 | 108.000,00 0,00 177.910,86 |
| 46832/0 | FORNITURA ACQUA PER PISCINE - RIL. IVA (DPR 380/01) | previsione di competenza <i>di cui già impegnato*</i> a fondo pluriennale vincolato previsione di cassa | 0,00 0,00 | 0,00 0,00 | 0,00 0,00 | 0,00 0,00 |
| 46857/0 | SERVIZI ECONOMICI UFFICIO SPORT | previsione di competenza <i>di cui già impegnato*</i> a fondo pluriennale vincolato previsione di cassa | 0,00 0,00 | 0,00 0,00 | 0,00 0,00 | 0,00 0,00 |
| Totale Titolo | 1 | Spese correnti | 135.000,00 <i>di cui già impegnato*</i> a fondo pluriennale vincolato previsione di cassa | 0,00 0,00 0,00 | 27.000,00 0,00 27.000,00 | 108.000,00 0,00 177.910,86 |
| Titolo 2 | Spese in conto capitale | | | | | |
| 68060/0 | ACQUISIZIONE ATTREZZATURE SPORTIVE (FC C. 11900) | previsione di competenza <i>di cui già impegnato*</i> a fondo pluriennale vincolato previsione di cassa | 0,00 0,00 | 0,00 0,00 | 0,00 0,00 | 0,00 0,00 |
| Totale Titolo | 2 | Spese in conto capitale | 0,00 <i>di cui già impegnato*</i> a fondo pluriennale vincolato previsione di cassa | 0,00 0,00 0,00 | 0,00 0,00 0,00 | 0,00 0,00 0,00 |
| Totale Programma | 01 | Sport e tempo libero | 135.000,00 <i>di cui già impegnato*</i> a fondo pluriennale vincolato previsione di cassa | 0,00 0,00 0,00 | 27.000,00 0,00 27.000,00 | 108.000,00 0,00 177.910,86 |



P.E.G. AGGIORNATO PER UNITA' ORGANIZZATIVA

SPESE

0055 - SERVIZIO PROVVEDITORATO

| MISSIONE, PROGRAMMA, TITOLO CAPITOLO | DENOMINAZIONE | | PREVISIONI ANNO 2017 | VARIAZIONI | | SOMME RISULTANTI | RESPONSABILE |
|---|--|--------------------------------------|-------------------------|------------|----------------|---------------------|--------------|
| | | | | in aumento | in diminuzione | | |
| <i>Totale MISSIONE 06</i> | <i>Politiche giovanili, sport e tempo libero</i> | previsione di competenza | 135.000,00 | 0,00 | 27.000,00 | 108.000,00 | |
| | | <i>di cui già impegnato*</i> | | 0,00 | 0,00 | 0,00 | |
| | | <i>a fondo pluriennale vincolato</i> | | 0,00 | 0,00 | 0,00 | |
| | | previsione di cassa | 204.910,86 | 0,00 | 27.000,00 | 177.910,86 | |



P.E.G. AGGIORNATO PER UNITA' ORGANIZZATIVA

SPESE

0055 - SERVIZIO PROVVEDITORATO

| MISSIONE, PROGRAMMA, TITOLO CAPITOLO | DENOMINAZIONE | | PREVISIONI ANNO 2017 | VARIAZIONI | | SOMME RISULTANTI | RESPONSABILE |
|---|---|--|--|------------------|----------------|---------------------|------------------|
| | | | | in aumento | in diminuzione | | |
| <i>MISSIONE</i> | <i>07</i> | <i>Turismo</i> | | | | | |
| 0701 | Programma | 01 | Sviluppo e valorizzazione del turismo | | | | |
| | Titolo 1 | | Spese correnti | | | | |
| 49530/0 | SPESE ECONOMICHE E FUNZIONAMENTO SERVIZIO TURISMO | | previsione di competenza | 1.000,00 | 0,00 | 0,00 | 1.000,00 |
| | | | <i>di cui già impegnato*</i> | <i>0,00</i> | <i>0,00</i> | <i>0,00</i> | <i>0,00</i> |
| | | | <i>a fondo pluriennale vincolato</i> | | | | <i>0,00</i> |
| | | | previsione di cassa | 1.950,00 | 0,00 | 380,80 | 1.569,20 |
| 49544/0 | APPALTO PULIZIE UFFICI TURISMO | | previsione di competenza | 15.000,00 | 0,00 | 0,00 | 15.000,00 |
| | | | <i>di cui già impegnato*</i> | <i>0,00</i> | <i>0,00</i> | <i>0,00</i> | <i>0,00</i> |
| | | | <i>a fondo pluriennale vincolato</i> | | | | <i>0,00</i> |
| | | | previsione di cassa | 21.900,00 | 0,00 | 0,00 | 21.900,00 |
| Totale Titolo | 1 | Spese correnti | previsione di competenza | 16.000,00 | 0,00 | 0,00 | 16.000,00 |
| | | | <i>di cui già impegnato*</i> | <i>0,00</i> | <i>0,00</i> | <i>0,00</i> | <i>0,00</i> |
| | | | <i>a fondo pluriennale vincolato</i> | | | | <i>0,00</i> |
| | | | previsione di cassa | 23.850,00 | 0,00 | 380,80 | 23.469,20 |
| Totale Programma | 01 | Sviluppo e valorizzazione del turismo | previsione di competenza | 16.000,00 | 0,00 | 0,00 | 16.000,00 |
| | | | <i>di cui già impegnato*</i> | <i>0,00</i> | <i>0,00</i> | <i>0,00</i> | <i>0,00</i> |
| | | | <i>a fondo pluriennale vincolato</i> | | | | <i>0,00</i> |
| | | | previsione di cassa | 23.850,00 | 0,00 | 380,80 | 23.469,20 |
| Totale MISSIONE 07 | Turismo | | previsione di competenza | 16.000,00 | 0,00 | 0,00 | 16.000,00 |
| | | | <i>di cui già impegnato*</i> | <i>0,00</i> | <i>0,00</i> | <i>0,00</i> | <i>0,00</i> |
| | | | <i>a fondo pluriennale vincolato</i> | | | | <i>0,00</i> |
| | | | previsione di cassa | 23.850,00 | 0,00 | 380,80 | 23.469,20 |



P.E.G. AGGIORNATO PER UNITA' ORGANIZZATIVA

SPESE

0055 - SERVIZIO PROVVEDITORATO

| MISSIONE, PROGRAMMA, TITOLO CAPITOLO | DENOMINAZIONE | | PREVISIONI ANNO 2017 | VARIAZIONI | | SOMME RISULTANTI | RESPONSABILE |
|---|---|---|---|----------------------|--------------------------|---------------------------|--------------|
| | | | | in aumento | in diminuzione | | |
| <i>MISSIONE</i> | <i>08</i> | <i>Assetto del territorio ed edilizia abitativa</i> | | | | | |
| 0801 | Programma | 01 | Urbanistica e assetto del territorio | | | | |
| Titolo 1 | Spese correnti | | | | | | |
| 41622/0 | SERVIZI ECONOMICI GESTIONE DEL TERRITORIO | previsione di competenza <i>di cui già impegnato*</i> a fondo pluriennale vincolato | 10.000,00 0,00 0,00 | 0,00 0,00 0,00 | 2.000,00 0,00 0,00 | 8.000,00 0,00 0,00 | |
| | | previsione di cassa | 13.145,21 | 0,00 | 2.000,00 | 11.145,21 | |
| 41628/0 | APPALTO PULIZIE GESTIONE DEL TERRITORIO | previsione di competenza <i>di cui già impegnato*</i> a fondo pluriennale vincolato | 25.500,00 0,00 0,00 | 0,00 0,00 0,00 | 0,00 0,00 0,00 | 25.500,00 0,00 0,00 | |
| | | previsione di cassa | 45.375,51 | 0,00 | 0,00 | 45.375,51 | |
| 41629/0 | PREMI ASSICURATIVI GESTIONE DEL TERRITORIO | previsione di competenza <i>di cui già impegnato*</i> a fondo pluriennale vincolato | 0,00 0,00 0,00 | 0,00 0,00 0,00 | 0,00 0,00 0,00 | 0,00 0,00 0,00 | |
| | | previsione di cassa | | 0,00 | 0,00 | 0,00 | |
| 41634/0 | FORNITURA ACQUA POTABILE PER LA FUNZIONE | previsione di competenza <i>di cui già impegnato*</i> a fondo pluriennale vincolato | 20.000,00 0,00 0,00 | 0,00 0,00 0,00 | 0,00 0,00 0,00 | 20.000,00 0,00 0,00 | |
| | | previsione di cassa | 32.913,17 | 0,00 | 0,00 | 32.913,17 | |
| 41637/0 | FORNITURA ACQUA POTABILE PER LA FUNZIONE (DPR 380/01) | previsione di competenza <i>di cui già impegnato*</i> a fondo pluriennale vincolato | 0,00 0,00 0,00 | 0,00 0,00 0,00 | 0,00 0,00 0,00 | 0,00 0,00 0,00 | |
| | | previsione di cassa | | 0,00 | 0,00 | 0,00 | |
| 41645/0 | SPESE ECONOMICI E FUNZIONAMENTO GESTIONE DEL TERRITORIO | previsione di competenza <i>di cui già impegnato*</i> a fondo pluriennale vincolato | 2.500,00 0,00 0,00 | 0,00 0,00 0,00 | 0,00 0,00 0,00 | 2.500,00 0,00 0,00 | |
| | | previsione di cassa | 3.785,15 | 0,00 | 1.285,15 | 2.500,00 | |
| Totale Titolo | 1 | Spese correnti | | | | | |
| | | previsione di competenza <i>di cui già impegnato*</i> a fondo pluriennale vincolato | 58.000,00 0,00 0,00 | 0,00 0,00 0,00 | 2.000,00 0,00 0,00 | 56.000,00 0,00 0,00 | |
| | | previsione di cassa | 95.219,04 | 0,00 | 3.285,15 | 91.933,89 | |



P.E.G. AGGIORNATO PER UNITA' ORGANIZZATIVA

SPESE

0055 - SERVIZIO PROVVEDITORATO

| MISSIONE, PROGRAMMA, TITOLO CAPITOLO | DENOMINAZIONE | | PREVISIONI ANNO 2017 | VARIAZIONI | | SOMME RISULTANTI | RESPONSABILE |
|---|---|--------------------------------------|-------------------------|-------------|-----------------|---------------------|--------------|
| | | | | in aumento | in diminuzione | | |
| Totale Programma 01 | Urbanistica e assetto del territorio | previsione di competenza | 58.000,00 | 0,00 | 2.000,00 | 56.000,00 | |
| | | <i>di cui già impegnato*</i> | | 0,00 | 0,00 | 0,00 | |
| | | <i>a fondo pluriennale vincolato</i> | | 0,00 | 0,00 | 0,00 | |
| | | previsione di cassa | 95.219,04 | 0,00 | 3.285,15 | 91.933,89 | |
| Totale MISSIONE 08 | Assetto del territorio ed edilizia abitativa | previsione di competenza | 58.000,00 | 0,00 | 2.000,00 | 56.000,00 | |
| | | <i>di cui già impegnato*</i> | | 0,00 | 0,00 | 0,00 | |
| | | <i>a fondo pluriennale vincolato</i> | | 0,00 | 0,00 | 0,00 | |
| | | previsione di cassa | 95.219,04 | 0,00 | 3.285,15 | 91.933,89 | |



P.E.G. AGGIORNATO PER UNITA' ORGANIZZATIVA

SPESE

0055 - SERVIZIO PROVVEDITORATO

| MISSIONE,PROGRAMMA,TITOLO CAPITOLO | DENOMINAZIONE | | PREVISIONI ANNO 2017 | VARIAZIONI | | SOMME RISULTANTI | RESPONSABILE |
|---------------------------------------|---|---|---|--------------------------|----------------------|---------------------------|--------------|
| | | | | in aumento | in diminuzione | | |
| <i>MISSIONE</i> | <i>09</i> | <i>Sviluppo sostenibile e tutela del territorio e dell'ambiente</i> | | | | | |
| 0902 | Programma | 02 | Tutela, valorizzazione e recupero ambientale | | | | |
| Titolo 1 | Spese correnti | | | | | | |
| 46516/0 | PREMI ASSICURATIVI PARCHI GIARDINI | previsione di competenza <i>di cui già impegnato*</i> a fondo pluriennale vincolato | 2.000,00 0,00 0,00 | 0,00 0,00 0,00 | 0,00 0,00 0,00 | 2.000,00 0,00 0,00 | |
| | | previsione di cassa | 4.000,00 | 0,00 | 0,00 | 4.000,00 | |
| 46522/0 | FORNITURA ACQUA POTABILE PER LA FUNZIONE | previsione di competenza <i>di cui già impegnato*</i> a fondo pluriennale vincolato | 70.000,00 0,00 0,00 | 7.000,00 0,00 0,00 | 0,00 0,00 0,00 | 77.000,00 0,00 0,00 | |
| | | previsione di cassa | 126.239,06 | 7.000,00 | 0,00 | 133.239,06 | |
| 46526/0 | FORNITURA ACQUA POTABILE PER LA FUNZIONE (DPR 380/01) | previsione di competenza <i>di cui già impegnato*</i> a fondo pluriennale vincolato | 0,00 0,00 0,00 | 0,00 0,00 0,00 | 0,00 0,00 0,00 | 0,00 0,00 0,00 | |
| | | previsione di cassa | | 0,00 | 0,00 | 0,00 | |
| 46573/0 | SPESE ECONOMICHE E FUNZIONAMENTO SERVIZIO AMBIENTE | previsione di competenza <i>di cui già impegnato*</i> a fondo pluriennale vincolato | 2.000,00 0,00 0,00 | 0,00 0,00 0,00 | 0,00 0,00 0,00 | 2.000,00 0,00 0,00 | |
| | | previsione di cassa | 3.399,51 | 0,00 | 1.099,51 | 2.300,00 | |
| 46574/0 | SERVIZI ECONOMICHE AMBIENTE | previsione di competenza <i>di cui già impegnato*</i> a fondo pluriennale vincolato | 3.700,00 0,00 0,00 | 0,00 0,00 0,00 | 0,00 0,00 0,00 | 3.700,00 0,00 0,00 | |
| | | previsione di cassa | 3.700,00 | 0,00 | 0,00 | 3.700,00 | |
| Totale Titolo | 1 | Spese correnti | 77.700,00 | 7.000,00 | 0,00 | 84.700,00 | |
| | | <i>di cui già impegnato*</i> | 0,00 | 0,00 | 0,00 | 0,00 | |
| | | a fondo pluriennale vincolato | 0,00 | 0,00 | 0,00 | 0,00 | |
| | | previsione di cassa | 137.338,57 | 7.000,00 | 1.099,51 | 143.239,06 | |
| Totale Programma | 02 | Tutela, valorizzazione e recupero ambientale | 77.700,00 | 7.000,00 | 0,00 | 84.700,00 | |
| | | <i>di cui già impegnato*</i> | 0,00 | 0,00 | 0,00 | 0,00 | |
| | | a fondo pluriennale vincolato | 0,00 | 0,00 | 0,00 | 0,00 | |
| | | previsione di cassa | 137.338,57 | 7.000,00 | 1.099,51 | 143.239,06 | |



P.E.G. AGGIORNATO PER UNITA' ORGANIZZATIVA

SPESE

0055 - SERVIZIO PROVVEDITORATO

| MISSIONE,PROGRAMMA,TITOLO CAPITOLO | DENOMINAZIONE | | PREVISIONI ANNO 2017 | VARIAZIONI | | SOMME RISULTANTI | RESPONSABILE |
|---------------------------------------|---------------------------|---|---|-------------------|-------------------------|---------------------|---------------------------|
| | | | | in aumento | in diminuzione | | |
| 0904 | Programma 04 | Servizio idrico integrato | | | | | |
| | Titolo 1 | Spese correnti | | | | | |
| | 45331/0 | FORNITURA ACQUA CASA DELL'ACQUA (RILEVANTE IVA) | previsione di competenza <i>di cui già impegnato*</i> a fondo pluriennale vincolato | 25.000,00 0,00 | 0,00 0,00 | 0,00 0,00 | 25.000,00 0,00 |
| | | | previsione di cassa | 45.399,74 | 0,00 | 0,00 | 45.399,74 |
| | 45333/0 | FORNITURA ACQUA CASA DELL'ACQUA (RILEVANTE IVA - DPR 380/01) | previsione di competenza <i>di cui già impegnato*</i> a fondo pluriennale vincolato | 0,00 0,00 | 0,00 0,00 | 0,00 0,00 | 0,00 0,00 |
| | | | previsione di cassa | | 0,00 | 0,00 | 0,00 |
| | Totale Titolo | 1 Spese correnti | previsione di competenza <i>di cui già impegnato*</i> a fondo pluriennale vincolato | 25.000,00 | 0,00 0,00 | 0,00 0,00 | 25.000,00 0,00 |
| | | | previsione di cassa | 45.399,74 | 0,00 | 0,00 | 45.399,74 |
| | Totale Programma | 04 Servizio idrico integrato | previsione di competenza <i>di cui già impegnato*</i> a fondo pluriennale vincolato | 25.000,00 | 0,00 0,00 | 0,00 0,00 | 25.000,00 0,00 |
| | | | previsione di cassa | 45.399,74 | 0,00 | 0,00 | 45.399,74 |
| | Totale MISSIONE 09 | Sviluppo sostenibile e tutela del territorio e dell'ambiente | previsione di competenza <i>di cui già impegnato*</i> a fondo pluriennale vincolato | 102.700,00 | 7.000,00 0,00 | 0,00 0,00 | 109.700,00 0,00 |
| | | | previsione di cassa | 182.738,31 | 7.000,00 | 1.099,51 | 188.638,80 |



P.E.G. AGGIORNATO PER UNITA' ORGANIZZATIVA

SPESE

0055 - SERVIZIO PROVVEDITORATO

| MISSIONE, PROGRAMMA, TITOLO CAPITOLO | DENOMINAZIONE | | PREVISIONI ANNO 2017 | VARIAZIONI | | SOMME RISULTANTI | RESPONSABILE |
|---|---|---|--|--------------|----------------|---------------------|--------------|
| | | | | in aumento | in diminuzione | | |
| <i>MISSIONE</i> | <i>10</i> | <i>Trasporti e diritto alla mobilità</i> | | | | | |
| 1005 | Programma | 05 | Viabilità e infrastrutture stradali | | | | |
| Titolo 1 | | Spese correnti | | | | | |
| 48600/0 | INDENNIZZI PER SINISTRI FUORI ASSICURAZIONE | previsione di competenza <i>di cui già impegnato*</i> <i>a fondo pluriennale vincolato</i> previsione di cassa | 0,00 0,00 | 0,00 0,00 | 0,00 0,00 | 0,00 0,00 | |
| 48652/0 | INDENNIZZI PER SINISTRI FUORI ASSICURAZIONE | previsione di competenza <i>di cui già impegnato*</i> <i>a fondo pluriennale vincolato</i> previsione di cassa | 400.000,00 0,00 | 0,00 0,00 | 0,00 0,00 | 400.000,00 0,00 | |
| Totale Titolo | 1 | Spese correnti | 400.000,00 | 0,00 | 0,00 | 400.000,00 | |
| | | <i>di cui già impegnato*</i> <i>a fondo pluriennale vincolato</i> previsione di cassa | 0,00 0,00 | 0,00 0,00 | 0,00 0,00 | 0,00 0,00 | |
| Totale Programma | 05 | Viabilità e infrastrutture stradali | 400.000,00 | 0,00 | 0,00 | 400.000,00 | |
| | | <i>di cui già impegnato*</i> <i>a fondo pluriennale vincolato</i> previsione di cassa | 0,00 0,00 | 0,00 0,00 | 0,00 0,00 | 0,00 0,00 | |
| Totale MISSIONE 10 | | Trasporti e diritto alla mobilità | 400.000,00 | 0,00 | 0,00 | 400.000,00 | |
| | | <i>di cui già impegnato*</i> <i>a fondo pluriennale vincolato</i> previsione di cassa | 0,00 0,00 | 0,00 0,00 | 0,00 0,00 | 0,00 0,00 | |
| | | previsione di cassa | 514.102,49 | 0,00 | 0,00 | 514.102,49 | |



P.E.G. AGGIORNATO PER UNITA' ORGANIZZATIVA

SPESE

0055 - SERVIZIO PROVVEDITORATO

| MISSIONE, PROGRAMMA, TITOLO CAPITOLO | DENOMINAZIONE | | PREVISIONI ANNO 2017 | VARIAZIONI | | SOMME RISULTANTI | RESPONSABILE |
|---|--|--------------------------------------|-------------------------|-------------|----------------|---------------------|--------------|
| | | | | in aumento | in diminuzione | | |
| <i>MISSIONE</i> | <i>11</i> | <i>Soccorso civile</i> | | | | | |
| 1101 | Programma 01 | Sistema di protezione civile | | | | | |
| | Titolo 1 | Spese correnti | | | | | |
| 41164/0 | SPESE ECONOMICHE E FUNZIONAMENTO PROTEZIONE CIVILE | previsione di competenza | 3.000,00 | 0,00 | 0,00 | 3.000,00 | |
| | | <i>di cui già impegnato*</i> | <i>0,00</i> | <i>0,00</i> | <i>0,00</i> | <i>0,00</i> | |
| | | <i>a fondo pluriennale vincolato</i> | | <i>0,00</i> | <i>0,00</i> | <i>0,00</i> | |
| | | previsione di cassa | 4.893,59 | 0,00 | 1.807,19 | 3.086,40 | |
| 58914/0 | PREMI ASSICURATIVI PROTEZIONE CIVILE | previsione di competenza | 6.000,00 | 0,00 | 0,00 | 6.000,00 | |
| | | <i>di cui già impegnato*</i> | <i>0,00</i> | <i>0,00</i> | <i>0,00</i> | <i>0,00</i> | |
| | | <i>a fondo pluriennale vincolato</i> | | <i>0,00</i> | <i>0,00</i> | <i>0,00</i> | |
| | | previsione di cassa | 12.000,00 | 0,00 | 0,00 | 12.000,00 | |
| Totale Titolo | 1 | Spese correnti | | | | | |
| | | previsione di competenza | 9.000,00 | 0,00 | 0,00 | 9.000,00 | |
| | | <i>di cui già impegnato*</i> | <i>0,00</i> | <i>0,00</i> | <i>0,00</i> | <i>0,00</i> | |
| | | <i>a fondo pluriennale vincolato</i> | | <i>0,00</i> | <i>0,00</i> | <i>0,00</i> | |
| | | previsione di cassa | 16.893,59 | 0,00 | 1.807,19 | 15.086,40 | |
| Totale Programma | 01 | Sistema di protezione civile | | | | | |
| | | previsione di competenza | 9.000,00 | 0,00 | 0,00 | 9.000,00 | |
| | | <i>di cui già impegnato*</i> | <i>0,00</i> | <i>0,00</i> | <i>0,00</i> | <i>0,00</i> | |
| | | <i>a fondo pluriennale vincolato</i> | | <i>0,00</i> | <i>0,00</i> | <i>0,00</i> | |
| | | previsione di cassa | 16.893,59 | 0,00 | 1.807,19 | 15.086,40 | |
| Totale MISSIONE 11 | Soccorso civile | previsione di competenza | 9.000,00 | 0,00 | 0,00 | 9.000,00 | |
| | | <i>di cui già impegnato*</i> | <i>0,00</i> | <i>0,00</i> | <i>0,00</i> | <i>0,00</i> | |
| | | <i>a fondo pluriennale vincolato</i> | | <i>0,00</i> | <i>0,00</i> | <i>0,00</i> | |
| | | previsione di cassa | 16.893,59 | 0,00 | 1.807,19 | 15.086,40 | |



P.E.G. AGGIORNATO PER UNITA' ORGANIZZATIVA

SPESE

0055 - SERVIZIO PROVVEDITORATO

| MISSIONE, PROGRAMMA, TITOLO CAPITOLO | DENOMINAZIONE | PREVISIONI ANNO 2017 | VARIAZIONI | | SOMME RISULTANTI | RESPONSABILE |
|---|--|---|-------------------|----------------|---------------------|-------------------|
| | | | in aumento | in diminuzione | | |
| MISSIONE 12 | Diritti sociali, politiche sociali e famiglia | | | | | |
| 1201 | Programma 01 | Interventi per l'infanzia e i minori e per asili nido | | | | |
| | Titolo 1 | Spese correnti | | | | |
| 46117/0 | FORNITURA ACQUA POTABILE ASILI NIDO (RIL. IVA) | previsione di competenza <i>di cui già impegnato*</i> a fondo pluriennale vincolato | 19.000,00 0,00 | 0,00 0,00 | 0,00 0,00 | 19.000,00 0,00 |
| | | previsione di cassa | 19.000,00 | 0,00 | 0,00 | 19.000,00 |
| Totale Titolo | 1 | Spese correnti | 19.000,00 | 0,00 | 0,00 | 19.000,00 |
| | | <i>di cui già impegnato*</i> a fondo pluriennale vincolato | 0,00 0,00 | 0,00 0,00 | 0,00 0,00 | 0,00 0,00 |
| | | previsione di cassa | 19.000,00 | 0,00 | 0,00 | 19.000,00 |
| Totale Programma | 01 | Interventi per l'infanzia e i minori e per asili nido | 19.000,00 | 0,00 | 0,00 | 19.000,00 |
| | | <i>di cui già impegnato*</i> a fondo pluriennale vincolato | 0,00 0,00 | 0,00 0,00 | 0,00 0,00 | 0,00 0,00 |
| | | previsione di cassa | 19.000,00 | 0,00 | 0,00 | 19.000,00 |
| 1204 | Programma 04 | Interventi per soggetti a rischio di esclusione sociale | | | | |
| | Titolo 1 | Spese correnti | | | | |
| 47650/0 | ALTRI BENI DI CONSUMO SERVIZI SOCIALI | previsione di competenza <i>di cui già impegnato*</i> a fondo pluriennale vincolato | 1.000,00 0,00 | 0,00 0,00 | 0,00 0,00 | 1.000,00 0,00 |
| | | previsione di cassa | 1.502,93 | 0,00 | 455,09 | 1.047,84 |
| 48139/0 | SERVIZI ECONOMICI ATTIVITA' SOCIALI | previsione di competenza <i>di cui già impegnato*</i> a fondo pluriennale vincolato | 2.500,00 0,00 | 0,00 0,00 | 0,00 0,00 | 2.500,00 0,00 |
| | | previsione di cassa | 2.670,00 | 0,00 | 170,00 | 2.500,00 |
| 48144/0 | PREMI ASSICURATIVI ATTIVITA' SOCIALI | previsione di competenza <i>di cui già impegnato*</i> a fondo pluriennale vincolato | 3.000,00 0,00 | 0,00 0,00 | 0,00 0,00 | 3.000,00 0,00 |
| | | previsione di cassa | 6.000,00 | 0,00 | 0,00 | 6.000,00 |
| 48148/0 | FORNITURA ACQUA POTABILE PER LA FUNZIONE | previsione di competenza <i>di cui già impegnato*</i> a fondo pluriennale vincolato | 80.000,00 0,00 | 0,00 0,00 | 0,00 0,00 | 80.000,00 0,00 |
| | | previsione di cassa | | | | |



P.E.G. AGGIORNATO PER UNITA' ORGANIZZATIVA

SPESE

0055 - SERVIZIO PROVVEDITORATO

| MISSIONE, PROGRAMMA, TITOLO CAPITOLO | DENOMINAZIONE | | PREVISIONI ANNO 2017 | VARIAZIONI | | SOMME RISULTANTI | RESPONSABILE |
|---|---|--|--|-------------|----------------|---------------------|--------------|
| | | | | in aumento | in diminuzione | | |
| | | previsione di cassa | 120.146,02 | 0,00 | 0,00 | 120.146,02 | |
| 48151/0 | FORNITURA ACQUA POTABILE PER LA FUNZIONE (DPR 380/01) | previsione di competenza | 0,00 | 0,00 | 0,00 | 0,00 | |
| | | di cui già impegnato* | 0,00 | 0,00 | 0,00 | 0,00 | |
| | | a fondo pluriennale vincolato | | 0,00 | 0,00 | 0,00 | |
| | | previsione di cassa | | 0,00 | 0,00 | 0,00 | |
| Totale Titolo | 1 | Spese correnti | | | | | |
| | | previsione di competenza | 86.500,00 | 0,00 | 0,00 | 86.500,00 | |
| | | di cui già impegnato* | | 0,00 | 0,00 | 0,00 | |
| | | a fondo pluriennale vincolato | | 0,00 | 0,00 | 0,00 | |
| | | previsione di cassa | 130.318,95 | 0,00 | 625,09 | 129.693,86 | |
| Totale Programma | 04 | Interventi per soggetti a rischio di esclusione sociale | | | | | |
| | | previsione di competenza | 86.500,00 | 0,00 | 0,00 | 86.500,00 | |
| | | di cui già impegnato* | | 0,00 | 0,00 | 0,00 | |
| | | a fondo pluriennale vincolato | | 0,00 | 0,00 | 0,00 | |
| | | previsione di cassa | 130.318,95 | 0,00 | 625,09 | 129.693,86 | |
| 1206 | Programma | 06 | Interventi per il diritto alla casa | | | | |
| | Titolo 1 | Spese correnti | | | | | |
| 48132/0 | PULIZIE E SERVIZI ACCESSORI EMERGENZA ABITATIVA | previsione di competenza | 87.750,00 | 0,00 | 0,00 | 87.750,00 | |
| | | di cui già impegnato* | 0,00 | 0,00 | 0,00 | 0,00 | |
| | | a fondo pluriennale vincolato | | 0,00 | 0,00 | 0,00 | |
| | | previsione di cassa | 121.500,00 | 0,00 | 0,00 | 121.500,00 | |
| Totale Titolo | 1 | Spese correnti | | | | | |
| | | previsione di competenza | 87.750,00 | 0,00 | 0,00 | 87.750,00 | |
| | | di cui già impegnato* | | 0,00 | 0,00 | 0,00 | |
| | | a fondo pluriennale vincolato | | 0,00 | 0,00 | 0,00 | |
| | | previsione di cassa | 121.500,00 | 0,00 | 0,00 | 121.500,00 | |
| Totale Programma | 06 | Interventi per il diritto alla casa | | | | | |
| | | previsione di competenza | 87.750,00 | 0,00 | 0,00 | 87.750,00 | |
| | | di cui già impegnato* | | 0,00 | 0,00 | 0,00 | |
| | | a fondo pluriennale vincolato | | 0,00 | 0,00 | 0,00 | |
| | | previsione di cassa | 121.500,00 | 0,00 | 0,00 | 121.500,00 | |
| Totale MISSIONE 12 | Diritti sociali, politiche sociali e famiglia | previsione di competenza | 193.250,00 | 0,00 | 0,00 | 193.250,00 | |
| | | di cui già impegnato* | | 0,00 | 0,00 | 0,00 | |
| | | a fondo pluriennale vincolato | | 0,00 | 0,00 | 0,00 | |
| | | previsione di cassa | 270.818,95 | 0,00 | 625,09 | 270.193,86 | |



P.E.G. AGGIORNATO PER UNITA' ORGANIZZATIVA

SPESE

0055 - SERVIZIO PROVVEDITORATO

| MISSIONE, PROGRAMMA, TITOLO CAPITOLO | DENOMINAZIONE | | PREVISIONI ANNO 2017 | VARIAZIONI | | SOMME RISULTANTI | RESPONSABILE |
|---|---------------------------|----------------------------|---|-------------------|----------------|---------------------|-------------------|
| | | | | in aumento | in diminuzione | | |
| <i>MISSIONE</i> | <i>13</i> | <i>Tutela della salute</i> | | | | | |
| 1307 | Programma | 07 | Ulteriori spese in materia sanitaria | | | | |
| | Titolo 1 | | Spese correnti | | | | |
| | 46515/0 | GESTIONE BAGNI PUBBLICI | previsione di competenza <i>di cui già impegnato*</i> <i>a fondo pluriennale vincolato</i> | 55.000,00 0,00 | 0,00 0,00 | 0,00 0,00 | 55.000,00 0,00 |
| | | | previsione di cassa | 85.000,00 | 0,00 | 8.947,48 | 76.052,52 |
| | Totale Titolo | 1 | Spese correnti | 55.000,00 | 0,00 | 0,00 | 55.000,00 |
| | | | <i>di cui già impegnato*</i> <i>a fondo pluriennale vincolato</i> | 0,00 | 0,00 | 0,00 | 0,00 |
| | | | previsione di cassa | 85.000,00 | 0,00 | 8.947,48 | 76.052,52 |
| | Totale Programma | 07 | Ulteriori spese in materia sanitaria | 55.000,00 | 0,00 | 0,00 | 55.000,00 |
| | | | <i>di cui già impegnato*</i> <i>a fondo pluriennale vincolato</i> | 0,00 | 0,00 | 0,00 | 0,00 |
| | | | previsione di cassa | 85.000,00 | 0,00 | 8.947,48 | 76.052,52 |
| | Totale MISSIONE 13 | Tutela della salute | previsione di competenza <i>di cui già impegnato*</i> <i>a fondo pluriennale vincolato</i> | 55.000,00 | 0,00 | 0,00 | 55.000,00 |
| | | | previsione di cassa | 85.000,00 | 0,00 | 8.947,48 | 76.052,52 |



P.E.G. AGGIORNATO PER UNITA' ORGANIZZATIVA

SPESE

0055 - SERVIZIO PROVVEDITORATO

| MISSIONE,PROGRAMMA,TITOLO CAPITOLO | DENOMINAZIONE | PREVISIONI ANNO 2017 | VARIAZIONI | | SOMME RISULTANTI | RESPONSABILE |
|---------------------------------------|---|---|--------------------------------|----------------------|--------------------------|--------------------------------|
| | | | in aumento | in diminuzione | | |
| <i>MISSIONE</i> | <i>14 Sviluppo economico e competitività</i> | | | | | |
| 1402 | Programma 02 | Commercio - reti distributive - tutela dei consumatori | | | | |
| Titolo 1 | Spese correnti | | | | | |
| 49830/0 | SPESE ECONOMICHE E FUNZIONAMENTO ATTIVITA' PRODUTTIVE | previsione di competenza <i>di cui già impegnato*</i> <i>a fondo pluriennale vincolato</i> previsione di cassa | 500,00 0,00 1.457,83 | 0,00 0,00 0,00 | 0,00 0,00 754,31 | 500,00 0,00 703,52 |
| 49848/0 | SERVIZI ECONOMICI ATTIVITA' PRODUTTIVE | previsione di competenza <i>di cui già impegnato*</i> <i>a fondo pluriennale vincolato</i> previsione di cassa | 6.230,00 0,00 6.400,00 | 0,00 0,00 0,00 | 0,00 0,00 170,00 | 6.230,00 0,00 6.230,00 |
| 49849/0 | APPALTO PULIZIE UFFICI SVILUPPO ECONOMICO | previsione di competenza <i>di cui già impegnato*</i> <i>a fondo pluriennale vincolato</i> previsione di cassa | 15.000,00 0,00 21.900,00 | 0,00 0,00 0,00 | 0,00 0,00 0,00 | 15.000,00 0,00 21.900,00 |
| 50344/0 | SPESE ECONOMICHE SVILUPPO ECONOMICO | previsione di competenza <i>di cui già impegnato*</i> <i>a fondo pluriennale vincolato</i> previsione di cassa | 500,00 0,00 1.500,00 | 0,00 0,00 0,00 | 0,00 0,00 1.000,00 | 500,00 0,00 500,00 |
| 50352/0 | PREMI ASSICURATIVI SVILUPPO ECONOMICO | previsione di competenza <i>di cui già impegnato*</i> <i>a fondo pluriennale vincolato</i> previsione di cassa | 3.000,00 0,00 6.000,00 | 0,00 0,00 0,00 | 0,00 0,00 0,00 | 3.000,00 0,00 6.000,00 |
| 50357/0 | FORNITURA ACQUA POTABILE PER LA FUNZIONE | previsione di competenza <i>di cui già impegnato*</i> <i>a fondo pluriennale vincolato</i> previsione di cassa | 1.350,00 0,00 2.297,30 | 0,00 0,00 0,00 | 0,00 0,00 0,00 | 1.350,00 0,00 2.297,30 |
| 50760/0 | ACQUISTO BENI PER LA FARMACIA (RILEVANTE IVA) | previsione di competenza <i>di cui già impegnato*</i> <i>a fondo pluriennale vincolato</i> previsione di cassa | 0,00 0,00 0,00 | 0,00 0,00 0,00 | 0,00 0,00 0,00 | 0,00 0,00 0,00 |



P.E.G. AGGIORNATO PER UNITA' ORGANIZZATIVA

SPESE

0055 - SERVIZIO PROVVEDITORATO

| MISSIONE, PROGRAMMA, TITOLO CAPITOLO | DENOMINAZIONE | | PREVISIONI ANNO 2017 | VARIAZIONI | | SOMME RISULTANTI | RESPONSABILE |
|---|---|--|-------------------------|-------------|-----------------|---------------------|--------------|
| | | | | in aumento | in diminuzione | | |
| Totale Titolo 1 | Spese correnti | previsione di competenza <i>di cui già impegnato*</i> <i>a fondo pluriennale vincolato</i> | 26.580,00 | 0,00 | 0,00 | 26.580,00 | |
| | | previsione di cassa | 39.555,13 | 0,00 | 1.924,31 | 37.630,82 | |
| Titolo 2 | Spese in conto capitale | | | | | | |
| 80000/0 | ALLESTIMENTO FARMACIA COMUNALE (A.A. DISMISSIONI 2008) | previsione di competenza <i>di cui già impegnato*</i> <i>a fondo pluriennale vincolato</i> | 0,00 | 0,00 | 0,00 | 0,00 | |
| | | previsione di cassa | | 0,00 | 0,00 | 0,00 | |
| Totale Titolo 2 | Spese in conto capitale | previsione di competenza <i>di cui già impegnato*</i> <i>a fondo pluriennale vincolato</i> | 0,00 | 0,00 | 0,00 | 0,00 | |
| | | previsione di cassa | 0,00 | 0,00 | 0,00 | 0,00 | |
| Totale Programma 02 | Commercio - reti distributive - tutela dei consumatori | previsione di competenza <i>di cui già impegnato*</i> <i>a fondo pluriennale vincolato</i> | 26.580,00 | 0,00 | 0,00 | 26.580,00 | |
| | | previsione di cassa | 39.555,13 | 0,00 | 1.924,31 | 37.630,82 | |
| Totale MISSIONE 14 | Sviluppo economico e competitività | previsione di competenza <i>di cui già impegnato*</i> <i>a fondo pluriennale vincolato</i> | 26.580,00 | 0,00 | 0,00 | 26.580,00 | |
| | | previsione di cassa | 39.555,13 | 0,00 | 1.924,31 | 37.630,82 | |



P.E.G. AGGIORNATO PER UNITA' ORGANIZZATIVA

SPESE

0055 - SERVIZIO PROVVEDITORATO

| MISSIONE, PROGRAMMA, TITOLO CAPITOLO | DENOMINAZIONE | PREVISIONI ANNO 2017 | VARIAZIONI | | SOMME RISULTANTI | RESPONSABILE |
|---|---|---|---------------------------------------|------------------------------|--------------------------------|---------------------------------------|
| | | | in aumento | in diminuzione | | |
| MISSIONE 16 | Agricoltura, politiche agroalimentari e pesca | | | | | |
| | Sviluppo del settore agricolo e del sistema agroalimentare | | | | | |
| 1601 Programma 01 | | | | | | |
| Titolo 1 | Spese correnti | | | | | |
| 50025/0 | SPESE ECONOMICHE E FUNZIONAMENTO UFFICIO AGRICOLTURA | previsione di competenza <i>di cui già impegnato*</i> <i>a fondo pluriennale vincolato</i> previsione di cassa | 0,00 0,00 0,00 967,15 | 0,00 0,00 0,00 0,00 | 0,00 0,00 0,00 967,15 | 0,00 0,00 0,00 0,00 |
| 50042/0 | SERVIZI ECONOMICHE UFFICIO AGRICOLTURA | previsione di competenza <i>di cui già impegnato*</i> <i>a fondo pluriennale vincolato</i> previsione di cassa | 1.400,00 0,00 0,00 1.400,00 | 0,00 0,00 0,00 0,00 | 0,00 0,00 0,00 0,00 | 1.400,00 0,00 0,00 1.400,00 |
| 50044/0 | APPALTO PULIZIE UFFICI AGRICOLTURA | previsione di competenza <i>di cui già impegnato*</i> <i>a fondo pluriennale vincolato</i> previsione di cassa | 7.650,00 0,00 0,00 9.800,00 | 0,00 0,00 0,00 0,00 | 0,00 0,00 0,00 0,00 | 7.650,00 0,00 0,00 9.800,00 |
| Totale Titolo 1 | Spese correnti | previsione di competenza <i>di cui già impegnato*</i> <i>a fondo pluriennale vincolato</i> previsione di cassa | 9.050,00 0,00 0,00 12.167,15 | 0,00 0,00 0,00 0,00 | 0,00 0,00 0,00 967,15 | 9.050,00 0,00 0,00 11.200,00 |
| Totale Programma 01 | Sviluppo del settore agricolo e del sistema agroalimentare | previsione di competenza <i>di cui già impegnato*</i> <i>a fondo pluriennale vincolato</i> previsione di cassa | 9.050,00 0,00 0,00 12.167,15 | 0,00 0,00 0,00 0,00 | 0,00 0,00 0,00 967,15 | 9.050,00 0,00 0,00 11.200,00 |
| Totale MISSIONE 16 | Agricoltura, politiche agroalimentari e pesca | previsione di competenza <i>di cui già impegnato*</i> <i>a fondo pluriennale vincolato</i> previsione di cassa | 9.050,00 0,00 0,00 12.167,15 | 0,00 0,00 0,00 0,00 | 0,00 0,00 0,00 967,15 | 9.050,00 0,00 0,00 11.200,00 |



P.E.G. AGGIORNATO PER UNITA' ORGANIZZATIVA

SPESE

0055 - SERVIZIO PROVVEDITORATO

| MISSIONE,PROGRAMMA,TITOLO CAPITOLO | DENOMINAZIONE | PREVISIONI ANNO 2017 | VARIAZIONI | | SOMME RISULTANTI | RESPONSABILE |
|---------------------------------------|---|---|--|--|---|--|
| | | | in aumento | in diminuzione | | |
| <i>MISSIONE</i> 99 | <i>Servizi per conto terzi</i> | | | | | |
| 9901 Programma 01 | Servizi per conto terzi - partite di giro | | | | | |
| Titolo 7 | Uscite per conto terzi e partite di giro | | | | | |
| 87360/0 | ANTICIPAZIONE FONDI SERVIZIO ECONOMATO CAP.27710 E. | previsione di competenza <i>di cui già impegnato*</i> <i>a fondo pluriennale vincolato</i> previsione di cassa | 5.000,00 0,00 0,00 5.000,00 | 0,00 0,00 0,00 0,00 | 0,00 0,00 0,00 0,00 | 5.000,00 0,00 0,00 5.000,00 |
| 88000/0 | SPESE PER I CENSIMENTI (FINANZ.DA CAP.28800 E.) | previsione di competenza <i>di cui già impegnato*</i> <i>a fondo pluriennale vincolato</i> previsione di cassa | 20.000,00 0,00 0,00 20.000,00 | 0,00 0,00 0,00 0,00 | 0,00 0,00 0,00 0,00 | 20.000,00 0,00 0,00 20.000,00 |
| Totale Titolo 7 | Uscite per conto terzi e partite di giro | previsione di competenza <i>di cui già impegnato*</i> <i>a fondo pluriennale vincolato</i> previsione di cassa | 25.000,00 0,00 0,00 25.000,00 | 0,00 0,00 0,00 0,00 | 0,00 0,00 0,00 0,00 | 25.000,00 0,00 0,00 25.000,00 |
| Totale Programma 01 | Servizi per conto terzi - partite di giro | previsione di competenza <i>di cui già impegnato*</i> <i>a fondo pluriennale vincolato</i> previsione di cassa | 25.000,00 0,00 0,00 25.000,00 | 0,00 0,00 0,00 0,00 | 0,00 0,00 0,00 0,00 | 25.000,00 0,00 0,00 25.000,00 |
| Totale MISSIONE 99 | Servizi per conto terzi | previsione di competenza <i>di cui già impegnato*</i> <i>a fondo pluriennale vincolato</i> previsione di cassa | 25.000,00 0,00 0,00 25.000,00 | 0,00 0,00 0,00 0,00 | 0,00 0,00 0,00 0,00 | 25.000,00 0,00 0,00 25.000,00 |
| Totale UO 0055 | SERVIZIO PROVVEDITORATO | previsione di competenza <i>di cui già impegnato*</i> <i>a fondo pluriennale vincolato</i> previsione di cassa | 2.528.668,00 0,00 0,00 3.586.007,50 | 201.830,00 0,00 0,00 164.455,88 | 59.230,00 0,00 0,00 136.844,40 | 2.671.268,00 0,00 0,00 3.613.618,98 |



P.E.G. AGGIORNATO PER UNITA' ORGANIZZATIVA

SPESE

0056 - SERVIZIO PROGRAMMAZIONE E CONTROLLO DELLA SPESA

| MISSIONE, PROGRAMMA, TITOLO CAPITOLO | DENOMINAZIONE | PREVISIONI ANNO 2017 | VARIAZIONI | | SOMME RISULTANTI | RESPONSABILE |
|---|--|---|--------------------------|------------------------------|---|--------------|
| | | | in aumento | in diminuzione | | |
| <i>MISSIONE</i> | <i>01 Servizi istituzionali, generali e di gestione</i> | | | | | |
| 0101 | Programma 01 | Organi istituzionali | | | | |
| Titolo 1 | Spese correnti | | | | | |
| 30015/0 | RIMBORSO ONERI AMMINISTRATORI AI RELATIVI DATORI DI LAVORO | previsione di competenza 43.700,00 <i>di cui già impegnato*</i> 0,00 <i>a fondo pluriennale vincolato</i> previsione di cassa 266.396,21 | 0,00 0,00 0,00 | 0,00 0,00 103.422,79 | 43.700,00 0,00 0,00 162.973,42 | |
| 30070/1 | COMPETENZE PERSONALE STAFF SINDACO E SEGRETERIA ASSESSORATI | previsione di competenza 177.040,00 <i>di cui già impegnato*</i> 0,00 <i>a fondo pluriennale vincolato</i> previsione di cassa 177.040,00 | 2.340,00 0,00 0,00 | 0,00 0,00 0,00 | 179.380,00 0,00 0,00 179.380,00 | |
| 30070/2 | ONERI RIFLESSI PERSONALE STAFF SINDACO E SEGRETERIA ASSESSORATI | previsione di competenza 65.192,88 <i>di cui già impegnato*</i> 13.417,88 <i>a fondo pluriennale vincolato</i> previsione di cassa 65.192,88 | 8.490,00 0,00 0,00 | 0,00 0,00 0,00 | 73.682,88 13.417,88 0,00 73.682,88 | |
| 30070/3 | CONTRIBUTI FIGURATIVI PERSONALE STAFF SINDACO E SEGRETERIA ASSESSORI | previsione di competenza 1.040,00 <i>di cui già impegnato*</i> 0,00 <i>a fondo pluriennale vincolato</i> previsione di cassa 1.040,00 | 0,00 0,00 0,00 | 0,00 0,00 0,00 | 1.040,00 0,00 0,00 1.040,00 | |
| 30074/0 | INDENNITA' ED ALTRI COMPENSI PERSONALE STAFF SINDACO E GIUNTA | previsione di competenza 28.527,25 <i>di cui già impegnato*</i> 6.527,25 <i>a fondo pluriennale vincolato</i> previsione di cassa 34.264,52 | 0,00 0,00 0,00 | 6.000,00 0,00 6.000,00 | 22.527,25 6.527,25 0,00 28.264,52 | |
| 30250/1 | COMPETENZE LORDE PERSONALE AFFARI ISTITUZIONALI | previsione di competenza 0,00 <i>di cui già impegnato*</i> 0,00 <i>a fondo pluriennale vincolato</i> previsione di cassa 0,00 | 0,00 0,00 0,00 | 0,00 0,00 0,00 | 0,00 0,00 0,00 0,00 | |
| 30250/2 | ONERI RIFLESSI PERSONALE AFFARI ISTITUZIONALI | previsione di competenza 0,00 <i>di cui già impegnato*</i> 0,00 | 0,00 0,00 | 0,00 0,00 | 0,00 0,00 | |



P.E.G. AGGIORNATO PER UNITA' ORGANIZZATIVA

SPESE

0056 - SERVIZIO PROGRAMMAZIONE E CONTROLLO DELLA SPESA

| MISSIONE, PROGRAMMA, TITOLO CAPITOLO | DENOMINAZIONE | | PREVISIONI ANNO 2017 | VARIAZIONI | | SOMME RISULTANTI | RESPONSABILE |
|---|---|--------------------------------------|-------------------------|------------|----------------|---------------------|--------------|
| | | | | in aumento | in diminuzione | | |
| | | <i>a fondo pluriennale vincolato</i> | | 0,00 | 0,00 | 0,00 | |
| | | previsione di cassa | | 0,00 | 0,00 | 0,00 | |
| 30250/3 | CONTRIBUTI FIGURATIVI PERSONALE AFFARI ISTITUZIONALI | previsione di competenza | 0,00 | 0,00 | 0,00 | 0,00 | |
| | | <i>di cui già impegnato*</i> | 0,00 | 0,00 | 0,00 | 0,00 | |
| | | <i>a fondo pluriennale vincolato</i> | | 0,00 | 0,00 | 0,00 | |
| | | previsione di cassa | | 0,00 | 0,00 | 0,00 | |
| 50950/0 | SERVIZIO MENSA PERSONALE AFFARI ISTITUZIONALI | previsione di competenza | 100.000,00 | 84.000,00 | 0,00 | 184.000,00 | |
| | | <i>di cui già impegnato*</i> | 0,00 | 0,00 | 0,00 | 0,00 | |
| | | <i>a fondo pluriennale vincolato</i> | | 0,00 | 0,00 | 0,00 | |
| | | previsione di cassa | 132.044,02 | 84.000,00 | 0,00 | 216.044,02 | |
| Totale Titolo | 1 Spese correnti | previsione di competenza | 415.500,13 | 94.830,00 | 6.000,00 | 504.330,13 | |
| | | <i>di cui già impegnato*</i> | 19.945,13 | 0,00 | 0,00 | 19.945,13 | |
| | | <i>a fondo pluriennale vincolato</i> | | 0,00 | 0,00 | 0,00 | |
| | | previsione di cassa | 675.977,63 | 94.830,00 | 109.422,79 | 661.384,84 | |
| Totale Programma | 01 Organi istituzionali | previsione di competenza | 415.500,13 | 94.830,00 | 6.000,00 | 504.330,13 | |
| | | <i>di cui già impegnato*</i> | 19.945,13 | 0,00 | 0,00 | 19.945,13 | |
| | | <i>a fondo pluriennale vincolato</i> | | 0,00 | 0,00 | 0,00 | |
| | | previsione di cassa | 675.977,63 | 94.830,00 | 109.422,79 | 661.384,84 | |
| 0102 | Programma 02 | Segreteria generale | | | | | |
| Titolo 1 | Spese correnti | | | | | | |
| 30100/1 | COMPETENZE LORDE PERSONALE SEGRETERIA | previsione di competenza | 586.600,00 | 0,00 | 7.830,00 | 578.770,00 | |
| | | <i>di cui già impegnato*</i> | 0,00 | 0,00 | 0,00 | 0,00 | |
| | | <i>a fondo pluriennale vincolato</i> | | 0,00 | 0,00 | 0,00 | |
| | | previsione di cassa | 586.600,00 | 0,00 | 7.830,00 | 578.770,00 | |
| 30100/2 | CONTRIBUTI A CARICO COMUNE PERSONALE SEGRETERIA GENERALE | previsione di competenza | 191.654,08 | 19.865,00 | 0,00 | 211.519,08 | |
| | | <i>di cui già impegnato*</i> | 29.814,08 | 0,00 | 0,00 | 29.814,08 | |
| | | <i>a fondo pluriennale vincolato</i> | | 0,00 | 0,00 | 0,00 | |
| | | previsione di cassa | 191.654,08 | 19.865,00 | 0,00 | 211.519,08 | |
| 30100/3 | CONTRIBUTI FIGURATIVI PERSONALE SEGRETERIA GENERALE | previsione di competenza | 3.145,00 | 0,00 | 0,00 | 3.145,00 | |
| | | <i>di cui già impegnato*</i> | 0,00 | 0,00 | 0,00 | 0,00 | |
| | | <i>a fondo pluriennale vincolato</i> | | 0,00 | 0,00 | 0,00 | |
| | | previsione di cassa | 3.145,00 | 0,00 | 0,00 | 3.145,00 | |



P.E.G. AGGIORNATO PER UNITA' ORGANIZZATIVA
SPESE

0056 - SERVIZIO PROGRAMMAZIONE E CONTROLLO DELLA SPESA

| MISSIONE, PROGRAMMA, TITOLO CAPITOLO | DENOMINAZIONE | | PREVISIONI ANNO 2017 | VARIAZIONI | | SOMME RISULTANTI | RESPONSABILE |
|---|---|--------------------------------------|-------------------------|------------|----------------|---------------------|--------------|
| | | | | in aumento | in diminuzione | | |
| 30104/0 | INDENNITA' ED ALTRI COMPENSI PERSONALE SERVIZI GENERALI | previsione di competenza | 145.261,27 | 0,00 | 6.600,00 | 138.661,27 | |
| | | <i>di cui già impegnato*</i> | 52.261,27 | 0,00 | 0,00 | 52.261,27 | |
| | | <i>a fondo pluriennale vincolato</i> | | 0,00 | 0,00 | 0,00 | |
| | | previsione di cassa | 145.261,27 | 0,00 | 6.600,00 | 138.661,27 | |
| 30265/0 | SALARIO ACCESSORIO PERSONALE CONTRATTI | previsione di competenza | 0,00 | 0,00 | 0,00 | 0,00 | |
| | | <i>di cui già impegnato*</i> | 0,00 | 0,00 | 0,00 | 0,00 | |
| | | <i>a fondo pluriennale vincolato</i> | | 0,00 | 0,00 | 0,00 | |
| | | previsione di cassa | | 0,00 | 0,00 | 0,00 | |
| 30650/1 | COMPETENZE LORDE PERSONALE UFFICIO CONTRATTI | previsione di competenza | 0,00 | 0,00 | 0,00 | 0,00 | |
| | | <i>di cui già impegnato*</i> | 0,00 | 0,00 | 0,00 | 0,00 | |
| | | <i>a fondo pluriennale vincolato</i> | | 0,00 | 0,00 | 0,00 | |
| | | previsione di cassa | | 0,00 | 0,00 | 0,00 | |
| 30650/2 | ONERI RIFLESSI PERSONALE UFFICIO CONTRATTI | previsione di competenza | 0,00 | 0,00 | 0,00 | 0,00 | |
| | | <i>di cui già impegnato*</i> | 0,00 | 0,00 | 0,00 | 0,00 | |
| | | <i>a fondo pluriennale vincolato</i> | | 0,00 | 0,00 | 0,00 | |
| | | previsione di cassa | | 0,00 | 0,00 | 0,00 | |
| 30650/3 | CONTRIBUTI FIGURATIVI PERSONALE UFFICIO | previsione di competenza | 0,00 | 0,00 | 0,00 | 0,00 | |
| | | <i>di cui già impegnato*</i> | 0,00 | 0,00 | 0,00 | 0,00 | |
| | | <i>a fondo pluriennale vincolato</i> | | 0,00 | 0,00 | 0,00 | |
| | | previsione di cassa | | 0,00 | 0,00 | 0,00 | |
| 30651/0 | STRAORDINARIO UFFICIO CONTRATTI | previsione di competenza | 0,00 | 0,00 | 0,00 | 0,00 | |
| | | <i>di cui già impegnato*</i> | 0,00 | 0,00 | 0,00 | 0,00 | |
| | | <i>a fondo pluriennale vincolato</i> | | 0,00 | 0,00 | 0,00 | |
| | | previsione di cassa | | 0,00 | 0,00 | 0,00 | |
| 31955/0 | FONDO PER LA MOBILITA' DEI SEGRETARI COMUNALI | previsione di competenza | 0,00 | 0,00 | 0,00 | 0,00 | |
| | | <i>di cui già impegnato*</i> | 0,00 | 0,00 | 0,00 | 0,00 | |
| | | <i>a fondo pluriennale vincolato</i> | | 0,00 | 0,00 | 0,00 | |
| | | previsione di cassa | | 0,00 | 0,00 | 0,00 | |
| Totale Titolo 1 | Spese correnti | previsione di competenza | 926.660,35 | 19.865,00 | 14.430,00 | 932.095,35 | |
| | | <i>di cui già impegnato*</i> | 82.075,35 | 0,00 | 0,00 | 82.075,35 | |
| | | <i>a fondo pluriennale vincolato</i> | | 0,00 | 0,00 | 0,00 | |
| | | previsione di cassa | 926.660,35 | 19.865,00 | 14.430,00 | 932.095,35 | |



P.E.G. AGGIORNATO PER UNITA' ORGANIZZATIVA

SPESE

0056 - SERVIZIO PROGRAMMAZIONE E CONTROLLO DELLA SPESA

| MISSIONE, PROGRAMMA, TITOLO CAPITOLO | DENOMINAZIONE | | PREVISIONI ANNO 2017 | VARIAZIONI | | SOMME RISULTANTI | RESPONSABILE |
|---|---|--------------------------------------|-------------------------|------------|----------------|---------------------|--------------|
| | | | | in aumento | in diminuzione | | |
| Totale Programma 02 | Segreteria generale | previsione di competenza | 926.660,35 | 19.865,00 | 14.430,00 | 932.095,35 | |
| | | <i>di cui già impegnato*</i> | 82.075,35 | 0,00 | 0,00 | 82.075,35 | |
| | | <i>a fondo pluriennale vincolato</i> | | 0,00 | 0,00 | 0,00 | |
| | | previsione di cassa | 926.660,35 | 19.865,00 | 14.430,00 | 932.095,35 | |
| 0103 Programma 03 | Gestione economica, finanziaria, programmazione e provveditorato | | | | | | |
| Titolo 1 | Spese correnti | | | | | | |
| 30962/0 | INDENNITA' ED ALTRI COMPENSI PROVVEDITORATO, APPALTI E CONTRATTI | previsione di competenza | 88.096,77 | 0,00 | 0,00 | 88.096,77 | |
| | | <i>di cui già impegnato*</i> | 28.096,77 | 0,00 | 0,00 | 28.096,77 | |
| | | <i>a fondo pluriennale vincolato</i> | | 0,00 | 0,00 | 0,00 | |
| | | previsione di cassa | 88.096,77 | 0,00 | 0,00 | 88.096,77 | |
| 31060/1 | COMPETENZE LORDE PERSONALE PROVVEDITORATO | previsione di competenza | 559.185,00 | 0,00 | 18.500,00 | 540.685,00 | |
| | | <i>di cui già impegnato*</i> | 0,00 | 0,00 | 0,00 | 0,00 | |
| | | <i>a fondo pluriennale vincolato</i> | | 0,00 | 0,00 | 0,00 | |
| | | previsione di cassa | 559.185,00 | 0,00 | 18.500,00 | 540.685,00 | |
| 31060/2 | CONTRIBUTI A CARICO COMUNE PERSONALE PROVVEDITORATO | previsione di competenza | 221.478,28 | 14.340,00 | 0,00 | 235.818,28 | |
| | | <i>di cui già impegnato*</i> | 73.158,28 | 0,00 | 0,00 | 73.158,28 | |
| | | <i>a fondo pluriennale vincolato</i> | | 0,00 | 0,00 | 0,00 | |
| | | previsione di cassa | 221.478,28 | 14.340,00 | 0,00 | 235.818,28 | |
| 31060/3 | CONTRIBUTI FIGURATIVI PERSONALE PROVVEDITORATO | previsione di competenza | 4.300,00 | 0,00 | 0,00 | 4.300,00 | |
| | | <i>di cui già impegnato*</i> | 0,00 | 0,00 | 0,00 | 0,00 | |
| | | <i>a fondo pluriennale vincolato</i> | | 0,00 | 0,00 | 0,00 | |
| | | previsione di cassa | 4.300,00 | 0,00 | 0,00 | 4.300,00 | |
| 31075/0 | SALARIO ACCESSORIO PERSONALE SERVIZIO | previsione di competenza | 96.143,29 | 0,00 | 2.000,00 | 94.143,29 | |
| | | <i>di cui già impegnato*</i> | 24.143,29 | 0,00 | 0,00 | 24.143,29 | |
| | | <i>a fondo pluriennale vincolato</i> | | 0,00 | 0,00 | 0,00 | |
| | | previsione di cassa | 96.143,29 | 0,00 | 2.000,00 | 94.143,29 | |
| 32930/1 | COMPETENZE LORDE PERSONALE SERVIZIO FINANZIARIO | previsione di competenza | 319.320,00 | 0,00 | 23.280,00 | 296.040,00 | |
| | | <i>di cui già impegnato*</i> | 0,00 | 0,00 | 0,00 | 0,00 | |
| | | <i>a fondo pluriennale vincolato</i> | | 0,00 | 0,00 | 0,00 | |
| | | previsione di cassa | 319.320,00 | 0,00 | 23.280,00 | 296.040,00 | |
| 32930/2 | CONTRIBUTI A CARICO COMUNE PERSONALE SERVIZIO FINANZIARIO | previsione di competenza | 114.024,58 | 5.120,00 | 0,00 | 119.144,58 | |



**P.E.G. AGGIORNATO PER UNITA' ORGANIZZATIVA
SPESE**

0056 - SERVIZIO PROGRAMMAZIONE E CONTROLLO DELLA SPESA

| MISSIONE, PROGRAMMA, TITOLO CAPITOLO | DENOMINAZIONE | | PREVISIONI ANNO 2017 | VARIAZIONI | | SOMME RISULTANTI | RESPONSABILE |
|---|--|---|--|------------|----------------|---------------------|--------------|
| | | | | in aumento | in diminuzione | | |
| | | <i>di cui già impegnato*</i> | 19.464,58 | 0,00 | 0,00 | 19.464,58 | |
| | | <i>a fondo pluriennale vincolato</i> | | 0,00 | 0,00 | 0,00 | |
| | | previsione di cassa | 114.024,58 | 5.120,00 | 0,00 | 119.144,58 | |
| 32930/3 | CONTRIBUTI FIGURATIVI PERSONALE SERVIZIO FINANZIARIO | previsione di competenza | 600,00 | 0,00 | 0,00 | 600,00 | |
| | | <i>di cui già impegnato*</i> | 0,00 | 0,00 | 0,00 | 0,00 | |
| | | <i>a fondo pluriennale vincolato</i> | | 0,00 | 0,00 | 0,00 | |
| | | previsione di cassa | 600,00 | 0,00 | 0,00 | 600,00 | |
| 32946/0 | COMPENSI NUCLEO DI VALUTAZIONE | previsione di competenza | 30.000,00 | 0,00 | 5.000,00 | 25.000,00 | |
| | | <i>di cui già impegnato*</i> | 0,00 | 0,00 | 0,00 | 0,00 | |
| | | <i>a fondo pluriennale vincolato</i> | | 0,00 | 0,00 | 0,00 | |
| | | previsione di cassa | 52.826,24 | 0,00 | 5.000,00 | 47.826,24 | |
| 32961/0 | SALARIO ACCESSORIO PERSONALE PROVVEDITORATO, APPALTI E CONTRATTI | previsione di competenza | 0,00 | 0,00 | 0,00 | 0,00 | |
| | | <i>di cui già impegnato*</i> | 0,00 | 0,00 | 0,00 | 0,00 | |
| | | <i>a fondo pluriennale vincolato</i> | | 0,00 | 0,00 | 0,00 | |
| | | previsione di cassa | 0,00 | 0,00 | 0,00 | 0,00 | |
| Totale Titolo | 1 | Spese correnti | 1.433.147,92 | 19.460,00 | 48.780,00 | 1.403.827,92 | |
| | | <i>di cui già impegnato*</i> | 144.862,92 | 0,00 | 0,00 | 144.862,92 | |
| | | <i>a fondo pluriennale vincolato</i> | | 0,00 | 0,00 | 0,00 | |
| | | previsione di cassa | 1.455.974,16 | 19.460,00 | 48.780,00 | 1.426.654,16 | |
| Totale Programma | 03 | Gestione economica, finanziaria, programmazione e provveditorato | 1.433.147,92 | 19.460,00 | 48.780,00 | 1.403.827,92 | |
| | | <i>di cui già impegnato*</i> | 144.862,92 | 0,00 | 0,00 | 144.862,92 | |
| | | <i>a fondo pluriennale vincolato</i> | | 0,00 | 0,00 | 0,00 | |
| | | previsione di cassa | 1.455.974,16 | 19.460,00 | 48.780,00 | 1.426.654,16 | |
| 0104 | Programma | 04 | Gestione delle entrate tributarie e servizi fiscali | | | | |
| | Titolo 1 | Spese correnti | | | | | |
| 34500/1 | COMPETENZE LORDE PERSONALE SERVIZIO TRIBUTI | previsione di competenza | 455.455,00 | 0,00 | 4.040,00 | 451.415,00 | |
| | | <i>di cui già impegnato*</i> | 0,00 | 0,00 | 0,00 | 0,00 | |
| | | <i>a fondo pluriennale vincolato</i> | | 0,00 | 0,00 | 0,00 | |
| | | previsione di cassa | 455.455,00 | 0,00 | 4.040,00 | 451.415,00 | |
| 34500/2 | CONTRIBUTI A CARICO COMUNE PERSONALE SERVIZIO TRIBUTI | previsione di competenza | 144.527,30 | 23.250,00 | 0,00 | 167.777,30 | |
| | | <i>di cui già impegnato*</i> | 23.372,30 | 0,00 | 0,00 | 23.372,30 | |
| | | <i>a fondo pluriennale vincolato</i> | | 0,00 | 0,00 | 0,00 | |
| | | previsione di cassa | 144.527,30 | 23.250,00 | 0,00 | 167.777,30 | |



P.E.G. AGGIORNATO PER UNITA' ORGANIZZATIVA

SPESE

0056 - SERVIZIO PROGRAMMAZIONE E CONTROLLO DELLA SPESA

| MISSIONE,PROGRAMMA,TITOLO CAPITOLO | DENOMINAZIONE | | PREVISIONI ANNO 2017 | VARIAZIONI | | SOMME RISULTANTI | RESPONSABILE |
|---------------------------------------|---|---|---|--|--|---|--------------|
| | | | | in aumento | in diminuzione | | |
| 34500/3 | CONTRIBUTI FIGURATIVI PERSONALE SERVIZIO TRIBUTI | previsione di competenza <i>di cui già impegnato*</i> <i>a fondo pluriennale vincolato</i> previsione di cassa | 3.660,00 0,00 0,00 3.660,00 | 0,00 0,00 0,00 0,00 | 0,00 0,00 0,00 0,00 | 3.660,00 0,00 0,00 3.660,00 | |
| 34560/0 | SALARIO ACCESSORIO PERSONALE SERVIZIO TRIBUTI | previsione di competenza <i>di cui già impegnato*</i> <i>a fondo pluriennale vincolato</i> previsione di cassa | 72.805,00 20.805,00 0,00 73.001,58 | 0,00 0,00 0,00 0,00 | 0,00 0,00 0,00 0,00 | 72.805,00 20.805,00 0,00 73.001,58 | |
| Totale Titolo | 1 Spese correnti | previsione di competenza <i>di cui già impegnato*</i> <i>a fondo pluriennale vincolato</i> previsione di cassa | 676.447,30 44.177,30 0,00 676.643,88 | 23.250,00 0,00 0,00 23.250,00 | 4.040,00 0,00 0,00 4.040,00 | 695.657,30 44.177,30 0,00 695.853,88 | |
| Totale Programma | 04 Gestione delle entrate tributarie e servizi fiscali | previsione di competenza <i>di cui già impegnato*</i> <i>a fondo pluriennale vincolato</i> previsione di cassa | 676.447,30 44.177,30 0,00 676.643,88 | 23.250,00 0,00 0,00 23.250,00 | 4.040,00 0,00 0,00 4.040,00 | 695.657,30 44.177,30 0,00 695.853,88 | |
| 0105 | Programma 05 | Gestione dei beni demaniali e patrimoniali | | | | | |
| Titolo 1 | Spese correnti | | | | | | |
| 34300/1 | COMPETENZE LORDE PERSONALE SERVIZIO | previsione di competenza <i>di cui già impegnato*</i> <i>a fondo pluriennale vincolato</i> previsione di cassa | 171.930,00 0,00 0,00 171.930,00 | 0,00 0,00 0,00 0,00 | 19.100,00 0,00 0,00 19.100,00 | 152.830,00 0,00 0,00 152.830,00 | |
| 34300/2 | CONTRIBUTI A CARICO DEL COMUNE PERSONALE SERVIZIO PATRIMONIO | previsione di competenza <i>di cui già impegnato*</i> <i>a fondo pluriennale vincolato</i> previsione di cassa | 58.681,89 11.096,89 0,00 58.681,89 | 1.000,00 0,00 0,00 1.000,00 | 0,00 0,00 0,00 0,00 | 59.681,89 11.096,89 0,00 59.681,89 | |
| 34300/3 | CONTRIBUTI FIGURATIVI PERSONALE SERVIZIO PATRIMONIO | previsione di competenza <i>di cui già impegnato*</i> <i>a fondo pluriennale vincolato</i> previsione di cassa | 1.575,00 0,00 0,00 1.575,00 | 0,00 0,00 0,00 0,00 | 0,00 0,00 0,00 0,00 | 1.575,00 0,00 0,00 1.575,00 | |
| 34355/0 | SALARIO ACCESSORIO PERSONALE SERVIZIO | previsione di competenza <i>di cui già impegnato*</i> | 49.255,59 21.255,59 | 0,00 0,00 | 0,00 0,00 | 49.255,59 21.255,59 | |



P.E.G. AGGIORNATO PER UNITA' ORGANIZZATIVA

SPESE

0056 - SERVIZIO PROGRAMMAZIONE E CONTROLLO DELLA SPESA

| MISSIONE, PROGRAMMA, TITOLO CAPITOLO | DENOMINAZIONE | PREVISIONI ANNO 2017 | VARIAZIONI | | SOMME RISULTANTI | RESPONSABILE |
|---|--|---|--|--|--|--|
| | | | in aumento | in diminuzione | | |
| | | | | | | |
| | <i>a fondo pluriennale vincolato</i> | | 0,00 | 0,00 | 0,00 | |
| | previsione di cassa | 49.255,59 | 0,00 | 0,00 | 49.255,59 | |
| Totale Titolo | 1 Spese correnti | | | | | |
| | previsione di competenza | 281.442,48 | 1.000,00 | 19.100,00 | 263.342,48 | |
| | <i>di cui già impegnato*</i> | 32.352,48 | 0,00 | 0,00 | 32.352,48 | |
| | <i>a fondo pluriennale vincolato</i> | | 0,00 | 0,00 | 0,00 | |
| | previsione di cassa | 281.442,48 | 1.000,00 | 19.100,00 | 263.342,48 | |
| Totale Programma | 05 Gestione dei beni demaniali e patrimoniali | | | | | |
| | previsione di competenza | 281.442,48 | 1.000,00 | 19.100,00 | 263.342,48 | |
| | <i>di cui già impegnato*</i> | 32.352,48 | 0,00 | 0,00 | 32.352,48 | |
| | <i>a fondo pluriennale vincolato</i> | | 0,00 | 0,00 | 0,00 | |
| | previsione di cassa | 281.442,48 | 1.000,00 | 19.100,00 | 263.342,48 | |
| 0106 | Programma 06 Ufficio tecnico | | | | | |
| | Titolo 1 Spese correnti | | | | | |
| 33000/1 | COMPETENZE LORDE PERSONALE LAVORI PUBBLICI | previsione di competenza <i>di cui già impegnato*</i> <i>a fondo pluriennale vincolato</i> previsione di cassa | 1.632.845,00 0,00 0,00 1.632.845,00 | 0,00 0,00 0,00 0,00 | 130.060,00 0,00 0,00 130.060,00 | 1.502.785,00 0,00 0,00 1.502.785,00 |
| 33000/2 | ONERI RIFLESSI PERSONALE LAVORI PUBBLICI | previsione di competenza <i>di cui già impegnato*</i> <i>a fondo pluriennale vincolato</i> previsione di cassa | 547.420,64 137.625,64 0,00 547.420,64 | 57.200,00 0,00 0,00 57.200,00 | 0,00 0,00 0,00 0,00 | 604.620,64 137.625,64 0,00 604.620,64 |
| 33000/3 | CONTRIBUTI FIGURATIVI PERSONALE LAVORI PUBBLICI | previsione di competenza <i>di cui già impegnato*</i> <i>a fondo pluriennale vincolato</i> previsione di cassa | 11.250,00 0,00 0,00 11.250,00 | 0,00 0,00 0,00 0,00 | 0,00 0,00 0,00 0,00 | 11.250,00 0,00 0,00 11.250,00 |
| 33180/1 | COMPETENZE LORDE PERSONALE SERVIZIO MANUTENZIONI | previsione di competenza <i>di cui già impegnato*</i> <i>a fondo pluriennale vincolato</i> previsione di cassa | 0,00 0,00 0,00 0,00 | 0,00 0,00 0,00 0,00 | 0,00 0,00 0,00 0,00 | 0,00 0,00 0,00 0,00 |
| 33180/2 | CONTRIBUTI A CARICO COMUNE PERSONALE SERVIZIO MANUTENZIONI | previsione di competenza <i>di cui già impegnato*</i> <i>a fondo pluriennale vincolato</i> previsione di cassa | 0,00 0,00 0,00 0,00 | 0,00 0,00 0,00 0,00 | 0,00 0,00 0,00 0,00 | 0,00 0,00 0,00 0,00 |



P.E.G. AGGIORNATO PER UNITA' ORGANIZZATIVA

SPESE

0056 - SERVIZIO PROGRAMMAZIONE E CONTROLLO DELLA SPESA

| MISSIONE, PROGRAMMA, TITOLO CAPITOLO | DENOMINAZIONE | | PREVISIONI ANNO 2017 | VARIAZIONI | | SOMME RISULTANTI | RESPONSABILE |
|---|---|--------------------------------------|--|------------|----------------|---------------------|--------------|
| | | | | in aumento | in diminuzione | | |
| 33180/3 | CONTRIBUTI FIGURATIVI PERSONALE MANUTENZIONI | previsione di competenza | 0,00 | 0,00 | 0,00 | 0,00 | |
| | | <i>di cui già impegnato*</i> | 0,00 | 0,00 | 0,00 | 0,00 | |
| | | <i>a fondo pluriennale vincolato</i> | | 0,00 | 0,00 | 0,00 | |
| | | previsione di cassa | | 0,00 | 0,00 | 0,00 | |
| 33185/0 | SALARIO ACCESSORIO PERSONALE LAVORI PUBBLICI | previsione di competenza | 239.296,25 | 0,00 | 6.500,00 | 232.796,25 | |
| | | <i>di cui già impegnato*</i> | 48.896,25 | 0,00 | 0,00 | 48.896,25 | |
| | | <i>a fondo pluriennale vincolato</i> | | 0,00 | 0,00 | 0,00 | |
| | | previsione di cassa | 279.159,06 | 0,00 | 6.500,00 | 272.659,06 | |
| Totale Titolo | 1 | Spese correnti | | | | | |
| | | previsione di competenza | 2.430.811,89 | 57.200,00 | 136.560,00 | 2.351.451,89 | |
| | | <i>di cui già impegnato*</i> | 186.521,89 | 0,00 | 0,00 | 186.521,89 | |
| | | <i>a fondo pluriennale vincolato</i> | | 0,00 | 0,00 | 0,00 | |
| | | previsione di cassa | 2.470.674,70 | 57.200,00 | 136.560,00 | 2.391.314,70 | |
| Totale Programma | 06 | Ufficio tecnico | | | | | |
| | | previsione di competenza | 2.430.811,89 | 57.200,00 | 136.560,00 | 2.351.451,89 | |
| | | <i>di cui già impegnato*</i> | 186.521,89 | 0,00 | 0,00 | 186.521,89 | |
| | | <i>a fondo pluriennale vincolato</i> | | 0,00 | 0,00 | 0,00 | |
| | | previsione di cassa | 2.470.674,70 | 57.200,00 | 136.560,00 | 2.391.314,70 | |
| 0107 | Programma | 07 | Elezioni e consultazioni popolari - Anagrafe e stato civile | | | | |
| Titolo 1 | | Spese correnti | | | | | |
| 32777/0 | STRAORDINARIO PERSONALE PER CONSULTAZIONI ELETTORALI | previsione di competenza | 0,00 | 0,00 | 0,00 | 0,00 | |
| | | <i>di cui già impegnato*</i> | 0,00 | 0,00 | 0,00 | 0,00 | |
| | | <i>a fondo pluriennale vincolato</i> | | 0,00 | 0,00 | 0,00 | |
| | | previsione di cassa | | 0,00 | 0,00 | 0,00 | |
| 33450/1 | COMPETENZE LORDE PERSONALE SERVIZI DEMOGRAFICI E STATO CIVILE | previsione di competenza | 768.345,00 | 0,00 | 49.800,00 | 718.545,00 | |
| | | <i>di cui già impegnato*</i> | 0,00 | 0,00 | 0,00 | 0,00 | |
| | | <i>a fondo pluriennale vincolato</i> | | 0,00 | 0,00 | 0,00 | |
| | | previsione di cassa | 768.345,00 | 0,00 | 49.800,00 | 718.545,00 | |
| 33450/2 | ONERI RIFLESSI PERSONALE DEI SERVIZI DEMOGRAFICI | previsione di competenza | 234.910,53 | 22.830,00 | 0,00 | 257.740,53 | |
| | | <i>di cui già impegnato*</i> | 46.330,53 | 0,00 | 0,00 | 46.330,53 | |
| | | <i>a fondo pluriennale vincolato</i> | | 0,00 | 0,00 | 0,00 | |
| | | previsione di cassa | 234.910,53 | 22.830,00 | 0,00 | 257.740,53 | |
| 33450/3 | CONTRIBUTI FIGURATIVI PERSONALE SERVIZI DEMOGRAFICI | previsione di competenza | 8.500,00 | 0,00 | 0,00 | 8.500,00 | |
| | | <i>di cui già impegnato*</i> | 0,00 | 0,00 | 0,00 | 0,00 | |
| | | <i>a fondo pluriennale vincolato</i> | | 0,00 | 0,00 | 0,00 | |



P.E.G. AGGIORNATO PER UNITA' ORGANIZZATIVA

SPESE

0056 - SERVIZIO PROGRAMMAZIONE E CONTROLLO DELLA SPESA

| MISSIONE, PROGRAMMA, TITOLO CAPITOLO | DENOMINAZIONE | | PREVISIONI ANNO 2017 | VARIAZIONI | | SOMME RISULTANTI | RESPONSABILE |
|---|---|---|-------------------------|------------|----------------|---------------------|--------------|
| | | | | in aumento | in diminuzione | | |
| | | previsione di cassa | 8.500,00 | 0,00 | 0,00 | 8.500,00 | |
| 33752/0 | CONTRIBUTI EFFETTIVI PERSONALE PER CONSULTAZIONI ELETTORALI | previsione di competenza | 0,00 | 0,00 | 0,00 | 0,00 | |
| | | <i>di cui già impegnato*</i> | 0,00 | 0,00 | 0,00 | 0,00 | |
| | | <i>a fondo pluriennale vincolato</i> | | 0,00 | 0,00 | 0,00 | |
| | | previsione di cassa | | 0,00 | 0,00 | 0,00 | |
| 33775/0 | SALARIO ACCESSORIO PERSONALE SERVIZI | previsione di competenza | 106.514,13 | 0,00 | 6.000,00 | 100.514,13 | |
| | | <i>di cui già impegnato*</i> | 42.514,13 | 0,00 | 0,00 | 42.514,13 | |
| | | <i>a fondo pluriennale vincolato</i> | | 0,00 | 0,00 | 0,00 | |
| | | previsione di cassa | 106.633,60 | 0,00 | 6.000,00 | 100.633,60 | |
| Totale Titolo | 1 Spese correnti | previsione di competenza | 1.118.269,66 | 22.830,00 | 55.800,00 | 1.085.299,66 | |
| | | <i>di cui già impegnato*</i> | 88.844,66 | 0,00 | 0,00 | 88.844,66 | |
| | | <i>a fondo pluriennale vincolato</i> | | 0,00 | 0,00 | 0,00 | |
| | | previsione di cassa | 1.118.389,13 | 22.830,00 | 55.800,00 | 1.085.419,13 | |
| Totale Programma | 07 Elezioni e consultazioni popolari - Anagrafe e stato civile | previsione di competenza | 1.118.269,66 | 22.830,00 | 55.800,00 | 1.085.299,66 | |
| | | <i>di cui già impegnato*</i> | 88.844,66 | 0,00 | 0,00 | 88.844,66 | |
| | | <i>a fondo pluriennale vincolato</i> | | 0,00 | 0,00 | 0,00 | |
| | | previsione di cassa | 1.118.389,13 | 22.830,00 | 55.800,00 | 1.085.419,13 | |
| 0108 | Programma 08 | Statistica e sistemi informativi | | | | | |
| | TITOLO 1 | Spese correnti | | | | | |
| 32600/1 | COMPETENZE LORDE PERSONALE SERVIZI INFORMATIVI | previsione di competenza | 359.285,00 | 0,00 | 710,00 | 358.575,00 | |
| | | <i>di cui già impegnato*</i> | 0,00 | 0,00 | 0,00 | 0,00 | |
| | | <i>a fondo pluriennale vincolato</i> | | 0,00 | 0,00 | 0,00 | |
| | | previsione di cassa | 359.285,00 | 0,00 | 710,00 | 358.575,00 | |
| 32600/2 | ONERI RIFLESSI PERSONALE SERVIZI INFORMATIVI | previsione di competenza | 114.482,52 | 10.755,00 | 0,00 | 125.237,52 | |
| | | <i>di cui già impegnato*</i> | 18.262,52 | 0,00 | 0,00 | 18.262,52 | |
| | | <i>a fondo pluriennale vincolato</i> | | 0,00 | 0,00 | 0,00 | |
| | | previsione di cassa | 114.482,52 | 10.755,00 | 0,00 | 125.237,52 | |
| 32600/3 | CONTRIBUTI FIGURATIVI PERSONALE SERVIZI | previsione di competenza | 2.000,00 | 0,00 | 0,00 | 2.000,00 | |
| | | <i>di cui già impegnato*</i> | 0,00 | 0,00 | 0,00 | 0,00 | |
| | | <i>a fondo pluriennale vincolato</i> | | 0,00 | 0,00 | 0,00 | |
| | | previsione di cassa | 2.000,00 | 0,00 | 0,00 | 2.000,00 | |
| 32670/0 | SALARIO ACCESSORIO PERSONALE SERVIZI | previsione di competenza | 49.113,62 | 0,00 | 0,00 | 49.113,62 | |
| | | <i>di cui già impegnato*</i> | 14.113,62 | 0,00 | 0,00 | 14.113,62 | |



P.E.G. AGGIORNATO PER UNITA' ORGANIZZATIVA

SPESE

0056 - SERVIZIO PROGRAMMAZIONE E CONTROLLO DELLA SPESA

| MISSIONE, PROGRAMMA, TITOLO CAPITOLO | DENOMINAZIONE | | PREVISIONI ANNO 2017 | VARIAZIONI | | SOMME RISULTANTI | RESPONSABILE |
|---|---|---|-------------------------|------------|----------------|---------------------|--------------|
| | | | | in aumento | in diminuzione | | |
| | | <i>a fondo pluriennale vincolato</i> | | 0,00 | 0,00 | 0,00 | |
| | | previsione di cassa | 56.255,95 | 0,00 | 0,00 | 56.255,95 | |
| 33700/1 | COMPETENZE LORDE PERSONALE UFFICIO STATISTICA | previsione di competenza | 0,00 | 0,00 | 0,00 | 0,00 | |
| | | <i>di cui già impegnato*</i> | 0,00 | 0,00 | 0,00 | 0,00 | |
| | | <i>a fondo pluriennale vincolato</i> | | 0,00 | 0,00 | 0,00 | |
| | | previsione di cassa | | 0,00 | 0,00 | 0,00 | |
| 33700/2 | CONTRIBUTI A CARICO DEL COMUNE PERSONALE UFFICIO STATISTICA | previsione di competenza | 0,00 | 0,00 | 0,00 | 0,00 | |
| | | <i>di cui già impegnato*</i> | 0,00 | 0,00 | 0,00 | 0,00 | |
| | | <i>a fondo pluriennale vincolato</i> | | 0,00 | 0,00 | 0,00 | |
| | | previsione di cassa | | 0,00 | 0,00 | 0,00 | |
| 33700/3 | CONTRIBUTI FIGURATIVI PERSONALE UFFICIO | previsione di competenza | 0,00 | 0,00 | 0,00 | 0,00 | |
| | | <i>di cui già impegnato*</i> | 0,00 | 0,00 | 0,00 | 0,00 | |
| | | <i>a fondo pluriennale vincolato</i> | | 0,00 | 0,00 | 0,00 | |
| | | previsione di cassa | | 0,00 | 0,00 | 0,00 | |
| Totale Titolo | 1 | Spese correnti | | | | | |
| | | previsione di competenza | 524.881,14 | 10.755,00 | 710,00 | 534.926,14 | |
| | | <i>di cui già impegnato*</i> | 32.376,14 | 0,00 | 0,00 | 32.376,14 | |
| | | <i>a fondo pluriennale vincolato</i> | | 0,00 | 0,00 | 0,00 | |
| | | previsione di cassa | 532.023,47 | 10.755,00 | 710,00 | 542.068,47 | |
| Totale Programma | 08 | Statistica e sistemi informativi | | | | | |
| | | previsione di competenza | 524.881,14 | 10.755,00 | 710,00 | 534.926,14 | |
| | | <i>di cui già impegnato*</i> | 32.376,14 | 0,00 | 0,00 | 32.376,14 | |
| | | <i>a fondo pluriennale vincolato</i> | | 0,00 | 0,00 | 0,00 | |
| | | previsione di cassa | 532.023,47 | 10.755,00 | 710,00 | 542.068,47 | |
| 0110 | Programma | 10 | Risorse umane | | | | |
| | Titolo 1 | Spese correnti | | | | | |
| 30565/1 | COMPETENZE PERSONALE RISORSE UMANE | previsione di competenza | 362.550,00 | 0,00 | 1.530,00 | 361.020,00 | |
| | | <i>di cui già impegnato*</i> | 0,00 | 0,00 | 0,00 | 0,00 | |
| | | <i>a fondo pluriennale vincolato</i> | | 0,00 | 0,00 | 0,00 | |
| | | previsione di cassa | 362.550,00 | 0,00 | 1.530,00 | 361.020,00 | |
| 30565/2 | ONERI RIFLESSI PERSONALE RISORSE UMANE | previsione di competenza | 133.709,96 | 13.700,00 | 0,00 | 147.409,96 | |
| | | <i>di cui già impegnato*</i> | 28.619,96 | 0,00 | 0,00 | 28.619,96 | |
| | | <i>a fondo pluriennale vincolato</i> | | 0,00 | 0,00 | 0,00 | |
| | | previsione di cassa | 133.709,96 | 13.700,00 | 0,00 | 147.409,96 | |
| 30565/3 | CONTRIBUTI FIGURATIVI PERSONALE RISORSE UMANE | previsione di competenza | 1.000,00 | 0,00 | 0,00 | 1.000,00 | |



P.E.G. AGGIORNATO PER UNITA' ORGANIZZATIVA
SPESE

0056 - SERVIZIO PROGRAMMAZIONE E CONTROLLO DELLA SPESA

| MISSIONE, PROGRAMMA, TITOLO CAPITOLO | DENOMINAZIONE | | PREVISIONI ANNO 2017 | VARIAZIONI | | SOMME RISULTANTI | RESPONSABILE |
|---|---|--------------------------------------|-------------------------|------------|----------------|---------------------|--------------|
| | | | | in aumento | in diminuzione | | |
| | | <i>di cui già impegnato*</i> | 0,00 | 0,00 | 0,00 | 0,00 | |
| | | <i>a fondo pluriennale vincolato</i> | | 0,00 | 0,00 | 0,00 | |
| | | previsione di cassa | 1.000,00 | 0,00 | 0,00 | 1.000,00 | |
| 30567/0 | LAVORO STRAORDINARIO PERSONALE RISORSE UMANE | previsione di competenza | 3.000,00 | 0,00 | 0,00 | 3.000,00 | |
| | | <i>di cui già impegnato*</i> | 0,00 | 0,00 | 0,00 | 0,00 | |
| | | <i>a fondo pluriennale vincolato</i> | | 0,00 | 0,00 | 0,00 | |
| | | previsione di cassa | 4.683,00 | 0,00 | 7,71 | 4.675,29 | |
| 30569/0 | STRAORDINARIO PERSONALE PORTINERIA | previsione di competenza | 4.000,00 | 4.000,00 | 0,00 | 8.000,00 | |
| | | <i>di cui già impegnato*</i> | 0,00 | 0,00 | 0,00 | 0,00 | |
| | | <i>a fondo pluriennale vincolato</i> | | 0,00 | 0,00 | 0,00 | |
| | | previsione di cassa | 6.780,39 | 3.995,63 | 0,00 | 10.776,02 | |
| 30585/0 | CONSULENZE E SERVIZI ORGANIZZAZIONE RISORSE | previsione di competenza | 24.000,00 | 0,00 | 0,00 | 24.000,00 | |
| | | <i>di cui già impegnato*</i> | 0,00 | 0,00 | 0,00 | 0,00 | |
| | | <i>a fondo pluriennale vincolato</i> | | 0,00 | 0,00 | 0,00 | |
| | | previsione di cassa | 26.740,80 | 0,00 | 156,84 | 26.583,96 | |
| 30588/0 | FORMAZIONE PROFESSIONALE RISORSE UMANE | previsione di competenza | 4.000,00 | 300,00 | 0,00 | 4.300,00 | |
| | | <i>di cui già impegnato*</i> | 0,00 | 0,00 | 0,00 | 0,00 | |
| | | <i>a fondo pluriennale vincolato</i> | | 0,00 | 0,00 | 0,00 | |
| | | previsione di cassa | 6.302,35 | 0,00 | 502,35 | 5.800,00 | |
| 30855/0 | ALTRI BENI DI CONSUMO PER SERVIZIO RISORSE UMANE | previsione di competenza | 1.000,00 | 0,00 | 0,00 | 1.000,00 | |
| | | <i>di cui già impegnato*</i> | 0,00 | 0,00 | 0,00 | 0,00 | |
| | | <i>a fondo pluriennale vincolato</i> | | 0,00 | 0,00 | 0,00 | |
| | | previsione di cassa | 1.000,00 | 0,00 | 0,00 | 1.000,00 | |
| 30890/0 | GIORNALI, RIVISTE E PUBBLICAZIONI Progr. E CONTROLLO SPESA | previsione di competenza | 4.200,00 | 0,00 | 245,00 | 3.955,00 | |
| | | <i>di cui già impegnato*</i> | 0,00 | 0,00 | 0,00 | 0,00 | |
| | | <i>a fondo pluriennale vincolato</i> | | 0,00 | 0,00 | 0,00 | |
| | | previsione di cassa | 4.630,51 | 0,00 | 342,82 | 4.287,69 | |
| 51070/0 | INDENNITA' DI LIQUIDAZIONE PER FINE SERVIZIO PERSONALE PROVVI SORIO | previsione di competenza | 0,00 | 0,00 | 0,00 | 0,00 | |
| | | <i>di cui già impegnato*</i> | 0,00 | 0,00 | 0,00 | 0,00 | |
| | | <i>a fondo pluriennale vincolato</i> | | 0,00 | 0,00 | 0,00 | |
| | | previsione di cassa | | 0,00 | 0,00 | 0,00 | |



P.E.G. AGGIORNATO PER UNITA' ORGANIZZATIVA

SPESE

0056 - SERVIZIO PROGRAMMAZIONE E CONTROLLO DELLA SPESA

| MISSIONE, PROGRAMMA, TITOLO CAPITOLO | DENOMINAZIONE | | PREVISIONI ANNO 2017 | VARIAZIONI | | SOMME RISULTANTI | RESPONSABILE |
|---|---|--------------------------------------|-------------------------|------------|----------------|---------------------|--------------|
| | | | | in aumento | in diminuzione | | |
| 51074/0 | INCENTIVAZIONE INTERNA QUOTA PERSONALE ENTE FC10710 | previsione di competenza | 20.000,00 | 0,00 | 0,00 | 20.000,00 | |
| | | <i>di cui già impegnato*</i> | 0,00 | 0,00 | 0,00 | 0,00 | |
| | | <i>a fondo pluriennale vincolato</i> | | 0,00 | 0,00 | 0,00 | |
| | | previsione di cassa | 20.000,00 | 0,00 | 0,00 | 20.000,00 | |
| 51075/0 | FONDO PER SALARIO ACCESSORIO AL PERSONALE SERVIZI GENERALI | previsione di competenza | 96.776,25 | 0,00 | 4.000,00 | 92.776,25 | |
| | | <i>di cui già impegnato*</i> | 24.776,25 | 0,00 | 0,00 | 24.776,25 | |
| | | <i>a fondo pluriennale vincolato</i> | | 0,00 | 0,00 | 0,00 | |
| | | previsione di cassa | 109.427,43 | 0,00 | 4.000,00 | 105.427,43 | |
| 51080/0 | MIGLIORAMENTI CONTRATTUALI PERSONALE SERVIZI GENERALI | previsione di competenza | 70.300,00 | 120.000,00 | 0,00 | 190.300,00 | |
| | | <i>di cui già impegnato*</i> | 0,00 | 0,00 | 0,00 | 0,00 | |
| | | <i>a fondo pluriennale vincolato</i> | | 0,00 | 0,00 | 0,00 | |
| | | previsione di cassa | 70.300,00 | 120.000,00 | 0,00 | 190.300,00 | |
| 51085/0 | INDENNITA' ED ALTRI COMPENSI RISORSE UMANE | previsione di competenza | 0,00 | 0,00 | 0,00 | 0,00 | |
| | | <i>di cui già impegnato*</i> | 0,00 | 0,00 | 0,00 | 0,00 | |
| | | <i>a fondo pluriennale vincolato</i> | | 0,00 | 0,00 | 0,00 | |
| | | previsione di cassa | | 0,00 | 0,00 | 0,00 | |
| 51090/0 | ONERI ASSUNZIONE PERSONALE DI RUOLO | previsione di competenza | 0,00 | 0,00 | 0,00 | 0,00 | |
| | | <i>di cui già impegnato*</i> | 0,00 | 0,00 | 0,00 | 0,00 | |
| | | <i>a fondo pluriennale vincolato</i> | | 0,00 | 0,00 | 0,00 | |
| | | previsione di cassa | | 0,00 | 0,00 | 0,00 | |
| Totale Titolo 1 | Spese correnti | previsione di competenza | 724.536,21 | 138.000,00 | 5.775,00 | 856.761,21 | |
| | | <i>di cui già impegnato*</i> | 53.396,21 | 0,00 | 0,00 | 53.396,21 | |
| | | <i>a fondo pluriennale vincolato</i> | | 0,00 | 0,00 | 0,00 | |
| | | previsione di cassa | 747.124,44 | 137.695,63 | 6.539,72 | 878.280,35 | |
| Totale Programma 10 | Risorse umane | previsione di competenza | 724.536,21 | 138.000,00 | 5.775,00 | 856.761,21 | |
| | | <i>di cui già impegnato*</i> | 53.396,21 | 0,00 | 0,00 | 53.396,21 | |
| | | <i>a fondo pluriennale vincolato</i> | | 0,00 | 0,00 | 0,00 | |
| | | previsione di cassa | 747.124,44 | 137.695,63 | 6.539,72 | 878.280,35 | |
| 0111 | Programma 11 | Altri servizi generali | | | | | |
| | TITOLO 1 | Spese correnti | | | | | |
| 30540/1 | COMPETENZE LORDE PERSONALE AFFARI LEGALI | previsione di competenza | 74.355,00 | 0,00 | 0,00 | 74.355,00 | |
| | | <i>di cui già impegnato*</i> | 0,00 | 0,00 | 0,00 | 0,00 | |
| | | <i>a fondo pluriennale vincolato</i> | | 0,00 | 0,00 | 0,00 | |



P.E.G. AGGIORNATO PER UNITA' ORGANIZZATIVA

SPESE

0056 - SERVIZIO PROGRAMMAZIONE E CONTROLLO DELLA SPESA

| MISSIONE,PROGRAMMA,TITOLO CAPITOLO | DENOMINAZIONE | | PREVISIONI ANNO 2017 | VARIAZIONI | | SOMME RISULTANTI | RESPONSABILE |
|---------------------------------------|---|--------------------------------------|-------------------------|------------|----------------|---------------------|--------------|
| | | | | in aumento | in diminuzione | | |
| | | previsione di cassa | 74.355,00 | 0,00 | 0,00 | 74.355,00 | |
| 30540/2 | CONTRIBUTI A CARICO DEL COMUNE PERSONALE AFFARI LEGALI | previsione di competenza | 28.044,87 | 2.890,00 | 0,00 | 30.934,87 | |
| | | <i>di cui già impegnato*</i> | 6.419,87 | 0,00 | 0,00 | 6.419,87 | |
| | | <i>a fondo pluriennale vincolato</i> | | 0,00 | 0,00 | 0,00 | |
| | | previsione di cassa | 28.044,87 | 2.890,00 | 0,00 | 30.934,87 | |
| 30540/3 | CONTRIBUTI FIGURATIVI PERSONALE AFFARI LEGALI | previsione di competenza | 845,00 | 0,00 | 0,00 | 845,00 | |
| | | <i>di cui già impegnato*</i> | 0,00 | 0,00 | 0,00 | 0,00 | |
| | | <i>a fondo pluriennale vincolato</i> | | 0,00 | 0,00 | 0,00 | |
| | | previsione di cassa | 1.100,83 | 0,00 | 255,83 | 845,00 | |
| 30544/0 | INDENNITA' ED ALTRI COMPENSI PERSONALE ADDETTO SERVIZIO LEGALE | previsione di competenza | 18.580,54 | 0,00 | 0,00 | 18.580,54 | |
| | | <i>di cui già impegnato*</i> | 3.580,54 | 0,00 | 0,00 | 3.580,54 | |
| | | <i>a fondo pluriennale vincolato</i> | | 0,00 | 0,00 | 0,00 | |
| | | previsione di cassa | 19.791,82 | 0,00 | 0,00 | 19.791,82 | |
| 31100/1 | COMPETENZE LORDE PERSONALE UFFICIO INFORMAZIONI AL CITTADINO | previsione di competenza | 108.005,00 | 0,00 | 355,00 | 107.650,00 | |
| | | <i>di cui già impegnato*</i> | 0,00 | 0,00 | 0,00 | 0,00 | |
| | | <i>a fondo pluriennale vincolato</i> | | 0,00 | 0,00 | 0,00 | |
| | | previsione di cassa | 108.005,00 | 0,00 | 355,00 | 107.650,00 | |
| 31100/2 | ONERI RIFLESSI PERSONALE UFFICIO INFORMAZIONI AL CITTADINO | previsione di competenza | 32.478,31 | 3.420,00 | 0,00 | 35.898,31 | |
| | | <i>di cui già impegnato*</i> | 5.153,31 | 0,00 | 0,00 | 5.153,31 | |
| | | <i>a fondo pluriennale vincolato</i> | | 0,00 | 0,00 | 0,00 | |
| | | previsione di cassa | 32.478,31 | 3.420,00 | 0,00 | 35.898,31 | |
| 31100/3 | CONTRIBUTI FIGURATIVI PERSONALE UFFICIO INFORMAZIONI AL CITTADINO | previsione di competenza | 105,00 | 0,00 | 0,00 | 105,00 | |
| | | <i>di cui già impegnato*</i> | 0,00 | 0,00 | 0,00 | 0,00 | |
| | | <i>a fondo pluriennale vincolato</i> | | 0,00 | 0,00 | 0,00 | |
| | | previsione di cassa | 105,00 | 0,00 | 0,00 | 105,00 | |
| 31104/0 | INDENNITA' ED ALTRI COMPENSI PERSONALE ADDETTO INFORMAZIONI AL CITTADINO | previsione di competenza | 12.270,00 | 0,00 | 0,00 | 12.270,00 | |
| | | <i>di cui già impegnato*</i> | 5.470,00 | 0,00 | 0,00 | 5.470,00 | |
| | | <i>a fondo pluriennale vincolato</i> | | 0,00 | 0,00 | 0,00 | |
| | | previsione di cassa | 13.700,31 | 0,00 | 0,00 | 13.700,31 | |



P.E.G. AGGIORNATO PER UNITA' ORGANIZZATIVA SPESE

0056 - SERVIZIO PROGRAMMAZIONE E CONTROLLO DELLA SPESA

| MISSIONE, PROGRAMMA, TITOLO CAPITOLO | DENOMINAZIONE | | PREVISIONI ANNO 2017 | VARIAZIONI | | SOMME RISULTANTI | RESPONSABILE |
|---|--|--------------------------------------|-------------------------|------------|----------------|---------------------|--------------|
| | | | | in aumento | in diminuzione | | |
| 31180/1 | COMPETENZE LORDE PERSONALE DECENTRAMENTO | previsione di competenza | 0,00 | 0,00 | 0,00 | 0,00 | |
| | | <i>di cui già impegnato*</i> | 0,00 | 0,00 | 0,00 | 0,00 | |
| | | <i>a fondo pluriennale vincolato</i> | | | | | |
| | | previsione di cassa | | 0,00 | 0,00 | 0,00 | |
| 31180/2 | CONTRIBUTI A CARICO DEL COMUNE PERSONALE DECENTRAMENTO | previsione di competenza | 0,00 | 0,00 | 0,00 | 0,00 | |
| | | <i>di cui già impegnato*</i> | 0,00 | 0,00 | 0,00 | 0,00 | |
| | | <i>a fondo pluriennale vincolato</i> | | | | | |
| | | previsione di cassa | | 0,00 | 0,00 | 0,00 | |
| 32730/0 | COMPETENZE LORDE PERSONALE COMANDATO A TERZI (FC 5003) | previsione di competenza | 104.300,00 | 0,00 | 0,00 | 104.300,00 | |
| | | <i>di cui già impegnato*</i> | 0,00 | 0,00 | 0,00 | 0,00 | |
| | | <i>a fondo pluriennale vincolato</i> | | | | | |
| | | previsione di cassa | 104.300,00 | 0,00 | 0,00 | 104.300,00 | |
| 32731/0 | ONERI RIFLESSI PERSONALE COMANDATO A TERZI (FC 5003) | previsione di competenza | 32.000,00 | 0,00 | 0,00 | 32.000,00 | |
| | | <i>di cui già impegnato*</i> | 0,00 | 0,00 | 0,00 | 0,00 | |
| | | <i>a fondo pluriennale vincolato</i> | | | | | |
| | | previsione di cassa | 41.084,02 | 0,00 | 6.998,56 | 34.085,46 | |
| 32732/0 | CONTRIBUTI FIGURATIVI PERSONALE COMANDATO A TERZI (FC 5003) | previsione di competenza | 1.000,00 | 0,00 | 0,00 | 1.000,00 | |
| | | <i>di cui già impegnato*</i> | 0,00 | 0,00 | 0,00 | 0,00 | |
| | | <i>a fondo pluriennale vincolato</i> | | | | | |
| | | previsione di cassa | 1.000,00 | 0,00 | 0,00 | 1.000,00 | |
| 32733/0 | INDENNITA' ED ALTRI COMPENSI PERSONALE COMANDATO A TERZI (FC 5003) | previsione di competenza | 14.600,00 | 0,00 | 0,00 | 14.600,00 | |
| | | <i>di cui già impegnato*</i> | 0,00 | 0,00 | 0,00 | 0,00 | |
| | | <i>a fondo pluriennale vincolato</i> | | | | | |
| | | previsione di cassa | 18.600,00 | 0,00 | 0,00 | 18.600,00 | |
| 32950/1 | COMPETENZE LORDE PERSONALE CONTROLLI INTERNI | previsione di competenza | 72.945,00 | 0,00 | 190,00 | 72.755,00 | |
| | | <i>di cui già impegnato*</i> | 0,00 | 0,00 | 0,00 | 0,00 | |
| | | <i>a fondo pluriennale vincolato</i> | | | | | |
| | | previsione di cassa | 72.945,00 | 0,00 | 190,00 | 72.755,00 | |
| 32950/2 | CONTRIBUTI A CARICO DEL COMUNE PERSONALE CONTROLLI INTERNI | previsione di competenza | 25.004,48 | 3.960,00 | 0,00 | 28.964,48 | |
| | | <i>di cui già impegnato*</i> | 3.479,48 | 0,00 | 0,00 | 3.479,48 | |



P.E.G. AGGIORNATO PER UNITA' ORGANIZZATIVA
SPESE

0056 - SERVIZIO PROGRAMMAZIONE E CONTROLLO DELLA SPESA

| MISSIONE, PROGRAMMA, TITOLO CAPITOLO | DENOMINAZIONE | | PREVISIONI ANNO 2017 | VARIAZIONI | | SOMME RISULTANTI | RESPONSABILE |
|---|--|--------------------------------------|-------------------------|------------|----------------|---------------------|--------------|
| | | | | in aumento | in diminuzione | | |
| | | <i>a fondo pluriennale vincolato</i> | | 0,00 | 0,00 | 0,00 | |
| | | previsione di cassa | 25.004,48 | 3.960,00 | 0,00 | 28.964,48 | |
| 32950/3 | CONTRIBUTI FIGURATIVI PERSONALE CONTROLLI | previsione di competenza | 505,10 | 0,00 | 0,00 | 505,10 | |
| | | <i>di cui già impegnato*</i> | 425,10 | 0,00 | 0,00 | 425,10 | |
| | | <i>a fondo pluriennale vincolato</i> | | 0,00 | 0,00 | 0,00 | |
| | | previsione di cassa | 505,10 | 0,00 | 0,00 | 505,10 | |
| 32960/0 | SALARIO ACCESSORIO PERSONALE CONTROLLI INTERNI | previsione di competenza | 22.994,05 | 0,00 | 1.000,00 | 21.994,05 | |
| | | <i>di cui già impegnato*</i> | 6.994,05 | 0,00 | 0,00 | 6.994,05 | |
| | | <i>a fondo pluriennale vincolato</i> | | 0,00 | 0,00 | 0,00 | |
| | | previsione di cassa | 23.456,44 | 0,00 | 1.000,00 | 22.456,44 | |
| Totale Titolo | 1 Spese correnti | previsione di competenza | 548.032,35 | 10.270,00 | 1.545,00 | 556.757,35 | |
| | | <i>di cui già impegnato*</i> | 31.522,35 | 0,00 | 0,00 | 31.522,35 | |
| | | <i>a fondo pluriennale vincolato</i> | | 0,00 | 0,00 | 0,00 | |
| | | previsione di cassa | 564.476,18 | 10.270,00 | 8.799,39 | 565.946,79 | |
| Totale Programma | 11 Altri servizi generali | previsione di competenza | 548.032,35 | 10.270,00 | 1.545,00 | 556.757,35 | |
| | | <i>di cui già impegnato*</i> | 31.522,35 | 0,00 | 0,00 | 31.522,35 | |
| | | <i>a fondo pluriennale vincolato</i> | | 0,00 | 0,00 | 0,00 | |
| | | previsione di cassa | 564.476,18 | 10.270,00 | 8.799,39 | 565.946,79 | |
| Totale MISSIONE 01 | Servizi istituzionali, generali e di gestione | previsione di competenza | 9.079.729,43 | 397.460,00 | 292.740,00 | 9.184.449,43 | |
| | | <i>di cui già impegnato*</i> | 716.074,43 | 0,00 | 0,00 | 716.074,43 | |
| | | <i>a fondo pluriennale vincolato</i> | | 0,00 | 0,00 | 0,00 | |
| | | previsione di cassa | 9.449.386,42 | 397.155,63 | 404.181,90 | 9.442.360,15 | |



P.E.G. AGGIORNATO PER UNITA' ORGANIZZATIVA
SPESE

0056 - SERVIZIO PROGRAMMAZIONE E CONTROLLO DELLA SPESA

| MISSIONE, PROGRAMMA, TITOLO CAPITOLO | DENOMINAZIONE | PREVISIONI ANNO 2017 | VARIAZIONI | | SOMME RISULTANTI | RESPONSABILE |
|---|--|--|------------------------------------|------------------------------|----------------------|------------------------------------|
| | | | in aumento | in diminuzione | | |
| <i>MISSIONE</i> | <i>02 Giustizia</i> | | | | | |
| 0201 | Programma 01 Uffici giudiziari | | | | | |
| Titolo 1 | Spese correnti | | | | | |
| 34950/1 | COMPETENZE LORDE PERSONALE UFFICI GIUDIZIARI | previsione di competenza <i>di cui già impegnato*</i> a fondo pluriennale vincolato previsione di cassa | 62.905,00 0,00 62.905,00 | 0,00 0,00 0,00 | 0,00 0,00 0,00 | 62.905,00 0,00 62.905,00 |
| 34950/2 | CONTRIBUTI A CARICO DEL COMUNE PERSONALE UFFICI GIUDIZIARI | previsione di competenza <i>di cui già impegnato*</i> a fondo pluriennale vincolato previsione di cassa | 18.738,53 3.098,53 18.738,53 | 1.700,00 0,00 1.700,00 | 0,00 0,00 0,00 | 20.438,53 3.098,53 20.438,53 |
| 34950/3 | CONTRIBUTI FIGURATIVI PERSONALE UFFICI GIUDIZIARI | previsione di competenza <i>di cui già impegnato*</i> a fondo pluriennale vincolato previsione di cassa | 380,00 380,00 380,00 | 0,00 0,00 0,00 | 0,00 0,00 0,00 | 380,00 380,00 380,00 |
| 34959/0 | SALARIO ACCESSORIO PERSONALE COMANDATO UFFICI GIUDIZIARI | previsione di competenza <i>di cui già impegnato*</i> a fondo pluriennale vincolato previsione di cassa | 2.000,00 0,00 6.063,98 | 0,00 0,00 0,00 | 0,00 0,00 0,00 | 2.000,00 0,00 6.063,98 |
| Totale Titolo | 1 Spese correnti | previsione di competenza <i>di cui già impegnato*</i> a fondo pluriennale vincolato previsione di cassa | 84.023,53 3.478,53 88.087,51 | 1.700,00 0,00 1.700,00 | 0,00 0,00 0,00 | 85.723,53 3.478,53 89.787,51 |
| Totale Programma | 01 Uffici giudiziari | previsione di competenza <i>di cui già impegnato*</i> a fondo pluriennale vincolato previsione di cassa | 84.023,53 3.478,53 88.087,51 | 1.700,00 0,00 1.700,00 | 0,00 0,00 0,00 | 85.723,53 3.478,53 89.787,51 |
| Totale MISSIONE 02 | Giustizia | previsione di competenza <i>di cui già impegnato*</i> a fondo pluriennale vincolato previsione di cassa | 84.023,53 3.478,53 88.087,51 | 1.700,00 0,00 1.700,00 | 0,00 0,00 0,00 | 85.723,53 3.478,53 89.787,51 |



P.E.G. AGGIORNATO PER UNITA' ORGANIZZATIVA SPESE

0056 - SERVIZIO PROGRAMMAZIONE E CONTROLLO DELLA SPESA

| MISSIONE, PROGRAMMA, TITOLO CAPITOLO | DENOMINAZIONE | PREVISIONI ANNO 2017 | VARIAZIONI | | SOMME RISULTANTI | RESPONSABILE |
|---|---|--|--|--------------------------------|--------------------------------|--|
| | | | in aumento | in diminuzione | | |
| <i>MISSIONE</i> | <i>03 Ordine pubblico e sicurezza</i> | | | | | |
| 0301 | Programma 01 | | | | | |
| | Polizia locale e amministrativa | | | | | |
| | Titolo 1 | | | | | |
| | Spese correnti | | | | | |
| 35250/1 | COMPETENZE LORDE PERSONALE POLIZIA MUNICIPALE | previsione di competenza <i>di cui già impegnato*</i> a fondo pluriennale vincolato previsione di cassa | 2.274.020,00 0,00 2.274.020,00 | 0,00 0,00 0,00 | 84.060,00 0,00 84.060,00 | 2.189.960,00 0,00 2.189.960,00 |
| 35250/2 | CONTRIBUTI A CARICO DEL COMUNE PERSONALE POLIZIA MUNICIPALE | previsione di competenza <i>di cui già impegnato*</i> a fondo pluriennale vincolato previsione di cassa | 820.210,74 195.440,74 820.210,74 | 88.775,00 0,00 88.775,00 | 0,00 0,00 0,00 | 908.985,74 195.440,74 908.985,74 |
| 35250/3 | CONTRIBUTI FIGURATIVI PERSONALE POLIZIA | previsione di competenza <i>di cui già impegnato*</i> a fondo pluriennale vincolato previsione di cassa | 22.270,00 0,00 22.270,00 | 0,00 0,00 0,00 | 0,00 0,00 0,00 | 22.270,00 0,00 22.270,00 |
| 35251/0 | MIGLIORAMENTI CONTRATTUALI PERSONALE DELLA FUNZIONE | previsione di competenza <i>di cui già impegnato*</i> a fondo pluriennale vincolato previsione di cassa | 0,00 0,00 0,00 | 0,00 0,00 0,00 | 0,00 0,00 0,00 | 0,00 0,00 0,00 |
| 35252/0 | SALARIO ACCESSORIO PERSONALE POLIZIA MUNICIPALE | previsione di competenza <i>di cui già impegnato*</i> a fondo pluriennale vincolato previsione di cassa | 466.924,63 86.924,63 466.924,63 | 0,00 0,00 0,00 | 15.000,00 0,00 15.000,00 | 451.924,63 86.924,63 451.924,63 |
| 35255/0 | FONDO PREVIDENZA INTEGRATIVA POLIZIA MUNICIPALE | previsione di competenza <i>di cui già impegnato*</i> a fondo pluriennale vincolato previsione di cassa | 0,00 0,00 0,00 | 0,00 0,00 0,00 | 0,00 0,00 0,00 | 0,00 0,00 0,00 |
| 35462/0 | SERVIZIO MENSA PERSONALE DELLA FUNZIONE | previsione di competenza <i>di cui già impegnato*</i> a fondo pluriennale vincolato previsione di cassa | 6.730,00 0,00 6.730,00 | 0,00 0,00 0,00 | 0,00 0,00 0,00 | 6.730,00 0,00 6.730,00 |



P.E.G. AGGIORNATO PER UNITA' ORGANIZZATIVA

SPESE

0056 - SERVIZIO PROGRAMMAZIONE E CONTROLLO DELLA SPESA

| MISSIONE, PROGRAMMA, TITOLO CAPITOLO | DENOMINAZIONE | | PREVISIONI ANNO 2017 | VARIAZIONI | | SOMME RISULTANTI | RESPONSABILE | |
|---|--|---|--------------------------------------|------------------|------------------|---------------------|--------------|--|
| | | | | in aumento | in diminuzione | | | |
| 35500/19 | RETRIBUZIONI DIPENDENTI PROVVISORI (CDS) | previsione di competenza | 0,00 | 0,00 | 0,00 | 0,00 | | |
| | | <i>di cui già impegnato*</i> | 0,00 | 0,00 | 0,00 | 0,00 | | |
| | | <i>a fondo pluriennale vincolato</i> | | 0,00 | 0,00 | 0,00 | | |
| | | previsione di cassa | | 0,00 | 0,00 | 0,00 | | |
| 35500/20 | ONERI RIFLESSI DIPENDENTI PROVVISORI (CDS) | previsione di competenza | 0,00 | 0,00 | 0,00 | 0,00 | | |
| | | <i>di cui già impegnato*</i> | 0,00 | 0,00 | 0,00 | 0,00 | | |
| | | <i>a fondo pluriennale vincolato</i> | | 0,00 | 0,00 | 0,00 | | |
| | | previsione di cassa | | 0,00 | 0,00 | 0,00 | | |
| Totale Titolo | 1 | Spese correnti | previsione di competenza | 3.590.155,37 | 88.775,00 | 99.060,00 | 3.579.870,37 | |
| | | | <i>di cui già impegnato*</i> | 282.365,37 | 0,00 | 0,00 | 282.365,37 | |
| | | | <i>a fondo pluriennale vincolato</i> | | 0,00 | 0,00 | 0,00 | |
| | | | previsione di cassa | 3.590.155,37 | 88.775,00 | 99.060,00 | 3.579.870,37 | |
| Totale Programma | 01 | Polizia locale e amministrativa | previsione di competenza | 3.590.155,37 | 88.775,00 | 99.060,00 | 3.579.870,37 | |
| | | | <i>di cui già impegnato*</i> | 282.365,37 | 0,00 | 0,00 | 282.365,37 | |
| | | | <i>a fondo pluriennale vincolato</i> | | 0,00 | 0,00 | 0,00 | |
| | | | previsione di cassa | 3.590.155,37 | 88.775,00 | 99.060,00 | 3.579.870,37 | |
| Totale MISSIONE 03 | Ordine pubblico e sicurezza | previsione di competenza | 3.590.155,37 | 88.775,00 | 99.060,00 | 3.579.870,37 | | |
| | | <i>di cui già impegnato*</i> | 282.365,37 | 0,00 | 0,00 | 282.365,37 | | |
| | | <i>a fondo pluriennale vincolato</i> | | 0,00 | 0,00 | 0,00 | | |
| | | previsione di cassa | 3.590.155,37 | 88.775,00 | 99.060,00 | 3.579.870,37 | | |



P.E.G. AGGIORNATO PER UNITA' ORGANIZZATIVA

SPESE

0056 - SERVIZIO PROGRAMMAZIONE E CONTROLLO DELLA SPESA

| MISSIONE,PROGRAMMA,TITOLO CAPITOLO | DENOMINAZIONE | PREVISIONI ANNO 2017 | VARIAZIONI | | SOMME RISULTANTI | RESPONSABILE |
|---------------------------------------|---|---|--------------------------------------|--|--|--|
| | | | in aumento | in diminuzione | | |
| <i>MISSIONE</i> | <i>04 Istruzione e diritto allo studio</i> | | | | | |
| 0401 | Programma 01 Istruzione prescolastica | | | | | |
| Titolo 1 | Spese correnti | | | | | |
| 35905/0 | COMPETENZE LORDE MATERNE COM.LI COMANDATO A TERZI (FC 5003) | previsione di competenza <i>di cui già impegnato*</i> <i>a fondo pluriennale vincolato</i> previsione di cassa | 0,00 0,00 0,00 | 0,00 0,00 0,00 0,00 | 0,00 0,00 0,00 0,00 | 0,00 0,00 0,00 0,00 |
| 35906/0 | ONERI RIFLESSI PERSONALE MATERNE COM.LI COMANDATO A TERZI (FC 5003) | previsione di competenza <i>di cui già impegnato*</i> <i>a fondo pluriennale vincolato</i> previsione di cassa | 0,00 0,00 50.000,00 | 0,00 0,00 0,00 0,00 | 0,00 0,00 0,00 0,00 | 0,00 0,00 0,00 50.000,00 |
| 35907/0 | CONTRIBUTI FIGURATIVI PERSONALE MATERNE COM.LI COMANDATO A TERZI (FC 5003) | previsione di competenza <i>di cui già impegnato*</i> <i>a fondo pluriennale vincolato</i> previsione di cassa | 0,00 0,00 0,00 | 0,00 0,00 0,00 0,00 | 0,00 0,00 0,00 0,00 | 0,00 0,00 0,00 0,00 |
| 35908/0 | INDENNITA' ED ALTRI COMPENSI PERSONALE MATERNE COM.LI COMANDATO A TERZI (FC 5003) | previsione di competenza <i>di cui già impegnato*</i> <i>a fondo pluriennale vincolato</i> previsione di cassa | 0,00 0,00 65.676,77 | 0,00 0,00 0,00 0,00 | 0,00 0,00 0,00 0,00 | 0,00 0,00 0,00 65.676,77 |
| 35910/1 | COMPETENZE LORDE PERSONALE MATERNE COMUNALI | previsione di competenza <i>di cui già impegnato*</i> <i>a fondo pluriennale vincolato</i> previsione di cassa | 760.695,00 0,00 760.695,00 | 0,00 0,00 0,00 0,00 | 12.670,00 0,00 0,00 12.670,00 | 748.025,00 0,00 0,00 748.025,00 |
| 35910/2 | CONTRIBUTI A CARICO DEL COMUNE PERSONALE MATERNE COMUNALI | previsione di competenza <i>di cui già impegnato*</i> <i>a fondo pluriennale vincolato</i> previsione di cassa | 197.705,00 0,00 197.705,00 | 24.065,00 0,00 0,00 24.065,00 | 0,00 0,00 0,00 0,00 | 221.770,00 0,00 0,00 221.770,00 |
| 35910/3 | CONTRIBUTI FIGURATIVI PERSONALE MATERNE | previsione di competenza <i>di cui già impegnato*</i> | 2.500,00 0,00 | 0,00 0,00 | 0,00 0,00 | 2.500,00 0,00 |



P.E.G. AGGIORNATO PER UNITA' ORGANIZZATIVA

SPESE

0056 - SERVIZIO PROGRAMMAZIONE E CONTROLLO DELLA SPESA

| MISSIONE, PROGRAMMA, TITOLO CAPITOLO | DENOMINAZIONE | | PREVISIONI ANNO 2017 | VARIAZIONI | | SOMME RISULTANTI | RESPONSABILE |
|---|---|---|-------------------------|------------|----------------|---------------------|--------------|
| | | | | in aumento | in diminuzione | | |
| | | <i>a fondo pluriennale vincolato</i> | | 0,00 | 0,00 | 0,00 | |
| | | previsione di cassa | 2.500,00 | 0,00 | 0,00 | 2.500,00 | |
| 35911/0 | INDENNITA' ED ALTRI COMPENSI PERSONALE MATERNE COMUNALI | previsione di competenza | 70.000,00 | 0,00 | 0,00 | 70.000,00 | |
| | | <i>di cui già impegnato*</i> | 0,00 | 0,00 | 0,00 | 0,00 | |
| | | <i>a fondo pluriennale vincolato</i> | | 0,00 | 0,00 | 0,00 | |
| | | previsione di cassa | 70.000,00 | 0,00 | 0,00 | 70.000,00 | |
| 35912/0 | STRAORDINARIO PERSONALE MATERNE COMUNALI | previsione di competenza | 0,00 | 0,00 | 0,00 | 0,00 | |
| | | <i>di cui già impegnato*</i> | 0,00 | 0,00 | 0,00 | 0,00 | |
| | | <i>a fondo pluriennale vincolato</i> | | 0,00 | 0,00 | 0,00 | |
| | | previsione di cassa | | 0,00 | 0,00 | 0,00 | |
| Totale Titolo | 1 Spese correnti | previsione di competenza | 1.030.900,00 | 24.065,00 | 12.670,00 | 1.042.295,00 | |
| | | <i>di cui già impegnato*</i> | | 0,00 | 0,00 | 0,00 | |
| | | <i>a fondo pluriennale vincolato</i> | | 0,00 | 0,00 | 0,00 | |
| | | previsione di cassa | 1.146.576,77 | 24.065,00 | 12.670,00 | 1.157.971,77 | |
| Totale Programma | 01 Istruzione prescolastica | previsione di competenza | 1.030.900,00 | 24.065,00 | 12.670,00 | 1.042.295,00 | |
| | | <i>di cui già impegnato*</i> | | 0,00 | 0,00 | 0,00 | |
| | | <i>a fondo pluriennale vincolato</i> | | 0,00 | 0,00 | 0,00 | |
| | | previsione di cassa | 1.146.576,77 | 24.065,00 | 12.670,00 | 1.157.971,77 | |
| 0406 | Programma 06 | Servizi ausiliari all'istruzione | | | | | |
| Titolo 1 | Spese correnti | | | | | | |
| 39100/1 | COMPETENZE LORDE PERSONALE SERVIZI EDUCATIVI | previsione di competenza | 265.685,00 | 0,00 | 1.935,00 | 263.750,00 | |
| | | <i>di cui già impegnato*</i> | 0,00 | 0,00 | 0,00 | 0,00 | |
| | | <i>a fondo pluriennale vincolato</i> | | 0,00 | 0,00 | 0,00 | |
| | | previsione di cassa | 265.685,00 | 0,00 | 1.935,00 | 263.750,00 | |
| 39100/2 | CONTRIBUTI A CARICO COMUNE PERSONALE SERVIZI EDUCATIVI | previsione di competenza | 77.197,33 | 8.620,00 | 0,00 | 85.817,33 | |
| | | <i>di cui già impegnato*</i> | 9.587,33 | 0,00 | 0,00 | 9.587,33 | |
| | | <i>a fondo pluriennale vincolato</i> | | 0,00 | 0,00 | 0,00 | |
| | | previsione di cassa | 78.643,77 | 7.173,56 | 0,00 | 85.817,33 | |
| 39100/3 | CONTRIBUTI FIGURATIVI PERSONALE SERVIZI EDUCATIVI | previsione di competenza | 1.500,00 | 0,00 | 0,00 | 1.500,00 | |
| | | <i>di cui già impegnato*</i> | 0,00 | 0,00 | 0,00 | 0,00 | |
| | | <i>a fondo pluriennale vincolato</i> | | 0,00 | 0,00 | 0,00 | |
| | | previsione di cassa | 1.500,00 | 0,00 | 0,00 | 1.500,00 | |



P.E.G. AGGIORNATO PER UNITA' ORGANIZZATIVA

SPESE

0056 - SERVIZIO PROGRAMMAZIONE E CONTROLLO DELLA SPESA

| MISSIONE, PROGRAMMA, TITOLO CAPITOLO | DENOMINAZIONE | | PREVISIONI ANNO 2017 | VARIAZIONI | | SOMME RISULTANTI | RESPONSABILE | |
|---|--|---|--------------------------------------|------------------|------------------|---------------------|--------------|--|
| | | | | in aumento | in diminuzione | | | |
| 39101/0 | MIGLIORAMENTI CONTRATTUALI PERSONALE DELLA FUNZIONE | previsione di competenza | 0,00 | 0,00 | 0,00 | 0,00 | | |
| | | <i>di cui già impegnato*</i> | 0,00 | 0,00 | 0,00 | 0,00 | | |
| | | <i>a fondo pluriennale vincolato</i> | | 0,00 | 0,00 | 0,00 | | |
| | | previsione di cassa | | 0,00 | 0,00 | 0,00 | | |
| 39102/0 | SALARIO ACCESSORIO PERSONALE SERVIZI EDUCATIVI | previsione di competenza | 22.444,45 | 0,00 | 0,00 | 22.444,45 | | |
| | | <i>di cui già impegnato*</i> | 4.444,45 | 0,00 | 0,00 | 4.444,45 | | |
| | | <i>a fondo pluriennale vincolato</i> | | 0,00 | 0,00 | 0,00 | | |
| | | previsione di cassa | 24.887,06 | 0,00 | 0,00 | 24.887,06 | | |
| 39162/0 | SERVIZIO MENSA PERSONALE DELLA FUNZIONE | previsione di competenza | 3.365,00 | 0,00 | 0,00 | 3.365,00 | | |
| | | <i>di cui già impegnato*</i> | 0,00 | 0,00 | 0,00 | 0,00 | | |
| | | <i>a fondo pluriennale vincolato</i> | | 0,00 | 0,00 | 0,00 | | |
| | | previsione di cassa | 3.365,00 | 0,00 | 0,00 | 3.365,00 | | |
| Totale Titolo | 1 | Spese correnti | previsione di competenza | 370.191,78 | 8.620,00 | 1.935,00 | 376.876,78 | |
| | | | <i>di cui già impegnato*</i> | 14.031,78 | 0,00 | 0,00 | 14.031,78 | |
| | | | <i>a fondo pluriennale vincolato</i> | | 0,00 | 0,00 | 0,00 | |
| | | | previsione di cassa | 374.080,83 | 7.173,56 | 1.935,00 | 379.319,39 | |
| Totale Programma | 06 | Servizi ausiliari all'istruzione | previsione di competenza | 370.191,78 | 8.620,00 | 1.935,00 | 376.876,78 | |
| | | | <i>di cui già impegnato*</i> | 14.031,78 | 0,00 | 0,00 | 14.031,78 | |
| | | | <i>a fondo pluriennale vincolato</i> | | 0,00 | 0,00 | 0,00 | |
| | | | previsione di cassa | 374.080,83 | 7.173,56 | 1.935,00 | 379.319,39 | |
| Totale MISSIONE 04 | Istruzione e diritto allo studio | previsione di competenza | 1.401.091,78 | 32.685,00 | 14.605,00 | 1.419.171,78 | | |
| | | <i>di cui già impegnato*</i> | 14.031,78 | 0,00 | 0,00 | 14.031,78 | | |
| | | <i>a fondo pluriennale vincolato</i> | | 0,00 | 0,00 | 0,00 | | |
| | | previsione di cassa | 1.520.657,60 | 31.238,56 | 14.605,00 | 1.537.291,16 | | |



P.E.G. AGGIORNATO PER UNITA' ORGANIZZATIVA

SPESE

0056 - SERVIZIO PROGRAMMAZIONE E CONTROLLO DELLA SPESA

| MISSIONE, PROGRAMMA, TITOLO CAPITOLO | DENOMINAZIONE | | PREVISIONI ANNO 2017 | VARIAZIONI | | SOMME RISULTANTI | RESPONSABILE |
|---|--|--|-------------------------|--------------|------------------|---------------------|--------------|
| | | | | in aumento | in diminuzione | | |
| <i>MISSIONE</i> | <i>05</i> | <i>Tutela e valorizzazione dei beni e delle attività culturali</i> | | | | | |
| | | <i>Attività culturali e interventi diversi nel settore culturale</i> | | | | | |
| 0502 | Programma | 02 | | | | | |
| Titolo 1 | Spese correnti | | | | | | |
| 39300/1 | COMPETENZE LORDE PERSONALE BIBLIOTECHE | previsione di competenza <i>di cui già impegnato*</i> a fondo pluriennale vincolato previsione di cassa | 0,00 0,00 | 0,00 0,00 | 0,00 0,00 | 0,00 0,00 | |
| 39300/2 | CONTRIBUTI A CARICO DEL COMUNE PERSONALE BIBLIOTECHE | previsione di competenza <i>di cui già impegnato*</i> a fondo pluriennale vincolato previsione di cassa | 0,00 0,00 | 0,00 0,00 | 0,00 0,00 | 0,00 0,00 | |
| 39300/3 | CONTRIBUTI FIGURATIVI PERSONALE BIBLIOTECHE | previsione di competenza <i>di cui già impegnato*</i> a fondo pluriennale vincolato previsione di cassa | 0,00 0,00 | 0,00 0,00 | 0,00 0,00 | 0,00 0,00 | |
| 39500/1 | COMPETENZE LORDE PERSONALE MUSEI | previsione di competenza <i>di cui già impegnato*</i> a fondo pluriennale vincolato previsione di cassa | 0,00 0,00 | 0,00 0,00 | 0,00 0,00 | 0,00 0,00 | |
| 39500/2 | ONERI RIFLESSI PERSONALE MUSEI | previsione di competenza <i>di cui già impegnato*</i> a fondo pluriennale vincolato previsione di cassa | 0,00 0,00 | 0,00 0,00 | 0,00 0,00 | 0,00 0,00 | |
| 39500/3 | CONTRIBUTI FIGURATIVI PERSONALE SERVIZI MUSEALI | previsione di competenza <i>di cui già impegnato*</i> a fondo pluriennale vincolato previsione di cassa | 0,00 0,00 | 0,00 0,00 | 0,00 0,00 | 0,00 0,00 | |
| 40060/1 | COMPETENZE LORDE AL PERSONALE ADDETTO AI SERVIZI CULTURALI | previsione di competenza <i>di cui già impegnato*</i> a fondo pluriennale vincolato previsione di cassa | 316.255,00 0,00 | 0,00 0,00 | 1.390,00 0,00 | 314.865,00 0,00 | |
| | | | 316.255,00 | 0,00 | 1.390,00 | 314.865,00 | |



**P.E.G. AGGIORNATO PER UNITA' ORGANIZZATIVA
SPESE**

0056 - SERVIZIO PROGRAMMAZIONE E CONTROLLO DELLA SPESA

| MISSIONE,PROGRAMMA,TITOLO CAPITOLO | DENOMINAZIONE | | PREVISIONI ANNO 2017 | VARIAZIONI | | SOMME RISULTANTI | RESPONSABILE |
|---------------------------------------|---|--------------------------------------|-------------------------|------------|----------------|---------------------|--------------|
| | | | | in aumento | in diminuzione | | |
| 40060/2 | CONTRIBUTI A CARICO DEL COMUNE PER IL PERSONALE SERVIZI CULTU RALI | previsione di competenza | 100.602,19 | 9.350,00 | 0,00 | 109.952,19 | |
| | | <i>di cui già impegnato*</i> | 19.217,19 | 0,00 | 0,00 | 19.217,19 | |
| | | <i>a fondo pluriennale vincolato</i> | | 0,00 | 0,00 | 0,00 | |
| | | previsione di cassa | 100.602,19 | 9.350,00 | 0,00 | 109.952,19 | |
| 40060/3 | CONTRIBUTI FIGURATIVI PERSONALE SERVIZIO | previsione di competenza | 2.150,00 | 0,00 | 0,00 | 2.150,00 | |
| | | <i>di cui già impegnato*</i> | 0,00 | 0,00 | 0,00 | 0,00 | |
| | | <i>a fondo pluriennale vincolato</i> | | 0,00 | 0,00 | 0,00 | |
| | | previsione di cassa | 2.150,00 | 0,00 | 0,00 | 2.150,00 | |
| 40061/0 | MIGLIORAMENTI CONTRATTUALI PERSONALE DELLA FUNZIONE | previsione di competenza | 0,00 | 0,00 | 0,00 | 0,00 | |
| | | <i>di cui già impegnato*</i> | 0,00 | 0,00 | 0,00 | 0,00 | |
| | | <i>a fondo pluriennale vincolato</i> | | 0,00 | 0,00 | 0,00 | |
| | | previsione di cassa | | 0,00 | 0,00 | 0,00 | |
| 40062/0 | SALARIO ACCESSORIO PERSONALE SERVIZI CULTURALI | previsione di competenza | 37.780,43 | 0,00 | 2.000,00 | 35.780,43 | |
| | | <i>di cui già impegnato*</i> | 12.780,43 | 0,00 | 0,00 | 12.780,43 | |
| | | <i>a fondo pluriennale vincolato</i> | | 0,00 | 0,00 | 0,00 | |
| | | previsione di cassa | 42.158,07 | 0,00 | 2.000,00 | 40.158,07 | |
| 40410/1 | COMPETENZE LORDE AL PERSONALE ADDETTO AL TEATRO COMUNALE | previsione di competenza | 0,00 | 0,00 | 0,00 | 0,00 | |
| | | <i>di cui già impegnato*</i> | 0,00 | 0,00 | 0,00 | 0,00 | |
| | | <i>a fondo pluriennale vincolato</i> | | 0,00 | 0,00 | 0,00 | |
| | | previsione di cassa | | 0,00 | 0,00 | 0,00 | |
| 40410/2 | ONERI RIFLESSI PERSONALE TEATRO COMUNALE | previsione di competenza | 0,00 | 0,00 | 0,00 | 0,00 | |
| | | <i>di cui già impegnato*</i> | 0,00 | 0,00 | 0,00 | 0,00 | |
| | | <i>a fondo pluriennale vincolato</i> | | 0,00 | 0,00 | 0,00 | |
| | | previsione di cassa | | 0,00 | 0,00 | 0,00 | |
| 40410/3 | CONTRIBUTI FIGURATIVI PERSONALE TEATRO | previsione di competenza | 0,00 | 0,00 | 0,00 | 0,00 | |
| | | <i>di cui già impegnato*</i> | 0,00 | 0,00 | 0,00 | 0,00 | |
| | | <i>a fondo pluriennale vincolato</i> | | 0,00 | 0,00 | 0,00 | |
| | | previsione di cassa | | 0,00 | 0,00 | 0,00 | |
| 40462/0 | SERVIZIO MENSA PERSONALE DELLA FUNZIONE | previsione di competenza | 3.365,00 | 0,00 | 0,00 | 3.365,00 | |
| | | <i>di cui già impegnato*</i> | 0,00 | 0,00 | 0,00 | 0,00 | |
| | | <i>a fondo pluriennale vincolato</i> | | 0,00 | 0,00 | 0,00 | |
| | | previsione di cassa | | 0,00 | 0,00 | 0,00 | |



P.E.G. AGGIORNATO PER UNITA' ORGANIZZATIVA

SPESE

0056 - SERVIZIO PROGRAMMAZIONE E CONTROLLO DELLA SPESA

| MISSIONE, PROGRAMMA, TITOLO CAPITOLO | DENOMINAZIONE | PREVISIONI ANNO 2017 | VARIAZIONI | | SOMME RISULTANTI | RESPONSABILE |
|---|---|-------------------------|------------|----------------|---------------------|--------------|
| | | | in aumento | in diminuzione | | |
| | previsione di cassa | 3.365,00 | 0,00 | 0,00 | 3.365,00 | |
| Totale Titolo | 1 Spese correnti | | | | | |
| | previsione di competenza | 460.152,62 | 9.350,00 | 3.390,00 | 466.112,62 | |
| | <i>di cui già impegnato*</i> | 31.997,62 | 0,00 | 0,00 | 31.997,62 | |
| | <i>a fondo pluriennale vincolato</i> | | 0,00 | 0,00 | 0,00 | |
| | previsione di cassa | 464.530,26 | 9.350,00 | 3.390,00 | 470.490,26 | |
| Totale Programma | 02 Attività culturali e interventi diversi nel settore culturale | | | | | |
| | previsione di competenza | 460.152,62 | 9.350,00 | 3.390,00 | 466.112,62 | |
| | <i>di cui già impegnato*</i> | 31.997,62 | 0,00 | 0,00 | 31.997,62 | |
| | <i>a fondo pluriennale vincolato</i> | | 0,00 | 0,00 | 0,00 | |
| | previsione di cassa | 464.530,26 | 9.350,00 | 3.390,00 | 470.490,26 | |
| Totale MISSIONE 05 | Tutela e valorizzazione dei beni e delle attività culturali | | | | | |
| | previsione di competenza | 460.152,62 | 9.350,00 | 3.390,00 | 466.112,62 | |
| | <i>di cui già impegnato*</i> | 31.997,62 | 0,00 | 0,00 | 31.997,62 | |
| | <i>a fondo pluriennale vincolato</i> | | 0,00 | 0,00 | 0,00 | |
| | previsione di cassa | 464.530,26 | 9.350,00 | 3.390,00 | 470.490,26 | |



P.E.G. AGGIORNATO PER UNITA' ORGANIZZATIVA

SPESE

0056 - SERVIZIO PROGRAMMAZIONE E CONTROLLO DELLA SPESA

| MISSIONE, PROGRAMMA, TITOLO CAPITOLO | DENOMINAZIONE | PREVISIONI ANNO 2017 | VARIAZIONI | | SOMME RISULTANTI | RESPONSABILE |
|---|---|---|--|--|------------------------------|--|
| | | | in aumento | in diminuzione | | |
| <i>MISSIONE</i> | <i>06</i> | <i>Politiche giovanili, sport e tempo libero</i> | | | | |
| 0601 | Programma 01 | Sport e tempo libero | | | | |
| Titolo 1 | Spese correnti | | | | | |
| 46800/1 | COMPETENZE LORDE AL PERSONALE ADDETTO ALL'UFFICIO SPORT | previsione di competenza <i>di cui già impegnato*</i> <i>a fondo pluriennale vincolato</i> previsione di cassa | 43.840,00 0,00 0,00 43.840,00 | 17.240,00 0,00 0,00 17.240,00 | 0,00 0,00 0,00 0,00 | 61.080,00 0,00 0,00 61.080,00 |
| 46800/2 | CONTRIBUTI A CARICO DEL COMUNE PERSONALE UFFICIO SPORT | previsione di competenza <i>di cui già impegnato*</i> <i>a fondo pluriennale vincolato</i> previsione di cassa | 14.504,09 2.999,09 0,00 14.504,09 | 6.200,00 0,00 0,00 6.200,00 | 0,00 0,00 0,00 0,00 | 20.704,09 2.999,09 0,00 20.704,09 |
| 46800/3 | CONTRIBUTI FIGURATIVI PERSONALE UFFICIO SPORT | previsione di competenza <i>di cui già impegnato*</i> <i>a fondo pluriennale vincolato</i> previsione di cassa | 285,00 0,00 0,00 285,00 | 0,00 0,00 0,00 0,00 | 0,00 0,00 0,00 0,00 | 285,00 0,00 0,00 285,00 |
| 46815/0 | SALARIO ACCESSORIO PERSONALE SPORT | previsione di competenza <i>di cui già impegnato*</i> <i>a fondo pluriennale vincolato</i> previsione di cassa | 6.920,00 2.720,00 0,00 9.102,96 | 0,00 0,00 0,00 0,00 | 0,00 0,00 0,00 0,00 | 6.920,00 2.720,00 0,00 9.102,96 |
| Totale Titolo | 1 Spese correnti | previsione di competenza <i>di cui già impegnato*</i> <i>a fondo pluriennale vincolato</i> previsione di cassa | 65.549,09 5.719,09 0,00 67.732,05 | 23.440,00 0,00 0,00 23.440,00 | 0,00 0,00 0,00 0,00 | 88.989,09 5.719,09 0,00 91.172,05 |
| Totale Programma | 01 Sport e tempo libero | previsione di competenza <i>di cui già impegnato*</i> <i>a fondo pluriennale vincolato</i> previsione di cassa | 65.549,09 5.719,09 0,00 67.732,05 | 23.440,00 0,00 0,00 23.440,00 | 0,00 0,00 0,00 0,00 | 88.989,09 5.719,09 0,00 91.172,05 |
| Totale MISSIONE 06 | Politiche giovanili, sport e tempo libero | previsione di competenza <i>di cui già impegnato*</i> <i>a fondo pluriennale vincolato</i> previsione di cassa | 65.549,09 5.719,09 0,00 67.732,05 | 23.440,00 0,00 0,00 23.440,00 | 0,00 0,00 0,00 0,00 | 88.989,09 5.719,09 0,00 91.172,05 |



P.E.G. AGGIORNATO PER UNITA' ORGANIZZATIVA

SPESE

0056 - SERVIZIO PROGRAMMAZIONE E CONTROLLO DELLA SPESA

| MISSIONE, PROGRAMMA, TITOLO CAPITOLO | DENOMINAZIONE | PREVISIONI ANNO 2017 | VARIAZIONI | | SOMME RISULTANTI | RESPONSABILE |
|---|---|--|--------------------------------------|--|--|--------------|
| | | | in aumento | in diminuzione | | |
| <i>MISSIONE</i> | <i>07 Turismo</i> | | | | | |
| 0701 | Programma 01 | | | | | |
| | Sviluppo e valorizzazione del turismo | | | | | |
| | Titolo 1 | | | | | |
| | Spese correnti | | | | | |
| 49500/1 | COMPETENZE LORDE AL PERSONALE DEI SERVIZI TURISTICI | previsione di competenza 135.865,00 <i>di cui già impegnato*</i> 0,00 <i>a fondo pluriennale vincolato</i> previsione di cassa 135.865,00 | 350,00 0,00 0,00 350,00 | 0,00 0,00 0,00 0,00 | 136.215,00 0,00 0,00 136.215,00 | |
| 49500/2 | CONTRIBUTI A CARICO DEL COMUNE PERSONALE SERVIZI TURISTICI | previsione di competenza 46.803,17 <i>di cui già impegnato*</i> 9.233,17 <i>a fondo pluriennale vincolato</i> previsione di cassa 46.803,17 | 4.550,00 0,00 0,00 4.550,00 | 0,00 0,00 0,00 0,00 | 51.353,17 9.233,17 0,00 51.353,17 | |
| 49500/3 | CONTRIBUTI FIGURATIVI PERSONALE TURISMO | previsione di competenza 1.300,00 <i>di cui già impegnato*</i> 0,00 <i>a fondo pluriennale vincolato</i> previsione di cassa 1.300,00 | 0,00 0,00 0,00 0,00 | 0,00 0,00 0,00 0,00 | 1.300,00 0,00 0,00 1.300,00 | |
| 49512/0 | SALARIO ACCESSORIO PERSONALE TURISMO | previsione di competenza 20.561,09 <i>di cui già impegnato*</i> 561,09 <i>a fondo pluriennale vincolato</i> previsione di cassa 32.621,86 | 0,00 0,00 0,00 0,00 | 1.000,00 0,00 0,00 1.000,00 | 19.561,09 561,09 0,00 31.621,86 | |
| 49950/1 | COMPETENZE LORDE PERSONALE TRASFERITO DALLA PROVINCIA (FC 5005) | previsione di competenza 154.435,00 <i>di cui già impegnato*</i> 0,00 <i>a fondo pluriennale vincolato</i> previsione di cassa 154.435,00 | 0,00 0,00 0,00 0,00 | 2.320,00 0,00 0,00 2.320,00 | 152.115,00 0,00 0,00 152.115,00 | |
| 49950/2 | CONTRIBUTI A CARICO ENTE PERSONALE TRASFERITO DALLA PROVINCIA (FC 5005) | previsione di competenza 59.875,00 <i>di cui già impegnato*</i> 0,00 <i>a fondo pluriennale vincolato</i> previsione di cassa 66.952,44 | 0,00 0,00 0,00 0,00 | 16.100,00 0,00 0,00 16.100,00 | 43.775,00 0,00 0,00 59.875,00 | |
| 49950/3 | CONTRIBUTI FIGURATIVI PERSONALE TRASFERITO DALLA PROVINCIA (FC 5005) | previsione di competenza 3.000,00 <i>di cui già impegnato*</i> 0,00 | 0,00 0,00 | 2.200,00 0,00 | 800,00 0,00 | |



P.E.G. AGGIORNATO PER UNITA' ORGANIZZATIVA
SPESE

0056 - SERVIZIO PROGRAMMAZIONE E CONTROLLO DELLA SPESA

| MISSIONE, PROGRAMMA, TITOLO CAPITOLO | DENOMINAZIONE | | PREVISIONI ANNO 2017 | VARIAZIONI | | SOMME RISULTANTI | RESPONSABILE |
|---|--|--------------------------------------|-------------------------|------------|----------------|---------------------|--------------|
| | | | | in aumento | in diminuzione | | |
| | | <i>a fondo pluriennale vincolato</i> | | 0,00 | 0,00 | 0,00 | |
| | | previsione di cassa | 3.045,00 | 0,00 | 2.245,00 | 800,00 | |
| 49951/0 | SALARIO ACCESSORIO PERSONALE TRASFERITO DALLA PROVINCIA (FC 5005) | previsione di competenza | 30.000,00 | 0,00 | 18.000,00 | 12.000,00 | |
| | | <i>di cui già impegnato*</i> | 0,00 | 0,00 | 0,00 | 0,00 | |
| | | <i>a fondo pluriennale vincolato</i> | | 0,00 | 0,00 | 0,00 | |
| | | previsione di cassa | 55.000,00 | 0,00 | 18.000,00 | 37.000,00 | |
| Totale Titolo | 1 Spese correnti | previsione di competenza | 451.839,26 | 4.900,00 | 39.620,00 | 417.119,26 | |
| | | <i>di cui già impegnato*</i> | 9.794,26 | 0,00 | 0,00 | 9.794,26 | |
| | | <i>a fondo pluriennale vincolato</i> | | 0,00 | 0,00 | 0,00 | |
| | | previsione di cassa | 496.022,47 | 4.900,00 | 39.665,00 | 461.257,47 | |
| Totale Programma | 01 Sviluppo e valorizzazione del turismo | previsione di competenza | 451.839,26 | 4.900,00 | 39.620,00 | 417.119,26 | |
| | | <i>di cui già impegnato*</i> | 9.794,26 | 0,00 | 0,00 | 9.794,26 | |
| | | <i>a fondo pluriennale vincolato</i> | | 0,00 | 0,00 | 0,00 | |
| | | previsione di cassa | 496.022,47 | 4.900,00 | 39.665,00 | 461.257,47 | |
| Totale MISSIONE 07 | Turismo | previsione di competenza | 451.839,26 | 4.900,00 | 39.620,00 | 417.119,26 | |
| | | <i>di cui già impegnato*</i> | 9.794,26 | 0,00 | 0,00 | 9.794,26 | |
| | | <i>a fondo pluriennale vincolato</i> | | 0,00 | 0,00 | 0,00 | |
| | | previsione di cassa | 496.022,47 | 4.900,00 | 39.665,00 | 461.257,47 | |



P.E.G. AGGIORNATO PER UNITA' ORGANIZZATIVA

SPESE

0056 - SERVIZIO PROGRAMMAZIONE E CONTROLLO DELLA SPESA

| MISSIONE, PROGRAMMA, TITOLO CAPITOLO | DENOMINAZIONE | | PREVISIONI ANNO 2017 | VARIAZIONI | | SOMME RISULTANTI | RESPONSABILE |
|---|---|--|---|-------------------|------------------|-------------------------|--------------|
| | | | | in aumento | in diminuzione | | |
| <i>MISSIONE</i> | <i>08</i> | <i>Assetto del territorio ed edilizia abitativa</i> | | | | | |
| 0801 | Programma | 01 | Urbanistica e assetto del territorio | | | | |
| | Titolo 1 | Spese correnti | | | | | |
| 41400/1 | STIPENDI PERSONALE GESTIONE DEL TERRITORIO | previsione di competenza <i>di cui già impegnato*</i> <i>a fondo pluriennale vincolato</i> | 952.620,00 0,00 | 0,00 0,00 | 2.900,00 0,00 | 949.720,00 0,00 | |
| | | previsione di cassa | 952.620,00 | 0,00 | 2.900,00 | 949.720,00 | |
| 41400/2 | ONERI RIFLESSI PERSONALE GESTIONE DEL | previsione di competenza <i>di cui già impegnato*</i> <i>a fondo pluriennale vincolato</i> | 318.363,36 61.888,36 | 35.465,00 0,00 | 0,00 0,00 | 353.828,36 61.888,36 | |
| | | previsione di cassa | 318.363,36 | 35.465,00 | 0,00 | 353.828,36 | |
| 41400/3 | CONTRIBUTI FIGURATIVI PERSONALE GESTIONE DEL TERRITORIO | previsione di competenza <i>di cui già impegnato*</i> <i>a fondo pluriennale vincolato</i> | 2.520,00 0,00 | 0,00 0,00 | 0,00 0,00 | 2.520,00 0,00 | |
| | | previsione di cassa | 2.520,00 | 0,00 | 0,00 | 2.520,00 | |
| 41401/0 | MIGLIORAMENTI CONTRATTUALI PERSONALE DELLA FUNZIONE | previsione di competenza <i>di cui già impegnato*</i> <i>a fondo pluriennale vincolato</i> | 0,00 0,00 | 0,00 0,00 | 0,00 0,00 | 0,00 0,00 | |
| | | previsione di cassa | 0,00 | 0,00 | 0,00 | 0,00 | |
| 41402/0 | SALARIO ACCESSORIO PERSONALE URBANISTICA | previsione di competenza <i>di cui già impegnato*</i> <i>a fondo pluriennale vincolato</i> | 0,00 0,00 | 0,00 0,00 | 0,00 0,00 | 0,00 0,00 | |
| | | previsione di cassa | 0,00 | 0,00 | 0,00 | 0,00 | |
| 41415/0 | SALARIO ACCESSORIO PERSONALE GESTIONE DEL TERRITORIO | previsione di competenza <i>di cui già impegnato*</i> <i>a fondo pluriennale vincolato</i> | 142.848,57 20.848,57 | 0,00 0,00 | 3.000,00 0,00 | 139.848,57 20.848,57 | |
| | | previsione di cassa | 167.560,91 | 0,00 | 3.000,00 | 164.560,91 | |
| 41630/0 | SERVIZIO MENSA PERSONALE DELLA FUNZIONE | previsione di competenza <i>di cui già impegnato*</i> <i>a fondo pluriennale vincolato</i> | 5.050,00 0,00 | 0,00 0,00 | 0,00 0,00 | 5.050,00 0,00 | |
| | | previsione di cassa | 5.050,00 | 0,00 | 0,00 | 5.050,00 | |



P.E.G. AGGIORNATO PER UNITA' ORGANIZZATIVA

SPESE

0056 - SERVIZIO PROGRAMMAZIONE E CONTROLLO DELLA SPESA

| MISSIONE, PROGRAMMA, TITOLO CAPITOLO | DENOMINAZIONE | PREVISIONI ANNO 2017 | VARIAZIONI | | SOMME RISULTANTI | RESPONSABILE |
|---|---|-------------------------|------------|----------------|---------------------|--------------|
| | | | in aumento | in diminuzione | | |
| | previsione di cassa | 5.050,00 | 0,00 | 0,00 | 5.050,00 | |
| Totale Titolo | 1 Spese correnti | | | | | |
| | previsione di competenza | 1.421.401,93 | 35.465,00 | 5.900,00 | 1.450.966,93 | |
| | <i>di cui già impegnato*</i> | 82.736,93 | 0,00 | 0,00 | 82.736,93 | |
| | <i>a fondo pluriennale vincolato</i> | | 0,00 | 0,00 | 0,00 | |
| | previsione di cassa | 1.446.114,27 | 35.465,00 | 5.900,00 | 1.475.679,27 | |
| Totale Programma | 01 Urbanistica e assetto del territorio | | | | | |
| | previsione di competenza | 1.421.401,93 | 35.465,00 | 5.900,00 | 1.450.966,93 | |
| | <i>di cui già impegnato*</i> | 82.736,93 | 0,00 | 0,00 | 82.736,93 | |
| | <i>a fondo pluriennale vincolato</i> | | 0,00 | 0,00 | 0,00 | |
| | previsione di cassa | 1.446.114,27 | 35.465,00 | 5.900,00 | 1.475.679,27 | |
| Totale MISSIONE 08 | Assetto del territorio ed edilizia abitativa | | | | | |
| | previsione di competenza | 1.421.401,93 | 35.465,00 | 5.900,00 | 1.450.966,93 | |
| | <i>di cui già impegnato*</i> | 82.736,93 | 0,00 | 0,00 | 82.736,93 | |
| | <i>a fondo pluriennale vincolato</i> | | 0,00 | 0,00 | 0,00 | |
| | previsione di cassa | 1.446.114,27 | 35.465,00 | 5.900,00 | 1.475.679,27 | |



P.E.G. AGGIORNATO PER UNITA' ORGANIZZATIVA

SPESE

0056 - SERVIZIO PROGRAMMAZIONE E CONTROLLO DELLA SPESA

| MISSIONE, PROGRAMMA, TITOLO CAPITOLO | DENOMINAZIONE | | PREVISIONI ANNO 2017 | VARIAZIONI | | SOMME RISULTANTI | RESPONSABILE |
|---|---|--|---|--------------|----------------|---------------------|--------------|
| | | | | in aumento | in diminuzione | | |
| <i>MISSIONE</i> | <i>09</i> | <i>Sviluppo sostenibile e tutela del territorio e dell'ambiente</i> | | | | | |
| 0902 | Programma | 02 | Tutela, valorizzazione e recupero ambientale | | | | |
| | Titolo 1 | Spese correnti | | | | | |
| 46250/1 | STIPENDI PERSONALE PARCHI E GIARDINI | previsione di competenza <i>di cui già impegnato*</i> a fondo pluriennale vincolato previsione di cassa | 0,00 0,00 | 0,00 0,00 | 0,00 0,00 | 0,00 0,00 | |
| 46250/2 | ONERI RIFLESSI PERSONALE PARCHI E GIARDINI | previsione di competenza <i>di cui già impegnato*</i> a fondo pluriennale vincolato previsione di cassa | 0,00 0,00 | 0,00 0,00 | 0,00 0,00 | 0,00 0,00 | |
| 46250/3 | CONTRIBUTI FIGURATIVI PERSONALE PARCHI E GIARDINI | previsione di competenza <i>di cui già impegnato*</i> a fondo pluriennale vincolato previsione di cassa | 0,00 0,00 | 0,00 0,00 | 0,00 0,00 | 0,00 0,00 | |
| 46517/0 | SERVIZIO MENSA PERSONALE DELLA FUNZIONE | previsione di competenza <i>di cui già impegnato*</i> a fondo pluriennale vincolato previsione di cassa | 5.050,00 0,00 | 0,00 0,00 | 0,00 0,00 | 5.050,00 0,00 | |
| Totale Titolo | 1 | Spese correnti | 5.050,00 | 0,00 | 0,00 | 5.050,00 | |
| Totale Programma | 02 | Tutela, valorizzazione e recupero ambientale | 5.050,00 | 0,00 | 0,00 | 5.050,00 | |
| 0903 | Programma | 03 | Rifiuti | | | | |
| | Titolo 1 | Spese correnti | | | | | |
| 46255/1 | STIPENDI SERVIZI AMBIENTALI | previsione di competenza <i>di cui già impegnato*</i> a fondo pluriennale vincolato | 0,00 0,00 | 0,00 0,00 | 0,00 0,00 | 0,00 0,00 | |



P.E.G. AGGIORNATO PER UNITA' ORGANIZZATIVA

SPESE

0056 - SERVIZIO PROGRAMMAZIONE E CONTROLLO DELLA SPESA

| MISSIONE, PROGRAMMA, TITOLO CAPITOLO | DENOMINAZIONE | PREVISIONI ANNO 2017 | VARIAZIONI | | SOMME RISULTANTI | RESPONSABILE |
|---|---|--------------------------------------|------------|----------------|---------------------|--------------|
| | | | in aumento | in diminuzione | | |
| | | | | | | |
| | | previsione di cassa | | 0,00 | 0,00 | 0,00 |
| 46255/2 | ONERI RIFLESSI SERVIZI AMBIENTALI | previsione di competenza | 0,00 | 0,00 | 0,00 | 0,00 |
| | | <i>di cui già impegnato*</i> | 0,00 | 0,00 | 0,00 | 0,00 |
| | | <i>a fondo pluriennale vincolato</i> | | 0,00 | 0,00 | 0,00 |
| | | previsione di cassa | | 0,00 | 0,00 | 0,00 |
| 46255/3 | CONTRIBUTI FIGURATIVI PERSONALE SERVIZIO | previsione di competenza | 0,00 | 0,00 | 0,00 | 0,00 |
| | | <i>di cui già impegnato*</i> | 0,00 | 0,00 | 0,00 | 0,00 |
| | | <i>a fondo pluriennale vincolato</i> | | 0,00 | 0,00 | 0,00 |
| | | previsione di cassa | | 0,00 | 0,00 | 0,00 |
| 46258/0 | SALARIO ACCESSORIO PERSONALE SERVIZI AMBIENTALI | previsione di competenza | 0,00 | 0,00 | 0,00 | 0,00 |
| | | <i>di cui già impegnato*</i> | 0,00 | 0,00 | 0,00 | 0,00 |
| | | <i>a fondo pluriennale vincolato</i> | | 0,00 | 0,00 | 0,00 |
| | | previsione di cassa | | 0,00 | 0,00 | 0,00 |
| 46259/0 | MIGLIORAMENTI CONTRATTUALI PERSONALE DELLA FUNZIONE | previsione di competenza | 0,00 | 0,00 | 0,00 | 0,00 |
| | | <i>di cui già impegnato*</i> | 0,00 | 0,00 | 0,00 | 0,00 |
| | | <i>a fondo pluriennale vincolato</i> | | 0,00 | 0,00 | 0,00 |
| | | previsione di cassa | | 0,00 | 0,00 | 0,00 |
| Totale Titolo | 1 Spese correnti | previsione di competenza | 0,00 | 0,00 | 0,00 | 0,00 |
| | | <i>di cui già impegnato*</i> | | 0,00 | 0,00 | 0,00 |
| | | <i>a fondo pluriennale vincolato</i> | | 0,00 | 0,00 | 0,00 |
| | | previsione di cassa | | 0,00 | 0,00 | 0,00 |
| Totale Programma | 03 Rifiuti | previsione di competenza | 0,00 | 0,00 | 0,00 | 0,00 |
| | | <i>di cui già impegnato*</i> | | 0,00 | 0,00 | 0,00 |
| | | <i>a fondo pluriennale vincolato</i> | | 0,00 | 0,00 | 0,00 |
| | | previsione di cassa | | 0,00 | 0,00 | 0,00 |
| Totale MISSIONE 09 | Sviluppo sostenibile e tutela del territorio e dell'ambiente | previsione di competenza | 5.050,00 | 0,00 | 0,00 | 5.050,00 |
| | | <i>di cui già impegnato*</i> | | 0,00 | 0,00 | 0,00 |
| | | <i>a fondo pluriennale vincolato</i> | | 0,00 | 0,00 | 0,00 |
| | | previsione di cassa | 5.050,00 | 0,00 | 0,00 | 5.050,00 |



P.E.G. AGGIORNATO PER UNITA' ORGANIZZATIVA

SPESE

0056 - SERVIZIO PROGRAMMAZIONE E CONTROLLO DELLA SPESA

| MISSIONE, PROGRAMMA, TITOLO CAPITOLO | DENOMINAZIONE | | PREVISIONI ANNO 2017 | VARIAZIONI | | SOMME RISULTANTI | RESPONSABILE |
|---|---|--|-------------------------|--------------|----------------|---------------------|--------------|
| | | | | in aumento | in diminuzione | | |
| <i>MISSIONE</i> 10 | <i>Trasporti e diritto alla mobilità</i> | | | | | | |
| 1005 Programma 05 | Viabilità e infrastrutture stradali | | | | | | |
| Titolo 1 | Spese correnti | | | | | | |
| 48250/1 | STIPENDI PERSONALE VIABILITA' E CIRCOLAZIONE STRADALE | previsione di competenza <i>di cui già impegnato*</i> <i>a fondo pluriennale vincolato</i> | 0,00 0,00 | 0,00 0,00 | 0,00 0,00 | 0,00 0,00 | |
| | | previsione di cassa | | 0,00 | 0,00 | 0,00 | |
| 48250/2 | ONERI RIFLESSI PERSONALE VIABILITA' E CIRCOLAZIONE STRADALE | previsione di competenza <i>di cui già impegnato*</i> <i>a fondo pluriennale vincolato</i> | 0,00 0,00 | 0,00 0,00 | 0,00 0,00 | 0,00 0,00 | |
| | | previsione di cassa | | 0,00 | 0,00 | 0,00 | |
| Totale Titolo | 1 Spese correnti | previsione di competenza <i>di cui già impegnato*</i> <i>a fondo pluriennale vincolato</i> | 0,00 0,00 | 0,00 0,00 | 0,00 0,00 | 0,00 0,00 | |
| | | previsione di cassa | | 0,00 | 0,00 | 0,00 | |
| Totale Programma 05 | Viabilità e infrastrutture stradali | previsione di competenza <i>di cui già impegnato*</i> <i>a fondo pluriennale vincolato</i> | 0,00 0,00 | 0,00 0,00 | 0,00 0,00 | 0,00 0,00 | |
| | | previsione di cassa | | 0,00 | 0,00 | 0,00 | |
| Totale MISSIONE 10 | Trasporti e diritto alla mobilità | previsione di competenza <i>di cui già impegnato*</i> <i>a fondo pluriennale vincolato</i> | 0,00 0,00 | 0,00 0,00 | 0,00 0,00 | 0,00 0,00 | |
| | | previsione di cassa | | 0,00 | 0,00 | 0,00 | |



P.E.G. AGGIORNATO PER UNITA' ORGANIZZATIVA
SPESE

0056 - SERVIZIO PROGRAMMAZIONE E CONTROLLO DELLA SPESA

| MISSIONE, PROGRAMMA, TITOLO CAPITOLO | DENOMINAZIONE | PREVISIONI ANNO 2017 | VARIAZIONI | | SOMME RISULTANTI | RESPONSABILE |
|---|---|---|--------------------------------------|------------------------------|------------------------------|--------------------------------------|
| | | | in aumento | in diminuzione | | |
| <i>MISSIONE</i> | <i>11 Soccorso civile</i> | | | | | |
| 1101 | Programma 01 Sistema di protezione civile | | | | | |
| | Titolo 1 Spese correnti | | | | | |
| 41250/1 | COMPETENZE PERSONALE PROTEZIONE CIVILE E SICUREZZA | previsione di competenza <i>di cui già impegnato*</i> <i>a fondo pluriennale vincolato</i> previsione di cassa | 0,00 0,00 0,00 0,00 | 0,00 0,00 0,00 0,00 | 0,00 0,00 0,00 0,00 | 0,00 0,00 0,00 0,00 |
| 41250/2 | CONTRIBUTI PERSONALE PROTEZIONE CIVILE E | previsione di competenza <i>di cui già impegnato*</i> <i>a fondo pluriennale vincolato</i> previsione di cassa | 0,00 0,00 0,00 0,00 | 0,00 0,00 0,00 0,00 | 0,00 0,00 0,00 0,00 | 0,00 0,00 0,00 0,00 |
| 41250/3 | CONTRIBUTI FIGURATIVI PERSONALE PROTEZIONE CIVILE E SICUREZZA | previsione di competenza <i>di cui già impegnato*</i> <i>a fondo pluriennale vincolato</i> previsione di cassa | 0,00 0,00 0,00 0,00 | 0,00 0,00 0,00 0,00 | 0,00 0,00 0,00 0,00 | 0,00 0,00 0,00 0,00 |
| 58915/0 | SERVIZIO MENSA PERSONALE DELLA FUNZIONE | previsione di competenza <i>di cui già impegnato*</i> <i>a fondo pluriennale vincolato</i> previsione di cassa | 1.010,00 0,00 0,00 1.010,00 | 0,00 0,00 0,00 0,00 | 0,00 0,00 0,00 0,00 | 1.010,00 0,00 0,00 1.010,00 |
| Totale Titolo | 1 Spese correnti | previsione di competenza <i>di cui già impegnato*</i> <i>a fondo pluriennale vincolato</i> previsione di cassa | 1.010,00 0,00 0,00 1.010,00 | 0,00 0,00 0,00 0,00 | 0,00 0,00 0,00 0,00 | 1.010,00 0,00 0,00 1.010,00 |
| Totale Programma | 01 Sistema di protezione civile | previsione di competenza <i>di cui già impegnato*</i> <i>a fondo pluriennale vincolato</i> previsione di cassa | 1.010,00 0,00 0,00 1.010,00 | 0,00 0,00 0,00 0,00 | 0,00 0,00 0,00 0,00 | 1.010,00 0,00 0,00 1.010,00 |
| Totale MISSIONE 11 | Soccorso civile | previsione di competenza <i>di cui già impegnato*</i> <i>a fondo pluriennale vincolato</i> previsione di cassa | 1.010,00 0,00 0,00 1.010,00 | 0,00 0,00 0,00 0,00 | 0,00 0,00 0,00 0,00 | 1.010,00 0,00 0,00 1.010,00 |



P.E.G. AGGIORNATO PER UNITA' ORGANIZZATIVA

SPESE

0056 - SERVIZIO PROGRAMMAZIONE E CONTROLLO DELLA SPESA

| MISSIONE, PROGRAMMA, TITOLO CAPITOLO | DENOMINAZIONE | PREVISIONI ANNO 2017 | VARIAZIONI | | SOMME RISULTANTI | RESPONSABILE |
|---|--|--|----------------------------------|--------------------------------|--------------------------------|----------------------------------|
| | | | in aumento | in diminuzione | | |
| <i>MISSIONE</i> 12 | <i>Diritti sociali, politiche sociali e famiglia</i> | | | | | |
| 1201 Programma 01 | Interventi per l'infanzia e i minori e per asili nido | | | | | |
| Titolo 1 | Spese correnti | | | | | |
| 45855/0 | COMPETENZE LORDE ASILI NIDO COMANDATO A TERZI (FC 5003) | previsione di competenza 0,00 <i>di cui già impegnato*</i> 0,00 <i>a fondo pluriennale vincolato</i> previsione di cassa | 0,00 0,00 0,00 | 0,00 0,00 0,00 | 0,00 0,00 0,00 | 0,00 0,00 0,00 |
| 45856/0 | ONERI RIFLESSI PERSONALE ASILI NIDO COMANDATO A TERZI (FC 5003) | previsione di competenza 0,00 <i>di cui già impegnato*</i> 0,00 <i>a fondo pluriennale vincolato</i> previsione di cassa 40.000,00 | 0,00 0,00 40.000,00 | 0,00 0,00 0,00 | 0,00 0,00 0,00 | 0,00 0,00 40.000,00 |
| 45857/0 | CONTRIBUTI FIGURATIVI PERSONALE ASILI NIDO COMANDATO A TERZI (FC 5003) | previsione di competenza 0,00 <i>di cui già impegnato*</i> 0,00 <i>a fondo pluriennale vincolato</i> previsione di cassa | 0,00 0,00 0,00 | 0,00 0,00 0,00 | 0,00 0,00 0,00 | 0,00 0,00 0,00 |
| 45858/0 | INDENNITA' ED ALTRI COMPENSI PERSONALE ASILI NIDO COMANDATO A TERZI (FC5003) | previsione di competenza 0,00 <i>di cui già impegnato*</i> 0,00 <i>a fondo pluriennale vincolato</i> previsione di cassa 38.810,50 | 0,00 0,00 38.810,50 | 0,00 0,00 0,00 | 0,00 0,00 0,00 | 0,00 0,00 38.810,50 |
| 48590/1 | COMPETENZE LORDE PERSONALE ASILI NIDO | previsione di competenza 750.165,00 <i>di cui già impegnato*</i> 0,00 <i>a fondo pluriennale vincolato</i> previsione di cassa 750.165,00 | 750.165,00 0,00 750.165,00 | 0,00 0,00 0,00 | 23.660,00 0,00 23.660,00 | 726.505,00 0,00 726.505,00 |
| 48590/2 | CONTRIBUTI A CARICO DEL COMUNE PERSONALE ASILI NIDO | previsione di competenza 194.485,00 <i>di cui già impegnato*</i> 0,00 <i>a fondo pluriennale vincolato</i> previsione di cassa 194.485,00 | 194.485,00 0,00 194.485,00 | 27.700,00 0,00 27.700,00 | 0,00 0,00 0,00 | 222.185,00 0,00 222.185,00 |
| 48590/3 | CONTRIBUTI FIGURATIVI PERSONALE ASILI NIDO | previsione di competenza 17.550,00 <i>di cui già impegnato*</i> 0,00 | 17.550,00 0,00 | 0,00 0,00 | 0,00 0,00 | 17.550,00 0,00 |



P.E.G. AGGIORNATO PER UNITA' ORGANIZZATIVA

SPESE

0056 - SERVIZIO PROGRAMMAZIONE E CONTROLLO DELLA SPESA

| MISSIONE, PROGRAMMA, TITOLO CAPITOLO | DENOMINAZIONE | | PREVISIONI ANNO 2017 | VARIAZIONI | | SOMME RISULTANTI | RESPONSABILE |
|---|---|--|-------------------------|------------|----------------|---------------------|--------------|
| | | | | in aumento | in diminuzione | | |
| | | <i>a fondo pluriennale vincolato</i> | | 0,00 | 0,00 | 0,00 | |
| | | previsione di cassa | 17.550,00 | 0,00 | 0,00 | 17.550,00 | |
| 48591/0 | INDENNITA' ED ALTRI COMPENSI PERSONALE ASILI NIDO | previsione di competenza | 67.000,00 | 0,00 | 0,00 | 67.000,00 | |
| | | <i>di cui già impegnato*</i> | 0,00 | 0,00 | 0,00 | 0,00 | |
| | | <i>a fondo pluriennale vincolato</i> | | 0,00 | 0,00 | 0,00 | |
| | | previsione di cassa | 67.000,00 | 0,00 | 0,00 | 67.000,00 | |
| 48592/0 | STRAORDINARIO PERSONALE ASILI NIDO | previsione di competenza | 0,00 | 0,00 | 0,00 | 0,00 | |
| | | <i>di cui già impegnato*</i> | 0,00 | 0,00 | 0,00 | 0,00 | |
| | | <i>a fondo pluriennale vincolato</i> | | 0,00 | 0,00 | 0,00 | |
| | | previsione di cassa | 0,00 | 0,00 | 0,00 | 0,00 | |
| Totale Titolo | 1 Spese correnti | previsione di competenza | 1.029.200,00 | 27.700,00 | 23.660,00 | 1.033.240,00 | |
| | | <i>di cui già impegnato*</i> | | 0,00 | 0,00 | 0,00 | |
| | | <i>a fondo pluriennale vincolato</i> | | 0,00 | 0,00 | 0,00 | |
| | | previsione di cassa | 1.108.010,50 | 27.700,00 | 23.660,00 | 1.112.050,50 | |
| Totale Programma | 01 Interventi per l'infanzia e i minori e per asili nido | previsione di competenza | 1.029.200,00 | 27.700,00 | 23.660,00 | 1.033.240,00 | |
| | | <i>di cui già impegnato*</i> | | 0,00 | 0,00 | 0,00 | |
| | | <i>a fondo pluriennale vincolato</i> | | 0,00 | 0,00 | 0,00 | |
| | | previsione di cassa | 1.108.010,50 | 27.700,00 | 23.660,00 | 1.112.050,50 | |
| 1204 | Programma 04 | Interventi per soggetti a rischio di esclusione sociale | | | | | |
| | Titolo 1 | Spese correnti | | | | | |
| 47600/1 | COMPETENZE LORDE PERSONALE ADDETTO AI SERVIZI SOCIALI | previsione di competenza | 177.660,00 | 0,00 | 380,00 | 177.280,00 | |
| | | <i>di cui già impegnato*</i> | 0,00 | 0,00 | 0,00 | 0,00 | |
| | | <i>a fondo pluriennale vincolato</i> | | 0,00 | 0,00 | 0,00 | |
| | | previsione di cassa | 177.660,00 | 0,00 | 380,00 | 177.280,00 | |
| 47600/2 | CONTRIBUTI A CARICO DEL COMUNE PERSONALE ADDETTO AI SERVIZI SOCIALI | previsione di competenza | 53.133,28 | 5.500,00 | 0,00 | 58.633,28 | |
| | | <i>di cui già impegnato*</i> | 6.563,28 | 0,00 | 0,00 | 6.563,28 | |
| | | <i>a fondo pluriennale vincolato</i> | | 0,00 | 0,00 | 0,00 | |
| | | previsione di cassa | 53.133,28 | 5.500,00 | 0,00 | 58.633,28 | |
| 47600/3 | CONTRIBUTI FIGURATIVI PERSONALE SERVIZI SOCIALI | previsione di competenza | 2.080,00 | 0,00 | 0,00 | 2.080,00 | |
| | | <i>di cui già impegnato*</i> | 0,00 | 0,00 | 0,00 | 0,00 | |
| | | <i>a fondo pluriennale vincolato</i> | | 0,00 | 0,00 | 0,00 | |
| | | previsione di cassa | 2.080,00 | 0,00 | 0,00 | 2.080,00 | |



P.E.G. AGGIORNATO PER UNITA' ORGANIZZATIVA SPESE

0056 - SERVIZIO PROGRAMMAZIONE E CONTROLLO DELLA SPESA

| MISSIONE, PROGRAMMA, TITOLO CAPITOLO | DENOMINAZIONE | | PREVISIONI ANNO 2017 | VARIAZIONI | | SOMME RISULTANTI | RESPONSABILE |
|---|--|--------------------------------------|-------------------------|------------|----------------|---------------------|--------------|
| | | | | in aumento | in diminuzione | | |
| 47601/0 | MIGLIORAMENTI CONTRATTUALI PERSONALE DELLA FUNZIONE | previsione di competenza | 0,00 | 0,00 | 0,00 | 0,00 | |
| | | <i>di cui già impegnato*</i> | 0,00 | 0,00 | 0,00 | 0,00 | |
| | | <i>a fondo pluriennale vincolato</i> | | 0,00 | 0,00 | 0,00 | |
| | | previsione di cassa | | 0,00 | 0,00 | 0,00 | |
| 47602/0 | SALARIO ACCESSORIO PERSONALE SERVIZI SOCIALI | previsione di competenza | 22.530,00 | 0,00 | 0,00 | 22.530,00 | |
| | | <i>di cui già impegnato*</i> | 4.530,00 | 0,00 | 0,00 | 4.530,00 | |
| | | <i>a fondo pluriennale vincolato</i> | | 0,00 | 0,00 | 0,00 | |
| | | previsione di cassa | 23.800,00 | 0,00 | 0,00 | 23.800,00 | |
| 47690/1 | COMPETENZE LORDE PERSONALE TRASFERITO DALLA PROVINCIA (FC 5005) | previsione di competenza | 20.250,00 | 3.700,00 | 0,00 | 23.950,00 | |
| | | <i>di cui già impegnato*</i> | 0,00 | 0,00 | 0,00 | 0,00 | |
| | | <i>a fondo pluriennale vincolato</i> | | 0,00 | 0,00 | 0,00 | |
| | | previsione di cassa | 20.250,00 | 3.700,00 | 0,00 | 23.950,00 | |
| 47690/2 | CONTRIBUTI A CARICO ENTE PERSONALE TRASFERITO DALLA PROVINCIA (FC 5005) | previsione di competenza | 7.565,00 | 0,00 | 1.100,00 | 6.465,00 | |
| | | <i>di cui già impegnato*</i> | 0,00 | 0,00 | 0,00 | 0,00 | |
| | | <i>a fondo pluriennale vincolato</i> | | 0,00 | 0,00 | 0,00 | |
| | | previsione di cassa | 10.484,85 | 0,00 | 1.100,00 | 9.384,85 | |
| 47690/3 | CONTRIBUTI FIGURATIVI PERSONALE TRASFERITO DALLA PROVINCIA (FC 5005) | previsione di competenza | 0,00 | 0,00 | 0,00 | 0,00 | |
| | | <i>di cui già impegnato*</i> | 0,00 | 0,00 | 0,00 | 0,00 | |
| | | <i>a fondo pluriennale vincolato</i> | | 0,00 | 0,00 | 0,00 | |
| | | previsione di cassa | 1.000,00 | 0,00 | 0,00 | 1.000,00 | |
| 47691/0 | SALARIO ACCESSORIO PERSONALE TRASFERITO DALLA PROVINCIA (FC 5005) | previsione di competenza | 7.700,00 | 0,00 | 7.000,00 | 700,00 | |
| | | <i>di cui già impegnato*</i> | 0,00 | 0,00 | 0,00 | 0,00 | |
| | | <i>a fondo pluriennale vincolato</i> | | 0,00 | 0,00 | 0,00 | |
| | | previsione di cassa | 9.200,00 | 0,00 | 7.000,00 | 2.200,00 | |
| 48145/0 | SERVIZIO MENSA PERSONALE DELLA FUNZIONE | previsione di competenza | 2.355,00 | 0,00 | 0,00 | 2.355,00 | |
| | | <i>di cui già impegnato*</i> | 0,00 | 0,00 | 0,00 | 0,00 | |
| | | <i>a fondo pluriennale vincolato</i> | | 0,00 | 0,00 | 0,00 | |
| | | previsione di cassa | 2.355,00 | 0,00 | 0,00 | 2.355,00 | |
| Totale Titolo 1 | Spese correnti | previsione di competenza | 293.273,28 | 9.200,00 | 8.480,00 | 293.993,28 | |
| | | <i>di cui già impegnato*</i> | 11.093,28 | 0,00 | 0,00 | 11.093,28 | |
| | | <i>a fondo pluriennale vincolato</i> | | 0,00 | 0,00 | 0,00 | |
| | | previsione di cassa | 299.963,13 | 9.200,00 | 8.480,00 | 300.683,13 | |



**P.E.G. AGGIORNATO PER UNITA' ORGANIZZATIVA
SPESE**

0056 - SERVIZIO PROGRAMMAZIONE E CONTROLLO DELLA SPESA

| MISSIONE, PROGRAMMA, TITOLO CAPITOLO | DENOMINAZIONE | | PREVISIONI ANNO 2017 | VARIAZIONI | | SOMME RISULTANTI | RESPONSABILE |
|---|--|--------------------------------------|-------------------------|------------|----------------|---------------------|--------------|
| | | | | in aumento | in diminuzione | | |
| Totale Programma 04 | Interventi per soggetti a rischio di esclusione sociale | previsione di competenza | 293.273,28 | 9.200,00 | 8.480,00 | 293.993,28 | |
| | | <i>di cui già impegnato*</i> | 11.093,28 | 0,00 | 0,00 | 11.093,28 | |
| | | <i>a fondo pluriennale vincolato</i> | | 0,00 | 0,00 | 0,00 | |
| | | previsione di cassa | 299.963,13 | 9.200,00 | 8.480,00 | 300.683,13 | |
| Totale MISSIONE 12 | Diritti sociali, politiche sociali e famiglia | previsione di competenza | 1.322.473,28 | 36.900,00 | 32.140,00 | 1.327.233,28 | |
| | | <i>di cui già impegnato*</i> | 11.093,28 | 0,00 | 0,00 | 11.093,28 | |
| | | <i>a fondo pluriennale vincolato</i> | | 0,00 | 0,00 | 0,00 | |
| | | previsione di cassa | 1.407.973,63 | 36.900,00 | 32.140,00 | 1.412.733,63 | |



P.E.G. AGGIORNATO PER UNITA' ORGANIZZATIVA
SPESE

0056 - SERVIZIO PROGRAMMAZIONE E CONTROLLO DELLA SPESA

| MISSIONE, PROGRAMMA, TITOLO CAPITOLO | DENOMINAZIONE | PREVISIONI ANNO 2017 | VARIAZIONI | | SOMME RISULTANTI | RESPONSABILE |
|---|--|---|--|----------------------------------|---|--------------|
| | | | in aumento | in diminuzione | | |
| <i>MISSIONE</i> 14 | <i>Sviluppo economico e competitività</i> | | | | | |
| 1402 Programma 02 | Commercio - reti distributive - tutela dei consumatori | | | | | |
| Titolo 1 | Spese correnti | | | | | |
| 49800/1 | COMPETENZE LORDE AL PERSONALE ADDETTO ATTIVITA' PRODUTTIVE | previsione di competenza 328.530,00 <i>di cui già impegnato*</i> 0,00 <i>a fondo pluriennale vincolato</i> previsione di cassa 328.530,00 | 0,00 0,00 0,00 0,00 | 980,00 0,00 0,00 980,00 | 327.550,00 0,00 0,00 327.550,00 | |
| 49800/2 | ONERI RIFLESSI PERSONALE ATTIVITA' PRODUTTIVE | previsione di competenza 121.086,94 <i>di cui già impegnato*</i> 25.286,94 <i>a fondo pluriennale vincolato</i> previsione di cassa 121.086,94 | 10.900,00 0,00 0,00 10.900,00 | 0,00 0,00 0,00 0,00 | 131.986,94 25.286,94 0,00 131.986,94 | |
| 49800/3 | CONTRIBUTI FIGURATIVI PERSONALE ATTIVITA' PRODUTTIVE | previsione di competenza 2.450,00 <i>di cui già impegnato*</i> 0,00 <i>a fondo pluriennale vincolato</i> previsione di cassa 2.450,00 | 0,00 0,00 0,00 0,00 | 0,00 0,00 0,00 0,00 | 2.450,00 0,00 0,00 2.450,00 | |
| 49804/0 | INDENNITA' ED ALTRI COMPENSI PERSONALE ATTIVITA' PRODUTTIVE | previsione di competenza 107.144,15 <i>di cui già impegnato*</i> 34.144,15 <i>a fondo pluriennale vincolato</i> previsione di cassa 107.144,15 | 0,00 0,00 0,00 0,00 | 0,00 0,00 0,00 0,00 | 107.144,15 34.144,15 0,00 107.144,15 | |
| 50201/0 | MIGLIORAMENTI CONTRATTUALI PERSONALE DELLA FUNZIONE | previsione di competenza 0,00 <i>di cui già impegnato*</i> 0,00 <i>a fondo pluriennale vincolato</i> previsione di cassa 0,00 | 0,00 0,00 0,00 0,00 | 0,00 0,00 0,00 0,00 | 0,00 0,00 0,00 0,00 | |
| 50202/0 | SALARIO ACCESSORIO PERSONALE SVILUPPO | previsione di competenza 0,00 <i>di cui già impegnato*</i> 0,00 <i>a fondo pluriennale vincolato</i> previsione di cassa 0,00 | 0,00 0,00 0,00 0,00 | 0,00 0,00 0,00 0,00 | 0,00 0,00 0,00 0,00 | |
| 50353/0 | SERVIZIO MENSA PERSONALE DELLA FUNZIONE | previsione di competenza 3.365,00 <i>di cui già impegnato*</i> 0,00 | 0,00 0,00 | 0,00 0,00 | 3.365,00 0,00 | |



P.E.G. AGGIORNATO PER UNITA' ORGANIZZATIVA

SPESE

0056 - SERVIZIO PROGRAMMAZIONE E CONTROLLO DELLA SPESA

| MISSIONE, PROGRAMMA, TITOLO CAPITOLO | DENOMINAZIONE | PREVISIONI ANNO 2017 | VARIAZIONI | | SOMME RISULTANTI | RESPONSABILE |
|---|---|---|---|--|----------------------------------|---|
| | | | in aumento | in diminuzione | | |
| | <i>a fondo pluriennale vincolato</i> | | 0,00 | 0,00 | 0,00 | |
| Totale Titolo 1 | Spese correnti | previsione di cassa 3.365,00 | 0,00 | 0,00 | 3.365,00 | |
| | previsione di competenza | 562.576,09 | 10.900,00 | 980,00 | 572.496,09 | |
| | <i>di cui già impegnato*</i> | 59.431,09 | 0,00 | 0,00 | 59.431,09 | |
| | <i>a fondo pluriennale vincolato</i> | | 0,00 | 0,00 | 0,00 | |
| | previsione di cassa | 562.576,09 | 10.900,00 | 980,00 | 572.496,09 | |
| Totale Programma 02 | Commercio - reti distributive - tutela dei consumatori | previsione di competenza 562.576,09 | 10.900,00 | 980,00 | 572.496,09 | |
| | <i>di cui già impegnato*</i> | 59.431,09 | 0,00 | 0,00 | 59.431,09 | |
| | <i>a fondo pluriennale vincolato</i> | | 0,00 | 0,00 | 0,00 | |
| | previsione di cassa | 562.576,09 | 10.900,00 | 980,00 | 572.496,09 | |
| 1404 Programma 04 | Reti e altri servizi di pubblica utilità | | | | | |
| Titolo 1 | Spese correnti | | | | | |
| 50200/1 | COMPETENZE LORDE AL PERSONALE DEL S.U.A.P. | previsione di competenza <i>di cui già impegnato*</i> <i>a fondo pluriennale vincolato</i> previsione di cassa | 0,00 0,00 0,00 0,00 | 0,00 0,00 0,00 0,00 | 0,00 0,00 0,00 0,00 | |
| 50200/2 | CONTRIBUTI PER IL PERSONALE DEL S.U.A.P. | previsione di competenza <i>di cui già impegnato*</i> <i>a fondo pluriennale vincolato</i> previsione di cassa | 0,00 0,00 0,00 0,00 | 0,00 0,00 0,00 0,00 | 0,00 0,00 0,00 0,00 | |
| 50200/3 | CONTRIBUTI FIGURATIVI PERSONALE SUAP | previsione di competenza <i>di cui già impegnato*</i> <i>a fondo pluriennale vincolato</i> previsione di cassa | 0,00 0,00 0,00 0,00 | 0,00 0,00 0,00 0,00 | 0,00 0,00 0,00 0,00 | |
| Totale Titolo 1 | Spese correnti | previsione di competenza <i>di cui già impegnato*</i> <i>a fondo pluriennale vincolato</i> previsione di cassa | 0,00 0,00 0,00 0,00 | 0,00 0,00 0,00 0,00 | 0,00 0,00 0,00 0,00 | |
| Totale Programma 04 | Reti e altri servizi di pubblica utilità | previsione di competenza <i>di cui già impegnato*</i> <i>a fondo pluriennale vincolato</i> previsione di cassa | 0,00 0,00 0,00 0,00 | 0,00 0,00 0,00 0,00 | 0,00 0,00 0,00 0,00 | |
| Totale MISSIONE 14 | Sviluppo economico e competitività | previsione di competenza <i>di cui già impegnato*</i> <i>a fondo pluriennale vincolato</i> previsione di cassa | 562.576,09 59.431,09 0,00 562.576,09 | 10.900,00 0,00 0,00 10.900,00 | 980,00 0,00 0,00 980,00 | 572.496,09 59.431,09 0,00 572.496,09 |



P.E.G. AGGIORNATO PER UNITA' ORGANIZZATIVA

SPESE

0056 - SERVIZIO PROGRAMMAZIONE E CONTROLLO DELLA SPESA

| MISSIONE, PROGRAMMA, TITOLO CAPITOLO | DENOMINAZIONE | | PREVISIONI ANNO 2017 | VARIAZIONI | | SOMME RISULTANTI | RESPONSABILE |
|---|---|---|-------------------------|---------------------|---------------------|---------------------|--------------|
| | | | | in aumento | in diminuzione | | |
| <i>MISSIONE</i> 16 | <i>Agricoltura, politiche agroalimentari e pesca</i> | | | | | | |
| | Sviluppo del settore agricolo e del sistema agroalimentare | | | | | | |
| 1601 Programma 01 | | | | | | | |
| Titolo 1 | Spese correnti | | | | | | |
| 50000/1 | COMPETENZE LORDE AL PERSONALE DEL SERVIZIO AGRICOLTURA | previsione di competenza <i>di cui già impegnato*</i> <i>a fondo pluriennale vincolato</i> previsione di cassa | 0,00 0,00 | 0,00 0,00 | 0,00 0,00 | 0,00 0,00 | |
| 50000/2 | ONERI RIFLESSI PERSONALE UFFICIO AGRICOLTURA | previsione di competenza <i>di cui già impegnato*</i> <i>a fondo pluriennale vincolato</i> previsione di cassa | 0,00 0,00 | 0,00 0,00 | 0,00 0,00 | 0,00 0,00 | |
| 50000/3 | CONTRIBUTI FIGURATIVI PERSONALE UFFICIO AGRICOLTURA | previsione di competenza <i>di cui già impegnato*</i> <i>a fondo pluriennale vincolato</i> previsione di cassa | 0,00 0,00 | 0,00 0,00 | 0,00 0,00 | 0,00 0,00 | |
| 50006/0 | SALARIO ACCESSORIO PERSONALE AGRICOLTURA | previsione di competenza <i>di cui già impegnato*</i> <i>a fondo pluriennale vincolato</i> previsione di cassa | 0,00 0,00 | 0,00 0,00 | 0,00 0,00 | 0,00 0,00 | |
| Totale Titolo 1 | Spese correnti | previsione di competenza <i>di cui già impegnato*</i> <i>a fondo pluriennale vincolato</i> previsione di cassa | 0,00 0,00 | 0,00 0,00 | 0,00 0,00 | 0,00 0,00 | |
| Totale Programma 01 | Sviluppo del settore agricolo e del sistema agroalimentare | previsione di competenza <i>di cui già impegnato*</i> <i>a fondo pluriennale vincolato</i> previsione di cassa | 0,00 0,00 | 0,00 0,00 | 0,00 0,00 | 0,00 0,00 | |
| Totale MISSIONE 16 | Agricoltura, politiche agroalimentari e pesca | previsione di competenza <i>di cui già impegnato*</i> <i>a fondo pluriennale vincolato</i> previsione di cassa | 0,00 0,00 | 0,00 0,00 | 0,00 0,00 | 0,00 0,00 | |



P.E.G. AGGIORNATO PER UNITA' ORGANIZZATIVA
SPESE

0056 - SERVIZIO PROGRAMMAZIONE E CONTROLLO DELLA SPESA

| MISSIONE, PROGRAMMA, TITOLO CAPITOLO | DENOMINAZIONE | PREVISIONI ANNO 2017 | VARIAZIONI | | SOMME RISULTANTI | RESPONSABILE |
|---|---|--|----------------------|----------------------|------------------------------|--------------|
| | | | in aumento | in diminuzione | | |
| <i>MISSIONE</i> 99 | <i>Servizi per conto terzi</i> | | | | | |
| 9901 Programma 01 | Servizi per conto terzi - partite di giro | | | | | |
| Titolo 7 | Uscite per conto terzi e partite di giro | | | | | |
| 87000/1 | EROGAZIONE RITENUTE SU RETRIBUZIONI: C.P.D.E.L. (F.C..27010/1) | previsione di competenza 1.583.000,00 <i>di cui già impegnato*</i> 0,00 <i>a fondo pluriennale vincolato</i> previsione di cassa 1.745.216,23 | 0,00 0,00 0,00 | 0,00 0,00 0,00 | 1.583.000,00 0,00 0,00 | |
| 87000/3 | EROGAZIONE RITENUTE SU RETRIBUZIONI: C.P.A. (F.CAP.27010/3) | previsione di competenza 80.000,00 <i>di cui già impegnato*</i> 0,00 <i>a fondo pluriennale vincolato</i> previsione di cassa 87.853,94 | 0,00 0,00 0,00 | 0,00 0,00 0,00 | 80.000,00 0,00 0,00 | |
| 87000/4 | EROGAZIONE RITENUTE: I.N.P.G.I. (F.C.27010/4) | previsione di competenza 10.000,00 <i>di cui già impegnato*</i> 0,00 <i>a fondo pluriennale vincolato</i> previsione di cassa 10.500,14 | 0,00 0,00 0,00 | 0,00 0,00 0,00 | 10.000,00 0,00 0,00 | |
| 87000/5 | EROGAZIONE RITENUTE SU RETRIBUZIONI: I.N.A.D.E.L PREVID. (F.C..27010/5) | previsione di competenza 250.000,00 <i>di cui già impegnato*</i> 0,00 <i>a fondo pluriennale vincolato</i> previsione di cassa 274.681,95 | 0,00 0,00 0,00 | 0,00 0,00 0,00 | 250.000,00 0,00 0,00 | |
| 87050/0 | RITENUTE SU RETRIBUZ CONTRIB A RISCATTO:CPDL- CPS-INADEL-ECC.(F.C.27110 E) | previsione di competenza 45.000,00 <i>di cui già impegnato*</i> 0,00 <i>a fondo pluriennale vincolato</i> previsione di cassa 47.449,89 | 0,00 0,00 0,00 | 0,00 0,00 0,00 | 45.000,00 0,00 0,00 | |
| Totale Titolo 7 | Uscite per conto terzi e partite di giro | previsione di competenza 1.968.000,00 <i>di cui già impegnato*</i> 0,00 <i>a fondo pluriennale vincolato</i> previsione di cassa 2.165.702,15 | 0,00 0,00 0,00 | 0,00 0,00 0,00 | 1.968.000,00 0,00 0,00 | |
| Totale Programma 01 | Servizi per conto terzi - partite di giro | previsione di competenza 1.968.000,00 <i>di cui già impegnato*</i> 0,00 <i>a fondo pluriennale vincolato</i> previsione di cassa 2.165.702,15 | 0,00 0,00 0,00 | 0,00 0,00 0,00 | 1.968.000,00 0,00 0,00 | |



P.E.G. AGGIORNATO PER UNITA' ORGANIZZATIVA
SPESE

0056 - SERVIZIO PROGRAMMAZIONE E CONTROLLO DELLA SPESA

| MISSIONE, PROGRAMMA, TITOLO CAPITOLO | DENOMINAZIONE | | PREVISIONI ANNO 2017 | VARIAZIONI | | SOMME RISULTANTI | RESPONSABILE |
|---|--|--|-------------------------|----------------------------|----------------------------|---|--------------|
| | | | | in aumento | in diminuzione | | |
| <i>Totale MISSIONE 99</i> | <i>Servizi per conto terzi</i> | previsione di competenza <i>di cui già impegnato*</i> <i>a fondo pluriennale vincolato</i> | 1.968.000,00 | 0,00 0,00 0,00 | 0,00 0,00 0,00 | 1.968.000,00 0,00 0,00 | |
| | | previsione di cassa | 2.165.702,15 | 0,00 | 0,00 | 2.165.702,15 | |
| <i>Totale UO 0056</i> | <i>SERVIZIO PROGRAMMAZIONE E CONTROLLO DELLA SPESA</i> | previsione di competenza <i>di cui già impegnato*</i> <i>a fondo pluriennale vincolato</i> | 20.413.052,38 | 641.575,00 0,00 0,00 | 488.435,00 0,00 0,00 | 20.566.192,38 1.216.722,38 1.216.722,38 | |
| | | previsione di cassa | 21.264.997,82 | 639.824,19 | 599.921,90 | 21.304.900,11 | |



P.E.G. AGGIORNATO PER UNITA' ORGANIZZATIVA

SPESE

0057 - SERVIZIO FORMAZIONE E RECLUTAMENTO

| MISSIONE, PROGRAMMA, TITOLO CAPITOLO | DENOMINAZIONE | PREVISIONI ANNO 2017 | VARIAZIONI | | SOMME RISULTANTI | RESPONSABILE |
|---|---|---|--------------------------------|------------------------------|--------------------------|--------------------------------|
| | | | in aumento | in diminuzione | | |
| <i>MISSIONE</i> 01 | <i>Servizi istituzionali, generali e di gestione</i> | | | | | |
| 0101 | Programma 01 | Organi istituzionali | | | | |
| Titolo 1 | Spese correnti | | | | | |
| 30440/0 | CONTRIBUTI PREVIDENZIALI ASSISTENZIALI E ASSICURATIVI | previsione di competenza <i>di cui già impegnato*</i> <i>a fondo pluriennale vincolato</i> previsione di cassa | 10.000,00 0,00 21.418,10 | 100,00 0,00 0,00 | 0,00 0,00 2.622,91 | 10.100,00 0,00 18.795,19 |
| Totale Titolo | 1 Spese correnti | previsione di competenza <i>di cui già impegnato*</i> <i>a fondo pluriennale vincolato</i> previsione di cassa | 10.000,00 0,00 21.418,10 | 100,00 0,00 0,00 | 0,00 0,00 2.622,91 | 10.100,00 0,00 18.795,19 |
| Totale Programma | 01 Organi istituzionali | previsione di competenza <i>di cui già impegnato*</i> <i>a fondo pluriennale vincolato</i> previsione di cassa | 10.000,00 0,00 21.418,10 | 100,00 0,00 0,00 | 0,00 0,00 2.622,91 | 10.100,00 0,00 18.795,19 |
| 0110 | Programma 10 | Risorse umane | | | | |
| Titolo 1 | Spese correnti | | | | | |
| 30589/0 | FORMAZIONE PROFESSIONALE PERSONALE DELL'ENTE | previsione di competenza <i>di cui già impegnato*</i> <i>a fondo pluriennale vincolato</i> previsione di cassa | 20.000,00 0,00 32.706,00 | 5.000,00 0,00 4.243,90 | 0,00 0,00 0,00 | 25.000,00 0,00 36.949,90 |
| 31170/0 | SPESE PER ACCERTAMENTI SANITARI, VISITE | previsione di competenza <i>di cui già impegnato*</i> <i>a fondo pluriennale vincolato</i> previsione di cassa | 31.000,00 0,00 44.783,51 | 0,00 0,00 0,00 | 0,00 0,00 8.040,72 | 31.000,00 0,00 36.742,79 |
| 32100/0 | SPESE PER COMMISSIONI GIUDICATRICI DI CONCORSI E SPESE VARIE INERENTI | previsione di competenza <i>di cui già impegnato*</i> <i>a fondo pluriennale vincolato</i> previsione di cassa | 0,00 0,00 573,44 | 0,00 0,00 0,00 | 0,00 0,00 573,44 | 0,00 0,00 0,00 |
| 51020/0 | RIMBORSO A ENTI PUBBLICI PERSONALE COMANDATO | previsione di competenza <i>di cui già impegnato*</i> | 85.000,00 0,00 | 55.000,00 0,00 | 0,00 0,00 | 140.000,00 0,00 |



**P.E.G. AGGIORNATO PER UNITA' ORGANIZZATIVA
SPESE**

0057 - SERVIZIO FORMAZIONE E RECLUTAMENTO

| MISSIONE, PROGRAMMA, TITOLO CAPITOLO | DENOMINAZIONE | | PREVISIONI ANNO 2017 | VARIAZIONI | | SOMME RISULTANTI | RESPONSABILE |
|---|---|--------------------------------------|-------------------------|------------------|------------------|---------------------|--------------|
| | | | | in aumento | in diminuzione | | |
| | | <i>a fondo pluriennale vincolato</i> | | 0,00 | 0,00 | 0,00 | |
| | | previsione di cassa | 161.847,87 | 34.141,76 | 0,00 | 195.989,63 | |
| 51060/0 | EQUO INDENNIZZO AL PERSONALE - ART.11 D.P.R.191/ 79- ART.68 T.U.N.3/57 | previsione di competenza | 3.222,00 | 0,00 | 0,00 | 3.222,00 | |
| | | <i>di cui già impegnato*</i> | 0,00 | 0,00 | 0,00 | 0,00 | |
| | | <i>a fondo pluriennale vincolato</i> | | 0,00 | 0,00 | 0,00 | |
| | | previsione di cassa | 3.222,00 | 0,00 | 0,00 | 3.222,00 | |
| Totale Titolo | 1 Spese correnti | previsione di competenza | 139.222,00 | 60.000,00 | 0,00 | 199.222,00 | |
| | | <i>di cui già impegnato*</i> | | 0,00 | 0,00 | 0,00 | |
| | | <i>a fondo pluriennale vincolato</i> | | 0,00 | 0,00 | 0,00 | |
| | | previsione di cassa | 243.132,82 | 38.385,66 | 8.614,16 | 272.904,32 | |
| Totale Programma | 10 Risorse umane | previsione di competenza | 139.222,00 | 60.000,00 | 0,00 | 199.222,00 | |
| | | <i>di cui già impegnato*</i> | | 0,00 | 0,00 | 0,00 | |
| | | <i>a fondo pluriennale vincolato</i> | | 0,00 | 0,00 | 0,00 | |
| | | previsione di cassa | 243.132,82 | 38.385,66 | 8.614,16 | 272.904,32 | |
| Totale MISSIONE 01 | Servizi istituzionali, generali e di gestione | previsione di competenza | 149.222,00 | 60.100,00 | 0,00 | 209.322,00 | |
| | | <i>di cui già impegnato*</i> | | 0,00 | 0,00 | 0,00 | |
| | | <i>a fondo pluriennale vincolato</i> | | 0,00 | 0,00 | 0,00 | |
| | | previsione di cassa | 264.550,92 | 38.385,66 | 11.237,07 | 291.699,51 | |



P.E.G. AGGIORNATO PER UNITA' ORGANIZZATIVA
SPESE

0057 - SERVIZIO FORMAZIONE E RECLUTAMENTO

| MISSIONE, PROGRAMMA, TITOLO CAPITOLO | DENOMINAZIONE | PREVISIONI ANNO 2017 | VARIAZIONI | | SOMME RISULTANTI | RESPONSABILE |
|---|---|---|--|--|-----------------------------------|--|
| | | | in aumento | in diminuzione | | |
| <i>MISSIONE</i> 02 | <i>Giustizia</i> | | | | | |
| 0201 Programma 01 | Uffici giudiziari | | | | | |
| Titolo 1 | Spese correnti | | | | | |
| 34960/0 | STRAORDINARIO PERSONALE UFFICI GIUDIZIARI | previsione di competenza <i>di cui già impegnato*</i> <i>a fondo pluriennale vincolato</i> previsione di cassa | 800,00 0,00 0,00 1.016,35 | 0,00 0,00 0,00 0,00 | 0,00 0,00 0,00 5,70 | 800,00 0,00 0,00 1.010,65 |
| Totale Titolo 1 | Spese correnti | previsione di competenza <i>di cui già impegnato*</i> <i>a fondo pluriennale vincolato</i> previsione di cassa | 800,00 0,00 0,00 1.016,35 | 0,00 0,00 0,00 0,00 | 0,00 0,00 0,00 5,70 | 800,00 0,00 0,00 1.010,65 |
| Totale Programma 01 | Uffici giudiziari | previsione di competenza <i>di cui già impegnato*</i> <i>a fondo pluriennale vincolato</i> previsione di cassa | 800,00 0,00 0,00 1.016,35 | 0,00 0,00 0,00 0,00 | 0,00 0,00 0,00 5,70 | 800,00 0,00 0,00 1.010,65 |
| Totale MISSIONE 02 | Giustizia | previsione di competenza <i>di cui già impegnato*</i> <i>a fondo pluriennale vincolato</i> previsione di cassa | 800,00 0,00 0,00 1.016,35 | 0,00 0,00 0,00 0,00 | 0,00 0,00 0,00 5,70 | 800,00 0,00 0,00 1.010,65 |
| Totale UO 0057 | SERVIZIO FORMAZIONE E RECLUTAMENTO | previsione di competenza <i>di cui già impegnato*</i> <i>a fondo pluriennale vincolato</i> previsione di cassa | 150.022,00 0,00 0,00 265.567,27 | 60.100,00 0,00 0,00 38.385,66 | 0,00 0,00 0,00 11.242,77 | 210.122,00 0,00 0,00 292.710,16 |



P.E.G. AGGIORNATO PER UNITA' ORGANIZZATIVA

SPESE

0058 - SERVIZIO ENTRATE

| MISSIONE, PROGRAMMA, TITOLO CAPITOLO | DENOMINAZIONE | | PREVISIONI ANNO 2017 | VARIAZIONI | | SOMME RISULTANTI | RESPONSABILE |
|---|---|--|--|----------------------|--------------------------------|----------------------------------|--------------|
| | | | | in aumento | in diminuzione | | |
| <i>MISSIONE</i> | <i>01</i> | <i>Servizi istituzionali, generali e di gestione</i> | | | | | |
| 0104 | Programma | 04 | Gestione delle entrate tributarie e servizi fiscali | | | | |
| Titolo 1 | Spese correnti | | | | | | |
| 32400/0 | AGGIO RISCOSSIONE DELLE ENTRATE | previsione di competenza <i>di cui già impegnato*</i> a fondo pluriennale vincolato previsione di cassa | 20.000,00 0,00 554.752,61 | 0,00 0,00 0,00 | 0,00 0,00 0,00 | 20.000,00 0,00 554.752,61 | |
| 34550/0 | STRAORDINARIO PERSONALE SERVIZIO TRIBUTI | previsione di competenza <i>di cui già impegnato*</i> a fondo pluriennale vincolato previsione di cassa | 1.600,00 0,00 2.608,91 | 0,00 0,00 0,00 | 0,00 0,00 125,38 | 1.600,00 0,00 2.483,53 | |
| 34555/0 | COMPENSO INCENTIVANTE RECUPERO ICI | previsione di competenza <i>di cui già impegnato*</i> a fondo pluriennale vincolato previsione di cassa | 17.555,00 0,00 21.968,34 | 0,00 0,00 0,00 | 0,00 0,00 4.413,34 | 17.555,00 0,00 17.555,00 | |
| 34650/0 | SPESE PER ACCERTAMENTO IMPOSTE E TASSE | previsione di competenza <i>di cui già impegnato*</i> a fondo pluriennale vincolato previsione di cassa | 800,00 0,00 961,85 | 0,00 0,00 0,00 | 0,00 0,00 11,85 | 800,00 0,00 950,00 | |
| 34750/0 | BENI SPECIFICI PER SERVIZIO FINANZE E TRIBUTI | previsione di competenza <i>di cui già impegnato*</i> a fondo pluriennale vincolato previsione di cassa | 400,00 0,00 400,00 | 0,00 0,00 0,00 | 0,00 0,00 0,00 | 400,00 0,00 400,00 | |
| 34751/0 | CONSULENZE E SERVIZI SERVIZIO TRIBUTI | previsione di competenza <i>di cui già impegnato*</i> a fondo pluriennale vincolato previsione di cassa | 4.000,00 0,00 7.050,00 | 0,00 0,00 0,00 | 2.150,00 0,00 2.150,00 | 1.850,00 0,00 4.900,00 | |
| 34752/0 | SERVIZI AMMINISTRATIVI RISCOSSIONE ENTRATE | previsione di competenza <i>di cui già impegnato*</i> a fondo pluriennale vincolato previsione di cassa | 400.000,00 0,00 440.845,20 | 0,00 0,00 0,00 | 34.000,00 0,00 34.000,00 | 366.000,00 0,00 406.845,20 | |



P.E.G. AGGIORNATO PER UNITA' ORGANIZZATIVA

SPESE

0058 - SERVIZIO ENTRATE

| MISSIONE, PROGRAMMA, TITOLO CAPITOLO | DENOMINAZIONE | | PREVISIONI ANNO 2017 | VARIAZIONI | | SOMME RISULTANTI | RESPONSABILE |
|---|---|--|-------------------------------|------------|----------------|---------------------|--------------|
| | | | | in aumento | in diminuzione | | |
| 34754/0 | FORMAZIONE PROFESSIONALE FINANZE E TRIBUTI | previsione di competenza | 2.500,00 | 0,00 | 1.200,00 | 1.300,00 | |
| | | <i>di cui già impegnato*</i> | 0,00 | 0,00 | 0,00 | 0,00 | |
| | | <i>a fondo pluriennale vincolato</i> | | | | | |
| | | previsione di cassa | 2.858,40 | 0,00 | 1.256,90 | 1.601,50 | |
| 34760/0 | AGGIO RISCOSSIONE ICI | previsione di competenza | 0,00 | 0,00 | 0,00 | 0,00 | |
| | | <i>di cui già impegnato*</i> | 0,00 | 0,00 | 0,00 | 0,00 | |
| | | <i>a fondo pluriennale vincolato</i> | | | | | |
| | | previsione di cassa | | 0,00 | 0,00 | 0,00 | |
| 34780/0 | GIORNALI, RIVISTE E PUBBLICAZIONI TRIBUTI | previsione di competenza | 600,00 | 0,00 | 600,00 | 0,00 | |
| | | <i>di cui già impegnato*</i> | 0,00 | 0,00 | 0,00 | 0,00 | |
| | | <i>a fondo pluriennale vincolato</i> | | | | | |
| | | previsione di cassa | 1.584,00 | 0,00 | 600,00 | 984,00 | |
| 51610/0 | SGRAVI E RIMBORSI DI IMPOSTE E TASSE | previsione di competenza | 150.000,00 | 70.000,00 | 0,00 | 220.000,00 | |
| | | <i>di cui già impegnato*</i> | 0,00 | 0,00 | 0,00 | 0,00 | |
| | | <i>a fondo pluriennale vincolato</i> | | | | | |
| | | previsione di cassa | 159.492,40 | 70.000,00 | 0,00 | 229.492,40 | |
| Totale Titolo | 1 | Spese correnti | 597.455,00 | 70.000,00 | 37.950,00 | 629.505,00 | |
| | | <i>di cui già impegnato*</i> | | 0,00 | 0,00 | 0,00 | |
| | | <i>a fondo pluriennale vincolato</i> | | 0,00 | 0,00 | 0,00 | |
| | | previsione di cassa | 1.192.521,71 | 70.000,00 | 42.557,47 | 1.219.964,24 | |
| Totale Programma | 04 | Gestione delle entrate tributarie e servizi fiscali | 597.455,00 | 70.000,00 | 37.950,00 | 629.505,00 | |
| | | <i>di cui già impegnato*</i> | | 0,00 | 0,00 | 0,00 | |
| | | <i>a fondo pluriennale vincolato</i> | | 0,00 | 0,00 | 0,00 | |
| | | previsione di cassa | 1.192.521,71 | 70.000,00 | 42.557,47 | 1.219.964,24 | |
| 0111 | Programma | 11 | Altri servizi generali | | | | |
| Titolo 1 | | Spese correnti | | | | | |
| 50650/0 | RIMBORSO QUOTE INESIGIBILI DI ENTRATE E PROVENTI DIVERSI ALLE FAMIGLIE | previsione di competenza | 40.000,00 | 2.000,00 | 0,00 | 42.000,00 | |
| | | <i>di cui già impegnato*</i> | 0,00 | 0,00 | 0,00 | 0,00 | |
| | | <i>a fondo pluriennale vincolato</i> | | | | | |
| | | previsione di cassa | 48.544,12 | 0,00 | 5.857,57 | 42.686,55 | |
| 50655/0 | RIMBORSO SOMME NON DOVUTE O IN ECCESSO DA E.E.LL. (F.C.10627) | previsione di competenza | 10.000,00 | 0,00 | 0,00 | 10.000,00 | |
| | | <i>di cui già impegnato*</i> | 0,00 | 0,00 | 0,00 | 0,00 | |
| | | <i>a fondo pluriennale vincolato</i> | | | | | |
| | | previsione di cassa | | | | | |



P.E.G. AGGIORNATO PER UNITA' ORGANIZZATIVA

SPESE

0058 - SERVIZIO ENTRATE

| MISSIONE, PROGRAMMA, TITOLO CAPITOLO | DENOMINAZIONE | | PREVISIONI ANNO 2017 | VARIAZIONI | | SOMME RISULTANTI | RESPONSABILE |
|---|--|--------------------------------------|-------------------------|------------|----------------|---------------------|--------------|
| | | | | in aumento | in diminuzione | | |
| | | previsione di cassa | 10.000,00 | 0,00 | 0,00 | 10.000,00 | |
| 50656/0 | RIMBORSO SOMME NON DOVUTE O IN ECCESSO DA FAMIGLIE (F.C.10628) | previsione di competenza | 10.000,00 | 0,00 | 0,00 | 10.000,00 | |
| | | <i>di cui già impegnato*</i> | 0,00 | 0,00 | 0,00 | 0,00 | |
| | | <i>a fondo pluriennale vincolato</i> | | 0,00 | 0,00 | 0,00 | |
| | | previsione di cassa | 10.000,00 | 0,00 | 0,00 | 10.000,00 | |
| 50657/0 | RIMBORSO SOMME NON DOVUTE O IN ECCESSO DA IMPRESE (F.C.10629) | previsione di competenza | 10.000,00 | 0,00 | 0,00 | 10.000,00 | |
| | | <i>di cui già impegnato*</i> | 0,00 | 0,00 | 0,00 | 0,00 | |
| | | <i>a fondo pluriennale vincolato</i> | | 0,00 | 0,00 | 0,00 | |
| | | previsione di cassa | 10.000,00 | 0,00 | 0,00 | 10.000,00 | |
| Totale Titolo | 1 Spese correnti | previsione di competenza | 70.000,00 | 2.000,00 | 0,00 | 72.000,00 | |
| | | <i>di cui già impegnato*</i> | | 0,00 | 0,00 | 0,00 | |
| | | <i>a fondo pluriennale vincolato</i> | | 0,00 | 0,00 | 0,00 | |
| | | previsione di cassa | 78.544,12 | 0,00 | 5.857,57 | 72.686,55 | |
| Totale Programma | 11 Altri servizi generali | previsione di competenza | 70.000,00 | 2.000,00 | 0,00 | 72.000,00 | |
| | | <i>di cui già impegnato*</i> | | 0,00 | 0,00 | 0,00 | |
| | | <i>a fondo pluriennale vincolato</i> | | 0,00 | 0,00 | 0,00 | |
| | | previsione di cassa | 78.544,12 | 0,00 | 5.857,57 | 72.686,55 | |
| Totale MISSIONE 01 | Servizi istituzionali, generali e di gestione | previsione di competenza | 667.455,00 | 72.000,00 | 37.950,00 | 701.505,00 | |
| | | <i>di cui già impegnato*</i> | | 0,00 | 0,00 | 0,00 | |
| | | <i>a fondo pluriennale vincolato</i> | | 0,00 | 0,00 | 0,00 | |
| | | previsione di cassa | 1.271.065,83 | 70.000,00 | 48.415,04 | 1.292.650,79 | |



P.E.G. AGGIORNATO PER UNITA' ORGANIZZATIVA

SPESE

0058 - SERVIZIO ENTRATE

| MISSIONE, PROGRAMMA, TITOLO CAPITOLO | DENOMINAZIONE | PREVISIONI ANNO 2017 | VARIAZIONI | | SOMME RISULTANTI | RESPONSABILE |
|---|--|--|--------------------------------|----------------------|---------------------------|--------------------------------|
| | | | in aumento | in diminuzione | | |
| <i>MISSIONE</i> 14 | <i>Sviluppo economico e competitività</i> | | | | | |
| 1404 Programma 04 | Reti e altri servizi di pubblica utilità | | | | | |
| Titolo 1 | Spese correnti | | | | | |
| 49460/0 | REIMPIEGO PROVENTI DA SANZIONI AMMINISTRATIVE AFFISSIONI E PUBBLICITA'-ART 24 DLSG 507/93 (FINANZIATO DA CAP 7300 E) | previsione di competenza 0,00 <i>di cui già impegnato*</i> 0,00 <i>a fondo pluriennale vincolato</i> previsione di cassa 0,00 | 0,00 0,00 0,00 | 0,00 0,00 0,00 | 0,00 0,00 0,00 | 0,00 0,00 0,00 |
| 49470/0 | CONSULENZE E SERVIZI AFFISSIONI | previsione di competenza 50.000,00 <i>di cui già impegnato*</i> 0,00 <i>a fondo pluriennale vincolato</i> previsione di cassa 96.429,65 | 50.000,00 0,00 96.429,65 | 0,00 0,00 0,00 | 0,00 0,00 17.895,82 | 50.000,00 0,00 78.533,83 |
| Totale Titolo 1 | Spese correnti | previsione di competenza 50.000,00 <i>di cui già impegnato*</i> 0,00 <i>a fondo pluriennale vincolato</i> previsione di cassa 96.429,65 | 50.000,00 0,00 96.429,65 | 0,00 0,00 0,00 | 0,00 0,00 17.895,82 | 50.000,00 0,00 78.533,83 |
| Totale Programma 04 | Reti e altri servizi di pubblica utilità | previsione di competenza 50.000,00 <i>di cui già impegnato*</i> 0,00 <i>a fondo pluriennale vincolato</i> previsione di cassa 96.429,65 | 50.000,00 0,00 96.429,65 | 0,00 0,00 0,00 | 0,00 0,00 17.895,82 | 50.000,00 0,00 78.533,83 |
| Totale MISSIONE 14 | Sviluppo economico e competitività | previsione di competenza 50.000,00 <i>di cui già impegnato*</i> 0,00 <i>a fondo pluriennale vincolato</i> previsione di cassa 96.429,65 | 50.000,00 0,00 96.429,65 | 0,00 0,00 0,00 | 0,00 0,00 17.895,82 | 50.000,00 0,00 78.533,83 |



P.E.G. AGGIORNATO PER UNITA' ORGANIZZATIVA

SPESE

0058 - SERVIZIO ENTRATE

| MISSIONE, PROGRAMMA, TITOLO CAPITOLO | DENOMINAZIONE | | PREVISIONI ANNO 2017 | VARIAZIONI | | SOMME RISULTANTI | RESPONSABILE |
|---|---------------------------|---|---|--|---|--|--|
| | | | | in aumento | in diminuzione | | |
| <i>MISSIONE</i> | <i>99</i> | <i>Servizi per conto terzi</i> | | | | | |
| 9901 | Programma 01 | Servizi per conto terzi - partite di giro | | | | | |
| | Titolo 7 | Uscite per conto terzi e partite di giro | | | | | |
| | 89000/0 | TRIBUTO PROVINCIALE TARES (F.C. 28900) | previsione di competenza <i>di cui già impegnato*</i> <i>a fondo pluriennale vincolato</i> previsione di cassa | 1.012.000,00 0,00 0,00 4.869.530,93 | 0,00 0,00 0,00 127.460,67 | 0,00 0,00 0,00 0,00 | 1.012.000,00 0,00 0,00 4.996.991,60 |
| | Totale Titolo | 7 Uscite per conto terzi e partite di giro | previsione di competenza <i>di cui già impegnato*</i> <i>a fondo pluriennale vincolato</i> previsione di cassa | 1.012.000,00 0,00 0,00 4.869.530,93 | 0,00 0,00 0,00 127.460,67 | 0,00 0,00 0,00 0,00 | 1.012.000,00 0,00 0,00 4.996.991,60 |
| | Totale Programma | 01 Servizi per conto terzi - partite di giro | previsione di competenza <i>di cui già impegnato*</i> <i>a fondo pluriennale vincolato</i> previsione di cassa | 1.012.000,00 0,00 0,00 4.869.530,93 | 0,00 0,00 0,00 127.460,67 | 0,00 0,00 0,00 0,00 | 1.012.000,00 0,00 0,00 4.996.991,60 |
| | Totale MISSIONE 99 | Servizi per conto terzi | previsione di competenza <i>di cui già impegnato*</i> <i>a fondo pluriennale vincolato</i> previsione di cassa | 1.012.000,00 0,00 0,00 4.869.530,93 | 0,00 0,00 0,00 127.460,67 | 0,00 0,00 0,00 0,00 | 1.012.000,00 0,00 0,00 4.996.991,60 |
| | Totale UO 0058 | SERVIZIO ENTRATE | previsione di competenza <i>di cui già impegnato*</i> <i>a fondo pluriennale vincolato</i> previsione di cassa | 1.729.455,00 0,00 0,00 6.237.026,41 | 72.000,00 0,00 0,00 197.460,67 | 37.950,00 0,00 0,00 66.310,86 | 1.763.505,00 0,00 0,00 6.368.176,22 |



P.E.G. AGGIORNATO PER UNITA' ORGANIZZATIVA SPESE

0059 - SERVIZIO PATRIMONIO E PART. SOCIETARIE

| MISSIONE, PROGRAMMA, TITOLO CAPITOLO | DENOMINAZIONE | | PREVISIONI ANNO 2017 | VARIAZIONI | | SOMME RISULTANTI | RESPONSABILE |
|---|---|--|---|------------------------------|------------------------------|----------------------------------|--------------|
| | | | | in aumento | in diminuzione | | |
| <i>MISSIONE</i> | <i>01</i> | <i>Servizi istituzionali, generali e di gestione</i> | | | | | |
| 0105 | Programma | 05 | Gestione dei beni demaniali e patrimoniali | | | | |
| Titolo 1 | Spese correnti | | | | | | |
| 31195/1 | FITTO LOCALI E SPESE CONDOMINIALI UFFICI | previsione di competenza <i>di cui già impegnato*</i> a fondo pluriennale vincolato previsione di cassa | 40.000,00 0,00 42.204,08 | 5.000,00 0,00 3.622,11 | 0,00 0,00 0,00 | 45.000,00 0,00 45.826,19 | |
| 31460/0 | FITTO IMMOBILI PER SERVIZI COMUNALI | previsione di competenza <i>di cui già impegnato*</i> a fondo pluriennale vincolato previsione di cassa | 193.310,00 0,00 259.190,00 | 0,00 0,00 0,00 | 0,00 0,00 0,00 | 193.310,00 0,00 259.190,00 | |
| 34000/0 | CENSI, CANONI, LIVELLI ED ALTRE PRESTAZIONI PASSIVE | previsione di competenza <i>di cui già impegnato*</i> a fondo pluriennale vincolato previsione di cassa | 25.000,00 0,00 27.597,00 | 9.500,00 0,00 9.500,00 | 0,00 0,00 0,00 | 34.500,00 0,00 37.097,00 | |
| 34200/0 | CONSULENZE E SERVIZI SERVIZIO PATRIMONIO | previsione di competenza <i>di cui già impegnato*</i> a fondo pluriennale vincolato previsione di cassa | 5.000,00 0,00 7.000,00 | 0,00 0,00 0,00 | 0,00 0,00 0,00 | 5.000,00 0,00 7.000,00 | |
| 34210/0 | VIGILANZA SUL PATRIMONIO COMUNALE | previsione di competenza <i>di cui già impegnato*</i> a fondo pluriennale vincolato previsione di cassa | 20.000,00 0,00 21.695,56 | 0,00 0,00 0,00 | 9.825,00 0,00 9.825,00 | 10.175,00 0,00 11.870,56 | |
| 34211/0 | FORMAZIONE PROFESSIONALE PATRIMONIO | previsione di competenza <i>di cui già impegnato*</i> a fondo pluriennale vincolato previsione di cassa | 1.000,00 0,00 2.741,38 | 0,00 0,00 0,00 | 0,00 0,00 1.727,38 | 1.000,00 0,00 1.014,00 | |
| 34212/0 | ROYALTY AREE ANTENNE TELEFONICHE (FC 9167) | previsione di competenza <i>di cui già impegnato*</i> a fondo pluriennale vincolato previsione di cassa | 0,00 0,00 58.830,00 | 0,00 0,00 0,00 | 0,00 0,00 0,00 | 0,00 0,00 58.830,00 | |



P.E.G. AGGIORNATO PER UNITA' ORGANIZZATIVA

SPESE

0059 - SERVIZIO PATRIMONIO E PART. SOCIETARIE

| MISSIONE, PROGRAMMA, TITOLO CAPITOLO | DENOMINAZIONE | | PREVISIONI ANNO 2017 | VARIAZIONI | | SOMME RISULTANTI | RESPONSABILE |
|---|---|--------------------------------------|-------------------------|------------|----------------|---------------------|--------------|
| | | | | in aumento | in diminuzione | | |
| 34220/0 | SPESE CONDOMINIALI PATRIMONIO | previsione di competenza | 33.590,00 | 0,00 | 0,00 | 33.590,00 | |
| | | <i>di cui già impegnato*</i> | 0,00 | 0,00 | 0,00 | 0,00 | |
| | | <i>a fondo pluriennale vincolato</i> | | | | | |
| | | previsione di cassa | 44.701,68 | 0,00 | 0,00 | 44.701,68 | |
| 34360/0 | STRAORDINARIO PERSONALE UFFICIO PATRIMONIO | previsione di competenza | 1.000,00 | 1.000,00 | 0,00 | 2.000,00 | |
| | | <i>di cui già impegnato*</i> | 0,00 | 0,00 | 0,00 | 0,00 | |
| | | <i>a fondo pluriennale vincolato</i> | | | | | |
| | | previsione di cassa | 1.000,00 | 1.000,00 | 0,00 | 2.000,00 | |
| 34450/0 | BENI SPECIFICI PER SERVIZIO PATRIMONIO | previsione di competenza | 0,00 | 0,00 | 0,00 | 0,00 | |
| | | <i>di cui già impegnato*</i> | 0,00 | 0,00 | 0,00 | 0,00 | |
| | | <i>a fondo pluriennale vincolato</i> | | | | | |
| | | previsione di cassa | | 0,00 | 0,00 | 0,00 | |
| 34451/0 | GIORNALI, RIVISTE E PUBBLICAZIONI PATRIMONIO | previsione di competenza | 2.000,00 | 0,00 | 185,00 | 1.815,00 | |
| | | <i>di cui già impegnato*</i> | 0,00 | 0,00 | 0,00 | 0,00 | |
| | | <i>a fondo pluriennale vincolato</i> | | | | | |
| | | previsione di cassa | 2.229,66 | 186,34 | 0,00 | 2.416,00 | |
| Totale Titolo 1 | Spese correnti | | 320.900,00 | 15.500,00 | 10.010,00 | 326.390,00 | |
| | | | | 0,00 | 0,00 | 0,00 | |
| | | | | 0,00 | 0,00 | 0,00 | |
| | | | 467.189,36 | 14.308,45 | 11.552,38 | 469.945,43 | |
| TITOLO 2 | Spese in conto capitale | | | | | | |
| 56424/0 | VALUTAZIONE PATRIMONIO PER PIANIFICAZIONE URBANISTICA (AV DPR 380/01) | previsione di competenza | 0,00 | 80.000,00 | 0,00 | 80.000,00 | |
| | | <i>di cui già impegnato*</i> | 0,00 | 0,00 | 0,00 | 0,00 | |
| | | <i>a fondo pluriennale vincolato</i> | | | | | |
| | | previsione di cassa | | 80.000,00 | 0,00 | 80.000,00 | |
| Totale Titolo 2 | Spese in conto capitale | | 0,00 | 80.000,00 | 0,00 | 80.000,00 | |
| | | | | 0,00 | 0,00 | 0,00 | |
| | | | | 0,00 | 0,00 | 0,00 | |
| | | | 0,00 | 80.000,00 | 0,00 | 80.000,00 | |
| TITOLO 3 | Spese per incremento attività finanziarie | | | | | | |
| 84410/0 | PARTECIPAZIONI SOCIETARIE DEL COMUNE (DISMISSIONI FC 11900) | previsione di competenza | 0,00 | 0,00 | 0,00 | 0,00 | |
| | | <i>di cui già impegnato*</i> | 0,00 | 0,00 | 0,00 | 0,00 | |
| | | <i>a fondo pluriennale vincolato</i> | | | | | |
| | | previsione di cassa | | | | | |



P.E.G. AGGIORNATO PER UNITA' ORGANIZZATIVA

SPESE

0059 - SERVIZIO PATRIMONIO E PART. SOCIETARIE

| MISSIONE, PROGRAMMA, TITOLO CAPITOLO | DENOMINAZIONE | | PREVISIONI ANNO 2017 | VARIAZIONI | | SOMME RISULTANTI | RESPONSABILE |
|---|--|---|-------------------------|------------------|------------------|---------------------|--------------|
| | | | | in aumento | in diminuzione | | |
| | | previsione di cassa | | 0,00 | 0,00 | 0,00 | |
| 84411/0 | PARTECIPAZIONI AZIONARIE (A.A LIBERO) | previsione di competenza | 0,00 | 0,00 | 0,00 | 0,00 | |
| | | <i>di cui già impegnato*</i> | 0,00 | 0,00 | 0,00 | 0,00 | |
| | | <i>a fondo pluriennale vincolato</i> | | 0,00 | 0,00 | 0,00 | |
| | | previsione di cassa | | 0,00 | 0,00 | 0,00 | |
| Totale Titolo | 3 | Spese per incremento attività finanziarie | | 0,00 | 0,00 | 0,00 | |
| | | <i>di cui già impegnato*</i> | 0,00 | 0,00 | 0,00 | 0,00 | |
| | | <i>a fondo pluriennale vincolato</i> | | 0,00 | 0,00 | 0,00 | |
| | | previsione di cassa | 0,00 | 0,00 | 0,00 | 0,00 | |
| Totale Programma | 05 | Gestione dei beni demaniali e patrimoniali | 320.900,00 | 95.500,00 | 10.010,00 | 406.390,00 | |
| | | <i>di cui già impegnato*</i> | | 0,00 | 0,00 | 0,00 | |
| | | <i>a fondo pluriennale vincolato</i> | | 0,00 | 0,00 | 0,00 | |
| | | previsione di cassa | 467.189,36 | 94.308,45 | 11.552,38 | 549.945,43 | |
| 0106 | Programma | 06 | Ufficio tecnico | | | | |
| | Titolo 2 | Spese in conto capitale | | | | | |
| 53000/0 | TRASFERIMENTO DI CAPITALI (DISMISSIONI) | previsione di competenza | 0,00 | 0,00 | 0,00 | 0,00 | |
| | | <i>di cui già impegnato*</i> | 0,00 | 0,00 | 0,00 | 0,00 | |
| | | <i>a fondo pluriennale vincolato</i> | | 0,00 | 0,00 | 0,00 | |
| | | previsione di cassa | | 0,00 | 0,00 | 0,00 | |
| 53001/0 | TRASFERIMENTO CAPITALI (FINANZ. DA ENTRATE CORRENTI) | previsione di competenza | 43.960,00 | 0,00 | 0,00 | 43.960,00 | |
| | | <i>di cui già impegnato*</i> | 0,00 | 0,00 | 0,00 | 0,00 | |
| | | <i>a fondo pluriennale vincolato</i> | | 0,00 | 0,00 | 0,00 | |
| | | previsione di cassa | 153.760,00 | 0,00 | 0,00 | 153.760,00 | |
| Totale Titolo | 2 | Spese in conto capitale | | 0,00 | 0,00 | 43.960,00 | |
| | | <i>di cui già impegnato*</i> | 43.960,00 | 0,00 | 0,00 | 0,00 | |
| | | <i>a fondo pluriennale vincolato</i> | | 0,00 | 0,00 | 0,00 | |
| | | previsione di cassa | 153.760,00 | 0,00 | 0,00 | 153.760,00 | |
| Totale Programma | 06 | Ufficio tecnico | 43.960,00 | 0,00 | 0,00 | 43.960,00 | |
| | | <i>di cui già impegnato*</i> | | 0,00 | 0,00 | 0,00 | |
| | | <i>a fondo pluriennale vincolato</i> | | 0,00 | 0,00 | 0,00 | |
| | | previsione di cassa | 153.760,00 | 0,00 | 0,00 | 153.760,00 | |
| Totale MISSIONE 01 | Servizi istituzionali, generali e di gestione | previsione di competenza | 364.860,00 | 95.500,00 | 10.010,00 | 450.350,00 | |
| | | <i>di cui già impegnato*</i> | | 0,00 | 0,00 | 0,00 | |
| | | <i>a fondo pluriennale vincolato</i> | | 0,00 | 0,00 | 0,00 | |
| | | previsione di cassa | 620.949,36 | 94.308,45 | 11.552,38 | 703.705,43 | |



P.E.G. AGGIORNATO PER UNITA' ORGANIZZATIVA
SPESE

0059 - SERVIZIO PATRIMONIO E PART. SOCIETARIE

| MISSIONE, PROGRAMMA, TITOLO CAPITOLO | DENOMINAZIONE | | PREVISIONI ANNO 2017 | VARIAZIONI | | SOMME RISULTANTI | RESPONSABILE |
|---|---------------------------|--|--|--------------------|----------------|---------------------|--------------------|
| | | | | in aumento | in diminuzione | | |
| <i>MISSIONE</i> | <i>04</i> | <i>Istruzione e diritto allo studio</i> | | | | | |
| 0404 | Programma | 04 Istruzione universitaria | | | | | |
| | Titolo 1 | Spese correnti | | | | | |
| | 39051/0 | CONTRIBUTO FONDAZIONE MPS PER IL POLO UNIVERSITARIO (F.C.4986) | previsione di competenza <i>di cui già impegnato*</i> <i>a fondo pluriennale vincolato</i> | 0,00 0,00 | 0,00 0,00 | 0,00 0,00 | 0,00 0,00 |
| | | | previsione di cassa | | 0,00 | 0,00 | 0,00 |
| | 39052/0 | CONTRIBUTO DELL'ENTE AL POLO UNIVERSITARIO | previsione di competenza <i>di cui già impegnato*</i> <i>a fondo pluriennale vincolato</i> | 200.000,00 0,00 | 0,00 0,00 | 0,00 0,00 | 200.000,00 0,00 |
| | | | previsione di cassa | | 0,00 | 0,00 | 0,00 |
| | Totale Titolo | 1 Spese correnti | | 200.000,00 | 0,00 | 0,00 | 200.000,00 |
| | | | <i>di cui già impegnato*</i> <i>a fondo pluriennale vincolato</i> | 0,00 0,00 | 0,00 0,00 | 0,00 0,00 | 0,00 0,00 |
| | | | previsione di cassa | | 0,00 | 0,00 | 0,00 |
| | Totale Programma | 04 Istruzione universitaria | | 200.000,00 | 0,00 | 0,00 | 200.000,00 |
| | | | <i>di cui già impegnato*</i> <i>a fondo pluriennale vincolato</i> | 0,00 0,00 | 0,00 0,00 | 0,00 0,00 | 0,00 0,00 |
| | | | previsione di cassa | | 0,00 | 0,00 | 0,00 |
| | Totale MISSIONE 04 | <i>Istruzione e diritto allo studio</i> | | 200.000,00 | 0,00 | 0,00 | 200.000,00 |
| | | | <i>di cui già impegnato*</i> <i>a fondo pluriennale vincolato</i> | 0,00 0,00 | 0,00 0,00 | 0,00 0,00 | 0,00 0,00 |
| | | | previsione di cassa | | 0,00 | 0,00 | 0,00 |



P.E.G. AGGIORNATO PER UNITA' ORGANIZZATIVA
SPESE

0059 - SERVIZIO PATRIMONIO E PART. SOCIETARIE

| MISSIONE, PROGRAMMA, TITOLO CAPITOLO | DENOMINAZIONE | | PREVISIONI ANNO 2017 | VARIAZIONI | | SOMME RISULTANTI | RESPONSABILE |
|---|--|---|--|------------------------------|----------------------|----------------------------------|--------------|
| | | | | in aumento | in diminuzione | | |
| <i>MISSIONE</i> | <i>05</i> | <i>Tutela e valorizzazione dei beni e delle attività culturali</i> | | | | | |
| 0502 | Programma | 02 | Attività culturali e interventi diversi nel settore culturale | | | | |
| Titolo 1 | Spese correnti | | | | | | |
| 39900/0 | FITTO IMMOBILI PER LA BIBLIOTECA | previsione di competenza <i>di cui già impegnato*</i> a fondo pluriennale vincolato | 93.840,00 0,00 93.840,00 | 0,00 0,00 0,00 | 0,00 0,00 0,00 | 93.840,00 0,00 93.840,00 | |
| 40450/6 | FITTO TEATRO MODERNO | previsione di competenza <i>di cui già impegnato*</i> a fondo pluriennale vincolato | 155.550,00 0,00 233.325,00 | 0,00 0,00 0,00 | 0,00 0,00 0,00 | 155.550,00 0,00 233.325,00 | |
| 40551/0 | FITTO IMMOBILI PER ATTIVITA' CULTURALI | previsione di competenza <i>di cui già impegnato*</i> a fondo pluriennale vincolato | 7.000,00 0,00 7.000,00 | 3.000,00 0,00 3.000,00 | 0,00 0,00 0,00 | 10.000,00 0,00 10.000,00 | |
| Totale Titolo | 1 | Spese correnti | 256.390,00 | 3.000,00 | 0,00 | 259.390,00 | |
| | | <i>di cui già impegnato*</i> | 0,00 | 0,00 | 0,00 | 0,00 | |
| | | a fondo pluriennale vincolato | 0,00 | 0,00 | 0,00 | 0,00 | |
| | | previsione di cassa | 334.165,00 | 3.000,00 | 0,00 | 337.165,00 | |
| Totale Programma | 02 | Attività culturali e interventi diversi nel settore culturale | 256.390,00 | 3.000,00 | 0,00 | 259.390,00 | |
| | | <i>di cui già impegnato*</i> | 0,00 | 0,00 | 0,00 | 0,00 | |
| | | a fondo pluriennale vincolato | 0,00 | 0,00 | 0,00 | 0,00 | |
| | | previsione di cassa | 334.165,00 | 3.000,00 | 0,00 | 337.165,00 | |
| Totale MISSIONE 05 | | Tutela e valorizzazione dei beni e delle attività culturali | 256.390,00 | 3.000,00 | 0,00 | 259.390,00 | |
| | | <i>di cui già impegnato*</i> | 0,00 | 0,00 | 0,00 | 0,00 | |
| | | a fondo pluriennale vincolato | 0,00 | 0,00 | 0,00 | 0,00 | |
| | | previsione di cassa | 334.165,00 | 3.000,00 | 0,00 | 337.165,00 | |



P.E.G. AGGIORNATO PER UNITA' ORGANIZZATIVA

SPESE

0059 - SERVIZIO PATRIMONIO E PART. SOCIETARIE

| MISSIONE, PROGRAMMA, TITOLO CAPITOLO | DENOMINAZIONE | PREVISIONI ANNO 2017 | VARIAZIONI | | SOMME RISULTANTI | RESPONSABILE |
|---|---|--|--|----------------------|----------------------|----------------------|
| | | | in aumento | in diminuzione | | |
| <i>MISSIONE</i> 08 | <i>Assetto del territorio ed edilizia abitativa</i> | | | | | |
| 0801 Programma 01 | Urbanistica e assetto del territorio | | | | | |
| | Titolo 2 | | | | | |
| | Spese in conto capitale | | | | | |
| 56650/0 | ACQUISIZIONE AREE DEMANIALI-2'RATA-SCADENZA ANNO 1992-(FINANZ.DA CAP.13455-13460 E) | previsione di competenza <i>di cui già impegnato*</i> a fondo pluriennale vincolato previsione di cassa | 0,00 0,00 | 0,00 0,00 0,00 | 0,00 0,00 0,00 | 0,00 0,00 0,00 |
| Totale Titolo | 2 | Spese in conto capitale | previsione di competenza <i>di cui già impegnato*</i> a fondo pluriennale vincolato previsione di cassa | 0,00 0,00 0,00 | 0,00 0,00 0,00 | 0,00 0,00 0,00 |
| Totale Programma | 01 | Urbanistica e assetto del territorio | previsione di competenza <i>di cui già impegnato*</i> a fondo pluriennale vincolato previsione di cassa | 0,00 0,00 0,00 | 0,00 0,00 0,00 | 0,00 0,00 0,00 |
| 0802 Programma 02 | Edilizia residenziale pubblica e locale e piani di edilizia economico-popolare | | | | | |
| | Titolo 1 | | | | | |
| | Spese correnti | | | | | |
| 41351/0 | CANONI PATRIMONIALI | previsione di competenza <i>di cui già impegnato*</i> a fondo pluriennale vincolato previsione di cassa | 0,00 0,00 | 0,00 0,00 0,00 | 0,00 0,00 0,00 | 0,00 0,00 0,00 |
| Totale Titolo | 1 | Spese correnti | previsione di competenza <i>di cui già impegnato*</i> a fondo pluriennale vincolato previsione di cassa | 0,00 0,00 0,00 | 0,00 0,00 0,00 | 0,00 0,00 0,00 |
| | Titolo 2 | | | | | |
| | Spese in conto capitale | | | | | |
| 56310/0 | COSTRUZIONE ALLOGGI E.R.P. MARINA (F.C.20500 E) | previsione di competenza <i>di cui già impegnato*</i> a fondo pluriennale vincolato previsione di cassa | 0,00 0,00 | 0,00 0,00 0,00 | 0,00 0,00 0,00 | 0,00 0,00 0,00 |
| 56553/0 | MANUTENZIONE ALLOGGI ERP (FONDI EPG FC 13285) | previsione di competenza <i>di cui già impegnato*</i> | 0,00 0,00 | 0,00 0,00 | 0,00 0,00 | 0,00 0,00 |



P.E.G. AGGIORNATO PER UNITA' ORGANIZZATIVA

SPESE

0059 - SERVIZIO PATRIMONIO E PART. SOCIETARIE

| MISSIONE, PROGRAMMA, TITOLO CAPITOLO | DENOMINAZIONE | | PREVISIONI ANNO 2017 | VARIAZIONI | | SOMME RISULTANTI | RESPONSABILE |
|---|---------------|---|-------------------------|-------------|----------------|---------------------|--------------|
| | | | | in aumento | in diminuzione | | |
| | | <i>a fondo pluriennale vincolato</i> | | 0,00 | 0,00 | 0,00 | |
| | | previsione di cassa | 50.000,00 | 0,00 | 0,00 | 50.000,00 | |
| Totale Titolo | 2 | Spese in conto capitale | | | | | |
| | | previsione di competenza | 0,00 | 0,00 | 0,00 | 0,00 | |
| | | <i>di cui già impegnato*</i> | | 0,00 | 0,00 | 0,00 | |
| | | <i>a fondo pluriennale vincolato</i> | | 0,00 | 0,00 | 0,00 | |
| | | previsione di cassa | 50.000,00 | 0,00 | 0,00 | 50.000,00 | |
| Totale Programma | 02 | Edilizia residenziale pubblica e locale e piani di edilizia economico-popolare | | | | | |
| | | previsione di competenza | 0,00 | 0,00 | 0,00 | 0,00 | |
| | | <i>di cui già impegnato*</i> | | 0,00 | 0,00 | 0,00 | |
| | | <i>a fondo pluriennale vincolato</i> | | 0,00 | 0,00 | 0,00 | |
| | | previsione di cassa | 50.000,00 | 0,00 | 0,00 | 50.000,00 | |
| Totale MISSIONE 08 | | Assetto del territorio ed edilizia abitativa | | | | | |
| | | previsione di competenza | 0,00 | 0,00 | 0,00 | 0,00 | |
| | | <i>di cui già impegnato*</i> | | 0,00 | 0,00 | 0,00 | |
| | | <i>a fondo pluriennale vincolato</i> | | 0,00 | 0,00 | 0,00 | |
| | | previsione di cassa | 50.000,00 | 0,00 | 0,00 | 50.000,00 | |



**P.E.G. AGGIORNATO PER UNITA' ORGANIZZATIVA
SPESE**

0059 - SERVIZIO PATRIMONIO E PART. SOCIETARIE

| MISSIONE, PROGRAMMA, TITOLO CAPITOLO | DENOMINAZIONE | | PREVISIONI ANNO 2017 | VARIAZIONI | | SOMME RISULTANTI | RESPONSABILE |
|---|---|---|---|-------------------|----------------|---------------------|--------------|
| | | | | in aumento | in diminuzione | | |
| <i>MISSIONE</i> | <i>09</i> | <i>Sviluppo sostenibile e tutela del territorio e dell'ambiente</i> | | | | | |
| 0901 | Programma | 01 | Difesa del suolo | | | | |
| | Titolo 1 | Spese correnti | | | | | |
| 41346/0 | CANONI DEMANIO IDRICO E DI BONIFICA | previsione di competenza <i>di cui già impegnato*</i> a fondo pluriennale vincolato | 160.000,00 0,00 | 0,00 0,00 | 0,00 0,00 | 160.000,00 0,00 | |
| | | previsione di cassa | 320.002,60 | 0,00 | 0,00 | 320.002,60 | |
| Totale Titolo | 1 | Spese correnti | 160.000,00 | 0,00 | 0,00 | 160.000,00 | |
| | | <i>di cui già impegnato*</i> a fondo pluriennale vincolato | 0,00 0,00 | 0,00 0,00 | 0,00 0,00 | 0,00 0,00 | |
| | | previsione di cassa | 320.002,60 | 0,00 | 0,00 | 320.002,60 | |
| Totale Programma | 01 | Difesa del suolo | 160.000,00 | 0,00 | 0,00 | 160.000,00 | |
| | | <i>di cui già impegnato*</i> a fondo pluriennale vincolato | 0,00 0,00 | 0,00 0,00 | 0,00 0,00 | 0,00 0,00 | |
| | | previsione di cassa | 320.002,60 | 0,00 | 0,00 | 320.002,60 | |
| 0902 | Programma | 02 | Tutela, valorizzazione e recupero ambientale | | | | |
| | Titolo 1 | Spese correnti | | | | | |
| 41750/0 | SERVIZI VARI PER LA GESTIONE DEGLI ARENILI | previsione di competenza <i>di cui già impegnato*</i> a fondo pluriennale vincolato | 332.500,00 0,00 | 47.985,00 0,00 | 0,00 0,00 | 380.485,00 0,00 | |
| | | previsione di cassa | 469.951,03 | 41.985,00 | 0,00 | 511.936,03 | |
| 41752/0 | SERVIZI VARI PER LA GESTIONE DEGLI ARENILI (DPR 380/01) | previsione di competenza <i>di cui già impegnato*</i> a fondo pluriennale vincolato | 0,00 0,00 | 0,00 0,00 | 0,00 0,00 | 0,00 0,00 | |
| | | previsione di cassa | 21.467,19 | 0,00 | 2.305,85 | 19.161,34 | |
| 41755/0 | CONSULENZE E SERVIZI DEMANIO MARITTIMO E PIP | previsione di competenza <i>di cui già impegnato*</i> a fondo pluriennale vincolato | 0,00 0,00 | 0,00 0,00 | 0,00 0,00 | 0,00 0,00 | |
| | | previsione di cassa | 0,00 | 0,00 | 0,00 | 0,00 | |
| 46500/0 | FITTO IMMOBILE CENTRO EDUCAZIONE AMBIENTALE | previsione di competenza <i>di cui già impegnato*</i> | 180,00 0,00 | 0,00 0,00 | 0,00 0,00 | 180,00 0,00 | |



P.E.G. AGGIORNATO PER UNITA' ORGANIZZATIVA SPESE

0059 - SERVIZIO PATRIMONIO E PART. SOCIETARIE

| MISSIONE, PROGRAMMA, TITOLO CAPITOLO | DENOMINAZIONE | | PREVISIONI ANNO 2017 | VARIAZIONI | | SOMME RISULTANTI | RESPONSABILE |
|---|---|--------------------------------------|-------------------------|------------------|-----------------|---------------------|--------------|
| | | | | in aumento | in diminuzione | | |
| | | <i>a fondo pluriennale vincolato</i> | | 0,00 | 0,00 | 0,00 | |
| | | previsione di cassa | 33.572,07 | 0,00 | 0,00 | 33.572,07 | |
| 46501/0 | FITTO IMMOBILI PER SERVIZI AMBIENTALI | previsione di competenza | 0,00 | 0,00 | 0,00 | 0,00 | |
| | | <i>di cui già impegnato*</i> | 0,00 | 0,00 | 0,00 | 0,00 | |
| | | <i>a fondo pluriennale vincolato</i> | | 0,00 | 0,00 | 0,00 | |
| | | previsione di cassa | | 0,00 | 0,00 | 0,00 | |
| Totale Titolo | 1 Spese correnti | previsione di competenza | 332.680,00 | 47.985,00 | 0,00 | 380.665,00 | |
| | | <i>di cui già impegnato*</i> | | 0,00 | 0,00 | 0,00 | |
| | | <i>a fondo pluriennale vincolato</i> | | 0,00 | 0,00 | 0,00 | |
| | | previsione di cassa | 524.990,29 | 41.985,00 | 2.305,85 | 564.669,44 | |
| Totale Programma | 02 Tutela, valorizzazione e recupero ambientale | previsione di competenza | 332.680,00 | 47.985,00 | 0,00 | 380.665,00 | |
| | | <i>di cui già impegnato*</i> | | 0,00 | 0,00 | 0,00 | |
| | | <i>a fondo pluriennale vincolato</i> | | 0,00 | 0,00 | 0,00 | |
| | | previsione di cassa | 524.990,29 | 41.985,00 | 2.305,85 | 564.669,44 | |
| Totale MISSIONE 09 | Sviluppo sostenibile e tutela del territorio e dell'ambiente | previsione di competenza | 492.680,00 | 47.985,00 | 0,00 | 540.665,00 | |
| | | <i>di cui già impegnato*</i> | | 0,00 | 0,00 | 0,00 | |
| | | <i>a fondo pluriennale vincolato</i> | | 0,00 | 0,00 | 0,00 | |
| | | previsione di cassa | 844.992,89 | 41.985,00 | 2.305,85 | 884.672,04 | |



P.E.G. AGGIORNATO PER UNITA' ORGANIZZATIVA

SPESE

0059 - SERVIZIO PATRIMONIO E PART. SOCIETARIE

| MISSIONE, PROGRAMMA, TITOLO CAPITOLO | DENOMINAZIONE | | PREVISIONI ANNO 2017 | VARIAZIONI | | SOMME RISULTANTI | RESPONSABILE |
|---|--|--|--|------------------------------|----------------------|----------------------------------|--------------|
| | | | | in aumento | in diminuzione | | |
| <i>MISSIONE</i> | <i>10</i> | <i>Trasporti e diritto alla mobilità</i> | | | | | |
| 1005 | Programma | 05 | Viabilità e infrastrutture stradali | | | | |
| Titolo 1 | Spese correnti | | | | | | |
| 48550/0 | FITTO IMMOBILI PER SERVIZI ALLA VIABILITA' | previsione di competenza <i>di cui già impegnato*</i> a fondo pluriennale vincolato previsione di cassa | 13.090,00 0,00 18.090,00 | 4.000,00 0,00 4.000,00 | 0,00 0,00 0,00 | 17.090,00 0,00 22.090,00 | |
| 48551/0 | CANONI PATRIMONIALI | previsione di competenza <i>di cui già impegnato*</i> a fondo pluriennale vincolato previsione di cassa | 225.000,00 0,00 270.452,23 | 0,00 0,00 0,00 | 0,00 0,00 0,00 | 225.000,00 0,00 270.452,23 | |
| 48651/0 | CANONI PATRIMONIALI | previsione di competenza <i>di cui già impegnato*</i> a fondo pluriennale vincolato previsione di cassa | 0,00 0,00 0,00 | 0,00 0,00 0,00 | 0,00 0,00 0,00 | 0,00 0,00 0,00 | |
| Totale Titolo | 1 | Spese correnti | 238.090,00 <i>di cui già impegnato*</i> a fondo pluriennale vincolato previsione di cassa | 4.000,00 0,00 4.000,00 | 0,00 0,00 0,00 | 242.090,00 0,00 292.542,23 | |
| Titolo 2 | Spese in conto capitale | | | | | | |
| 72075/0 | ACQUISIZIONE TERRENI PER VIABILITA' -AVANZO AMME INVESTIMENTI | previsione di competenza <i>di cui già impegnato*</i> a fondo pluriennale vincolato previsione di cassa | 0,00 0,00 0,00 | 0,00 0,00 0,00 | 0,00 0,00 0,00 | 0,00 0,00 0,00 | |
| 72076/0 | ACQUISIZIONE AREA PIAZZA MARCONI (MPS) FC 13545 | previsione di competenza <i>di cui già impegnato*</i> a fondo pluriennale vincolato previsione di cassa | 0,00 0,00 0,00 | 0,00 0,00 0,00 | 0,00 0,00 0,00 | 0,00 0,00 0,00 | |
| 72080/0 | ACQUISIZIONE AREE PIAZZA MARCONI (A.A. LIBERO) | previsione di competenza <i>di cui già impegnato*</i> a fondo pluriennale vincolato | 0,00 0,00 0,00 | 0,00 0,00 0,00 | 0,00 0,00 0,00 | 0,00 0,00 0,00 | |



**P.E.G. AGGIORNATO PER UNITA' ORGANIZZATIVA
SPESE**

0059 - SERVIZIO PATRIMONIO E PART. SOCIETARIE

| MISSIONE,PROGRAMMA,TITOLO CAPITOLO | DENOMINAZIONE | | PREVISIONI ANNO 2017 | VARIAZIONI | | SOMME RISULTANTI | RESPONSABILE |
|---------------------------------------|---------------|--|-------------------------|------------|----------------|---------------------|--------------|
| | | | | in aumento | in diminuzione | | |
| | | previsione di cassa | | 0,00 | 0,00 | 0,00 | |
| Totale Titolo | 2 | Spese in conto capitale | | | | | |
| | | previsione di competenza | 0,00 | 0,00 | 0,00 | 0,00 | |
| | | <i>di cui già impegnato*</i> | | 0,00 | 0,00 | 0,00 | |
| | | <i>a fondo pluriennale vincolato</i> | | 0,00 | 0,00 | 0,00 | |
| | | previsione di cassa | 0,00 | 0,00 | 0,00 | 0,00 | |
| Totale Programma | 05 | Viabilità e infrastrutture stradali | | | | | |
| | | previsione di competenza | 238.090,00 | 4.000,00 | 0,00 | 242.090,00 | |
| | | <i>di cui già impegnato*</i> | | 0,00 | 0,00 | 0,00 | |
| | | <i>a fondo pluriennale vincolato</i> | | 0,00 | 0,00 | 0,00 | |
| | | previsione di cassa | 288.542,23 | 4.000,00 | 0,00 | 292.542,23 | |
| Totale MISSIONE 10 | | Trasporti e diritto alla mobilità | | | | | |
| | | previsione di competenza | 238.090,00 | 4.000,00 | 0,00 | 242.090,00 | |
| | | <i>di cui già impegnato*</i> | | 0,00 | 0,00 | 0,00 | |
| | | <i>a fondo pluriennale vincolato</i> | | 0,00 | 0,00 | 0,00 | |
| | | previsione di cassa | 288.542,23 | 4.000,00 | 0,00 | 292.542,23 | |



**P.E.G. AGGIORNATO PER UNITA' ORGANIZZATIVA
SPESE**

0059 - SERVIZIO PATRIMONIO E PART. SOCIETARIE

| MISSIONE, PROGRAMMA, TITOLO CAPITOLO | DENOMINAZIONE | | PREVISIONI ANNO 2017 | VARIAZIONI | | SOMME RISULTANTI | RESPONSABILE |
|---|---|--------------------------------------|-------------------------|-------------|----------------|---------------------|--------------|
| | | | | in aumento | in diminuzione | | |
| <i>MISSIONE</i> 12 | <i>Diritti sociali, politiche sociali e famiglia</i> | | | | | | |
| 1207 Programma 07 | Programmazione e governo della rete dei servizi socio-sanitari e sociali | | | | | | |
| Titolo 1 | Spese correnti | | | | | | |
| 48220/3 | FITTO LOCALI E SPESE CONDOMINIALI SEDI CENTRI SOCIALI | previsione di competenza | 16.000,00 | 0,00 | 0,00 | 16.000,00 | |
| | | <i>di cui già impegnato*</i> | 0,00 | 0,00 | 0,00 | 0,00 | |
| | | <i>a fondo pluriennale vincolato</i> | | 0,00 | 0,00 | 0,00 | |
| | | previsione di cassa | 17.399,08 | 0,00 | 572,89 | 16.826,19 | |
| Totale Titolo 1 | Spese correnti | previsione di competenza | 16.000,00 | 0,00 | 0,00 | 16.000,00 | |
| | | <i>di cui già impegnato*</i> | | 0,00 | 0,00 | 0,00 | |
| | | <i>a fondo pluriennale vincolato</i> | | 0,00 | 0,00 | 0,00 | |
| | | previsione di cassa | 17.399,08 | 0,00 | 572,89 | 16.826,19 | |
| Totale Programma 07 | Programmazione e governo della rete dei servizi socio-sanitari e sociali | previsione di competenza | 16.000,00 | 0,00 | 0,00 | 16.000,00 | |
| | | <i>di cui già impegnato*</i> | | 0,00 | 0,00 | 0,00 | |
| | | <i>a fondo pluriennale vincolato</i> | | 0,00 | 0,00 | 0,00 | |
| | | previsione di cassa | 17.399,08 | 0,00 | 572,89 | 16.826,19 | |
| Totale MISSIONE 12 | Diritti sociali, politiche sociali e famiglia | previsione di competenza | 16.000,00 | 0,00 | 0,00 | 16.000,00 | |
| | | <i>di cui già impegnato*</i> | | 0,00 | 0,00 | 0,00 | |
| | | <i>a fondo pluriennale vincolato</i> | | 0,00 | 0,00 | 0,00 | |
| | | previsione di cassa | 17.399,08 | 0,00 | 572,89 | 16.826,19 | |



P.E.G. AGGIORNATO PER UNITA' ORGANIZZATIVA
SPESE

0059 - SERVIZIO PATRIMONIO E PART. SOCIETARIE

| MISSIONE, PROGRAMMA, TITOLO CAPITOLO | DENOMINAZIONE | PREVISIONI ANNO 2017 | VARIAZIONI | | SOMME RISULTANTI | RESPONSABILE |
|---|--|---|------------------------------|----------------------------|---------------------------|------------------------------|
| | | | in aumento | in diminuzione | | |
| <i>MISSIONE</i> | <i>17 Energia e diversificazione delle fonti energetiche</i> | | | | | |
| 1701 | Programma 01 Fonti energetiche | | | | | |
| | Titolo 1 Spese correnti | | | | | |
| 50100/0 | PROCEDURE DI GARA DISTRIBUZIONE GAS (FC 10730) | previsione di competenza <i>di cui già impegnato*</i> a fondo pluriennale vincolato | 0,00 0,00 0,00 | 50.000,00 0,00 0,00 | 0,00 0,00 0,00 | 50.000,00 0,00 0,00 |
| | previsione di cassa | | 50.000,00 | | 0,00 | 50.000,00 |
| Totale Titolo | 1 Spese correnti | previsione di competenza <i>di cui già impegnato*</i> a fondo pluriennale vincolato | 0,00 0,00 0,00 | 50.000,00 0,00 0,00 | 0,00 0,00 0,00 | 50.000,00 0,00 0,00 |
| | previsione di cassa | | 0,00 | 50.000,00 | 0,00 | 50.000,00 |
| Totale Programma | 01 Fonti energetiche | previsione di competenza <i>di cui già impegnato*</i> a fondo pluriennale vincolato | 0,00 0,00 0,00 | 50.000,00 0,00 0,00 | 0,00 0,00 0,00 | 50.000,00 0,00 0,00 |
| | previsione di cassa | | 0,00 | 50.000,00 | 0,00 | 50.000,00 |
| Totale MISSIONE 17 | Energia e diversificazione delle fonti energetiche | previsione di competenza <i>di cui già impegnato*</i> a fondo pluriennale vincolato | 0,00 0,00 0,00 | 50.000,00 0,00 0,00 | 0,00 0,00 0,00 | 50.000,00 0,00 0,00 |
| | previsione di cassa | | 0,00 | 50.000,00 | 0,00 | 50.000,00 |
| Totale UO 0059 | SERVIZIO PATRIMONIO E PART. SOCIETARIE | previsione di competenza <i>di cui già impegnato*</i> a fondo pluriennale vincolato | 1.568.020,00 0,00 0,00 | 200.485,00 0,00 0,00 | 10.010,00 0,00 0,00 | 1.758.495,00 0,00 0,00 |
| | previsione di cassa | | 2.356.048,56 | 193.293,45 | 14.431,12 | 2.534.910,89 |



P.E.G. AGGIORNATO PER UNITA' ORGANIZZATIVA

SPESE

0061 - SERVIZIO FINANZIARIO

| MISSIONE, PROGRAMMA, TITOLO CAPITOLO | DENOMINAZIONE | PREVISIONI ANNO 2017 | VARIAZIONI | | SOMME RISULTANTI | RESPONSABILE |
|---|---|--|--|------------------------------|------------------------------|--|
| | | | in aumento | in diminuzione | | |
| <i>MISSIONE</i> | <i>01</i> | <i>Servizi istituzionali, generali e di gestione</i> | | | | |
| 0101 | Programma 01 | Organi istituzionali | | | | |
| | Titolo 1 | Spese correnti | | | | |
| 30010/0 | INDENNITA'DI CARICA AMMINISTRATORI COMUNALI | previsione di competenza <i>di cui già impegnato*</i> a fondo pluriennale vincolato previsione di cassa | 331.000,00 0,00 0,00 331.000,00 | 0,00 0,00 0,00 0,00 | 0,00 0,00 0,00 0,00 | 331.000,00 0,00 0,00 331.000,00 |
| 30086/0 | IRAP ORGANI ISTITUZIONALI E PARTECIPAZIONE | previsione di competenza <i>di cui già impegnato*</i> a fondo pluriennale vincolato previsione di cassa | 47.000,00 0,00 0,00 69.111,38 | 0,00 0,00 0,00 0,00 | 0,00 0,00 0,00 0,00 | 47.000,00 0,00 0,00 69.111,38 |
| 31800/0 | CONVEGNI SEMINARI MOSTRE ECC... | previsione di competenza <i>di cui già impegnato*</i> a fondo pluriennale vincolato previsione di cassa | 0,00 0,00 0,00 0,00 | 0,00 0,00 0,00 0,00 | 0,00 0,00 0,00 0,00 | 0,00 0,00 0,00 0,00 |
| Totale Titolo | 1 | Spese correnti | 378.000,00 <i>di cui già impegnato*</i> a fondo pluriennale vincolato previsione di cassa | 0,00 0,00 0,00 0,00 | 0,00 0,00 0,00 0,00 | 378.000,00 0,00 0,00 400.111,38 |
| Totale Programma | 01 | Organi istituzionali | 378.000,00 <i>di cui già impegnato*</i> a fondo pluriennale vincolato previsione di cassa | 0,00 0,00 0,00 0,00 | 0,00 0,00 0,00 0,00 | 378.000,00 0,00 0,00 400.111,38 |
| 0102 | Programma 02 | Segreteria generale | | | | |
| | Titolo 1 | Spese correnti | | | | |
| 30275/0 | IRAP SEGRETERIA | previsione di competenza <i>di cui già impegnato*</i> a fondo pluriennale vincolato previsione di cassa | 54.000,00 0,00 0,00 54.000,00 | 0,00 0,00 0,00 0,00 | 0,00 0,00 0,00 0,00 | 54.000,00 0,00 0,00 54.000,00 |
| 31950/0 | QUOTA PROVENTI DIRITTI DI SEGRETERIA AL MINISTERO DEGLI INTERNI | previsione di competenza <i>di cui già impegnato*</i> a fondo pluriennale vincolato | 0,00 0,00 0,00 | 0,00 0,00 0,00 | 0,00 0,00 0,00 | 0,00 0,00 0,00 |



P.E.G. AGGIORNATO PER UNITA' ORGANIZZATIVA

SPESE

0061 - SERVIZIO FINANZIARIO

| MISSIONE,PROGRAMMA,TITOLO CAPITOLO | DENOMINAZIONE | | PREVISIONI ANNO 2017 | VARIAZIONI | | SOMME RISULTANTI | RESPONSABILE |
|---------------------------------------|------------------|---|---|------------|----------------|---------------------|--------------|
| | | | | in aumento | in diminuzione | | |
| | | previsione di cassa | | 0,00 | 0,00 | 0,00 | |
| Totale Titolo | 1 | Spese correnti | | | | | |
| | | previsione di competenza | 54.000,00 | 0,00 | 0,00 | 54.000,00 | |
| | | <i>di cui già impegnato*</i> | | 0,00 | 0,00 | 0,00 | |
| | | <i>a fondo pluriennale vincolato</i> | | 0,00 | 0,00 | 0,00 | |
| | | previsione di cassa | 54.000,00 | 0,00 | 0,00 | 54.000,00 | |
| Totale Programma | 02 | Segreteria generale | | | | | |
| | | previsione di competenza | 54.000,00 | 0,00 | 0,00 | 54.000,00 | |
| | | <i>di cui già impegnato*</i> | | 0,00 | 0,00 | 0,00 | |
| | | <i>a fondo pluriennale vincolato</i> | | 0,00 | 0,00 | 0,00 | |
| | | previsione di cassa | 54.000,00 | 0,00 | 0,00 | 54.000,00 | |
| 0103 | Programma | 03 | Gestione economica, finanziaria, programmazione e provveditorato | | | | |
| | Titolo 1 | Spese correnti | | | | | |
| | 30865/0 | BENI SPECIFICI PER SERVIZIO FINANZIARIO | | | | | |
| | | previsione di competenza | 0,00 | 0,00 | 0,00 | 0,00 | |
| | | <i>di cui già impegnato*</i> | 0,00 | 0,00 | 0,00 | 0,00 | |
| | | <i>a fondo pluriennale vincolato</i> | | 0,00 | 0,00 | 0,00 | |
| | | previsione di cassa | | 0,00 | 0,00 | 0,00 | |
| | 30867/0 | CONSULENZE E SERVIZI SERVIZIO FINANZIARIO | | | | | |
| | | previsione di competenza | 26.810,00 | 0,00 | 0,00 | 26.810,00 | |
| | | <i>di cui già impegnato*</i> | 0,00 | 0,00 | 0,00 | 0,00 | |
| | | <i>a fondo pluriennale vincolato</i> | | 0,00 | 0,00 | 0,00 | |
| | | previsione di cassa | 30.410,00 | 0,00 | 77,00 | 30.333,00 | |
| | 30869/0 | FORMAZIONE PROFESSIONALE SERVIZIO FINANZIARIO | | | | | |
| | | previsione di competenza | 8.000,00 | 2.500,00 | 0,00 | 10.500,00 | |
| | | <i>di cui già impegnato*</i> | 0,00 | 0,00 | 0,00 | 0,00 | |
| | | <i>a fondo pluriennale vincolato</i> | | 0,00 | 0,00 | 0,00 | |
| | | previsione di cassa | 15.023,50 | 1.596,50 | 0,00 | 16.620,00 | |
| | 30872/0 | CONSULENZE PER RECUPERO CREDITI | | | | | |
| | | previsione di competenza | 275,00 | 0,00 | 0,00 | 275,00 | |
| | | <i>di cui già impegnato*</i> | 0,00 | 0,00 | 0,00 | 0,00 | |
| | | <i>a fondo pluriennale vincolato</i> | | 0,00 | 0,00 | 0,00 | |
| | | previsione di cassa | 21.464,87 | 0,00 | 21.189,87 | 275,00 | |
| | 30876/0 | GIORNALI, RIVISTE E PUBBLICAZIONI FINANZIARIO | | | | | |
| | | previsione di competenza | 3.700,00 | 0,00 | 270,00 | 3.430,00 | |
| | | <i>di cui già impegnato*</i> | 0,00 | 0,00 | 0,00 | 0,00 | |
| | | <i>a fondo pluriennale vincolato</i> | | 0,00 | 0,00 | 0,00 | |
| | | previsione di cassa | 4.503,70 | 58,19 | 0,00 | 4.561,89 | |
| | 31085/0 | IRAP SERVIZIO FINANZIARIO | | | | | |
| | | previsione di competenza | 82.000,00 | 0,00 | 0,00 | 82.000,00 | |
| | | <i>di cui già impegnato*</i> | 0,00 | 0,00 | 0,00 | 0,00 | |



P.E.G. AGGIORNATO PER UNITA' ORGANIZZATIVA

SPESE

0061 - SERVIZIO FINANZIARIO

| MISSIONE, PROGRAMMA, TITOLO CAPITOLO | DENOMINAZIONE | | PREVISIONI ANNO 2017 | VARIAZIONI | | SOMME RISULTANTI | RESPONSABILE |
|---|---|---|--|------------|----------------|---------------------|--------------|
| | | | | in aumento | in diminuzione | | |
| | | <i>a fondo pluriennale vincolato</i> | | 0,00 | 0,00 | 0,00 | |
| | | previsione di cassa | 106.665,10 | 0,00 | 0,00 | 106.665,10 | |
| 32070/0 | SPESE PER IL COLLEGIO DEI REVISORI DEI CONTI | previsione di competenza | 46.465,00 | 0,00 | 0,00 | 46.465,00 | |
| | | <i>di cui già impegnato*</i> | 0,00 | 0,00 | 0,00 | 0,00 | |
| | | <i>a fondo pluriennale vincolato</i> | | 0,00 | 0,00 | 0,00 | |
| | | previsione di cassa | 87.557,10 | 0,00 | 0,00 | 87.557,10 | |
| 32935/0 | STRAORDINARIO PERSONALE SERVIZIO FINANZIARIO | previsione di competenza | 5.000,00 | 0,00 | 0,00 | 5.000,00 | |
| | | <i>di cui già impegnato*</i> | 0,00 | 0,00 | 0,00 | 0,00 | |
| | | <i>a fondo pluriennale vincolato</i> | | 0,00 | 0,00 | 0,00 | |
| | | previsione di cassa | 8.638,76 | 0,00 | 1.637,94 | 7.000,82 | |
| 44725/0 | INTERESSI SUI MUTUI PROVVEDITORATO | previsione di competenza | 1.145,00 | 0,00 | 0,00 | 1.145,00 | |
| | | <i>di cui già impegnato*</i> | 0,00 | 0,00 | 0,00 | 0,00 | |
| | | <i>a fondo pluriennale vincolato</i> | | 0,00 | 0,00 | 0,00 | |
| | | previsione di cassa | 1.145,00 | 0,00 | 0,00 | 1.145,00 | |
| 50710/0 | VERSAMENTO I.V.A.SU ATTIVITA' COMUNALI SOGGETTE ALL'IMPOSTA | previsione di competenza | 550.000,00 | 0,00 | 180.000,00 | 370.000,00 | |
| | | <i>di cui già impegnato*</i> | 0,00 | 0,00 | 0,00 | 0,00 | |
| | | <i>a fondo pluriennale vincolato</i> | | 0,00 | 0,00 | 0,00 | |
| | | previsione di cassa | 590.482,87 | 0,00 | 211.304,42 | 379.178,45 | |
| 50715/0 | SPESE VARIE DI TESORERIA | previsione di competenza | 85.000,00 | 0,00 | 23.000,00 | 62.000,00 | |
| | | <i>di cui già impegnato*</i> | 0,00 | 0,00 | 0,00 | 0,00 | |
| | | <i>a fondo pluriennale vincolato</i> | | 0,00 | 0,00 | 0,00 | |
| | | previsione di cassa | 104.358,27 | 0,00 | 23.000,00 | 81.358,27 | |
| Totale Titolo | 1 | Spese correnti | | | | | |
| | | previsione di competenza | 808.395,00 | 2.500,00 | 203.270,00 | 607.625,00 | |
| | | <i>di cui già impegnato*</i> | | 0,00 | 0,00 | 0,00 | |
| | | <i>a fondo pluriennale vincolato</i> | | 0,00 | 0,00 | 0,00 | |
| | | previsione di cassa | 970.249,17 | 1.654,69 | 257.209,23 | 714.694,63 | |
| Totale Programma | 03 | Gestione economica, finanziaria, programmazione e provveditorato | | | | | |
| | | previsione di competenza | 808.395,00 | 2.500,00 | 203.270,00 | 607.625,00 | |
| | | <i>di cui già impegnato*</i> | | 0,00 | 0,00 | 0,00 | |
| | | <i>a fondo pluriennale vincolato</i> | | 0,00 | 0,00 | 0,00 | |
| | | previsione di cassa | 970.249,17 | 1.654,69 | 257.209,23 | 714.694,63 | |
| 0104 | Programma | 04 | Gestione delle entrate tributarie e servizi fiscali | | | | |
| | Titolo 1 | Spese correnti | | | | | |



P.E.G. AGGIORNATO PER UNITA' ORGANIZZATIVA

SPESE

0061 - SERVIZIO FINANZIARIO

| MISSIONE, PROGRAMMA, TITOLO CAPITOLO | DENOMINAZIONE | | PREVISIONI ANNO 2017 | VARIAZIONI | | SOMME RISULTANTI | RESPONSABILE |
|---|---|--|---|------------|----------------|---------------------|--------------|
| | | | | in aumento | in diminuzione | | |
| 34050/0 | IMPOSTE, SOVRAIMPOSTE E TASSE, ADDIZIONALI E CONTRIBUTI | previsione di competenza | 0,00 | 0,00 | 0,00 | 0,00 | |
| | | <i>di cui già impegnato*</i> | 0,00 | 0,00 | 0,00 | 0,00 | |
| | | <i>a fondo pluriennale vincolato</i> | | 0,00 | 0,00 | 0,00 | |
| | | previsione di cassa | | 0,00 | 0,00 | 0,00 | |
| 34610/0 | IRAP FINANZE E TRIBUTI | previsione di competenza | 45.000,00 | 0,00 | 0,00 | 45.000,00 | |
| | | <i>di cui già impegnato*</i> | 0,00 | 0,00 | 0,00 | 0,00 | |
| | | <i>a fondo pluriennale vincolato</i> | | 0,00 | 0,00 | 0,00 | |
| | | previsione di cassa | 52.885,97 | 0,00 | 0,00 | 52.885,97 | |
| Totale Titolo | 1 | Spese correnti | | | | | |
| | | previsione di competenza | 45.000,00 | 0,00 | 0,00 | 45.000,00 | |
| | | <i>di cui già impegnato*</i> | | 0,00 | 0,00 | 0,00 | |
| | | <i>a fondo pluriennale vincolato</i> | | 0,00 | 0,00 | 0,00 | |
| | | previsione di cassa | 52.885,97 | 0,00 | 0,00 | 52.885,97 | |
| Totale Programma | 04 | Gestione delle entrate tributarie e servizi fiscali | | | | | |
| | | previsione di competenza | 45.000,00 | 0,00 | 0,00 | 45.000,00 | |
| | | <i>di cui già impegnato*</i> | | 0,00 | 0,00 | 0,00 | |
| | | <i>a fondo pluriennale vincolato</i> | | 0,00 | 0,00 | 0,00 | |
| | | previsione di cassa | 52.885,97 | 0,00 | 0,00 | 52.885,97 | |
| 0105 | Programma | 05 | Gestione dei beni demaniali e patrimoniali | | | | |
| Titolo 1 | | Spese correnti | | | | | |
| 34370/0 | IRAP PATRIMONIO | previsione di competenza | 18.000,00 | 0,00 | 0,00 | 18.000,00 | |
| | | <i>di cui già impegnato*</i> | 0,00 | 0,00 | 0,00 | 0,00 | |
| | | <i>a fondo pluriennale vincolato</i> | | 0,00 | 0,00 | 0,00 | |
| | | previsione di cassa | 22.606,76 | 0,00 | 0,00 | 22.606,76 | |
| 34460/0 | INTERESSI PASSIVI MUTUI BENI PATRIMONIALI (DPR 380/01) | previsione di competenza | 0,00 | 0,00 | 0,00 | 0,00 | |
| | | <i>di cui già impegnato*</i> | 0,00 | 0,00 | 0,00 | 0,00 | |
| | | <i>a fondo pluriennale vincolato</i> | | 0,00 | 0,00 | 0,00 | |
| | | previsione di cassa | | 0,00 | 0,00 | 0,00 | |
| 34461/0 | INTERESSI PASSIVI MUTUI BENI PATRIMONIALI | previsione di competenza | 530.855,00 | 0,00 | 0,00 | 530.855,00 | |
| | | <i>di cui già impegnato*</i> | 0,00 | 0,00 | 0,00 | 0,00 | |
| | | <i>a fondo pluriennale vincolato</i> | | 0,00 | 0,00 | 0,00 | |
| | | previsione di cassa | 530.855,00 | 0,00 | 0,00 | 530.855,00 | |
| Totale Titolo | 1 | Spese correnti | | | | | |
| | | previsione di competenza | 548.855,00 | 0,00 | 0,00 | 548.855,00 | |
| | | <i>di cui già impegnato*</i> | | 0,00 | 0,00 | 0,00 | |
| | | <i>a fondo pluriennale vincolato</i> | | 0,00 | 0,00 | 0,00 | |
| | | previsione di cassa | 553.461,76 | 0,00 | 0,00 | 553.461,76 | |



P.E.G. AGGIORNATO PER UNITA' ORGANIZZATIVA

SPESE

0061 - SERVIZIO FINANZIARIO

| MISSIONE, PROGRAMMA, TITOLO CAPITOLO | DENOMINAZIONE | | PREVISIONI ANNO 2017 | VARIAZIONI | | SOMME RISULTANTI | RESPONSABILE | |
|---|-------------------------|--|--|------------|----------------|---------------------|--------------|--|
| | | | | in aumento | in diminuzione | | | |
| Totale Programma | 05 | Gestione dei beni demaniali e patrimoniali | | | | | | |
| | | previsione di competenza | 548.855,00 | 0,00 | 0,00 | 548.855,00 | | |
| | | <i>di cui già impegnato*</i> | | 0,00 | 0,00 | 0,00 | | |
| | | <i>a fondo pluriennale vincolato</i> | | 0,00 | 0,00 | 0,00 | | |
| | | previsione di cassa | 553.461,76 | 0,00 | 0,00 | 553.461,76 | | |
| 0106 | Programma | 06 | Ufficio tecnico | | | | | |
| | Titolo 1 | Spese correnti | | | | | | |
| | 33115/0 | IRAP UFFICI TECNICI | | | | | | |
| | | previsione di competenza | 151.000,00 | 0,00 | 0,00 | 151.000,00 | | |
| | | <i>di cui già impegnato*</i> | 0,00 | 0,00 | 0,00 | 0,00 | | |
| | | <i>a fondo pluriennale vincolato</i> | | 0,00 | 0,00 | 0,00 | | |
| | | previsione di cassa | 176.165,48 | 0,00 | 0,00 | 176.165,48 | | |
| | 33400/0 | INTERESSI PASSIVI SUI MUTUI UFFICIO TECNICO | | | | | | |
| | | previsione di competenza | 4.300,00 | 0,00 | 0,00 | 4.300,00 | | |
| | | <i>di cui già impegnato*</i> | 0,00 | 0,00 | 0,00 | 0,00 | | |
| | | <i>a fondo pluriennale vincolato</i> | | 0,00 | 0,00 | 0,00 | | |
| | | previsione di cassa | 4.300,00 | 0,00 | 0,00 | 4.300,00 | | |
| | Totale Titolo | 1 | Spese correnti | | | | | |
| | | | previsione di competenza | 155.300,00 | 0,00 | 0,00 | 155.300,00 | |
| | | | <i>di cui già impegnato*</i> | 0,00 | 0,00 | 0,00 | | |
| | | | <i>a fondo pluriennale vincolato</i> | | 0,00 | 0,00 | | |
| | | | previsione di cassa | 180.465,48 | 0,00 | 0,00 | 180.465,48 | |
| | Titolo 2 | Spese in conto capitale | | | | | | |
| | 84400/0 | INVESTIMENTO DI CAPITALI TRASFERITI DA ENTI SETTORE PUBBLICO (FINANZ.CON CAP.13100 E.) | | | | | | |
| | | previsione di competenza | 0,00 | 0,00 | 0,00 | 0,00 | | |
| | | <i>di cui già impegnato*</i> | 0,00 | 0,00 | 0,00 | 0,00 | | |
| | | <i>a fondo pluriennale vincolato</i> | | 0,00 | 0,00 | 0,00 | | |
| | | previsione di cassa | | 0,00 | 0,00 | 0,00 | | |
| | Totale Titolo | 2 | Spese in conto capitale | | | | | |
| | | | previsione di competenza | 0,00 | 0,00 | 0,00 | 0,00 | |
| | | | <i>di cui già impegnato*</i> | 0,00 | 0,00 | 0,00 | | |
| | | | <i>a fondo pluriennale vincolato</i> | | 0,00 | 0,00 | | |
| | | | previsione di cassa | 0,00 | 0,00 | 0,00 | | |
| | Totale Programma | 06 | Ufficio tecnico | | | | | |
| | | | previsione di competenza | 155.300,00 | 0,00 | 0,00 | 155.300,00 | |
| | | | <i>di cui già impegnato*</i> | 0,00 | 0,00 | 0,00 | | |
| | | | <i>a fondo pluriennale vincolato</i> | | 0,00 | 0,00 | | |
| | | | previsione di cassa | 180.465,48 | 0,00 | 0,00 | 180.465,48 | |
| 0107 | Programma | 07 | Elezioni e consultazioni popolari - Anagrafe e stato civile | | | | | |
| | Titolo 1 | Spese correnti | | | | | | |



P.E.G. AGGIORNATO PER UNITA' ORGANIZZATIVA

SPESE

0061 - SERVIZIO FINANZIARIO

| MISSIONE, PROGRAMMA, TITOLO CAPITOLO | DENOMINAZIONE | | PREVISIONI ANNO 2017 | VARIAZIONI | | SOMME RISULTANTI | RESPONSABILE |
|---|---|--|---|--------------------------|--------------------------|------------------------------------|--------------|
| | | | | in aumento | in diminuzione | | |
| 32185/0 | IRAP DEMOGRAFICI | previsione di competenza <i>di cui già impegnato*</i> a fondo pluriennale vincolato previsione di cassa | 69.000,00 0,00 92.275,93 | 0,00 0,00 0,00 | 0,00 0,00 0,00 | 69.000,00 0,00 92.275,93 | |
| 32188/0 | IRAP PERSONALE PER CONSULTAZIONI ELETTORALI | previsione di competenza <i>di cui già impegnato*</i> a fondo pluriennale vincolato previsione di cassa | 0,00 0,00 0,00 | 0,00 0,00 0,00 | 0,00 0,00 0,00 | 0,00 0,00 0,00 | |
| Totale Titolo | 1 | Spese correnti | 69.000,00 <i>di cui già impegnato*</i> a fondo pluriennale vincolato previsione di cassa | 0,00 0,00 0,00 | 0,00 0,00 0,00 | 69.000,00 0,00 92.275,93 | |
| Totale Programma | 07 | Elezioni e consultazioni popolari - Anagrafe e stato civile | 69.000,00 <i>di cui già impegnato*</i> a fondo pluriennale vincolato previsione di cassa | 0,00 0,00 0,00 | 0,00 0,00 0,00 | 69.000,00 0,00 92.275,93 | |
| 0108 | Programma | 08 | Statistica e sistemi informativi | | | | |
| | Titolo 1 | Spese correnti | | | | | |
| 32110/0 | IRAP SERVIZI INFORMATIVI | previsione di competenza <i>di cui già impegnato*</i> a fondo pluriennale vincolato previsione di cassa | 35.000,00 0,00 42.174,62 | 0,00 0,00 0,00 | 0,00 0,00 0,00 | 35.000,00 0,00 42.174,62 | |
| Totale Titolo | 1 | Spese correnti | 35.000,00 <i>di cui già impegnato*</i> a fondo pluriennale vincolato previsione di cassa | 0,00 0,00 0,00 | 0,00 0,00 0,00 | 35.000,00 0,00 42.174,62 | |
| Totale Programma | 08 | Statistica e sistemi informativi | 35.000,00 <i>di cui già impegnato*</i> a fondo pluriennale vincolato previsione di cassa | 0,00 0,00 0,00 | 0,00 0,00 0,00 | 35.000,00 0,00 42.174,62 | |
| 0111 | Programma | 11 | Altri servizi generali | | | | |
| | Titolo 1 | Spese correnti | | | | | |
| 30087/0 | IRAP UFFICIO RELAZIONI CON IL PUBBLICO | previsione di competenza <i>di cui già impegnato*</i> a fondo pluriennale vincolato | 20.000,00 0,00 0,00 | 0,00 0,00 0,00 | 0,00 0,00 0,00 | 20.000,00 0,00 0,00 | |



P.E.G. AGGIORNATO PER UNITA' ORGANIZZATIVA

SPESE

0061 - SERVIZIO FINANZIARIO

| MISSIONE, PROGRAMMA, TITOLO CAPITOLO | DENOMINAZIONE | PREVISIONI ANNO 2017 | VARIAZIONI | | SOMME RISULTANTI | RESPONSABILE |
|---|--|--|------------------------------|--------------------------|----------------------------|------------------------------|
| | | | in aumento | in diminuzione | | |
| | previsione di cassa | 28.748,02 | 0,00 | 0,00 | 28.748,02 | |
| 30276/0 | IRAP SERVIZIO AFFARI LEGALI | previsione di competenza <i>di cui già impegnato*</i> <i>a fondo pluriennale vincolato</i> | 8.000,00 0,00 0,00 | 0,00 0,00 0,00 | 0,00 0,00 0,00 | 8.000,00 0,00 0,00 |
| | previsione di cassa | 11.368,87 | 0,00 | 0,00 | 11.368,87 | |
| 31088/0 | IRAP CONTROLLI INTERNI | previsione di competenza <i>di cui già impegnato*</i> <i>a fondo pluriennale vincolato</i> | 8.000,00 0,00 0,00 | 0,00 0,00 0,00 | 0,00 0,00 0,00 | 8.000,00 0,00 0,00 |
| | previsione di cassa | 9.753,52 | 0,00 | 0,00 | 9.753,52 | |
| 32120/0 | ONERI FISCALI SU COLLABORAZIONI ESTERNE | previsione di competenza <i>di cui già impegnato*</i> <i>a fondo pluriennale vincolato</i> | 1.000,00 0,00 0,00 | 0,00 0,00 0,00 | 1.000,00 0,00 0,00 | 0,00 0,00 0,00 |
| | previsione di cassa | 2.000,00 | 0,00 | 1.736,74 | 263,26 | |
| 50450/0 | INTERESSI PASSIVI SU MUTUI SERVIZI GENERALI | previsione di competenza <i>di cui già impegnato*</i> <i>a fondo pluriennale vincolato</i> | 9.675,00 0,00 0,00 | 0,00 0,00 0,00 | 0,00 0,00 0,00 | 9.675,00 0,00 0,00 |
| | previsione di cassa | 9.675,00 | 0,00 | 0,00 | 9.675,00 | |
| Totale Titolo | 1 Spese correnti | previsione di competenza <i>di cui già impegnato*</i> <i>a fondo pluriennale vincolato</i> | 46.675,00 0,00 0,00 | 0,00 0,00 0,00 | 1.000,00 0,00 0,00 | 45.675,00 0,00 0,00 |
| | previsione di cassa | 61.545,41 | 0,00 | 1.736,74 | 59.808,67 | |
| Totale Programma | 11 Altri servizi generali | previsione di competenza <i>di cui già impegnato*</i> <i>a fondo pluriennale vincolato</i> | 46.675,00 0,00 0,00 | 0,00 0,00 0,00 | 1.000,00 0,00 0,00 | 45.675,00 0,00 0,00 |
| | previsione di cassa | 61.545,41 | 0,00 | 1.736,74 | 59.808,67 | |
| Totale MISSIONE 01 | Servizi istituzionali, generali e di gestione | previsione di competenza <i>di cui già impegnato*</i> <i>a fondo pluriennale vincolato</i> | 2.140.225,00 0,00 0,00 | 2.500,00 0,00 0,00 | 204.270,00 0,00 0,00 | 1.938.455,00 0,00 0,00 |
| | previsione di cassa | 2.407.169,72 | 1.654,69 | 258.945,97 | 2.149.878,44 | |



P.E.G. AGGIORNATO PER UNITA' ORGANIZZATIVA

SPESE

0061 - SERVIZIO FINANZIARIO

| MISSIONE, PROGRAMMA, TITOLO CAPITOLO | DENOMINAZIONE | | PREVISIONI ANNO 2017 | VARIAZIONI | | SOMME RISULTANTI | RESPONSABILE | |
|---|---------------------------|------------------|---|--|--|---|---|--|
| | | | | in aumento | in diminuzione | | | |
| <i>MISSIONE</i> | <i>02</i> | <i>Giustizia</i> | | | | | | |
| 0201 | Programma | 01 | Uffici giudiziari | | | | | |
| | Titolo 1 | | Spese correnti | | | | | |
| | 34980/0 | | IRAP UFFICI GIUDIZIARI | previsione di competenza <i>di cui già impegnato*</i> <i>a fondo pluriennale vincolato</i> | 6.000,00 0,00 0,00 | 0,00 0,00 0,00 | 0,00 0,00 0,00 | 6.000,00 0,00 0,00 |
| | | | | previsione di cassa | 7.426,01 | 0,00 | 0,00 | 7.426,01 |
| | 35060/0 | | INTERESSI PASSIVI MUTUI UFFICI GIUDIZIARI | previsione di competenza <i>di cui già impegnato*</i> <i>a fondo pluriennale vincolato</i> | 7.900,00 0,00 0,00 | 0,00 0,00 0,00 | 0,00 0,00 0,00 | 7.900,00 0,00 0,00 |
| | | | | previsione di cassa | 7.900,00 | 0,00 | 0,00 | 7.900,00 |
| | Totale Titolo | 1 | Spese correnti | previsione di competenza <i>di cui già impegnato*</i> <i>a fondo pluriennale vincolato</i> | 13.900,00 0,00 0,00 | 0,00 0,00 0,00 | 0,00 0,00 0,00 | 13.900,00 0,00 0,00 |
| | | | | previsione di cassa | 15.326,01 | 0,00 | 0,00 | 15.326,01 |
| | Totale Programma | 01 | Uffici giudiziari | previsione di competenza <i>di cui già impegnato*</i> <i>a fondo pluriennale vincolato</i> | 13.900,00 0,00 0,00 | 0,00 0,00 0,00 | 0,00 0,00 0,00 | 13.900,00 0,00 0,00 |
| | | | | previsione di cassa | 15.326,01 | 0,00 | 0,00 | 15.326,01 |
| | Totale MISSIONE 02 | | Giustizia | previsione di competenza <i>di cui già impegnato*</i> <i>a fondo pluriennale vincolato</i> | 13.900,00 0,00 0,00 | 0,00 0,00 0,00 | 0,00 0,00 0,00 | 13.900,00 0,00 0,00 |
| | | | | previsione di cassa | 15.326,01 | 0,00 | 0,00 | 15.326,01 |



P.E.G. AGGIORNATO PER UNITA' ORGANIZZATIVA

SPESE

0061 - SERVIZIO FINANZIARIO

| MISSIONE, PROGRAMMA, TITOLO CAPITOLO | DENOMINAZIONE | | PREVISIONI ANNO 2017 | VARIAZIONI | | SOMME RISULTANTI | RESPONSABILE |
|---|----------------------|---|---|----------------------------------|----------------------|----------------------|----------------------------------|
| | | | | in aumento | in diminuzione | | |
| <i>MISSIONE</i> | <i>03</i> | <i>Ordine pubblico e sicurezza</i> | | | | | |
| 0301 | Programma | 01 | Polizia locale e amministrativa | | | | |
| | Titolo 1 | | Spese correnti | | | | |
| | 35360/0 | IRAP POLIZIA MUNICIPALE | previsione di competenza <i>di cui già impegnato*</i> <i>a fondo pluriennale vincolato</i> previsione di cassa | 226.000,00 0,00 254.581,46 | 0,00 0,00 0,00 | 0,00 0,00 0,00 | 226.000,00 0,00 254.581,46 |
| | 35520/0 | INTERESSI PASSIVI SU MUTUI POLIZIA MUNICIPALE | previsione di competenza <i>di cui già impegnato*</i> <i>a fondo pluriennale vincolato</i> previsione di cassa | 1.375,00 0,00 1.375,00 | 0,00 0,00 0,00 | 0,00 0,00 0,00 | 1.375,00 0,00 1.375,00 |
| | Totale Titolo | 1 | Spese correnti | 227.375,00 | 0,00 | 0,00 | 227.375,00 |
| | | | <i>di cui già impegnato*</i> <i>a fondo pluriennale vincolato</i> previsione di cassa | 0,00 0,00 255.956,46 | 0,00 0,00 0,00 | 0,00 0,00 0,00 | 0,00 0,00 255.956,46 |
| Totale Programma | 01 | Polizia locale e amministrativa | previsione di competenza <i>di cui già impegnato*</i> <i>a fondo pluriennale vincolato</i> previsione di cassa | 227.375,00 0,00 255.956,46 | 0,00 0,00 0,00 | 0,00 0,00 0,00 | 227.375,00 0,00 255.956,46 |
| Totale MISSIONE 03 | | Ordine pubblico e sicurezza | previsione di competenza <i>di cui già impegnato*</i> <i>a fondo pluriennale vincolato</i> previsione di cassa | 227.375,00 0,00 255.956,46 | 0,00 0,00 0,00 | 0,00 0,00 0,00 | 227.375,00 0,00 255.956,46 |



P.E.G. AGGIORNATO PER UNITA' ORGANIZZATIVA

SPESE

0061 - SERVIZIO FINANZIARIO

| MISSIONE, PROGRAMMA, TITOLO CAPITOLO | DENOMINAZIONE | | PREVISIONI ANNO 2017 | VARIAZIONI | | SOMME RISULTANTI | RESPONSABILE |
|---|----------------------|--|---|--|------------------------------|--|--|
| | | | | in aumento | in diminuzione | | |
| <i>MISSIONE</i> | <i>04</i> | <i>Istruzione e diritto allo studio</i> | | | | | |
| 0401 | Programma | 01 | Istruzione prescolastica | | | | |
| | Titolo 1 | | Spese correnti | | | | |
| | 35921/0 | IRAP MATERNE COMUNALI | previsione di competenza <i>di cui già impegnato*</i> <i>a fondo pluriennale vincolato</i> previsione di cassa | 72.000,00 0,00 0,00 72.000,00 | 0,00 0,00 0,00 0,00 | 56.970,00 0,00 0,00 56.970,00 | 15.030,00 0,00 0,00 15.030,00 |
| | 36750/0 | INTERESSI PASSIVI MUTUI SCUOLE MATERNE | previsione di competenza <i>di cui già impegnato*</i> <i>a fondo pluriennale vincolato</i> previsione di cassa | 4.500,00 0,00 0,00 4.500,00 | 0,00 0,00 0,00 0,00 | 0,00 0,00 0,00 0,00 | 4.500,00 0,00 0,00 4.500,00 |
| | Totale Titolo | 1 | Spese correnti | 76.500,00 | 0,00 | 56.970,00 | 19.530,00 |
| | | | <i>di cui già impegnato*</i> <i>a fondo pluriennale vincolato</i> previsione di cassa | 0,00 0,00 76.500,00 | 0,00 0,00 0,00 | 0,00 0,00 56.970,00 | 0,00 0,00 19.530,00 |
| Totale Programma | 01 | Istruzione prescolastica | previsione di competenza <i>di cui già impegnato*</i> <i>a fondo pluriennale vincolato</i> previsione di cassa | 76.500,00 0,00 0,00 76.500,00 | 0,00 0,00 0,00 0,00 | 56.970,00 0,00 0,00 56.970,00 | 19.530,00 0,00 0,00 19.530,00 |
| 0402 | Programma | 02 | Altri ordini di istruzione non universitaria | | | | |
| | Titolo 1 | | Spese correnti | | | | |
| | 37450/0 | INTERESSI PASSIVI MUTUI ISTRUZIONE ELEMENTARE | previsione di competenza <i>di cui già impegnato*</i> <i>a fondo pluriennale vincolato</i> previsione di cassa | 139.545,00 0,00 0,00 139.545,00 | 0,00 0,00 0,00 0,00 | 0,00 0,00 0,00 0,00 | 139.545,00 0,00 0,00 139.545,00 |
| | 37451/0 | INTERESSI PASSIVI MUTUI ISTRUZIONE ELEMENTARE (DPR 380/01) | previsione di competenza <i>di cui già impegnato*</i> <i>a fondo pluriennale vincolato</i> previsione di cassa | 0,00 0,00 0,00 0,00 | 0,00 0,00 0,00 0,00 | 0,00 0,00 0,00 0,00 | 0,00 0,00 0,00 0,00 |
| | 38550/0 | INTERESSI PASSIVI SUI MUTUI ISTRUZIONE MEDIA | previsione di competenza <i>di cui già impegnato*</i> <i>a fondo pluriennale vincolato</i> | 88.575,00 0,00 0,00 | 0,00 0,00 0,00 | 0,00 0,00 0,00 | 88.575,00 0,00 0,00 |



P.E.G. AGGIORNATO PER UNITA' ORGANIZZATIVA

SPESE

0061 - SERVIZIO FINANZIARIO

| MISSIONE, PROGRAMMA, TITOLO CAPITOLO | DENOMINAZIONE | | PREVISIONI ANNO 2017 | VARIAZIONI | | SOMME RISULTANTI | RESPONSABILE |
|---|---|---|-------------------------|------------|----------------|---------------------|--------------|
| | | | | in aumento | in diminuzione | | |
| | | previsione di cassa | 88.575,00 | 0,00 | 0,00 | 88.575,00 | |
| 38551/0 | INTERESSI PASSIVI SUI MUTUI ISTRUZIONE MEDIA (DPR 380/01) | previsione di competenza | 0,00 | 0,00 | 0,00 | 0,00 | |
| | | <i>di cui già impegnato*</i> | 0,00 | 0,00 | 0,00 | 0,00 | |
| | | <i>a fondo pluriennale vincolato</i> | | 0,00 | 0,00 | 0,00 | |
| | | previsione di cassa | | 0,00 | 0,00 | 0,00 | |
| 38560/0 | INTERESSI SUI MUTUI ISTRUZIONE SUPERIORE | previsione di competenza | 5.195,00 | 0,00 | 0,00 | 5.195,00 | |
| | | <i>di cui già impegnato*</i> | 0,00 | 0,00 | 0,00 | 0,00 | |
| | | <i>a fondo pluriennale vincolato</i> | | 0,00 | 0,00 | 0,00 | |
| | | previsione di cassa | 5.195,00 | 0,00 | 0,00 | 5.195,00 | |
| Totale Titolo | 1 Spese correnti | previsione di competenza | 233.315,00 | 0,00 | 0,00 | 233.315,00 | |
| | | <i>di cui già impegnato*</i> | | 0,00 | 0,00 | 0,00 | |
| | | <i>a fondo pluriennale vincolato</i> | | 0,00 | 0,00 | 0,00 | |
| | | previsione di cassa | 233.315,00 | 0,00 | 0,00 | 233.315,00 | |
| Totale Programma | 02 Altri ordini di istruzione non universitaria | previsione di competenza | 233.315,00 | 0,00 | 0,00 | 233.315,00 | |
| | | <i>di cui già impegnato*</i> | | 0,00 | 0,00 | 0,00 | |
| | | <i>a fondo pluriennale vincolato</i> | | 0,00 | 0,00 | 0,00 | |
| | | previsione di cassa | 233.315,00 | 0,00 | 0,00 | 233.315,00 | |
| 0406 | Programma 06 | Servizi ausiliari all'istruzione | | | | | |
| Titolo 1 | Spese correnti | | | | | | |
| 38635/0 | IRAP ASSISTENZA SCOLASTICA | previsione di competenza | 26.000,00 | 0,00 | 0,00 | 26.000,00 | |
| | | <i>di cui già impegnato*</i> | 0,00 | 0,00 | 0,00 | 0,00 | |
| | | <i>a fondo pluriennale vincolato</i> | | 0,00 | 0,00 | 0,00 | |
| | | previsione di cassa | 30.079,17 | 0,00 | 0,00 | 30.079,17 | |
| 39090/0 | INTERESSI PASSIVI SUI MUTUI ASSISTENZA SCOLASTICA | previsione di competenza | 10.230,00 | 0,00 | 0,00 | 10.230,00 | |
| | | <i>di cui già impegnato*</i> | 0,00 | 0,00 | 0,00 | 0,00 | |
| | | <i>a fondo pluriennale vincolato</i> | | 0,00 | 0,00 | 0,00 | |
| | | previsione di cassa | 10.230,00 | 0,00 | 0,00 | 10.230,00 | |
| Totale Titolo | 1 Spese correnti | previsione di competenza | 36.230,00 | 0,00 | 0,00 | 36.230,00 | |
| | | <i>di cui già impegnato*</i> | | 0,00 | 0,00 | 0,00 | |
| | | <i>a fondo pluriennale vincolato</i> | | 0,00 | 0,00 | 0,00 | |
| | | previsione di cassa | 40.309,17 | 0,00 | 0,00 | 40.309,17 | |



P.E.G. AGGIORNATO PER UNITA' ORGANIZZATIVA

SPESE

0061 - SERVIZIO FINANZIARIO

| MISSIONE, PROGRAMMA, TITOLO CAPITOLO | DENOMINAZIONE | | PREVISIONI ANNO 2017 | VARIAZIONI | | SOMME RISULTANTI | RESPONSABILE |
|---|---|--------------------------------------|-------------------------|-------------|------------------|---------------------|--------------|
| | | | | in aumento | in diminuzione | | |
| Totale Programma 06 | Servizi ausiliari all'istruzione | previsione di competenza | 36.230,00 | 0,00 | 0,00 | 36.230,00 | |
| | | <i>di cui già impegnato*</i> | | 0,00 | 0,00 | 0,00 | |
| | | <i>a fondo pluriennale vincolato</i> | | 0,00 | 0,00 | 0,00 | |
| | | previsione di cassa | 40.309,17 | 0,00 | 0,00 | 40.309,17 | |
| Totale MISSIONE 04 | Istruzione e diritto allo studio | previsione di competenza | 346.045,00 | 0,00 | 56.970,00 | 289.075,00 | |
| | | <i>di cui già impegnato*</i> | | 0,00 | 0,00 | 0,00 | |
| | | <i>a fondo pluriennale vincolato</i> | | 0,00 | 0,00 | 0,00 | |
| | | previsione di cassa | 350.124,17 | 0,00 | 56.970,00 | 293.154,17 | |



P.E.G. AGGIORNATO PER UNITA' ORGANIZZATIVA

SPESE

0061 - SERVIZIO FINANZIARIO

| MISSIONE, PROGRAMMA, TITOLO CAPITOLO | DENOMINAZIONE | PREVISIONI ANNO 2017 | VARIAZIONI | | SOMME RISULTANTI | RESPONSABILE |
|---|--|--|--|------------------------------|------------------------------|--|
| | | | in aumento | in diminuzione | | |
| <i>MISSIONE</i> 05 | <i>Tutela e valorizzazione dei beni e delle attività culturali</i> | | | | | |
| 0502 Programma 02 | Attività culturali e interventi diversi nel settore culturale | | | | | |
| Titolo 1 | Spese correnti | | | | | |
| 39360/0 | IRAP A CARICO DEL COMUNE | previsione di competenza <i>di cui già impegnato*</i> a fondo pluriennale vincolato previsione di cassa | 0,00 0,00 0,00 0,00 | 0,00 0,00 0,00 0,00 | 0,00 0,00 0,00 0,00 | 0,00 0,00 0,00 0,00 |
| 39950/0 | INTERESSI PASSIVI SUI MUTUI BIBLIOTECA MUSEI | previsione di competenza <i>di cui già impegnato*</i> a fondo pluriennale vincolato previsione di cassa | 90.055,00 0,00 0,00 90.055,00 | 0,00 0,00 0,00 0,00 | 0,00 0,00 0,00 0,00 | 90.055,00 0,00 0,00 90.055,00 |
| 40090/0 | IRAP CULTURA | previsione di competenza <i>di cui già impegnato*</i> a fondo pluriennale vincolato previsione di cassa | 30.000,00 0,00 0,00 46.903,29 | 0,00 0,00 0,00 0,00 | 0,00 0,00 0,00 0,00 | 30.000,00 0,00 0,00 46.903,29 |
| 41095/0 | INTERESSI MUTUI TEATRO E ATTIVITA' CULTURALI | previsione di competenza <i>di cui già impegnato*</i> a fondo pluriennale vincolato previsione di cassa | 33.880,00 0,00 0,00 33.880,00 | 0,00 0,00 0,00 0,00 | 0,00 0,00 0,00 0,00 | 33.880,00 0,00 0,00 33.880,00 |
| Totale Titolo 1 | Spese correnti | previsione di competenza <i>di cui già impegnato*</i> a fondo pluriennale vincolato previsione di cassa | 153.935,00 0,00 0,00 170.838,29 | 0,00 0,00 0,00 0,00 | 0,00 0,00 0,00 0,00 | 153.935,00 0,00 0,00 170.838,29 |
| Totale Programma 02 | Attività culturali e interventi diversi nel settore culturale | previsione di competenza <i>di cui già impegnato*</i> a fondo pluriennale vincolato previsione di cassa | 153.935,00 0,00 0,00 170.838,29 | 0,00 0,00 0,00 0,00 | 0,00 0,00 0,00 0,00 | 153.935,00 0,00 0,00 170.838,29 |
| Totale MISSIONE 05 | Tutela e valorizzazione dei beni e delle attività culturali | previsione di competenza <i>di cui già impegnato*</i> a fondo pluriennale vincolato previsione di cassa | 153.935,00 0,00 0,00 170.838,29 | 0,00 0,00 0,00 0,00 | 0,00 0,00 0,00 0,00 | 153.935,00 0,00 0,00 170.838,29 |



P.E.G. AGGIORNATO PER UNITA' ORGANIZZATIVA

SPESE

0061 - SERVIZIO FINANZIARIO

| MISSIONE, PROGRAMMA, TITOLO CAPITOLO | DENOMINAZIONE | | PREVISIONI ANNO 2017 | VARIAZIONI | | SOMME RISULTANTI | RESPONSABILE |
|---|--|---|-----------------------------|----------------------|----------------------|---------------------------|--------------|
| | | | | in aumento | in diminuzione | | |
| <i>MISSIONE</i> | <i>06</i> | <i>Politiche giovanili, sport e tempo libero</i> | | | | | |
| 0601 | Programma | 01 | Sport e tempo libero | | | | |
| Titolo 1 | Spese correnti | | | | | | |
| 46809/0 | IRAP A CARICO DEL COMUNE | previsione di competenza <i>di cui già impegnato*</i> a fondo pluriennale vincolato | 5.000,00 0,00 0,00 | 0,00 0,00 0,00 | 0,00 0,00 0,00 | 5.000,00 0,00 0,00 | |
| | | previsione di cassa | 6.550,92 | 0,00 | 0,00 | 6.550,92 | |
| 46950/0 | INTERESSI PASSIVI SUI MUTUI PISCINE COMUNALI | previsione di competenza <i>di cui già impegnato*</i> a fondo pluriennale vincolato | 1.430,00 0,00 0,00 | 0,00 0,00 0,00 | 0,00 0,00 0,00 | 1.430,00 0,00 0,00 | |
| | | previsione di cassa | 1.430,00 | 0,00 | 0,00 | 1.430,00 | |
| 46955/0 | IRAP PISCINE COMUNALI | previsione di competenza <i>di cui già impegnato*</i> a fondo pluriennale vincolato | 0,00 0,00 0,00 | 0,00 0,00 0,00 | 0,00 0,00 0,00 | 0,00 0,00 0,00 | |
| | | previsione di cassa | | 0,00 | 0,00 | 0,00 | |
| 46960/0 | INTERESSI SUI MUTUI IMPIANTI SPORTIVI (DPR 380/01) | previsione di competenza <i>di cui già impegnato*</i> a fondo pluriennale vincolato | 0,00 0,00 0,00 | 0,00 0,00 0,00 | 0,00 0,00 0,00 | 0,00 0,00 0,00 | |
| | | previsione di cassa | | 0,00 | 0,00 | 0,00 | |
| 46961/0 | INTERESSI PASSIVI SUI MUTUI IMPIANTI SPORTIVI | previsione di competenza <i>di cui già impegnato*</i> a fondo pluriennale vincolato | 68.525,00 0,00 0,00 | 0,00 0,00 0,00 | 0,00 0,00 0,00 | 68.525,00 0,00 0,00 | |
| | | previsione di cassa | 68.525,00 | 0,00 | 0,00 | 68.525,00 | |
| 46965/0 | IRAP IMPIANTI SPORTIVI | previsione di competenza <i>di cui già impegnato*</i> a fondo pluriennale vincolato | 0,00 0,00 0,00 | 0,00 0,00 0,00 | 0,00 0,00 0,00 | 0,00 0,00 0,00 | |
| | | previsione di cassa | | 0,00 | 0,00 | 0,00 | |
| Totale Titolo | 1 | Spese correnti | 74.955,00 | 0,00 | 0,00 | 74.955,00 | |
| | | <i>di cui già impegnato*</i> | | 0,00 | 0,00 | 0,00 | |
| | | a fondo pluriennale vincolato | | 0,00 | 0,00 | 0,00 | |
| | | previsione di cassa | 76.505,92 | 0,00 | 0,00 | 76.505,92 | |



P.E.G. AGGIORNATO PER UNITA' ORGANIZZATIVA

SPESE

0061 - SERVIZIO FINANZIARIO

| MISSIONE, PROGRAMMA, TITOLO CAPITOLO | DENOMINAZIONE | | PREVISIONI ANNO 2017 | VARIAZIONI | | SOMME RISULTANTI | RESPONSABILE |
|---|--|---|-------------------------|-------------|----------------|---------------------|--------------|
| | | | | in aumento | in diminuzione | | |
| Totale Programma 01 | Sport e tempo libero | previsione di competenza <i>di cui già impegnato*</i> <i>a fondo pluriennale vincolato</i> | 74.955,00 | 0,00 | 0,00 | 74.955,00 | |
| | | previsione di cassa | 76.505,92 | 0,00 | 0,00 | 76.505,92 | |
| Totale MISSIONE 06 | Politiche giovanili, sport e tempo libero | previsione di competenza <i>di cui già impegnato*</i> <i>a fondo pluriennale vincolato</i> | 74.955,00 | 0,00 | 0,00 | 74.955,00 | |
| | | previsione di cassa | 76.505,92 | 0,00 | 0,00 | 76.505,92 | |



P.E.G. AGGIORNATO PER UNITA' ORGANIZZATIVA

SPESE

0061 - SERVIZIO FINANZIARIO

| MISSIONE, PROGRAMMA, TITOLO CAPITOLO | DENOMINAZIONE | PREVISIONI ANNO 2017 | VARIAZIONI | | SOMME RISULTANTI | RESPONSABILE |
|---|---|--|--------------------------------|----------------------|----------------------|--------------------------------|
| | | | in aumento | in diminuzione | | |
| <i>MISSIONE</i> | <i>07 Turismo</i> | | | | | |
| 0701 | Programma 01 | Sviluppo e valorizzazione del turismo | | | | |
| Titolo 1 | Spese correnti | | | | | |
| 49520/0 | IRAP TURISMO | previsione di competenza <i>di cui già impegnato*</i> a fondo pluriennale vincolato previsione di cassa | 14.300,00 0,00 19.690,62 | 0,00 0,00 0,00 | 0,00 0,00 0,00 | 14.300,00 0,00 19.690,62 |
| 49521/0 | IRAP TURISMO PERSONALE EX PROVINCIA (FC 5005) | previsione di competenza <i>di cui già impegnato*</i> a fondo pluriennale vincolato previsione di cassa | 15.700,00 0,00 15.700,00 | 0,00 0,00 0,00 | 0,00 0,00 0,00 | 15.700,00 0,00 15.700,00 |
| 49545/0 | INTERESSI SUI MUTUI SERVIZI TURISTICI | previsione di competenza <i>di cui già impegnato*</i> a fondo pluriennale vincolato previsione di cassa | 24.840,00 0,00 24.840,00 | 0,00 0,00 0,00 | 0,00 0,00 0,00 | 24.840,00 0,00 24.840,00 |
| Totale Titolo | 1 Spese correnti | previsione di competenza <i>di cui già impegnato*</i> a fondo pluriennale vincolato previsione di cassa | 54.840,00 0,00 60.230,62 | 0,00 0,00 0,00 | 0,00 0,00 0,00 | 54.840,00 0,00 60.230,62 |
| Totale Programma | 01 Sviluppo e valorizzazione del turismo | previsione di competenza <i>di cui già impegnato*</i> a fondo pluriennale vincolato previsione di cassa | 54.840,00 0,00 60.230,62 | 0,00 0,00 0,00 | 0,00 0,00 0,00 | 54.840,00 0,00 60.230,62 |
| Totale MISSIONE 07 | Turismo | previsione di competenza <i>di cui già impegnato*</i> a fondo pluriennale vincolato previsione di cassa | 54.840,00 0,00 60.230,62 | 0,00 0,00 0,00 | 0,00 0,00 0,00 | 54.840,00 0,00 60.230,62 |



P.E.G. AGGIORNATO PER UNITA' ORGANIZZATIVA

SPESE

0061 - SERVIZIO FINANZIARIO

| MISSIONE, PROGRAMMA, TITOLO CAPITOLO | DENOMINAZIONE | | PREVISIONI ANNO 2017 | VARIAZIONI | | SOMME RISULTANTI | RESPONSABILE |
|---|---|---|--|----------------------------------|----------------------------------|--------------------------------|--|
| | | | | in aumento | in diminuzione | | |
| <i>MISSIONE</i> | <i>08</i> | <i>Assetto del territorio ed edilizia abitativa</i> | | | | | |
| 0801 | Programma | 01 | Urbanistica e assetto del territorio | | | | |
| | Titolo 1 | | Spese correnti | | | | |
| 41420/0 | IRAP GESTIONE DEL TERRITORIO | | previsione di competenza <i>di cui già impegnato*</i> a fondo pluriennale vincolato previsione di cassa | 93.000,00 0,00 116.352,64 | 0,00 0,00 0,00 | 0,00 0,00 0,00 | 93.000,00 0,00 0,00 116.352,64 |
| 41900/0 | INTERESSI MUTUI GESTIONE DEL TERRITORIO (DPR 380/01) | | previsione di competenza <i>di cui già impegnato*</i> a fondo pluriennale vincolato previsione di cassa | 0,00 0,00 | 0,00 0,00 | 0,00 0,00 | 0,00 0,00 0,00 0,00 |
| 41901/0 | INTERESSI MUTUI GESTIONE DEL TERRITORIO | | previsione di competenza <i>di cui già impegnato*</i> a fondo pluriennale vincolato previsione di cassa | 744.825,00 0,00 744.825,00 | 0,00 0,00 0,00 | 0,00 0,00 0,00 | 744.825,00 0,00 0,00 744.825,00 |
| Totale Titolo | 1 | | Spese correnti | 837.825,00 | 0,00 | 0,00 | 837.825,00 0,00 0,00 861.177,64 |
| | Titolo 2 | | Spese in conto capitale | | | | |
| 56400/3 | TRASF. DI CAPITALI PER EDIFICI DI CULTO, CENTRI CIVICI SOCIALI ECC. (FC 13470 E.) | | previsione di competenza <i>di cui già impegnato*</i> a fondo pluriennale vincolato previsione di cassa | 218.500,00 0,00 291.202,32 | 0,00 0,00 0,00 | 51.300,00 0,00 51.300,00 | 167.200,00 0,00 0,00 239.902,32 |
| 56401/3 | OPERE DI CULTO E SOCIALI-RESIDUI VINCOLATI | | previsione di competenza <i>di cui già impegnato*</i> a fondo pluriennale vincolato previsione di cassa | 0,00 0,00 675.724,27 | 422.047,00 0,00 422.018,25 | 0,00 0,00 0,00 | 422.047,00 0,00 0,00 1.097.742,52 |



P.E.G. AGGIORNATO PER UNITA' ORGANIZZATIVA

SPESE

0061 - SERVIZIO FINANZIARIO

| MISSIONE, PROGRAMMA, TITOLO CAPITOLO | DENOMINAZIONE | | PREVISIONI ANNO 2017 | VARIAZIONI | | SOMME RISULTANTI | RESPONSABILE |
|---|---|--|------------------------------|----------------------------|---------------------------|------------------------------|--------------|
| | | | | in aumento | in diminuzione | | |
| Totale Titolo 2 | Spese in conto capitale | previsione di competenza <i>di cui già impegnato*</i> <i>a fondo pluriennale vincolato</i> | 218.500,00 | 422.047,00 0,00 0,00 | 51.300,00 0,00 0,00 | 589.247,00 0,00 0,00 | |
| | | previsione di cassa | 966.926,59 | 422.018,25 | 51.300,00 | 1.337.644,84 | |
| Totale Programma 01 | Urbanistica e assetto del territorio | previsione di competenza <i>di cui già impegnato*</i> <i>a fondo pluriennale vincolato</i> | 1.056.325,00 | 422.047,00 0,00 0,00 | 51.300,00 0,00 0,00 | 1.427.072,00 0,00 0,00 | |
| | | previsione di cassa | 1.828.104,23 | 422.018,25 | 51.300,00 | 2.198.822,48 | |
| 0802 | Programma 02 | Edilizia residenziale pubblica e locale e piani di edilizia economico-popolare | | | | | |
| Titolo 1 | Spese correnti | | | | | | |
| 41350/0 | INTERESSI MUTUI EDILIZIA RESIDENZIALE PUBBLICA | previsione di competenza <i>di cui già impegnato*</i> <i>a fondo pluriennale vincolato</i> | 57.480,00 0,00 0,00 | 0,00 0,00 0,00 | 0,00 0,00 0,00 | 57.480,00 0,00 0,00 | |
| | | previsione di cassa | 57.480,00 | 0,00 | 0,00 | 57.480,00 | |
| Totale Titolo 1 | Spese correnti | previsione di competenza <i>di cui già impegnato*</i> <i>a fondo pluriennale vincolato</i> | 57.480,00 0,00 0,00 | 0,00 0,00 0,00 | 0,00 0,00 0,00 | 57.480,00 0,00 0,00 | |
| | | previsione di cassa | 57.480,00 | 0,00 | 0,00 | 57.480,00 | |
| Totale Programma 02 | Edilizia residenziale pubblica e locale e piani di edilizia economico-popolare | previsione di competenza <i>di cui già impegnato*</i> <i>a fondo pluriennale vincolato</i> | 57.480,00 0,00 0,00 | 0,00 0,00 0,00 | 0,00 0,00 0,00 | 57.480,00 0,00 0,00 | |
| | | previsione di cassa | 57.480,00 | 0,00 | 0,00 | 57.480,00 | |
| Totale MISSIONE 08 | Assetto del territorio ed edilizia abitativa | previsione di competenza <i>di cui già impegnato*</i> <i>a fondo pluriennale vincolato</i> | 1.113.805,00 0,00 0,00 | 422.047,00 0,00 0,00 | 51.300,00 0,00 0,00 | 1.484.552,00 0,00 0,00 | |
| | | previsione di cassa | 1.885.584,23 | 422.018,25 | 51.300,00 | 2.256.302,48 | |



P.E.G. AGGIORNATO PER UNITA' ORGANIZZATIVA

SPESE

0061 - SERVIZIO FINANZIARIO

| MISSIONE, PROGRAMMA, TITOLO CAPITOLO | DENOMINAZIONE | | PREVISIONI ANNO 2017 | VARIAZIONI | | SOMME RISULTANTI | RESPONSABILE |
|---|---|---|-------------------------|--------------|----------------|---------------------|--------------|
| | | | | in aumento | in diminuzione | | |
| <i>MISSIONE</i> | <i>09</i> | <i>Sviluppo sostenibile e tutela del territorio e dell'ambiente</i> | | | | | |
| 0902 | Programma 02 | Tutela, valorizzazione e recupero ambientale | | | | | |
| | Titolo 1 | Spese correnti | | | | | |
| 46260/0 | IRAP VERDE PUBBLICO E PARCHI | previsione di competenza <i>di cui già impegnato*</i> <i>a fondo pluriennale vincolato</i> previsione di cassa | 0,00 0,00 | 0,00 0,00 | 0,00 0,00 | 0,00 0,00 | |
| 46580/0 | INTERESSI PASSIVI SUI MUTUI VERDE PUBBLICO (DPR 380/01) | previsione di competenza <i>di cui già impegnato*</i> <i>a fondo pluriennale vincolato</i> previsione di cassa | 0,00 0,00 | 0,00 0,00 | 0,00 0,00 | 0,00 0,00 | |
| 46581/0 | INTERESSI PASSIVI SUI MUTUI VERDE PUBBLICO | previsione di competenza <i>di cui già impegnato*</i> <i>a fondo pluriennale vincolato</i> previsione di cassa | 85.420,00 0,00 | 0,00 0,00 | 0,00 0,00 | 85.420,00 0,00 | |
| Totale Titolo | 1 | Spese correnti | 85.420,00 | 0,00 | 0,00 | 85.420,00 | |
| Totale Programma | 02 | Tutela, valorizzazione e recupero ambientale | 85.420,00 | 0,00 | 0,00 | 85.420,00 | |
| 0903 | Programma 03 | Rifiuti | | | | | |
| | Titolo 1 | Spese correnti | | | | | |
| 45750/0 | INTERESSI MUTUI SMALTIM RIFIUTI AUTOPARCO | previsione di competenza <i>di cui già impegnato*</i> <i>a fondo pluriennale vincolato</i> previsione di cassa | 47.665,00 0,00 | 0,00 0,00 | 0,00 0,00 | 47.665,00 0,00 | |
| | | | 47.665,00 | 0,00 | 0,00 | 47.665,00 | |



P.E.G. AGGIORNATO PER UNITA' ORGANIZZATIVA

SPESE

0061 - SERVIZIO FINANZIARIO

| MISSIONE, PROGRAMMA, TITOLO CAPITOLO | DENOMINAZIONE | | PREVISIONI ANNO 2017 | VARIAZIONI | | SOMME RISULTANTI | RESPONSABILE |
|---|---|---|-------------------------|-------------|----------------|---------------------|--------------|
| | | | | in aumento | in diminuzione | | |
| Totale Titolo 1 | Spese correnti | previsione di competenza <i>di cui già impegnato*</i> a fondo pluriennale vincolato | 47.665,00 | 0,00 | 0,00 | 47.665,00 | |
| | | previsione di cassa | 47.665,00 | 0,00 | 0,00 | 47.665,00 | |
| Totale Programma 03 | Rifiuti | previsione di competenza <i>di cui già impegnato*</i> a fondo pluriennale vincolato | 47.665,00 | 0,00 | 0,00 | 47.665,00 | |
| | | previsione di cassa | 47.665,00 | 0,00 | 0,00 | 47.665,00 | |
| 0904 | Programma 04 | Servizio idrico integrato | | | | | |
| Titolo 1 | Spese correnti | | | | | | |
| 45350/0 | INTERESSI PASSIVI SUI MUTUI SERVIZIO IDRICO INTEGRATO (DPR 380/01) | previsione di competenza <i>di cui già impegnato*</i> a fondo pluriennale vincolato | 0,00 | 0,00 | 0,00 | 0,00 | |
| | | previsione di cassa | 0,00 | 0,00 | 0,00 | 0,00 | |
| 45351/0 | INTERESSI PASSIVI SUI MUTUI SERVIZIO IDRICO | previsione di competenza <i>di cui già impegnato*</i> a fondo pluriennale vincolato | 201.315,00 | 0,00 | 0,00 | 201.315,00 | |
| | | previsione di cassa | 201.315,00 | 0,00 | 0,00 | 201.315,00 | |
| Totale Titolo 1 | Spese correnti | previsione di competenza <i>di cui già impegnato*</i> a fondo pluriennale vincolato | 201.315,00 | 0,00 | 0,00 | 201.315,00 | |
| | | previsione di cassa | 201.315,00 | 0,00 | 0,00 | 201.315,00 | |
| Totale Programma 04 | Servizio idrico integrato | previsione di competenza <i>di cui già impegnato*</i> a fondo pluriennale vincolato | 201.315,00 | 0,00 | 0,00 | 201.315,00 | |
| | | previsione di cassa | 201.315,00 | 0,00 | 0,00 | 201.315,00 | |
| Totale MISSIONE 09 | Sviluppo sostenibile e tutela del territorio e dell'ambiente | previsione di competenza <i>di cui già impegnato*</i> a fondo pluriennale vincolato | 334.400,00 | 0,00 | 0,00 | 334.400,00 | |
| | | previsione di cassa | 334.400,00 | 0,00 | 0,00 | 334.400,00 | |



P.E.G. AGGIORNATO PER UNITA' ORGANIZZATIVA

SPESE

0061 - SERVIZIO FINANZIARIO

| MISSIONE, PROGRAMMA, TITOLO CAPITOLO | DENOMINAZIONE | | PREVISIONI ANNO 2017 | VARIAZIONI | | SOMME RISULTANTI | RESPONSABILE |
|---|--|--|---|--|------------------------------|------------------------------|--|
| | | | | in aumento | in diminuzione | | |
| <i>MISSIONE</i> 10 | <i>Trasporti e diritto alla mobilità</i> | | | | | | |
| 1002 | Programma 02 | Trasporto pubblico locale | | | | | |
| | Titolo 1 | Spese correnti | | | | | |
| | 48850/0 | INTERESSI PASSIVI SUI MUTUI TRASPORTO PUBBLICO | previsione di competenza <i>di cui già impegnato*</i> <i>a fondo pluriennale vincolato</i> previsione di cassa | 20.315,00 0,00 0,00 20.315,00 | 0,00 0,00 0,00 0,00 | 0,00 0,00 0,00 0,00 | 20.315,00 0,00 0,00 20.315,00 |
| | Totale Titolo 1 | Spese correnti | previsione di competenza <i>di cui già impegnato*</i> <i>a fondo pluriennale vincolato</i> previsione di cassa | 20.315,00 0,00 0,00 20.315,00 | 0,00 0,00 0,00 0,00 | 0,00 0,00 0,00 0,00 | 20.315,00 0,00 0,00 20.315,00 |
| | Totale Programma 02 | Trasporto pubblico locale | previsione di competenza <i>di cui già impegnato*</i> <i>a fondo pluriennale vincolato</i> previsione di cassa | 20.315,00 0,00 0,00 20.315,00 | 0,00 0,00 0,00 0,00 | 0,00 0,00 0,00 0,00 | 20.315,00 0,00 0,00 20.315,00 |
| 1005 | Programma 05 | Viabilità e infrastrutture stradali | | | | | |
| | Titolo 1 | Spese correnti | | | | | |
| | 48310/0 | IRAP VIABILITA' E CIRCOLAZIONE STRADALE | previsione di competenza <i>di cui già impegnato*</i> <i>a fondo pluriennale vincolato</i> previsione di cassa | 0,00 0,00 0,00 0,00 | 0,00 0,00 0,00 0,00 | 0,00 0,00 0,00 0,00 | 0,00 0,00 0,00 0,00 |
| | 48650/0 | INTERESSI PASSIVI SU MUTUI VIABILITA' | previsione di competenza <i>di cui già impegnato*</i> <i>a fondo pluriennale vincolato</i> previsione di cassa | 825.650,00 0,00 0,00 825.650,00 | 0,00 0,00 0,00 0,00 | 0,00 0,00 0,00 0,00 | 825.650,00 0,00 0,00 825.650,00 |
| | 48660/0 | INTERESSI SUI MUTUI ILLUMINAZIONE PUBBLICA | previsione di competenza <i>di cui già impegnato*</i> <i>a fondo pluriennale vincolato</i> previsione di cassa | 107.980,00 0,00 0,00 107.980,00 | 0,00 0,00 0,00 0,00 | 0,00 0,00 0,00 0,00 | 107.980,00 0,00 0,00 107.980,00 |
| | Totale Titolo 1 | Spese correnti | previsione di competenza <i>di cui già impegnato*</i> <i>a fondo pluriennale vincolato</i> previsione di cassa | 933.630,00 0,00 0,00 933.630,00 | 0,00 0,00 0,00 0,00 | 0,00 0,00 0,00 0,00 | 933.630,00 0,00 0,00 933.630,00 |



P.E.G. AGGIORNATO PER UNITA' ORGANIZZATIVA

SPESE

0061 - SERVIZIO FINANZIARIO

| MISSIONE, PROGRAMMA, TITOLO CAPITOLO | DENOMINAZIONE | | PREVISIONI ANNO 2017 | VARIAZIONI | | SOMME RISULTANTI | RESPONSABILE |
|---|--|--------------------------------------|-------------------------|-------------|----------------|---------------------|--------------|
| | | | | in aumento | in diminuzione | | |
| Totale Programma 05 | Viabilità e infrastrutture stradali | previsione di competenza | 933.630,00 | 0,00 | 0,00 | 933.630,00 | |
| | | <i>di cui già impegnato*</i> | | 0,00 | 0,00 | 0,00 | |
| | | <i>a fondo pluriennale vincolato</i> | | 0,00 | 0,00 | 0,00 | |
| | | previsione di cassa | 933.630,00 | 0,00 | 0,00 | 933.630,00 | |
| Totale MISSIONE 10 | Trasporti e diritto alla mobilità | previsione di competenza | 953.945,00 | 0,00 | 0,00 | 953.945,00 | |
| | | <i>di cui già impegnato*</i> | | 0,00 | 0,00 | 0,00 | |
| | | <i>a fondo pluriennale vincolato</i> | | 0,00 | 0,00 | 0,00 | |
| | | previsione di cassa | 953.945,00 | 0,00 | 0,00 | 953.945,00 | |



P.E.G. AGGIORNATO PER UNITA' ORGANIZZATIVA

SPESE

0061 - SERVIZIO FINANZIARIO

| MISSIONE, PROGRAMMA, TITOLO CAPITOLO | DENOMINAZIONE | | PREVISIONI ANNO 2017 | VARIAZIONI | | SOMME RISULTANTI | RESPONSABILE |
|---|---------------------------|------------------------|---|---|----------------|---------------------|--------------|
| | | | | in aumento | in diminuzione | | |
| <i>MISSIONE</i> | <i>11</i> | <i>Soccorso civile</i> | | | | | |
| 1101 | Programma | 01 | Sistema di protezione civile | | | | |
| | Titolo 1 | | Spese correnti | | | | |
| | 41253/0 | | IRAP RETRIBUZIONI PERSONALE PROTEZIONE CIVILE E SICUREZZA | previsione di competenza | 0,00 | 0,00 | 0,00 |
| | | | | <i>di cui già impegnato*</i> | 0,00 | 0,00 | 0,00 |
| | | | | <i>a fondo pluriennale vincolato</i> | 0,00 | 0,00 | 0,00 |
| | | | | previsione di cassa | 0,00 | 0,00 | 0,00 |
| | Totale Titolo | 1 | Spese correnti | previsione di competenza | 0,00 | 0,00 | 0,00 |
| | | | | <i>di cui già impegnato*</i> | 0,00 | 0,00 | 0,00 |
| | | | | <i>a fondo pluriennale vincolato</i> | 0,00 | 0,00 | 0,00 |
| | | | | previsione di cassa | 0,00 | 0,00 | 0,00 |
| | Totale Programma | 01 | Sistema di protezione civile | previsione di competenza | 0,00 | 0,00 | 0,00 |
| | | | | <i>di cui già impegnato*</i> | 0,00 | 0,00 | 0,00 |
| | | | | <i>a fondo pluriennale vincolato</i> | 0,00 | 0,00 | 0,00 |
| | | | | previsione di cassa | 0,00 | 0,00 | 0,00 |
| | Totale MISSIONE 11 | | Soccorso civile | previsione di competenza | 0,00 | 0,00 | 0,00 |
| | | | | <i>di cui già impegnato*</i> | 0,00 | 0,00 | 0,00 |
| | | | | <i>a fondo pluriennale vincolato</i> | 0,00 | 0,00 | 0,00 |
| | | | | previsione di cassa | 0,00 | 0,00 | 0,00 |



P.E.G. AGGIORNATO PER UNITA' ORGANIZZATIVA

SPESE

0061 - SERVIZIO FINANZIARIO

| MISSIONE, PROGRAMMA, TITOLO CAPITOLO | DENOMINAZIONE | PREVISIONI ANNO 2017 | VARIAZIONI | | SOMME RISULTANTI | RESPONSABILE |
|---|--|--|--------------------------------|----------------------|----------------------|--------------------------------|
| | | | in aumento | in diminuzione | | |
| MISSIONE 12 | Diritti sociali, politiche sociali e famiglia | | | | | |
| 1203 Programma 03 | Interventi per gli anziani | | | | | |
| Titolo 1 | Spese correnti | | | | | |
| 47524/0 | SPESE PER CONTO DI COESO (FC 8924) | previsione di competenza <i>di cui già impegnato*</i> a fondo pluriennale vincolato previsione di cassa | 20.000,00 0,00 20.959,62 | 0,00 0,00 0,00 | 0,00 0,00 0,00 | 20.000,00 0,00 20.959,62 |
| 47900/0 | INTERESSI PASSIVI SU MUTUI ASSISTENZA ANZIANI (DPR 380/01) | previsione di competenza <i>di cui già impegnato*</i> a fondo pluriennale vincolato previsione di cassa | 0,00 0,00 | 0,00 0,00 | 0,00 0,00 | 0,00 0,00 |
| 47901/0 | INTERESSI PASSIVI MUTUI ASSISTENZA ANZIANI | previsione di competenza <i>di cui già impegnato*</i> a fondo pluriennale vincolato previsione di cassa | 26.260,00 0,00 26.260,00 | 0,00 0,00 0,00 | 0,00 0,00 0,00 | 26.260,00 0,00 26.260,00 |
| Totale Titolo 1 | Spese correnti | previsione di competenza <i>di cui già impegnato*</i> a fondo pluriennale vincolato previsione di cassa | 46.260,00 0,00 47.219,62 | 0,00 0,00 0,00 | 0,00 0,00 0,00 | 46.260,00 0,00 47.219,62 |
| Totale Programma 03 | Interventi per gli anziani | previsione di competenza <i>di cui già impegnato*</i> a fondo pluriennale vincolato previsione di cassa | 46.260,00 0,00 47.219,62 | 0,00 0,00 0,00 | 0,00 0,00 0,00 | 46.260,00 0,00 47.219,62 |
| 1204 Programma 04 | Interventi per soggetti a rischio di esclusione sociale | | | | | |
| Titolo 1 | Spese correnti | | | | | |
| 45810/0 | INTERESSI PASSIVI SUI MUTUI ASSISTENZA BENEFICIENZA PUBBLICA | previsione di competenza <i>di cui già impegnato*</i> a fondo pluriennale vincolato previsione di cassa | 7.285,00 0,00 7.285,00 | 0,00 0,00 0,00 | 0,00 0,00 0,00 | 7.285,00 0,00 7.285,00 |
| 47030/0 | IRAP SERVIZI SOCIALI | previsione di competenza <i>di cui già impegnato*</i> | 17.650,00 0,00 | 0,00 0,00 | 0,00 0,00 | 17.650,00 0,00 |



P.E.G. AGGIORNATO PER UNITA' ORGANIZZATIVA

SPESE

0061 - SERVIZIO FINANZIARIO

| MISSIONE, PROGRAMMA, TITOLO CAPITOLO | DENOMINAZIONE | | PREVISIONI ANNO 2017 | VARIAZIONI | | SOMME RISULTANTI | RESPONSABILE |
|---|---|--|--|------------|----------------|---------------------|--------------|
| | | | | in aumento | in diminuzione | | |
| | | <i>a fondo pluriennale vincolato</i> | | 0,00 | 0,00 | 0,00 | |
| | | previsione di cassa | 21.492,20 | 0,00 | 0,00 | 21.492,20 | |
| 47692/0 | IRAP SOCIALE PERSONALE EX PROVINCIA (FC 5005) | previsione di competenza | 2.350,00 | 0,00 | 0,00 | 2.350,00 | |
| | | <i>di cui già impegnato*</i> | 0,00 | 0,00 | 0,00 | 0,00 | |
| | | <i>a fondo pluriennale vincolato</i> | | 0,00 | 0,00 | 0,00 | |
| | | previsione di cassa | 2.350,00 | 0,00 | 0,00 | 2.350,00 | |
| Totale Titolo | 1 | Spese correnti | | | | | |
| | | previsione di competenza | 27.285,00 | 0,00 | 0,00 | 27.285,00 | |
| | | <i>di cui già impegnato*</i> | | 0,00 | 0,00 | 0,00 | |
| | | <i>a fondo pluriennale vincolato</i> | | 0,00 | 0,00 | 0,00 | |
| | | previsione di cassa | 31.127,20 | 0,00 | 0,00 | 31.127,20 | |
| Totale Programma | 04 | Interventi per soggetti a rischio di esclusione sociale | | | | | |
| | | previsione di competenza | 27.285,00 | 0,00 | 0,00 | 27.285,00 | |
| | | <i>di cui già impegnato*</i> | | 0,00 | 0,00 | 0,00 | |
| | | <i>a fondo pluriennale vincolato</i> | | 0,00 | 0,00 | 0,00 | |
| | | previsione di cassa | 31.127,20 | 0,00 | 0,00 | 31.127,20 | |
| 1209 | Programma | 09 | Servizio necroscopico e cimiteriale | | | | |
| | Titolo 1 | Spese correnti | | | | | |
| 44750/0 | INTERESSI PASSIVI MUTUI NECROSCOPICO | previsione di competenza | 23.320,00 | 0,00 | 0,00 | 23.320,00 | |
| | | <i>di cui già impegnato*</i> | 0,00 | 0,00 | 0,00 | 0,00 | |
| | | <i>a fondo pluriennale vincolato</i> | | 0,00 | 0,00 | 0,00 | |
| | | previsione di cassa | 23.320,00 | 0,00 | 0,00 | 23.320,00 | |
| Totale Titolo | 1 | Spese correnti | | | | | |
| | | previsione di competenza | 23.320,00 | 0,00 | 0,00 | 23.320,00 | |
| | | <i>di cui già impegnato*</i> | | 0,00 | 0,00 | 0,00 | |
| | | <i>a fondo pluriennale vincolato</i> | | 0,00 | 0,00 | 0,00 | |
| | | previsione di cassa | 23.320,00 | 0,00 | 0,00 | 23.320,00 | |
| | Titolo 2 | Spese in conto capitale | | | | | |
| 58431/0 | COSTRUZIONE LOCULI CIMITERIALI (FC 9170) | previsione di competenza | 1.870.000,00 | 0,00 | 1.000.000,00 | 870.000,00 | |
| | | <i>di cui già impegnato*</i> | 0,00 | 0,00 | 0,00 | 0,00 | |
| | | <i>a fondo pluriennale vincolato</i> | | 0,00 | 0,00 | 0,00 | |
| | | previsione di cassa | 1.942.960,00 | 0,00 | 961.570,00 | 981.390,00 | |
| Totale Titolo | 2 | Spese in conto capitale | | | | | |
| | | previsione di competenza | 1.870.000,00 | 0,00 | 1.000.000,00 | 870.000,00 | |
| | | <i>di cui già impegnato*</i> | | 0,00 | 0,00 | 0,00 | |
| | | <i>a fondo pluriennale vincolato</i> | | 0,00 | 0,00 | 0,00 | |
| | | previsione di cassa | 1.942.960,00 | 0,00 | 961.570,00 | 981.390,00 | |



P.E.G. AGGIORNATO PER UNITA' ORGANIZZATIVA

SPESE

0061 - SERVIZIO FINANZIARIO

| MISSIONE, PROGRAMMA, TITOLO CAPITOLO | DENOMINAZIONE | | PREVISIONI ANNO 2017 | VARIAZIONI | | SOMME RISULTANTI | RESPONSABILE |
|---|--|--------------------------------------|-------------------------|------------|----------------|---------------------|--------------|
| | | | | in aumento | in diminuzione | | |
| Totale Programma 09 | Servizio necroscopico e cimiteriale | previsione di competenza | 1.893.320,00 | 0,00 | 1.000.000,00 | 893.320,00 | |
| | | <i>di cui già impegnato*</i> | | 0,00 | 0,00 | 0,00 | |
| | | <i>a fondo pluriennale vincolato</i> | | 0,00 | 0,00 | 0,00 | |
| | | previsione di cassa | 1.966.280,00 | 0,00 | 961.570,00 | 1.004.710,00 | |
| Totale MISSIONE 12 | Diritti sociali, politiche sociali e famiglia | previsione di competenza | 1.966.865,00 | 0,00 | 1.000.000,00 | 966.865,00 | |
| | | <i>di cui già impegnato*</i> | | 0,00 | 0,00 | 0,00 | |
| | | <i>a fondo pluriennale vincolato</i> | | 0,00 | 0,00 | 0,00 | |
| | | previsione di cassa | 2.044.626,82 | 0,00 | 961.570,00 | 1.083.056,82 | |



P.E.G. AGGIORNATO PER UNITA' ORGANIZZATIVA

SPESE

0061 - SERVIZIO FINANZIARIO

| MISSIONE, PROGRAMMA, TITOLO CAPITOLO | DENOMINAZIONE | | PREVISIONI ANNO 2017 | VARIAZIONI | | SOMME RISULTANTI | RESPONSABILE | |
|---|-------------------------|---|---|---|---------------------------|----------------------|----------------------|---------------------------|
| | | | | in aumento | in diminuzione | | | |
| MISSIONE | 14 | Sviluppo economico e competitività | | | | | | |
| 1401 | Programma | 01 | Industria, e PMI e Artigianato | | | | | |
| | Titolo 1 | | Spese correnti | | | | | |
| | 50500/0 | | INTERESSI PASSIVI SU MUTUI ARTIGIANATO | previsione di competenza <i>di cui già impegnato*</i> a fondo pluriennale vincolato | 4.750,00 0,00 0,00 | 0,00 0,00 0,00 | 0,00 0,00 0,00 | 4.750,00 0,00 0,00 |
| | | | | previsione di cassa | 4.750,00 | 0,00 | 0,00 | 4.750,00 |
| | Totale Titolo | 1 | Spese correnti | previsione di competenza <i>di cui già impegnato*</i> a fondo pluriennale vincolato | 4.750,00 0,00 0,00 | 0,00 0,00 0,00 | 0,00 0,00 0,00 | 4.750,00 0,00 0,00 |
| | | | | previsione di cassa | 4.750,00 | 0,00 | 0,00 | 4.750,00 |
| | Totale Programma | 01 | Industria, e PMI e Artigianato | previsione di competenza <i>di cui già impegnato*</i> a fondo pluriennale vincolato | 4.750,00 0,00 0,00 | 0,00 0,00 0,00 | 0,00 0,00 0,00 | 4.750,00 0,00 0,00 |
| | | | | previsione di cassa | 4.750,00 | 0,00 | 0,00 | 4.750,00 |
| 1402 | Programma | 02 | Commercio - reti distributive - tutela dei consumatori | | | | | |
| | Titolo 1 | | Spese correnti | | | | | |
| | 48950/0 | | INTERESSI PASSIVI SUI MUTUI MERCATI | previsione di competenza <i>di cui già impegnato*</i> a fondo pluriennale vincolato | 9.345,00 0,00 0,00 | 0,00 0,00 0,00 | 0,00 0,00 0,00 | 9.345,00 0,00 0,00 |
| | | | | previsione di cassa | 9.345,00 | 0,00 | 0,00 | 9.345,00 |
| | 49825/0 | | IRAP ATTIVITA' PRODUTTIVE | previsione di competenza <i>di cui già impegnato*</i> a fondo pluriennale vincolato | 35.000,00 0,00 0,00 | 0,00 0,00 0,00 | 0,00 0,00 0,00 | 35.000,00 0,00 0,00 |
| | | | | previsione di cassa | 42.274,68 | 0,00 | 0,00 | 42.274,68 |
| | 50400/0 | | INTERESSI SUI MUTUI SERVIZI ALLE ATTIVITA' | previsione di competenza <i>di cui già impegnato*</i> a fondo pluriennale vincolato | 14.510,00 0,00 0,00 | 0,00 0,00 0,00 | 0,00 0,00 0,00 | 14.510,00 0,00 0,00 |
| | | | | previsione di cassa | 14.510,00 | 0,00 | 0,00 | 14.510,00 |
| | Totale Titolo | 1 | Spese correnti | previsione di competenza <i>di cui già impegnato*</i> a fondo pluriennale vincolato | 58.855,00 0,00 0,00 | 0,00 0,00 0,00 | 0,00 0,00 0,00 | 58.855,00 0,00 0,00 |
| | | | | previsione di cassa | 66.129,68 | 0,00 | 0,00 | 66.129,68 |



P.E.G. AGGIORNATO PER UNITA' ORGANIZZATIVA

SPESE

0061 - SERVIZIO FINANZIARIO

| MISSIONE, PROGRAMMA, TITOLO CAPITOLO | DENOMINAZIONE | | PREVISIONI ANNO 2017 | VARIAZIONI | | SOMME RISULTANTI | RESPONSABILE |
|---|---|--|-------------------------|--|--|--|--------------|
| | | | | in aumento | in diminuzione | | |
| Totale Programma 02 | Commercio - reti distributive - tutela dei consumatori | previsione di competenza <i>di cui già impegnato*</i> a fondo pluriennale vincolato previsione di cassa | 58.855,00 | 0,00 0,00 0,00 0,00 | 0,00 0,00 0,00 0,00 | 58.855,00 0,00 0,00 66.129,68 | |
| 1404 | Programma 04 | Reti e altri servizi di pubblica utilità | | | | | |
| Titolo 1 | Spese correnti | | | | | | |
| 50220/0 | IRAP DEL S.U.A.P. | previsione di competenza <i>di cui già impegnato*</i> a fondo pluriennale vincolato previsione di cassa | 0,00 0,00 | 0,00 0,00 0,00 0,00 | 0,00 0,00 0,00 0,00 | 0,00 0,00 0,00 0,00 | |
| Totale Titolo 1 | Spese correnti | previsione di competenza <i>di cui già impegnato*</i> a fondo pluriennale vincolato previsione di cassa | 0,00 | 0,00 0,00 0,00 0,00 | 0,00 0,00 0,00 0,00 | 0,00 0,00 0,00 0,00 | |
| Totale Programma 04 | Reti e altri servizi di pubblica utilità | previsione di competenza <i>di cui già impegnato*</i> a fondo pluriennale vincolato previsione di cassa | 0,00 | 0,00 0,00 0,00 0,00 | 0,00 0,00 0,00 0,00 | 0,00 0,00 0,00 0,00 | |
| Totale MISSIONE 14 | Sviluppo economico e competitività | previsione di competenza <i>di cui già impegnato*</i> a fondo pluriennale vincolato previsione di cassa | 63.605,00 | 0,00 0,00 0,00 0,00 | 0,00 0,00 0,00 0,00 | 63.605,00 0,00 0,00 70.879,68 | |



P.E.G. AGGIORNATO PER UNITA' ORGANIZZATIVA

SPESE

0061 - SERVIZIO FINANZIARIO

| MISSIONE, PROGRAMMA, TITOLO CAPITOLO | DENOMINAZIONE | | PREVISIONI ANNO 2017 | VARIAZIONI | | SOMME RISULTANTI | RESPONSABILE |
|---|---|---|-------------------------|--------------|----------------|---------------------|--------------|
| | | | | in aumento | in diminuzione | | |
| <i>MISSIONE</i> 16 | <i>Agricoltura, politiche agroalimentari e pesca</i> | | | | | | |
| | Sviluppo del settore agricolo e del sistema agroalimentare | | | | | | |
| 1601 Programma 01 | | | | | | | |
| Titolo 1 | Spese correnti | | | | | | |
| 50015/0 | IRAP AGRICOLTURA | previsione di competenza <i>di cui già impegnato*</i> <i>a fondo pluriennale vincolato</i> | 0,00 0,00 | 0,00 0,00 | 0,00 0,00 | 0,00 0,00 | 0,00 0,00 |
| | | previsione di cassa | | 0,00 | 0,00 | 0,00 | 0,00 |
| Totale Titolo 1 | Spese correnti | previsione di competenza <i>di cui già impegnato*</i> <i>a fondo pluriennale vincolato</i> | 0,00 | 0,00 | 0,00 | 0,00 | 0,00 |
| | | previsione di cassa | 0,00 | 0,00 | 0,00 | 0,00 | 0,00 |
| Totale Programma 01 | Sviluppo del settore agricolo e del sistema agroalimentare | previsione di competenza <i>di cui già impegnato*</i> <i>a fondo pluriennale vincolato</i> | 0,00 | 0,00 | 0,00 | 0,00 | 0,00 |
| | | previsione di cassa | 0,00 | 0,00 | 0,00 | 0,00 | 0,00 |
| Totale MISSIONE 16 | Agricoltura, politiche agroalimentari e pesca | previsione di competenza <i>di cui già impegnato*</i> <i>a fondo pluriennale vincolato</i> | 0,00 | 0,00 | 0,00 | 0,00 | 0,00 |
| | | previsione di cassa | 0,00 | 0,00 | 0,00 | 0,00 | 0,00 |



P.E.G. AGGIORNATO PER UNITA' ORGANIZZATIVA

SPESE

0061 - SERVIZIO FINANZIARIO

| MISSIONE,PROGRAMMA,TITOLO CAPITOLO | DENOMINAZIONE | | PREVISIONI ANNO 2017 | VARIAZIONI | | SOMME RISULTANTI | RESPONSABILE |
|---------------------------------------|---------------------------|---|---|---------------------------------|----------------------------|----------------------------|---------------------------------|
| | | | | in aumento | in diminuzione | | |
| <i>MISSIONE</i> | <i>17</i> | <i>Energia e diversificazione delle fonti energetiche</i> | | | | | |
| 1701 | Programma | 01 | Fonti energetiche | | | | |
| | Titolo 1 | | Spese correnti | | | | |
| | 50350/0 | INTERESSI PASSIVI SU MUTUI DISTRIBUZIONE GAS | previsione di competenza <i>di cui già impegnato*</i> <i>a fondo pluriennale vincolato</i> | 93.240,00 0,00 | 0,00 0,00 | 0,00 0,00 | 93.240,00 0,00 |
| | | | previsione di cassa | 93.240,00 | 0,00 | 0,00 | 93.240,00 |
| | Totale Titolo | 1 | Spese correnti | 93.240,00 | 0,00 | 0,00 | 93.240,00 |
| | | | previsione di competenza <i>di cui già impegnato*</i> <i>a fondo pluriennale vincolato</i> | 93.240,00 0,00 | 0,00 0,00 | 0,00 0,00 | 93.240,00 0,00 |
| | | | previsione di cassa | 93.240,00 | 0,00 | 0,00 | 93.240,00 |
| | Totale Programma | 01 | Fonti energetiche | 93.240,00 | 0,00 | 0,00 | 93.240,00 |
| | | | previsione di competenza <i>di cui già impegnato*</i> <i>a fondo pluriennale vincolato</i> | 93.240,00 0,00 | 0,00 0,00 | 0,00 0,00 | 93.240,00 0,00 |
| | | | previsione di cassa | 93.240,00 | 0,00 | 0,00 | 93.240,00 |
| | Totale MISSIONE 17 | Energia e diversificazione delle fonti energetiche | previsione di competenza <i>di cui già impegnato*</i> <i>a fondo pluriennale vincolato</i> | 93.240,00 0,00 | 0,00 0,00 | 0,00 0,00 | 93.240,00 0,00 |
| | | | previsione di cassa | 93.240,00 | 0,00 | 0,00 | 93.240,00 |



P.E.G. AGGIORNATO PER UNITA' ORGANIZZATIVA

SPESE

0061 - SERVIZIO FINANZIARIO

| MISSIONE, PROGRAMMA, TITOLO CAPITOLO | DENOMINAZIONE | | PREVISIONI ANNO 2017 | VARIAZIONI | | SOMME RISULTANTI | RESPONSABILE |
|---|----------------------|--|---|-------------|----------------|---------------------|--------------|
| | | | | in aumento | in diminuzione | | |
| <i>MISSIONE</i> | <i>18</i> | <i>Relazioni con le altre autonomie territoriali e locali</i> | | | | | |
| 1801 | Programma | 01 | Relazioni finanziarie con le altre autonomie territoriali | | | | |
| | Titolo 1 | | Spese correnti | | | | |
| | 51310/0 | | QUOTA ALIMENTAZIONE FONDO SOLIDARIETA' COMUNALE | | | | |
| | | | previsione di competenza | 0,00 | 0,00 | 0,00 | 0,00 |
| | | | di cui già impegnato* | 0,00 | 0,00 | 0,00 | 0,00 |
| | | | a fondo pluriennale vincolato | | | | |
| | | | previsione di cassa | | 0,00 | 0,00 | 0,00 |
| | Totale Titolo | 1 | Spese correnti | 0,00 | 0,00 | 0,00 | 0,00 |
| | | | previsione di competenza | 0,00 | 0,00 | 0,00 | 0,00 |
| | | | di cui già impegnato* | | 0,00 | 0,00 | 0,00 |
| | | | a fondo pluriennale vincolato | | 0,00 | 0,00 | 0,00 |
| | | | previsione di cassa | 0,00 | 0,00 | 0,00 | 0,00 |
| Totale Programma | 01 | Relazioni finanziarie con le altre autonomie territoriali | | 0,00 | 0,00 | 0,00 | 0,00 |
| | | | previsione di competenza | 0,00 | 0,00 | 0,00 | 0,00 |
| | | | di cui già impegnato* | | 0,00 | 0,00 | 0,00 |
| | | | a fondo pluriennale vincolato | | 0,00 | 0,00 | 0,00 |
| | | | previsione di cassa | 0,00 | 0,00 | 0,00 | 0,00 |
| Totale MISSIONE 18 | | Relazioni con le altre autonomie territoriali e locali | | 0,00 | 0,00 | 0,00 | 0,00 |
| | | | previsione di competenza | 0,00 | 0,00 | 0,00 | 0,00 |
| | | | di cui già impegnato* | | 0,00 | 0,00 | 0,00 |
| | | | a fondo pluriennale vincolato | | 0,00 | 0,00 | 0,00 |
| | | | previsione di cassa | 0,00 | 0,00 | 0,00 | 0,00 |



P.E.G. AGGIORNATO PER UNITA' ORGANIZZATIVA

SPESE

0061 - SERVIZIO FINANZIARIO

| MISSIONE, PROGRAMMA, TITOLO CAPITOLO | DENOMINAZIONE | | PREVISIONI ANNO 2017 | VARIAZIONI | | SOMME RISULTANTI | RESPONSABILE |
|---|-----------------------------------|-------------------------------|---|----------------------------|----------------------|----------------------------|----------------------------|
| | | | | in aumento | in diminuzione | | |
| <i>MISSIONE</i> | <i>20</i> | <i>Fondi e accantonamenti</i> | | | | | |
| 2001 | Programma | 01 | Fondo di riserva | | | | |
| | Titolo 1 | | Spese correnti | | | | |
| 50850/0 | FONDO DI RISERVA | | previsione di competenza <i>di cui già impegnato*</i> a fondo pluriennale vincolato | 402.383,62 0,00 0,00 | 0,00 0,00 0,00 | 160.165,00 0,00 0,00 | 242.218,62 0,00 0,00 |
| | | | previsione di cassa | 402.383,62 | 0,00 | 160.165,00 | 242.218,62 |
| 50851/0 | FONDO PERDITE DA ENTI PARTECIPATI | | previsione di competenza <i>di cui già impegnato*</i> a fondo pluriennale vincolato | 0,00 0,00 0,00 | 0,00 0,00 0,00 | 0,00 0,00 0,00 | 0,00 0,00 0,00 |
| | | | previsione di cassa | | 0,00 | 0,00 | 0,00 |
| 50852/0 | FONDO RISCHI SPESE LEGALI | | previsione di competenza <i>di cui già impegnato*</i> a fondo pluriennale vincolato | 0,00 0,00 0,00 | 0,00 0,00 0,00 | 0,00 0,00 0,00 | 0,00 0,00 0,00 |
| | | | previsione di cassa | | 0,00 | 0,00 | 0,00 |
| 50854/0 | FONDO DI RISERVA DI CASSA | | previsione di competenza <i>di cui già impegnato*</i> a fondo pluriennale vincolato | 0,00 0,00 0,00 | 0,00 0,00 0,00 | 0,00 0,00 0,00 | 0,00 0,00 0,00 |
| | | | previsione di cassa | 150.000,00 | 0,00 | 0,00 | 150.000,00 |
| Totale Titolo | 1 | Spese correnti | | 402.383,62 | 0,00 | 160.165,00 | 242.218,62 |
| | | | <i>di cui già impegnato*</i> a fondo pluriennale vincolato | | 0,00 0,00 | 0,00 0,00 | 0,00 0,00 |
| | | | previsione di cassa | 552.383,62 | 0,00 | 160.165,00 | 392.218,62 |
| Totale Programma | 01 | Fondo di riserva | | 402.383,62 | 0,00 | 160.165,00 | 242.218,62 |
| | | | <i>di cui già impegnato*</i> a fondo pluriennale vincolato | | 0,00 0,00 | 0,00 0,00 | 0,00 0,00 |
| | | | previsione di cassa | 552.383,62 | 0,00 | 160.165,00 | 392.218,62 |
| 2002 | Programma | 02 | Fondo crediti di dubbia esigibilità | | | | |
| | Titolo 1 | | Spese correnti | | | | |
| 50840/0 | FONDO SVALUTAZIONE CREDITI | | previsione di competenza <i>di cui già impegnato*</i> a fondo pluriennale vincolato | 0,00 0,00 0,00 | 0,00 0,00 0,00 | 0,00 0,00 0,00 | 0,00 0,00 0,00 |
| | | | previsione di cassa | | 0,00 | 0,00 | 0,00 |



P.E.G. AGGIORNATO PER UNITA' ORGANIZZATIVA

SPESE

0061 - SERVIZIO FINANZIARIO

| MISSIONE,PROGRAMMA,TITOLO CAPITOLO | DENOMINAZIONE | | PREVISIONI ANNO 2017 | VARIAZIONI | | SOMME RISULTANTI | RESPONSABILE |
|---------------------------------------|---|--------------------------------------|-------------------------|------------|----------------|---------------------|--------------|
| | | | | in aumento | in diminuzione | | |
| | | previsione di cassa | | 0,00 | 0,00 | 0,00 | |
| 50841/0 | FONDO CREDITI DI DUBBIA ESIGIBILITA' | previsione di competenza | 3.569.280,00 | 0,00 | 0,00 | 3.569.280,00 | |
| | | <i>di cui già impegnato*</i> | 0,00 | 0,00 | 0,00 | 0,00 | |
| | | <i>a fondo pluriennale vincolato</i> | | 0,00 | 0,00 | 0,00 | |
| | | previsione di cassa | | 0,00 | 0,00 | 0,00 | |
| Totale Titolo | 1 Spese correnti | previsione di competenza | 3.569.280,00 | 0,00 | 0,00 | 3.569.280,00 | |
| | | <i>di cui già impegnato*</i> | | 0,00 | 0,00 | 0,00 | |
| | | <i>a fondo pluriennale vincolato</i> | | 0,00 | 0,00 | 0,00 | |
| | | previsione di cassa | 0,00 | 0,00 | 0,00 | 0,00 | |
| Totale Programma | 02 Fondo crediti di dubbia esigibilità | previsione di competenza | 3.569.280,00 | 0,00 | 0,00 | 3.569.280,00 | |
| | | <i>di cui già impegnato*</i> | | 0,00 | 0,00 | 0,00 | |
| | | <i>a fondo pluriennale vincolato</i> | | 0,00 | 0,00 | 0,00 | |
| | | previsione di cassa | 0,00 | 0,00 | 0,00 | 0,00 | |
| 2003 | Programma 03 | Altri fondi | | | | | |
| | Titolo 1 | Spese correnti | | | | | |
| 50853/0 | FONDO PASSIVITA' LATENTI | previsione di competenza | 680.000,00 | 0,00 | 680.000,00 | 0,00 | |
| | | <i>di cui già impegnato*</i> | 0,00 | 0,00 | 0,00 | 0,00 | |
| | | <i>a fondo pluriennale vincolato</i> | | 0,00 | 0,00 | 0,00 | |
| | | previsione di cassa | 680.000,00 | 0,00 | 680.000,00 | 0,00 | |
| Totale Titolo | 1 Spese correnti | previsione di competenza | 680.000,00 | 0,00 | 680.000,00 | 0,00 | |
| | | <i>di cui già impegnato*</i> | | 0,00 | 0,00 | 0,00 | |
| | | <i>a fondo pluriennale vincolato</i> | | 0,00 | 0,00 | 0,00 | |
| | | previsione di cassa | 680.000,00 | 0,00 | 680.000,00 | 0,00 | |
| Totale Programma | 03 Altri fondi | previsione di competenza | 680.000,00 | 0,00 | 680.000,00 | 0,00 | |
| | | <i>di cui già impegnato*</i> | | 0,00 | 0,00 | 0,00 | |
| | | <i>a fondo pluriennale vincolato</i> | | 0,00 | 0,00 | 0,00 | |
| | | previsione di cassa | 680.000,00 | 0,00 | 680.000,00 | 0,00 | |
| Totale MISSIONE 20 | Fondi e accantonamenti | previsione di competenza | 4.651.663,62 | 0,00 | 840.165,00 | 3.811.498,62 | |
| | | <i>di cui già impegnato*</i> | | 0,00 | 0,00 | 0,00 | |
| | | <i>a fondo pluriennale vincolato</i> | | 0,00 | 0,00 | 0,00 | |
| | | previsione di cassa | 1.232.383,62 | 0,00 | 840.165,00 | 392.218,62 | |



P.E.G. AGGIORNATO PER UNITA' ORGANIZZATIVA

SPESE

0061 - SERVIZIO FINANZIARIO

| MISSIONE, PROGRAMMA, TITOLO CAPITOLO | DENOMINAZIONE | PREVISIONI ANNO 2017 | VARIAZIONI | | SOMME RISULTANTI | RESPONSABILE |
|---|--|--|------------|----------------|---------------------|--------------|
| | | | in aumento | in diminuzione | | |
| <i>MISSIONE</i> 50 | <i>Debito pubblico</i> | | | | | |
| 5002 Programma 02 | Quota capitale ammortamento mutui e prestiti obbligazionari | | | | | |
| Titolo 4 | Rimborso Prestiti | | | | | |
| 85000/0 | ESTINZIONE DI MUTUI PER IL FINANZIAMENTO DI OPERE PUBBLICHE | previsione di competenza 3.640.540,00 <i>di cui già impegnato*</i> 0,00 <i>a fondo pluriennale vincolato</i> | 0,00 | 0,00 | 3.640.540,00 | |
| | | previsione di cassa 3.640.540,00 | 0,00 | 0,00 | 3.640.540,00 | |
| 85012/0 | ESTINZIONE ANTICIPATA MUTUI | previsione di competenza 0,00 <i>di cui già impegnato*</i> 0,00 <i>a fondo pluriennale vincolato</i> | 0,00 | 0,00 | 0,00 | |
| | | previsione di cassa | 0,00 | 0,00 | 0,00 | |
| 85015/0 | ESTINZIONE ANTICIPATA MUTUI (A.A. LIBERO) | previsione di competenza 0,00 <i>di cui già impegnato*</i> 0,00 <i>a fondo pluriennale vincolato</i> | 0,00 | 0,00 | 0,00 | |
| | | previsione di cassa | 0,00 | 0,00 | 0,00 | |
| 85020/0 | ESTINZIONE ANTICIPATA MUTUI (FC 12400 PARTE) | previsione di competenza 0,00 <i>di cui già impegnato*</i> 0,00 <i>a fondo pluriennale vincolato</i> | 0,00 | 0,00 | 0,00 | |
| | | previsione di cassa | 0,00 | 0,00 | 0,00 | |
| Totale Titolo 4 | Rimborso Prestiti | previsione di competenza 3.640.540,00 <i>di cui già impegnato*</i> <i>a fondo pluriennale vincolato</i> | 0,00 | 0,00 | 3.640.540,00 | |
| | | previsione di cassa 3.640.540,00 | 0,00 | 0,00 | 3.640.540,00 | |
| Totale Programma 02 | Quota capitale ammortamento mutui e prestiti obbligazionari | previsione di competenza 3.640.540,00 <i>di cui già impegnato*</i> <i>a fondo pluriennale vincolato</i> | 0,00 | 0,00 | 3.640.540,00 | |
| | | previsione di cassa 3.640.540,00 | 0,00 | 0,00 | 3.640.540,00 | |
| Totale MISSIONE 50 | Debito pubblico | previsione di competenza 3.640.540,00 <i>di cui già impegnato*</i> <i>a fondo pluriennale vincolato</i> | 0,00 | 0,00 | 3.640.540,00 | |
| | | previsione di cassa 3.640.540,00 | 0,00 | 0,00 | 3.640.540,00 | |



P.E.G. AGGIORNATO PER UNITA' ORGANIZZATIVA

SPESE

0061 - SERVIZIO FINANZIARIO

| MISSIONE, PROGRAMMA, TITOLO CAPITOLO | DENOMINAZIONE | | PREVISIONI ANNO 2017 | VARIAZIONI | | SOMME RISULTANTI | RESPONSABILE | |
|---|---------------------------|----------------------------------|---|---|--|--|--|--|
| | | | | in aumento | in diminuzione | | | |
| <i>MISSIONE</i> | <i>60</i> | <i>Anticipazioni finanziarie</i> | | | | | | |
| 6001 | Programma | 01 | Restituzione anticipazioni di tesoreria | | | | | |
| | Titolo 1 | | Spese correnti | | | | | |
| | 51250/0 | | INTERESSI PASSIVI DI TESORERIA | previsione di competenza <i>di cui già impegnato*</i> <i>a fondo pluriennale vincolato</i> | 90.000,00 0,00 0,00 | 25.000,00 0,00 0,00 | 0,00 0,00 0,00 | 115.000,00 0,00 0,00 |
| | Totale Titolo | 1 | Spese correnti | previsione di competenza <i>di cui già impegnato*</i> <i>a fondo pluriennale vincolato</i> previsione di cassa | 90.000,00 0,00 0,00 90.000,00 | 25.000,00 0,00 0,00 25.000,00 | 0,00 0,00 0,00 0,00 | 115.000,00 0,00 0,00 115.000,00 |
| | Titolo 5 | | Chiusura Anticipazioni ricevute da istituto tesoriere/cassiere | | | | | |
| | 84500/0 | | RIMBORSO DI ANTICIPAZIONI DI CASSA (FINANZ.CAP.14000 E.) | previsione di competenza <i>di cui già impegnato*</i> <i>a fondo pluriennale vincolato</i> | 70.000.000,00 0,00 0,00 | 0,00 0,00 0,00 | 0,00 0,00 0,00 | 70.000.000,00 0,00 0,00 |
| | Totale Titolo | 5 | Chiusura Anticipazioni ricevute da istituto tesoriere/cassiere | previsione di competenza <i>di cui già impegnato*</i> <i>a fondo pluriennale vincolato</i> previsione di cassa | 70.000.000,00 0,00 0,00 70.000.000,00 | 0,00 0,00 0,00 0,00 | 0,00 0,00 0,00 0,00 | 70.000.000,00 0,00 0,00 70.000.000,00 |
| | Totale Programma | 01 | Restituzione anticipazioni di tesoreria | previsione di competenza <i>di cui già impegnato*</i> <i>a fondo pluriennale vincolato</i> previsione di cassa | 70.090.000,00 0,00 0,00 70.090.000,00 | 25.000,00 0,00 0,00 25.000,00 | 0,00 0,00 0,00 0,00 | 70.115.000,00 0,00 0,00 70.115.000,00 |
| | Totale MISSIONE 60 | | Anticipazioni finanziarie | previsione di competenza <i>di cui già impegnato*</i> <i>a fondo pluriennale vincolato</i> previsione di cassa | 70.090.000,00 0,00 0,00 70.090.000,00 | 25.000,00 0,00 0,00 25.000,00 | 0,00 0,00 0,00 0,00 | 70.115.000,00 0,00 0,00 70.115.000,00 |



P.E.G. AGGIORNATO PER UNITA' ORGANIZZATIVA

SPESE

0061 - SERVIZIO FINANZIARIO

| MISSIONE,PROGRAMMA,TITOLO CAPITOLO | DENOMINAZIONE | | PREVISIONI ANNO 2017 | VARIAZIONI | | SOMME RISULTANTI | RESPONSABILE |
|---------------------------------------|---|--|--|--------------|----------------|----------------------|--------------|
| | | | | in aumento | in diminuzione | | |
| <i>MISSIONE</i> | <i>99</i> | <i>Servizi per conto terzi</i> | | | | | |
| 9901 | Programma | 01 | Servizi per conto terzi - partite di giro | | | | |
| | Titolo 7 | | Uscite per conto terzi e partite di giro | | | | |
| 87060/0 | EROGAZIONE RITENUTE EX L.335/95-ART.2- I.N.P.S.(F.C..27150 E) | previsione di competenza <i>di cui già impegnato*</i> <i>a fondo pluriennale vincolato</i> | 10.000,00 0,00 | 0,00 0,00 | 0,00 0,00 | 10.000,00 0,00 | |
| | | previsione di cassa | 10.000,00 | 0,00 | 0,00 | 10.000,00 | |
| 87070/0 | VERSAMENTO RITENUTE INAIL FC 27160 | previsione di competenza <i>di cui già impegnato*</i> <i>a fondo pluriennale vincolato</i> | 1.000,00 0,00 | 0,00 0,00 | 0,00 0,00 | 1.000,00 0,00 | |
| | | previsione di cassa | 1.000,00 | 0,00 | 0,00 | 1.000,00 | |
| 87100/0 | EROGAZIONE RITENUTE ERARIALI PER IRPEF (F.C.27210) | previsione di competenza <i>di cui già impegnato*</i> <i>a fondo pluriennale vincolato</i> | 3.800.000,00 0,00 | 0,00 0,00 | 0,00 0,00 | 3.800.000,00 0,00 | |
| | | previsione di cassa | 4.062.315,42 | 0,00 | 0,00 | 4.062.315,42 | |
| 87110/0 | EROGAZIONE RITENUTE ERARIALI SU LAVORO AUTONOMO (F.C. 27230) | previsione di competenza <i>di cui già impegnato*</i> <i>a fondo pluriennale vincolato</i> | 200.000,00 0,00 | 0,00 0,00 | 0,00 0,00 | 200.000,00 0,00 | |
| | | previsione di cassa | 200.000,00 | 0,00 | 0,00 | 200.000,00 | |
| 87120/0 | EROGAZIONE ALTRE RITENUTE ERARIALI (FC 27170) | previsione di competenza <i>di cui già impegnato*</i> <i>a fondo pluriennale vincolato</i> | 10.000,00 0,00 | 0,00 0,00 | 0,00 0,00 | 10.000,00 0,00 | |
| | | previsione di cassa | 10.000,00 | 0,00 | 0,00 | 10.000,00 | |
| 87150/0 | RITENUTE VARIE SU RETRIBUZIONI (F.C.27310 E.) | previsione di competenza <i>di cui già impegnato*</i> <i>a fondo pluriennale vincolato</i> | 1.375.000,00 0,00 | 0,00 0,00 | 0,00 0,00 | 1.375.000,00 0,00 | |
| | | previsione di cassa | 1.419.648,59 | 0,00 | 0,00 | 1.419.648,59 | |
| 87160/0 | EROGAZIONE RITENUTE ERARIALI SU CONTRIBUTI PUBBLICI (F.C. 27220) | previsione di competenza <i>di cui già impegnato*</i> <i>a fondo pluriennale vincolato</i> | 30.000,00 0,00 | 0,00 0,00 | 0,00 0,00 | 30.000,00 0,00 | |
| | | previsione di cassa | | | | | |



P.E.G. AGGIORNATO PER UNITA' ORGANIZZATIVA

SPESE

0061 - SERVIZIO FINANZIARIO

| MISSIONE, PROGRAMMA, TITOLO CAPITOLO | DENOMINAZIONE | | PREVISIONI ANNO 2017 | VARIAZIONI | | SOMME RISULTANTI | RESPONSABILE | |
|---|--|---|--------------------------------------|---------------|----------------|---------------------|---------------|--|
| | | | | in aumento | in diminuzione | | | |
| | | previsione di cassa | 30.000,00 | 0,00 | 0,00 | 30.000,00 | | |
| 87165/0 | VERSAMENTO RITENUTE PER SCISSIONE CONTABILE IVA (FC 27235) | previsione di competenza | 5.000.000,00 | 1.000.000,00 | 0,00 | 6.000.000,00 | | |
| | | <i>di cui già impegnato*</i> | 0,00 | 0,00 | 0,00 | 0,00 | | |
| | | <i>a fondo pluriennale vincolato</i> | | 0,00 | 0,00 | 0,00 | | |
| | | previsione di cassa | 5.307.276,42 | 1.000.000,00 | 0,00 | 6.307.276,42 | | |
| 87200/3 | SERVIZI PER CONTO DELLO STATO: SPESE VARIE (F.C..27410/3) | previsione di competenza | 5.000,00 | 0,00 | 0,00 | 5.000,00 | | |
| | | <i>di cui già impegnato*</i> | 0,00 | 0,00 | 0,00 | 0,00 | | |
| | | <i>a fondo pluriennale vincolato</i> | | 0,00 | 0,00 | 0,00 | | |
| | | previsione di cassa | 5.000,00 | 0,00 | 0,00 | 5.000,00 | | |
| 87260/0 | UTILIZZO INCASSI VINCOLATI ART. 195 TUEL (FC 27520) | previsione di competenza | 13.000.000,00 | 0,00 | 0,00 | 13.000.000,00 | | |
| | | <i>di cui già impegnato*</i> | 0,00 | 0,00 | 0,00 | 0,00 | | |
| | | <i>a fondo pluriennale vincolato</i> | | 0,00 | 0,00 | 0,00 | | |
| | | previsione di cassa | 13.000.000,00 | 0,00 | 0,00 | 13.000.000,00 | | |
| 87270/0 | DESTINAZIONE INCASSI LIBERI PER REINTEGRO INCASSI VINCOLATI EX ART. 195 (FC 27530) | previsione di competenza | 10.000.000,00 | 0,00 | 0,00 | 10.000.000,00 | | |
| | | <i>di cui già impegnato*</i> | 0,00 | 0,00 | 0,00 | 0,00 | | |
| | | <i>a fondo pluriennale vincolato</i> | | 0,00 | 0,00 | 0,00 | | |
| | | previsione di cassa | 10.730.832,57 | 0,00 | 730.832,57 | 10.000.000,00 | | |
| 87420/0 | VERSAMENTO A TERZI DI INTERESSI MATURATI SU CAPITALI E TITOLI DEPOSITATI AL COMUNE (FINANZ.DA CAP.27850 E) | previsione di competenza | 1.000,00 | 0,00 | 0,00 | 1.000,00 | | |
| | | <i>di cui già impegnato*</i> | 0,00 | 0,00 | 0,00 | 0,00 | | |
| | | <i>a fondo pluriennale vincolato</i> | | 0,00 | 0,00 | 0,00 | | |
| | | previsione di cassa | 1.000,00 | 0,00 | 0,00 | 1.000,00 | | |
| 87560/0 | SPESE ELEZIONI REGIONALI (F.C. 28020) | previsione di competenza | 0,00 | 0,00 | 0,00 | 0,00 | | |
| | | <i>di cui già impegnato*</i> | 0,00 | 0,00 | 0,00 | 0,00 | | |
| | | <i>a fondo pluriennale vincolato</i> | | 0,00 | 0,00 | 0,00 | | |
| | | previsione di cassa | | 0,00 | 0,00 | 0,00 | | |
| Totale Titolo | 7 | Uscite per conto terzi e partite di giro | previsione di competenza | 33.432.000,00 | 1.000.000,00 | 0,00 | 34.432.000,00 | |
| | | | <i>di cui già impegnato*</i> | 0,00 | 0,00 | 0,00 | 0,00 | |
| | | | <i>a fondo pluriennale vincolato</i> | | 0,00 | 0,00 | 0,00 | |
| | | | previsione di cassa | 34.777.073,00 | 1.000.000,00 | 730.832,57 | 35.046.240,43 | |



P.E.G. AGGIORNATO PER UNITA' ORGANIZZATIVA

SPESE

0061 - SERVIZIO FINANZIARIO

| MISSIONE, PROGRAMMA, TITOLO CAPITOLO | DENOMINAZIONE | | PREVISIONI ANNO 2017 | VARIAZIONI | | SOMME RISULTANTI | RESPONSABILE |
|---|--|--------------------------------------|-------------------------|--------------|----------------|---------------------|--------------|
| | | | | in aumento | in diminuzione | | |
| Totale Programma 01 | Servizi per conto terzi - partite di giro | previsione di competenza | 33.432.000,00 | 1.000.000,00 | 0,00 | 34.432.000,00 | |
| | | <i>di cui già impegnato*</i> | | 0,00 | 0,00 | 0,00 | |
| | | <i>a fondo pluriennale vincolato</i> | | 0,00 | 0,00 | 0,00 | |
| | | previsione di cassa | 34.777.073,00 | 1.000.000,00 | 730.832,57 | 35.046.240,43 | |
| Totale MISSIONE 99 | Servizi per conto terzi | previsione di competenza | 33.432.000,00 | 1.000.000,00 | 0,00 | 34.432.000,00 | |
| | | <i>di cui già impegnato*</i> | | 0,00 | 0,00 | 0,00 | |
| | | <i>a fondo pluriennale vincolato</i> | | 0,00 | 0,00 | 0,00 | |
| | | previsione di cassa | 34.777.073,00 | 1.000.000,00 | 730.832,57 | 35.046.240,43 | |
| Totale UO 0061 | SERVIZIO FINANZIARIO | previsione di competenza | 119.351.338,62 | 1.449.547,00 | 2.152.705,00 | 118.648.180,62 | |
| | | <i>di cui già impegnato*</i> | | 0,00 | 0,00 | 0,00 | |
| | | <i>a fondo pluriennale vincolato</i> | | 0,00 | 0,00 | 0,00 | |
| | | previsione di cassa | 118.458.823,54 | 1.448.672,94 | 2.899.783,54 | 117.007.712,94 | |



P.E.G. AGGIORNATO PER UNITA' ORGANIZZATIVA

SPESE

0062 - SERVIZI EDUCATIVI

| MISSIONE,PROGRAMMA,TITOLO CAPITOLO | DENOMINAZIONE | | PREVISIONI ANNO 2017 | VARIAZIONI | | SOMME RISULTANTI | RESPONSABILE |
|---------------------------------------|---|---|----------------------------------|--------------------------------|--------------------------------|----------------------------------|--------------|
| | | | | in aumento | in diminuzione | | |
| <i>MISSIONE</i> | <i>04</i> | <i>Istruzione e diritto allo studio</i> | | | | | |
| 0401 | Programma | 01 Istruzione prescolastica | | | | | |
| | Titolo 1 | Spese correnti | | | | | |
| 35913/0 | BENI SPECIFICI MATERNE COMUNALI | previsione di competenza <i>di cui già impegnato*</i> <i>a fondo pluriennale vincolato</i> previsione di cassa | 72.300,00 0,00 72.300,00 | 47.000,00 0,00 47.000,00 | 0,00 0,00 0,00 | 119.300,00 0,00 119.300,00 | |
| 35914/0 | CONSULENZE E SERVIZI MATERNE COMUNALI | previsione di competenza <i>di cui già impegnato*</i> <i>a fondo pluriennale vincolato</i> previsione di cassa | 525.000,00 0,00 525.000,00 | 0,00 0,00 0,00 | 21.775,00 0,00 21.775,00 | 503.225,00 0,00 503.225,00 | |
| 35919/0 | PULIZIE MATERNE COMUNALI | previsione di competenza <i>di cui già impegnato*</i> <i>a fondo pluriennale vincolato</i> previsione di cassa | 103.520,00 0,00 103.520,00 | 0,00 0,00 0,00 | 42.615,00 0,00 42.615,00 | 60.905,00 0,00 60.905,00 | |
| 35920/0 | LOCAZIONI MATERNE COMUNALI | previsione di competenza <i>di cui già impegnato*</i> <i>a fondo pluriennale vincolato</i> previsione di cassa | 6.000,00 0,00 6.000,00 | 0,00 0,00 0,00 | 0,00 0,00 0,00 | 6.000,00 0,00 6.000,00 | |
| 36020/0 | CONSULENZE E SERVIZI PER MATERNE STATALI | previsione di competenza <i>di cui già impegnato*</i> <i>a fondo pluriennale vincolato</i> previsione di cassa | 3.700,00 0,00 4.851,83 | 0,00 0,00 0,00 | 0,00 0,00 400,00 | 3.700,00 0,00 4.451,83 | |
| 36230/0 | BENI SPECIFICI PER SCUOLE MATERNE STATALI | previsione di competenza <i>di cui già impegnato*</i> <i>a fondo pluriennale vincolato</i> previsione di cassa | 0,00 0,00 0,00 | 0,00 0,00 0,00 | 0,00 0,00 0,00 | 0,00 0,00 0,00 | |
| 36700/0 | CONTRIBUTO AD ISTITUZIONE SERVIZI EDUCATIVI PER MATERNE COMUNALI | previsione di competenza <i>di cui già impegnato*</i> <i>a fondo pluriennale vincolato</i> previsione di cassa | 5.000,00 0,00 137.000,00 | 0,00 0,00 0,00 | 5.000,00 0,00 5.000,00 | 0,00 0,00 132.000,00 | |



P.E.G. AGGIORNATO PER UNITA' ORGANIZZATIVA

SPESE

0062 - SERVIZI EDUCATIVI

| MISSIONE, PROGRAMMA, TITOLO CAPITOLO | DENOMINAZIONE | | PREVISIONI ANNO 2017 | VARIAZIONI | | SOMME RISULTANTI | RESPONSABILE |
|---|--|--------------------------------------|---|------------|----------------|---------------------|--------------|
| | | | | in aumento | in diminuzione | | |
| 36701/0 | FONDI REGIONALI PER MATERNE COMUNALI (FC 3791) | previsione di competenza | 60.000,00 | 0,00 | 0,00 | 60.000,00 | |
| | | <i>di cui già impegnato*</i> | 0,00 | 0,00 | 0,00 | 0,00 | |
| | | <i>a fondo pluriennale vincolato</i> | | 0,00 | 0,00 | 0,00 | |
| | | previsione di cassa | 60.000,00 | 0,00 | 0,00 | 60.000,00 | |
| 36702/0 | FONDI STATALI PER MATERNE COMUNALI (FC 1390) | previsione di competenza | 50.000,00 | 0,00 | 0,00 | 50.000,00 | |
| | | <i>di cui già impegnato*</i> | 0,00 | 0,00 | 0,00 | 0,00 | |
| | | <i>a fondo pluriennale vincolato</i> | | 0,00 | 0,00 | 0,00 | |
| | | previsione di cassa | 50.000,00 | 0,00 | 0,00 | 50.000,00 | |
| 39046/0 | CONTRIBUTI REGIONALI SC.MATERNE PRIVATE-F.C.3751 | previsione di competenza | 200.000,00 | 50.000,00 | 0,00 | 250.000,00 | |
| | | <i>di cui già impegnato*</i> | 0,00 | 0,00 | 0,00 | 0,00 | |
| | | <i>a fondo pluriennale vincolato</i> | | 0,00 | 0,00 | 0,00 | |
| | | previsione di cassa | 304.627,88 | 37.029,32 | 0,00 | 341.657,20 | |
| Totale Titolo | 1 | Spese correnti | 1.025.520,00 | 97.000,00 | 69.390,00 | 1.053.130,00 | |
| | | <i>di cui già impegnato*</i> | | 0,00 | 0,00 | 0,00 | |
| | | <i>a fondo pluriennale vincolato</i> | | 0,00 | 0,00 | 0,00 | |
| | | previsione di cassa | 1.263.299,71 | 84.029,32 | 69.790,00 | 1.277.539,03 | |
| Totale Programma | 01 | Istruzione prescolastica | 1.025.520,00 | 97.000,00 | 69.390,00 | 1.053.130,00 | |
| | | <i>di cui già impegnato*</i> | | 0,00 | 0,00 | 0,00 | |
| | | <i>a fondo pluriennale vincolato</i> | | 0,00 | 0,00 | 0,00 | |
| | | previsione di cassa | 1.263.299,71 | 84.029,32 | 69.790,00 | 1.277.539,03 | |
| 0402 | Programma | 02 | Altri ordini di istruzione non universitaria | | | | |
| Titolo 1 | Spese correnti | | | | | | |
| 37100/0 | BENI SPECIFICI PER SCUOLE ELEMENTARI | previsione di competenza | 0,00 | 0,00 | 0,00 | 0,00 | |
| | | <i>di cui già impegnato*</i> | 0,00 | 0,00 | 0,00 | 0,00 | |
| | | <i>a fondo pluriennale vincolato</i> | | 0,00 | 0,00 | 0,00 | |
| | | previsione di cassa | | 0,00 | 0,00 | 0,00 | |
| 37355/0 | CONSULENZE E SERVIZI SCUOLE ELEMENTARI | previsione di competenza | 4.000,00 | 0,00 | 0,00 | 4.000,00 | |
| | | <i>di cui già impegnato*</i> | 0,00 | 0,00 | 0,00 | 0,00 | |
| | | <i>a fondo pluriennale vincolato</i> | | 0,00 | 0,00 | 0,00 | |
| | | previsione di cassa | 5.599,95 | 0,00 | 0,00 | 5.599,95 | |
| 37760/0 | CONSULENZE E SERVIZI SCUOLE MEDIE | previsione di competenza | 2.600,00 | 0,00 | 0,00 | 2.600,00 | |
| | | <i>di cui già impegnato*</i> | 0,00 | 0,00 | 0,00 | 0,00 | |
| | | <i>a fondo pluriennale vincolato</i> | | 0,00 | 0,00 | 0,00 | |
| | | previsione di cassa | 3.288,67 | 0,00 | 0,00 | 3.288,67 | |



P.E.G. AGGIORNATO PER UNITA' ORGANIZZATIVA

SPESE

0062 - SERVIZI EDUCATIVI

| MISSIONE,PROGRAMMA,TITOLO CAPITOLO | DENOMINAZIONE | | PREVISIONI ANNO 2017 | VARIAZIONI | | SOMME RISULTANTI | RESPONSABILE |
|---------------------------------------|------------------|--|---|------------|----------------|---------------------|--------------|
| | | | | in aumento | in diminuzione | | |
| Totale Titolo | 1 | Spese correnti | | | | | |
| | | previsione di competenza | 6.600,00 | 0,00 | 0,00 | 6.600,00 | |
| | | <i>di cui già impegnato*</i> | | 0,00 | 0,00 | 0,00 | |
| | | <i>a fondo pluriennale vincolato</i> | | 0,00 | 0,00 | 0,00 | |
| | | previsione di cassa | 8.888,62 | 0,00 | 0,00 | 8.888,62 | |
| Totale Programma | 02 | Altri ordini di istruzione non universitaria | | | | | |
| | | previsione di competenza | 6.600,00 | 0,00 | 0,00 | 6.600,00 | |
| | | <i>di cui già impegnato*</i> | | 0,00 | 0,00 | 0,00 | |
| | | <i>a fondo pluriennale vincolato</i> | | 0,00 | 0,00 | 0,00 | |
| | | previsione di cassa | 8.888,62 | 0,00 | 0,00 | 8.888,62 | |
| 0406 | Programma | 06 | Servizi ausiliari all'istruzione | | | | |
| | Titolo 1 | Spese correnti | | | | | |
| | 36550/0 | REFEZIONE SCUOLE MATERNE STATALI (RILEV.FINI IVA) | | | | | |
| | | previsione di competenza | 808.000,00 | 0,00 | 7.200,00 | 800.800,00 | |
| | | <i>di cui già impegnato*</i> | 0,00 | 0,00 | 0,00 | 0,00 | |
| | | <i>a fondo pluriennale vincolato</i> | | 0,00 | 0,00 | 0,00 | |
| | | previsione di cassa | 987.658,00 | 0,00 | 25.612,24 | 962.045,76 | |
| | 38712/0 | COMPARTECIPAZIONE AL FUNZIONAMENTO DELLE | | | | | |
| | | previsione di competenza | 37.045,00 | 0,00 | 2.500,00 | 34.545,00 | |
| | | <i>di cui già impegnato*</i> | 0,00 | 0,00 | 0,00 | 0,00 | |
| | | <i>a fondo pluriennale vincolato</i> | | 0,00 | 0,00 | 0,00 | |
| | | previsione di cassa | 37.929,50 | 0,00 | 2.500,00 | 35.429,50 | |
| | 38750/0 | SPESE PER SERVIZIO MENSA ELEMENTARI A TEMPO PIENO (RILEVANTE FINI IVA) | | | | | |
| | | previsione di competenza | 1.942.000,00 | 400,00 | 0,00 | 1.942.400,00 | |
| | | <i>di cui già impegnato*</i> | 0,00 | 0,00 | 0,00 | 0,00 | |
| | | <i>a fondo pluriennale vincolato</i> | | 0,00 | 0,00 | 0,00 | |
| | | previsione di cassa | 2.425.150,40 | 0,00 | 34.456,32 | 2.390.694,08 | |
| | 38760/0 | SPESE PER LA MENSA NELLE SCUOLE MEDIE | | | | | |
| | | previsione di competenza | 41.000,00 | 1.500,00 | 0,00 | 42.500,00 | |
| | | <i>di cui già impegnato*</i> | 0,00 | 0,00 | 0,00 | 0,00 | |
| | | <i>a fondo pluriennale vincolato</i> | | 0,00 | 0,00 | 0,00 | |
| | | previsione di cassa | 53.015,20 | 0,00 | 381,44 | 52.633,76 | |
| | 38950/0 | TRASPORTO SCUOLE DELL'OBBLIGO (RILEVANTE AI FINI I.V.A.) | | | | | |
| | | previsione di competenza | 499.700,00 | 0,00 | 25.000,00 | 474.700,00 | |
| | | <i>di cui già impegnato*</i> | 0,00 | 0,00 | 0,00 | 0,00 | |
| | | <i>a fondo pluriennale vincolato</i> | | 0,00 | 0,00 | 0,00 | |
| | | previsione di cassa | 660.533,44 | 0,00 | 25.000,00 | 635.533,44 | |
| | 39110/0 | STRAORDINARIO PERSONALE SERVIZI EDUCATIVI | | | | | |
| | | previsione di competenza | 400,00 | 0,00 | 0,00 | 400,00 | |
| | | <i>di cui già impegnato*</i> | 0,00 | 0,00 | 0,00 | 0,00 | |



P.E.G. AGGIORNATO PER UNITA' ORGANIZZATIVA

SPESE

0062 - SERVIZI EDUCATIVI

| MISSIONE,PROGRAMMA,TITOLO CAPITOLO | DENOMINAZIONE | | PREVISIONI ANNO 2017 | VARIAZIONI | | SOMME RISULTANTI | RESPONSABILE |
|---------------------------------------|---|--------------------------------------|-------------------------|------------|----------------|---------------------|--------------|
| | | | | in aumento | in diminuzione | | |
| | | <i>a fondo pluriennale vincolato</i> | | 0,00 | 0,00 | 0,00 | |
| | | previsione di cassa | 570,00 | 0,00 | 1,67 | 568,33 | |
| 39135/0 | REIMPIEGO SPONSORIZZ ATTIVITA' EDUCATIVE FC 11010 | previsione di competenza | 6.000,00 | 0,00 | 0,00 | 6.000,00 | |
| | | <i>di cui già impegnato*</i> | 0,00 | 0,00 | 0,00 | 0,00 | |
| | | <i>a fondo pluriennale vincolato</i> | | 0,00 | 0,00 | 0,00 | |
| | | previsione di cassa | 13.333,47 | 0,00 | 3.299,76 | 10.033,71 | |
| 39136/0 | GIORNALI, RIVISTE E PUBBLICAZIONI SERVIZI EDUCATIVI | previsione di competenza | 600,00 | 0,00 | 0,00 | 600,00 | |
| | | <i>di cui già impegnato*</i> | 0,00 | 0,00 | 0,00 | 0,00 | |
| | | <i>a fondo pluriennale vincolato</i> | | 0,00 | 0,00 | 0,00 | |
| | | previsione di cassa | 1.500,00 | 0,00 | 397,42 | 1.102,58 | |
| 39155/0 | CONSULENZE E SERVIZI SERVIZI EDUCATIVI | previsione di competenza | 33.000,00 | 0,00 | 30.000,00 | 3.000,00 | |
| | | <i>di cui già impegnato*</i> | 0,00 | 0,00 | 0,00 | 0,00 | |
| | | <i>a fondo pluriennale vincolato</i> | | 0,00 | 0,00 | 0,00 | |
| | | previsione di cassa | 33.000,00 | 0,00 | 30.000,00 | 3.000,00 | |
| 39158/0 | FORMAZIONE PROFESSIONALE SERVIZI EDUCATIVI | previsione di competenza | 2.500,00 | 0,00 | 1.000,00 | 1.500,00 | |
| | | <i>di cui già impegnato*</i> | 0,00 | 0,00 | 0,00 | 0,00 | |
| | | <i>a fondo pluriennale vincolato</i> | | 0,00 | 0,00 | 0,00 | |
| | | previsione di cassa | 2.831,75 | 0,00 | 1.304,25 | 1.527,50 | |
| Totale Titolo | 1 Spese correnti | previsione di competenza | 3.370.245,00 | 1.900,00 | 65.700,00 | 3.306.445,00 | |
| | | <i>di cui già impegnato*</i> | | 0,00 | 0,00 | 0,00 | |
| | | <i>a fondo pluriennale vincolato</i> | | 0,00 | 0,00 | 0,00 | |
| | | previsione di cassa | 4.215.521,76 | 0,00 | 122.953,10 | 4.092.568,66 | |
| Totale Programma | 06 Servizi ausiliari all'istruzione | previsione di competenza | 3.370.245,00 | 1.900,00 | 65.700,00 | 3.306.445,00 | |
| | | <i>di cui già impegnato*</i> | | 0,00 | 0,00 | 0,00 | |
| | | <i>a fondo pluriennale vincolato</i> | | 0,00 | 0,00 | 0,00 | |
| | | previsione di cassa | 4.215.521,76 | 0,00 | 122.953,10 | 4.092.568,66 | |
| 0407 Programma | 07 Diritto allo studio | | | | | | |
| Titolo 1 | Spese correnti | | | | | | |
| 38700/0 | INTERVENTI DIRITTO STUDIO SCUOLA DELL'OBBLIGO | previsione di competenza | 190.000,00 | 0,00 | 10.000,00 | 180.000,00 | |
| | | <i>di cui già impegnato*</i> | 0,00 | 0,00 | 0,00 | 0,00 | |
| | | <i>a fondo pluriennale vincolato</i> | | 0,00 | 0,00 | 0,00 | |
| | | previsione di cassa | 263.675,65 | 0,00 | 10.070,40 | 253.605,25 | |
| 38870/0 | LIBRI SCOLASTICI-CONTRIBUTO STATO-F.C.1395 | previsione di competenza | 80.000,00 | 0,00 | 0,00 | 80.000,00 | |



P.E.G. AGGIORNATO PER UNITA' ORGANIZZATIVA

SPESE

0062 - SERVIZI EDUCATIVI

| MISSIONE, PROGRAMMA, TITOLO CAPITOLO | DENOMINAZIONE | | PREVISIONI ANNO 2017 | VARIAZIONI | | SOMME RISULTANTI | RESPONSABILE |
|---|---|---|-------------------------|-------------------|-------------------|---------------------|--------------|
| | | | | in aumento | in diminuzione | | |
| | | <i>di cui già impegnato*</i> | 0,00 | 0,00 | 0,00 | 0,00 | |
| | | <i>a fondo pluriennale vincolato</i> | | 0,00 | 0,00 | 0,00 | |
| | | previsione di cassa | 80.000,00 | 0,00 | 0,00 | 80.000,00 | |
| 38920/0 | DIRITTO ALLO STUDIO FONDI REGIONALI -L.R.53/81 (F.C.3790 E.) | previsione di competenza | 230.000,00 | 20.000,00 | 0,00 | 250.000,00 | |
| | | <i>di cui già impegnato*</i> | 0,00 | 0,00 | 0,00 | 0,00 | |
| | | <i>a fondo pluriennale vincolato</i> | | 0,00 | 0,00 | 0,00 | |
| | | previsione di cassa | 357.207,72 | 20.000,00 | 0,00 | 377.207,72 | |
| 39045/0 | CONTRIBUTI PER DIRITTO ALLO STUDIO | previsione di competenza | 40.000,00 | 0,00 | 21.300,00 | 18.700,00 | |
| | | <i>di cui già impegnato*</i> | 0,00 | 0,00 | 0,00 | 0,00 | |
| | | <i>a fondo pluriennale vincolato</i> | | 0,00 | 0,00 | 0,00 | |
| | | previsione di cassa | 43.470,59 | 0,00 | 22.270,59 | 21.200,00 | |
| 39047/0 | FONDI MPS PER DIRITTO ALLO STUDIO (FC 5004) | previsione di competenza | 0,00 | 0,00 | 0,00 | 0,00 | |
| | | <i>di cui già impegnato*</i> | 0,00 | 0,00 | 0,00 | 0,00 | |
| | | <i>a fondo pluriennale vincolato</i> | | 0,00 | 0,00 | 0,00 | |
| | | previsione di cassa | | 0,00 | 0,00 | 0,00 | |
| Totale Titolo | 1 | Spese correnti | 540.000,00 | 20.000,00 | 31.300,00 | 528.700,00 | |
| | | <i>di cui già impegnato*</i> | | 0,00 | 0,00 | 0,00 | |
| | | <i>a fondo pluriennale vincolato</i> | | 0,00 | 0,00 | 0,00 | |
| | | previsione di cassa | 744.353,96 | 20.000,00 | 32.340,99 | 732.012,97 | |
| Totale Programma | 07 | Diritto allo studio | 540.000,00 | 20.000,00 | 31.300,00 | 528.700,00 | |
| | | <i>di cui già impegnato*</i> | | 0,00 | 0,00 | 0,00 | |
| | | <i>a fondo pluriennale vincolato</i> | | 0,00 | 0,00 | 0,00 | |
| | | previsione di cassa | 744.353,96 | 20.000,00 | 32.340,99 | 732.012,97 | |
| Totale MISSIONE 04 | | Istruzione e diritto allo studio | 4.942.365,00 | 118.900,00 | 166.390,00 | 4.894.875,00 | |
| | | <i>di cui già impegnato*</i> | | 0,00 | 0,00 | 0,00 | |
| | | <i>a fondo pluriennale vincolato</i> | | 0,00 | 0,00 | 0,00 | |
| | | previsione di cassa | 6.232.064,05 | 104.029,32 | 225.084,09 | 6.111.009,28 | |



P.E.G. AGGIORNATO PER UNITA' ORGANIZZATIVA

SPESE

0062 - SERVIZI EDUCATIVI

| MISSIONE,PROGRAMMA,TITOLO CAPITOLO | DENOMINAZIONE | | PREVISIONI ANNO 2017 | VARIAZIONI | | SOMME RISULTANTI | RESPONSABILE |
|---------------------------------------|--|---|--|----------------------------|---------------------------|----------------------------|--------------|
| | | | | in aumento | in diminuzione | | |
| <i>MISSIONE</i> | <i>12</i> | <i>Diritti sociali, politiche sociali e famiglia</i> | | | | | |
| 1201 | Programma | 01 | Interventi per l'infanzia e i minori e per asili nido | | | | |
| Titolo 1 | Spese correnti | | | | | | |
| 46114/0 | BENI SPECIFICI ASILI NIDO (RIL. IVA) | previsione di competenza <i>di cui già impegnato*</i> a fondo pluriennale vincolato | 85.000,00 0,00 0,00 | 0,00 0,00 0,00 | 0,00 0,00 0,00 | 85.000,00 0,00 0,00 | |
| | | previsione di cassa | 85.000,00 | 0,00 | 0,00 | 85.000,00 | |
| 46116/0 | PULIZIE ASILI NIDO (RIL. IVA) | previsione di competenza <i>di cui già impegnato*</i> a fondo pluriennale vincolato | 92.200,00 0,00 0,00 | 0,00 0,00 0,00 | 35.610,00 0,00 0,00 | 56.590,00 0,00 0,00 | |
| | | previsione di cassa | 92.200,00 | 0,00 | 35.610,00 | 56.590,00 | |
| 46120/0 | CONSULENZE E SERVIZI ASILI NIDO (RIL. IVA) | previsione di competenza <i>di cui già impegnato*</i> a fondo pluriennale vincolato | 840.000,00 0,00 0,00 | 33.000,00 0,00 0,00 | 0,00 0,00 0,00 | 873.000,00 0,00 0,00 | |
| | | previsione di cassa | 840.000,00 | 33.000,00 | 0,00 | 873.000,00 | |
| 46200/0 | FONDI PER NIDI PRIVATI | previsione di competenza <i>di cui già impegnato*</i> a fondo pluriennale vincolato | 82.500,00 0,00 0,00 | 0,00 0,00 0,00 | 0,00 0,00 0,00 | 82.500,00 0,00 0,00 | |
| | | previsione di cassa | 87.675,00 | 0,00 | 0,00 | 87.675,00 | |
| 46201/0 | CONTRIBUTO AD ISTITUZIONE SERVIZI EDUCATIVI PER ASILI NIDO | previsione di competenza <i>di cui già impegnato*</i> a fondo pluriennale vincolato | 5.000,00 0,00 0,00 | 0,00 0,00 0,00 | 5.000,00 0,00 0,00 | 0,00 0,00 0,00 | |
| | | previsione di cassa | 187.000,00 | 0,00 | 5.000,00 | 182.000,00 | |
| 46202/0 | FONDI REGIONALI PER L'INFANZIA (FC 3450) | previsione di competenza <i>di cui già impegnato*</i> a fondo pluriennale vincolato | 346.500,00 0,00 0,00 | 100.000,00 0,00 0,00 | 0,00 0,00 0,00 | 446.500,00 0,00 0,00 | |
| | | previsione di cassa | 546.114,58 | 98.106,57 | 0,00 | 644.221,15 | |
| 46205/0 | FONDI PER MICRO-NIDI PRIVATI (FONDI MPS) FC 4997 | previsione di competenza <i>di cui già impegnato*</i> a fondo pluriennale vincolato | 0,00 0,00 0,00 | 0,00 0,00 0,00 | 0,00 0,00 0,00 | 0,00 0,00 0,00 | |
| | | previsione di cassa | | 0,00 | 0,00 | 0,00 | |



P.E.G. AGGIORNATO PER UNITA' ORGANIZZATIVA

SPESE

0062 - SERVIZI EDUCATIVI

| MISSIONE, PROGRAMMA, TITOLO CAPITOLO | DENOMINAZIONE | | PREVISIONI ANNO 2017 | VARIAZIONI | | SOMME RISULTANTI | RESPONSABILE |
|---|--|--|-------------------------|----------------------------|----------------------------|------------------------------|--------------|
| | | | | in aumento | in diminuzione | | |
| Totale Titolo 1 | Spese correnti | previsione di competenza <i>di cui già impegnato*</i> <i>a fondo pluriennale vincolato</i> | 1.451.200,00 | 133.000,00 0,00 0,00 | 40.610,00 0,00 0,00 | 1.543.590,00 0,00 0,00 | |
| | | previsione di cassa | 1.837.989,58 | 131.106,57 | 40.610,00 | 1.928.486,15 | |
| Totale Programma 01 | Interventi per l'infanzia e i minori e per asili nido | previsione di competenza <i>di cui già impegnato*</i> <i>a fondo pluriennale vincolato</i> | 1.451.200,00 | 133.000,00 0,00 0,00 | 40.610,00 0,00 0,00 | 1.543.590,00 0,00 0,00 | |
| | | previsione di cassa | 1.837.989,58 | 131.106,57 | 40.610,00 | 1.928.486,15 | |
| Totale MISSIONE 12 | Diritti sociali, politiche sociali e famiglia | previsione di competenza <i>di cui già impegnato*</i> <i>a fondo pluriennale vincolato</i> | 1.451.200,00 | 133.000,00 0,00 0,00 | 40.610,00 0,00 0,00 | 1.543.590,00 0,00 0,00 | |
| | | previsione di cassa | 1.837.989,58 | 131.106,57 | 40.610,00 | 1.928.486,15 | |
| Totale UO 0062 | SERVIZI EDUCATIVI | previsione di competenza <i>di cui già impegnato*</i> <i>a fondo pluriennale vincolato</i> | 6.393.565,00 | 251.900,00 0,00 0,00 | 207.000,00 0,00 0,00 | 6.438.465,00 0,00 0,00 | |
| | | previsione di cassa | 8.070.053,63 | 235.135,89 | 265.694,09 | 8.039.495,43 | |



P.E.G. AGGIORNATO PER UNITA' ORGANIZZATIVA

SPESE

0063 - SERVIZIO SOCIALE E SPORT

| MISSIONE, PROGRAMMA, TITOLO CAPITOLO | DENOMINAZIONE | | PREVISIONI ANNO 2017 | VARIAZIONI | | SOMME RISULTANTI | RESPONSABILE |
|---|----------------------|--|--|------------------------------|----------------------|------------------------------|------------------------------|
| | | | | in aumento | in diminuzione | | |
| <i>MISSIONE</i> | <i>01</i> | <i>Servizi istituzionali, generali e di gestione</i> | | | | | |
| 0101 | Programma | 01 | Organi istituzionali | | | | |
| | Titolo 1 | | Spese correnti | | | | |
| | 31230/0 | SERVIZI PER LA PROMOZIONE DELLA PARTECIPAZIONE | previsione di competenza <i>di cui già impegnato*</i> a fondo pluriennale vincolato previsione di cassa | 1.200,00 0,00 2.200,00 | 0,00 0,00 0,00 | 1.000,00 0,00 1.000,00 | 200,00 0,00 1.200,00 |
| | 48060/0 | POLITICHE GIOVANILI | previsione di competenza <i>di cui già impegnato*</i> a fondo pluriennale vincolato previsione di cassa | 5.000,00 0,00 5.000,00 | 0,00 0,00 0,00 | 0,00 0,00 0,00 | 5.000,00 0,00 5.000,00 |
| | Totale Titolo | 1 | Spese correnti | 6.200,00 | 0,00 | 1.000,00 | 5.200,00 |
| | | | <i>di cui già impegnato*</i> a fondo pluriennale vincolato previsione di cassa | 0,00 0,00 7.200,00 | 0,00 0,00 0,00 | 0,00 0,00 1.000,00 | 0,00 0,00 6.200,00 |
| Totale Programma | 01 | Organi istituzionali | previsione di competenza <i>di cui già impegnato*</i> a fondo pluriennale vincolato previsione di cassa | 6.200,00 0,00 7.200,00 | 0,00 0,00 0,00 | 1.000,00 0,00 1.000,00 | 5.200,00 0,00 6.200,00 |
| 0102 | Programma | 02 | Segreteria generale | | | | |
| | Titolo 1 | | Spese correnti | | | | |
| | 30985/0 | GIORNALI, RIVISTE E PUBBLICAZIONI CONTRATTI E | previsione di competenza <i>di cui già impegnato*</i> a fondo pluriennale vincolato previsione di cassa | 0,00 0,00 0,00 | 0,00 0,00 0,00 | 0,00 0,00 0,00 | 0,00 0,00 0,00 |
| | Totale Titolo | 1 | Spese correnti | 0,00 | 0,00 | 0,00 | 0,00 |
| | | | <i>di cui già impegnato*</i> a fondo pluriennale vincolato previsione di cassa | 0,00 0,00 0,00 | 0,00 0,00 0,00 | 0,00 0,00 0,00 | 0,00 0,00 0,00 |
| Totale Programma | 02 | Segreteria generale | previsione di competenza <i>di cui già impegnato*</i> a fondo pluriennale vincolato previsione di cassa | 0,00 0,00 0,00 | 0,00 0,00 0,00 | 0,00 0,00 0,00 | 0,00 0,00 0,00 |



P.E.G. AGGIORNATO PER UNITA' ORGANIZZATIVA

SPESE

0063 - SERVIZIO SOCIALE E SPORT

| MISSIONE, PROGRAMMA, TITOLO CAPITOLO | DENOMINAZIONE | | PREVISIONI ANNO 2017 | VARIAZIONI | | SOMME RISULTANTI | RESPONSABILE |
|---|--|--|-------------------------|------------|----------------|---------------------|--------------|
| | | | | in aumento | in diminuzione | | |
| <i>Totale MISSIONE 01</i> | <i>Servizi istituzionali, generali e di gestione</i> | previsione di competenza <i>di cui già impegnato*</i> | 6.200,00 | 0,00 | 1.000,00 | 5.200,00 | |
| | | <i>a fondo pluriennale vincolato</i> | | 0,00 | 0,00 | 0,00 | |
| | | previsione di cassa | 7.200,00 | 0,00 | 1.000,00 | 6.200,00 | |



P.E.G. AGGIORNATO PER UNITA' ORGANIZZATIVA

SPESE

0063 - SERVIZIO SOCIALE E SPORT

| MISSIONE, PROGRAMMA, TITOLO CAPITOLO | DENOMINAZIONE | | PREVISIONI ANNO 2017 | VARIAZIONI | | SOMME RISULTANTI | RESPONSABILE | |
|---|---------------------------|---|--|---|-------------------|----------------------------|----------------------------|---------------------------------|
| | | | | in aumento | in diminuzione | | | |
| <i>MISSIONE</i> | <i>04</i> | <i>Istruzione e diritto allo studio</i> | | | | | | |
| 0406 | Programma | 06 | Servizi ausiliari all'istruzione | | | | | |
| | Titolo 1 | | Spese correnti | | | | | |
| | 38710/0 | | SOSTEGNO ALL'HANDICAP | previsione di competenza <i>di cui già impegnato*</i> <i>a fondo pluriennale vincolato</i> | 60.000,00 0,00 | 0,00 0,00 | 0,00 0,00 | 60.000,00 0,00 |
| | | | | previsione di cassa | 120.000,00 | 0,00 | 0,00 | 120.000,00 |
| | Totale Titolo | 1 | Spese correnti | previsione di competenza <i>di cui già impegnato*</i> <i>a fondo pluriennale vincolato</i> | 60.000,00 | 0,00 0,00 | 0,00 0,00 | 60.000,00 0,00 |
| | | | | previsione di cassa | 120.000,00 | 0,00 | 0,00 | 120.000,00 |
| | Totale Programma | 06 | Servizi ausiliari all'istruzione | previsione di competenza <i>di cui già impegnato*</i> <i>a fondo pluriennale vincolato</i> | 60.000,00 | 0,00 0,00 | 0,00 0,00 | 60.000,00 0,00 |
| | | | | previsione di cassa | 120.000,00 | 0,00 | 0,00 | 120.000,00 |
| | Totale MISSIONE 04 | | <i>Istruzione e diritto allo studio</i> | previsione di competenza <i>di cui già impegnato*</i> <i>a fondo pluriennale vincolato</i> | 60.000,00 | 0,00 0,00 | 0,00 0,00 | 60.000,00 0,00 |
| | | | | previsione di cassa | 120.000,00 | 0,00 | 0,00 | 120.000,00 |



P.E.G. AGGIORNATO PER UNITA' ORGANIZZATIVA

SPESE

0063 - SERVIZIO SOCIALE E SPORT

| MISSIONE, PROGRAMMA, TITOLO CAPITOLO | DENOMINAZIONE | | PREVISIONI ANNO 2017 | VARIAZIONI | | SOMME RISULTANTI | RESPONSABILE |
|---|---|---|----------------------------------|-------------------------------|------------------------------|----------------------------------|--------------|
| | | | | in aumento | in diminuzione | | |
| <i>MISSIONE</i> | <i>06</i> | <i>Politiche giovanili, sport e tempo libero</i> | | | | | |
| 0601 | Programma | 01 | Sport e tempo libero | | | | |
| Titolo 1 | Spese correnti | | | | | | |
| 46805/0 | STRAORDINARIO PERSONALE UFFICIO SPORT | previsione di competenza <i>di cui già impegnato*</i> <i>a fondo pluriennale vincolato</i> previsione di cassa | 300,00 0,00 1.271,56 | 0,00 0,00 0,00 | 0,00 0,00 971,56 | 300,00 0,00 300,00 | |
| 46820/0 | ACQUISTO MATERIALI ,ARREDI ECC IMPIANTI SPORTIVI (RIL. IVA) | previsione di competenza <i>di cui già impegnato*</i> <i>a fondo pluriennale vincolato</i> previsione di cassa | 10.000,00 0,00 30.199,05 | 0,00 0,00 0,00 | 4.000,00 0,00 4.100,01 | 6.000,00 0,00 26.099,04 | |
| 46855/0 | CONSULENZE E SERVIZI UFFICIO SPORT | previsione di competenza <i>di cui già impegnato*</i> <i>a fondo pluriennale vincolato</i> previsione di cassa | 4.000,00 0,00 4.000,00 | 0,00 0,00 0,00 | 3.000,00 0,00 3.000,00 | 1.000,00 0,00 1.000,00 | |
| 46856/0 | MANIFESTAZIONI SPORTIVE | previsione di competenza <i>di cui già impegnato*</i> <i>a fondo pluriennale vincolato</i> previsione di cassa | 8.000,00 0,00 9.500,00 | 2.175,00 0,00 1.400,30 | 0,00 0,00 0,00 | 10.175,00 0,00 10.900,30 | |
| 46920/0 | CONTRIBUTI, PATROCINI NEL CAMPO DELLO SPORT | previsione di competenza <i>di cui già impegnato*</i> <i>a fondo pluriennale vincolato</i> previsione di cassa | 25.000,00 0,00 35.115,00 | 0,00 0,00 0,00 | 5.000,00 0,00 7.000,00 | 20.000,00 0,00 28.115,00 | |
| 46940/0 | RIMBORSI PER GESTIONE IMPIANTI SPORTIVI | previsione di competenza <i>di cui già impegnato*</i> <i>a fondo pluriennale vincolato</i> previsione di cassa | 234.000,00 0,00 402.420,99 | 13.000,00 0,00 8.141,51 | 0,00 0,00 0,00 | 247.000,00 0,00 410.562,50 | |
| 46945/0 | BENI SPECIFICI PER UFFICIO SPORT | previsione di competenza <i>di cui già impegnato*</i> <i>a fondo pluriennale vincolato</i> previsione di cassa | 0,00 0,00 0,00 | 0,00 0,00 0,00 | 0,00 0,00 0,00 | 0,00 0,00 0,00 | |



P.E.G. AGGIORNATO PER UNITA' ORGANIZZATIVA

SPESE

0063 - SERVIZIO SOCIALE E SPORT

| MISSIONE, PROGRAMMA, TITOLO CAPITOLO | DENOMINAZIONE | | PREVISIONI ANNO 2017 | VARIAZIONI | | SOMME RISULTANTI | RESPONSABILE |
|---|--|--------------------------------------|-------------------------|------------|----------------|---------------------|--------------|
| | | | | in aumento | in diminuzione | | |
| Totale Titolo 1 | Spese correnti | previsione di competenza | 281.300,00 | 15.175,00 | 12.000,00 | 284.475,00 | |
| | | <i>di cui già impegnato*</i> | | 0,00 | 0,00 | 0,00 | |
| | | <i>a fondo pluriennale vincolato</i> | | 0,00 | 0,00 | 0,00 | |
| | | previsione di cassa | 482.506,60 | 9.541,81 | 15.071,57 | 476.976,84 | |
| Totale Programma 01 | Sport e tempo libero | previsione di competenza | 281.300,00 | 15.175,00 | 12.000,00 | 284.475,00 | |
| | | <i>di cui già impegnato*</i> | | 0,00 | 0,00 | 0,00 | |
| | | <i>a fondo pluriennale vincolato</i> | | 0,00 | 0,00 | 0,00 | |
| | | previsione di cassa | 482.506,60 | 9.541,81 | 15.071,57 | 476.976,84 | |
| Totale MISSIONE 06 | Politiche giovanili, sport e tempo libero | previsione di competenza | 281.300,00 | 15.175,00 | 12.000,00 | 284.475,00 | |
| | | <i>di cui già impegnato*</i> | | 0,00 | 0,00 | 0,00 | |
| | | <i>a fondo pluriennale vincolato</i> | | 0,00 | 0,00 | 0,00 | |
| | | previsione di cassa | 482.506,60 | 9.541,81 | 15.071,57 | 476.976,84 | |



P.E.G. AGGIORNATO PER UNITA' ORGANIZZATIVA

SPESE

0063 - SERVIZIO SOCIALE E SPORT

| MISSIONE,PROGRAMMA,TITOLO CAPITOLO | DENOMINAZIONE | | PREVISIONI ANNO 2017 | VARIAZIONI | | SOMME RISULTANTI | RESPONSABILE |
|---------------------------------------|---|---|--|--------------|----------------|---------------------|--------------|
| | | | | in aumento | in diminuzione | | |
| <i>MISSIONE</i> | <i>12</i> | <i>Diritti sociali, politiche sociali e famiglia</i> | | | | | |
| 1204 | Programma | 04 | Interventi per soggetti a rischio di esclusione sociale | | | | |
| Titolo 1 | Spese correnti | | | | | | |
| 32535/0 | FONDO CONTRASTO ALLE VIOLENZE | previsione di competenza <i>di cui già impegnato*</i> a fondo pluriennale vincolato | 6.500,00 0,00 | 0,00 0,00 | 0,00 0,00 | 6.500,00 0,00 | |
| | | previsione di cassa | 6.500,00 | 0,00 | 0,00 | 6.500,00 | |
| 47561/0 | FITTO ALLOGGI PER NUCLEI FAMILIARI | previsione di competenza <i>di cui già impegnato*</i> a fondo pluriennale vincolato | 0,00 0,00 | 0,00 0,00 | 0,00 0,00 | 0,00 0,00 | |
| | | previsione di cassa | | 0,00 | 0,00 | 0,00 | |
| 47655/0 | BENI SPECIFICI PER SERVIZI SOCIALI | previsione di competenza <i>di cui già impegnato*</i> a fondo pluriennale vincolato | 0,00 0,00 | 0,00 0,00 | 0,00 0,00 | 0,00 0,00 | |
| | | previsione di cassa | | 0,00 | 0,00 | 0,00 | |
| 48134/0 | FONDI ENTI PROGETTI NEL SOCIALE (FC 4988) | previsione di competenza <i>di cui già impegnato*</i> a fondo pluriennale vincolato | 25.000,00 0,00 | 0,00 0,00 | 0,00 0,00 | 25.000,00 0,00 | |
| | | previsione di cassa | 25.000,00 | 0,00 | 0,00 | 25.000,00 | |
| 48135/0 | CONSULENZE E SERVIZI SERVIZI SOCIALI | previsione di competenza <i>di cui già impegnato*</i> a fondo pluriennale vincolato | 1.000,00 0,00 | 0,00 0,00 | 0,00 0,00 | 1.000,00 0,00 | |
| | | previsione di cassa | 1.000,00 | 0,00 | 0,00 | 1.000,00 | |
| 48143/0 | FORMAZIONE PROFESSIONALE SERVIZI SOCIALI | previsione di competenza <i>di cui già impegnato*</i> a fondo pluriennale vincolato | 500,00 0,00 | 0,00 0,00 | 0,00 0,00 | 500,00 0,00 | |
| | | previsione di cassa | 747,30 | 0,00 | 247,30 | 500,00 | |
| 48234/0 | INTERVENTI A SOSTEGNO DI FAMIGLIE DISAGIATE | previsione di competenza <i>di cui già impegnato*</i> a fondo pluriennale vincolato | 0,00 0,00 | 0,00 0,00 | 0,00 0,00 | 0,00 0,00 | |
| | | previsione di cassa | | 0,00 | 0,00 | 0,00 | |



P.E.G. AGGIORNATO PER UNITA' ORGANIZZATIVA

SPESE

0063 - SERVIZIO SOCIALE E SPORT

| MISSIONE, PROGRAMMA, TITOLO CAPITOLO | DENOMINAZIONE | | PREVISIONI ANNO 2017 | VARIAZIONI | | SOMME RISULTANTI | RESPONSABILE |
|---|--|---|---|--------------------|----------------|---------------------|--------------|
| | | | | in aumento | in diminuzione | | |
| Totale Titolo 1 | Spese correnti | previsione di competenza <i>di cui già impegnato*</i> a fondo pluriennale vincolato | 33.000,00 | 0,00 | 0,00 | 33.000,00 | |
| | | previsione di cassa | 33.247,30 | 0,00 | 247,30 | 33.000,00 | |
| Totale Programma 04 | Interventi per soggetti a rischio di esclusione sociale | previsione di competenza <i>di cui già impegnato*</i> a fondo pluriennale vincolato | 33.000,00 | 0,00 | 0,00 | 33.000,00 | |
| | | previsione di cassa | 33.247,30 | 0,00 | 247,30 | 33.000,00 | |
| 1206 | Programma 06 | Interventi per il diritto alla casa | | | | | |
| | Titolo 1 | Spese correnti | | | | | |
| | 48231/0 | FONDO SOCIALE PER EMERGENZA ABITATIVA | previsione di competenza <i>di cui già impegnato*</i> a fondo pluriennale vincolato | 260.000,00 0,00 | 0,00 0,00 | 260.000,00 0,00 | |
| | | previsione di cassa | 480.000,00 | 0,00 | 0,00 | 480.000,00 | |
| | 48233/0 | FONDO REGIONALE INTEGRAZIONE FITTI FC 3362 | previsione di competenza <i>di cui già impegnato*</i> a fondo pluriennale vincolato | 545.000,00 0,00 | 0,00 0,00 | 545.000,00 0,00 | |
| | | previsione di cassa | 1.202.220,52 | 0,00 | 0,00 | 1.202.220,52 | |
| | Totale Titolo 1 | Spese correnti | previsione di competenza <i>di cui già impegnato*</i> a fondo pluriennale vincolato | 805.000,00 0,00 | 0,00 0,00 | 805.000,00 0,00 | |
| | | previsione di cassa | 1.682.220,52 | 0,00 | 0,00 | 1.682.220,52 | |
| | Totale Programma 06 | Interventi per il diritto alla casa | previsione di competenza <i>di cui già impegnato*</i> a fondo pluriennale vincolato | 805.000,00 0,00 | 0,00 0,00 | 805.000,00 0,00 | |
| | | previsione di cassa | 1.682.220,52 | 0,00 | 0,00 | 1.682.220,52 | |
| 1207 | Programma 07 | Programmazione e governo della rete dei servizi socio-sanitari e sociali | | | | | |
| | Titolo 1 | Spese correnti | | | | | |
| | 47630/0 | INTERVENTI NEL SETTORE SANITARIO | previsione di competenza <i>di cui già impegnato*</i> a fondo pluriennale vincolato | 30.000,00 0,00 | 0,00 0,00 | 30.000,00 0,00 | |
| | | previsione di cassa | 100.332,06 | 0,00 | 0,00 | 100.332,06 | |
| | 47680/0 | INTERVENTI IN CAMPO SOCIO-ASSISTENZIALE-F.C.4570 E.) (CAP.17025 BILANCIO R.T.) | previsione di competenza <i>di cui già impegnato*</i> | 0,00 0,00 | 0,00 0,00 | 0,00 0,00 | |



P.E.G. AGGIORNATO PER UNITA' ORGANIZZATIVA

SPESE

0063 - SERVIZIO SOCIALE E SPORT

| MISSIONE, PROGRAMMA, TITOLO CAPITOLO | DENOMINAZIONE | | PREVISIONI ANNO 2017 | VARIAZIONI | | SOMME RISULTANTI | RESPONSABILE |
|---|--|--------------------------------------|-------------------------|------------|----------------|---------------------|--------------|
| | | | | in aumento | in diminuzione | | |
| | | <i>a fondo pluriennale vincolato</i> | | 0,00 | 0,00 | 0,00 | |
| | | previsione di cassa | | 0,00 | 0,00 | 0,00 | |
| 48136/0 | FONDI REGIONALI IN CAMPO SOCIO-ASSISTENZIALE (F.C.4570 E) | previsione di competenza | 0,00 | 0,00 | 0,00 | 0,00 | |
| | | <i>di cui già impegnato*</i> | 0,00 | 0,00 | 0,00 | 0,00 | |
| | | <i>a fondo pluriennale vincolato</i> | | 0,00 | 0,00 | 0,00 | |
| | | previsione di cassa | | 0,00 | 0,00 | 0,00 | |
| 48137/0 | INTERVENTI IN CAMPO SOCIO-ASSISTENZIALE | previsione di competenza | 3.993.760,00 | 0,00 | 2.755,00 | 3.991.005,00 | |
| | | <i>di cui già impegnato*</i> | 0,00 | 0,00 | 0,00 | 0,00 | |
| | | <i>a fondo pluriennale vincolato</i> | | 0,00 | 0,00 | 0,00 | |
| | | previsione di cassa | 6.484.762,00 | 0,00 | 2.755,00 | 6.482.007,00 | |
| 48150/0 | CONTRIBUTI IN CAMPO SOCIO-ASSISTENZIALE | previsione di competenza | 125.200,00 | 7.150,00 | 0,00 | 132.350,00 | |
| | | <i>di cui già impegnato*</i> | 0,00 | 0,00 | 0,00 | 0,00 | |
| | | <i>a fondo pluriennale vincolato</i> | | 0,00 | 0,00 | 0,00 | |
| | | previsione di cassa | 136.320,50 | 29,50 | 0,00 | 136.350,00 | |
| 48225/0 | INTERVENTI VARI NEL CAMPO SOCIALE A SOSTEGNO DI PROGETTI | previsione di competenza | 10.500,00 | 0,00 | 2.150,00 | 8.350,00 | |
| | | <i>di cui già impegnato*</i> | 0,00 | 0,00 | 0,00 | 0,00 | |
| | | <i>a fondo pluriennale vincolato</i> | | 0,00 | 0,00 | 0,00 | |
| | | previsione di cassa | 10.500,00 | 0,00 | 2.150,00 | 8.350,00 | |
| Totale Titolo | 1 Spese correnti | previsione di competenza | 4.159.460,00 | 7.150,00 | 4.905,00 | 4.161.705,00 | |
| | | <i>di cui già impegnato*</i> | | 0,00 | 0,00 | 0,00 | |
| | | <i>a fondo pluriennale vincolato</i> | | 0,00 | 0,00 | 0,00 | |
| | | previsione di cassa | 6.731.914,56 | 29,50 | 4.905,00 | 6.727.039,06 | |
| Totale Programma | 07 Programmazione e governo della rete dei servizi socio-sanitari e sociali | previsione di competenza | 4.159.460,00 | 7.150,00 | 4.905,00 | 4.161.705,00 | |
| | | <i>di cui già impegnato*</i> | | 0,00 | 0,00 | 0,00 | |
| | | <i>a fondo pluriennale vincolato</i> | | 0,00 | 0,00 | 0,00 | |
| | | previsione di cassa | 6.731.914,56 | 29,50 | 4.905,00 | 6.727.039,06 | |
| Totale MISSIONE 12 | Diritti sociali, politiche sociali e famiglia | previsione di competenza | 4.997.460,00 | 7.150,00 | 4.905,00 | 4.999.705,00 | |
| | | <i>di cui già impegnato*</i> | | 0,00 | 0,00 | 0,00 | |
| | | <i>a fondo pluriennale vincolato</i> | | 0,00 | 0,00 | 0,00 | |
| | | previsione di cassa | 8.447.382,38 | 29,50 | 5.152,30 | 8.442.259,58 | |
| Totale UO 0063 | SERVIZIO SOCIALE E SPORT | previsione di competenza | 5.344.960,00 | 22.325,00 | 17.905,00 | 5.349.380,00 | |
| | | <i>di cui già impegnato*</i> | | 0,00 | 0,00 | 0,00 | |
| | | <i>a fondo pluriennale vincolato</i> | | 0,00 | 0,00 | 0,00 | |
| | | previsione di cassa | 9.057.088,98 | 9.571,31 | 21.223,87 | 9.045.436,42 | |



P.E.G. AGGIORNATO PER UNITA' ORGANIZZATIVA

SPESE

0064 - SERVIZI MUSEALI

| MISSIONE, PROGRAMMA, TITOLO CAPITOLO | DENOMINAZIONE | | PREVISIONI ANNO 2017 | VARIAZIONI | | SOMME RISULTANTI | RESPONSABILE |
|---|---|---|-------------------------|--------------|------------------|---------------------|--------------|
| | | | | in aumento | in diminuzione | | |
| MISSIONE 05 | Tutela e valorizzazione dei beni e delle attività culturali | | | | | | |
| | Attività culturali e interventi diversi nel settore culturale | | | | | | |
| 0502 | Programma 02 | | | | | | |
| Titolo 1 | Spese correnti | | | | | | |
| 39505/0 | STRAORDINARIO PERSONALE MUSEI | previsione di competenza <i>di cui già impegnato*</i> a fondo pluriennale vincolato | 500,00 0,00 | 0,00 0,00 | 0,00 0,00 | 500,00 0,00 | |
| | | previsione di cassa | 1.000,00 | 0,00 | 14,54 | 985,46 | |
| 39523/0 | ROYALTY ATTIVITA' BOOKSHOP MUSEO ARCHEOLOGICO | previsione di competenza <i>di cui già impegnato*</i> a fondo pluriennale vincolato | 1.000,00 0,00 | 0,00 0,00 | 0,00 0,00 | 1.000,00 0,00 | |
| | | previsione di cassa | 1.500,00 | 0,00 | 0,00 | 1.500,00 | |
| 39533/0 | SERVIZI LOGISTICI MUSEO ARCHEOLOGICO (RILEV IVA) | previsione di competenza <i>di cui già impegnato*</i> a fondo pluriennale vincolato | 191.770,00 0,00 | 0,00 0,00 | 0,00 0,00 | 191.770,00 0,00 | |
| | | previsione di cassa | 222.279,27 | 0,00 | 0,00 | 222.279,27 | |
| 39534/0 | INIZIATIVE MUSEO ARCHEOLOGICO DI INTERESSE TURISTICO (RIL IVA) (FC 632) | previsione di competenza <i>di cui già impegnato*</i> a fondo pluriennale vincolato | 30.000,00 0,00 | 0,00 0,00 | 0,00 0,00 | 30.000,00 0,00 | |
| | | previsione di cassa | 30.000,00 | 0,00 | 0,00 | 30.000,00 | |
| 39538/0 | FORMAZIONE PROFESSIONALE MUSEI | previsione di competenza <i>di cui già impegnato*</i> a fondo pluriennale vincolato | 500,00 0,00 | 0,00 0,00 | 0,00 0,00 | 500,00 0,00 | |
| | | previsione di cassa | 836,70 | 0,00 | 336,70 | 500,00 | |
| 39560/3 | BENI SPECIFICI PER MUSEO ARCHEOLOGICO (I.V.A.) | previsione di competenza <i>di cui già impegnato*</i> a fondo pluriennale vincolato | 8.000,00 0,00 | 0,00 0,00 | 3.000,00 0,00 | 5.000,00 0,00 | |
| | | previsione di cassa | 22.411,81 | 0,00 | 3.000,00 | 19.411,81 | |
| 39562/0 | RESTAURO REPERTI ARCHEOLOGICI (FONDI MPS) FC | previsione di competenza <i>di cui già impegnato*</i> a fondo pluriennale vincolato | 0,00 0,00 | 0,00 0,00 | 0,00 0,00 | 0,00 0,00 | |
| | | previsione di cassa | | 0,00 | 0,00 | 0,00 | |



P.E.G. AGGIORNATO PER UNITA' ORGANIZZATIVA

SPESE

0064 - SERVIZI MUSEALI

| MISSIONE, PROGRAMMA, TITOLO CAPITOLO | DENOMINAZIONE | | PREVISIONI ANNO 2017 | VARIAZIONI | | SOMME RISULTANTI | RESPONSABILE |
|---|--|---|----------------------------|----------------------|--------------------------|----------------------------|--------------|
| | | | | in aumento | in diminuzione | | |
| 40150/0 | GESTIONE ACQUARIO COMUNALE | previsione di competenza <i>di cui già impegnato*</i> a fondo pluriennale vincolato | 0,00 0,00 0,00 | 0,00 0,00 0,00 | 0,00 0,00 0,00 | 0,00 0,00 0,00 | |
| Totale Titolo | 1 | Spese correnti | 231.770,00 | 0,00 | 3.000,00 | 228.770,00 | |
| | | <i>di cui già impegnato*</i> a fondo pluriennale vincolato | | 0,00 0,00 | 0,00 0,00 | 0,00 0,00 | |
| | | previsione di cassa | 278.027,78 | 0,00 | 3.351,24 | 274.676,54 | |
| Titolo 2 | Spese in conto capitale | | | | | | |
| 55677/0 | ALLESTIMENTO MUSEO NATURALE FONDI MPS (FC) | previsione di competenza <i>di cui già impegnato*</i> a fondo pluriennale vincolato | 0,00 0,00 0,00 | 0,00 0,00 0,00 | 0,00 0,00 0,00 | 0,00 0,00 0,00 | |
| 55681/0 | ALLESTIMENTO EX CLARISSE (DPR 380/01) | previsione di competenza <i>di cui già impegnato*</i> a fondo pluriennale vincolato | 0,00 0,00 0,00 | 0,00 0,00 0,00 | 0,00 0,00 0,00 | 0,00 0,00 0,00 | |
| Totale Titolo | 2 | Spese in conto capitale | 0,00 | 0,00 | 0,00 | 0,00 | |
| | | <i>di cui già impegnato*</i> a fondo pluriennale vincolato | | 0,00 0,00 | 0,00 0,00 | 0,00 0,00 | |
| | | previsione di cassa | 0,00 | 0,00 | 0,00 | 0,00 | |
| Totale Programma | 02 | Attività culturali e interventi diversi nel settore culturale | 231.770,00 | 0,00 | 3.000,00 | 228.770,00 | |
| | | <i>di cui già impegnato*</i> a fondo pluriennale vincolato | | 0,00 0,00 | 0,00 0,00 | 0,00 0,00 | |
| | | previsione di cassa | 278.027,78 | 0,00 | 3.351,24 | 274.676,54 | |
| Totale MISSIONE 05 | Tutela e valorizzazione dei beni e delle attività culturali | previsione di competenza <i>di cui già impegnato*</i> a fondo pluriennale vincolato | 231.770,00 0,00 0,00 | 0,00 0,00 0,00 | 3.000,00 0,00 0,00 | 228.770,00 0,00 0,00 | |
| | | previsione di cassa | 278.027,78 | 0,00 | 3.351,24 | 274.676,54 | |
| Totale UO 0064 | SERVIZI MUSEALI | previsione di competenza <i>di cui già impegnato*</i> a fondo pluriennale vincolato | 231.770,00 0,00 0,00 | 0,00 0,00 0,00 | 3.000,00 0,00 0,00 | 228.770,00 0,00 0,00 | |
| | | previsione di cassa | 278.027,78 | 0,00 | 3.351,24 | 274.676,54 | |



P.E.G. AGGIORNATO PER UNITA' ORGANIZZATIVA

SPESE

0065 - SERVIZIO CULTURA E TURISMO

| MISSIONE, PROGRAMMA, TITOLO CAPITOLO | DENOMINAZIONE | PREVISIONI ANNO 2017 | VARIAZIONI | | SOMME RISULTANTI | RESPONSABILE |
|---|--|--|--|--|--|--|
| | | | in aumento | in diminuzione | | |
| <i>MISSIONE</i> 01 | <i>Servizi istituzionali, generali e di gestione</i> | | | | | |
| 0105 Programma 05 | Gestione dei beni demaniali e patrimoniali | | | | | |
| Titolo 1 | Spese correnti | | | | | |
| 34204/0 | PULIZIE E VIGILANZA CASSERO | previsione di competenza <i>di cui già impegnato*</i> a fondo pluriennale vincolato previsione di cassa | 0,00 0,00 0,00 0,00 | 0,00 0,00 0,00 0,00 | 0,00 0,00 0,00 0,00 | 0,00 0,00 0,00 0,00 |
| Totale Titolo 1 | Spese correnti | previsione di competenza <i>di cui già impegnato*</i> a fondo pluriennale vincolato previsione di cassa | 0,00 0,00 0,00 0,00 | 0,00 0,00 0,00 0,00 | 0,00 0,00 0,00 0,00 | 0,00 0,00 0,00 0,00 |
| Totale Programma 05 | Gestione dei beni demaniali e patrimoniali | previsione di competenza <i>di cui già impegnato*</i> a fondo pluriennale vincolato previsione di cassa | 0,00 0,00 0,00 0,00 | 0,00 0,00 0,00 0,00 | 0,00 0,00 0,00 0,00 | 0,00 0,00 0,00 0,00 |
| 0111 Programma 11 | Altri servizi generali | | | | | |
| Titolo 1 | Spese correnti | | | | | |
| 50665/0 | REIMPIEGO SPONSORIZZAZIONI-F.C.11000 | previsione di competenza <i>di cui già impegnato*</i> a fondo pluriennale vincolato previsione di cassa | 20.000,00 0,00 0,00 20.000,00 | 0,00 0,00 0,00 0,00 | 0,00 0,00 0,00 0,00 | 20.000,00 0,00 0,00 20.000,00 |
| Totale Titolo 1 | Spese correnti | previsione di competenza <i>di cui già impegnato*</i> a fondo pluriennale vincolato previsione di cassa | 20.000,00 0,00 0,00 20.000,00 | 0,00 0,00 0,00 0,00 | 0,00 0,00 0,00 0,00 | 20.000,00 0,00 0,00 20.000,00 |
| Totale Programma 11 | Altri servizi generali | previsione di competenza <i>di cui già impegnato*</i> a fondo pluriennale vincolato previsione di cassa | 20.000,00 0,00 0,00 20.000,00 | 0,00 0,00 0,00 0,00 | 0,00 0,00 0,00 0,00 | 20.000,00 0,00 0,00 20.000,00 |
| Totale MISSIONE 01 | Servizi istituzionali, generali e di gestione | previsione di competenza <i>di cui già impegnato*</i> a fondo pluriennale vincolato previsione di cassa | 20.000,00 0,00 0,00 20.000,00 | 0,00 0,00 0,00 0,00 | 0,00 0,00 0,00 0,00 | 20.000,00 0,00 0,00 20.000,00 |



P.E.G. AGGIORNATO PER UNITA' ORGANIZZATIVA

SPESE

0065 - SERVIZIO CULTURA E TURISMO

| MISSIONE, PROGRAMMA, TITOLO CAPITOLO | DENOMINAZIONE | | PREVISIONI ANNO 2017 | VARIAZIONI | | SOMME RISULTANTI | RESPONSABILE |
|---|---|--|---|------------------------------------|------------------------------|--------------------------------------|--------------|
| | | | | in aumento | in diminuzione | | |
| <i>MISSIONE</i> | <i>05</i> | <i>Tutela e valorizzazione dei beni e delle attività culturali</i> | | | | | |
| 0501 | Programma | 01 | Valorizzazione dei beni di interesse storico | | | | |
| | Titolo 1 | Spese correnti | | | | | |
| 39650/0 | BENI SPECIFICI PER ARCHIVIO TRADIZIONI POPOLARI DELLA MAREMMA (IVA) | previsione di competenza <i>di cui già impegnato*</i> a fondo pluriennale vincolato previsione di cassa | 0,00 0,00 | 0,00 0,00 0,00 0,00 | 0,00 0,00 0,00 0,00 | 0,00 0,00 0,00 0,00 | |
| 40530/0 | CONSULENZE E SERVIZI ARCHIVIO TRADIZIONI | previsione di competenza <i>di cui già impegnato*</i> a fondo pluriennale vincolato previsione di cassa | 0,00 0,00 | 0,00 0,00 0,00 0,00 | 0,00 0,00 0,00 0,00 | 0,00 0,00 0,00 0,00 | |
| 40540/0 | TRASFERIMENTO ISTITUZIONE MURA MEDICEE | previsione di competenza <i>di cui già impegnato*</i> a fondo pluriennale vincolato previsione di cassa | 79.000,00 0,00 | 0,00 0,00 0,00 0,00 | 0,00 0,00 0,00 0,00 | 79.000,00 0,00 0,00 0,00 | |
| Totale Titolo | 1 | Spese correnti | 79.000,00 | 0,00 0,00 0,00 0,00 | 0,00 0,00 0,00 0,00 | 79.000,00 0,00 0,00 0,00 | |
| Totale Programma | 01 | Valorizzazione dei beni di interesse storico | 79.000,00 | 0,00 0,00 0,00 0,00 | 0,00 0,00 0,00 0,00 | 79.000,00 0,00 0,00 0,00 | |
| | | Attività culturali e interventi diversi nel settore culturale | | | | | |
| 0502 | Programma | 02 | | | | | |
| | Titolo 1 | Spese correnti | | | | | |
| 39350/0 | STRAORDINARIO PERSONALE BIBLIOTECHE | previsione di competenza <i>di cui già impegnato*</i> a fondo pluriennale vincolato previsione di cassa | 200,00 0,00 | 1.000,00 0,00 0,00 987,63 | 0,00 0,00 0,00 0,00 | 1.200,00 0,00 0,00 1.337,63 | |
| 39520/0 | SERVIZI E CONSULENZE PER LA BIBLIOTECA | previsione di competenza <i>di cui già impegnato*</i> | 35.000,00 0,00 | 0,00 0,00 | 0,00 0,00 | 35.000,00 0,00 | |



P.E.G. AGGIORNATO PER UNITA' ORGANIZZATIVA

SPESE

0065 - SERVIZIO CULTURA E TURISMO

| MISSIONE, PROGRAMMA, TITOLO CAPITOLO | DENOMINAZIONE | | PREVISIONI ANNO 2017 | VARIAZIONI | | SOMME RISULTANTI | RESPONSABILE |
|---|--|--------------------------------------|-------------------------|------------|----------------|---------------------|--------------|
| | | | | in aumento | in diminuzione | | |
| | | <i>a fondo pluriennale vincolato</i> | | 0,00 | 0,00 | 0,00 | |
| | | previsione di cassa | 52.451,92 | 0,00 | 2.034,36 | 50.417,56 | |
| 39530/0 | CONSULENZE E SERVIZI MUSEO ARCHEOLOGICO (RIL) | previsione di competenza | 25.000,00 | 0,00 | 3.000,00 | 22.000,00 | |
| | | <i>di cui già impegnato*</i> | 0,00 | 0,00 | 0,00 | 0,00 | |
| | | <i>a fondo pluriennale vincolato</i> | | 0,00 | 0,00 | 0,00 | |
| | | previsione di cassa | 32.553,60 | 0,00 | 3.000,00 | 29.553,60 | |
| 39542/0 | FORMAZIONE PROFESSIONALE BIBLIOTECA | previsione di competenza | 0,00 | 0,00 | 0,00 | 0,00 | |
| | | <i>di cui già impegnato*</i> | 0,00 | 0,00 | 0,00 | 0,00 | |
| | | <i>a fondo pluriennale vincolato</i> | | 0,00 | 0,00 | 0,00 | |
| | | previsione di cassa | | 0,00 | 0,00 | 0,00 | |
| 39555/2 | BENI SPECIFICI PER BIBLIOTECA COMUNALE | previsione di competenza | 13.000,00 | 0,00 | 5.000,00 | 8.000,00 | |
| | | <i>di cui già impegnato*</i> | 0,00 | 0,00 | 0,00 | 0,00 | |
| | | <i>a fondo pluriennale vincolato</i> | | 0,00 | 0,00 | 0,00 | |
| | | previsione di cassa | 37.065,32 | 0,00 | 5.896,70 | 31.168,62 | |
| 40044/0 | FORMAZIONE PROFESSIONALE SERVIZIO CULTURA | previsione di competenza | 1.000,00 | 0,00 | 0,00 | 1.000,00 | |
| | | <i>di cui già impegnato*</i> | 0,00 | 0,00 | 0,00 | 0,00 | |
| | | <i>a fondo pluriennale vincolato</i> | | 0,00 | 0,00 | 0,00 | |
| | | previsione di cassa | 1.731,55 | 0,00 | 696,10 | 1.035,45 | |
| 40070/0 | STRAORDINARIO UFFICIO CULTURA | previsione di competenza | 2.000,00 | 1.000,00 | 0,00 | 3.000,00 | |
| | | <i>di cui già impegnato*</i> | 0,00 | 0,00 | 0,00 | 0,00 | |
| | | <i>a fondo pluriennale vincolato</i> | | 0,00 | 0,00 | 0,00 | |
| | | previsione di cassa | 2.000,00 | 1.000,00 | 0,00 | 3.000,00 | |
| 40100/0 | SERVIZI PER MANIFESTAZIONI CULTURALI | previsione di competenza | 30.000,00 | 0,00 | 17.000,00 | 13.000,00 | |
| | | <i>di cui già impegnato*</i> | 3.172,00 | 0,00 | 0,00 | 3.172,00 | |
| | | <i>a fondo pluriennale vincolato</i> | | 0,00 | 0,00 | 0,00 | |
| | | previsione di cassa | 45.464,66 | 0,00 | 17.072,54 | 28.392,12 | |
| 40110/0 | INIZIATIVE CULTURALI DI INTERESSE TURISTICO (FC 632) | previsione di competenza | 40.000,00 | 0,00 | 0,00 | 40.000,00 | |
| | | <i>di cui già impegnato*</i> | 0,00 | 0,00 | 0,00 | 0,00 | |
| | | <i>a fondo pluriennale vincolato</i> | | 0,00 | 0,00 | 0,00 | |
| | | previsione di cassa | 40.000,00 | 0,00 | 0,00 | 40.000,00 | |
| 40350/0 | BENI SPECIFICI PER UFFICIO CULTURA | previsione di competenza | 0,00 | 0,00 | 0,00 | 0,00 | |
| | | <i>di cui già impegnato*</i> | 0,00 | 0,00 | 0,00 | 0,00 | |
| | | <i>a fondo pluriennale vincolato</i> | | 0,00 | 0,00 | 0,00 | |



P.E.G. AGGIORNATO PER UNITA' ORGANIZZATIVA

SPESE

0065 - SERVIZIO CULTURA E TURISMO

| MISSIONE, PROGRAMMA, TITOLO CAPITOLO | DENOMINAZIONE | | PREVISIONI ANNO 2017 | VARIAZIONI | | SOMME RISULTANTI | RESPONSABILE |
|---|--|--------------------------------------|-------------------------|------------|----------------|---------------------|--------------|
| | | | | in aumento | in diminuzione | | |
| | | previsione di cassa | | 0,00 | 0,00 | 0,00 | |
| 40360/0 | GIORNALI, RIVISTE E PUBBLICAZIONI CULTURA | previsione di competenza | 3.000,00 | 0,00 | 0,00 | 3.000,00 | |
| | | <i>di cui già impegnato*</i> | 0,00 | 0,00 | 0,00 | 0,00 | |
| | | <i>a fondo pluriennale vincolato</i> | | 0,00 | 0,00 | 0,00 | |
| | | previsione di cassa | 5.278,00 | 0,00 | 1.979,20 | 3.298,80 | |
| 40420/0 | LAVORO STRAORDINARIO PERSONALE TEATRO | previsione di competenza | 0,00 | 0,00 | 0,00 | 0,00 | |
| | | <i>di cui già impegnato*</i> | 0,00 | 0,00 | 0,00 | 0,00 | |
| | | <i>a fondo pluriennale vincolato</i> | | 0,00 | 0,00 | 0,00 | |
| | | previsione di cassa | | 0,00 | 0,00 | 0,00 | |
| 40455/0 | CONSULENZE E SERVIZI TEATRO | previsione di competenza | 149.000,00 | 0,00 | 0,00 | 149.000,00 | |
| | | <i>di cui già impegnato*</i> | 0,00 | 0,00 | 0,00 | 0,00 | |
| | | <i>a fondo pluriennale vincolato</i> | | 0,00 | 0,00 | 0,00 | |
| | | previsione di cassa | 211.311,91 | 0,00 | 0,00 | 211.311,91 | |
| 40456/0 | PROGRAMMAZIONE ATTIVITA' DI SPETTACOLO | previsione di competenza | 140.000,00 | 9.000,00 | 0,00 | 149.000,00 | |
| | | <i>di cui già impegnato*</i> | 66.350,00 | 0,00 | 3.000,00 | 63.350,00 | |
| | | <i>a fondo pluriennale vincolato</i> | | 0,00 | 0,00 | 0,00 | |
| | | previsione di cassa | 178.918,60 | 9.000,00 | 0,00 | 187.918,60 | |
| 40520/0 | REIMPIEGO CONTRIBUTI REGIONALI PER ATTIVITA' CULTURALI (F.C. 3820 E) | previsione di competenza | 80.000,00 | 0,00 | 0,00 | 80.000,00 | |
| | | <i>di cui già impegnato*</i> | 0,00 | 0,00 | 0,00 | 0,00 | |
| | | <i>a fondo pluriennale vincolato</i> | | 0,00 | 0,00 | 0,00 | |
| | | previsione di cassa | 242.461,28 | 0,00 | 3.223,09 | 239.238,19 | |
| 40527/0 | PROGETTI CULTURALI (FONDI ALTRI ENTI) F.C. 4984 | previsione di competenza | 50.000,00 | 0,00 | 0,00 | 50.000,00 | |
| | | <i>di cui già impegnato*</i> | 0,00 | 0,00 | 0,00 | 0,00 | |
| | | <i>a fondo pluriennale vincolato</i> | | 0,00 | 0,00 | 0,00 | |
| | | previsione di cassa | 108.563,54 | 990,85 | 0,00 | 109.554,39 | |
| 40529/0 | PROGETTUALITA' CULTURALE (FONDI MPS) FC 5002 | previsione di competenza | 0,00 | 0,00 | 0,00 | 0,00 | |
| | | <i>di cui già impegnato*</i> | 0,00 | 0,00 | 0,00 | 0,00 | |
| | | <i>a fondo pluriennale vincolato</i> | | 0,00 | 0,00 | 0,00 | |
| | | previsione di cassa | | 0,00 | 0,00 | 0,00 | |
| 40535/0 | CONSULENZE E SERVIZI SERVIZIO CULTURA | previsione di competenza | 0,00 | 0,00 | 0,00 | 0,00 | |
| | | <i>di cui già impegnato*</i> | 0,00 | 0,00 | 0,00 | 0,00 | |
| | | <i>a fondo pluriennale vincolato</i> | | 0,00 | 0,00 | 0,00 | |
| | | previsione di cassa | | 0,00 | 0,00 | 0,00 | |



P.E.G. AGGIORNATO PER UNITA' ORGANIZZATIVA

SPESE

0065 - SERVIZIO CULTURA E TURISMO

| MISSIONE, PROGRAMMA, TITOLO CAPITOLO | DENOMINAZIONE | | PREVISIONI ANNO 2017 | VARIAZIONI | | SOMME RISULTANTI | RESPONSABILE |
|---|---|---|---|--|--|---|--------------|
| | | | | in aumento | in diminuzione | | |
| 40600/0 | CONTRIBUTI PER ATTIVITA' CULTURALI | previsione di competenza <i>di cui già impegnato*</i> <i>a fondo pluriennale vincolato</i> previsione di cassa | 44.000,00 0,00 0,00 44.000,00 | 800,00 0,00 0,00 800,00 | 0,00 0,00 0,00 0,00 | 44.800,00 0,00 0,00 44.800,00 | |
| 40610/0 | CONTRIBUTO FONDAZIONE GROSSETO CULTURA | previsione di competenza <i>di cui già impegnato*</i> <i>a fondo pluriennale vincolato</i> previsione di cassa | 375.000,00 0,00 0,00 447.000,00 | 0,00 0,00 0,00 0,00 | 5.000,00 0,00 0,00 5.000,00 | 370.000,00 0,00 0,00 442.000,00 | |
| 40700/0 | QUOTA DI ADESIONE ALLA FONDAZIONE TOSCANA TEATRO | previsione di competenza <i>di cui già impegnato*</i> <i>a fondo pluriennale vincolato</i> previsione di cassa | 4.200,00 0,00 0,00 4.200,00 | 0,00 0,00 0,00 0,00 | 0,00 0,00 0,00 0,00 | 4.200,00 0,00 0,00 4.200,00 | |
| 40960/0 | BENI PER MANIFESTAZIONI CULTURALI | previsione di competenza <i>di cui già impegnato*</i> <i>a fondo pluriennale vincolato</i> previsione di cassa | 0,00 0,00 0,00 0,00 | 0,00 0,00 0,00 0,00 | 0,00 0,00 0,00 0,00 | 0,00 0,00 0,00 0,00 | |
| Totale Titolo | 1 Spese correnti | previsione di competenza <i>di cui già impegnato*</i> <i>a fondo pluriennale vincolato</i> previsione di cassa | 991.400,00 69.522,00 0,00 1.453.350,38 | 11.800,00 0,00 0,00 12.778,48 | 30.000,00 3.000,00 0,00 38.901,99 | 973.200,00 66.522,00 0,00 1.427.226,87 | |
| Titolo 2 | Spese in conto capitale | | | | | | |
| 55680/0 | ARREDI EX CLARISSE (A. ABUSI ED.) | previsione di competenza <i>di cui già impegnato*</i> <i>a fondo pluriennale vincolato</i> previsione di cassa | 0,00 0,00 0,00 0,00 | 0,00 0,00 0,00 0,00 | 0,00 0,00 0,00 0,00 | 0,00 0,00 0,00 0,00 | |
| Totale Titolo | 2 Spese in conto capitale | previsione di competenza <i>di cui già impegnato*</i> <i>a fondo pluriennale vincolato</i> previsione di cassa | 0,00 0,00 0,00 0,00 | 0,00 0,00 0,00 0,00 | 0,00 0,00 0,00 0,00 | 0,00 0,00 0,00 0,00 | |
| Totale Programma | 02 Attività culturali e interventi diversi nel settore culturale | previsione di competenza <i>di cui già impegnato*</i> <i>a fondo pluriennale vincolato</i> previsione di cassa | 991.400,00 69.522,00 0,00 1.453.350,38 | 11.800,00 0,00 0,00 12.778,48 | 30.000,00 3.000,00 0,00 38.901,99 | 973.200,00 66.522,00 0,00 1.427.226,87 | |



P.E.G. AGGIORNATO PER UNITA' ORGANIZZATIVA

SPESE

0065 - SERVIZIO CULTURA E TURISMO

| MISSIONE, PROGRAMMA, TITOLO CAPITOLO | DENOMINAZIONE | | PREVISIONI ANNO 2017 | VARIAZIONI | | SOMME RISULTANTI | RESPONSABILE |
|---|--|--------------------------------------|-------------------------|------------|----------------|---------------------|--------------|
| | | | | in aumento | in diminuzione | | |
| <i>Totale MISSIONE 05</i> | <i>Tutela e valorizzazione dei beni e delle attività culturali</i> | previsione di competenza | 1.070.400,00 | 11.800,00 | 30.000,00 | 1.052.200,00 | |
| | | <i>di cui già impegnato*</i> | 69.522,00 | 0,00 | 3.000,00 | 66.522,00 | |
| | | <i>a fondo pluriennale vincolato</i> | | 0,00 | 0,00 | 0,00 | |
| | | previsione di cassa | 1.532.350,38 | 12.778,48 | 38.901,99 | 1.506.226,87 | |



P.E.G. AGGIORNATO PER UNITA' ORGANIZZATIVA

SPESE

0065 - SERVIZIO CULTURA E TURISMO

| MISSIONE, PROGRAMMA, TITOLO CAPITOLO | DENOMINAZIONE | | PREVISIONI ANNO 2017 | VARIAZIONI | | SOMME RISULTANTI | RESPONSABILE |
|---|---|---|--|----------------------------|----------------------|--------------------------------|--------------|
| | | | | in aumento | in diminuzione | | |
| <i>MISSIONE</i> | <i>07</i> | <i>Turismo</i> | | | | | |
| 0701 | Programma | 01 | Sviluppo e valorizzazione del turismo | | | | |
| Titolo 1 | Spese correnti | | | | | | |
| 49510/0 | STRAORDINARIO PERSONALE SERVIZIO TURISMO | previsione di competenza <i>di cui già impegnato*</i> <i>a fondo pluriennale vincolato</i> previsione di cassa | 4.000,00 0,00 5.828,37 | 1.000,00 0,00 994,25 | 0,00 0,00 0,00 | 5.000,00 0,00 6.822,62 | |
| 49540/0 | BENI SPECIFICI PER UFFICIO TURISMO | previsione di competenza <i>di cui già impegnato*</i> <i>a fondo pluriennale vincolato</i> previsione di cassa | 0,00 0,00 | 0,00 0,00 | 0,00 0,00 | 0,00 0,00 | |
| 49541/0 | GIORNALI, RIVISTE E PUBBLICAZIONI TURISMO E AGRICOLTURA | previsione di competenza <i>di cui già impegnato*</i> <i>a fondo pluriennale vincolato</i> previsione di cassa | 1.000,00 0,00 2.450,00 | 0,00 0,00 | 0,00 0,00 | 1.000,00 0,00 1.267,00 | |
| 49542/0 | CONSULENZE E SERVIZI NEL TURISMO | previsione di competenza <i>di cui già impegnato*</i> <i>a fondo pluriennale vincolato</i> previsione di cassa | 0,00 0,00 | 0,00 0,00 | 0,00 0,00 | 0,00 0,00 | |
| 49543/0 | FORMAZIONE PROFESSIONALE UFFICIO TURISMO | previsione di competenza <i>di cui già impegnato*</i> <i>a fondo pluriennale vincolato</i> previsione di cassa | 6.000,00 0,00 7.765,94 | 0,00 0,00 | 0,00 0,00 | 6.000,00 0,00 6.086,70 | |
| 49547/0 | FONDI REGIONALI PER IL TURISMO (FC 3424) | previsione di competenza <i>di cui già impegnato*</i> <i>a fondo pluriennale vincolato</i> previsione di cassa | 40.000,00 0,00 40.000,00 | 0,00 0,00 | 0,00 0,00 | 40.000,00 0,00 40.000,00 | |
| 49610/1 | PROMOZIONE DELLO SVILUPPO TURISTICO (AVANZO IMP. SOGGIORNO) | previsione di competenza <i>di cui già impegnato*</i> <i>a fondo pluriennale vincolato</i> previsione di cassa | 0,00 0,00 59.476,00 | 0,00 0,00 | 0,00 0,00 | 0,00 0,00 58.396,03 | |



P.E.G. AGGIORNATO PER UNITA' ORGANIZZATIVA

SPESE

0065 - SERVIZIO CULTURA E TURISMO

| MISSIONE, PROGRAMMA, TITOLO CAPITOLO | DENOMINAZIONE | | PREVISIONI ANNO 2017 | VARIAZIONI | | SOMME RISULTANTI | RESPONSABILE |
|---|---|--|-------------------------|------------|----------------|---------------------|--------------|
| | | | | in aumento | in diminuzione | | |
| 49611/0 | PROMOZIONE DELLO SVILUPPO TURISTICO (FC 632) | previsione di competenza | 150.000,00 | 10.000,00 | 0,00 | 160.000,00 | |
| | | <i>di cui già impegnato*</i> | 800,00 | 0,00 | 0,00 | 800,00 | |
| | | <i>a fondo pluriennale vincolato</i> | | 0,00 | 0,00 | 0,00 | |
| | | previsione di cassa | 193.493,53 | 6.227,45 | 0,00 | 199.720,98 | |
| 49612/0 | INIZIATIVE PER BANDIERA BLU | previsione di competenza | 2.000,00 | 0,00 | 0,00 | 2.000,00 | |
| | | <i>di cui già impegnato*</i> | 0,00 | 0,00 | 0,00 | 0,00 | |
| | | <i>a fondo pluriennale vincolato</i> | | 0,00 | 0,00 | 0,00 | |
| | | previsione di cassa | 2.549,00 | 0,00 | 549,00 | 2.000,00 | |
| 49613/0 | PROMOZIONE DELO SVILUPPO TURISTICO (AV. IMP. SOGGIORNO) | previsione di competenza | 0,00 | 200.000,00 | 0,00 | 200.000,00 | |
| | | <i>di cui già impegnato*</i> | 0,00 | 0,00 | 0,00 | 0,00 | |
| | | <i>a fondo pluriennale vincolato</i> | | 0,00 | 0,00 | 0,00 | |
| | | previsione di cassa | | 200.000,00 | 0,00 | 200.000,00 | |
| 49615/0 | INIZIATIVE SVILUPPO TURISTICO PROVINCIALE (FC 5005 RT) | previsione di competenza | 37.825,00 | 0,00 | 20.195,00 | 17.630,00 | |
| | | <i>di cui già impegnato*</i> | 0,00 | 0,00 | 0,00 | 0,00 | |
| | | <i>a fondo pluriennale vincolato</i> | | 0,00 | 0,00 | 0,00 | |
| | | previsione di cassa | 37.825,00 | 0,00 | 20.195,00 | 17.630,00 | |
| Totale Titolo | 1 | Spese correnti | | | | | |
| | | previsione di competenza | 240.825,00 | 211.000,00 | 20.195,00 | 431.630,00 | |
| | | <i>di cui già impegnato*</i> | 800,00 | 0,00 | 0,00 | 800,00 | |
| | | <i>a fondo pluriennale vincolato</i> | | 0,00 | 0,00 | 0,00 | |
| | | previsione di cassa | 349.387,84 | 207.221,70 | 24.686,21 | 531.923,33 | |
| Totale Programma | 01 | Sviluppo e valorizzazione del turismo | | | | | |
| | | previsione di competenza | 240.825,00 | 211.000,00 | 20.195,00 | 431.630,00 | |
| | | <i>di cui già impegnato*</i> | 800,00 | 0,00 | 0,00 | 800,00 | |
| | | <i>a fondo pluriennale vincolato</i> | | 0,00 | 0,00 | 0,00 | |
| | | previsione di cassa | 349.387,84 | 207.221,70 | 24.686,21 | 531.923,33 | |
| Totale MISSIONE 07 | | Turismo | | | | | |
| | | previsione di competenza | 240.825,00 | 211.000,00 | 20.195,00 | 431.630,00 | |
| | | <i>di cui già impegnato*</i> | 800,00 | 0,00 | 0,00 | 800,00 | |
| | | <i>a fondo pluriennale vincolato</i> | | 0,00 | 0,00 | 0,00 | |
| | | previsione di cassa | 349.387,84 | 207.221,70 | 24.686,21 | 531.923,33 | |



P.E.G. AGGIORNATO PER UNITA' ORGANIZZATIVA

SPESE

0065 - SERVIZIO CULTURA E TURISMO

| MISSIONE, PROGRAMMA, TITOLO CAPITOLO | DENOMINAZIONE | | PREVISIONI ANNO 2017 | VARIAZIONI | | SOMME RISULTANTI | RESPONSABILE |
|---|---------------------------|---|---|--------------|---|---|---|
| | | | | in aumento | in diminuzione | | |
| <i>MISSIONE</i> | <i>08</i> | <i>Assetto del territorio ed edilizia abitativa</i> | | | | | |
| 0801 | Programma | 01 | Urbanistica e assetto del territorio | | | | |
| | Titolo 1 | | Spese correnti | | | | |
| | 41627/0 | FONDI REGIONALI PROGETTAZIONE PIUSS (FC 3422) | previsione di competenza <i>di cui già impegnato*</i> <i>a fondo pluriennale vincolato</i> previsione di cassa | 0,00 0,00 | 0,00 0,00 0,00 | 0,00 0,00 0,00 | 0,00 0,00 0,00 |
| | Totale Titolo | 1 | Spese correnti | 0,00 | 0,00 0,00 0,00 | 0,00 0,00 0,00 | 0,00 0,00 0,00 |
| | Totale Programma | 01 | Urbanistica e assetto del territorio | 0,00 | 0,00 0,00 0,00 | 0,00 0,00 0,00 | 0,00 0,00 0,00 |
| | Totale MISSIONE 08 | Assetto del territorio ed edilizia abitativa | previsione di competenza <i>di cui già impegnato*</i> <i>a fondo pluriennale vincolato</i> previsione di cassa | 0,00 | 0,00 0,00 0,00 | 0,00 0,00 0,00 | 0,00 0,00 0,00 |



P.E.G. AGGIORNATO PER UNITA' ORGANIZZATIVA

SPESE

0065 - SERVIZIO CULTURA E TURISMO

| MISSIONE, PROGRAMMA, TITOLO CAPITOLO | DENOMINAZIONE | | PREVISIONI ANNO 2017 | VARIAZIONI | | SOMME RISULTANTI | RESPONSABILE | |
|---|---------------------------|--|--|--------------------------------------|------------------|---------------------|--------------|------------------|
| | | | | in aumento | in diminuzione | | | |
| <i>MISSIONE</i> | <i>10</i> | <i>Trasporti e diritto alla mobilità</i> | | | | | | |
| 1005 | Programma | 05 | Viabilità e infrastrutture stradali | | | | | |
| | Titolo 1 | | Spese correnti | | | | | |
| | 49851/0 | | QUOTA FUNZIONAMENTO CONSORZIO RIUNITO STRADE VICINALI | previsione di competenza | 20.000,00 | 0,00 | 0,00 | 20.000,00 |
| | | | | <i>di cui già impegnato*</i> | 0,00 | 0,00 | 0,00 | 0,00 |
| | | | | <i>a fondo pluriennale vincolato</i> | 0,00 | 0,00 | 0,00 | 0,00 |
| | | | | previsione di cassa | 60.000,00 | 0,00 | 0,00 | 60.000,00 |
| | Totale Titolo | 1 | Spese correnti | previsione di competenza | 20.000,00 | 0,00 | 0,00 | 20.000,00 |
| | | | | <i>di cui già impegnato*</i> | 0,00 | 0,00 | 0,00 | 0,00 |
| | | | | <i>a fondo pluriennale vincolato</i> | 0,00 | 0,00 | 0,00 | 0,00 |
| | | | | previsione di cassa | 60.000,00 | 0,00 | 0,00 | 60.000,00 |
| | Totale Programma | 05 | Viabilità e infrastrutture stradali | previsione di competenza | 20.000,00 | 0,00 | 0,00 | 20.000,00 |
| | | | | <i>di cui già impegnato*</i> | 0,00 | 0,00 | 0,00 | 0,00 |
| | | | | <i>a fondo pluriennale vincolato</i> | 0,00 | 0,00 | 0,00 | 0,00 |
| | | | | previsione di cassa | 60.000,00 | 0,00 | 0,00 | 60.000,00 |
| | Totale MISSIONE 10 | | Trasporti e diritto alla mobilità | previsione di competenza | 20.000,00 | 0,00 | 0,00 | 20.000,00 |
| | | | | <i>di cui già impegnato*</i> | 0,00 | 0,00 | 0,00 | 0,00 |
| | | | | <i>a fondo pluriennale vincolato</i> | 0,00 | 0,00 | 0,00 | 0,00 |
| | | | | previsione di cassa | 60.000,00 | 0,00 | 0,00 | 60.000,00 |



P.E.G. AGGIORNATO PER UNITA' ORGANIZZATIVA

SPESE

0065 - SERVIZIO CULTURA E TURISMO

| MISSIONE, PROGRAMMA, TITOLO CAPITOLO | DENOMINAZIONE | PREVISIONI ANNO 2017 | VARIAZIONI | | SOMME RISULTANTI | RESPONSABILE |
|---|---|---|---|--|--|--|
| | | | in aumento | in diminuzione | | |
| <i>MISSIONE</i> 14 | <i>Sviluppo economico e competitività</i> | | | | | |
| 1402 Programma 02 | Commercio - reti distributive - tutela dei consumatori | | | | | |
| Titolo 1 | Spese correnti | | | | | |
| 50786/0 | FONDO INCENTIVO PER LE IMPRESE | previsione di competenza <i>di cui già impegnato*</i> <i>a fondo pluriennale vincolato</i> previsione di cassa | 0,00 0,00 0,00 0,00 | 0,00 0,00 0,00 0,00 | 0,00 0,00 0,00 0,00 | 0,00 0,00 0,00 0,00 |
| Totale Titolo 1 | Spese correnti | previsione di competenza <i>di cui già impegnato*</i> <i>a fondo pluriennale vincolato</i> previsione di cassa | 0,00 0,00 0,00 0,00 | 0,00 0,00 0,00 0,00 | 0,00 0,00 0,00 0,00 | 0,00 0,00 0,00 0,00 |
| Totale Programma 02 | Commercio - reti distributive - tutela dei consumatori | previsione di competenza <i>di cui già impegnato*</i> <i>a fondo pluriennale vincolato</i> previsione di cassa | 0,00 0,00 0,00 0,00 | 0,00 0,00 0,00 0,00 | 0,00 0,00 0,00 0,00 | 0,00 0,00 0,00 0,00 |
| Totale MISSIONE 14 | Sviluppo economico e competitività | previsione di competenza <i>di cui già impegnato*</i> <i>a fondo pluriennale vincolato</i> previsione di cassa | 0,00 0,00 0,00 0,00 | 0,00 0,00 0,00 0,00 | 0,00 0,00 0,00 0,00 | 0,00 0,00 0,00 0,00 |
| Totale UO 0065 | SERVIZIO CULTURA E TURISMO | previsione di competenza <i>di cui già impegnato*</i> <i>a fondo pluriennale vincolato</i> previsione di cassa | 1.351.225,00 70.322,00 0,00 1.961.738,22 | 222.800,00 0,00 0,00 220.000,18 | 50.195,00 3.000,00 0,00 63.588,20 | 1.523.830,00 67.322,00 67.322,00 2.118.150,20 |



P.E.G. AGGIORNATO PER UNITA' ORGANIZZATIVA

SPESE

0066 - SERVIZIO SISTEMI INFORMATIVI

| MISSIONE, PROGRAMMA, TITOLO CAPITOLO | DENOMINAZIONE | PREVISIONI ANNO 2017 | VARIAZIONI | | SOMME RISULTANTI | RESPONSABILE |
|---|---|--|--------------------------------|----------------------|--------------------------------|------------------------------|
| | | | in aumento | in diminuzione | | |
| <i>MISSIONE</i> 01 | <i>Servizi istituzionali, generali e di gestione</i> | | | | | |
| 0101 Programma 01 | Organi istituzionali | | | | | |
| Titolo 2 | Spese in conto capitale | | | | | |
| 30858/0 | IMPIANTISTICA SALA CONSILIARE (DISMISSIONI) | previsione di competenza <i>di cui già impegnato*</i> a fondo pluriennale vincolato previsione di cassa | 50.000,00 0,00 50.000,00 | 0,00 0,00 0,00 | 50.000,00 0,00 50.000,00 | 0,00 0,00 0,00 |
| Totale Titolo 2 | Spese in conto capitale | previsione di competenza <i>di cui già impegnato*</i> a fondo pluriennale vincolato previsione di cassa | 50.000,00 0,00 50.000,00 | 0,00 0,00 0,00 | 50.000,00 0,00 50.000,00 | 0,00 0,00 0,00 |
| Totale Programma 01 | Organi istituzionali | previsione di competenza <i>di cui già impegnato*</i> a fondo pluriennale vincolato previsione di cassa | 50.000,00 0,00 50.000,00 | 0,00 0,00 0,00 | 50.000,00 0,00 50.000,00 | 0,00 0,00 0,00 |
| 0103 Programma 03 | Gestione economica, finanziaria, programmazione e provveditorato | | | | | |
| Titolo 1 | Spese correnti | | | | | |
| 31115/0 | SPESE TELEFONICHE PROVVEDITORATO | previsione di competenza <i>di cui già impegnato*</i> a fondo pluriennale vincolato previsione di cassa | 3.010,00 0,00 4.060,31 | 0,00 0,00 0,00 | 1.610,00 0,00 2.290,95 | 1.400,00 0,00 1.769,36 |
| Totale Titolo 1 | Spese correnti | previsione di competenza <i>di cui già impegnato*</i> a fondo pluriennale vincolato previsione di cassa | 3.010,00 0,00 4.060,31 | 0,00 0,00 0,00 | 1.610,00 0,00 2.290,95 | 1.400,00 0,00 1.769,36 |
| Totale Programma 03 | Gestione economica, finanziaria, programmazione e provveditorato | previsione di competenza <i>di cui già impegnato*</i> a fondo pluriennale vincolato previsione di cassa | 3.010,00 0,00 4.060,31 | 0,00 0,00 0,00 | 1.610,00 0,00 2.290,95 | 1.400,00 0,00 1.769,36 |
| 0105 Programma 05 | Gestione dei beni demaniali e patrimoniali | | | | | |
| Titolo 1 | Spese correnti | | | | | |
| 31195/6 | SPESE TELEFONICHE UFFICI DECENTRATI | previsione di competenza | 3.400,00 | 0,00 | 0,00 | 3.400,00 |



P.E.G. AGGIORNATO PER UNITA' ORGANIZZATIVA

SPESE

0066 - SERVIZIO SISTEMI INFORMATIVI

| MISSIONE, PROGRAMMA, TITOLO CAPITOLO | DENOMINAZIONE | | PREVISIONI ANNO 2017 | VARIAZIONI | | SOMME RISULTANTI | RESPONSABILE |
|---|---------------------------------------|---|--|------------|----------------|---------------------|--------------|
| | | | | in aumento | in diminuzione | | |
| | | <i>di cui già impegnato*</i> | 0,00 | 0,00 | 0,00 | 0,00 | |
| | | <i>a fondo pluriennale vincolato</i> | | 0,00 | 0,00 | 0,00 | |
| | | previsione di cassa | 5.129,74 | 0,00 | 742,16 | 4.387,58 | |
| 31410/0 | ALLACCI TELEFONICI E SPESE CONNESSE | previsione di competenza | 8.000,00 | 0,00 | 0,00 | 8.000,00 | |
| | | <i>di cui già impegnato*</i> | 0,00 | 0,00 | 0,00 | 0,00 | |
| | | <i>a fondo pluriennale vincolato</i> | | 0,00 | 0,00 | 0,00 | |
| | | previsione di cassa | 16.434,87 | 0,00 | 5.444,17 | 10.990,70 | |
| Totale Titolo | 1 | Spese correnti | | | | | |
| | | previsione di competenza | 11.400,00 | 0,00 | 0,00 | 11.400,00 | |
| | | <i>di cui già impegnato*</i> | | 0,00 | 0,00 | 0,00 | |
| | | <i>a fondo pluriennale vincolato</i> | | 0,00 | 0,00 | 0,00 | |
| | | previsione di cassa | 21.564,61 | 0,00 | 6.186,33 | 15.378,28 | |
| Totale Programma | 05 | Gestione dei beni demaniali e patrimoniali | | | | | |
| | | previsione di competenza | 11.400,00 | 0,00 | 0,00 | 11.400,00 | |
| | | <i>di cui già impegnato*</i> | | 0,00 | 0,00 | 0,00 | |
| | | <i>a fondo pluriennale vincolato</i> | | 0,00 | 0,00 | 0,00 | |
| | | previsione di cassa | 21.564,61 | 0,00 | 6.186,33 | 15.378,28 | |
| 0106 | Programma | 06 | Ufficio tecnico | | | | |
| | Titolo 1 | Spese correnti | | | | | |
| 33355/0 | SPESE TELEFONICHE LAVORI PUBBLICI | previsione di competenza | 4.000,00 | 0,00 | 0,00 | 4.000,00 | |
| | | <i>di cui già impegnato*</i> | 0,00 | 0,00 | 0,00 | 0,00 | |
| | | <i>a fondo pluriennale vincolato</i> | | 0,00 | 0,00 | 0,00 | |
| | | previsione di cassa | 6.568,29 | 0,00 | 1.223,82 | 5.344,47 | |
| Totale Titolo | 1 | Spese correnti | | | | | |
| | | previsione di competenza | 4.000,00 | 0,00 | 0,00 | 4.000,00 | |
| | | <i>di cui già impegnato*</i> | | 0,00 | 0,00 | 0,00 | |
| | | <i>a fondo pluriennale vincolato</i> | | 0,00 | 0,00 | 0,00 | |
| | | previsione di cassa | 6.568,29 | 0,00 | 1.223,82 | 5.344,47 | |
| Totale Programma | 06 | Ufficio tecnico | | | | | |
| | | previsione di competenza | 4.000,00 | 0,00 | 0,00 | 4.000,00 | |
| | | <i>di cui già impegnato*</i> | | 0,00 | 0,00 | 0,00 | |
| | | <i>a fondo pluriennale vincolato</i> | | 0,00 | 0,00 | 0,00 | |
| | | previsione di cassa | 6.568,29 | 0,00 | 1.223,82 | 5.344,47 | |
| 0107 | Programma | 07 | Elezioni e consultazioni popolari - Anagrafe e stato civile | | | | |
| | Titolo 1 | Spese correnti | | | | | |
| 32195/0 | SPESE TELEFONICHE SERVIZI DEMOGRAFICI | previsione di competenza | 830,00 | 0,00 | 230,00 | 600,00 | |
| | | <i>di cui già impegnato*</i> | 0,00 | 0,00 | 0,00 | 0,00 | |
| | | <i>a fondo pluriennale vincolato</i> | | 0,00 | 0,00 | 0,00 | |
| | | previsione di cassa | 1.545,23 | 0,00 | 881,51 | 663,72 | |



P.E.G. AGGIORNATO PER UNITA' ORGANIZZATIVA

SPESE

0066 - SERVIZIO SISTEMI INFORMATIVI

| MISSIONE, PROGRAMMA, TITOLO CAPITOLO | DENOMINAZIONE | | PREVISIONI ANNO 2017 | VARIAZIONI | | SOMME RISULTANTI | RESPONSABILE |
|---|--|---|-------------------------|------------|----------------|---------------------|--------------|
| | | | | in aumento | in diminuzione | | |
| Totale Titolo 1 | Spese correnti | previsione di competenza <i>di cui già impegnato*</i> a fondo pluriennale vincolato | 830,00 | 0,00 | 230,00 | 600,00 | |
| | | previsione di cassa | 1.545,23 | 0,00 | 881,51 | 663,72 | |
| Totale Programma 07 | Elezioni e consultazioni popolari - Anagrafe e stato civile | previsione di competenza <i>di cui già impegnato*</i> a fondo pluriennale vincolato | 830,00 | 0,00 | 230,00 | 600,00 | |
| | | previsione di cassa | 1.545,23 | 0,00 | 881,51 | 663,72 | |
| 0108 | Programma 08 | Statistica e sistemi informativi | | | | | |
| Titolo 1 | Spese correnti | | | | | | |
| 32186/0 | IRAP STATISTICA | previsione di competenza <i>di cui già impegnato*</i> a fondo pluriennale vincolato | 0,00 | 0,00 | 0,00 | 0,00 | |
| | | previsione di cassa | 0,00 | 0,00 | 0,00 | 0,00 | |
| 32650/0 | STRAORDINARIO PERSONALE SERVIZI INFORMATIVI | previsione di competenza <i>di cui già impegnato*</i> a fondo pluriennale vincolato | 10.000,00 | 0,00 | 0,00 | 10.000,00 | |
| | | previsione di cassa | 11.395,80 | 0,00 | 141,44 | 11.254,36 | |
| 32810/1 | BENI SPECIFICI PER SISTEMI INFORMATIVI | previsione di competenza <i>di cui già impegnato*</i> a fondo pluriennale vincolato | 50.000,00 | 11.000,00 | 0,00 | 61.000,00 | |
| | | previsione di cassa | 97.055,37 | 10.795,04 | 0,00 | 107.850,41 | |
| 32810/4 | CANONI, CONSULENZE E SERVIZI PER SISTEMA INFORMATIVO | previsione di competenza <i>di cui già impegnato*</i> a fondo pluriennale vincolato | 400.000,00 | 5.000,00 | 0,00 | 405.000,00 | |
| | | previsione di cassa | 487.830,79 | 1.339,99 | 0,00 | 489.170,78 | |
| 32810/7 | PROGETTI COMUNITARI INFORMATICA FC 4982 | previsione di competenza <i>di cui già impegnato*</i> a fondo pluriennale vincolato | 0,00 | 0,00 | 0,00 | 0,00 | |
| | | previsione di cassa | 0,00 | 0,00 | 0,00 | 0,00 | |
| 32810/8 | GIORNALI, RIVISTE E PUBBLICAZIONI SERVIZI | previsione di competenza <i>di cui già impegnato*</i> a fondo pluriennale vincolato | 6.200,00 | 0,00 | 0,00 | 6.200,00 | |
| | | | 0,00 | 0,00 | 0,00 | 0,00 | |



P.E.G. AGGIORNATO PER UNITA' ORGANIZZATIVA

SPESE

0066 - SERVIZIO SISTEMI INFORMATIVI

| MISSIONE,PROGRAMMA,TITOLO CAPITOLO | DENOMINAZIONE | | PREVISIONI ANNO 2017 | VARIAZIONI | | SOMME RISULTANTI | RESPONSABILE |
|---------------------------------------|--|--------------------------------------|-------------------------|------------|----------------|---------------------|--------------|
| | | | | in aumento | in diminuzione | | |
| | | previsione di cassa | 6.439,80 | 600,77 | 0,00 | 7.040,57 | |
| 32815/0 | SVILUPPO SISTEMA INFORMATIVO-CONTRIB.R.T.-VEDI C.3360 E | previsione di competenza | 5.000,00 | 0,00 | 0,00 | 5.000,00 | |
| | | <i>di cui già impegnato*</i> | 0,00 | 0,00 | 0,00 | 0,00 | |
| | | <i>a fondo pluriennale vincolato</i> | | 0,00 | 0,00 | 0,00 | |
| | | previsione di cassa | 5.000,00 | 0,00 | 0,00 | 5.000,00 | |
| 32816/0 | FORMAZIONE PROFESSIONALE SERVIZI INFORMATIVI | previsione di competenza | 500,00 | 0,00 | 0,00 | 500,00 | |
| | | <i>di cui già impegnato*</i> | 0,00 | 0,00 | 0,00 | 0,00 | |
| | | <i>a fondo pluriennale vincolato</i> | | 0,00 | 0,00 | 0,00 | |
| | | previsione di cassa | 1.500,00 | 0,00 | 1.000,00 | 500,00 | |
| 32820/0 | SPESE TELEFONICHE SERVIZI INFORMATIVI | previsione di competenza | 1.750,00 | 0,00 | 300,00 | 1.450,00 | |
| | | <i>di cui già impegnato*</i> | 0,00 | 0,00 | 0,00 | 0,00 | |
| | | <i>a fondo pluriennale vincolato</i> | | 0,00 | 0,00 | 0,00 | |
| | | previsione di cassa | 2.731,09 | 0,00 | 967,62 | 1.763,47 | |
| 33750/0 | STRAORDINARIO PERSONALE SERVIZIO STATISTICA | previsione di competenza | 0,00 | 0,00 | 0,00 | 0,00 | |
| | | <i>di cui già impegnato*</i> | 0,00 | 0,00 | 0,00 | 0,00 | |
| | | <i>a fondo pluriennale vincolato</i> | | 0,00 | 0,00 | 0,00 | |
| | | previsione di cassa | 521,02 | 0,00 | 121,31 | 399,71 | |
| 33910/0 | FORMAZIONE PROFESSIONALE UFFICIO STATISTICA | previsione di competenza | 500,00 | 0,00 | 0,00 | 500,00 | |
| | | <i>di cui già impegnato*</i> | 0,00 | 0,00 | 0,00 | 0,00 | |
| | | <i>a fondo pluriennale vincolato</i> | | 0,00 | 0,00 | 0,00 | |
| | | previsione di cassa | 1.150,00 | 0,00 | 650,00 | 500,00 | |
| 33920/0 | SPESE INDAGINI E RILEVAZIONI STATISTICHE (F.C.4975 E) | previsione di competenza | 25.000,00 | 0,00 | 0,00 | 25.000,00 | |
| | | <i>di cui già impegnato*</i> | 0,00 | 0,00 | 0,00 | 0,00 | |
| | | <i>a fondo pluriennale vincolato</i> | | 0,00 | 0,00 | 0,00 | |
| | | previsione di cassa | 38.324,83 | 0,00 | 5.574,83 | 32.750,00 | |
| 33930/0 | INCARICHI RILEVAZIONI STATISTICHE | previsione di competenza | 20.315,00 | 0,00 | 0,00 | 20.315,00 | |
| | | <i>di cui già impegnato*</i> | 0,00 | 0,00 | 0,00 | 0,00 | |
| | | <i>a fondo pluriennale vincolato</i> | | 0,00 | 0,00 | 0,00 | |
| | | previsione di cassa | 30.470,30 | 0,00 | 0,00 | 30.470,30 | |
| Totale Titolo | 1 | Spese correnti | 519.265,00 | 16.000,00 | 300,00 | 534.965,00 | |
| | | <i>di cui già impegnato*</i> | 2.999,67 | 0,00 | 0,00 | 2.999,67 | |
| | | <i>a fondo pluriennale vincolato</i> | | 0,00 | 0,00 | 0,00 | |
| | | previsione di cassa | 682.419,00 | 12.735,80 | 8.455,20 | 686.699,60 | |



P.E.G. AGGIORNATO PER UNITA' ORGANIZZATIVA

SPESE

0066 - SERVIZIO SISTEMI INFORMATIVI

| MISSIONE, PROGRAMMA, TITOLO CAPITOLO | DENOMINAZIONE | | PREVISIONI ANNO 2017 | VARIAZIONI | | SOMME RISULTANTI | RESPONSABILE |
|---|--|---|-------------------------|-------------------|------------------|------------------------|--------------|
| | | | | in aumento | in diminuzione | | |
| Titolo 2 | Spese in conto capitale | | | | | | |
| 30853/0 | ACQUISIZIONE PRODOTTI SOFTWARE (AVANZO AMM.NE) | previsione di competenza <i>di cui già impegnato*</i> <i>a fondo pluriennale vincolato</i> previsione di cassa | 0,00 0,00 | 0,00 0,00 | 0,00 0,00 | 0,00 0,00 | |
| 52000/0 | RETI DI TELECOMUNICAZIONE (MPS) FC 13536 | previsione di competenza <i>di cui già impegnato*</i> <i>a fondo pluriennale vincolato</i> previsione di cassa | 0,00 0,00 | 0,00 0,00 | 0,00 0,00 | 0,00 0,00 | |
| Totale Titolo | 2 Spese in conto capitale | previsione di competenza <i>di cui già impegnato*</i> <i>a fondo pluriennale vincolato</i> previsione di cassa | 0,00 0,00 | 0,00 0,00 | 0,00 0,00 | 0,00 0,00 | |
| Totale Programma | 08 Statistica e sistemi informativi | previsione di competenza <i>di cui già impegnato*</i> <i>a fondo pluriennale vincolato</i> previsione di cassa | 519.265,00 2.999,67 | 16.000,00 0,00 | 300,00 0,00 | 534.965,00 2.999,67 | |
| | | previsione di cassa | 682.419,00 | 12.735,80 | 8.455,20 | 686.699,60 | |
| 0111 Programma | 11 Altri servizi generali | | | | | | |
| Titolo 1 | Spese correnti | | | | | | |
| 31150/2 | TRAFFICO E CANONI LINEE TELEFONICHE VARIE | previsione di competenza <i>di cui già impegnato*</i> <i>a fondo pluriennale vincolato</i> previsione di cassa | 14.200,00 0,00 | 0,00 0,00 | 0,00 0,00 | 14.200,00 0,00 | |
| 31205/0 | SPESE TELEFONICHE UFFICIO RELAZIONE CON IL | previsione di competenza <i>di cui già impegnato*</i> <i>a fondo pluriennale vincolato</i> previsione di cassa | 850,00 0,00 | 0,00 0,00 | 0,00 0,00 | 850,00 0,00 | |
| Totale Titolo | 1 Spese correnti | previsione di competenza <i>di cui già impegnato*</i> <i>a fondo pluriennale vincolato</i> previsione di cassa | 15.050,00 21.180,16 | 0,00 0,00 | 0,00 1.369,06 | 15.050,00 19.811,10 | |
| Totale Programma | 11 Altri servizi generali | previsione di competenza <i>di cui già impegnato*</i> <i>a fondo pluriennale vincolato</i> previsione di cassa | 15.050,00 21.180,16 | 0,00 0,00 | 0,00 1.369,06 | 15.050,00 19.811,10 | |



P.E.G. AGGIORNATO PER UNITA' ORGANIZZATIVA

SPESE

0066 - SERVIZIO SISTEMI INFORMATIVI

| MISSIONE, PROGRAMMA, TITOLO CAPITOLO | DENOMINAZIONE | | PREVISIONI ANNO 2017 | VARIAZIONI | | SOMME RISULTANTI | RESPONSABILE |
|---|--|--------------------------------------|-------------------------|------------|----------------|---------------------|--------------|
| | | | | in aumento | in diminuzione | | |
| <i>Totale MISSIONE 01</i> | <i>Servizi istituzionali, generali e di gestione</i> | previsione di competenza | 603.555,00 | 16.000,00 | 52.140,00 | 567.415,00 | |
| | | <i>di cui già impegnato*</i> | 2.999,67 | 0,00 | 0,00 | 2.999,67 | |
| | | <i>a fondo pluriennale vincolato</i> | | 0,00 | 0,00 | 0,00 | |
| | | previsione di cassa | 787.337,60 | 12.735,80 | 70.406,87 | 729.666,53 | |



P.E.G. AGGIORNATO PER UNITA' ORGANIZZATIVA

SPESE

0066 - SERVIZIO SISTEMI INFORMATIVI

| MISSIONE, PROGRAMMA, TITOLO CAPITOLO | DENOMINAZIONE | | PREVISIONI ANNO 2017 | VARIAZIONI | | SOMME RISULTANTI | RESPONSABILE |
|---|---------------------------|-------------------------------------|---|--|--|--|--|
| | | | | in aumento | in diminuzione | | |
| <i>MISSIONE</i> 02 | <i>Giustizia</i> | | | | | | |
| 0201 | Programma 01 | Uffici giudiziari | | | | | |
| | Titolo 1 | Spese correnti | | | | | |
| | 35150/0 | SPESE TELEFONICHE UFFICI GIUDIZIARI | previsione di competenza <i>di cui già impegnato*</i> <i>a fondo pluriennale vincolato</i> previsione di cassa | 0,00 0,00 0,00 0,00 | 0,00 0,00 0,00 0,00 | 0,00 0,00 0,00 0,00 | 0,00 0,00 0,00 0,00 |
| | Totale Titolo | 1 Spese correnti | previsione di competenza <i>di cui già impegnato*</i> <i>a fondo pluriennale vincolato</i> previsione di cassa | 0,00 0,00 0,00 0,00 | 0,00 0,00 0,00 0,00 | 0,00 0,00 0,00 0,00 | 0,00 0,00 0,00 0,00 |
| | Totale Programma | 01 Uffici giudiziari | previsione di competenza <i>di cui già impegnato*</i> <i>a fondo pluriennale vincolato</i> previsione di cassa | 0,00 0,00 0,00 0,00 | 0,00 0,00 0,00 0,00 | 0,00 0,00 0,00 0,00 | 0,00 0,00 0,00 0,00 |
| | Totale MISSIONE 02 | <i>Giustizia</i> | previsione di competenza <i>di cui già impegnato*</i> <i>a fondo pluriennale vincolato</i> previsione di cassa | 0,00 0,00 0,00 0,00 | 0,00 0,00 0,00 0,00 | 0,00 0,00 0,00 0,00 | 0,00 0,00 0,00 0,00 |



P.E.G. AGGIORNATO PER UNITA' ORGANIZZATIVA

SPESE

0066 - SERVIZIO SISTEMI INFORMATIVI

| MISSIONE, PROGRAMMA, TITOLO CAPITOLO | DENOMINAZIONE | | PREVISIONI ANNO 2017 | VARIAZIONI | | SOMME RISULTANTI | RESPONSABILE | |
|---|---------------------------|------------------------------------|--|--------------------------------------|------------------|---------------------|-----------------|------------------|
| | | | | in aumento | in diminuzione | | | |
| <i>MISSIONE</i> | <i>03</i> | <i>Ordine pubblico e sicurezza</i> | | | | | | |
| 0301 | Programma | 01 | Polizia locale e amministrativa | | | | | |
| | Titolo 1 | | Spese correnti | | | | | |
| | 35450/4 | | TRAFFICO E CANONI LINEE TELEFONICHE POLIZIA MUNICIPALE | previsione di competenza | 18.000,00 | 0,00 | 0,00 | 18.000,00 |
| | | | | <i>di cui già impegnato*</i> | 0,00 | 0,00 | 0,00 | 0,00 |
| | | | | <i>a fondo pluriennale vincolato</i> | 0,00 | 0,00 | 0,00 | 0,00 |
| | | | | previsione di cassa | 26.474,68 | 0,00 | 1.394,70 | 25.079,98 |
| | Totale Titolo | 1 | Spese correnti | previsione di competenza | 18.000,00 | 0,00 | 0,00 | 18.000,00 |
| | | | | <i>di cui già impegnato*</i> | 0,00 | 0,00 | 0,00 | 0,00 |
| | | | | <i>a fondo pluriennale vincolato</i> | 0,00 | 0,00 | 0,00 | 0,00 |
| | | | | previsione di cassa | 26.474,68 | 0,00 | 1.394,70 | 25.079,98 |
| | Totale Programma | 01 | Polizia locale e amministrativa | previsione di competenza | 18.000,00 | 0,00 | 0,00 | 18.000,00 |
| | | | | <i>di cui già impegnato*</i> | 0,00 | 0,00 | 0,00 | 0,00 |
| | | | | <i>a fondo pluriennale vincolato</i> | 0,00 | 0,00 | 0,00 | 0,00 |
| | | | | previsione di cassa | 26.474,68 | 0,00 | 1.394,70 | 25.079,98 |
| | Totale MISSIONE 03 | | Ordine pubblico e sicurezza | previsione di competenza | 18.000,00 | 0,00 | 0,00 | 18.000,00 |
| | | | | <i>di cui già impegnato*</i> | 0,00 | 0,00 | 0,00 | 0,00 |
| | | | | <i>a fondo pluriennale vincolato</i> | 0,00 | 0,00 | 0,00 | 0,00 |
| | | | | previsione di cassa | 26.474,68 | 0,00 | 1.394,70 | 25.079,98 |



P.E.G. AGGIORNATO PER UNITA' ORGANIZZATIVA

SPESE

0066 - SERVIZIO SISTEMI INFORMATIVI

| MISSIONE, PROGRAMMA, TITOLO CAPITOLO | DENOMINAZIONE | | PREVISIONI ANNO 2017 | VARIAZIONI | | SOMME RISULTANTI | RESPONSABILE |
|---|----------------------|---|---|--------------------------------|-----------------------|------------------------------|--------------------------------|
| | | | | in aumento | in diminuzione | | |
| <i>MISSIONE</i> | <i>04</i> | <i>Istruzione e diritto allo studio</i> | | | | | |
| 0401 | Programma | 01 | Istruzione prescolastica | | | | |
| | Titolo 1 | | Spese correnti | | | | |
| | 35918/0 | SPESE TELEFONICHE MATERNE COMUNALI | previsione di competenza <i>di cui già impegnato*</i> <i>a fondo pluriennale vincolato</i> previsione di cassa | 5.000,00 0,00 5.000,00 | 0,00 0,00 0,00 | 1.800,00 0,00 1.800,00 | 3.200,00 0,00 3.200,00 |
| | 36570/0 | SPESE TELEFONICHE SCUOLE MATERNE STATALI | previsione di competenza <i>di cui già impegnato*</i> <i>a fondo pluriennale vincolato</i> previsione di cassa | 7.400,00 0,00 9.423,52 | 0,00 0,00 70,31 | 0,00 0,00 0,00 | 7.400,00 0,00 9.493,83 |
| | Totale Titolo | 1 | Spese correnti | 12.400,00 | 0,00 | 1.800,00 | 10.600,00 |
| | | | <i>di cui già impegnato*</i> <i>a fondo pluriennale vincolato</i> previsione di cassa | 0,00 0,00 14.423,52 | 0,00 0,00 70,31 | 0,00 0,00 1.800,00 | 0,00 0,00 12.693,83 |
| Totale Programma | 01 | Istruzione prescolastica | previsione di competenza <i>di cui già impegnato*</i> <i>a fondo pluriennale vincolato</i> previsione di cassa | 12.400,00 0,00 14.423,52 | 0,00 0,00 70,31 | 1.800,00 0,00 1.800,00 | 10.600,00 0,00 12.693,83 |
| 0402 | Programma | 02 | Altri ordini di istruzione non universitaria | | | | |
| | Titolo 1 | | Spese correnti | | | | |
| | 37360/0 | SPESE TELEFONICHE SCUOLE ELEMENTARI STATALI | previsione di competenza <i>di cui già impegnato*</i> <i>a fondo pluriennale vincolato</i> previsione di cassa | 13.400,00 0,00 18.107,14 | 0,00 0,00 0,00 | 0,00 0,00 446,42 | 13.400,00 0,00 17.660,72 |
| | 37750/0 | SPESE TELEFONICHE SCUOLE MEDIE STATALI | previsione di competenza <i>di cui già impegnato*</i> <i>a fondo pluriennale vincolato</i> previsione di cassa | 5.000,00 0,00 7.090,33 | 0,00 0,00 0,00 | 0,00 0,00 159,59 | 5.000,00 0,00 6.930,74 |
| | Totale Titolo | 1 | Spese correnti | 18.400,00 | 0,00 | 0,00 | 18.400,00 |
| | | | <i>di cui già impegnato*</i> <i>a fondo pluriennale vincolato</i> previsione di cassa | 0,00 0,00 25.197,47 | 0,00 0,00 0,00 | 0,00 0,00 606,01 | 0,00 0,00 24.591,46 |



P.E.G. AGGIORNATO PER UNITA' ORGANIZZATIVA

SPESE

0066 - SERVIZIO SISTEMI INFORMATIVI

| MISSIONE,PROGRAMMA,TITOLO CAPITOLO | DENOMINAZIONE | | PREVISIONI ANNO 2017 | VARIAZIONI | | SOMME RISULTANTI | RESPONSABILE |
|---------------------------------------|---|---|---|--------------|-----------------|---------------------|--------------|
| | | | | in aumento | in diminuzione | | |
| Totale Programma | 02 | Altri ordini di istruzione non universitaria | | | | | |
| | | previsione di competenza | 18.400,00 | 0,00 | 0,00 | 18.400,00 | |
| | | <i>di cui già impegnato*</i> | | 0,00 | 0,00 | 0,00 | |
| | | <i>a fondo pluriennale vincolato</i> | | 0,00 | 0,00 | 0,00 | |
| | | previsione di cassa | 25.197,47 | 0,00 | 606,01 | 24.591,46 | |
| 0406 | Programma | 06 | Servizi ausiliari all'istruzione | | | | |
| | Titolo 1 | Spese correnti | | | | | |
| | 39163/0 | TRAFFICO E CANONI LINEE TELEFONICHE VARIE | | | | | |
| | | previsione di competenza | 8.100,00 | 0,00 | 1.100,00 | 7.000,00 | |
| | | <i>di cui già impegnato*</i> | 0,00 | 0,00 | 0,00 | 0,00 | |
| | | <i>a fondo pluriennale vincolato</i> | | 0,00 | 0,00 | 0,00 | |
| | | previsione di cassa | 11.950,68 | 0,00 | 2.852,43 | 9.098,25 | |
| | Totale Titolo | 1 | Spese correnti | | | | |
| | | previsione di competenza | 8.100,00 | 0,00 | 1.100,00 | 7.000,00 | |
| | | <i>di cui già impegnato*</i> | | 0,00 | 0,00 | 0,00 | |
| | | <i>a fondo pluriennale vincolato</i> | | 0,00 | 0,00 | 0,00 | |
| | | previsione di cassa | 11.950,68 | 0,00 | 2.852,43 | 9.098,25 | |
| Totale Programma | 06 | Servizi ausiliari all'istruzione | | | | | |
| | | previsione di competenza | 8.100,00 | 0,00 | 1.100,00 | 7.000,00 | |
| | | <i>di cui già impegnato*</i> | | 0,00 | 0,00 | 0,00 | |
| | | <i>a fondo pluriennale vincolato</i> | | 0,00 | 0,00 | 0,00 | |
| | | previsione di cassa | 11.950,68 | 0,00 | 2.852,43 | 9.098,25 | |
| Totale MISSIONE 04 | Istruzione e diritto allo studio | | | | | | |
| | | previsione di competenza | 38.900,00 | 0,00 | 2.900,00 | 36.000,00 | |
| | | <i>di cui già impegnato*</i> | | 0,00 | 0,00 | 0,00 | |
| | | <i>a fondo pluriennale vincolato</i> | | 0,00 | 0,00 | 0,00 | |
| | | previsione di cassa | 51.571,67 | 70,31 | 5.258,44 | 46.383,54 | |



P.E.G. AGGIORNATO PER UNITA' ORGANIZZATIVA

SPESE

0066 - SERVIZIO SISTEMI INFORMATIVI

| MISSIONE, PROGRAMMA, TITOLO CAPITOLO | DENOMINAZIONE | PREVISIONI ANNO 2017 | VARIAZIONI | | SOMME RISULTANTI | RESPONSABILE |
|---|--|--|--|--|--|--|
| | | | in aumento | in diminuzione | | |
| <i>MISSIONE</i> 05 | <i>Tutela e valorizzazione dei beni e delle attività culturali</i> | | | | | |
| 0502 | Programma 02 | Attività culturali e interventi diversi nel settore culturale | | | | |
| | Titolo 1 | Spese correnti | | | | |
| 39555/4 | SPESE TELEFONICHE BIBLIOTECA | previsione di competenza <i>di cui già impegnato*</i> a fondo pluriennale vincolato previsione di cassa | 700,00 0,00 1.101,34 | 0,00 0,00 0,00 0,00 | 0,00 0,00 0,00 214,30 | 700,00 0,00 0,00 887,04 |
| 39560/5 | SPESE TELEFONICHE MUSEO ARCHEOLOGICO (RILEVANTE AI FINI I.V.A.) | previsione di competenza <i>di cui già impegnato*</i> a fondo pluriennale vincolato previsione di cassa | 1.700,00 0,00 2.362,95 | 0,00 0,00 0,00 0,00 | 0,00 0,00 0,00 152,12 | 1.700,00 0,00 0,00 2.210,83 |
| 40450/4 | SPESE TELEFONICHE TEATRO COMUNALE | previsione di competenza <i>di cui già impegnato*</i> a fondo pluriennale vincolato previsione di cassa | 400,00 0,00 635,64 | 0,00 0,00 0,00 0,00 | 0,00 0,00 0,00 163,33 | 400,00 0,00 0,00 472,31 |
| 40463/0 | TRAFFICO E CANONI LINEE TELEFONICHE VARIE | previsione di competenza <i>di cui già impegnato*</i> a fondo pluriennale vincolato previsione di cassa | 4.900,00 0,00 7.291,97 | 0,00 0,00 0,00 0,00 | 0,00 0,00 0,00 1.155,40 | 4.900,00 0,00 0,00 6.136,57 |
| Totale Titolo | 1 | Spese correnti | 7.700,00 <i>di cui già impegnato*</i> a fondo pluriennale vincolato previsione di cassa | 0,00 0,00 0,00 0,00 | 0,00 0,00 0,00 1.685,15 | 7.700,00 0,00 0,00 9.706,75 |
| Totale Programma | 02 | Attività culturali e interventi diversi nel settore culturale | 7.700,00 <i>di cui già impegnato*</i> a fondo pluriennale vincolato previsione di cassa | 0,00 0,00 0,00 0,00 | 0,00 0,00 0,00 1.685,15 | 7.700,00 0,00 0,00 9.706,75 |
| Totale MISSIONE 05 | Tutela e valorizzazione dei beni e delle attività culturali | previsione di competenza <i>di cui già impegnato*</i> a fondo pluriennale vincolato previsione di cassa | 7.700,00 0,00 0,00 11.391,90 | 0,00 0,00 0,00 0,00 | 0,00 0,00 0,00 1.685,15 | 7.700,00 0,00 0,00 9.706,75 |



P.E.G. AGGIORNATO PER UNITA' ORGANIZZATIVA

SPESE

0066 - SERVIZIO SISTEMI INFORMATIVI

| MISSIONE, PROGRAMMA, TITOLO CAPITOLO | DENOMINAZIONE | PREVISIONI ANNO 2017 | VARIAZIONI | | SOMME RISULTANTI | RESPONSABILE |
|---|--|--|-----------------------|---------------------|---------------------|-----------------------|
| | | | in aumento | in diminuzione | | |
| <i>MISSIONE</i> 06 | <i>Politiche giovanili, sport e tempo libero</i> | | | | | |
| 0601 | Programma 01 Sport e tempo libero | | | | | |
| | Titolo 1 Spese correnti | | | | | |
| 46810/5 | SPESE TELEFONICHE PISCINE (RILEVANTE AI FINI I.V.A.) | previsione di competenza <i>di cui già impegnato*</i> <i>a fondo pluriennale vincolato</i> | 350,00 0,00 | 0,00 0,00 | 0,00 0,00 | 350,00 0,00 |
| | | previsione di cassa | 562,82 | 0,00 | 147,28 | 415,54 |
| Totale Titolo | 1 Spese correnti | previsione di competenza <i>di cui già impegnato*</i> <i>a fondo pluriennale vincolato</i> | 350,00 0,00 | 0,00 0,00 | 0,00 0,00 | 350,00 0,00 |
| | | previsione di cassa | 562,82 | 0,00 | 147,28 | 415,54 |
| Totale Programma | 01 Sport e tempo libero | previsione di competenza <i>di cui già impegnato*</i> <i>a fondo pluriennale vincolato</i> | 350,00 0,00 | 0,00 0,00 | 0,00 0,00 | 350,00 0,00 |
| | | previsione di cassa | 562,82 | 0,00 | 147,28 | 415,54 |
| Totale MISSIONE 06 | Politiche giovanili, sport e tempo libero | previsione di competenza <i>di cui già impegnato*</i> <i>a fondo pluriennale vincolato</i> | 350,00 0,00 | 0,00 0,00 | 0,00 0,00 | 350,00 0,00 |
| | | previsione di cassa | 562,82 | 0,00 | 147,28 | 415,54 |



P.E.G. AGGIORNATO PER UNITA' ORGANIZZATIVA

SPESE

0066 - SERVIZIO SISTEMI INFORMATIVI

| MISSIONE, PROGRAMMA, TITOLO CAPITOLO | DENOMINAZIONE | | PREVISIONI ANNO 2017 | VARIAZIONI | | SOMME RISULTANTI | RESPONSABILE |
|---|---------------------------|---|---|-------------------|----------------|---------------------|-------------------|
| | | | | in aumento | in diminuzione | | |
| <i>MISSIONE</i> | <i>08</i> | <i>Assetto del territorio ed edilizia abitativa</i> | | | | | |
| 0801 | Programma | 01 | Urbanistica e assetto del territorio | | | | |
| | Titolo 1 | | Spese correnti | | | | |
| | 41631/0 | TRAFFICO E CANONI LINEE TELEFONICHE VARIE | previsione di competenza <i>di cui già impegnato*</i> <i>a fondo pluriennale vincolato</i> | 16.500,00 0,00 | 0,00 0,00 | 1.500,00 0,00 | 15.000,00 0,00 |
| | | | previsione di cassa | 22.712,53 | 0,00 | 2.918,65 | 19.793,88 |
| | Totale Titolo | 1 | Spese correnti | 16.500,00 | 0,00 | 1.500,00 | 15.000,00 |
| | | | <i>di cui già impegnato*</i> <i>a fondo pluriennale vincolato</i> | 0,00 0,00 | 0,00 0,00 | 0,00 0,00 | 0,00 0,00 |
| | | | previsione di cassa | 22.712,53 | 0,00 | 2.918,65 | 19.793,88 |
| | Totale Programma | 01 | Urbanistica e assetto del territorio | 16.500,00 | 0,00 | 1.500,00 | 15.000,00 |
| | | | <i>di cui già impegnato*</i> <i>a fondo pluriennale vincolato</i> | 0,00 0,00 | 0,00 0,00 | 0,00 0,00 | 0,00 0,00 |
| | | | previsione di cassa | 22.712,53 | 0,00 | 2.918,65 | 19.793,88 |
| | Totale MISSIONE 08 | Assetto del territorio ed edilizia abitativa | previsione di competenza <i>di cui già impegnato*</i> <i>a fondo pluriennale vincolato</i> | 16.500,00 | 0,00 | 1.500,00 | 15.000,00 |
| | | | previsione di cassa | 22.712,53 | 0,00 | 2.918,65 | 19.793,88 |



P.E.G. AGGIORNATO PER UNITA' ORGANIZZATIVA

SPESE

0066 - SERVIZIO SISTEMI INFORMATIVI

| MISSIONE,PROGRAMMA,TITOLO CAPITOLO | DENOMINAZIONE | | PREVISIONI ANNO 2017 | VARIAZIONI | | SOMME RISULTANTI | RESPONSABILE |
|---------------------------------------|---|--|---|---|---|---|---|
| | | | | in aumento | in diminuzione | | |
| <i>MISSIONE</i> 09 | <i>Sviluppo sostenibile e tutela del territorio e dell'ambiente</i> | | | | | | |
| 0902 | Programma 02 | Tutela, valorizzazione e recupero ambientale | | | | | |
| | Titolo 1 | Spese correnti | | | | | |
| | 46518/0 | TRAFFICO E CANONI LINEE TELEFONICHE VARIE | previsione di competenza <i>di cui già impegnato*</i> a fondo pluriennale vincolato | 3.600,00 0,00 0,00 | 0,00 0,00 0,00 | 3.600,00 0,00 0,00 | 0,00 0,00 0,00 |
| | | | previsione di cassa | 7.200,00 | 0,00 | 3.600,00 | 3.600,00 |
| | Totale Titolo | 1 | Spese correnti | previsione di competenza <i>di cui già impegnato*</i> a fondo pluriennale vincolato | 3.600,00 0,00 0,00 | 0,00 0,00 0,00 | 0,00 0,00 0,00 |
| | | | | previsione di cassa | 7.200,00 | 0,00 | 3.600,00 |
| | Totale Programma | 02 | Tutela, valorizzazione e recupero ambientale | previsione di competenza <i>di cui già impegnato*</i> a fondo pluriennale vincolato | 3.600,00 0,00 0,00 | 0,00 0,00 0,00 | 0,00 0,00 0,00 |
| | | | | previsione di cassa | 7.200,00 | 0,00 | 3.600,00 |
| | Totale MISSIONE 09 | <i>Sviluppo sostenibile e tutela del territorio e dell'ambiente</i> | | previsione di competenza <i>di cui già impegnato*</i> a fondo pluriennale vincolato | 3.600,00 0,00 0,00 | 0,00 0,00 0,00 | 0,00 0,00 0,00 |
| | | | | previsione di cassa | 7.200,00 | 0,00 | 3.600,00 |



P.E.G. AGGIORNATO PER UNITA' ORGANIZZATIVA

SPESE

0066 - SERVIZIO SISTEMI INFORMATIVI

| MISSIONE, PROGRAMMA, TITOLO CAPITOLO | DENOMINAZIONE | | PREVISIONI ANNO 2017 | VARIAZIONI | | SOMME RISULTANTI | RESPONSABILE |
|---|--|---|-------------------------|--------------|-------------------|---------------------|--------------|
| | | | | in aumento | in diminuzione | | |
| <i>MISSIONE</i> 10 | <i>Trasporti e diritto alla mobilità</i> | | | | | | |
| 1005 | Programma 05 | Viabilità e infrastrutture stradali | | | | | |
| | Titolo 1 | Spese correnti | | | | | |
| 48520/0 | SERVIZI PER LA TOPONOMASTICA | previsione di competenza <i>di cui già impegnato*</i> <i>a fondo pluriennale vincolato</i> | 40.000,00 0,00 | 0,00 0,00 | 25.800,00 0,00 | 14.200,00 0,00 | |
| | | previsione di cassa | 45.929,96 | 0,00 | 29.930,70 | 15.999,26 | |
| Totale Titolo | 1 | Spese correnti | 40.000,00 | 0,00 | 25.800,00 | 14.200,00 | |
| | | <i>di cui già impegnato*</i> | 0,00 | 0,00 | 0,00 | 0,00 | |
| | | <i>a fondo pluriennale vincolato</i> | 0,00 | 0,00 | 0,00 | 0,00 | |
| | | previsione di cassa | 45.929,96 | 0,00 | 29.930,70 | 15.999,26 | |
| Totale Programma | 05 | Viabilità e infrastrutture stradali | 40.000,00 | 0,00 | 25.800,00 | 14.200,00 | |
| | | <i>di cui già impegnato*</i> | 0,00 | 0,00 | 0,00 | 0,00 | |
| | | <i>a fondo pluriennale vincolato</i> | 0,00 | 0,00 | 0,00 | 0,00 | |
| | | previsione di cassa | 45.929,96 | 0,00 | 29.930,70 | 15.999,26 | |
| Totale MISSIONE 10 | Trasporti e diritto alla mobilità | previsione di competenza <i>di cui già impegnato*</i> <i>a fondo pluriennale vincolato</i> | 40.000,00 | 0,00 | 25.800,00 | 14.200,00 | |
| | | <i>di cui già impegnato*</i> | 0,00 | 0,00 | 0,00 | 0,00 | |
| | | <i>a fondo pluriennale vincolato</i> | 0,00 | 0,00 | 0,00 | 0,00 | |
| | | previsione di cassa | 45.929,96 | 0,00 | 29.930,70 | 15.999,26 | |



P.E.G. AGGIORNATO PER UNITA' ORGANIZZATIVA

SPESE

0066 - SERVIZIO SISTEMI INFORMATIVI

| MISSIONE, PROGRAMMA, TITOLO CAPITOLO | DENOMINAZIONE | | PREVISIONI ANNO 2017 | VARIAZIONI | | SOMME RISULTANTI | RESPONSABILE | |
|---|-------------------------|--|--|---|---|---|---|---|
| | | | | in aumento | in diminuzione | | | |
| <i>MISSIONE</i> | <i>12</i> | <i>Diritti sociali, politiche sociali e famiglia</i> | | | | | | |
| 1201 | Programma | 01 | Interventi per l'infanzia e i minori e per asili nido | | | | | |
| | Titolo 1 | | Spese correnti | | | | | |
| | 46119/0 | | SPESE TELEFONICHE ASILI NIDO (RIL. IVA) | previsione di competenza <i>di cui già impegnato*</i> a fondo pluriennale vincolato | 5.500,00 0,00 0,00 | 0,00 0,00 0,00 | 2.900,00 0,00 0,00 | 2.600,00 0,00 0,00 |
| | | | previsione di cassa | 5.500,00 | 0,00 | 2.900,00 | 2.600,00 | |
| | Totale Titolo | 1 | Spese correnti | previsione di competenza <i>di cui già impegnato*</i> a fondo pluriennale vincolato | 5.500,00 0,00 0,00 | 0,00 0,00 0,00 | 2.900,00 0,00 0,00 | 2.600,00 0,00 0,00 |
| | | | previsione di cassa | 5.500,00 | 0,00 | 2.900,00 | 2.600,00 | |
| | Totale Programma | 01 | Interventi per l'infanzia e i minori e per asili nido | previsione di competenza <i>di cui già impegnato*</i> a fondo pluriennale vincolato | 5.500,00 0,00 0,00 | 0,00 0,00 0,00 | 2.900,00 0,00 0,00 | 2.600,00 0,00 0,00 |
| | | | previsione di cassa | 5.500,00 | 0,00 | 2.900,00 | 2.600,00 | |
| 1204 | Programma | 04 | Interventi per soggetti a rischio di esclusione sociale | | | | | |
| | Titolo 1 | | Spese correnti | | | | | |
| | 48146/0 | | TRAFFICO E CANONI LINEE TELEFONICHE VARIE | previsione di competenza <i>di cui già impegnato*</i> a fondo pluriennale vincolato | 0,00 0,00 0,00 | 0,00 0,00 0,00 | 0,00 0,00 0,00 | 0,00 0,00 0,00 |
| | | | previsione di cassa | 0,00 | 0,00 | 0,00 | 0,00 | |
| | Totale Titolo | 1 | Spese correnti | previsione di competenza <i>di cui già impegnato*</i> a fondo pluriennale vincolato | 0,00 0,00 0,00 | 0,00 0,00 0,00 | 0,00 0,00 0,00 | 0,00 0,00 0,00 |
| | | | previsione di cassa | 0,00 | 0,00 | 0,00 | 0,00 | |
| | Totale Programma | 04 | Interventi per soggetti a rischio di esclusione sociale | previsione di competenza <i>di cui già impegnato*</i> a fondo pluriennale vincolato | 0,00 0,00 0,00 | 0,00 0,00 0,00 | 0,00 0,00 0,00 | 0,00 0,00 0,00 |
| | | | previsione di cassa | 0,00 | 0,00 | 0,00 | 0,00 | |
| Totale MISSIONE 12 | | <i>Diritti sociali, politiche sociali e famiglia</i> | | previsione di competenza <i>di cui già impegnato*</i> a fondo pluriennale vincolato | 5.500,00 0,00 0,00 | 0,00 0,00 0,00 | 2.900,00 0,00 0,00 | 2.600,00 0,00 0,00 |
| | | | previsione di cassa | 5.500,00 | 0,00 | 2.900,00 | 2.600,00 | |



P.E.G. AGGIORNATO PER UNITA' ORGANIZZATIVA

SPESE

0066 - SERVIZIO SISTEMI INFORMATIVI

| MISSIONE, PROGRAMMA, TITOLO CAPITOLO | DENOMINAZIONE | | PREVISIONI ANNO 2017 | VARIAZIONI | | SOMME RISULTANTI | RESPONSABILE |
|---|---|--|-------------------------|------------------|------------------|---------------------|--------------|
| | | | | in aumento | in diminuzione | | |
| <i>MISSIONE</i> | <i>14</i> | <i>Sviluppo economico e competitività</i> | | | | | |
| 1402 | Programma 02 | Commercio - reti distributive - tutela dei consumatori | | | | | |
| | Titolo 1 | Spese correnti | | | | | |
| 50354/0 | TRAFFICO E CANONI LINEE TELEFONICHE VARIE | previsione di competenza <i>di cui già impegnato*</i> <i>a fondo pluriennale vincolato</i> | 8.000,00 0,00 | 0,00 0,00 | 1.000,00 0,00 | 7.000,00 0,00 | |
| | | previsione di cassa | 10.477,54 | 0,00 | 1.953,25 | 8.524,29 | |
| Totale Titolo | 1 | Spese correnti | 8.000,00 | 0,00 | 1.000,00 | 7.000,00 | |
| | | <i>di cui già impegnato*</i> | 0,00 | 0,00 | 0,00 | 0,00 | |
| | | <i>a fondo pluriennale vincolato</i> | 0,00 | 0,00 | 0,00 | 0,00 | |
| | | previsione di cassa | 10.477,54 | 0,00 | 1.953,25 | 8.524,29 | |
| Totale Programma | 02 | Commercio - reti distributive - tutela dei consumatori | 8.000,00 | 0,00 | 1.000,00 | 7.000,00 | |
| | | <i>di cui già impegnato*</i> | 0,00 | 0,00 | 0,00 | 0,00 | |
| | | <i>a fondo pluriennale vincolato</i> | 0,00 | 0,00 | 0,00 | 0,00 | |
| | | previsione di cassa | 10.477,54 | 0,00 | 1.953,25 | 8.524,29 | |
| Totale MISSIONE 14 | Sviluppo economico e competitività | previsione di competenza | 8.000,00 | 0,00 | 1.000,00 | 7.000,00 | |
| | | <i>di cui già impegnato*</i> | 0,00 | 0,00 | 0,00 | 0,00 | |
| | | <i>a fondo pluriennale vincolato</i> | 0,00 | 0,00 | 0,00 | 0,00 | |
| | | previsione di cassa | 10.477,54 | 0,00 | 1.953,25 | 8.524,29 | |
| Totale UO 0066 | SERVIZIO SISTEMI INFORMATIVI | previsione di competenza | 742.105,00 | 16.000,00 | 89.840,00 | 668.265,00 | |
| | | <i>di cui già impegnato*</i> | 2.999,67 | 0,00 | 0,00 | 2.999,67 | |
| | | <i>a fondo pluriennale vincolato</i> | 0,00 | 0,00 | 0,00 | 2.999,67 | |
| | | previsione di cassa | 969.158,70 | 12.806,11 | 120.195,04 | 861.769,77 | |



P.E.G. AGGIORNATO PER UNITA' ORGANIZZATIVA

SPESE

0067 - SERVIZI DEMOGRAFICI

| MISSIONE, PROGRAMMA, TITOLO CAPITOLO | DENOMINAZIONE | | PREVISIONI ANNO 2017 | VARIAZIONI | | SOMME RISULTANTI | RESPONSABILE |
|---|--|---|--|--------------------------------------|--|--|--------------|
| | | | | in aumento | in diminuzione | | |
| <i>MISSIONE</i> | <i>01</i> | <i>Servizi istituzionali, generali e di gestione</i> | | | | | |
| | | Elezioni e consultazioni popolari - Anagrafe e stato civile | | | | | |
| 0107 | Programma | 07 | | | | | |
| Titolo 1 | Spese correnti | | | | | | |
| 33510/0 | STRAORDINARIO PERSONALE SERVIZI DEMOGRAFICI E STATO CIVILE | previsione di competenza <i>di cui già impegnato*</i> <i>a fondo pluriennale vincolato</i> previsione di cassa | 8.000,00 0,00 0,00 12.533,69 | 4.000,00 0,00 0,00 3.973,23 | 0,00 0,00 0,00 0,00 | 12.000,00 0,00 0,00 16.506,92 | |
| 33610/0 | BENI SPECIFICI PER SERVIZI DEMOGRAFICI | previsione di competenza <i>di cui già impegnato*</i> <i>a fondo pluriennale vincolato</i> previsione di cassa | 1.000,00 0,00 0,00 2.540,00 | 0,00 0,00 0,00 0,00 | 1.000,00 0,00 0,00 1.000,00 | 0,00 0,00 0,00 1.540,00 | |
| 33611/0 | GIORNALI, RIVISTE E PUBBLICAZIONI DEMOGRAFICI | previsione di competenza <i>di cui già impegnato*</i> <i>a fondo pluriennale vincolato</i> previsione di cassa | 3.000,00 0,00 0,00 4.278,09 | 0,00 0,00 0,00 1.038,91 | 0,00 0,00 0,00 0,00 | 3.000,00 0,00 0,00 5.317,00 | |
| 33615/0 | CONSULENZE E SERVIZI PER SERVIZI DEMOGRAFICI | previsione di competenza <i>di cui già impegnato*</i> <i>a fondo pluriennale vincolato</i> previsione di cassa | 9.945,00 0,00 0,00 16.586,96 | 0,00 0,00 0,00 0,00 | 0,00 0,00 0,00 0,04 | 9.945,00 0,00 0,00 16.586,92 | |
| 33621/0 | FORMAZIONE PROFESSIONALE DEMOGRAFICI | previsione di competenza <i>di cui già impegnato*</i> <i>a fondo pluriennale vincolato</i> previsione di cassa | 2.000,00 0,00 0,00 2.505,00 | 0,00 0,00 0,00 0,00 | 0,00 0,00 0,00 305,00 | 2.000,00 0,00 0,00 2.200,00 | |
| 33980/0 | CARTA DI IDENTITA' ELETTRONICA FC 5210) | previsione di competenza <i>di cui già impegnato*</i> <i>a fondo pluriennale vincolato</i> previsione di cassa | 60.000,00 0,00 0,00 63.996,02 | 0,00 0,00 0,00 0,00 | 18.000,00 0,00 0,00 18.000,00 | 42.000,00 0,00 0,00 45.996,02 | |
| Totale Titolo | 1 | Spese correnti | 83.945,00 <i>di cui già impegnato*</i> <i>a fondo pluriennale vincolato</i> previsione di cassa | 4.000,00 0,00 0,00 5.012,14 | 19.000,00 0,00 0,00 19.305,04 | 68.945,00 0,00 0,00 88.146,86 | |



P.E.G. AGGIORNATO PER UNITA' ORGANIZZATIVA

SPESE

0067 - SERVIZI DEMOGRAFICI

| MISSIONE, PROGRAMMA, TITOLO CAPITOLO | DENOMINAZIONE | | PREVISIONI ANNO 2017 | VARIAZIONI | | SOMME RISULTANTI | RESPONSABILE |
|---|--|---|-------------------------|--------------------------|---------------------------|---------------------------|--------------|
| | | | | in aumento | in diminuzione | | |
| Totale Programma 07 | Elezioni e consultazioni popolari - Anagrafe e stato civile | previsione di competenza <i>di cui già impegnato*</i> a fondo pluriennale vincolato | 83.945,00 | 4.000,00 0,00 0,00 | 19.000,00 0,00 0,00 | 68.945,00 0,00 0,00 | |
| | | previsione di cassa | 102.439,76 | 5.012,14 | 19.305,04 | 88.146,86 | |
| Totale MISSIONE 01 | Servizi istituzionali, generali e di gestione | previsione di competenza <i>di cui già impegnato*</i> a fondo pluriennale vincolato | 83.945,00 | 4.000,00 0,00 0,00 | 19.000,00 0,00 0,00 | 68.945,00 0,00 0,00 | |
| | | previsione di cassa | 102.439,76 | 5.012,14 | 19.305,04 | 88.146,86 | |
| Totale UO 0067 | SERVIZI DEMOGRAFICI | previsione di competenza <i>di cui già impegnato*</i> a fondo pluriennale vincolato | 83.945,00 | 4.000,00 0,00 0,00 | 19.000,00 0,00 0,00 | 68.945,00 0,00 0,00 | |
| | | previsione di cassa | 102.439,76 | 5.012,14 | 19.305,04 | 88.146,86 | |



P.E.G. AGGIORNATO PER UNITA' ORGANIZZATIVA

SPESE

0069 - SERVIZIO AMBIENTE

| MISSIONE, PROGRAMMA, TITOLO CAPITOLO | DENOMINAZIONE | | PREVISIONI ANNO 2017 | VARIAZIONI | | SOMME RISULTANTI | RESPONSABILE |
|---|--|---|---|--|--|--|--|
| | | | | in aumento | in diminuzione | | |
| <i>MISSIONE</i> 05 | <i>Tutela e valorizzazione dei beni e delle attività culturali</i> | | | | | | |
| 0501 | Programma 01 | Valorizzazione dei beni di interesse storico | | | | | |
| | Titolo 2 | Spese in conto capitale | | | | | |
| | 52736/0 | RECUPERO CLARISSE MUTUO (FC 14312) | previsione di competenza <i>di cui già impegnato*</i> <i>a fondo pluriennale vincolato</i> previsione di cassa | 0,00 0,00 0,00 0,00 | 0,00 0,00 0,00 0,00 | 0,00 0,00 0,00 0,00 | 0,00 0,00 0,00 0,00 |
| | Totale Titolo 2 | Spese in conto capitale | previsione di competenza <i>di cui già impegnato*</i> <i>a fondo pluriennale vincolato</i> previsione di cassa | 0,00 0,00 0,00 0,00 | 0,00 0,00 0,00 0,00 | 0,00 0,00 0,00 0,00 | 0,00 0,00 0,00 0,00 |
| | Totale Programma 01 | Valorizzazione dei beni di interesse storico | previsione di competenza <i>di cui già impegnato*</i> <i>a fondo pluriennale vincolato</i> previsione di cassa | 0,00 0,00 0,00 0,00 | 0,00 0,00 0,00 0,00 | 0,00 0,00 0,00 0,00 | 0,00 0,00 0,00 0,00 |
| | Totale MISSIONE 05 | <i>Tutela e valorizzazione dei beni e delle attività culturali</i> | previsione di competenza <i>di cui già impegnato*</i> <i>a fondo pluriennale vincolato</i> previsione di cassa | 0,00 0,00 0,00 0,00 | 0,00 0,00 0,00 0,00 | 0,00 0,00 0,00 0,00 | 0,00 0,00 0,00 0,00 |



P.E.G. AGGIORNATO PER UNITA' ORGANIZZATIVA

SPESE

0069 - SERVIZIO AMBIENTE

| MISSIONE, PROGRAMMA, TITOLO CAPITOLO | DENOMINAZIONE | | PREVISIONI ANNO 2017 | VARIAZIONI | | SOMME RISULTANTI | RESPONSABILE |
|---|---------------------------|----------------|--|---|---|---|---|
| | | | | in aumento | in diminuzione | | |
| <i>MISSIONE</i> | <i>07</i> | <i>Turismo</i> | | | | | |
| 0701 | Programma | 01 | Sviluppo e valorizzazione del turismo | | | | |
| | Titolo 2 | | Spese in conto capitale | | | | |
| | 82015/0 | | RICERCA ACQUE TERMALI E MINERALI (DISMISSIONI) | previsione di competenza <i>di cui già impegnato*</i> <i>a fondo pluriennale vincolato</i> | 0,00 0,00 0,00 | 0,00 0,00 0,00 | 0,00 0,00 0,00 |
| | | | | previsione di cassa | 0,00 | 0,00 | 0,00 |
| | Totale Titolo | 2 | Spese in conto capitale | previsione di competenza <i>di cui già impegnato*</i> <i>a fondo pluriennale vincolato</i> | 0,00 0,00 0,00 | 0,00 0,00 0,00 | 0,00 0,00 0,00 |
| | | | | previsione di cassa | 0,00 | 0,00 | 0,00 |
| | Totale Programma | 01 | Sviluppo e valorizzazione del turismo | previsione di competenza <i>di cui già impegnato*</i> <i>a fondo pluriennale vincolato</i> | 0,00 0,00 0,00 | 0,00 0,00 0,00 | 0,00 0,00 0,00 |
| | | | | previsione di cassa | 0,00 | 0,00 | 0,00 |
| | Totale MISSIONE 07 | Turismo | | previsione di competenza <i>di cui già impegnato*</i> <i>a fondo pluriennale vincolato</i> | 0,00 0,00 0,00 | 0,00 0,00 0,00 | 0,00 0,00 0,00 |
| | | | | previsione di cassa | 0,00 | 0,00 | 0,00 |



P.E.G. AGGIORNATO PER UNITA' ORGANIZZATIVA

SPESE

0069 - SERVIZIO AMBIENTE

| MISSIONE, PROGRAMMA, TITOLO CAPITOLO | DENOMINAZIONE | | PREVISIONI ANNO 2017 | VARIAZIONI | | SOMME RISULTANTI | RESPONSABILE |
|---|---------------------------|---|---|--------------|---|---|---|
| | | | | in aumento | in diminuzione | | |
| <i>MISSIONE</i> | <i>08</i> | <i>Assetto del territorio ed edilizia abitativa</i> | | | | | |
| 0801 | Programma | 01 | Urbanistica e assetto del territorio | | | | |
| | Titolo 1 | | Spese correnti | | | | |
| | 41636/0 | CONSULENZE E SERVIZI PIANIFICAZIONE AMBIENTALE | previsione di competenza <i>di cui già impegnato*</i> <i>a fondo pluriennale vincolato</i> previsione di cassa | 0,00 0,00 | 0,00 0,00 0,00 | 0,00 0,00 0,00 | 0,00 0,00 0,00 |
| | Totale Titolo | 1 | Spese correnti | 0,00 | 0,00 0,00 0,00 | 0,00 0,00 0,00 | 0,00 0,00 0,00 |
| | Totale Programma | 01 | Urbanistica e assetto del territorio | 0,00 | 0,00 0,00 0,00 | 0,00 0,00 0,00 | 0,00 0,00 0,00 |
| | Totale MISSIONE 08 | Assetto del territorio ed edilizia abitativa | previsione di competenza <i>di cui già impegnato*</i> <i>a fondo pluriennale vincolato</i> previsione di cassa | 0,00 | 0,00 0,00 0,00 | 0,00 0,00 0,00 | 0,00 0,00 0,00 |



P.E.G. AGGIORNATO PER UNITA' ORGANIZZATIVA

SPESE

0069 - SERVIZIO AMBIENTE

| MISSIONE, PROGRAMMA, TITOLO CAPITOLO | DENOMINAZIONE | | PREVISIONI ANNO 2017 | VARIAZIONI | | SOMME RISULTANTI | RESPONSABILE |
|---|---|---|--|--|----------------------------------|--|--------------|
| | | | | in aumento | in diminuzione | | |
| <i>MISSIONE</i> | <i>09</i> | <i>Sviluppo sostenibile e tutela del territorio e dell'ambiente</i> | | | | | |
| 0902 | Programma | 02 | Tutela, valorizzazione e recupero ambientale | | | | |
| | Titolo 1 | Spese correnti | | | | | |
| 41753/0 | REIMPIEGO SANZIONI PER INQUINAMENTO ACUSTICO (FC 7325) | previsione di competenza <i>di cui già impegnato*</i> <i>a fondo pluriennale vincolato</i> previsione di cassa | 0,00 0,00 0,00 0,00 | 20.000,00 0,00 0,00 20.000,00 | 0,00 0,00 0,00 0,00 | 20.000,00 0,00 0,00 20.000,00 | |
| 46571/0 | BENI SPECIFICI PER SERVIZIO AMBIENTE | previsione di competenza <i>di cui già impegnato*</i> <i>a fondo pluriennale vincolato</i> previsione di cassa | 1.220,00 0,00 0,00 1.220,00 | 0,00 0,00 0,00 0,00 | 0,00 0,00 0,00 0,00 | 1.220,00 0,00 0,00 1.220,00 | |
| 46572/0 | CONSULENZE SERVIZI INIZIATIVE UFFICIO AMBIENTE | previsione di competenza <i>di cui già impegnato*</i> <i>a fondo pluriennale vincolato</i> previsione di cassa | 10.000,00 0,00 0,00 35.838,00 | 5.000,00 0,00 0,00 0,00 | 0,00 0,00 0,00 8.122,86 | 15.000,00 0,00 0,00 27.715,14 | |
| 46575/0 | FORMAZIONE PROFESSIONALE AMBIENTE | previsione di competenza <i>di cui già impegnato*</i> <i>a fondo pluriennale vincolato</i> previsione di cassa | 1.500,00 0,00 0,00 2.621,21 | 0,00 0,00 0,00 0,00 | 0,00 0,00 0,00 1.121,21 | 1.500,00 0,00 0,00 1.500,00 | |
| Totale Titolo | 1 | Spese correnti | 12.720,00 <i>di cui già impegnato*</i> <i>a fondo pluriennale vincolato</i> previsione di cassa | 25.000,00 0,00 0,00 20.000,00 | 0,00 0,00 0,00 9.244,07 | 37.720,00 0,00 0,00 50.435,14 | |
| | Titolo 2 | Spese in conto capitale | | | | | |
| 66422/0 | INTERVENTI DI RIQUALIFICAZIONE AMBIENTALE (DPR 480/01) | previsione di competenza <i>di cui già impegnato*</i> <i>a fondo pluriennale vincolato</i> previsione di cassa | 0,00 0,00 0,00 69,39 | 0,00 0,00 0,00 0,00 | 0,00 0,00 0,00 0,00 | 0,00 0,00 0,00 69,39 | |



P.E.G. AGGIORNATO PER UNITA' ORGANIZZATIVA

SPESE

0069 - SERVIZIO AMBIENTE

| MISSIONE,PROGRAMMA,TITOLO CAPITOLO | DENOMINAZIONE | | PREVISIONI ANNO 2017 | VARIAZIONI | | SOMME RISULTANTI | RESPONSABILE |
|---------------------------------------|--|---|-------------------------|------------|----------------|---------------------|--------------|
| | | | | in aumento | in diminuzione | | |
| Totale Titolo 2 | Spese in conto capitale | previsione di competenza <i>di cui già impegnato*</i> a fondo pluriennale vincolato | 0,00 | 0,00 | 0,00 | 0,00 | |
| | | previsione di cassa | 69,39 | 0,00 | 0,00 | 69,39 | |
| Totale Programma 02 | Tutela, valorizzazione e recupero ambientale | previsione di competenza <i>di cui già impegnato*</i> a fondo pluriennale vincolato | 12.720,00 | 25.000,00 | 0,00 | 37.720,00 | |
| | | previsione di cassa | 39.748,60 | 20.000,00 | 9.244,07 | 50.504,53 | |
| 0903 | Programma 03 | Rifiuti | | | | | |
| Titolo 1 | Spese correnti | | | | | | |
| 45620/0 | RACCOLTA E SMALTIMENTO RIFIUTI | previsione di competenza <i>di cui già impegnato*</i> a fondo pluriennale vincolato | 18.818.950,00 | 0,00 | 90.000,00 | 18.728.950,00 | |
| | | previsione di cassa | 32.170.098,30 | 0,00 | 103.392,00 | 32.066.706,30 | |
| 45621/0 | SPESE DI ALTRI ENTI GESTIONE DISCARICA RIFIUTI (FC 8927) | previsione di competenza <i>di cui già impegnato*</i> a fondo pluriennale vincolato | 0,00 | 0,00 | 0,00 | 0,00 | |
| | | previsione di cassa | | 0,00 | 0,00 | 0,00 | |
| 45627/0 | CONSULENZE E SERVIZI PER TRATTAMENTO DEI RIFIUTI | previsione di competenza <i>di cui già impegnato*</i> a fondo pluriennale vincolato | 40.000,00 | 0,00 | 0,00 | 40.000,00 | |
| | | previsione di cassa | 70.000,00 | 0,00 | 0,00 | 70.000,00 | |
| 45631/0 | FUNZIONAMENTO A.T.O. TOSCANA SUD GESTIONE | previsione di competenza <i>di cui già impegnato*</i> a fondo pluriennale vincolato | 116.195,00 | 0,00 | 0,00 | 116.195,00 | |
| | | previsione di cassa | 244.292,95 | 0,00 | 0,00 | 244.292,95 | |
| 45632/0 | INCENTIVAZIONE ALLA RACCOLTA DIFFERENZIATA | previsione di competenza <i>di cui già impegnato*</i> a fondo pluriennale vincolato | 0,00 | 0,00 | 0,00 | 0,00 | |
| | | previsione di cassa | | 0,00 | 0,00 | 0,00 | |
| 45710/0 | TRIBUTO PER CONFERIMENTO RIFIUTI IN DISCARICA (LEGGE 549/95) | previsione di competenza <i>di cui già impegnato*</i> a fondo pluriennale vincolato | 162.725,00 | 0,00 | 0,00 | 162.725,00 | |
| | | | | 0,00 | 0,00 | 0,00 | |



P.E.G. AGGIORNATO PER UNITA' ORGANIZZATIVA

SPESE

0069 - SERVIZIO AMBIENTE

| MISSIONE, PROGRAMMA, TITOLO CAPITOLO | DENOMINAZIONE | | PREVISIONI ANNO 2017 | VARIAZIONI | | SOMME RISULTANTI | RESPONSABILE |
|---|--|--------------------------------------|--------------------------------------|---------------|----------------|---------------------|---------------|
| | | | | in aumento | in diminuzione | | |
| | | previsione di cassa | 332.714,00 | 0,00 | 0,00 | 332.714,00 | |
| 46256/0 | LAVORO STRAORDINARIO SERVIZI AMBIENTALI | previsione di competenza | 500,00 | 0,00 | 0,00 | 500,00 | |
| | | <i>di cui già impegnato*</i> | 0,00 | 0,00 | 0,00 | 0,00 | |
| | | <i>a fondo pluriennale vincolato</i> | | 0,00 | 0,00 | 0,00 | |
| | | previsione di cassa | 1.089,16 | 0,00 | 378,67 | 710,49 | |
| Totale Titolo | 1 | Spese correnti | previsione di competenza | 19.138.370,00 | 0,00 | 90.000,00 | 19.048.370,00 |
| | | | <i>di cui già impegnato*</i> | 14.080,00 | 0,00 | 0,00 | 14.080,00 |
| | | | <i>a fondo pluriennale vincolato</i> | | 0,00 | 0,00 | 0,00 |
| | | | previsione di cassa | 32.818.194,41 | 0,00 | 103.770,67 | 32.714.423,74 |
| Titolo 2 | | Spese in conto capitale | | | | | |
| 63100/0 | SISTEMAZIONE DISCARICA RIFIUTI-FONDI REGIONE - F.C.13522 | previsione di competenza | 0,00 | 0,00 | 0,00 | 0,00 | |
| | | <i>di cui già impegnato*</i> | 0,00 | 0,00 | 0,00 | 0,00 | |
| | | <i>a fondo pluriennale vincolato</i> | | 0,00 | 0,00 | 0,00 | |
| | | previsione di cassa | | 0,00 | 0,00 | 0,00 | |
| 63101/0 | SISTEMAZIONE DISCARICA RIFIUTI-MUTUO-FC.14318 | previsione di competenza | 0,00 | 0,00 | 0,00 | 0,00 | |
| | | <i>di cui già impegnato*</i> | 0,00 | 0,00 | 0,00 | 0,00 | |
| | | <i>a fondo pluriennale vincolato</i> | | 0,00 | 0,00 | 0,00 | |
| | | previsione di cassa | 66.249,72 | 0,00 | 0,00 | 66.249,72 | |
| 63107/0 | CAPPING MODULO 16 STRILLAIE (DISMISSIONI) | previsione di competenza | 0,00 | 0,00 | 0,00 | 0,00 | |
| | | <i>di cui già impegnato*</i> | 0,00 | 0,00 | 0,00 | 0,00 | |
| | | <i>a fondo pluriennale vincolato</i> | | 0,00 | 0,00 | 0,00 | |
| | | previsione di cassa | | 0,00 | 0,00 | 0,00 | |
| 63109/0 | INTERVENTI DI SMALTIMENTO PERCOLATO (DISMISSIONI) | previsione di competenza | 0,00 | 0,00 | 0,00 | 0,00 | |
| | | <i>di cui già impegnato*</i> | 0,00 | 0,00 | 0,00 | 0,00 | |
| | | <i>a fondo pluriennale vincolato</i> | | 0,00 | 0,00 | 0,00 | |
| | | previsione di cassa | | 0,00 | 0,00 | 0,00 | |
| Totale Titolo | 2 | Spese in conto capitale | previsione di competenza | 0,00 | 0,00 | 0,00 | 0,00 |
| | | | <i>di cui già impegnato*</i> | | 0,00 | 0,00 | 0,00 |
| | | | <i>a fondo pluriennale vincolato</i> | | 0,00 | 0,00 | 0,00 |
| | | | previsione di cassa | 66.249,72 | 0,00 | 0,00 | 66.249,72 |
| Totale Programma | 03 | Rifiuti | previsione di competenza | 19.138.370,00 | 0,00 | 90.000,00 | 19.048.370,00 |
| | | | <i>di cui già impegnato*</i> | 14.080,00 | 0,00 | 0,00 | 14.080,00 |
| | | | <i>a fondo pluriennale vincolato</i> | | 0,00 | 0,00 | 0,00 |
| | | | previsione di cassa | 32.884.444,13 | 0,00 | 103.770,67 | 32.780.673,46 |



P.E.G. AGGIORNATO PER UNITA' ORGANIZZATIVA

SPESE

0069 - SERVIZIO AMBIENTE

| MISSIONE, PROGRAMMA, TITOLO CAPITOLO | DENOMINAZIONE | | PREVISIONI ANNO 2017 | VARIAZIONI | | SOMME RISULTANTI | RESPONSABILE |
|---|----------------------------|---|---|---|--|---|---|
| | | | | in aumento | in diminuzione | | |
| 0908 | Programma 08 | Qualità dell'aria e riduzione dell'inquinamento | | | | | |
| | Titolo 1 | Spese correnti | | | | | |
| | 41806/0 | FONDI REGIONALI PER ACQUISTO MEZZI NON INQUINANTI (FC 3421) | previsione di competenza <i>di cui già impegnato*</i> <i>a fondo pluriennale vincolato</i> previsione di cassa | 0,00 0,00 0,00 0,00 | 0,00 0,00 0,00 0,00 | 0,00 0,00 0,00 0,00 | |
| | 46576/0 | VERIFICHE IMPIANTI TERMICI PRIVATI | previsione di competenza <i>di cui già impegnato*</i> <i>a fondo pluriennale vincolato</i> previsione di cassa | 190.000,00 0,00 0,00 198.100,00 | 60.000,00 0,00 0,00 60.000,00 | 0,00 0,00 0,00 0,00 | 250.000,00 0,00 0,00 258.100,00 |
| | Totale Titolo 1 | Spese correnti | previsione di competenza <i>di cui già impegnato*</i> <i>a fondo pluriennale vincolato</i> previsione di cassa | 190.000,00 0,00 0,00 198.100,00 | 60.000,00 0,00 0,00 60.000,00 | 0,00 0,00 0,00 0,00 | 250.000,00 0,00 0,00 258.100,00 |
| | Totale Programma 08 | Qualità dell'aria e riduzione dell'inquinamento | previsione di competenza <i>di cui già impegnato*</i> <i>a fondo pluriennale vincolato</i> previsione di cassa | 190.000,00 0,00 0,00 198.100,00 | 60.000,00 0,00 0,00 60.000,00 | 0,00 0,00 0,00 0,00 | 250.000,00 0,00 0,00 258.100,00 |
| | Totale MISSIONE 09 | Sviluppo sostenibile e tutela del territorio e dell'ambiente | previsione di competenza <i>di cui già impegnato*</i> <i>a fondo pluriennale vincolato</i> previsione di cassa | 19.341.090,00 14.080,00 0,00 33.122.292,73 | 85.000,00 0,00 0,00 80.000,00 | 90.000,00 0,00 0,00 113.014,74 | 19.336.090,00 14.080,00 0,00 33.089.277,99 |



P.E.G. AGGIORNATO PER UNITA' ORGANIZZATIVA

SPESE

0069 - SERVIZIO AMBIENTE

| MISSIONE,PROGRAMMA,TITOLO CAPITOLO | DENOMINAZIONE | PREVISIONI ANNO 2017 | VARIAZIONI | | SOMME RISULTANTI | RESPONSABILE |
|---------------------------------------|---|---|---|--|---|--|
| | | | in aumento | in diminuzione | | |
| <i>MISSIONE</i> | <i>13</i> | <i>Tutela della salute</i> | | | | |
| 1307 | Programma 07 | Ulteriori spese in materia sanitaria | | | | |
| Titolo 1 | Spese correnti | | | | | |
| 42010/0 | DISINFESTAZIONI SUL TERRITORIO | previsione di competenza <i>di cui già impegnato*</i> <i>a fondo pluriennale vincolato</i> previsione di cassa | 17.000,00 4.470,00 25.240,00 | 49.000,00 3.660,00 0,00 49.000,00 | 0,00 0,00 0,00 0,00 | 66.000,00 8.130,00 0,00 74.240,00 |
| 42020/0 | REIMPIEGO PROVENTI ATTIVITA' IN CAMPO AMBIENTALE-FC 10622 | previsione di competenza <i>di cui già impegnato*</i> <i>a fondo pluriennale vincolato</i> previsione di cassa | 2.000,00 0,00 2.000,00 | 0,00 0,00 0,00 0,00 | 0,00 0,00 0,00 0,00 | 2.000,00 0,00 0,00 2.000,00 |
| 42030/0 | INTERVENTI PER LA TUTELA DEGLI ANIMALI | previsione di competenza <i>di cui già impegnato*</i> <i>a fondo pluriennale vincolato</i> previsione di cassa | 480.000,00 0,00 590.558,32 | 0,00 0,00 0,00 0,00 | 5.995,00 0,00 0,00 5.995,00 | 474.005,00 0,00 0,00 584.563,32 |
| 46410/0 | REIMPIEGO SANZIONI IN MATERIA DI AFFARI ANIMALI (FC 9424) | previsione di competenza <i>di cui già impegnato*</i> <i>a fondo pluriennale vincolato</i> previsione di cassa | 5.000,00 0,00 5.000,00 | 0,00 0,00 0,00 0,00 | 0,00 0,00 0,00 0,00 | 5.000,00 0,00 0,00 5.000,00 |
| Totale Titolo | 1 | Spese correnti | previsione di competenza <i>di cui già impegnato*</i> <i>a fondo pluriennale vincolato</i> previsione di cassa | 504.000,00 4.470,00 0,00 622.798,32 | 49.000,00 3.660,00 0,00 5.995,00 | 547.005,00 8.130,00 0,00 665.803,32 |
| Totale Programma | 07 | Ulteriori spese in materia sanitaria | previsione di competenza <i>di cui già impegnato*</i> <i>a fondo pluriennale vincolato</i> previsione di cassa | 504.000,00 4.470,00 0,00 622.798,32 | 49.000,00 3.660,00 0,00 5.995,00 | 547.005,00 8.130,00 0,00 665.803,32 |
| Totale MISSIONE 13 | | Tutela della salute | previsione di competenza <i>di cui già impegnato*</i> <i>a fondo pluriennale vincolato</i> previsione di cassa | 504.000,00 4.470,00 0,00 622.798,32 | 49.000,00 3.660,00 0,00 5.995,00 | 547.005,00 8.130,00 0,00 665.803,32 |



P.E.G. AGGIORNATO PER UNITA' ORGANIZZATIVA

SPESE

0069 - SERVIZIO AMBIENTE

| MISSIONE, PROGRAMMA, TITOLO CAPITOLO | DENOMINAZIONE | | PREVISIONI ANNO 2017 | VARIAZIONI | | SOMME RISULTANTI | RESPONSABILE |
|---|--------------------------|--------------------------------------|-------------------------|------------|----------------|---------------------|--------------|
| | | | | in aumento | in diminuzione | | |
| <i>Totale UO 0069</i> | <i>SERVIZIO AMBIENTE</i> | previsione di competenza | 19.845.090,00 | 134.000,00 | 95.995,00 | 19.883.095,00 | |
| | | <i>di cui già impegnato*</i> | 18.550,00 | 3.660,00 | 0,00 | 22.210,00 | |
| | | <i>a fondo pluriennale vincolato</i> | | 0,00 | 0,00 | 22.210,00 | |
| | | previsione di cassa | 33.745.091,05 | 129.000,00 | 119.009,74 | 33.755.081,31 | |



P.E.G. AGGIORNATO PER UNITA' ORGANIZZATIVA

SPESE

0070 - SERVIZIO ATTIVITA' PRODUTTIVE

| MISSIONE, PROGRAMMA, TITOLO CAPITOLO | DENOMINAZIONE | PREVISIONI ANNO 2017 | VARIAZIONI | | SOMME RISULTANTI | RESPONSABILE |
|---|---|---|--------------------|----------------------------|----------------------------|----------------------------------|
| | | | in aumento | in diminuzione | | |
| <i>MISSIONE</i> 09 | <i>Sviluppo sostenibile e tutela del territorio e dell'ambiente</i> | | | | | |
| 0902 | Programma 02 | Tutela, valorizzazione e recupero ambientale | | | | |
| | Titolo 1 | Spese correnti | | | | |
| 41800/0 | CONTRIBUTO ALL'ENTE PARCO DELLA MAREMMA | previsione di competenza <i>di cui già impegnato*</i> <i>a fondo pluriennale vincolato</i> | 175.757,00 0,00 | 0,00 0,00 | 0,00 0,00 | 175.757,00 0,00 |
| | | previsione di cassa | 175.757,00 | 0,00 | 0,00 | 175.757,00 |
| | Totale Titolo 1 | Spese correnti | 175.757,00 | 0,00 | 0,00 | 175.757,00 |
| | | <i>di cui già impegnato*</i> <i>a fondo pluriennale vincolato</i> | | 0,00 0,00 | 0,00 0,00 | 0,00 0,00 |
| | | previsione di cassa | 175.757,00 | 0,00 | 0,00 | 175.757,00 |
| | Totale Programma 02 | Tutela, valorizzazione e recupero ambientale | 175.757,00 | 0,00 | 0,00 | 175.757,00 |
| | | <i>di cui già impegnato*</i> <i>a fondo pluriennale vincolato</i> | | 0,00 0,00 | 0,00 0,00 | 0,00 0,00 |
| | | previsione di cassa | 175.757,00 | 0,00 | 0,00 | 175.757,00 |
| Totale MISSIONE 09 | Sviluppo sostenibile e tutela del territorio e dell'ambiente | previsione di competenza <i>di cui già impegnato*</i> <i>a fondo pluriennale vincolato</i> | 175.757,00 | 0,00 0,00 | 0,00 0,00 | 175.757,00 0,00 |
| | | previsione di cassa | 175.757,00 | 0,00 | 0,00 | 175.757,00 |



P.E.G. AGGIORNATO PER UNITA' ORGANIZZATIVA

SPESE

0070 - SERVIZIO ATTIVITA' PRODUTTIVE

| MISSIONE,PROGRAMMA,TITOLO CAPITOLO | DENOMINAZIONE | PREVISIONI ANNO 2017 | VARIAZIONI | | SOMME RISULTANTI | RESPONSABILE |
|---------------------------------------|--|--|--------------|----------------------|----------------------|----------------------|
| | | | in aumento | in diminuzione | | |
| <i>MISSIONE</i> 10 | <i>Trasporti e diritto alla mobilità</i> | | | | | |
| 1005 Programma 05 | Viabilità e infrastrutture stradali | | | | | |
| Titolo 2 | Spese in conto capitale | | | | | |
| 72046/0 | SISTEMAZIONE VIABILITA' VICINALE (DISMISSIONI) | previsione di competenza <i>di cui già impegnato*</i> a fondo pluriennale vincolato previsione di cassa | 0,00 0,00 | 0,00 0,00 0,00 | 0,00 0,00 0,00 | 0,00 0,00 0,00 |
| 72092/0 | VIABILITA' VICINALE (AVANZO. AMM.NE LIBERO) | previsione di competenza <i>di cui già impegnato*</i> a fondo pluriennale vincolato previsione di cassa | 0,00 0,00 | 0,00 0,00 0,00 | 0,00 0,00 0,00 | 0,00 0,00 0,00 |
| 73007/0 | INTERVENTI VIABILITA' VICINALE (A. ABUSI ED.) | previsione di competenza <i>di cui già impegnato*</i> a fondo pluriennale vincolato previsione di cassa | 0,00 0,00 | 0,00 0,00 0,00 | 0,00 0,00 0,00 | 0,00 0,00 0,00 |
| Totale Titolo | 2 Spese in conto capitale | previsione di competenza <i>di cui già impegnato*</i> a fondo pluriennale vincolato previsione di cassa | 0,00 | 0,00 0,00 0,00 | 0,00 0,00 0,00 | 0,00 0,00 0,00 |
| Totale Programma 05 | Viabilità e infrastrutture stradali | previsione di competenza <i>di cui già impegnato*</i> a fondo pluriennale vincolato previsione di cassa | 0,00 | 0,00 0,00 0,00 | 0,00 0,00 0,00 | 0,00 0,00 0,00 |
| Totale MISSIONE 10 | Trasporti e diritto alla mobilità | previsione di competenza <i>di cui già impegnato*</i> a fondo pluriennale vincolato previsione di cassa | 0,00 | 0,00 0,00 0,00 | 0,00 0,00 0,00 | 0,00 0,00 0,00 |



P.E.G. AGGIORNATO PER UNITA' ORGANIZZATIVA

SPESE

0070 - SERVIZIO ATTIVITA' PRODUTTIVE

| MISSIONE, PROGRAMMA, TITOLO CAPITOLO | DENOMINAZIONE | | PREVISIONI ANNO 2017 | VARIAZIONI | | SOMME RISULTANTI | RESPONSABILE |
|---|--|--|---|-------------------------------|--|--|--------------|
| | | | | in aumento | in diminuzione | | |
| <i>MISSIONE</i> | <i>14</i> | <i>Sviluppo economico e competitività</i> | | | | | |
| 1402 | Programma | 02 | Commercio - reti distributive - tutela dei consumatori | | | | |
| | Titolo 1 | Spese correnti | | | | | |
| 49810/0 | LAVORO STRAORDINARIO ATTIVITA' PRODUTTIVE | previsione di competenza <i>di cui già impegnato*</i> a fondo pluriennale vincolato previsione di cassa | 1.000,00 0,00 1.850,00 | 0,00 0,00 0,00 0,00 | 0,00 0,00 0,00 0,00 | 1.000,00 0,00 0,00 1.850,00 | |
| 49840/0 | BENI SPECIFICI PER ATTIVITA' PRODUTTIVE | previsione di competenza <i>di cui già impegnato*</i> a fondo pluriennale vincolato previsione di cassa | 0,00 0,00 0,00 | 0,00 0,00 0,00 0,00 | 0,00 0,00 0,00 0,00 | 0,00 0,00 0,00 0,00 | |
| 49841/0 | GIORNALI, RIVISTE E PUBBLICAZIONI ATTIVITA' PRODUTTIVE | previsione di competenza <i>di cui già impegnato*</i> a fondo pluriennale vincolato previsione di cassa | 4.200,00 0,00 4.810,20 | 0,00 0,00 0,00 57,77 | 0,00 0,00 0,00 0,00 | 4.200,00 0,00 0,00 4.867,97 | |
| 49844/0 | INIZIATIVE PER LO SVILUPPO ECONOMICO DI INTERESSE TURISTICO (FC 632) | previsione di competenza <i>di cui già impegnato*</i> a fondo pluriennale vincolato previsione di cassa | 10.000,00 0,00 10.000,00 | 0,00 0,00 0,00 0,00 | 10.000,00 0,00 0,00 10.000,00 | 0,00 0,00 0,00 0,00 | |
| 49846/0 | CONSULENZE E SERVIZI ATTIVITA' PRODUTTIVE | previsione di competenza <i>di cui già impegnato*</i> a fondo pluriennale vincolato previsione di cassa | 22.000,00 0,00 53.701,00 | 0,00 0,00 0,00 0,00 | 0,00 0,00 0,00 0,00 | 22.000,00 0,00 0,00 53.701,00 | |
| 49847/0 | FORMAZIONE PROFESSIONALE ATTIVITA' PRODUTTIVE | previsione di competenza <i>di cui già impegnato*</i> a fondo pluriennale vincolato previsione di cassa | 500,00 0,00 772,10 | 0,00 0,00 0,00 0,00 | 0,00 0,00 0,00 272,10 | 500,00 0,00 0,00 500,00 | |
| 50205/0 | LAVORO STRAORDINARIO PERSONALE SVILUPPO ECONOMICO | previsione di competenza <i>di cui già impegnato*</i> a fondo pluriennale vincolato | 0,00 0,00 0,00 | 0,00 0,00 0,00 0,00 | 0,00 0,00 0,00 0,00 | 0,00 0,00 0,00 0,00 | |



P.E.G. AGGIORNATO PER UNITA' ORGANIZZATIVA

SPESE

0070 - SERVIZIO ATTIVITA' PRODUTTIVE

| MISSIONE, PROGRAMMA, TITOLO CAPITOLO | DENOMINAZIONE | | PREVISIONI ANNO 2017 | VARIAZIONI | | SOMME RISULTANTI | RESPONSABILE |
|---|---|---|---|------------|----------------|---------------------|--------------|
| | | | | in aumento | in diminuzione | | |
| | | previsione di cassa | | 0,00 | 0,00 | 0,00 | |
| 50345/0 | BENI SPECIFICI SVILUPPO ECONOMICO | previsione di competenza | 0,00 | 0,00 | 0,00 | 0,00 | |
| | | <i>di cui già impegnato*</i> | 0,00 | 0,00 | 0,00 | 0,00 | |
| | | <i>a fondo pluriennale vincolato</i> | | 0,00 | 0,00 | 0,00 | |
| | | previsione di cassa | | 0,00 | 0,00 | 0,00 | |
| 50346/0 | CONSULENZE E SERVIZI SVILUPPO ECONOMICO | previsione di competenza | 0,00 | 0,00 | 0,00 | 0,00 | |
| | | <i>di cui già impegnato*</i> | 0,00 | 0,00 | 0,00 | 0,00 | |
| | | <i>a fondo pluriennale vincolato</i> | | 0,00 | 0,00 | 0,00 | |
| | | previsione di cassa | | 0,00 | 0,00 | 0,00 | |
| 50349/0 | INIZIATIVE PER LA PROMOZIONE ECONOMICA | previsione di competenza | 0,00 | 0,00 | 0,00 | 0,00 | |
| | | <i>di cui già impegnato*</i> | 0,00 | 0,00 | 0,00 | 0,00 | |
| | | <i>a fondo pluriennale vincolato</i> | | 0,00 | 0,00 | 0,00 | |
| | | previsione di cassa | | 0,00 | 0,00 | 0,00 | |
| 50351/0 | FORMAZIONE PROFESSIONALE SVILUPPO ECONOMICO | previsione di competenza | 0,00 | 0,00 | 0,00 | 0,00 | |
| | | <i>di cui già impegnato*</i> | 0,00 | 0,00 | 0,00 | 0,00 | |
| | | <i>a fondo pluriennale vincolato</i> | | 0,00 | 0,00 | 0,00 | |
| | | previsione di cassa | | 0,00 | 0,00 | 0,00 | |
| Totale Titolo | 1 | Spese correnti | | | | | |
| | | previsione di competenza | 37.700,00 | 0,00 | 10.000,00 | 27.700,00 | |
| | | <i>di cui già impegnato*</i> | | 0,00 | 0,00 | 0,00 | |
| | | <i>a fondo pluriennale vincolato</i> | | 0,00 | 0,00 | 0,00 | |
| | | previsione di cassa | 71.133,30 | 57,77 | 10.272,10 | 60.918,97 | |
| Totale Programma | 02 | Commercio - reti distributive - tutela dei consumatori | | | | | |
| | | previsione di competenza | 37.700,00 | 0,00 | 10.000,00 | 27.700,00 | |
| | | <i>di cui già impegnato*</i> | | 0,00 | 0,00 | 0,00 | |
| | | <i>a fondo pluriennale vincolato</i> | | 0,00 | 0,00 | 0,00 | |
| | | previsione di cassa | 71.133,30 | 57,77 | 10.272,10 | 60.918,97 | |
| 1404 | Programma | 04 | Reti e altri servizi di pubblica utilità | | | | |
| | Titolo 1 | Spese correnti | | | | | |
| 50347/0 | REIMPIEGO PROVENTI SPORTELLO UNICO IMPRESE FC 10759 | previsione di competenza | 1.000,00 | 0,00 | 0,00 | 1.000,00 | |
| | | <i>di cui già impegnato*</i> | 0,00 | 0,00 | 0,00 | 0,00 | |
| | | <i>a fondo pluriennale vincolato</i> | | 0,00 | 0,00 | 0,00 | |
| | | previsione di cassa | 1.000,00 | 0,00 | 0,00 | 1.000,00 | |



P.E.G. AGGIORNATO PER UNITA' ORGANIZZATIVA

SPESE

0070 - SERVIZIO ATTIVITA' PRODUTTIVE

| MISSIONE, PROGRAMMA, TITOLO CAPITOLO | DENOMINAZIONE | | PREVISIONI ANNO 2017 | VARIAZIONI | | SOMME RISULTANTI | RESPONSABILE |
|---|---|--------------------------------------|-------------------------|--------------|------------------|---------------------|--------------|
| | | | | in aumento | in diminuzione | | |
| Totale Titolo 1 | Spese correnti | previsione di competenza | 1.000,00 | 0,00 | 0,00 | 1.000,00 | |
| | | <i>di cui già impegnato*</i> | | 0,00 | 0,00 | 0,00 | |
| | | <i>a fondo pluriennale vincolato</i> | | 0,00 | 0,00 | 0,00 | |
| | | previsione di cassa | 1.000,00 | 0,00 | 0,00 | 1.000,00 | |
| Totale Programma 04 | Reti e altri servizi di pubblica utilità | previsione di competenza | 1.000,00 | 0,00 | 0,00 | 1.000,00 | |
| | | <i>di cui già impegnato*</i> | | 0,00 | 0,00 | 0,00 | |
| | | <i>a fondo pluriennale vincolato</i> | | 0,00 | 0,00 | 0,00 | |
| | | previsione di cassa | 1.000,00 | 0,00 | 0,00 | 1.000,00 | |
| Totale MISSIONE 14 | Sviluppo economico e competitività | previsione di competenza | 38.700,00 | 0,00 | 10.000,00 | 28.700,00 | |
| | | <i>di cui già impegnato*</i> | | 0,00 | 0,00 | 0,00 | |
| | | <i>a fondo pluriennale vincolato</i> | | 0,00 | 0,00 | 0,00 | |
| | | previsione di cassa | 72.133,30 | 57,77 | 10.272,10 | 61.918,97 | |



P.E.G. AGGIORNATO PER UNITA' ORGANIZZATIVA

SPESE

0070 - SERVIZIO ATTIVITA' PRODUTTIVE

| MISSIONE, PROGRAMMA, TITOLO CAPITOLO | DENOMINAZIONE | PREVISIONI ANNO 2017 | VARIAZIONI | | SOMME RISULTANTI | RESPONSABILE |
|---|---|---|------------------------------|--------------------------------------|---------------------------------------|--------------|
| | | | in aumento | in diminuzione | | |
| <i>MISSIONE</i> 16 | <i>Agricoltura, politiche agroalimentari e pesca</i> | | | | | |
| | <i>Sviluppo del settore agricolo e del sistema agroalimentare</i> | | | | | |
| 1601 Programma 01 | | | | | | |
| Titolo 1 | Spese correnti | | | | | |
| 49850/0 | FONDO PER LO SVILUPPO DEL SISTEMA AGRICOLO | previsione di competenza 4.740,00 <i>di cui già impegnato*</i> 0,00 a fondo pluriennale vincolato 0,00 previsione di cassa 4.740,00 | 0,00 0,00 0,00 0,00 | 0,00 0,00 0,00 0,00 | 4.740,00 0,00 0,00 4.740,00 | |
| 50020/0 | BENI SPECIFICI PER UFFICIO AGRICOLTURA | previsione di competenza 0,00 <i>di cui già impegnato*</i> 0,00 a fondo pluriennale vincolato 0,00 previsione di cassa 0,00 | 0,00 0,00 0,00 0,00 | 0,00 0,00 0,00 0,00 | 0,00 0,00 0,00 0,00 | |
| 50043/0 | FORMAZIONE PROFESSIONALE AGRICOLTURA | previsione di competenza 0,00 <i>di cui già impegnato*</i> 0,00 a fondo pluriennale vincolato 0,00 previsione di cassa 0,00 | 0,00 0,00 0,00 0,00 | 0,00 0,00 0,00 0,00 | 0,00 0,00 0,00 0,00 | |
| 50050/0 | PROMOZIONE PRODOTTI TIPICI AGROALIMENTARI | previsione di competenza 4.000,00 <i>di cui già impegnato*</i> 0,00 a fondo pluriennale vincolato 0,00 previsione di cassa 10.000,00 | 0,00 0,00 0,00 0,00 | 1.000,00 0,00 0,00 1.000,00 | 3.000,00 0,00 0,00 9.000,00 | |
| 50210/0 | SPESE PER GLI USI CIVICI | previsione di competenza 0,00 <i>di cui già impegnato*</i> 0,00 a fondo pluriennale vincolato 0,00 previsione di cassa 0,00 | 0,00 0,00 0,00 0,00 | 0,00 0,00 0,00 0,00 | 0,00 0,00 0,00 0,00 | |
| Totale Titolo 1 | Spese correnti | previsione di competenza 8.740,00 <i>di cui già impegnato*</i> 0,00 a fondo pluriennale vincolato 0,00 previsione di cassa 14.740,00 | 0,00 0,00 0,00 0,00 | 1.000,00 0,00 0,00 1.000,00 | 7.740,00 0,00 0,00 13.740,00 | |
| Totale Programma 01 | Sviluppo del settore agricolo e del sistema agroalimentare | previsione di competenza 8.740,00 <i>di cui già impegnato*</i> 0,00 a fondo pluriennale vincolato 0,00 previsione di cassa 14.740,00 | 0,00 0,00 0,00 0,00 | 1.000,00 0,00 0,00 1.000,00 | 7.740,00 0,00 0,00 13.740,00 | |
| 1602 Programma 02 | Caccia e pesca | | | | | |



P.E.G. AGGIORNATO PER UNITA' ORGANIZZATIVA

SPESE

0070 - SERVIZIO ATTIVITA' PRODUTTIVE

| MISSIONE, PROGRAMMA, TITOLO CAPITOLO | DENOMINAZIONE | | PREVISIONI ANNO 2017 | VARIAZIONI | | SOMME RISULTANTI | RESPONSABILE |
|---|--|--------------------------------------|-------------------------|-------------|-----------------|---------------------|--------------|
| | | | | in aumento | in diminuzione | | |
| Titolo 1 | Spese correnti | | | | | | |
| 49860/0 | FONDI REGIONALI PER LA CACCIA (F.C.3415 E.) | previsione di competenza | 0,00 | 0,00 | 0,00 | 0,00 | |
| | | <i>di cui già impegnato*</i> | 0,00 | 0,00 | 0,00 | 0,00 | |
| | | <i>a fondo pluriennale vincolato</i> | | 0,00 | 0,00 | 0,00 | |
| | | previsione di cassa | 5.000,00 | 0,00 | 0,00 | 5.000,00 | |
| Totale Titolo | 1 Spese correnti | previsione di competenza | 0,00 | 0,00 | 0,00 | 0,00 | |
| | | <i>di cui già impegnato*</i> | | 0,00 | 0,00 | 0,00 | |
| | | <i>a fondo pluriennale vincolato</i> | | 0,00 | 0,00 | 0,00 | |
| | | previsione di cassa | 5.000,00 | 0,00 | 0,00 | 5.000,00 | |
| Totale Programma | 02 Caccia e pesca | previsione di competenza | 0,00 | 0,00 | 0,00 | 0,00 | |
| | | <i>di cui già impegnato*</i> | | 0,00 | 0,00 | 0,00 | |
| | | <i>a fondo pluriennale vincolato</i> | | 0,00 | 0,00 | 0,00 | |
| | | previsione di cassa | 5.000,00 | 0,00 | 0,00 | 5.000,00 | |
| Totale MISSIONE 16 | Agricoltura, politiche agroalimentari e pesca | previsione di competenza | 8.740,00 | 0,00 | 1.000,00 | 7.740,00 | |
| | | <i>di cui già impegnato*</i> | | 0,00 | 0,00 | 0,00 | |
| | | <i>a fondo pluriennale vincolato</i> | | 0,00 | 0,00 | 0,00 | |
| | | previsione di cassa | 19.740,00 | 0,00 | 1.000,00 | 18.740,00 | |
| Totale UO 0070 | SERVIZIO ATTIVITA' PRODUTTIVE | previsione di competenza | 223.197,00 | 0,00 | 11.000,00 | 212.197,00 | |
| | | <i>di cui già impegnato*</i> | | 0,00 | 0,00 | 0,00 | |
| | | <i>a fondo pluriennale vincolato</i> | | 0,00 | 0,00 | 0,00 | |
| | | previsione di cassa | 286.594,59 | 57,77 | 11.272,10 | 275.380,26 | |



P.E.G. AGGIORNATO PER UNITA' ORGANIZZATIVA

SPESE

0072 - SERVIZIO PIANIFICAZIONE URBANISTICA

| MISSIONE, PROGRAMMA, TITOLO CAPITOLO | DENOMINAZIONE | | PREVISIONI ANNO 2017 | VARIAZIONI | | SOMME RISULTANTI | RESPONSABILE |
|---|--|--|---|--------------------------|----------------------|---------------------------|--------------|
| | | | | in aumento | in diminuzione | | |
| <i>MISSIONE</i> | <i>08</i> | <i>Assetto del territorio ed edilizia abitativa</i> | | | | | |
| 0801 | Programma | 01 | Urbanistica e assetto del territorio | | | | |
| | Titolo 1 | Spese correnti | | | | | |
| 41450/0 | STRAORDINARIO PERSONALE PIANIFICAZIONE URBANISTICA | previsione di competenza <i>di cui già impegnato*</i> <i>a fondo pluriennale vincolato</i> | 1.000,00 0,00 0,00 | 0,00 0,00 0,00 | 0,00 0,00 0,00 | 1.000,00 0,00 0,00 | |
| | | previsione di cassa | 1.515,85 | 0,00 | 515,85 | 1.000,00 | |
| 41451/0 | STRAORDINARIO SERVIZIO VINCOLI E TERRITORIO | previsione di competenza <i>di cui già impegnato*</i> <i>a fondo pluriennale vincolato</i> | 1.000,00 0,00 0,00 | 500,00 0,00 0,00 | 0,00 0,00 0,00 | 1.500,00 0,00 0,00 | |
| | | previsione di cassa | 1.000,00 | 500,00 | 0,00 | 1.500,00 | |
| 41610/0 | INCARICHI GESTIONE DEL TERRITORIO | previsione di competenza <i>di cui già impegnato*</i> <i>a fondo pluriennale vincolato</i> | 0,00 0,00 0,00 | 0,00 0,00 0,00 | 0,00 0,00 0,00 | 0,00 0,00 0,00 | |
| | | previsione di cassa | | 0,00 | 0,00 | 0,00 | |
| 41615/0 | PROGETTAZIONE INTERNA STRUMENTI URBANISTICI: L.109/94-ART 18 | previsione di competenza <i>di cui già impegnato*</i> <i>a fondo pluriennale vincolato</i> | 0,00 0,00 0,00 | 0,00 0,00 0,00 | 0,00 0,00 0,00 | 0,00 0,00 0,00 | |
| | | previsione di cassa | | 0,00 | 0,00 | 0,00 | |
| 41620/0 | SERVIZI PER PIANIFICAZIONE DEL TERRITORIO | previsione di competenza <i>di cui già impegnato*</i> <i>a fondo pluriennale vincolato</i> | 42.500,00 0,00 0,00 | 0,00 0,00 0,00 | 0,00 0,00 0,00 | 42.500,00 0,00 0,00 | |
| | | previsione di cassa | 64.720,64 | 0,00 | 273,74 | 64.446,90 | |
| 41625/0 | FORMAZIONE PROFESSIONALE GESTIONE DEL | previsione di competenza <i>di cui già impegnato*</i> <i>a fondo pluriennale vincolato</i> | 1.500,00 0,00 0,00 | 1.000,00 0,00 0,00 | 0,00 0,00 0,00 | 2.500,00 0,00 0,00 | |
| | | previsione di cassa | 3.490,78 | 0,00 | 870,58 | 2.620,20 | |
| 41640/0 | BENI SPECIFICI PER PIANIFICAZIONE DEL TERRITORIO | previsione di competenza <i>di cui già impegnato*</i> <i>a fondo pluriennale vincolato</i> | 0,00 0,00 0,00 | 0,00 0,00 0,00 | 0,00 0,00 0,00 | 0,00 0,00 0,00 | |
| | | previsione di cassa | | 0,00 | 0,00 | 0,00 | |



P.E.G. AGGIORNATO PER UNITA' ORGANIZZATIVA

SPESE

0072 - SERVIZIO PIANIFICAZIONE URBANISTICA

| MISSIONE,PROGRAMMA,TITOLO CAPITOLO | DENOMINAZIONE | | PREVISIONI ANNO 2017 | VARIAZIONI | | SOMME RISULTANTI | RESPONSABILE |
|---------------------------------------|--|---|---|------------|----------------|---------------------|--------------|
| | | | | in aumento | in diminuzione | | |
| Totale Titolo | 1 | Spese correnti | | | | | |
| | | previsione di competenza | 46.000,00 | 1.500,00 | 0,00 | 47.500,00 | |
| | | <i>di cui già impegnato*</i> | | 0,00 | 0,00 | 0,00 | |
| | | <i>a fondo pluriennale vincolato</i> | | 0,00 | 0,00 | 0,00 | |
| | | previsione di cassa | 70.727,27 | 500,00 | 1.660,17 | 69.567,10 | |
| Titolo 2 | | Spese in conto capitale | | | | | |
| 56400/5 | REDAZIONE STRUMENTI URBANISTICI (DPR 380/01) | previsione di competenza | 0,00 | 0,00 | 0,00 | 0,00 | |
| | | <i>di cui già impegnato*</i> | 0,00 | 0,00 | 0,00 | 0,00 | |
| | | <i>a fondo pluriennale vincolato</i> | | 0,00 | 0,00 | 0,00 | |
| | | previsione di cassa | | 0,00 | 0,00 | 0,00 | |
| 56400/6 | INCARICHI PROGETTAZIONE GESTIONE DEL TERRITORIO (A. D.P.R. 380/01) | previsione di competenza | 0,00 | 0,00 | 0,00 | 0,00 | |
| | | <i>di cui già impegnato*</i> | 0,00 | 0,00 | 0,00 | 0,00 | |
| | | <i>a fondo pluriennale vincolato</i> | | 0,00 | 0,00 | 0,00 | |
| | | previsione di cassa | | 0,00 | 0,00 | 0,00 | |
| 56422/0 | BANDO PERIFERIE - MASTERPLAN RIGENERAZIONE ROSELLE (FC 13557) | previsione di competenza | 130.000,00 | 0,00 | 0,00 | 130.000,00 | |
| | | <i>di cui già impegnato*</i> | 0,00 | 0,00 | 0,00 | 0,00 | |
| | | <i>a fondo pluriennale vincolato</i> | | 0,00 | 0,00 | 0,00 | |
| | | previsione di cassa | 130.000,00 | 0,00 | 0,00 | 130.000,00 | |
| 56423/0 | REDAZIONE REGOLAMENTO URBANISTICO (AV. DPR 380/01) | previsione di competenza | 0,00 | 320.000,00 | 0,00 | 320.000,00 | |
| | | <i>di cui già impegnato*</i> | 0,00 | 0,00 | 0,00 | 0,00 | |
| | | <i>a fondo pluriennale vincolato</i> | | 0,00 | 0,00 | 0,00 | |
| | | previsione di cassa | | 320.000,00 | 0,00 | 320.000,00 | |
| Totale Titolo | 2 | Spese in conto capitale | 130.000,00 | 320.000,00 | 0,00 | 450.000,00 | |
| | | <i>di cui già impegnato*</i> | | 0,00 | 0,00 | 0,00 | |
| | | <i>a fondo pluriennale vincolato</i> | | 0,00 | 0,00 | 0,00 | |
| | | previsione di cassa | 130.000,00 | 320.000,00 | 0,00 | 450.000,00 | |
| Totale Programma | 01 | Urbanistica e assetto del territorio | 176.000,00 | 321.500,00 | 0,00 | 497.500,00 | |
| | | <i>di cui già impegnato*</i> | | 0,00 | 0,00 | 0,00 | |
| | | <i>a fondo pluriennale vincolato</i> | | 0,00 | 0,00 | 0,00 | |
| | | previsione di cassa | 200.727,27 | 320.500,00 | 1.660,17 | 519.567,10 | |
| 0802 | Programma | 02 | Edilizia residenziale pubblica e locale e piani di edilizia economico-popolare | | | | |
| Titolo 2 | | Spese in conto capitale | | | | | |
| 84451/0 | REIMPIEGO DISMISSIONI AREE PEEP-RESIDUI VINCOLATI | previsione di competenza | 0,00 | 43.605,00 | 0,00 | 43.605,00 | |



P.E.G. AGGIORNATO PER UNITA' ORGANIZZATIVA

SPESE

0072 - SERVIZIO PIANIFICAZIONE URBANISTICA

| MISSIONE, PROGRAMMA, TITOLO CAPITOLO | DENOMINAZIONE | | PREVISIONI ANNO 2017 | VARIAZIONI | | SOMME RISULTANTI | RESPONSABILE |
|---|---------------|---|-------------------------|------------|----------------|---------------------|--------------|
| | | | | in aumento | in diminuzione | | |
| | | <i>di cui già impegnato*</i> | 0,00 | 0,00 | 0,00 | 0,00 | |
| | | <i>a fondo pluriennale vincolato</i> | | 0,00 | 0,00 | 0,00 | |
| | | previsione di cassa | | 43.605,00 | 0,00 | 43.605,00 | |
| Totale Titolo | 2 | Spese in conto capitale | | | | | |
| | | previsione di competenza | 0,00 | 43.605,00 | 0,00 | 43.605,00 | |
| | | <i>di cui già impegnato*</i> | | 0,00 | 0,00 | 0,00 | |
| | | <i>a fondo pluriennale vincolato</i> | | 0,00 | 0,00 | 0,00 | |
| | | previsione di cassa | 0,00 | 43.605,00 | 0,00 | 43.605,00 | |
| Totale Programma | 02 | Edilizia residenziale pubblica e locale e piani di edilizia economico-popolare | | | | | |
| | | previsione di competenza | 0,00 | 43.605,00 | 0,00 | 43.605,00 | |
| | | <i>di cui già impegnato*</i> | | 0,00 | 0,00 | 0,00 | |
| | | <i>a fondo pluriennale vincolato</i> | | 0,00 | 0,00 | 0,00 | |
| | | previsione di cassa | 0,00 | 43.605,00 | 0,00 | 43.605,00 | |
| Totale MISSIONE 08 | | Assetto del territorio ed edilizia abitativa | | | | | |
| | | previsione di competenza | 176.000,00 | 365.105,00 | 0,00 | 541.105,00 | |
| | | <i>di cui già impegnato*</i> | | 0,00 | 0,00 | 0,00 | |
| | | <i>a fondo pluriennale vincolato</i> | | 0,00 | 0,00 | 0,00 | |
| | | previsione di cassa | 200.727,27 | 364.105,00 | 1.660,17 | 563.172,10 | |



P.E.G. AGGIORNATO PER UNITA' ORGANIZZATIVA

SPESE

0072 - SERVIZIO PIANIFICAZIONE URBANISTICA

| MISSIONE, PROGRAMMA, TITOLO CAPITOLO | DENOMINAZIONE | PREVISIONI ANNO 2017 | VARIAZIONI | | SOMME RISULTANTI | RESPONSABILE |
|---|---|--|--------------------|----------------|---------------------|-------------------|
| | | | in aumento | in diminuzione | | |
| <i>MISSIONE</i> | <i>14</i> | <i>Sviluppo economico e competitività</i> | | | | |
| 1401 | Programma 01 | Industria, e PMI e Artigianato | | | | |
| | Titolo 2 | Spese in conto capitale | | | | |
| 83230/0 | ACQUISIZIONE AREE PIP -MUTUO (FC 14607) | previsione di competenza <i>di cui già impegnato*</i> a fondo pluriennale vincolato previsione di cassa | 0,00 0,00 | 0,00 0,00 | 0,00 0,00 | 0,00 0,00 |
| 83250/0 | AREE PIP: ACQUISIZIONE ED URBANIZZAZIONE (F.C.12400 E.) | previsione di competenza <i>di cui già impegnato*</i> a fondo pluriennale vincolato previsione di cassa | 100.000,00 0,00 | 0,00 0,00 | 80.000,00 0,00 | 20.000,00 0,00 |
| 83254/0 | RIMBORSI OO.UU. LOTTI PIP LA STECCA (A. DISMISSIONI) | previsione di competenza <i>di cui già impegnato*</i> a fondo pluriennale vincolato previsione di cassa | 0,00 0,00 | 0,00 0,00 | 0,00 0,00 | 0,00 0,00 |
| Totale Titolo | 2 | Spese in conto capitale | 100.000,00 | 0,00 | 80.000,00 | 20.000,00 |
| Totale Programma | 01 | Industria, e PMI e Artigianato | 100.000,00 | 0,00 | 80.000,00 | 20.000,00 |
| Totale MISSIONE 14 | | Sviluppo economico e competitività | 100.000,00 | 0,00 | 80.000,00 | 20.000,00 |
| Totale UO 0072 | | SERVIZIO PIANIFICAZIONE URBANISTICA | 276.000,00 | 365.105,00 | 80.000,00 | 561.105,00 |
| | | | 300.727,27 | 364.105,00 | 81.660,17 | 583.172,10 |



P.E.G. AGGIORNATO PER UNITA' ORGANIZZATIVA

SPESE

0073 - SERVIZIO EDILIZIA PRIVATA

| MISSIONE, PROGRAMMA, TITOLO CAPITOLO | DENOMINAZIONE | | PREVISIONI ANNO 2017 | VARIAZIONI | | SOMME RISULTANTI | RESPONSABILE |
|---|---|---|-------------------------|-----------------|----------------|---------------------|--------------|
| | | | | in aumento | in diminuzione | | |
| | | <i>di cui già impegnato*</i> | 0,00 | 0,00 | 0,00 | 0,00 | |
| | | <i>a fondo pluriennale vincolato</i> | | 0,00 | 0,00 | 0,00 | |
| | | previsione di cassa | | 0,00 | 0,00 | 0,00 | |
| 56460/0 | COMPARTICIPAZIONE OPERE URB.NE PEEP PIZZETTI (A. DISMISSIONI) | previsione di competenza | 0,00 | 0,00 | 0,00 | 0,00 | |
| | | <i>di cui già impegnato*</i> | 0,00 | 0,00 | 0,00 | 0,00 | |
| | | <i>a fondo pluriennale vincolato</i> | | 0,00 | 0,00 | 0,00 | |
| | | previsione di cassa | | 0,00 | 0,00 | 0,00 | |
| 56490/0 | REIMPIEGO CONTRIBUTO DI SOSTENIBILITA' (FC 13600) | previsione di competenza | 20.000,00 | 0,00 | 0,00 | 20.000,00 | |
| | | <i>di cui già impegnato*</i> | 0,00 | 0,00 | 0,00 | 0,00 | |
| | | <i>a fondo pluriennale vincolato</i> | | 0,00 | 0,00 | 0,00 | |
| | | previsione di cassa | 20.000,00 | 0,00 | 0,00 | 20.000,00 | |
| Totale Titolo | 2 | Spese in conto capitale | 20.000,00 | 0,00 | 0,00 | 20.000,00 | |
| | | <i>di cui già impegnato*</i> | | 0,00 | 0,00 | 0,00 | |
| | | <i>a fondo pluriennale vincolato</i> | | 0,00 | 0,00 | 0,00 | |
| | | previsione di cassa | 20.000,00 | 0,00 | 0,00 | 20.000,00 | |
| Totale Programma | 01 | Urbanistica e assetto del territorio | 27.700,00 | 1.500,00 | 0,00 | 29.200,00 | |
| | | <i>di cui già impegnato*</i> | | 0,00 | 0,00 | 0,00 | |
| | | <i>a fondo pluriennale vincolato</i> | | 0,00 | 0,00 | 0,00 | |
| | | previsione di cassa | 36.200,00 | 3.317,00 | 4.532,09 | 34.984,91 | |
| Totale MISSIONE 08 | | Assetto del territorio ed edilizia abitativa | 27.700,00 | 1.500,00 | 0,00 | 29.200,00 | |
| | | <i>di cui già impegnato*</i> | | 0,00 | 0,00 | 0,00 | |
| | | <i>a fondo pluriennale vincolato</i> | | 0,00 | 0,00 | 0,00 | |
| | | previsione di cassa | 36.200,00 | 3.317,00 | 4.532,09 | 34.984,91 | |
| Totale UO 0073 | | SERVIZIO EDILIZIA PRIVATA | 27.700,00 | 1.500,00 | 0,00 | 29.200,00 | |
| | | <i>di cui già impegnato*</i> | | 0,00 | 0,00 | 0,00 | |
| | | <i>a fondo pluriennale vincolato</i> | | 0,00 | 0,00 | 0,00 | |
| | | previsione di cassa | 36.200,00 | 3.317,00 | 4.532,09 | 34.984,91 | |



P.E.G. AGGIORNATO PER UNITA' ORGANIZZATIVA

SPESE

0074 - SERVIZIO MANUTENZIONI

| MISSIONE, PROGRAMMA, TITOLO CAPITOLO | DENOMINAZIONE | PREVISIONI ANNO 2017 | VARIAZIONI | | SOMME RISULTANTI | RESPONSABILE |
|---|--|---|--|--------------------------------------|----------------------------------|--|
| | | | in aumento | in diminuzione | | |
| <i>MISSIONE</i> 01 | <i>Servizi istituzionali, generali e di gestione</i> | | | | | |
| 0101 | Programma 01 | Organi istituzionali | | | | |
| Titolo 1 | Spese correnti | | | | | |
| 30568/0 | STRAORDINARIO PERSONALE RAPPRESENTANZA | previsione di competenza <i>di cui già impegnato*</i> <i>a fondo pluriennale vincolato</i> previsione di cassa | 8.000,00 0,00 0,00 14.049,66 | 0,00 0,00 0,00 0,00 | 0,00 0,00 0,00 1.269,45 | 8.000,00 0,00 0,00 12.780,21 |
| Totale Titolo | 1 Spese correnti | previsione di competenza <i>di cui già impegnato*</i> <i>a fondo pluriennale vincolato</i> previsione di cassa | 8.000,00 0,00 0,00 14.049,66 | 0,00 0,00 0,00 0,00 | 0,00 0,00 0,00 1.269,45 | 8.000,00 0,00 0,00 12.780,21 |
| Totale Programma | 01 Organi istituzionali | previsione di competenza <i>di cui già impegnato*</i> <i>a fondo pluriennale vincolato</i> previsione di cassa | 8.000,00 0,00 0,00 14.049,66 | 0,00 0,00 0,00 0,00 | 0,00 0,00 0,00 1.269,45 | 8.000,00 0,00 0,00 12.780,21 |
| 0105 | Programma 05 | Gestione dei beni demaniali e patrimoniali | | | | |
| Titolo 1 | Spese correnti | | | | | |
| 31199/0 | ENERGIA ELETTRICA UFFICI DECENTRATI | previsione di competenza <i>di cui già impegnato*</i> <i>a fondo pluriennale vincolato</i> previsione di cassa | 32.600,00 0,00 0,00 38.006,37 | 0,00 0,00 0,00 0,00 | 565,00 0,00 0,00 565,00 | 32.035,00 0,00 0,00 37.441,37 |
| 31302/0 | ENERGIA ELETTRICA UFFICI COMUNALI | previsione di competenza <i>di cui già impegnato*</i> <i>a fondo pluriennale vincolato</i> previsione di cassa | 0,00 0,00 0,00 0,00 | 0,00 0,00 0,00 0,00 | 0,00 0,00 0,00 0,00 | 0,00 0,00 0,00 0,00 |
| 31303/0 | CLIMATIZZAZIONE UFFICI | previsione di competenza <i>di cui già impegnato*</i> <i>a fondo pluriennale vincolato</i> previsione di cassa | 15.215,00 0,00 0,00 23.921,98 | 4.155,00 0,00 0,00 4.155,00 | 0,00 0,00 0,00 0,00 | 19.370,00 0,00 0,00 28.076,98 |
| 31400/0 | SPESE PER ALLACCIAMENTI ELETTRICI | previsione di competenza <i>di cui già impegnato*</i> <i>a fondo pluriennale vincolato</i> | 1.200,00 0,00 0,00 | 0,00 0,00 0,00 | 1.200,00 0,00 0,00 | 0,00 0,00 0,00 |



P.E.G. AGGIORNATO PER UNITA' ORGANIZZATIVA

SPESE

0074 - SERVIZIO MANUTENZIONI

| MISSIONE, PROGRAMMA, TITOLO CAPITOLO | DENOMINAZIONE | | PREVISIONI ANNO 2017 | VARIAZIONI | | SOMME RISULTANTI | RESPONSABILE |
|---|---|---|-------------------------|------------|----------------|---------------------|--------------|
| | | | | in aumento | in diminuzione | | |
| | | previsione di cassa | 2.400,00 | 0,00 | 2.400,00 | 0,00 | |
| 31402/0 | SERVIZI PER LA FORNITURA DELL'ENERGIA | previsione di competenza | 74.210,00 | 0,00 | 0,00 | 74.210,00 | |
| | | <i>di cui già impegnato*</i> | 0,00 | 0,00 | 0,00 | 0,00 | |
| | | <i>a fondo pluriennale vincolato</i> | | 0,00 | 0,00 | 0,00 | |
| | | previsione di cassa | 98.813,34 | 0,00 | 0,02 | 98.813,32 | |
| 31403/0 | SERVIZIO PRONTO INTERVENTO IMPIANTI ELETTRICI | previsione di competenza | 43.920,00 | 0,00 | 0,00 | 43.920,00 | |
| | | <i>di cui già impegnato*</i> | 0,00 | 0,00 | 0,00 | 0,00 | |
| | | <i>a fondo pluriennale vincolato</i> | | 0,00 | 0,00 | 0,00 | |
| | | previsione di cassa | 58.360,00 | 0,00 | 0,00 | 58.360,00 | |
| Totale Titolo | 1 | Spese correnti | | | | | |
| | | previsione di competenza | 167.145,00 | 4.155,00 | 1.765,00 | 169.535,00 | |
| | | <i>di cui già impegnato*</i> | | 0,00 | 0,00 | 0,00 | |
| | | <i>a fondo pluriennale vincolato</i> | | 0,00 | 0,00 | 0,00 | |
| | | previsione di cassa | 221.501,69 | 4.155,00 | 2.965,02 | 222.691,67 | |
| Totale Programma | 05 | Gestione dei beni demaniali e patrimoniali | | | | | |
| | | previsione di competenza | 167.145,00 | 4.155,00 | 1.765,00 | 169.535,00 | |
| | | <i>di cui già impegnato*</i> | | 0,00 | 0,00 | 0,00 | |
| | | <i>a fondo pluriennale vincolato</i> | | 0,00 | 0,00 | 0,00 | |
| | | previsione di cassa | 221.501,69 | 4.155,00 | 2.965,02 | 222.691,67 | |
| 0106 | Programma | 06 | Ufficio tecnico | | | | |
| | Titolo 1 | Spese correnti | | | | | |
| 31351/0 | MANUTENZIONE IMPIANTI RISCALDAMENTO | previsione di competenza | 0,00 | 0,00 | 0,00 | 0,00 | |
| | | <i>di cui già impegnato*</i> | 0,00 | 0,00 | 0,00 | 0,00 | |
| | | <i>a fondo pluriennale vincolato</i> | | 0,00 | 0,00 | 0,00 | |
| | | previsione di cassa | | 0,00 | 0,00 | 0,00 | |
| 33110/0 | STRAORDINARIO PERSONALE LAVORI PUBBLICI | previsione di competenza | 7.000,00 | 1.500,00 | 0,00 | 8.500,00 | |
| | | <i>di cui già impegnato*</i> | 0,00 | 0,00 | 0,00 | 0,00 | |
| | | <i>a fondo pluriennale vincolato</i> | | 0,00 | 0,00 | 0,00 | |
| | | previsione di cassa | 12.429,39 | 0,00 | 2.758,45 | 9.670,94 | |
| 33356/0 | FORMAZIONE PROFESSIONALE LAVORI PUBBLICI | previsione di competenza | 1.250,00 | 540,00 | 0,00 | 1.790,00 | |
| | | <i>di cui già impegnato*</i> | 0,00 | 0,00 | 0,00 | 0,00 | |
| | | <i>a fondo pluriennale vincolato</i> | | 0,00 | 0,00 | 0,00 | |
| | | previsione di cassa | 1.423,97 | 534,17 | 0,00 | 1.958,14 | |



P.E.G. AGGIORNATO PER UNITA' ORGANIZZATIVA

SPESE

0074 - SERVIZIO MANUTENZIONI

| MISSIONE, PROGRAMMA, TITOLO CAPITOLO | DENOMINAZIONE | | PREVISIONI ANNO 2017 | VARIAZIONI | | SOMME RISULTANTI | RESPONSABILE |
|---|--|--------------------------------------|-------------------------------|------------|----------------|---------------------|--------------|
| | | | | in aumento | in diminuzione | | |
| Totale Titolo | 1 | Spese correnti | | | | | |
| | | previsione di competenza | 8.250,00 | 2.040,00 | 0,00 | 10.290,00 | |
| | | <i>di cui già impegnato*</i> | | 0,00 | 0,00 | 0,00 | |
| | | <i>a fondo pluriennale vincolato</i> | | 0,00 | 0,00 | 0,00 | |
| | | previsione di cassa | 13.853,36 | 534,17 | 2.758,45 | 11.629,08 | |
| Totale Programma | 06 | Ufficio tecnico | | | | | |
| | | previsione di competenza | 8.250,00 | 2.040,00 | 0,00 | 10.290,00 | |
| | | <i>di cui già impegnato*</i> | | 0,00 | 0,00 | 0,00 | |
| | | <i>a fondo pluriennale vincolato</i> | | 0,00 | 0,00 | 0,00 | |
| | | previsione di cassa | 13.853,36 | 534,17 | 2.758,45 | 11.629,08 | |
| 0111 | Programma | 11 | Altri servizi generali | | | | |
| | Titolo 1 | Spese correnti | | | | | |
| | 32813/0 | ENERGIA ELETTRICA SERVIZI GENERALI | | | | | |
| | | previsione di competenza | 80.770,00 | 5.260,00 | 0,00 | 86.030,00 | |
| | | <i>di cui già impegnato*</i> | 0,00 | 0,00 | 0,00 | 0,00 | |
| | | <i>a fondo pluriennale vincolato</i> | | 0,00 | 0,00 | 0,00 | |
| | | previsione di cassa | 92.502,23 | 5.260,00 | 0,00 | 97.762,23 | |
| Totale Titolo | 1 | Spese correnti | | | | | |
| | | previsione di competenza | 80.770,00 | 5.260,00 | 0,00 | 86.030,00 | |
| | | <i>di cui già impegnato*</i> | | 0,00 | 0,00 | 0,00 | |
| | | <i>a fondo pluriennale vincolato</i> | | 0,00 | 0,00 | 0,00 | |
| | | previsione di cassa | 92.502,23 | 5.260,00 | 0,00 | 97.762,23 | |
| Totale Programma | 11 | Altri servizi generali | | | | | |
| | | previsione di competenza | 80.770,00 | 5.260,00 | 0,00 | 86.030,00 | |
| | | <i>di cui già impegnato*</i> | | 0,00 | 0,00 | 0,00 | |
| | | <i>a fondo pluriennale vincolato</i> | | 0,00 | 0,00 | 0,00 | |
| | | previsione di cassa | 92.502,23 | 5.260,00 | 0,00 | 97.762,23 | |
| Totale MISSIONE 01 | Servizi istituzionali, generali e di gestione | | | | | | |
| | | previsione di competenza | 264.165,00 | 11.455,00 | 1.765,00 | 273.855,00 | |
| | | <i>di cui già impegnato*</i> | | 0,00 | 0,00 | 0,00 | |
| | | <i>a fondo pluriennale vincolato</i> | | 0,00 | 0,00 | 0,00 | |
| | | previsione di cassa | 341.906,94 | 9.949,17 | 6.992,92 | 344.863,19 | |



P.E.G. AGGIORNATO PER UNITA' ORGANIZZATIVA

SPESE

0074 - SERVIZIO MANUTENZIONI

| MISSIONE, PROGRAMMA, TITOLO CAPITOLO | DENOMINAZIONE | | PREVISIONI ANNO 2017 | VARIAZIONI | | SOMME RISULTANTI | RESPONSABILE |
|---|---------------------------|-------------------------------------|---|---------------------|-----------------------------|-----------------------------|-----------------------------|
| | | | | in aumento | in diminuzione | | |
| <i>MISSIONE</i> 02 | <i>Giustizia</i> | | | | | | |
| 0201 | Programma 01 | Uffici giudiziari | | | | | |
| | Titolo 1 | Spese correnti | | | | | |
| | 35070/0 | RISCALDAMENTO UFFICI GIUDIZIARI | previsione di competenza <i>di cui già impegnato*</i> <i>a fondo pluriennale vincolato</i> previsione di cassa | 0,00 0,00 | 0,00 0,00 0,00 | 0,00 0,00 0,00 | 0,00 0,00 0,00 |
| | 35072/0 | ENERGIA ELETTRICA UFFICI GIUDIZIARI | previsione di competenza <i>di cui già impegnato*</i> <i>a fondo pluriennale vincolato</i> previsione di cassa | 0,00 0,00 | 0,00 0,00 0,00 | 0,00 0,00 0,00 | 0,00 0,00 0,00 |
| | Totale Titolo | 1 Spese correnti | previsione di competenza <i>di cui già impegnato*</i> <i>a fondo pluriennale vincolato</i> previsione di cassa | 0,00 0,00 | 0,00 0,00 0,00 | 0,00 0,00 0,00 | 0,00 0,00 0,00 |
| | Totale Programma | 01 Uffici giudiziari | previsione di competenza <i>di cui già impegnato*</i> <i>a fondo pluriennale vincolato</i> previsione di cassa | 0,00 0,00 | 0,00 0,00 0,00 | 0,00 0,00 0,00 | 0,00 0,00 0,00 |
| | Totale MISSIONE 02 | Giustizia | previsione di competenza <i>di cui già impegnato*</i> <i>a fondo pluriennale vincolato</i> previsione di cassa | 0,00 0,00 | 0,00 0,00 0,00 | 0,00 0,00 0,00 | 0,00 0,00 0,00 |



P.E.G. AGGIORNATO PER UNITA' ORGANIZZATIVA

SPESE

0074 - SERVIZIO MANUTENZIONI

| MISSIONE, PROGRAMMA, TITOLO CAPITOLO | DENOMINAZIONE | | PREVISIONI ANNO 2017 | VARIAZIONI | | SOMME RISULTANTI | RESPONSABILE |
|---|--|---|--|--------------------------|---------------------------|---------------------------|--------------|
| | | | | in aumento | in diminuzione | | |
| <i>MISSIONE</i> | <i>03</i> | <i>Ordine pubblico e sicurezza</i> | | | | | |
| 0301 | Programma | 01 | Polizia locale e amministrativa | | | | |
| Titolo 1 | Spese correnti | | | | | | |
| 35463/0 | ENERGIA ELETTRICA UFFICI COMUNALI | previsione di competenza <i>di cui già impegnato*</i> a fondo pluriennale vincolato | 54.800,00 0,00 0,00 | 0,00 0,00 0,00 | 10.150,00 0,00 0,00 | 44.650,00 0,00 0,00 | |
| | | previsione di cassa | 65.638,41 | 0,00 | 10.150,00 | 55.488,41 | |
| 35466/0 | CLIMATIZZAZIONE UFFICI DI FUNZIONE | previsione di competenza <i>di cui già impegnato*</i> a fondo pluriennale vincolato | 21.355,00 0,00 0,00 | 3.380,00 0,00 0,00 | 0,00 0,00 0,00 | 24.735,00 0,00 0,00 | |
| | | previsione di cassa | 39.242,04 | 3.380,00 | 0,00 | 42.622,04 | |
| 35500/16 | ENERGIA ELETTRICA SEGNALETICA STRADALE (FC 7100 7200) | previsione di competenza <i>di cui già impegnato*</i> a fondo pluriennale vincolato | 0,00 0,00 0,00 | 0,00 0,00 0,00 | 0,00 0,00 0,00 | 0,00 0,00 0,00 | |
| | | previsione di cassa | 0,00 | 0,00 | 0,00 | 0,00 | |
| Totale Titolo | 1 | Spese correnti | 76.155,00 | 3.380,00 | 10.150,00 | 69.385,00 | |
| | | <i>di cui già impegnato*</i> | 0,00 | 0,00 | 0,00 | 0,00 | |
| | | a fondo pluriennale vincolato | 0,00 | 0,00 | 0,00 | 0,00 | |
| | | previsione di cassa | 104.880,45 | 3.380,00 | 10.150,00 | 98.110,45 | |
| Totale Programma | 01 | Polizia locale e amministrativa | 76.155,00 | 3.380,00 | 10.150,00 | 69.385,00 | |
| | | <i>di cui già impegnato*</i> | 0,00 | 0,00 | 0,00 | 0,00 | |
| | | a fondo pluriennale vincolato | 0,00 | 0,00 | 0,00 | 0,00 | |
| | | previsione di cassa | 104.880,45 | 3.380,00 | 10.150,00 | 98.110,45 | |
| Totale MISSIONE 03 | Ordine pubblico e sicurezza | previsione di competenza | 76.155,00 | 3.380,00 | 10.150,00 | 69.385,00 | |
| | | <i>di cui già impegnato*</i> | 0,00 | 0,00 | 0,00 | 0,00 | |
| | | a fondo pluriennale vincolato | 0,00 | 0,00 | 0,00 | 0,00 | |
| | | previsione di cassa | 104.880,45 | 3.380,00 | 10.150,00 | 98.110,45 | |



P.E.G. AGGIORNATO PER UNITA' ORGANIZZATIVA

SPESE

0074 - SERVIZIO MANUTENZIONI

| MISSIONE, PROGRAMMA, TITOLO CAPITOLO | DENOMINAZIONE | | PREVISIONI ANNO 2017 | VARIAZIONI | | SOMME RISULTANTI | RESPONSABILE |
|---|---|--|--------------------------------|--------------------------------|----------------------|--------------------------------|--------------|
| | | | | in aumento | in diminuzione | | |
| <i>MISSIONE</i> | <i>04</i> | <i>Istruzione e diritto allo studio</i> | | | | | |
| 0401 | Programma | 01 Istruzione prescolastica | | | | | |
| | Titolo 1 | Spese correnti | | | | | |
| 35916/0 | ENERGIA ELETTRICA MATERNE COMUNALI | previsione di competenza <i>di cui già impegnato*</i> a fondo pluriennale vincolato previsione di cassa | 20.000,00 0,00 20.000,00 | 700,00 0,00 700,00 | 0,00 0,00 0,00 | 20.700,00 0,00 20.700,00 | |
| 35917/0 | RISCALDAMENTO MATERNE COMUNALI | previsione di competenza <i>di cui già impegnato*</i> a fondo pluriennale vincolato previsione di cassa | 35.000,00 0,00 35.000,00 | 705,00 0,00 705,00 | 0,00 0,00 0,00 | 35.705,00 0,00 35.705,00 | |
| 36413/0 | ENERGIA ELETTRICA MATERNE STATALI | previsione di competenza <i>di cui già impegnato*</i> a fondo pluriennale vincolato previsione di cassa | 18.480,00 0,00 20.953,81 | 8.000,00 0,00 7.665,45 | 0,00 0,00 0,00 | 26.480,00 0,00 28.619,26 | |
| 36420/0 | RISCALDAMENTO SCUOLE MATERNE STATALI | previsione di competenza <i>di cui già impegnato*</i> a fondo pluriennale vincolato previsione di cassa | 39.057,00 0,00 63.729,71 | 16.575,00 0,00 16.575,00 | 0,00 0,00 0,00 | 55.632,00 0,00 80.304,71 | |
| Totale Titolo | 1 | Spese correnti | 112.537,00 | 25.980,00 | 0,00 | 138.517,00 | |
| | | <i>di cui già impegnato*</i> | 0,00 | 0,00 | 0,00 | 0,00 | |
| | | a fondo pluriennale vincolato | 0,00 | 0,00 | 0,00 | 0,00 | |
| | | previsione di cassa | 139.683,52 | 25.645,45 | 0,00 | 165.328,97 | |
| Totale Programma | 01 | Istruzione prescolastica | 112.537,00 | 25.980,00 | 0,00 | 138.517,00 | |
| | | <i>di cui già impegnato*</i> | 0,00 | 0,00 | 0,00 | 0,00 | |
| | | a fondo pluriennale vincolato | 0,00 | 0,00 | 0,00 | 0,00 | |
| | | previsione di cassa | 139.683,52 | 25.645,45 | 0,00 | 165.328,97 | |
| 0402 | Programma | 02 Altri ordini di istruzione non universitaria | | | | | |
| | Titolo 1 | Spese correnti | | | | | |
| 37350/0 | RISCALDAMENTO SCUOLE ELEMENTARI STATALI | previsione di competenza <i>di cui già impegnato*</i> a fondo pluriennale vincolato | 169.286,00 0,00 | 55.935,00 0,00 | 0,00 0,00 | 225.221,00 0,00 | |
| | | previsione di cassa | | | | | |



P.E.G. AGGIORNATO PER UNITA' ORGANIZZATIVA

SPESE

0074 - SERVIZIO MANUTENZIONI

| MISSIONE, PROGRAMMA, TITOLO CAPITOLO | DENOMINAZIONE | | PREVISIONI ANNO 2017 | VARIAZIONI | | SOMME RISULTANTI | RESPONSABILE |
|---|---|--------------------------------------|-------------------------|------------|----------------|---------------------|--------------|
| | | | | in aumento | in diminuzione | | |
| | | previsione di cassa | 282.445,33 | 55.935,00 | 0,00 | 338.380,33 | |
| 37352/0 | ENERGIA ELETTRICA SCUOLE ELEMENTARI | previsione di competenza | 90.250,00 | 47.025,00 | 0,00 | 137.275,00 | |
| | | <i>di cui già impegnato*</i> | 0,00 | 0,00 | 0,00 | 0,00 | |
| | | <i>a fondo pluriennale vincolato</i> | | 0,00 | 0,00 | 0,00 | |
| | | previsione di cassa | 103.691,83 | 45.276,99 | 0,00 | 148.968,82 | |
| 37710/0 | RISCALDAMENTO SCUOLE MEDIE STATALI | previsione di competenza | 113.872,00 | 43.940,00 | 0,00 | 157.812,00 | |
| | | <i>di cui già impegnato*</i> | 0,00 | 0,00 | 0,00 | 0,00 | |
| | | <i>a fondo pluriennale vincolato</i> | | 0,00 | 0,00 | 0,00 | |
| | | previsione di cassa | 184.722,74 | 43.939,91 | 0,00 | 228.662,65 | |
| 37712/0 | ENERGIA ELETTRICA SCUOLE MEDIE | previsione di competenza | 91.200,00 | 7.735,00 | 0,00 | 98.935,00 | |
| | | <i>di cui già impegnato*</i> | 0,00 | 0,00 | 0,00 | 0,00 | |
| | | <i>a fondo pluriennale vincolato</i> | | 0,00 | 0,00 | 0,00 | |
| | | previsione di cassa | 103.898,69 | 5.090,94 | 0,00 | 108.989,63 | |
| Totale Titolo | 1 | Spese correnti | | | | | |
| | | previsione di competenza | 464.608,00 | 154.635,00 | 0,00 | 619.243,00 | |
| | | <i>di cui già impegnato*</i> | | 0,00 | 0,00 | 0,00 | |
| | | <i>a fondo pluriennale vincolato</i> | | 0,00 | 0,00 | 0,00 | |
| | | previsione di cassa | 674.758,59 | 150.242,84 | 0,00 | 825.001,43 | |
| Titolo 2 | Spese in conto capitale | | | | | | |
| 53860/0 | MANUTENZIONE STRAORDINARIA EDIFICI SCOLASTICI (F.C..20010 BOC) | previsione di competenza | 0,00 | 0,00 | 0,00 | 0,00 | |
| | | <i>di cui già impegnato*</i> | 0,00 | 0,00 | 0,00 | 0,00 | |
| | | <i>a fondo pluriennale vincolato</i> | | 0,00 | 0,00 | 0,00 | |
| | | previsione di cassa | | 0,00 | 0,00 | 0,00 | |
| 55216/0 | MANUTENZIONE EDIFICI SCUOLE MEDIE (DISMISSIONI) | previsione di competenza | 0,00 | 0,00 | 0,00 | 0,00 | |
| | | <i>di cui già impegnato*</i> | 0,00 | 0,00 | 0,00 | 0,00 | |
| | | <i>a fondo pluriennale vincolato</i> | | 0,00 | 0,00 | 0,00 | |
| | | previsione di cassa | | 0,00 | 0,00 | 0,00 | |
| 55219/0 | REALIZZAZIONE SCUOLA MEDIA MARINA-MUTUO F.C. 14611 | previsione di competenza | 0,00 | 0,00 | 0,00 | 0,00 | |
| | | <i>di cui già impegnato*</i> | 0,00 | 0,00 | 0,00 | 0,00 | |
| | | <i>a fondo pluriennale vincolato</i> | | 0,00 | 0,00 | 0,00 | |
| | | previsione di cassa | | 0,00 | 0,00 | 0,00 | |
| 55220/0 | SCUOLA MEDIA VIA URANIO-FONDI INAIL FC 13284 | previsione di competenza | 0,00 | 0,00 | 0,00 | 0,00 | |
| | | <i>di cui già impegnato*</i> | 0,00 | 0,00 | 0,00 | 0,00 | |



P.E.G. AGGIORNATO PER UNITA' ORGANIZZATIVA

SPESE

0074 - SERVIZIO MANUTENZIONI

| MISSIONE, PROGRAMMA, TITOLO CAPITOLO | DENOMINAZIONE | | PREVISIONI ANNO 2017 | VARIAZIONI | | SOMME RISULTANTI | RESPONSABILE |
|---|------------------|---|---|--|--|------------------------------|--|
| | | | | in aumento | in diminuzione | | |
| | | <i>a fondo pluriennale vincolato</i> | | 0,00 | 0,00 | 0,00 | |
| | | previsione di cassa | | 0,00 | 0,00 | 0,00 | |
| Totale Titolo | 2 | Spese in conto capitale | | | | | |
| | | previsione di competenza | 0,00 | 0,00 | 0,00 | 0,00 | |
| | | <i>di cui già impegnato*</i> | | 0,00 | 0,00 | 0,00 | |
| | | <i>a fondo pluriennale vincolato</i> | | 0,00 | 0,00 | 0,00 | |
| | | previsione di cassa | 0,00 | 0,00 | 0,00 | 0,00 | |
| Totale Programma | 02 | Altri ordini di istruzione non universitaria | 464.608,00 | 154.635,00 | 0,00 | 619.243,00 | |
| | | <i>di cui già impegnato*</i> | | 0,00 | 0,00 | 0,00 | |
| | | <i>a fondo pluriennale vincolato</i> | | 0,00 | 0,00 | 0,00 | |
| | | previsione di cassa | 674.758,59 | 150.242,84 | 0,00 | 825.001,43 | |
| 0406 | Programma | 06 | Servizi ausiliari all'istruzione | | | | |
| | Titolo 1 | Spese correnti | | | | | |
| | 39164/0 | ENERGIA ELETTRICA UFFICI COMUNALI | previsione di competenza <i>di cui già impegnato*</i> <i>a fondo pluriennale vincolato</i> previsione di cassa | 18.570,00 0,00 0,00 21.378,97 | 1.005,00 0,00 0,00 1.005,00 | 0,00 0,00 0,00 0,00 | 19.575,00 0,00 0,00 22.383,97 |
| | 39167/0 | CLIMATIZZAZIONE UFFICI DI FUNZIONE | previsione di competenza <i>di cui già impegnato*</i> <i>a fondo pluriennale vincolato</i> previsione di cassa | 24.955,00 0,00 0,00 44.084,00 | 5.515,00 0,00 0,00 5.515,00 | 0,00 0,00 0,00 0,00 | 30.470,00 0,00 0,00 49.599,00 |
| Totale Titolo | 1 | Spese correnti | previsione di competenza <i>di cui già impegnato*</i> <i>a fondo pluriennale vincolato</i> previsione di cassa | 43.525,00 0,00 0,00 65.462,97 | 6.520,00 0,00 0,00 6.520,00 | 0,00 0,00 0,00 0,00 | 50.045,00 0,00 0,00 71.982,97 |
| Totale Programma | 06 | Servizi ausiliari all'istruzione | previsione di competenza <i>di cui già impegnato*</i> <i>a fondo pluriennale vincolato</i> previsione di cassa | 43.525,00 0,00 0,00 65.462,97 | 6.520,00 0,00 0,00 6.520,00 | 0,00 0,00 0,00 0,00 | 50.045,00 0,00 0,00 71.982,97 |
| Totale MISSIONE 04 | | Istruzione e diritto allo studio | previsione di competenza <i>di cui già impegnato*</i> <i>a fondo pluriennale vincolato</i> previsione di cassa | 620.670,00 0,00 0,00 879.905,08 | 187.135,00 0,00 0,00 182.408,29 | 0,00 0,00 0,00 0,00 | 807.805,00 0,00 0,00 1.062.313,37 |



P.E.G. AGGIORNATO PER UNITA' ORGANIZZATIVA

SPESE

0074 - SERVIZIO MANUTENZIONI

| MISSIONE, PROGRAMMA, TITOLO CAPITOLO | DENOMINAZIONE | | PREVISIONI ANNO 2017 | VARIAZIONI | | SOMME RISULTANTI | RESPONSABILE |
|---|--|---|--------------------------------|------------------------------|------------------------------|--------------------------------|--------------|
| | | | | in aumento | in diminuzione | | |
| <i>MISSIONE</i> | <i>05</i> | <i>Tutela e valorizzazione dei beni e delle attività culturali</i> | | | | | |
| | | <i>Attività culturali e interventi diversi nel settore culturale</i> | | | | | |
| 0502 | Programma | 02 | | | | | |
| | Titolo 1 | Spese correnti | | | | | |
| 39525/0 | RISCALDAMENTO MUSEI (RILEVANTE IVA) | previsione di competenza <i>di cui già impegnato*</i> <i>a fondo pluriennale vincolato</i> previsione di cassa | 45.000,00 0,00 60.379,00 | 0,00 0,00 0,00 | 2.620,00 0,00 2.620,00 | 42.380,00 0,00 57.759,00 | |
| 39526/0 | RISCALDAMENTO BIBLIOTECA | previsione di competenza <i>di cui già impegnato*</i> <i>a fondo pluriennale vincolato</i> previsione di cassa | 14.005,00 0,00 22.363,00 | 0,00 0,00 0,00 | 5.800,00 0,00 5.800,00 | 8.205,00 0,00 16.563,00 | |
| 39529/0 | ENERGIA ELETTRICA BIBLIOTECA | previsione di competenza <i>di cui già impegnato*</i> <i>a fondo pluriennale vincolato</i> previsione di cassa | 12.700,00 0,00 15.428,11 | 1.470,00 0,00 1.470,00 | 0,00 0,00 0,00 | 14.170,00 0,00 16.898,11 | |
| 39531/0 | ENERGIA ELETTRICA MUSEO ARCHEOLOGICO (RILEV) | previsione di competenza <i>di cui già impegnato*</i> <i>a fondo pluriennale vincolato</i> previsione di cassa | 33.000,00 0,00 38.555,04 | 4.605,00 0,00 4.605,00 | 0,00 0,00 0,00 | 37.605,00 0,00 43.160,04 | |
| 39831/0 | ENERGIA ELETTRICA SERVIZIO CULTURA | previsione di competenza <i>di cui già impegnato*</i> <i>a fondo pluriennale vincolato</i> previsione di cassa | 35.350,00 0,00 39.586,20 | 0,00 0,00 0,00 | 925,00 0,00 925,00 | 34.425,00 0,00 38.661,20 | |
| 40457/0 | RISCALDAMENTO TEATRO | previsione di competenza <i>di cui già impegnato*</i> <i>a fondo pluriennale vincolato</i> previsione di cassa | 13.380,00 0,00 25.536,39 | 1.625,00 0,00 1.625,00 | 0,00 0,00 0,00 | 15.005,00 0,00 27.161,39 | |
| 40459/0 | ENERGIA ELETTRICA TEATRO | previsione di competenza <i>di cui già impegnato*</i> <i>a fondo pluriennale vincolato</i> previsione di cassa | 10.500,00 0,00 12.479,62 | 1.150,00 0,00 1.150,00 | 0,00 0,00 0,00 | 11.650,00 0,00 13.629,62 | |



P.E.G. AGGIORNATO PER UNITA' ORGANIZZATIVA

SPESE

0074 - SERVIZIO MANUTENZIONI

| MISSIONE, PROGRAMMA, TITOLO CAPITOLO | DENOMINAZIONE | | PREVISIONI ANNO 2017 | VARIAZIONI | | SOMME RISULTANTI | RESPONSABILE |
|---|---|--|-------------------------|--------------|----------------|---------------------|--------------|
| | | | | in aumento | in diminuzione | | |
| 40464/0 | ENERGIA ELETTRICA UFFICI COMUNALI | previsione di competenza <i>di cui già impegnato*</i> a fondo pluriennale vincolato previsione di cassa | 0,00 0,00 | 0,00 0,00 | 0,00 0,00 | 0,00 0,00 | |
| 40467/0 | CLIMATIZZAZIONE UFFICI DI FUNZIONE | previsione di competenza <i>di cui già impegnato*</i> a fondo pluriennale vincolato previsione di cassa | 0,00 0,00 | 0,00 0,00 | 0,00 0,00 | 0,00 0,00 | |
| Totale Titolo | 1 Spese correnti | previsione di competenza <i>di cui già impegnato*</i> a fondo pluriennale vincolato previsione di cassa | 163.935,00 | 8.850,00 | 9.345,00 | 163.440,00 | |
| | | | 214.327,36 | 8.850,00 | 9.345,00 | 213.832,36 | |
| Titolo 2 | Spese in conto capitale | | | | | | |
| 55386/0 | RISTRUTTURAZIONE EX GIL PER BIBLIOTECA | previsione di competenza <i>di cui già impegnato*</i> a fondo pluriennale vincolato previsione di cassa | 0,00 0,00 | 0,00 0,00 | 0,00 0,00 | 0,00 0,00 | |
| Totale Titolo | 2 Spese in conto capitale | previsione di competenza <i>di cui già impegnato*</i> a fondo pluriennale vincolato previsione di cassa | 0,00 | 0,00 | 0,00 | 0,00 | |
| | | | 0,00 | 0,00 | 0,00 | 0,00 | |
| Totale Programma | 02 Attività culturali e interventi diversi nel settore culturale | previsione di competenza <i>di cui già impegnato*</i> a fondo pluriennale vincolato previsione di cassa | 163.935,00 | 8.850,00 | 9.345,00 | 163.440,00 | |
| | | | 214.327,36 | 8.850,00 | 9.345,00 | 213.832,36 | |
| Totale MISSIONE 05 | Tutela e valorizzazione dei beni e delle attività culturali | previsione di competenza <i>di cui già impegnato*</i> a fondo pluriennale vincolato previsione di cassa | 163.935,00 | 8.850,00 | 9.345,00 | 163.440,00 | |
| | | | 214.327,36 | 8.850,00 | 9.345,00 | 213.832,36 | |



P.E.G. AGGIORNATO PER UNITA' ORGANIZZATIVA

SPESE

0074 - SERVIZIO MANUTENZIONI

| MISSIONE, PROGRAMMA, TITOLO CAPITOLO | DENOMINAZIONE | | PREVISIONI ANNO 2017 | VARIAZIONI | | SOMME RISULTANTI | RESPONSABILE |
|---|---|---|-----------------------------|---------------------------|--------------------------|----------------------------|--------------|
| | | | | in aumento | in diminuzione | | |
| <i>MISSIONE</i> | <i>06</i> | <i>Politiche giovanili, sport e tempo libero</i> | | | | | |
| 0601 | Programma | 01 | Sport e tempo libero | | | | |
| Titolo 1 | Spese correnti | | | | | | |
| 46780/0 | ENERGIA ELETTRICA IMPIANTI SPORTIVI | previsione di competenza <i>di cui già impegnato*</i> a fondo pluriennale vincolato | 36.900,00 0,00 0,00 | 0,00 0,00 0,00 | 2.870,00 0,00 0,00 | 34.030,00 0,00 0,00 | |
| | | previsione di cassa | 44.812,46 | 0,00 | 2.870,00 | 41.942,46 | |
| 46810/4 | SPESE DI RISCALDAMENTO PISCINA COMUNALE (RILEVANTE AI FINI I.V.A.) | previsione di competenza <i>di cui già impegnato*</i> a fondo pluriennale vincolato | 95.335,00 0,00 0,00 | 78.450,00 0,00 0,00 | 0,00 0,00 0,00 | 173.785,00 0,00 0,00 | |
| | | previsione di cassa | 145.766,92 | 41.441,73 | 0,00 | 187.208,65 | |
| 46830/0 | ENERGIA ELETTRICA PISCINE (RILEVANTE IVA) | previsione di competenza <i>di cui già impegnato*</i> a fondo pluriennale vincolato | 69.300,00 0,00 0,00 | 66.800,00 0,00 0,00 | 0,00 0,00 0,00 | 136.100,00 0,00 0,00 | |
| | | previsione di cassa | 72.403,62 | 66.800,00 | 0,00 | 139.203,62 | |
| Totale Titolo | 1 | Spese correnti | 201.535,00 | 145.250,00 | 2.870,00 | 343.915,00 | |
| | | <i>di cui già impegnato*</i> | | 0,00 | 0,00 | 0,00 | |
| | | a fondo pluriennale vincolato | | 0,00 | 0,00 | 0,00 | |
| | | previsione di cassa | 262.983,00 | 108.241,73 | 2.870,00 | 368.354,73 | |
| Titolo 2 | Spese in conto capitale | | | | | | |
| 68051/0 | COPERTURA PISTA POLIVALENTE BRACCAGNI-MUTUO F.C. 14612 | previsione di competenza <i>di cui già impegnato*</i> a fondo pluriennale vincolato | 0,00 0,00 0,00 | 0,00 0,00 0,00 | 0,00 0,00 0,00 | 0,00 0,00 0,00 | |
| | | previsione di cassa | 0,00 | 0,00 | 0,00 | 0,00 | |
| Totale Titolo | 2 | Spese in conto capitale | 0,00 | 0,00 | 0,00 | 0,00 | |
| | | <i>di cui già impegnato*</i> | | 0,00 | 0,00 | 0,00 | |
| | | a fondo pluriennale vincolato | | 0,00 | 0,00 | 0,00 | |
| | | previsione di cassa | 0,00 | 0,00 | 0,00 | 0,00 | |
| Totale Programma | 01 | Sport e tempo libero | 201.535,00 | 145.250,00 | 2.870,00 | 343.915,00 | |
| | | <i>di cui già impegnato*</i> | | 0,00 | 0,00 | 0,00 | |
| | | a fondo pluriennale vincolato | | 0,00 | 0,00 | 0,00 | |
| | | previsione di cassa | 262.983,00 | 108.241,73 | 2.870,00 | 368.354,73 | |



P.E.G. AGGIORNATO PER UNITA' ORGANIZZATIVA

SPESE

0074 - SERVIZIO MANUTENZIONI

| MISSIONE, PROGRAMMA, TITOLO CAPITOLO | DENOMINAZIONE | | PREVISIONI ANNO 2017 | VARIAZIONI | | SOMME RISULTANTI | RESPONSABILE |
|---|--|--------------------------------------|-------------------------|------------|----------------|---------------------|--------------|
| | | | | in aumento | in diminuzione | | |
| <i>Totale MISSIONE 06</i> | <i>Politiche giovanili, sport e tempo libero</i> | previsione di competenza | 201.535,00 | 145.250,00 | 2.870,00 | 343.915,00 | |
| | | <i>di cui già impegnato*</i> | | 0,00 | 0,00 | 0,00 | |
| | | <i>a fondo pluriennale vincolato</i> | | 0,00 | 0,00 | 0,00 | |
| | | previsione di cassa | 262.983,00 | 108.241,73 | 2.870,00 | 368.354,73 | |



P.E.G. AGGIORNATO PER UNITA' ORGANIZZATIVA

SPESE

0074 - SERVIZIO MANUTENZIONI

| MISSIONE, PROGRAMMA, TITOLO CAPITOLO | DENOMINAZIONE | | PREVISIONI ANNO 2017 | VARIAZIONI | | SOMME RISULTANTI | RESPONSABILE |
|---|------------------------------------|---|---|--|--|--|--|
| | | | | in aumento | in diminuzione | | |
| <i>MISSIONE</i> | <i>08</i> | <i>Assetto del territorio ed edilizia abitativa</i> | | | | | |
| 0801 | Programma | 01 | Urbanistica e assetto del territorio | | | | |
| | Titolo 1 | | Spese correnti | | | | |
| 41632/0 | ENERGIA ELETTRICA UFFICI COMUNALI | | previsione di competenza <i>di cui già impegnato*</i> <i>a fondo pluriennale vincolato</i> previsione di cassa | 25.600,00 0,00 0,00 27.226,54 | 2.120,00 0,00 0,00 6.120,00 | 0,00 0,00 0,00 0,00 | 27.720,00 0,00 0,00 33.346,54 |
| 41635/0 | CLIMATIZZAZIONE UFFICI DI FUNZIONE | | previsione di competenza <i>di cui già impegnato*</i> <i>a fondo pluriennale vincolato</i> previsione di cassa | 24.065,00 0,00 0,00 36.465,85 | 0,00 0,00 0,00 0,00 | 2.700,00 0,00 0,00 2.700,00 | 21.365,00 0,00 0,00 33.765,85 |
| Totale Titolo | 1 | | Spese correnti | 49.665,00 <i>di cui già impegnato*</i> <i>a fondo pluriennale vincolato</i> previsione di cassa | 2.120,00 0,00 0,00 6.120,00 | 2.700,00 0,00 0,00 2.700,00 | 49.085,00 0,00 0,00 67.112,39 |
| Totale Programma | 01 | | Urbanistica e assetto del territorio | 49.665,00 previsione di competenza <i>di cui già impegnato*</i> <i>a fondo pluriennale vincolato</i> previsione di cassa | 2.120,00 0,00 0,00 6.120,00 | 2.700,00 0,00 0,00 2.700,00 | 49.085,00 0,00 0,00 67.112,39 |
| Totale MISSIONE 08 | | <i>Assetto del territorio ed edilizia abitativa</i> | previsione di competenza <i>di cui già impegnato*</i> <i>a fondo pluriennale vincolato</i> previsione di cassa | 49.665,00 0,00 0,00 63.692,39 | 2.120,00 0,00 0,00 6.120,00 | 2.700,00 0,00 0,00 2.700,00 | 49.085,00 0,00 0,00 67.112,39 |



P.E.G. AGGIORNATO PER UNITA' ORGANIZZATIVA

SPESE

0074 - SERVIZIO MANUTENZIONI

| MISSIONE, PROGRAMMA, TITOLO CAPITOLO | DENOMINAZIONE | | PREVISIONI ANNO 2017 | VARIAZIONI | | SOMME RISULTANTI | RESPONSABILE |
|---|---|---|---|---------------------------|--------------------------|----------------------------|--------------|
| | | | | in aumento | in diminuzione | | |
| <i>MISSIONE</i> | <i>09</i> | <i>Sviluppo sostenibile e tutela del territorio e dell'ambiente</i> | | | | | |
| 0902 | Programma | 02 | Tutela, valorizzazione e recupero ambientale | | | | |
| Titolo 1 | Spese correnti | | | | | | |
| 46300/0 | STRAORDINARIO PERSONALE PARCHI E GIARDINI | previsione di competenza <i>di cui già impegnato*</i> a fondo pluriennale vincolato | 0,00 0,00 0,00 | 0,00 0,00 0,00 | 0,00 0,00 0,00 | 0,00 0,00 0,00 | |
| | | previsione di cassa | 336,60 | 0,00 | 336,60 | 0,00 | |
| 46510/0 | INTERVENTI VARI NEL VERDE PUBBLICO | previsione di competenza <i>di cui già impegnato*</i> a fondo pluriennale vincolato | 617.000,00 0,00 0,00 | 10.610,00 0,00 0,00 | 0,00 0,00 0,00 | 627.610,00 0,00 0,00 | |
| | | previsione di cassa | 617.000,00 | 10.610,00 | 0,00 | 627.610,00 | |
| 46511/0 | MANUTENZIONE ORDINARIA VERDE PUBBLICO (DPR 380/01) | previsione di competenza <i>di cui già impegnato*</i> a fondo pluriennale vincolato | 497.200,00 0,00 0,00 | 0,00 0,00 0,00 | 0,00 0,00 0,00 | 497.200,00 0,00 0,00 | |
| | | previsione di cassa | 933.966,72 | 0,00 | 0,00 | 933.966,72 | |
| 46512/0 | ENERGIA ELETTRICA VERDE PUBBLICO | previsione di competenza <i>di cui già impegnato*</i> a fondo pluriennale vincolato | 245.230,00 0,00 0,00 | 22.850,00 0,00 0,00 | 0,00 0,00 0,00 | 268.080,00 0,00 0,00 | |
| | | previsione di cassa | 273.270,87 | 22.850,00 | 0,00 | 296.120,87 | |
| 46513/0 | MANUTENZIONE ORDINARIA VERDE PUBBLICO | previsione di competenza <i>di cui già impegnato*</i> a fondo pluriennale vincolato | 0,00 0,00 0,00 | 0,00 0,00 0,00 | 0,00 0,00 0,00 | 0,00 0,00 0,00 | |
| | | previsione di cassa | 0,00 | 0,00 | 0,00 | 0,00 | |
| 46514/0 | MANUTENZIONE VERDE CENTRO STORICO (AVANZO IMP. SOGGIORNO) | previsione di competenza <i>di cui già impegnato*</i> a fondo pluriennale vincolato | 0,00 0,00 0,00 | 0,00 0,00 0,00 | 0,00 0,00 0,00 | 0,00 0,00 0,00 | |
| | | previsione di cassa | 0,00 | 0,00 | 0,00 | 0,00 | |
| 46519/0 | ENERGIA ELETTRICA UFFICI COMUNALI | previsione di competenza <i>di cui già impegnato*</i> a fondo pluriennale vincolato | 18.750,00 0,00 0,00 | 0,00 0,00 0,00 | 3.590,00 0,00 0,00 | 15.160,00 0,00 0,00 | |
| | | previsione di cassa | 20.471,75 | 2.410,00 | 0,00 | 22.881,75 | |



P.E.G. AGGIORNATO PER UNITA' ORGANIZZATIVA

SPESE

0074 - SERVIZIO MANUTENZIONI

| MISSIONE, PROGRAMMA, TITOLO CAPITOLO | DENOMINAZIONE | | PREVISIONI ANNO 2017 | VARIAZIONI | | SOMME RISULTANTI | RESPONSABILE | |
|---|---|--------------------------------------|-------------------------|------------|----------------|---------------------|--------------|--|
| | | | | in aumento | in diminuzione | | | |
| 46523/0 | CLIMATIZZAZIONE UFFICI DI FUNZIONE | previsione di competenza | 12.910,00 | 4.180,00 | 0,00 | 17.090,00 | | |
| | | <i>di cui già impegnato*</i> | 0,00 | 0,00 | 0,00 | 0,00 | | |
| | | <i>a fondo pluriennale vincolato</i> | | 0,00 | 0,00 | 0,00 | 0,00 | |
| | | previsione di cassa | 17.166,28 | 4.180,00 | 0,00 | 21.346,28 | | |
| 46530/0 | MANUTENZIONE VERDE PUBBLICO (FC 632) | previsione di competenza | 0,00 | 0,00 | 0,00 | 0,00 | | |
| | | <i>di cui già impegnato*</i> | 0,00 | 0,00 | 0,00 | 0,00 | | |
| | | <i>a fondo pluriennale vincolato</i> | | 0,00 | 0,00 | 0,00 | 0,00 | |
| | | previsione di cassa | | 0,00 | 0,00 | 0,00 | | |
| 46700/0 | M.O. VERDE PUBBLICO E ARREDO URBANO FRAZIONI TURISTICHE (AV. IMP. SOGG.) | previsione di competenza | 0,00 | 0,00 | 0,00 | 0,00 | | |
| | | <i>di cui già impegnato*</i> | 0,00 | 0,00 | 0,00 | 0,00 | | |
| | | <i>a fondo pluriennale vincolato</i> | | 0,00 | 0,00 | 0,00 | 0,00 | |
| | | previsione di cassa | 58.342,23 | 0,00 | 0,00 | 58.342,23 | | |
| Totale Titolo 1 | Spese correnti | | 1.391.090,00 | 37.640,00 | 3.590,00 | 1.425.140,00 | | |
| | | | | 0,00 | 0,00 | 0,00 | | |
| | | | | 0,00 | 0,00 | 0,00 | | |
| | | | 1.920.554,45 | 40.050,00 | 336,60 | 1.960.267,85 | | |
| Titolo 2 | Spese in conto capitale | | | | | | | |
| 66420/0 | STRADE E VERDE MARINA PRINCIPINA (DISMISSIONI) | previsione di competenza | 0,00 | 0,00 | 0,00 | 0,00 | | |
| | | <i>di cui già impegnato*</i> | 0,00 | 0,00 | 0,00 | 0,00 | | |
| | | <i>a fondo pluriennale vincolato</i> | | 0,00 | 0,00 | 0,00 | 0,00 | |
| | | previsione di cassa | | 0,00 | 0,00 | 0,00 | | |
| 66421/0 | INTERVENTI NEL VERDE PUBBLICO (AVANZO AMM.) | previsione di competenza | 0,00 | 0,00 | 0,00 | 0,00 | | |
| | | <i>di cui già impegnato*</i> | 0,00 | 0,00 | 0,00 | 0,00 | | |
| | | <i>a fondo pluriennale vincolato</i> | | 0,00 | 0,00 | 0,00 | 0,00 | |
| | | previsione di cassa | 1.347,00 | 0,00 | 0,00 | 1.347,00 | | |
| 66424/0 | RIQUALIFICAZIONE GIARDINI E PARCHI MARINA E PRINCIPINA DA CRF (FC 13547) | previsione di competenza | 0,00 | 0,00 | 0,00 | 0,00 | | |
| | | <i>di cui già impegnato*</i> | 0,00 | 0,00 | 0,00 | 0,00 | | |
| | | <i>a fondo pluriennale vincolato</i> | | 0,00 | 0,00 | 0,00 | 0,00 | |
| | | previsione di cassa | 416,00 | 0,00 | 0,00 | 416,00 | | |
| 66425/0 | RIQUALIFICAZIONE PARCHI E GIARDINI MARINA E PRINCIPINA (AVANZO IMP. SOGGIORNO) | previsione di competenza | 0,00 | 0,00 | 0,00 | 0,00 | | |
| | | <i>di cui già impegnato*</i> | 0,00 | 0,00 | 0,00 | 0,00 | | |



P.E.G. AGGIORNATO PER UNITA' ORGANIZZATIVA

SPESE

0074 - SERVIZIO MANUTENZIONI

| MISSIONE, PROGRAMMA, TITOLO CAPITOLO | DENOMINAZIONE | | PREVISIONI ANNO 2017 | VARIAZIONI | | SOMME RISULTANTI | RESPONSABILE |
|---|------------------|--|----------------------------------|------------|----------------|---------------------|--------------|
| | | | | in aumento | in diminuzione | | |
| | | <i>a fondo pluriennale vincolato</i> | | 0,00 | 0,00 | 0,00 | |
| | | previsione di cassa | 2.867,74 | 0,00 | 0,00 | 2.867,74 | |
| Totale Titolo | 2 | Spese in conto capitale | | | | | |
| | | previsione di competenza | 0,00 | 0,00 | 0,00 | 0,00 | |
| | | <i>di cui già impegnato*</i> | | 0,00 | 0,00 | 0,00 | |
| | | <i>a fondo pluriennale vincolato</i> | | 0,00 | 0,00 | 0,00 | |
| | | previsione di cassa | 4.630,74 | 0,00 | 0,00 | 4.630,74 | |
| Totale Programma | 02 | Tutela, valorizzazione e recupero ambientale | | | | | |
| | | previsione di competenza | 1.391.090,00 | 37.640,00 | 3.590,00 | 1.425.140,00 | |
| | | <i>di cui già impegnato*</i> | | 0,00 | 0,00 | 0,00 | |
| | | <i>a fondo pluriennale vincolato</i> | | 0,00 | 0,00 | 0,00 | |
| | | previsione di cassa | 1.925.185,19 | 40.050,00 | 336,60 | 1.964.898,59 | |
| 0904 | Programma | 04 | Servizio idrico integrato | | | | |
| | Titolo 1 | Spese correnti | | | | | |
| | 45310/0 | MANUTENZIONE FOGNATURE BIANCHE- (DPR380/01) (RILEVANTE IVA) | | | | | |
| | | previsione di competenza | 9.200,00 | 0,00 | 0,00 | 9.200,00 | |
| | | <i>di cui già impegnato*</i> | 0,00 | 0,00 | 0,00 | 0,00 | |
| | | <i>a fondo pluriennale vincolato</i> | | 0,00 | 0,00 | 0,00 | |
| | | previsione di cassa | 18.400,00 | 0,00 | 0,00 | 18.400,00 | |
| | 45311/0 | MANUTENZIONE FOGNATURE BIANCHE (RIL IVA) | | | | | |
| | | previsione di competenza | 100.000,00 | 0,00 | 0,00 | 100.000,00 | |
| | | <i>di cui già impegnato*</i> | 0,00 | 0,00 | 0,00 | 0,00 | |
| | | <i>a fondo pluriennale vincolato</i> | | 0,00 | 0,00 | 0,00 | |
| | | previsione di cassa | 150.282,39 | 0,00 | 3.727,60 | 146.554,79 | |
| | 45330/0 | FUNZIONAMENTO CASA DELL'ACQUA (RILEVANTE IVA) | | | | | |
| | | previsione di competenza | 50.000,00 | 10.000,00 | 0,00 | 60.000,00 | |
| | | <i>di cui già impegnato*</i> | 0,00 | 0,00 | 0,00 | 0,00 | |
| | | <i>a fondo pluriennale vincolato</i> | | 0,00 | 0,00 | 0,00 | |
| | | previsione di cassa | 66.243,93 | 10.000,00 | 0,00 | 76.243,93 | |
| | 45332/0 | MANUTENZIONE FOGNATURE BIANCHE | | | | | |
| | | previsione di competenza | 0,00 | 0,00 | 0,00 | 0,00 | |
| | | <i>di cui già impegnato*</i> | 0,00 | 0,00 | 0,00 | 0,00 | |
| | | <i>a fondo pluriennale vincolato</i> | | 0,00 | 0,00 | 0,00 | |
| | | previsione di cassa | 3.168,12 | 0,00 | 0,00 | 3.168,12 | |
| | 46520/0 | MANUTENZIONE POZZI E IMPIANTI DI IRRIGAZIONE (DPR380/01) | | | | | |
| | | previsione di competenza | 6.200,00 | 0,00 | 0,00 | 6.200,00 | |
| | | <i>di cui già impegnato*</i> | 0,00 | 0,00 | 0,00 | 0,00 | |
| | | <i>a fondo pluriennale vincolato</i> | | 0,00 | 0,00 | 0,00 | |
| | | previsione di cassa | 6.200,00 | 0,00 | 0,00 | 6.200,00 | |



P.E.G. AGGIORNATO PER UNITA' ORGANIZZATIVA

SPESE

0074 - SERVIZIO MANUTENZIONI

| MISSIONE, PROGRAMMA, TITOLO CAPITOLO | DENOMINAZIONE | | PREVISIONI ANNO 2017 | VARIAZIONI | | SOMME RISULTANTI | RESPONSABILE |
|---|--|---|-------------------------|------------|----------------|---------------------|--------------|
| | | | | in aumento | in diminuzione | | |
| 46524/0 | MANUTENZIONE POZZI DI IRRIGAZIONE | previsione di competenza | 70.000,00 | 0,00 | 14.690,00 | 55.310,00 | |
| | | <i>di cui già impegnato*</i> | 0,00 | 0,00 | 0,00 | 0,00 | |
| | | <i>a fondo pluriennale vincolato</i> | | 0,00 | 0,00 | 0,00 | |
| | | previsione di cassa | 70.000,00 | 0,00 | 14.690,00 | 55.310,00 | |
| 46525/0 | MANUTENZIONE POZZI E IMPIANTI DI IRRIGAZIONE | previsione di competenza | 0,00 | 0,00 | 0,00 | 0,00 | |
| | | <i>di cui già impegnato*</i> | 0,00 | 0,00 | 0,00 | 0,00 | |
| | | <i>a fondo pluriennale vincolato</i> | | 0,00 | 0,00 | 0,00 | |
| | | previsione di cassa | | 0,00 | 0,00 | 0,00 | |
| 46540/0 | MANUTENZIONE POZZI E IMPIANTI DI IRRIGAZIONE | previsione di competenza | 0,00 | 0,00 | 0,00 | 0,00 | |
| | | <i>di cui già impegnato*</i> | 0,00 | 0,00 | 0,00 | 0,00 | |
| | | <i>a fondo pluriennale vincolato</i> | | 0,00 | 0,00 | 0,00 | |
| | | previsione di cassa | | 0,00 | 0,00 | 0,00 | |
| Totale Titolo | 1 | Spese correnti | | | | | |
| | | previsione di competenza | 235.400,00 | 10.000,00 | 14.690,00 | 230.710,00 | |
| | | <i>di cui già impegnato*</i> | | 0,00 | 0,00 | 0,00 | |
| | | <i>a fondo pluriennale vincolato</i> | | 0,00 | 0,00 | 0,00 | |
| | | previsione di cassa | 314.294,44 | 10.000,00 | 18.417,60 | 305.876,84 | |
| Totale Programma | 04 | Servizio idrico integrato | | | | | |
| | | previsione di competenza | 235.400,00 | 10.000,00 | 14.690,00 | 230.710,00 | |
| | | <i>di cui già impegnato*</i> | | 0,00 | 0,00 | 0,00 | |
| | | <i>a fondo pluriennale vincolato</i> | | 0,00 | 0,00 | 0,00 | |
| | | previsione di cassa | 314.294,44 | 10.000,00 | 18.417,60 | 305.876,84 | |
| Totale MISSIONE 09 | | Sviluppo sostenibile e tutela del territorio e dell'ambiente | | | | | |
| | | previsione di competenza | 1.626.490,00 | 47.640,00 | 18.280,00 | 1.655.850,00 | |
| | | <i>di cui già impegnato*</i> | | 0,00 | 0,00 | 0,00 | |
| | | <i>a fondo pluriennale vincolato</i> | | 0,00 | 0,00 | 0,00 | |
| | | previsione di cassa | 2.239.479,63 | 50.050,00 | 18.754,20 | 2.270.775,43 | |



P.E.G. AGGIORNATO PER UNITA' ORGANIZZATIVA

SPESE

0074 - SERVIZIO MANUTENZIONI

| MISSIONE, PROGRAMMA, TITOLO CAPITOLO | DENOMINAZIONE | | PREVISIONI ANNO 2017 | VARIAZIONI | | SOMME RISULTANTI | RESPONSABILE |
|---|---|---|--|----------------------|----------------------|----------------------------|--------------|
| | | | | in aumento | in diminuzione | | |
| <i>MISSIONE</i> | <i>10</i> | <i>Trasporti e diritto alla mobilità</i> | | | | | |
| 1005 | Programma | 05 | Viabilità e infrastrutture stradali | | | | |
| Titolo 1 | Spese correnti | | | | | | |
| 48410/0 | MANUTENZIONE VIE E PIAZZE (DPR380/01) | previsione di competenza <i>di cui già impegnato*</i> a fondo pluriennale vincolato | 47.500,00 0,00 0,00 | 0,00 0,00 0,00 | 0,00 0,00 0,00 | 47.500,00 0,00 0,00 | |
| | | previsione di cassa | 59.587,25 | 0,00 | 182,56 | 59.404,69 | |
| 48411/0 | MANUTENZIONE VIE E PIAZZE | previsione di competenza <i>di cui già impegnato*</i> a fondo pluriennale vincolato | 0,00 0,00 0,00 | 0,00 0,00 0,00 | 0,00 0,00 0,00 | 0,00 0,00 0,00 | |
| | | previsione di cassa | | 0,00 | 0,00 | 0,00 | |
| 48412/0 | MANUTENZIONE VIABILITA' (FC 7100-7200) | previsione di competenza <i>di cui già impegnato*</i> a fondo pluriennale vincolato | 165.000,00 0,00 0,00 | 0,00 0,00 0,00 | 0,00 0,00 0,00 | 165.000,00 0,00 0,00 | |
| | | previsione di cassa | 191.659,77 | 0,00 | 0,00 | 191.659,77 | |
| 48413/0 | MIGLIORAMENTO VIABILITA' URBANA (AVANZO IMP. SOGGIORNO) | previsione di competenza <i>di cui già impegnato*</i> a fondo pluriennale vincolato | 0,00 0,00 0,00 | 0,00 0,00 0,00 | 0,00 0,00 0,00 | 0,00 0,00 0,00 | |
| | | previsione di cassa | 7.861,00 | 0,00 | 0,00 | 7.861,00 | |
| 48510/0 | MANUTENZIONE STRADE COMUNALI ESTERNE (DPR380/01) | previsione di competenza <i>di cui già impegnato*</i> a fondo pluriennale vincolato | 87.000,00 0,00 0,00 | 0,00 0,00 0,00 | 0,00 0,00 0,00 | 87.000,00 0,00 0,00 | |
| | | previsione di cassa | 120.219,50 | 0,00 | 0,00 | 120.219,50 | |
| 48511/0 | MANUTENZIONE STRADE COMUNALI ESTERNE | previsione di competenza <i>di cui già impegnato*</i> a fondo pluriennale vincolato | 0,00 0,00 0,00 | 0,00 0,00 0,00 | 0,00 0,00 0,00 | 0,00 0,00 0,00 | |
| | | previsione di cassa | | 0,00 | 0,00 | 0,00 | |
| 48521/0 | PRONTO INTERVENTO VIABILITA' | previsione di competenza <i>di cui già impegnato*</i> a fondo pluriennale vincolato | 120.000,00 0,00 0,00 | 0,00 0,00 0,00 | 0,00 0,00 0,00 | 120.000,00 0,00 0,00 | |
| | | previsione di cassa | 299.140,00 | 0,00 | 549,00 | 298.591,00 | |



P.E.G. AGGIORNATO PER UNITA' ORGANIZZATIVA

SPESE

0074 - SERVIZIO MANUTENZIONI

| MISSIONE, PROGRAMMA, TITOLO CAPITOLO | DENOMINAZIONE | | PREVISIONI ANNO 2017 | VARIAZIONI | | SOMME RISULTANTI | RESPONSABILE |
|---|--|---|--|------------------------------|--|--|--------------|
| | | | | in aumento | in diminuzione | | |
| 48522/0 | PRONTO INTERVENTO VIABILITA' (DPR 380/01) | previsione di competenza <i>di cui già impegnato*</i> <i>a fondo pluriennale vincolato</i> previsione di cassa | 0,00 0,00 0,00 0,00 | 0,00 0,00 0,00 0,00 | 0,00 0,00 0,00 0,00 | 0,00 0,00 0,00 0,00 | |
| 48610/2 | MANUTENZIONE IMPIANTI ILLUMINAZIONE PUBBLICA | previsione di competenza <i>di cui già impegnato*</i> <i>a fondo pluriennale vincolato</i> previsione di cassa | 190.000,00 0,00 0,00 273.693,62 | 0,00 0,00 0,00 0,00 | 75.160,00 0,00 0,00 87.254,80 | 114.840,00 0,00 0,00 186.438,82 | |
| 48610/3 | MANUTENZIONE IMPIANTI ILLUMINAZIONE PUBBLICA (DPR 380/01) | previsione di competenza <i>di cui già impegnato*</i> <i>a fondo pluriennale vincolato</i> previsione di cassa | 166.240,00 0,00 0,00 284.896,60 | 0,00 0,00 0,00 0,00 | 0,00 0,00 0,00 42.914,71 | 166.240,00 0,00 0,00 241.981,89 | |
| 48700/0 | ENERGIA ELETTRICA ILLUMINAZIONE PUBBLICA | previsione di competenza <i>di cui già impegnato*</i> <i>a fondo pluriennale vincolato</i> previsione di cassa | 1.865.000,00 0,00 0,00 2.397.753,62 | 0,00 0,00 0,00 0,00 | 119.025,00 0,00 0,00 118.493,30 | 1.745.975,00 0,00 0,00 2.279.260,32 | |
| 48702/0 | CONDUZIONE PUBBLICA ILLUMINAZIONE | previsione di competenza <i>di cui già impegnato*</i> <i>a fondo pluriennale vincolato</i> previsione di cassa | 472.150,00 0,00 0,00 548.143,21 | 0,00 0,00 0,00 0,00 | 11.200,00 0,00 0,00 11.200,01 | 460.950,00 0,00 0,00 536.943,20 | |
| 48703/0 | CONDUZIONE PUBBLICA ILLUMINAZIONE (DPR 380/01) | previsione di competenza <i>di cui già impegnato*</i> <i>a fondo pluriennale vincolato</i> previsione di cassa | 0,00 0,00 0,00 78.000,00 | 0,00 0,00 0,00 0,00 | 0,00 0,00 0,00 0,00 | 0,00 0,00 0,00 78.000,00 | |
| Totale Titolo | 1 | Spese correnti | 3.112.890,00 | 0,00 | 205.385,00 | 2.907.505,00 | |
| | | | | | | | |
| | | | | | | | |
| | | | | | | | |
| | | | | | | | |
| | | | | | | | |
| | | | | | | | |
| | | | | | | | |
| | | | | | | | |
| TITOLO 2 | | Spese in conto capitale | | | | | |
| 72044/0 | MANUTENZIONE STRADE E STRUTTURE CONNESSE (DPR 380/01) | previsione di competenza <i>di cui già impegnato*</i> <i>a fondo pluriennale vincolato</i> | 361.450,45 11.450,45 0,00 | 0,00 226.000,00 0,00 | 124.000,00 0,00 0,00 | 237.450,45 237.450,45 0,00 | |



P.E.G. AGGIORNATO PER UNITA' ORGANIZZATIVA

SPESE

0074 - SERVIZIO MANUTENZIONI

| MISSIONE, PROGRAMMA, TITOLO CAPITOLO | DENOMINAZIONE | | PREVISIONI ANNO 2017 | VARIAZIONI | | SOMME RISULTANTI | RESPONSABILE |
|---|---|--------------------------------------|--------------------------------------|--------------|----------------|---------------------|--------------|
| | | | | in aumento | in diminuzione | | |
| | | previsione di cassa | 807.315,86 | 0,00 | 541.293,37 | 266.022,49 | |
| 72054/0 | INTERVENTI SULLA VIABILITA' (DISMISSIONI) | previsione di competenza | 450.000,00 | 0,00 | 354.610,32 | 95.389,68 | |
| | | <i>di cui già impegnato*</i> | 0,00 | 95.389,68 | 0,00 | 95.389,68 | |
| | | <i>a fondo pluriennale vincolato</i> | | 0,00 | 0,00 | 0,00 | |
| | | previsione di cassa | 587.131,74 | 0,00 | 450.000,00 | 137.131,74 | |
| 72070/0 | VIABILITA' ZONA GORARELLA NORD AVANZO AMM.NE INVESTIMENTI | previsione di competenza | 0,00 | 0,00 | 0,00 | 0,00 | |
| | | <i>di cui già impegnato*</i> | 0,00 | 0,00 | 0,00 | 0,00 | |
| | | <i>a fondo pluriennale vincolato</i> | | 0,00 | 0,00 | 0,00 | |
| | | previsione di cassa | | 0,00 | 0,00 | 0,00 | |
| 72073/0 | VIABILITA' ZONA SONNINO BRIGATE PARTIGIANE AVANZO AMM.NE INVESTIMENTI | previsione di competenza | 0,00 | 0,00 | 0,00 | 0,00 | |
| | | <i>di cui già impegnato*</i> | 0,00 | 0,00 | 0,00 | 0,00 | |
| | | <i>a fondo pluriennale vincolato</i> | | 0,00 | 0,00 | 0,00 | |
| | | previsione di cassa | | 0,00 | 0,00 | 0,00 | |
| 72074/0 | MANUTENZIONE STRAORDINARIA VIABILITA' AVANZO AMM.NE VINC | previsione di competenza | 0,00 | 0,00 | 0,00 | 0,00 | |
| | | <i>di cui già impegnato*</i> | 0,00 | 0,00 | 0,00 | 0,00 | |
| | | <i>a fondo pluriennale vincolato</i> | | 0,00 | 0,00 | 0,00 | |
| | | previsione di cassa | 22.556,18 | 0,00 | 21.601,08 | 955,10 | |
| 73006/0 | MANUTENZIONE STRADE VICINALI CONSORTILI (DISMISSIONI) | previsione di competenza | 200.000,00 | 0,00 | 200.000,00 | 0,00 | |
| | | <i>di cui già impegnato*</i> | 0,00 | 0,00 | 0,00 | 0,00 | |
| | | <i>a fondo pluriennale vincolato</i> | | 0,00 | 0,00 | 0,00 | |
| | | previsione di cassa | 293.592,00 | 0,00 | 200.000,00 | 93.592,00 | |
| 73307/0 | MARCIAPIEDI E A.B.A. STRADA LAGHI ROSELLE (DISMISSIONI) | previsione di competenza | 0,00 | 0,00 | 0,00 | 0,00 | |
| | | <i>di cui già impegnato*</i> | 0,00 | 0,00 | 0,00 | 0,00 | |
| | | <i>a fondo pluriennale vincolato</i> | | 0,00 | 0,00 | 0,00 | |
| | | previsione di cassa | | 0,00 | 0,00 | 0,00 | |
| Totale Titolo | 2 | Spese in conto capitale | previsione di competenza | 1.011.450,45 | 0,00 | 678.610,32 | 332.840,13 |
| | | | <i>di cui già impegnato*</i> | 11.450,45 | 321.389,68 | 0,00 | 332.840,13 |
| | | | <i>a fondo pluriennale vincolato</i> | | 0,00 | 0,00 | 0,00 |
| | | | previsione di cassa | 1.710.595,78 | 0,00 | 1.212.894,45 | 497.701,33 |



P.E.G. AGGIORNATO PER UNITA' ORGANIZZATIVA

SPESE

0074 - SERVIZIO MANUTENZIONI

| MISSIONE, PROGRAMMA, TITOLO CAPITOLO | DENOMINAZIONE | | PREVISIONI ANNO 2017 | VARIAZIONI | | SOMME RISULTANTI | RESPONSABILE |
|---|-------------------------------------|--------------------------------------|-------------------------|------------|----------------|---------------------|--------------|
| | | | | in aumento | in diminuzione | | |
| Totale Programma 05 | Viabilità e infrastrutture stradali | previsione di competenza | 4.124.340,45 | 0,00 | 883.995,32 | 3.240.345,13 | |
| | | <i>di cui già impegnato*</i> | 11.450,45 | 321.389,68 | 0,00 | 332.840,13 | |
| | | <i>a fondo pluriennale vincolato</i> | | 0,00 | 0,00 | 0,00 | |
| | | previsione di cassa | 5.971.550,35 | 0,00 | 1.473.488,83 | 4.498.061,52 | |
| Totale MISSIONE 10 | Trasporti e diritto alla mobilità | previsione di competenza | 4.124.340,45 | 0,00 | 883.995,32 | 3.240.345,13 | |
| | | <i>di cui già impegnato*</i> | 11.450,45 | 321.389,68 | 0,00 | 332.840,13 | |
| | | <i>a fondo pluriennale vincolato</i> | | 0,00 | 0,00 | 0,00 | |
| | | previsione di cassa | 5.971.550,35 | 0,00 | 1.473.488,83 | 4.498.061,52 | |



P.E.G. AGGIORNATO PER UNITA' ORGANIZZATIVA

SPESE

0074 - SERVIZIO MANUTENZIONI

| MISSIONE, PROGRAMMA, TITOLO CAPITOLO | DENOMINAZIONE | | PREVISIONI ANNO 2017 | VARIAZIONI | | SOMME RISULTANTI | RESPONSABILE |
|---|-------------------------|--|--|--------------------------------|------------------------------|--------------------------|--------------------------------|
| | | | | in aumento | in diminuzione | | |
| MISSIONE | 12 | Diritti sociali, politiche sociali e famiglia | | | | | |
| 1201 | Programma | 01 | Interventi per l'infanzia e i minori e per asili nido | | | | |
| | Titolo 1 | | Spese correnti | | | | |
| | 46115/0 | ENERGIA ELETTRICA ASILI NIDO (RIL. IVA) | previsione di competenza <i>di cui già impegnato*</i> a fondo pluriennale vincolato previsione di cassa | 28.000,00 0,00 28.000,00 | 0,00 0,00 0,00 | 500,00 0,00 500,00 | 27.500,00 0,00 27.500,00 |
| | 46118/0 | RISCALDAMENTO ASILI NIDO (RIL. IVA) | previsione di competenza <i>di cui già impegnato*</i> a fondo pluriennale vincolato previsione di cassa | 29.000,00 0,00 29.000,00 | 3.355,00 0,00 3.355,00 | 0,00 0,00 0,00 | 32.355,00 0,00 32.355,00 |
| | Totale Titolo | 1 | Spese correnti | 57.000,00 | 3.355,00 | 500,00 | 59.855,00 |
| | | | <i>di cui già impegnato*</i> | 0,00 | 0,00 | 0,00 | 0,00 |
| | | | a fondo pluriennale vincolato | 0,00 | 0,00 | 0,00 | 0,00 |
| | | | previsione di cassa | 57.000,00 | 3.355,00 | 500,00 | 59.855,00 |
| | Titolo 2 | | Spese in conto capitale | | | | |
| | 70015/0 | ASILO NIDO VIA MOZAMBICO (RILEV IVA) (DPR 380/01) | previsione di competenza <i>di cui già impegnato*</i> a fondo pluriennale vincolato previsione di cassa | 0,00 0,00 0,00 | 0,00 0,00 0,00 | 0,00 0,00 0,00 | 0,00 0,00 0,00 |
| | Totale Titolo | 2 | Spese in conto capitale | 0,00 | 0,00 | 0,00 | 0,00 |
| | | | <i>di cui già impegnato*</i> | 0,00 | 0,00 | 0,00 | 0,00 |
| | | | a fondo pluriennale vincolato | 0,00 | 0,00 | 0,00 | 0,00 |
| | | | previsione di cassa | 0,00 | 0,00 | 0,00 | 0,00 |
| | Totale Programma | 01 | Interventi per l'infanzia e i minori e per asili nido | 57.000,00 | 3.355,00 | 500,00 | 59.855,00 |
| | | | <i>di cui già impegnato*</i> | 0,00 | 0,00 | 0,00 | 0,00 |
| | | | a fondo pluriennale vincolato | 0,00 | 0,00 | 0,00 | 0,00 |
| | | | previsione di cassa | 57.000,00 | 3.355,00 | 500,00 | 59.855,00 |
| 1204 | Programma | 04 | Interventi per soggetti a rischio di esclusione sociale | | | | |
| | Titolo 1 | | Spese correnti | | | | |
| | 48147/0 | ENERGIA ELETTRICA UFFICI COMUNALI | previsione di competenza <i>di cui già impegnato*</i> | 1.700,00 0,00 | 0,00 0,00 | 0,00 0,00 | 1.700,00 0,00 |



P.E.G. AGGIORNATO PER UNITA' ORGANIZZATIVA

SPESE

0074 - SERVIZIO MANUTENZIONI

| MISSIONE,PROGRAMMA,TITOLO CAPITOLO | DENOMINAZIONE | | PREVISIONI ANNO 2017 | VARIAZIONI | | SOMME RISULTANTI | RESPONSABILE |
|---------------------------------------|---|--------------------------------------|-------------------------|------------|----------------|---------------------|--------------|
| | | | | in aumento | in diminuzione | | |
| | | <i>a fondo pluriennale vincolato</i> | | 0,00 | 0,00 | 0,00 | |
| | | previsione di cassa | 2.375,78 | 0,00 | 0,00 | 2.375,78 | |
| 48149/0 | CLIMATIZZAZIONE UFFICI DI FUNZIONE | previsione di competenza | 0,00 | 0,00 | 0,00 | 0,00 | |
| | | <i>di cui già impegnato*</i> | 0,00 | 0,00 | 0,00 | 0,00 | |
| | | <i>a fondo pluriennale vincolato</i> | | 0,00 | 0,00 | 0,00 | |
| | | previsione di cassa | | 0,00 | 0,00 | 0,00 | |
| Totale Titolo | 1 Spese correnti | previsione di competenza | 1.700,00 | 0,00 | 0,00 | 1.700,00 | |
| | | <i>di cui già impegnato*</i> | | 0,00 | 0,00 | 0,00 | |
| | | <i>a fondo pluriennale vincolato</i> | | 0,00 | 0,00 | 0,00 | |
| | | previsione di cassa | 2.375,78 | 0,00 | 0,00 | 2.375,78 | |
| Titolo 2 | Spese in conto capitale | | | | | | |
| 57113/0 | CENTRO SOCIALE RISPESCIA-MUTUO F.C. 14613 | previsione di competenza | 0,00 | 0,00 | 0,00 | 0,00 | |
| | | <i>di cui già impegnato*</i> | 0,00 | 0,00 | 0,00 | 0,00 | |
| | | <i>a fondo pluriennale vincolato</i> | | 0,00 | 0,00 | 0,00 | |
| | | previsione di cassa | | 0,00 | 0,00 | 0,00 | |
| 57114/0 | RECUPERO EDIFICIO EX-GARIBALDI (DISMISSIONI) | previsione di competenza | 0,00 | 0,00 | 0,00 | 0,00 | |
| | | <i>di cui già impegnato*</i> | 0,00 | 0,00 | 0,00 | 0,00 | |
| | | <i>a fondo pluriennale vincolato</i> | | 0,00 | 0,00 | 0,00 | |
| | | previsione di cassa | | 0,00 | 0,00 | 0,00 | |
| Totale Titolo | 2 Spese in conto capitale | previsione di competenza | 0,00 | 0,00 | 0,00 | 0,00 | |
| | | <i>di cui già impegnato*</i> | | 0,00 | 0,00 | 0,00 | |
| | | <i>a fondo pluriennale vincolato</i> | | 0,00 | 0,00 | 0,00 | |
| | | previsione di cassa | 0,00 | 0,00 | 0,00 | 0,00 | |
| Totale Programma | 04 Interventi per soggetti a rischio di esclusione sociale | previsione di competenza | 1.700,00 | 0,00 | 0,00 | 1.700,00 | |
| | | <i>di cui già impegnato*</i> | | 0,00 | 0,00 | 0,00 | |
| | | <i>a fondo pluriennale vincolato</i> | | 0,00 | 0,00 | 0,00 | |
| | | previsione di cassa | 2.375,78 | 0,00 | 0,00 | 2.375,78 | |
| 1206 Programma | 06 Interventi per il diritto alla casa | | | | | | |
| Titolo 1 | Spese correnti | | | | | | |
| 48133/0 | RISCALDAMENTO ALLOGGI EMERGENZA ABITATIVA | previsione di competenza | 26.060,00 | 0,00 | 0,00 | 26.060,00 | |
| | | <i>di cui già impegnato*</i> | 0,00 | 0,00 | 0,00 | 0,00 | |
| | | <i>a fondo pluriennale vincolato</i> | | 0,00 | 0,00 | 0,00 | |
| | | previsione di cassa | 43.708,83 | 0,00 | 0,00 | 43.708,83 | |
| 48140/0 | ENERGIA ELETTRICA EMERGENZA ABITATIVA | previsione di competenza | 108.350,00 | 41.620,00 | 0,00 | 149.970,00 | |



P.E.G. AGGIORNATO PER UNITA' ORGANIZZATIVA

SPESE

0074 - SERVIZIO MANUTENZIONI

| MISSIONE, PROGRAMMA, TITOLO CAPITOLO | DENOMINAZIONE | | PREVISIONI ANNO 2017 | VARIAZIONI | | SOMME RISULTANTI | RESPONSABILE |
|---|------------------|---|---|------------|----------------|---------------------|--------------|
| | | | | in aumento | in diminuzione | | |
| | | <i>di cui già impegnato*</i> | 0,00 | 0,00 | 0,00 | 0,00 | |
| | | <i>a fondo pluriennale vincolato</i> | | 0,00 | 0,00 | 0,00 | |
| Totale Titolo | 1 | Spese correnti | 121.570,51 | 41.620,00 | 0,00 | 163.190,51 | |
| | | previsione di competenza | 134.410,00 | 41.620,00 | 0,00 | 176.030,00 | |
| | | <i>di cui già impegnato*</i> | | 0,00 | 0,00 | 0,00 | |
| | | <i>a fondo pluriennale vincolato</i> | | 0,00 | 0,00 | 0,00 | |
| Totale Programma | 06 | Interventi per il diritto alla casa | 165.279,34 | 41.620,00 | 0,00 | 206.899,34 | |
| | | previsione di competenza | 134.410,00 | 41.620,00 | 0,00 | 176.030,00 | |
| | | <i>di cui già impegnato*</i> | | 0,00 | 0,00 | 0,00 | |
| | | <i>a fondo pluriennale vincolato</i> | | 0,00 | 0,00 | 0,00 | |
| | | previsione di cassa | 165.279,34 | 41.620,00 | 0,00 | 206.899,34 | |
| 1207 | Programma | 07 | Programmazione e governo della rete dei servizi socio-sanitari e sociali | | | | |
| | Titolo 1 | Spese correnti | | | | | |
| | 48142/0 | ENERGIA ELETTRICA CENTRI SOCIALI | 15.750,00 | 6.325,00 | 0,00 | 22.075,00 | |
| | | <i>di cui già impegnato*</i> | 0,00 | 0,00 | 0,00 | 0,00 | |
| | | <i>a fondo pluriennale vincolato</i> | | 0,00 | 0,00 | 0,00 | |
| | | previsione di cassa | 18.583,73 | 6.325,00 | 0,00 | 24.908,73 | |
| | 48220/2 | SPESE RISCALDAMENTO CENTRI SOCIALI | 7.730,00 | 0,00 | 1.960,00 | 5.770,00 | |
| | | <i>di cui già impegnato*</i> | 0,00 | 0,00 | 0,00 | 0,00 | |
| | | <i>a fondo pluriennale vincolato</i> | | 0,00 | 0,00 | 0,00 | |
| | | previsione di cassa | 13.681,36 | 0,00 | 1.960,00 | 11.721,36 | |
| Totale Titolo | 1 | Spese correnti | 23.480,00 | 6.325,00 | 1.960,00 | 27.845,00 | |
| | | <i>di cui già impegnato*</i> | | 0,00 | 0,00 | 0,00 | |
| | | <i>a fondo pluriennale vincolato</i> | | 0,00 | 0,00 | 0,00 | |
| Totale Programma | 07 | Programmazione e governo della rete dei servizi socio-sanitari e sociali | 32.265,09 | 6.325,00 | 1.960,00 | 36.630,09 | |
| | | previsione di competenza | 23.480,00 | 6.325,00 | 1.960,00 | 27.845,00 | |
| | | <i>di cui già impegnato*</i> | | 0,00 | 0,00 | 0,00 | |
| | | <i>a fondo pluriennale vincolato</i> | | 0,00 | 0,00 | 0,00 | |
| | | previsione di cassa | 32.265,09 | 6.325,00 | 1.960,00 | 36.630,09 | |
| 1209 | Programma | 09 | Servizio necroscopico e cimiteriale | | | | |
| | Titolo 2 | Spese in conto capitale | | | | | |
| | 58432/0 | MANUTENZIONE CIMITERI (DISMISSIONI) | 200.000,00 | 0,00 | 200.000,00 | 0,00 | |
| | | <i>di cui già impegnato*</i> | 0,00 | 0,00 | 0,00 | 0,00 | |
| | | <i>a fondo pluriennale vincolato</i> | | 0,00 | 0,00 | 0,00 | |
| | | previsione di cassa | 200.000,00 | 0,00 | 200.000,00 | 0,00 | |



P.E.G. AGGIORNATO PER UNITA' ORGANIZZATIVA

SPESE

0074 - SERVIZIO MANUTENZIONI

| MISSIONE, PROGRAMMA, TITOLO CAPITOLO | DENOMINAZIONE | | PREVISIONI ANNO 2017 | VARIAZIONI | | SOMME RISULTANTI | RESPONSABILE |
|---|--|--|-------------------------|------------|----------------|---------------------|--------------|
| | | | | in aumento | in diminuzione | | |
| 58433/0 | SISTEMAZIONE CIMITERI DELLE FRAZIONI (DISMISSIONI) | previsione di competenza | 0,00 | 0,00 | 0,00 | 0,00 | |
| | | <i>di cui già impegnato*</i> | 0,00 | 0,00 | 0,00 | 0,00 | |
| | | <i>a fondo pluriennale vincolato</i> | | 0,00 | 0,00 | 0,00 | |
| | | previsione di cassa | | 0,00 | 0,00 | 0,00 | |
| 58435/0 | INTERVENTI NEI CIMITERI (AVANZO AMM. LIBERO) | previsione di competenza | 0,00 | 0,00 | 0,00 | 0,00 | |
| | | <i>di cui già impegnato*</i> | 0,00 | 0,00 | 0,00 | 0,00 | |
| | | <i>a fondo pluriennale vincolato</i> | | 0,00 | 0,00 | 0,00 | |
| | | previsione di cassa | | 0,00 | 0,00 | 0,00 | |
| Totale Titolo | 2 | Spese in conto capitale | | | | | |
| | | previsione di competenza | 200.000,00 | 0,00 | 200.000,00 | 0,00 | |
| | | <i>di cui già impegnato*</i> | | 0,00 | 0,00 | 0,00 | |
| | | <i>a fondo pluriennale vincolato</i> | | 0,00 | 0,00 | 0,00 | |
| | | previsione di cassa | 200.000,00 | 0,00 | 200.000,00 | 0,00 | |
| Totale Programma | 09 | Servizio necroscopico e cimiteriale | | | | | |
| | | previsione di competenza | 200.000,00 | 0,00 | 200.000,00 | 0,00 | |
| | | <i>di cui già impegnato*</i> | | 0,00 | 0,00 | 0,00 | |
| | | <i>a fondo pluriennale vincolato</i> | | 0,00 | 0,00 | 0,00 | |
| | | previsione di cassa | 200.000,00 | 0,00 | 200.000,00 | 0,00 | |
| Totale MISSIONE 12 | | Diritti sociali, politiche sociali e famiglia | | | | | |
| | | previsione di competenza | 416.590,00 | 51.300,00 | 202.460,00 | 265.430,00 | |
| | | <i>di cui già impegnato*</i> | | 0,00 | 0,00 | 0,00 | |
| | | <i>a fondo pluriennale vincolato</i> | | 0,00 | 0,00 | 0,00 | |
| | | previsione di cassa | 456.920,21 | 51.300,00 | 202.460,00 | 305.760,21 | |



P.E.G. AGGIORNATO PER UNITA' ORGANIZZATIVA

SPESE

0074 - SERVIZIO MANUTENZIONI

| MISSIONE, PROGRAMMA, TITOLO CAPITOLO | DENOMINAZIONE | | PREVISIONI ANNO 2017 | VARIAZIONI | | SOMME RISULTANTI | RESPONSABILE |
|---|--|---|-------------------------|-------------|-----------------|---------------------|--------------|
| | | | | in aumento | in diminuzione | | |
| <i>MISSIONE</i> 13 | <i>Tutela della salute</i> | | | | | | |
| 1307 | Programma 07 | Ulteriori spese in materia sanitaria | | | | | |
| | Titolo 1 | Spese correnti | | | | | |
| 42000/0 | SPESE PER INTERVENTI IGIENICO- SANITARI SUL TERRITORIO | previsione di competenza | 20.000,00 | 0,00 | 5.000,00 | 15.000,00 | |
| | | <i>di cui già impegnato*</i> | 0,00 | 0,00 | 0,00 | 0,00 | |
| | | <i>a fondo pluriennale vincolato</i> | | 0,00 | 0,00 | 0,00 | |
| | | previsione di cassa | 45.843,57 | 0,00 | 5.000,00 | 40.843,57 | |
| Totale Titolo | 1 | Spese correnti | | | | | |
| | | previsione di competenza | 20.000,00 | 0,00 | 5.000,00 | 15.000,00 | |
| | | <i>di cui già impegnato*</i> | | 0,00 | 0,00 | 0,00 | |
| | | <i>a fondo pluriennale vincolato</i> | | 0,00 | 0,00 | 0,00 | |
| | | previsione di cassa | 45.843,57 | 0,00 | 5.000,00 | 40.843,57 | |
| Totale Programma | 07 | Ulteriori spese in materia sanitaria | | | | | |
| | | previsione di competenza | 20.000,00 | 0,00 | 5.000,00 | 15.000,00 | |
| | | <i>di cui già impegnato*</i> | | 0,00 | 0,00 | 0,00 | |
| | | <i>a fondo pluriennale vincolato</i> | | 0,00 | 0,00 | 0,00 | |
| | | previsione di cassa | 45.843,57 | 0,00 | 5.000,00 | 40.843,57 | |
| Totale MISSIONE 13 | Tutela della salute | previsione di competenza | 20.000,00 | 0,00 | 5.000,00 | 15.000,00 | |
| | | <i>di cui già impegnato*</i> | | 0,00 | 0,00 | 0,00 | |
| | | <i>a fondo pluriennale vincolato</i> | | 0,00 | 0,00 | 0,00 | |
| | | previsione di cassa | 45.843,57 | 0,00 | 5.000,00 | 40.843,57 | |



P.E.G. AGGIORNATO PER UNITA' ORGANIZZATIVA

SPESE

0074 - SERVIZIO MANUTENZIONI

| MISSIONE, PROGRAMMA, TITOLO CAPITOLO | DENOMINAZIONE | PREVISIONI ANNO 2017 | VARIAZIONI | | SOMME RISULTANTI | RESPONSABILE |
|---|---|---|--|--|------------------------------|--|
| | | | in aumento | in diminuzione | | |
| <i>MISSIONE</i> | <i>14 Sviluppo economico e competitività</i> | | | | | |
| 1402 | Programma 02 | Commercio - reti distributive - tutela dei consumatori | | | | |
| Titolo 1 | Spese correnti | | | | | |
| 48949/0 | ENERGIA ELETTRICA MERCATO COPERTO (RILEVANTE) | previsione di competenza <i>di cui già impegnato*</i> <i>a fondo pluriennale vincolato</i> previsione di cassa | 24.500,00 0,00 28.154,59 | 11.540,00 0,00 11.539,12 | 0,00 0,00 0,00 | 36.040,00 0,00 39.693,71 |
| 50355/0 | ENERGIA ELETTRICA UFFICI COMUNALI | previsione di competenza <i>di cui già impegnato*</i> <i>a fondo pluriennale vincolato</i> previsione di cassa | 19.300,00 0,00 21.890,48 | 6.100,00 0,00 6.100,00 | 0,00 0,00 0,00 | 25.400,00 0,00 27.990,48 |
| 50358/0 | CLIMATIZZAZIONE UFFICI DI FUNZIONE | previsione di competenza <i>di cui già impegnato*</i> <i>a fondo pluriennale vincolato</i> previsione di cassa | 16.660,00 0,00 27.306,29 | 250,00 0,00 250,00 | 0,00 0,00 0,00 | 16.910,00 0,00 27.556,29 |
| 50771/0 | ENERGIA ELETTRICA FARMACIA (RILEVANTE IVA) | previsione di competenza <i>di cui già impegnato*</i> <i>a fondo pluriennale vincolato</i> previsione di cassa | 0,00 0,00 0,00 | 0,00 0,00 0,00 | 0,00 0,00 0,00 | 0,00 0,00 0,00 |
| Totale Titolo | 1 Spese correnti | | 60.460,00 | 17.890,00 | 0,00 | 78.350,00 |
| | | <i>di cui già impegnato*</i> <i>a fondo pluriennale vincolato</i> previsione di cassa | 0,00 0,00 77.351,36 | 0,00 0,00 17.889,12 | 0,00 0,00 0,00 | 0,00 0,00 95.240,48 |
| Totale Programma | 02 | Commercio - reti distributive - tutela dei consumatori | 60.460,00 | 17.890,00 | 0,00 | 78.350,00 |
| | | <i>di cui già impegnato*</i> <i>a fondo pluriennale vincolato</i> previsione di cassa | 0,00 0,00 77.351,36 | 0,00 0,00 17.889,12 | 0,00 0,00 0,00 | 0,00 0,00 95.240,48 |
| Totale MISSIONE 14 | Sviluppo economico e competitività | previsione di competenza <i>di cui già impegnato*</i> <i>a fondo pluriennale vincolato</i> previsione di cassa | 60.460,00 0,00 0,00 77.351,36 | 17.890,00 0,00 0,00 17.889,12 | 0,00 0,00 0,00 0,00 | 78.350,00 0,00 0,00 95.240,48 |



P.E.G. AGGIORNATO PER UNITA' ORGANIZZATIVA

SPESE

0074 - SERVIZIO MANUTENZIONI

| MISSIONE, PROGRAMMA, TITOLO CAPITOLO | DENOMINAZIONE | | PREVISIONI ANNO 2017 | VARIAZIONI | | SOMME RISULTANTI | RESPONSABILE |
|---|------------------------------|--------------------------------------|-------------------------|------------|----------------|---------------------|--------------|
| | | | | in aumento | in diminuzione | | |
| <i>Totale UO 0074</i> | <i>SERVIZIO MANUTENZIONI</i> | previsione di competenza | 7.624.005,45 | 475.020,00 | 1.136.565,32 | 6.962.460,13 | |
| | | <i>di cui già impegnato*</i> | 11.450,45 | 321.389,68 | 0,00 | 332.840,13 | |
| | | <i>a fondo pluriennale vincolato</i> | | 0,00 | 0,00 | 332.840,13 | |
| | | previsione di cassa | 10.658.840,34 | 438.188,31 | 1.731.760,95 | 9.365.267,70 | |



P.E.G. AGGIORNATO PER UNITA' ORGANIZZATIVA

SPESE

0075 - SERVIZIO INFRASTRUTTURE, OPERE URBANIZZAZIONE

| MISSIONE, PROGRAMMA, TITOLO CAPITOLO | DENOMINAZIONE | | PREVISIONI ANNO 2017 | VARIAZIONI | | SOMME RISULTANTI | RESPONSABILE |
|---|--|--|--|----------------------|------------------------------|--------------------------------|--------------|
| | | | | in aumento | in diminuzione | | |
| <i>MISSIONE</i> | <i>01</i> | <i>Servizi istituzionali, generali e di gestione</i> | | | | | |
| 0106 | Programma | 06 | Ufficio tecnico | | | | |
| Titolo 1 | Spese correnti | | | | | | |
| 33122/0 | PROGETTAZIONE INTERNA LAVORI PUBBLICI | previsione di competenza <i>di cui già impegnato*</i> a fondo pluriennale vincolato previsione di cassa | 0,00 0,00 428,57 | 0,00 0,00 0,00 | 0,00 0,00 0,00 | 0,00 0,00 428,57 | |
| 33160/0 | GIORNALI, RIVISTE E PUBBLICAZIONI LLPP | previsione di competenza <i>di cui già impegnato*</i> a fondo pluriennale vincolato previsione di cassa | 1.120,00 0,00 1.120,00 | 0,00 0,00 0,00 | 0,00 0,00 0,00 | 1.120,00 0,00 1.120,00 | |
| 34206/0 | REGISTRAZIONI E TRASCRIZIONI ATTI DI ESPROPRIO | previsione di competenza <i>di cui già impegnato*</i> a fondo pluriennale vincolato previsione di cassa | 1.000,00 0,00 1.000,00 | 0,00 0,00 0,00 | 1.000,00 0,00 1.000,00 | 0,00 0,00 0,00 | |
| Totale Titolo | 1 | Spese correnti | 2.120,00 <i>di cui già impegnato*</i> a fondo pluriennale vincolato previsione di cassa | 0,00 0,00 0,00 | 1.000,00 0,00 1.000,00 | 1.120,00 0,00 0,00 | |
| Titolo 2 | Spese in conto capitale | | | | | | |
| 33335/0 | FONDO ROTATIVO PROGETTUALITA'-F.C. 14608 | previsione di competenza <i>di cui già impegnato*</i> a fondo pluriennale vincolato previsione di cassa | 0,00 0,00 0,00 | 0,00 0,00 0,00 | 0,00 0,00 0,00 | 0,00 0,00 0,00 | |
| 52314/0 | FONDI STATALI PER INVESTIMENTI (FC13080) | previsione di competenza <i>di cui già impegnato*</i> a fondo pluriennale vincolato previsione di cassa | 0,00 0,00 4.200,00 | 0,00 0,00 0,00 | 0,00 0,00 4.200,00 | 0,00 0,00 0,00 | |
| 84420/0 | FONDO ACCORDI BONARI LL.PP.-F.C.13499 | previsione di competenza <i>di cui già impegnato*</i> a fondo pluriennale vincolato previsione di cassa | 30.000,00 0,00 52.451,99 | 0,00 0,00 0,00 | 0,00 0,00 0,00 | 30.000,00 0,00 52.451,99 | |



P.E.G. AGGIORNATO PER UNITA' ORGANIZZATIVA

SPESE

0075 - SERVIZIO INFRASTRUTTURE, OPERE URBANIZZAZIONE

| MISSIONE, PROGRAMMA, TITOLO CAPITOLO | DENOMINAZIONE | | PREVISIONI ANNO 2017 | VARIAZIONI | | SOMME RISULTANTI | RESPONSABILE |
|---|--|--------------------------------------|-------------------------|-------------|-----------------|---------------------|--------------|
| | | | | in aumento | in diminuzione | | |
| 84423/0 | MANUTENZIONE STRAORDINARIA IMMOBILI (F.C.20010 BOC E.) | previsione di competenza | 0,00 | 0,00 | 0,00 | 0,00 | |
| | | <i>di cui già impegnato*</i> | 0,00 | 0,00 | 0,00 | 0,00 | |
| | | <i>a fondo pluriennale vincolato</i> | | 0,00 | 0,00 | 0,00 | |
| | | previsione di cassa | | 0,00 | 0,00 | 0,00 | |
| Totale Titolo | 2 Spese in conto capitale | previsione di competenza | 30.000,00 | 0,00 | 0,00 | 30.000,00 | |
| | | <i>di cui già impegnato*</i> | | 0,00 | 0,00 | 0,00 | |
| | | <i>a fondo pluriennale vincolato</i> | | 0,00 | 0,00 | 0,00 | |
| | | previsione di cassa | 56.651,99 | 0,00 | 4.200,00 | 52.451,99 | |
| Totale Programma | 06 Ufficio tecnico | previsione di competenza | 32.120,00 | 0,00 | 1.000,00 | 31.120,00 | |
| | | <i>di cui già impegnato*</i> | | 0,00 | 0,00 | 0,00 | |
| | | <i>a fondo pluriennale vincolato</i> | | 0,00 | 0,00 | 0,00 | |
| | | previsione di cassa | 59.200,56 | 0,00 | 5.200,00 | 54.000,56 | |
| Totale MISSIONE 01 | Servizi istituzionali, generali e di gestione | previsione di competenza | 32.120,00 | 0,00 | 1.000,00 | 31.120,00 | |
| | | <i>di cui già impegnato*</i> | | 0,00 | 0,00 | 0,00 | |
| | | <i>a fondo pluriennale vincolato</i> | | 0,00 | 0,00 | 0,00 | |
| | | previsione di cassa | 59.200,56 | 0,00 | 5.200,00 | 54.000,56 | |



P.E.G. AGGIORNATO PER UNITA' ORGANIZZATIVA
SPESE

0075 - SERVIZIO INFRASTRUTTURE, OPERE URBANIZZAZIONE

| MISSIONE, PROGRAMMA, TITOLO CAPITOLO | DENOMINAZIONE | | PREVISIONI ANNO 2017 | VARIAZIONI | | SOMME RISULTANTI | RESPONSABILE |
|---|---------------------------|--|---|------------------------------------|------------------------------------|------------------------------------|------------------------------------|
| | | | | in aumento | in diminuzione | | |
| <i>MISSIONE</i> 02 | <i>Giustizia</i> | | | | | | |
| 0201 | Programma 01 | Uffici giudiziari | | | | | |
| | Titolo 2 | Spese in conto capitale | | | | | |
| | 52788/0 | RISTRUTTURAZIONE PALAZZI GIUSTIZIA (CARICO ENTE) FC 14123 | previsione di competenza <i>di cui già impegnato*</i> <i>a fondo pluriennale vincolato</i> previsione di cassa | 0,00 0,00 0,00 | 0,00 0,00 0,00 | 0,00 0,00 0,00 | 0,00 0,00 0,00 |
| | Totale Titolo | 2 Spese in conto capitale | previsione di competenza <i>di cui già impegnato*</i> <i>a fondo pluriennale vincolato</i> previsione di cassa | 0,00 0,00 | 0,00 0,00 0,00 | 0,00 0,00 0,00 | 0,00 0,00 0,00 |
| | Totale Programma | 01 Uffici giudiziari | previsione di competenza <i>di cui già impegnato*</i> <i>a fondo pluriennale vincolato</i> previsione di cassa | 0,00 0,00 | 0,00 0,00 0,00 | 0,00 0,00 0,00 | 0,00 0,00 0,00 |
| | Totale MISSIONE 02 | Giustizia | previsione di competenza <i>di cui già impegnato*</i> <i>a fondo pluriennale vincolato</i> previsione di cassa | 0,00 0,00 | 0,00 0,00 | 0,00 0,00 | 0,00 0,00 |



P.E.G. AGGIORNATO PER UNITA' ORGANIZZATIVA
SPESE

0075 - SERVIZIO INFRASTRUTTURE, OPERE URBANIZZAZIONE

| MISSIONE, PROGRAMMA, TITOLO CAPITOLO | DENOMINAZIONE | | PREVISIONI ANNO 2017 | VARIAZIONI | | SOMME RISULTANTI | RESPONSABILE |
|---|---------------------------|---|--|-------------------------------|----------------|---------------------|--------------|
| | | | | in aumento | in diminuzione | | |
| <i>MISSIONE</i> | <i>04</i> | <i>Istruzione e diritto allo studio</i> | | | | | |
| 0402 | Programma | 02 | Altri ordini di istruzione non universitaria | | | | |
| | Titolo 2 | | Spese in conto capitale | | | | |
| 55210/0 | | | MANUTENZIONE E ABB.BARRIERE ARCHITETT.SC. MEDIA PASCOLI (F.C.24210 E) | previsione di competenza | 0,00 | 0,00 | 0,00 |
| | | | | di cui già impegnato* | 0,00 | 0,00 | 0,00 |
| | | | | a fondo pluriennale vincolato | 0,00 | 0,00 | 0,00 |
| | | | | previsione di cassa | 0,00 | 0,00 | 0,00 |
| | Totale Titolo | 2 | Spese in conto capitale | previsione di competenza | 0,00 | 0,00 | 0,00 |
| | | | | di cui già impegnato* | 0,00 | 0,00 | 0,00 |
| | | | | a fondo pluriennale vincolato | 0,00 | 0,00 | 0,00 |
| | | | | previsione di cassa | 0,00 | 0,00 | 0,00 |
| | Totale Programma | 02 | Altri ordini di istruzione non universitaria | previsione di competenza | 0,00 | 0,00 | 0,00 |
| | | | | di cui già impegnato* | 0,00 | 0,00 | 0,00 |
| | | | | a fondo pluriennale vincolato | 0,00 | 0,00 | 0,00 |
| | | | | previsione di cassa | 0,00 | 0,00 | 0,00 |
| | Totale MISSIONE 04 | | Istruzione e diritto allo studio | previsione di competenza | 0,00 | 0,00 | 0,00 |
| | | | | di cui già impegnato* | 0,00 | 0,00 | 0,00 |
| | | | | a fondo pluriennale vincolato | 0,00 | 0,00 | 0,00 |
| | | | | previsione di cassa | 0,00 | 0,00 | 0,00 |



P.E.G. AGGIORNATO PER UNITA' ORGANIZZATIVA

SPESE

0075 - SERVIZIO INFRASTRUTTURE, OPERE URBANIZZAZIONE

| MISSIONE, PROGRAMMA, TITOLO CAPITOLO | DENOMINAZIONE | PREVISIONI ANNO 2017 | VARIAZIONI | | SOMME RISULTANTI | RESPONSABILE |
|---|--|--|--------------|----------------|---------------------|--------------|
| | | | in aumento | in diminuzione | | |
| <i>MISSIONE</i> 05 | <i>Tutela e valorizzazione dei beni e delle attività culturali</i> | | | | | |
| 0501 | Programma 01 | Valorizzazione dei beni di interesse storico | | | | |
| | Titolo 2 | Spese in conto capitale | | | | |
| 52740/0 | MURA MEDICEE 2' LOTTO 4'STRALCIO (MUTUO FC 14361) | previsione di competenza <i>di cui già impegnato*</i> a fondo pluriennale vincolato previsione di cassa | 0,00 0,00 | 0,00 0,00 | 0,00 0,00 | 0,00 0,00 |
| 52751/0 | ILLUMINAZIONE E SICUREZZA MURA MEDICEE (DIMISSIONI) | previsione di competenza <i>di cui già impegnato*</i> a fondo pluriennale vincolato previsione di cassa | 0,00 0,00 | 0,00 0,00 | 0,00 0,00 | 0,00 0,00 |
| 52752/0 | FONDI REGIONALI RECUPERO MURA MEDICEE FC 13296 | previsione di competenza <i>di cui già impegnato*</i> a fondo pluriennale vincolato previsione di cassa | 0,00 0,00 | 0,00 0,00 | 0,00 0,00 | 0,00 0,00 |
| Totale Titolo | 2 | Spese in conto capitale | 0,00 | 0,00 | 0,00 | 0,00 |
| Totale Programma | 01 | Valorizzazione dei beni di interesse storico | 0,00 | 0,00 | 0,00 | 0,00 |
| | | <i>Attività culturali e interventi diversi nel settore culturale</i> | 0,00 | 0,00 | 0,00 | 0,00 |
| 0502 | Programma 02 | | | | | |
| | Titolo 2 | Spese in conto capitale | | | | |
| 55376/0 | RISTRUTT BIBLIOTECA CHELLIANA FONDI MPS (FC 13520) | previsione di competenza <i>di cui già impegnato*</i> a fondo pluriennale vincolato previsione di cassa | 0,00 0,00 | 0,00 0,00 | 0,00 0,00 | 0,00 0,00 |
| 55405/0 | RISTRUTTURAZ OSSERVATORIO ASTRONOMIC (MUTUO FC 14357) | previsione di competenza <i>di cui già impegnato*</i> | 0,00 0,00 | 0,00 0,00 | 0,00 0,00 | 0,00 0,00 |



**P.E.G. AGGIORNATO PER UNITA' ORGANIZZATIVA
SPESE**

0075 - SERVIZIO INFRASTRUTTURE, OPERE URBANIZZAZIONE

| MISSIONE, PROGRAMMA, TITOLO CAPITOLO | DENOMINAZIONE | | PREVISIONI ANNO 2017 | VARIAZIONI | | SOMME RISULTANTI | RESPONSABILE |
|---|---|--------------------------------------|-------------------------|------------|----------------|---------------------|--------------|
| | | | | in aumento | in diminuzione | | |
| | | <i>a fondo pluriennale vincolato</i> | | 0,00 | 0,00 | 0,00 | |
| | | previsione di cassa | | 0,00 | 0,00 | 0,00 | |
| 55413/0 | CENTRO DOCUMENTALE SUGLI ETRUSCHI (DISMISSIONI) | previsione di competenza | 0,00 | 0,00 | 0,00 | 0,00 | |
| | | <i>di cui già impegnato*</i> | 0,00 | 0,00 | 0,00 | 0,00 | |
| | | <i>a fondo pluriennale vincolato</i> | | 0,00 | 0,00 | 0,00 | |
| | | previsione di cassa | | 0,00 | 0,00 | 0,00 | |
| 60000/0 | FONDI REGIONALI PROGETTAZIONE PIUSS (FC 13294) | previsione di competenza | 0,00 | 0,00 | 0,00 | 0,00 | |
| | | <i>di cui già impegnato*</i> | 0,00 | 0,00 | 0,00 | 0,00 | |
| | | <i>a fondo pluriennale vincolato</i> | | 0,00 | 0,00 | 0,00 | |
| | | previsione di cassa | 418.420,84 | 0,00 | 414.464,24 | 3.956,60 | |
| Totale Titolo | 2 Spese in conto capitale | previsione di competenza | 0,00 | 0,00 | 0,00 | 0,00 | |
| | | <i>di cui già impegnato*</i> | | 0,00 | 0,00 | 0,00 | |
| | | <i>a fondo pluriennale vincolato</i> | | 0,00 | 0,00 | 0,00 | |
| | | previsione di cassa | 418.420,84 | 0,00 | 414.464,24 | 3.956,60 | |
| Totale Programma | 02 Attività culturali e interventi diversi nel settore culturale | previsione di competenza | 0,00 | 0,00 | 0,00 | 0,00 | |
| | | <i>di cui già impegnato*</i> | | 0,00 | 0,00 | 0,00 | |
| | | <i>a fondo pluriennale vincolato</i> | | 0,00 | 0,00 | 0,00 | |
| | | previsione di cassa | 418.420,84 | 0,00 | 414.464,24 | 3.956,60 | |
| Totale MISSIONE 05 | Tutela e valorizzazione dei beni e delle attività culturali | previsione di competenza | 0,00 | 0,00 | 0,00 | 0,00 | |
| | | <i>di cui già impegnato*</i> | | 0,00 | 0,00 | 0,00 | |
| | | <i>a fondo pluriennale vincolato</i> | | 0,00 | 0,00 | 0,00 | |
| | | previsione di cassa | 418.420,84 | 0,00 | 414.464,24 | 3.956,60 | |



P.E.G. AGGIORNATO PER UNITA' ORGANIZZATIVA
SPESE

0075 - SERVIZIO INFRASTRUTTURE, OPERE URBANIZZAZIONE

| MISSIONE, PROGRAMMA, TITOLO CAPITOLO | DENOMINAZIONE | PREVISIONI ANNO 2017 | VARIAZIONI | | SOMME RISULTANTI | RESPONSABILE |
|---|---|---|----------------------|---|---|---|
| | | | in aumento | in diminuzione | | |
| <i>MISSIONE</i> | <i>07 Turismo</i> | | | | | |
| 0701 | Programma 01 | Sviluppo e valorizzazione del turismo | | | | |
| | Titolo 2 | Spese in conto capitale | | | | |
| 82020/0 | LAVORI MANTENIMENTO CONCESSIONE TERMALE (DISMISSIONI) | previsione di competenza <i>di cui già impegnato*</i> <i>a fondo pluriennale vincolato</i> previsione di cassa | 0,00 0,00 | 0,00 0,00 0,00 | 0,00 0,00 0,00 | 0,00 0,00 0,00 |
| 82025/0 | BANDO PERIFERIE - INFOPOINT ROSELLE (FC 13550) | previsione di competenza <i>di cui già impegnato*</i> <i>a fondo pluriennale vincolato</i> previsione di cassa | 1.450.000,00 0,00 | 0,00 0,00 0,00 | 0,00 0,00 0,00 | 1.450.000,00 0,00 0,00 |
| Totale Titolo | 2 | Spese in conto capitale | 1.450.000,00 | 0,00 0,00 0,00 | 0,00 0,00 0,00 | 1.450.000,00 0,00 0,00 |
| Totale Programma | 01 | Sviluppo e valorizzazione del turismo | 1.450.000,00 | 0,00 0,00 0,00 | 0,00 0,00 0,00 | 1.450.000,00 0,00 0,00 |
| Totale MISSIONE 07 | Turismo | previsione di competenza <i>di cui già impegnato*</i> <i>a fondo pluriennale vincolato</i> previsione di cassa | 1.450.000,00 | 0,00 0,00 0,00 | 0,00 0,00 0,00 | 1.450.000,00 0,00 0,00 |



P.E.G. AGGIORNATO PER UNITA' ORGANIZZATIVA

SPESE

0075 - SERVIZIO INFRASTRUTTURE, OPERE URBANIZZAZIONE

| MISSIONE, PROGRAMMA, TITOLO CAPITOLO | DENOMINAZIONE | PREVISIONI ANNO 2017 | VARIAZIONI | | SOMME RISULTANTI | RESPONSABILE |
|---|---|---|--------------|----------------------------------|----------------------|----------------------------------|
| | | | in aumento | in diminuzione | | |
| <i>MISSIONE</i> | <i>08</i> | <i>Assetto del territorio ed edilizia abitativa</i> | | | | |
| 0801 | Programma 01 | Urbanistica e assetto del territorio | | | | |
| | Titolo 2 | Spese in conto capitale | | | | |
| 56476/0 | OPERE URBANIZZ PIANO RECUPERO MARINA mutuo FC 14370 | previsione di competenza <i>di cui già impegnato*</i> <i>a fondo pluriennale vincolato</i> previsione di cassa | 0,00 0,00 | 0,00 0,00 0,00 | 0,00 0,00 0,00 | 0,00 0,00 0,00 |
| 56477/0 | OOUU LOC LA SARACINA GROSSETO (FC .20010 BOC) | previsione di competenza <i>di cui già impegnato*</i> <i>a fondo pluriennale vincolato</i> previsione di cassa | 0,00 0,00 | 0,00 0,00 0,00 | 0,00 0,00 0,00 | 0,00 0,00 0,00 |
| 56478/0 | OPERE URBANIZZ SX CANALE SAN ROCCO (FC 14603 MUTUO) | previsione di competenza <i>di cui già impegnato*</i> <i>a fondo pluriennale vincolato</i> previsione di cassa | 0,00 0,00 | 0,00 0,00 0,00 | 0,00 0,00 0,00 | 0,00 0,00 0,00 |
| 56479/0 | URBANIZZAZIONE CASAL ROBERTO-SQUARTAPAGLIA (FC 14606 MUTUO) | previsione di competenza <i>di cui già impegnato*</i> <i>a fondo pluriennale vincolato</i> previsione di cassa | 0,00 0,00 | 0,00 0,00 0,00 | 0,00 0,00 0,00 | 0,00 0,00 0,00 |
| 56480/0 | OO.UU. CASAL ROBERTO-SQUARTAPAGLIA (DISMISSIONI) | previsione di competenza <i>di cui già impegnato*</i> <i>a fondo pluriennale vincolato</i> previsione di cassa | 0,00 0,00 | 0,00 0,00 0,00 | 0,00 0,00 0,00 | 0,00 0,00 0,00 |
| 56481/0 | OO.UU. PEEP SCANSANESE (FC 13303) | previsione di competenza <i>di cui già impegnato*</i> <i>a fondo pluriennale vincolato</i> previsione di cassa | 0,00 0,00 | 32.084,84 32.084,84 0,00 | 0,00 0,00 0,00 | 32.084,84 32.084,84 0,00 |
| 56482/0 | OO.UU. CASALROBERTO - SQUARTAPAGLIA | previsione di competenza <i>di cui già impegnato*</i> <i>a fondo pluriennale vincolato</i> | 0,00 0,00 | 811.102,61 811.102,61 0,00 | 0,00 0,00 0,00 | 811.102,61 811.102,61 0,00 |



P.E.G. AGGIORNATO PER UNITA' ORGANIZZATIVA SPESE

0075 - SERVIZIO INFRASTRUTTURE, OPERE URBANIZZAZIONE

| MISSIONE, PROGRAMMA, TITOLO CAPITOLO | DENOMINAZIONE | | PREVISIONI ANNO 2017 | VARIAZIONI | | SOMME RISULTANTI | RESPONSABILE |
|---|--|---|-------------------------|------------|----------------|---------------------|--------------|
| | | | | in aumento | in diminuzione | | |
| | | previsione di cassa | 818.093,08 | 0,00 | 0,00 | 818.093,08 | |
| 56483/0 | PENSILINA PESCATORI A MARINA DI GROSSETO - 2' STRALCIO (FC 26006) | previsione di competenza | 0,00 | 124.783,29 | 0,00 | 124.783,29 | |
| | | <i>di cui già impegnato*</i> | 0,00 | 124.783,29 | 0,00 | 124.783,29 | |
| | | <i>a fondo pluriennale vincolato</i> | | 0,00 | 0,00 | 0,00 | |
| | | previsione di cassa | 124.783,29 | 0,00 | 0,00 | 124.783,29 | |
| 56484/0 | INTERVENTO DI PROTEZIONE ABITAZIONI LOC. ISTIA PONTE - FONDI RT(FC 26005) | previsione di competenza | 0,00 | 0,00 | 0,00 | 0,00 | |
| | | <i>di cui già impegnato*</i> | 0,00 | 0,00 | 0,00 | 0,00 | |
| | | <i>a fondo pluriennale vincolato</i> | | 0,00 | 0,00 | 0,00 | |
| | | previsione di cassa | | 0,00 | 0,00 | 0,00 | |
| 56651/0 | DEFINIZIONE ESPROPRI (A. DISMISSIONI) | previsione di competenza | 0,00 | 0,00 | 0,00 | 0,00 | |
| | | <i>di cui già impegnato*</i> | 0,00 | 0,00 | 0,00 | 0,00 | |
| | | <i>a fondo pluriennale vincolato</i> | | 0,00 | 0,00 | 0,00 | |
| | | previsione di cassa | | 0,00 | 0,00 | 0,00 | |
| Totale Titolo | 2 | Spese in conto capitale | | | | | |
| | | previsione di competenza | 0,00 | 967.970,74 | 0,00 | 967.970,74 | |
| | | <i>di cui già impegnato*</i> | | 967.970,74 | 0,00 | 967.970,74 | |
| | | <i>a fondo pluriennale vincolato</i> | | 0,00 | 0,00 | 0,00 | |
| | | previsione di cassa | 1.091.111,30 | 0,00 | 108.479,56 | 982.631,74 | |
| Totale Programma | 01 | Urbanistica e assetto del territorio | | | | | |
| | | previsione di competenza | 0,00 | 967.970,74 | 0,00 | 967.970,74 | |
| | | <i>di cui già impegnato*</i> | | 967.970,74 | 0,00 | 967.970,74 | |
| | | <i>a fondo pluriennale vincolato</i> | | 0,00 | 0,00 | 0,00 | |
| | | previsione di cassa | 1.091.111,30 | 0,00 | 108.479,56 | 982.631,74 | |
| 0802 | Programma | 02 | | | | | |
| | | Edilizia residenziale pubblica e locale e piani di edilizia economico-popolare | | | | | |
| Titolo 2 | | Spese in conto capitale | | | | | |
| 56550/0 | ESPROPRIO AREE E URBANIZZ. EDILIZIA ABITATIVA (F.C..23720 E) | previsione di competenza | 0,00 | 0,00 | 0,00 | 0,00 | |
| | | <i>di cui già impegnato*</i> | 0,00 | 0,00 | 0,00 | 0,00 | |
| | | <i>a fondo pluriennale vincolato</i> | | 0,00 | 0,00 | 0,00 | |
| | | previsione di cassa | | 0,00 | 0,00 | 0,00 | |
| 56551/0 | BONIFICA AREA PEEP VIA DE BARBERI (RT - F.C. 13314) | previsione di competenza | 0,00 | 0,00 | 0,00 | 0,00 | |
| | | <i>di cui già impegnato*</i> | 0,00 | 0,00 | 0,00 | 0,00 | |
| | | <i>a fondo pluriennale vincolato</i> | | 0,00 | 0,00 | 0,00 | |
| | | previsione di cassa | | 0,00 | 0,00 | 0,00 | |
| 56552/0 | DEBITO FUORI BILANCIO PEEP PIZZETTI (FC 12201) | previsione di competenza | 2.234.000,00 | 0,00 | 0,00 | 2.234.000,00 | |



P.E.G. AGGIORNATO PER UNITA' ORGANIZZATIVA
SPESE

0075 - SERVIZIO INFRASTRUTTURE, OPERE URBANIZZAZIONE

| MISSIONE, PROGRAMMA, TITOLO CAPITOLO | DENOMINAZIONE | | PREVISIONI ANNO 2017 | VARIAZIONI | | SOMME RISULTANTI | RESPONSABILE |
|---|--|--------------------------------------|-------------------------|------------|----------------|---------------------|--------------|
| | | | | in aumento | in diminuzione | | |
| | | <i>di cui già impegnato*</i> | 0,00 | 0,00 | 0,00 | 0,00 | |
| | | <i>a fondo pluriennale vincolato</i> | | 0,00 | 0,00 | 0,00 | |
| | | previsione di cassa | 2.234.000,00 | 0,00 | 0,00 | 2.234.000,00 | |
| 56554/0 | DEBITO FUORI BILANCIO PEEP PIZZETTI A CARICO ENTE (A. DPR 380/01) | previsione di competenza | 0,00 | 0,00 | 0,00 | 0,00 | |
| | | <i>di cui già impegnato*</i> | 0,00 | 0,00 | 0,00 | 0,00 | |
| | | <i>a fondo pluriennale vincolato</i> | | 0,00 | 0,00 | 0,00 | |
| | | previsione di cassa | | 0,00 | 0,00 | 0,00 | |
| 84450/0 | ACQUISIZIONE AREE PEEP (F.C.12200 E.) | previsione di competenza | 20.000,00 | 2.000,00 | 0,00 | 22.000,00 | |
| | | <i>di cui già impegnato*</i> | 0,00 | 0,00 | 0,00 | 0,00 | |
| | | <i>a fondo pluriennale vincolato</i> | | 0,00 | 0,00 | 0,00 | |
| | | previsione di cassa | 20.000,00 | 2.000,00 | 0,00 | 22.000,00 | |
| Totale Titolo | 2 Spese in conto capitale | previsione di competenza | 2.254.000,00 | 2.000,00 | 0,00 | 2.256.000,00 | |
| | | <i>di cui già impegnato*</i> | | 0,00 | 0,00 | 0,00 | |
| | | <i>a fondo pluriennale vincolato</i> | | 0,00 | 0,00 | 0,00 | |
| | | previsione di cassa | 2.254.000,00 | 2.000,00 | 0,00 | 2.256.000,00 | |
| Totale Programma | 02 Edilizia residenziale pubblica e locale e piani di edilizia economico-popolare | previsione di competenza | 2.254.000,00 | 2.000,00 | 0,00 | 2.256.000,00 | |
| | | <i>di cui già impegnato*</i> | | 0,00 | 0,00 | 0,00 | |
| | | <i>a fondo pluriennale vincolato</i> | | 0,00 | 0,00 | 0,00 | |
| | | previsione di cassa | 2.254.000,00 | 2.000,00 | 0,00 | 2.256.000,00 | |
| Totale MISSIONE 08 | Assetto del territorio ed edilizia abitativa | previsione di competenza | 2.254.000,00 | 969.970,74 | 0,00 | 3.223.970,74 | |
| | | <i>di cui già impegnato*</i> | | 967.970,74 | 0,00 | 967.970,74 | |
| | | <i>a fondo pluriennale vincolato</i> | | 0,00 | 0,00 | 0,00 | |
| | | previsione di cassa | 3.345.111,30 | 2.000,00 | 108.479,56 | 3.238.631,74 | |



P.E.G. AGGIORNATO PER UNITA' ORGANIZZATIVA

SPESE

0075 - SERVIZIO INFRASTRUTTURE, OPERE URBANIZZAZIONE

| MISSIONE, PROGRAMMA, TITOLO CAPITOLO | DENOMINAZIONE | PREVISIONI ANNO 2017 | VARIAZIONI | | SOMME RISULTANTI | RESPONSABILE |
|---|---|--|----------------------------------|--------------------------------|---------------------------|----------------------------------|
| | | | in aumento | in diminuzione | | |
| <i>MISSIONE</i> 09 | <i>Sviluppo sostenibile e tutela del territorio e dell'ambiente</i> | | | | | |
| 0902 Programma 02 | Tutela, valorizzazione e recupero ambientale | | | | | |
| Titolo 2 | Spese in conto capitale | | | | | |
| 66409/0 | REALIZZAZIONE PARCO FIUME OMBRONE (MPS) FC 13518 | previsione di competenza <i>di cui già impegnato*</i> a fondo pluriennale vincolato previsione di cassa | 0,00 0,00 52.908,34 | 0,00 0,00 0,00 | 0,00 0,00 52.908,34 | 0,00 0,00 0,00 |
| 66410/0 | PARCO FIUME OMBRONE-PATTO TERRIT(FC 13060) | previsione di competenza <i>di cui già impegnato*</i> a fondo pluriennale vincolato previsione di cassa | 0,00 0,00 617.821,65 | 0,00 0,00 0,00 | 0,00 0,00 0,00 | 0,00 0,00 617.821,65 |
| 66414/0 | PARCO OMBRONE (FONDI DOCUP) FC 13282 | previsione di competenza <i>di cui già impegnato*</i> a fondo pluriennale vincolato previsione di cassa | 0,00 0,00 124.869,57 | 0,00 0,00 0,00 | 0,00 0,00 0,00 | 0,00 0,00 124.869,57 |
| 66416/0 | RIASSETTO IDROGEOLOGICO (FONDI STATO) FC 13010 | previsione di competenza <i>di cui già impegnato*</i> a fondo pluriennale vincolato previsione di cassa | 0,00 0,00 275.890,11 | 0,00 0,00 0,00 | 0,00 0,00 0,00 | 0,00 0,00 275.890,11 |
| 66426/0 | COMPLETAMENTO VERDE PUBBLICO PEEP STIACCIOLE (FC 26004) | previsione di competenza <i>di cui già impegnato*</i> a fondo pluriennale vincolato previsione di cassa | 214.000,00 0,00 214.000,00 | 0,00 0,00 0,00 | 0,00 0,00 0,00 | 214.000,00 0,00 214.000,00 |
| 66427/0 | PROGETTO ORTI URBANI (FC 26010 RT) | previsione di competenza <i>di cui già impegnato*</i> a fondo pluriennale vincolato previsione di cassa | 0,00 0,00 90.000,00 | 90.000,00 90.000,00 0,00 | 0,00 0,00 0,00 | 90.000,00 90.000,00 0,00 |
| 66428/0 | BANDO PERIFERIE - ORTI URBANI (FC 13553) | previsione di competenza <i>di cui già impegnato*</i> a fondo pluriennale vincolato previsione di cassa | 40.000,00 0,00 40.000,00 | 0,00 0,00 0,00 | 0,00 0,00 0,00 | 40.000,00 0,00 40.000,00 |



P.E.G. AGGIORNATO PER UNITA' ORGANIZZATIVA

SPESE

0075 - SERVIZIO INFRASTRUTTURE, OPERE URBANIZZAZIONE

| MISSIONE,PROGRAMMA,TITOLO CAPITOLO | DENOMINAZIONE | | PREVISIONI ANNO 2017 | VARIAZIONI | | SOMME RISULTANTI | RESPONSABILE |
|---------------------------------------|----------------------|---|--------------------------------------|--------------|----------------|---------------------|--------------|
| | | | | in aumento | in diminuzione | | |
| Totale Titolo | 2 | Spese in conto capitale | | | | | |
| | | previsione di competenza | 254.000,00 | 90.000,00 | 0,00 | 344.000,00 | |
| | | <i>di cui già impegnato*</i> | | 90.000,00 | 0,00 | 90.000,00 | |
| | | <i>a fondo pluriennale vincolato</i> | | 0,00 | 0,00 | 0,00 | |
| | | previsione di cassa | 1.415.489,67 | 0,00 | 52.908,34 | 1.362.581,33 | |
| Totale Programma | 02 | Tutela, valorizzazione e recupero ambientale | | | | | |
| | | previsione di competenza | 254.000,00 | 90.000,00 | 0,00 | 344.000,00 | |
| | | <i>di cui già impegnato*</i> | | 90.000,00 | 0,00 | 90.000,00 | |
| | | <i>a fondo pluriennale vincolato</i> | | 0,00 | 0,00 | 0,00 | |
| | | previsione di cassa | 1.415.489,67 | 0,00 | 52.908,34 | 1.362.581,33 | |
| 0903 | Programma | 03 | Rifiuti | | | | |
| | Titolo 2 | Spese in conto capitale | | | | | |
| | 63106/0 | SISTEMAZIONE DISCARICA STRILLAIE-FONDI STATO (FC 13011) | | | | | |
| | | previsione di competenza | 0,00 | 0,00 | 0,00 | 0,00 | |
| | | <i>di cui già impegnato*</i> | 0,00 | 0,00 | 0,00 | 0,00 | |
| | | <i>a fondo pluriennale vincolato</i> | | 0,00 | 0,00 | 0,00 | |
| | | previsione di cassa | 613.958,41 | 0,00 | 0,00 | 613.958,41 | |
| | 63108/0 | FONDI REGIONE PER INVESTIMENTI NELL'AMBIENTE (FC 13299) | | | | | |
| | | previsione di competenza | 50.000,00 | 963.149,38 | 0,00 | 1.013.149,38 | |
| | | <i>di cui già impegnato*</i> | 0,00 | 963.149,38 | 0,00 | 963.149,38 | |
| | | <i>a fondo pluriennale vincolato</i> | | 0,00 | 0,00 | 0,00 | |
| | | previsione di cassa | 1.050.141,38 | 0,00 | 0,00 | 1.050.141,38 | |
| | Totale Titolo | 2 | Spese in conto capitale | | | | |
| | | | previsione di competenza | 50.000,00 | 963.149,38 | 0,00 | 1.013.149,38 |
| | | | <i>di cui già impegnato*</i> | | 963.149,38 | 0,00 | 963.149,38 |
| | | | <i>a fondo pluriennale vincolato</i> | | 0,00 | 0,00 | 0,00 |
| | | | previsione di cassa | 1.664.099,79 | 0,00 | 1.664.099,79 | |
| Totale Programma | 03 | Rifiuti | | | | | |
| | | previsione di competenza | 50.000,00 | 963.149,38 | 0,00 | 1.013.149,38 | |
| | | <i>di cui già impegnato*</i> | | 963.149,38 | 0,00 | 963.149,38 | |
| | | <i>a fondo pluriennale vincolato</i> | | 0,00 | 0,00 | 0,00 | |
| | | previsione di cassa | 1.664.099,79 | 0,00 | 0,00 | 1.664.099,79 | |
| 0904 | Programma | 04 | Servizio idrico integrato | | | | |
| | Titolo 2 | Spese in conto capitale | | | | | |
| | 59010/0 | COLLETTORE CHIARO ZONA OVEST CITTA' (MUTUO FC 14364) | | | | | |
| | | previsione di competenza | 0,00 | 0,00 | 0,00 | 0,00 | |
| | | <i>di cui già impegnato*</i> | 0,00 | 0,00 | 0,00 | 0,00 | |
| | | <i>a fondo pluriennale vincolato</i> | | 0,00 | 0,00 | 0,00 | |
| | | previsione di cassa | | 0,00 | 0,00 | 0,00 | |



P.E.G. AGGIORNATO PER UNITA' ORGANIZZATIVA
SPESE

0075 - SERVIZIO INFRASTRUTTURE, OPERE URBANIZZAZIONE

| MISSIONE, PROGRAMMA, TITOLO CAPITOLO | DENOMINAZIONE | | PREVISIONI ANNO 2017 | VARIAZIONI | | SOMME RISULTANTI | RESPONSABILE |
|---|---|--|----------------------------|----------------------|----------------|------------------------------|--------------|
| | | | | in aumento | in diminuzione | | |
| 59011/0 | COLLETTORE CHIARO FOSSO DEI MULINI (FC .20010 BOC) | previsione di competenza <i>di cui già impegnato*</i> a fondo pluriennale vincolato previsione di cassa | 0,00 0,00 | 0,00 0,00 | 0,00 0,00 | 0,00 0,00 | |
| 59014/0 | INTERVENTI SUI COLLETTORI FOGNARI (AVANZO AMM.NE LIBERO) | previsione di competenza <i>di cui già impegnato*</i> a fondo pluriennale vincolato previsione di cassa | 0,00 0,00 | 0,00 0,00 | 0,00 0,00 | 0,00 0,00 | |
| 59016/0 | IDROVORA CASOTTO PESCATORI (DISMISSIONI) | previsione di competenza <i>di cui già impegnato*</i> a fondo pluriennale vincolato previsione di cassa | 0,00 0,00 | 0,00 0,00 | 0,00 0,00 | 0,00 0,00 | |
| 60233/0 | COLLETTORE CHIARO ZONA VILLA PIZZETTI mutuo (FC 14369) | previsione di competenza <i>di cui già impegnato*</i> a fondo pluriennale vincolato previsione di cassa | 0,00 0,00 | 0,00 0,00 | 0,00 0,00 | 0,00 0,00 | |
| Totale Titolo | 2 Spese in conto capitale | previsione di competenza <i>di cui già impegnato*</i> a fondo pluriennale vincolato previsione di cassa | 0,00 0,00 | 0,00 0,00 | 0,00 0,00 | 0,00 0,00 | |
| Totale Programma | 04 Servizio idrico integrato | previsione di competenza <i>di cui già impegnato*</i> a fondo pluriennale vincolato previsione di cassa | 0,00 0,00 | 0,00 0,00 | 0,00 0,00 | 0,00 0,00 | |
| Totale MISSIONE 09 | Sviluppo sostenibile e tutela del territorio e dell'ambiente | previsione di competenza <i>di cui già impegnato*</i> a fondo pluriennale vincolato previsione di cassa | 304.000,00 3.087.110,75 | 1.053.149,38 0,00 | 0,00 0,00 | 1.357.149,38 1.053.149,38 | |



P.E.G. AGGIORNATO PER UNITA' ORGANIZZATIVA SPESE

0075 - SERVIZIO INFRASTRUTTURE, OPERE URBANIZZAZIONE

| MISSIONE, PROGRAMMA, TITOLO CAPITOLO | DENOMINAZIONE | PREVISIONI ANNO 2017 | VARIAZIONI | | SOMME RISULTANTI | RESPONSABILE |
|---|---|--|----------------------------|----------------------------------|---------------------------|----------------------------------|
| | | | in aumento | in diminuzione | | |
| <i>MISSIONE</i> 10 | <i>Trasporti e diritto alla mobilità</i> | | | | | |
| 1005 Programma 05 | Viabilità e infrastrutture stradali | | | | | |
| Titolo 2 | Spese in conto capitale | | | | | |
| 52761/0 | PISTA CICLABILE MURA MEDICEE (AVANZO DISMISSIONI) | previsione di competenza <i>di cui già impegnato*</i> a fondo pluriennale vincolato previsione di cassa | 0,00 0,00 53.460,52 | 0,00 0,00 0,00 | 0,00 0,00 40.699,21 | 0,00 0,00 12.761,31 |
| 52763/0 | ILLUMINAZIONE MURA MEDICEE (AV. IMPOSTA SOGG.) | previsione di competenza <i>di cui già impegnato*</i> a fondo pluriennale vincolato previsione di cassa | 0,00 0,00 | 300.000,00 0,00 300.000,00 | 0,00 0,00 0,00 | 300.000,00 0,00 300.000,00 |
| 72015/0 | ROTATORIA VIA PRESELLE - TIRO A SEGNO (RT - F.C. 13311) | previsione di competenza <i>di cui già impegnato*</i> a fondo pluriennale vincolato previsione di cassa | 0,00 0,00 | 0,00 0,00 0,00 | 0,00 0,00 0,00 | 0,00 0,00 0,00 |
| 72035/0 | SOTTOSERVIZI E PAVIMENTAZIONE ISTIA (FC .20010 BOC) | previsione di competenza <i>di cui già impegnato*</i> a fondo pluriennale vincolato previsione di cassa | 0,00 0,00 29.975,81 | 0,00 0,00 0,00 | 0,00 0,00 29.975,81 | 0,00 0,00 0,00 |
| 72038/0 | PERCORSI CICLABILI AMBIENTALI (MPS) FC 13535 | previsione di competenza <i>di cui già impegnato*</i> a fondo pluriennale vincolato previsione di cassa | 0,00 0,00 | 0,00 0,00 0,00 | 0,00 0,00 0,00 | 0,00 0,00 0,00 |
| 72039/0 | PISTA CICLABILE LATO EST (MPS) FC 13539 | previsione di competenza <i>di cui già impegnato*</i> a fondo pluriennale vincolato previsione di cassa | 0,00 0,00 1.837,17 | 0,00 0,00 0,00 | 0,00 0,00 0,00 | 0,00 0,00 1.837,17 |
| 72040/0 | SOTTOSERVIZI ISTIA (FONDI MPS) FC 13540 | previsione di competenza <i>di cui già impegnato*</i> a fondo pluriennale vincolato previsione di cassa | 0,00 0,00 568.288,33 | 0,00 0,00 0,00 | 0,00 0,00 0,00 | 0,00 0,00 568.288,33 |



P.E.G. AGGIORNATO PER UNITA' ORGANIZZATIVA SPESE

0075 - SERVIZIO INFRASTRUTTURE, OPERE URBANIZZAZIONE

| MISSIONE,PROGRAMMA,TITOLO CAPITOLO | DENOMINAZIONE | | PREVISIONI ANNO 2017 | VARIAZIONI | | SOMME RISULTANTI | RESPONSABILE |
|---------------------------------------|--|--------------------------------------|-------------------------|------------|----------------|---------------------|--------------|
| | | | | in aumento | in diminuzione | | |
| 72042/0 | PISTA CICLABILE-PIAZZA BARZANTI-OSPEDALE (FC 14604 MUTUO) | previsione di competenza | 0,00 | 0,00 | 0,00 | 0,00 | |
| | | <i>di cui già impegnato*</i> | 0,00 | 0,00 | 0,00 | 0,00 | |
| | | <i>a fondo pluriennale vincolato</i> | | 0,00 | 0,00 | 0,00 | |
| | | previsione di cassa | | 0,00 | 0,00 | 0,00 | |
| 72043/0 | OPERE URBANIZZAZIONE ISTIA 2' 3' STRALCIO (FC 14605 MUTUO) | previsione di competenza | 0,00 | 0,00 | 0,00 | 0,00 | |
| | | <i>di cui già impegnato*</i> | 0,00 | 0,00 | 0,00 | 0,00 | |
| | | <i>a fondo pluriennale vincolato</i> | | 0,00 | 0,00 | 0,00 | |
| | | previsione di cassa | 719.842,87 | 0,00 | 712.362,57 | 7.480,30 | |
| 72047/0 | SISTEMAZIONE PIAZZA STAZIONE FF.SS. (DISMISSIONI) | previsione di competenza | 124.450,35 | 0,00 | 0,00 | 124.450,35 | |
| | | <i>di cui già impegnato*</i> | 124.450,35 | 0,00 | 0,00 | 124.450,35 | |
| | | <i>a fondo pluriennale vincolato</i> | | 0,00 | 0,00 | 0,00 | |
| | | previsione di cassa | 138.840,65 | 0,00 | 3.288,48 | 135.552,17 | |
| 72051/0 | FONDI REGIONE RIQUALIFICAZIONE PIAZZA MARCONI (FC 13295) | previsione di competenza | 0,00 | 122.019,70 | 0,00 | 122.019,70 | |
| | | <i>di cui già impegnato*</i> | 0,00 | 122.019,70 | 0,00 | 122.019,70 | |
| | | <i>a fondo pluriennale vincolato</i> | | 0,00 | 0,00 | 0,00 | |
| | | previsione di cassa | 122.019,70 | 0,00 | 0,00 | 122.019,70 | |
| 72052/0 | PISTA CICLABILE GROSSETO-ROSELLE (MPS) FC 13543 | previsione di competenza | 0,00 | 0,00 | 0,00 | 0,00 | |
| | | <i>di cui già impegnato*</i> | 0,00 | 0,00 | 0,00 | 0,00 | |
| | | <i>a fondo pluriennale vincolato</i> | | 0,00 | 0,00 | 0,00 | |
| | | previsione di cassa | | 0,00 | 0,00 | 0,00 | |
| 72066/0 | ROTATORIA VIE MASCAGNI-GIORDANO-FONDI RT (FC 13297) | previsione di competenza | 0,00 | 0,00 | 0,00 | 0,00 | |
| | | <i>di cui già impegnato*</i> | 0,00 | 0,00 | 0,00 | 0,00 | |
| | | <i>a fondo pluriennale vincolato</i> | | 0,00 | 0,00 | 0,00 | |
| | | previsione di cassa | | 0,00 | 0,00 | 0,00 | |
| 72067/0 | ROTATORIA VIA MASCAGNI-GIORDANO (DPR 380/01) | previsione di competenza | 0,00 | 0,00 | 0,00 | 0,00 | |
| | | <i>di cui già impegnato*</i> | 0,00 | 0,00 | 0,00 | 0,00 | |
| | | <i>a fondo pluriennale vincolato</i> | | 0,00 | 0,00 | 0,00 | |
| | | previsione di cassa | | 0,00 | 0,00 | 0,00 | |
| 72068/0 | AMPLIAMENTO ROTATORIA GIORDANO, MASCAGNI (A.A. VINC) | previsione di competenza | 0,00 | 0,00 | 0,00 | 0,00 | |
| | | <i>di cui già impegnato*</i> | 0,00 | 0,00 | 0,00 | 0,00 | |
| | | <i>a fondo pluriennale vincolato</i> | | 0,00 | 0,00 | 0,00 | |



P.E.G. AGGIORNATO PER UNITA' ORGANIZZATIVA

SPESE

0075 - SERVIZIO INFRASTRUTTURE, OPERE URBANIZZAZIONE

| MISSIONE, PROGRAMMA, TITOLO CAPITOLO | DENOMINAZIONE | | PREVISIONI ANNO 2017 | VARIAZIONI | | SOMME RISULTANTI | RESPONSABILE |
|---|--|--------------------------------------|-------------------------|-------------------|----------------|---------------------|--------------|
| | | | | in aumento | in diminuzione | | |
| | | previsione di cassa | | 0,00 | 0,00 | 0,00 | |
| 72069/0 | DEBITI FUORI BILANCIO VIABILITA' (AVANZO VINCOLATO) | previsione di competenza | 0,00 | 0,00 | 0,00 | 0,00 | |
| | | <i>di cui già impegnato*</i> | <i>0,00</i> | <i>0,00</i> | <i>0,00</i> | <i>0,00</i> | |
| | | <i>a fondo pluriennale vincolato</i> | | <i>0,00</i> | <i>0,00</i> | <i>0,00</i> | |
| | | previsione di cassa | | 0,00 | 0,00 | 0,00 | |
| 72072/0 | VIABILITA' ZONA CASTIGLIONESE URANIO AVANZO AMM.NE INVESTIMENTI | previsione di competenza | 0,00 | 0,00 | 0,00 | 0,00 | |
| | | <i>di cui già impegnato*</i> | <i>0,00</i> | <i>0,00</i> | <i>0,00</i> | <i>0,00</i> | |
| | | <i>a fondo pluriennale vincolato</i> | | <i>0,00</i> | <i>0,00</i> | <i>0,00</i> | |
| | | previsione di cassa | | 0,00 | 0,00 | 0,00 | |
| 72078/0 | CICLABILE ROSELLE-SCAVI-MUTUO FC 14614-ORA PONTE OMBRONE | previsione di competenza | 816.163,01 | 285.057,42 | 0,00 | 1.101.220,43 | |
| | | <i>di cui già impegnato*</i> | <i>816.163,01</i> | <i>285.057,42</i> | <i>0,00</i> | <i>1.101.220,43</i> | |
| | | <i>a fondo pluriennale vincolato</i> | | <i>0,00</i> | <i>0,00</i> | <i>0,00</i> | |
| | | previsione di cassa | 1.118.990,91 | 0,00 | 0,00 | 1.118.990,91 | |
| 72079/0 | CICLABILE GROSSETO-ROSELLE-MUTUO (FC 14615) ORA PONTE OMBRONE | previsione di competenza | 480.693,37 | 175.592,96 | 0,00 | 656.286,33 | |
| | | <i>di cui già impegnato*</i> | <i>480.693,37</i> | <i>175.592,96</i> | <i>0,00</i> | <i>656.286,33</i> | |
| | | <i>a fondo pluriennale vincolato</i> | | <i>0,00</i> | <i>0,00</i> | <i>0,00</i> | |
| | | previsione di cassa | 684.853,76 | 0,00 | 0,00 | 684.853,76 | |
| 72081/0 | SISTEMAZIONE PIAZZA MARCONI (DPR 380/01) | previsione di competenza | 0,00 | 0,00 | 0,00 | 0,00 | |
| | | <i>di cui già impegnato*</i> | <i>0,00</i> | <i>0,00</i> | <i>0,00</i> | <i>0,00</i> | |
| | | <i>a fondo pluriennale vincolato</i> | | <i>0,00</i> | <i>0,00</i> | <i>0,00</i> | |
| | | previsione di cassa | | 0,00 | 0,00 | 0,00 | |
| 72082/0 | PISTA CICLABILE GROSSETO/ROSELLE (FONDI RT 13301) | previsione di competenza | 0,00 | 0,00 | 0,00 | 0,00 | |
| | | <i>di cui già impegnato*</i> | <i>0,00</i> | <i>0,00</i> | <i>0,00</i> | <i>0,00</i> | |
| | | <i>a fondo pluriennale vincolato</i> | | <i>0,00</i> | <i>0,00</i> | <i>0,00</i> | |
| | | previsione di cassa | | 0,00 | 0,00 | 0,00 | |
| 72083/0 | VARIANTE AURELIA PONTE MASSA (AV.AMM. DPR 380/01) | previsione di competenza | 0,00 | 0,00 | 0,00 | 0,00 | |
| | | <i>di cui già impegnato*</i> | <i>0,00</i> | <i>0,00</i> | <i>0,00</i> | <i>0,00</i> | |
| | | <i>a fondo pluriennale vincolato</i> | | <i>0,00</i> | <i>0,00</i> | <i>0,00</i> | |
| | | previsione di cassa | | 0,00 | 0,00 | 0,00 | |
| 72084/0 | VARIANTE AURELIA PONTE MASSA (AV.AMM. INVESTIMENTI) | previsione di competenza | 0,00 | 0,00 | 0,00 | 0,00 | |
| | | <i>di cui già impegnato*</i> | <i>0,00</i> | <i>0,00</i> | <i>0,00</i> | <i>0,00</i> | |



P.E.G. AGGIORNATO PER UNITA' ORGANIZZATIVA

SPESE

0075 - SERVIZIO INFRASTRUTTURE, OPERE URBANIZZAZIONE

| MISSIONE,PROGRAMMA,TITOLO CAPITOLO | DENOMINAZIONE | | PREVISIONI ANNO 2017 | VARIAZIONI | | SOMME RISULTANTI | RESPONSABILE |
|---------------------------------------|--|--------------------------------------|-------------------------|------------|----------------|---------------------|--------------|
| | | | | in aumento | in diminuzione | | |
| | | <i>a fondo pluriennale vincolato</i> | | 0,00 | 0,00 | 0,00 | |
| | | previsione di cassa | | 0,00 | 0,00 | 0,00 | |
| 72085/0 | PISTA CICLABILE ROSELLE-PARCO ARCHEOLOGICO (FONDI R.T. 13302) | previsione di competenza | 0,00 | 0,00 | 0,00 | 0,00 | |
| | | <i>di cui già impegnato*</i> | 0,00 | 0,00 | 0,00 | 0,00 | |
| | | <i>a fondo pluriennale vincolato</i> | | 0,00 | 0,00 | 0,00 | |
| | | previsione di cassa | | 0,00 | 0,00 | 0,00 | |
| 72087/0 | SISTEMAZIONE VIABILITA' AREA STRILLAIE (AV. AMM. DPR 380/01) | previsione di competenza | 0,00 | 0,00 | 0,00 | 0,00 | |
| | | <i>di cui già impegnato*</i> | 0,00 | 0,00 | 0,00 | 0,00 | |
| | | <i>a fondo pluriennale vincolato</i> | | 0,00 | 0,00 | 0,00 | |
| | | previsione di cassa | | 0,00 | 0,00 | 0,00 | |
| 72088/0 | SISTEMAZIONE VIABILITA' AREA STRILLAIE (A.A. DISMISSIONI) | previsione di competenza | 0,00 | 0,00 | 0,00 | 0,00 | |
| | | <i>di cui già impegnato*</i> | 0,00 | 0,00 | 0,00 | 0,00 | |
| | | <i>a fondo pluriennale vincolato</i> | | 0,00 | 0,00 | 0,00 | |
| | | previsione di cassa | | 0,00 | 0,00 | 0,00 | |
| 72089/0 | VIABILITA' VIA SERENISSIMA (FONDI R.T. 13304) | previsione di competenza | 3.680.000,00 | 0,00 | 0,00 | 3.680.000,00 | |
| | | <i>di cui già impegnato*</i> | 0,00 | 0,00 | 0,00 | 0,00 | |
| | | <i>a fondo pluriennale vincolato</i> | | 0,00 | 0,00 | 0,00 | |
| | | previsione di cassa | 3.680.000,00 | 0,00 | 0,00 | 3.680.000,00 | |
| 72090/0 | ADEGUAMENTO SVINCOLI ZONA OSPEDALE (FONDI R.T. 13305) | previsione di competenza | 900.000,00 | 0,00 | 0,00 | 900.000,00 | |
| | | <i>di cui già impegnato*</i> | 0,00 | 0,00 | 0,00 | 0,00 | |
| | | <i>a fondo pluriennale vincolato</i> | | 0,00 | 0,00 | 0,00 | |
| | | previsione di cassa | 900.000,00 | 0,00 | 0,00 | 900.000,00 | |
| 72091/0 | INTERVENTI SULLA VIABILITA' (AVANZO AMM. LIBERO) | previsione di competenza | 0,00 | 0,00 | 0,00 | 0,00 | |
| | | <i>di cui già impegnato*</i> | 0,00 | 0,00 | 0,00 | 0,00 | |
| | | <i>a fondo pluriennale vincolato</i> | | 0,00 | 0,00 | 0,00 | |
| | | previsione di cassa | | 0,00 | 0,00 | 0,00 | |
| 72093/0 | MANUTENZIONI STRAORDINARIE SULLA VIABILITA' (DISMISSIONI) | previsione di competenza | 240.000,00 | 0,00 | 240.000,00 | 0,00 | |
| | | <i>di cui già impegnato*</i> | 0,00 | 0,00 | 0,00 | 0,00 | |
| | | <i>a fondo pluriennale vincolato</i> | | 0,00 | 0,00 | 0,00 | |
| | | previsione di cassa | 240.000,00 | 0,00 | 240.000,00 | 0,00 | |



P.E.G. AGGIORNATO PER UNITA' ORGANIZZATIVA SPESE

0075 - SERVIZIO INFRASTRUTTURE, OPERE URBANIZZAZIONE

| MISSIONE,PROGRAMMA,TITOLO CAPITOLO | DENOMINAZIONE | | PREVISIONI ANNO 2017 | VARIAZIONI | | SOMME RISULTANTI | RESPONSABILE |
|---------------------------------------|---|--------------------------------------|-------------------------|------------|----------------|---------------------|--------------|
| | | | | in aumento | in diminuzione | | |
| 72094/0 | RIQUALIFICAZIONE PIAZZA MARCONI (A.A. VINC CDS) | previsione di competenza | 0,00 | 0,00 | 0,00 | 0,00 | |
| | | <i>di cui già impegnato*</i> | 0,00 | 0,00 | 0,00 | 0,00 | |
| | | <i>a fondo pluriennale vincolato</i> | | | | | |
| | | previsione di cassa | | 0,00 | 0,00 | 0,00 | |
| 72095/0 | RIQUALIFICAZIONE PIAZZA MARCONI (A.A. VINC DPR 380/01) | previsione di competenza | 940.000,00 | 0,00 | 0,00 | 940.000,00 | |
| | | <i>di cui già impegnato*</i> | 940.000,00 | 0,00 | 0,00 | 940.000,00 | |
| | | <i>a fondo pluriennale vincolato</i> | | 0,00 | 0,00 | 0,00 | |
| | | previsione di cassa | 1.240.220,47 | 0,00 | 300.220,47 | 940.000,00 | |
| 72096/0 | SISTEMAZIONE VIABILITA' AREA STRILLAIE (DISMISSIONI) | previsione di competenza | 0,00 | 0,00 | 0,00 | 0,00 | |
| | | <i>di cui già impegnato*</i> | 0,00 | 0,00 | 0,00 | 0,00 | |
| | | <i>a fondo pluriennale vincolato</i> | | 0,00 | 0,00 | 0,00 | |
| | | previsione di cassa | 1.350,07 | 0,00 | 0,00 | 1.350,07 | |
| 72097/0 | SISTEMAZIONE VIABILITA' AREA STRILLAIE (A.A. VINC INVESTIMENTI) | previsione di competenza | 0,00 | 0,00 | 0,00 | 0,00 | |
| | | <i>di cui già impegnato*</i> | 0,00 | 0,00 | 0,00 | 0,00 | |
| | | <i>a fondo pluriennale vincolato</i> | | 0,00 | 0,00 | 0,00 | |
| | | previsione di cassa | | 0,00 | 0,00 | 0,00 | |
| 72098/0 | VIABILITA' ZONA CITTADELLA (FC 13546) | previsione di competenza | 0,00 | 0,00 | 0,00 | 0,00 | |
| | | <i>di cui già impegnato*</i> | 0,00 | 0,00 | 0,00 | 0,00 | |
| | | <i>a fondo pluriennale vincolato</i> | | 0,00 | 0,00 | 0,00 | |
| | | previsione di cassa | | 0,00 | 0,00 | 0,00 | |
| 72099/0 | ATTRAVERSAMENTO CICLABILE FIUME OMBRONE (DISMISSIONI) | previsione di competenza | 0,00 | 0,00 | 0,00 | 0,00 | |
| | | <i>di cui già impegnato*</i> | 0,00 | 0,00 | 0,00 | 0,00 | |
| | | <i>a fondo pluriennale vincolato</i> | | 0,00 | 0,00 | 0,00 | |
| | | previsione di cassa | | 0,00 | 0,00 | 0,00 | |
| 73000/0 | MANUT. PISTA CICLABILE GROSSETO - MARINA (DISMISSIONI) | previsione di competenza | 0,00 | 0,00 | 0,00 | 0,00 | |
| | | <i>di cui già impegnato*</i> | 0,00 | 0,00 | 0,00 | 0,00 | |
| | | <i>a fondo pluriennale vincolato</i> | | 0,00 | 0,00 | 0,00 | |
| | | previsione di cassa | | 0,00 | 0,00 | 0,00 | |
| 73001/0 | AREA SOSTA CAMPER CANOVA (DISMISSIONI) | previsione di competenza | 0,00 | 0,00 | 0,00 | 0,00 | |
| | | <i>di cui già impegnato*</i> | 0,00 | 0,00 | 0,00 | 0,00 | |
| | | <i>a fondo pluriennale vincolato</i> | | 0,00 | 0,00 | 0,00 | |
| | | previsione di cassa | | 0,00 | 0,00 | 0,00 | |



P.E.G. AGGIORNATO PER UNITA' ORGANIZZATIVA
SPESE

0075 - SERVIZIO INFRASTRUTTURE, OPERE URBANIZZAZIONE

| MISSIONE,PROGRAMMA,TITOLO CAPITOLO | DENOMINAZIONE | | PREVISIONI ANNO 2017 | VARIAZIONI | | SOMME RISULTANTI | RESPONSABILE |
|---------------------------------------|---|--------------------------------------|-------------------------|------------|----------------|---------------------|--------------|
| | | | | in aumento | in diminuzione | | |
| 73002/0 | REALIZZ. PARCHEGGIO V. BRUNETTA SCOTTI (DISMISSIONI) | previsione di competenza | 0,00 | 0,00 | 0,00 | 0,00 | |
| | | <i>di cui già impegnato*</i> | 0,00 | 0,00 | 0,00 | 0,00 | |
| | | <i>a fondo pluriennale vincolato</i> | | 0,00 | 0,00 | 0,00 | |
| | | previsione di cassa | | 0,00 | 0,00 | 0,00 | |
| 73003/0 | RIQUALIFICAZ. PASSEGGIATA A MARE MARINA (DISMISSIONI) | previsione di competenza | 0,00 | 0,00 | 0,00 | 0,00 | |
| | | <i>di cui già impegnato*</i> | 0,00 | 0,00 | 0,00 | 0,00 | |
| | | <i>a fondo pluriennale vincolato</i> | | 0,00 | 0,00 | 0,00 | |
| | | previsione di cassa | | 0,00 | 0,00 | 0,00 | |
| 73004/0 | SISTEMAZIONE PARCHEGGI V. SENESE- SAVOIA CAV. (DISMISSIONI) | previsione di competenza | 0,00 | 0,00 | 0,00 | 0,00 | |
| | | <i>di cui già impegnato*</i> | 0,00 | 0,00 | 0,00 | 0,00 | |
| | | <i>a fondo pluriennale vincolato</i> | | 0,00 | 0,00 | 0,00 | |
| | | previsione di cassa | | 0,00 | 0,00 | 0,00 | |
| 73005/0 | INNESTO ROTATORIA STRILLAIE-COLLACCHIE (DISMISSIONI) | previsione di competenza | 0,00 | 0,00 | 0,00 | 0,00 | |
| | | <i>di cui già impegnato*</i> | 0,00 | 0,00 | 0,00 | 0,00 | |
| | | <i>a fondo pluriennale vincolato</i> | | 0,00 | 0,00 | 0,00 | |
| | | previsione di cassa | | 0,00 | 0,00 | 0,00 | |
| 73008/0 | COMPLET. PISTA CICLABILE E A.B.A. V. G. CESARE (DISMISSIONI) | previsione di competenza | 0,00 | 0,00 | 0,00 | 0,00 | |
| | | <i>di cui già impegnato*</i> | 0,00 | 0,00 | 0,00 | 0,00 | |
| | | <i>a fondo pluriennale vincolato</i> | | 0,00 | 0,00 | 0,00 | |
| | | previsione di cassa | 11.482,43 | 0,00 | 0,00 | 11.482,43 | |
| 73009/0 | OO.UU. INNESTO SS AURELIA - PONTE MASSA (DISMISSIONI) | previsione di competenza | 0,00 | 0,00 | 0,00 | 0,00 | |
| | | <i>di cui già impegnato*</i> | 0,00 | 0,00 | 0,00 | 0,00 | |
| | | <i>a fondo pluriennale vincolato</i> | | 0,00 | 0,00 | 0,00 | |
| | | previsione di cassa | | 0,00 | 0,00 | 0,00 | |
| 73010/0 | PUBBLICA ILLUMINAZIONE ISTIA D'OMBRONE | previsione di competenza | 0,00 | 0,00 | 0,00 | 0,00 | |
| | | <i>di cui già impegnato*</i> | 0,00 | 0,00 | 0,00 | 0,00 | |
| | | <i>a fondo pluriennale vincolato</i> | | 0,00 | 0,00 | 0,00 | |
| | | previsione di cassa | | 0,00 | 0,00 | 0,00 | |
| 73011/0 | INNESTO ROTATORIA STRILLAIE - COLLACCHIE (RT - F.C. 13312) | previsione di competenza | 0,00 | 0,00 | 0,00 | 0,00 | |



P.E.G. AGGIORNATO PER UNITA' ORGANIZZATIVA SPESE

0075 - SERVIZIO INFRASTRUTTURE, OPERE URBANIZZAZIONE

| MISSIONE, PROGRAMMA, TITOLO CAPITOLO | DENOMINAZIONE | | PREVISIONI ANNO 2017 | VARIAZIONI | | SOMME RISULTANTI | RESPONSABILE |
|---|--|--------------------------------------|-------------------------|------------|----------------|---------------------|--------------|
| | | | | in aumento | in diminuzione | | |
| | | <i>di cui già impegnato*</i> | 0,00 | 0,00 | 0,00 | 0,00 | |
| | | <i>a fondo pluriennale vincolato</i> | | 0,00 | 0,00 | 0,00 | |
| | | previsione di cassa | | 0,00 | 0,00 | 0,00 | |
| 73012/0 | ROTATORIA VIA PRESELLE - TIRO A SEGNO (A..A. VINCOLATO) | previsione di competenza | 0,00 | 0,00 | 0,00 | 0,00 | |
| | | <i>di cui già impegnato*</i> | 0,00 | 0,00 | 0,00 | 0,00 | |
| | | <i>a fondo pluriennale vincolato</i> | | 0,00 | 0,00 | 0,00 | |
| | | previsione di cassa | | 0,00 | 0,00 | 0,00 | |
| 73015/0 | 1° STRALCIO MANUTENZIONE STRADA CHIOCCIOLAIA (FC 11900) | previsione di competenza | 0,00 | 0,00 | 0,00 | 0,00 | |
| | | <i>di cui già impegnato*</i> | 0,00 | 0,00 | 0,00 | 0,00 | |
| | | <i>a fondo pluriennale vincolato</i> | | 0,00 | 0,00 | 0,00 | |
| | | previsione di cassa | | 0,00 | 0,00 | 0,00 | |
| 73016/0 | TERMINAL BUS OSPEDALE (FC 11900) | previsione di competenza | 0,00 | 0,00 | 0,00 | 0,00 | |
| | | <i>di cui già impegnato*</i> | 0,00 | 0,00 | 0,00 | 0,00 | |
| | | <i>a fondo pluriennale vincolato</i> | | 0,00 | 0,00 | 0,00 | |
| | | previsione di cassa | | 0,00 | 0,00 | 0,00 | |
| 73017/0 | PISTA CICLABILE DA P.ZZA STAZIONE A LOC. LA BARCA (FC 11900) | previsione di competenza | 0,00 | 0,00 | 0,00 | 0,00 | |
| | | <i>di cui già impegnato*</i> | 0,00 | 0,00 | 0,00 | 0,00 | |
| | | <i>a fondo pluriennale vincolato</i> | | 0,00 | 0,00 | 0,00 | |
| | | previsione di cassa | | 0,00 | 0,00 | 0,00 | |
| 73018/0 | 1° STRALCIO MANUTENZIONE STRADA CHICCIOLAIA (FC 26008) | previsione di competenza | 0,00 | 0,00 | 0,00 | 0,00 | |
| | | <i>di cui già impegnato*</i> | 0,00 | 0,00 | 0,00 | 0,00 | |
| | | <i>a fondo pluriennale vincolato</i> | | 0,00 | 0,00 | 0,00 | |
| | | previsione di cassa | | 0,00 | 0,00 | 0,00 | |
| 73190/0 | PUBBLICA ILLUMINAZIONE ISTIA-MUTUO FC 14132 | previsione di competenza | 0,00 | 0,00 | 0,00 | 0,00 | |
| | | <i>di cui già impegnato*</i> | 0,00 | 0,00 | 0,00 | 0,00 | |
| | | <i>a fondo pluriennale vincolato</i> | | 0,00 | 0,00 | 0,00 | |
| | | previsione di cassa | | 0,00 | 0,00 | 0,00 | |
| 73192/0 | PUBBLICA ILL.NE PRINCIPINA A MARE (DISMISSIONI) | previsione di competenza | 0,00 | 0,00 | 0,00 | 0,00 | |
| | | <i>di cui già impegnato*</i> | 0,00 | 0,00 | 0,00 | 0,00 | |
| | | <i>a fondo pluriennale vincolato</i> | | 0,00 | 0,00 | 0,00 | |
| | | previsione di cassa | 67.484,21 | 0,00 | 61.649,20 | 5.835,01 | |



P.E.G. AGGIORNATO PER UNITA' ORGANIZZATIVA SPESE

0075 - SERVIZIO INFRASTRUTTURE, OPERE URBANIZZAZIONE

| MISSIONE,PROGRAMMA,TITOLO CAPITOLO | DENOMINAZIONE | | PREVISIONI ANNO 2017 | VARIAZIONI | | SOMME RISULTANTI | RESPONSABILE |
|---------------------------------------|--|--------------------------------------|-------------------------|--------------|----------------|---------------------|--------------|
| | | | | in aumento | in diminuzione | | |
| 73319/0 | RIQUALIFICAZIONE PASSEGGIATA A MARE A MARINA (FC 11900) | previsione di competenza | 0,00 | 0,00 | 0,00 | 0,00 | |
| | | <i>di cui già impegnato*</i> | 0,00 | 0,00 | 0,00 | 0,00 | |
| | | <i>a fondo pluriennale vincolato</i> | | 0,00 | 0,00 | 0,00 | |
| | | previsione di cassa | | 0,00 | 0,00 | 0,00 | |
| 73321/0 | BANDO PERIFERIE - PIANIFICAZIONE ILLUMINAZIONE INTELLIGENTE (FC 13559) | previsione di competenza | 152.000,00 | 0,00 | 0,00 | 152.000,00 | |
| | | <i>di cui già impegnato*</i> | 0,00 | 0,00 | 0,00 | 0,00 | |
| | | <i>a fondo pluriennale vincolato</i> | | 0,00 | 0,00 | 0,00 | |
| | | previsione di cassa | 152.000,00 | 0,00 | 0,00 | 152.000,00 | |
| 73400/0 | PISTA CICLABILE GROSSETO-ROSELLE 1' STRALCIO (DISMISSIONI) | previsione di competenza | 0,00 | 0,00 | 0,00 | 0,00 | |
| | | <i>di cui già impegnato*</i> | 0,00 | 0,00 | 0,00 | 0,00 | |
| | | <i>a fondo pluriennale vincolato</i> | | 0,00 | 0,00 | 0,00 | |
| | | previsione di cassa | | 0,00 | 0,00 | 0,00 | |
| 73401/0 | BANDO PERIFERIE - CICLABILE GROSSETO ROSELLE (FC 13551) | previsione di competenza | 2.050.000,00 | 0,00 | 285.000,00 | 1.765.000,00 | |
| | | <i>di cui già impegnato*</i> | 0,00 | 0,00 | 0,00 | 0,00 | |
| | | <i>a fondo pluriennale vincolato</i> | | 0,00 | 0,00 | 0,00 | |
| | | previsione di cassa | 2.050.000,00 | 0,00 | 285.000,00 | 1.765.000,00 | |
| 73402/0 | BANDO PERIFERIE - CICLABILE ROSELLE RUDERI (FC 13552) | previsione di competenza | 2.850.000,00 | 0,00 | 1.450.000,00 | 1.400.000,00 | |
| | | <i>di cui già impegnato*</i> | 0,00 | 0,00 | 0,00 | 0,00 | |
| | | <i>a fondo pluriennale vincolato</i> | | 0,00 | 0,00 | 0,00 | |
| | | previsione di cassa | 2.850.000,00 | 0,00 | 1.450.000,00 | 1.400.000,00 | |
| 73403/0 | BANDO PERIFERIE - CICLABILE STAZIONE FFSS - OMBRONE (FC 13555) | previsione di competenza | 1.600.000,00 | 0,00 | 0,00 | 1.600.000,00 | |
| | | <i>di cui già impegnato*</i> | 0,00 | 0,00 | 0,00 | 0,00 | |
| | | <i>a fondo pluriennale vincolato</i> | | 0,00 | 0,00 | 0,00 | |
| | | previsione di cassa | 1.600.000,00 | 0,00 | 0,00 | 1.600.000,00 | |
| 73404/0 | BANDO PERIFERIE - CICLABILE CENTRO ABITATO ROSELLE (FC 13560) | previsione di competenza | 0,00 | 1.735.000,00 | 0,00 | 1.735.000,00 | |
| | | <i>di cui già impegnato*</i> | 0,00 | 0,00 | 0,00 | 0,00 | |
| | | <i>a fondo pluriennale vincolato</i> | | 0,00 | 0,00 | 0,00 | |
| | | previsione di cassa | | 1.735.000,00 | 0,00 | 1.735.000,00 | |
| 73701/0 | IMPIANTO ILLUMINAZIONE MURA MEDICEE (FC 11900) | previsione di competenza | 0,00 | 0,00 | 0,00 | 0,00 | |
| | | <i>di cui già impegnato*</i> | 0,00 | 0,00 | 0,00 | 0,00 | |



P.E.G. AGGIORNATO PER UNITA' ORGANIZZATIVA
SPESE

0075 - SERVIZIO INFRASTRUTTURE, OPERE URBANIZZAZIONE

| MISSIONE, PROGRAMMA, TITOLO CAPITOLO | DENOMINAZIONE | | PREVISIONI ANNO 2017 | VARIAZIONI | | SOMME RISULTANTI | RESPONSABILE |
|---|--|--------------------------------------|-------------------------|--------------|----------------|---------------------|--------------|
| | | | | in aumento | in diminuzione | | |
| | | <i>a fondo pluriennale vincolato</i> | | 0,00 | 0,00 | 0,00 | |
| | | previsione di cassa | | 0,00 | 0,00 | 0,00 | |
| 76470/0 | PUBBLICA ILLUMINAZ. BATIGNANO-MONTEPESCALI (F.C.24630 E.) posiz. 4288054/00 | previsione di competenza | 0,00 | 0,00 | 0,00 | 0,00 | |
| | | <i>di cui già impegnato*</i> | 0,00 | 0,00 | 0,00 | 0,00 | |
| | | <i>a fondo pluriennale vincolato</i> | | 0,00 | 0,00 | 0,00 | |
| | | previsione di cassa | | 0,00 | 0,00 | 0,00 | |
| Totale Titolo | 2 Spese in conto capitale | previsione di competenza | 13.833.306,73 | 2.617.670,08 | 1.975.000,00 | 14.475.976,81 | |
| | | <i>di cui già impegnato*</i> | 2.361.306,73 | 582.670,08 | 0,00 | 2.943.976,81 | |
| | | <i>a fondo pluriennale vincolato</i> | | 0,00 | 0,00 | 0,00 | |
| | | previsione di cassa | 16.230.646,90 | 2.035.000,00 | 3.123.195,74 | 15.142.451,16 | |
| Totale Programma | 05 Viabilità e infrastrutture stradali | previsione di competenza | 13.833.306,73 | 2.617.670,08 | 1.975.000,00 | 14.475.976,81 | |
| | | <i>di cui già impegnato*</i> | 2.361.306,73 | 582.670,08 | 0,00 | 2.943.976,81 | |
| | | <i>a fondo pluriennale vincolato</i> | | 0,00 | 0,00 | 0,00 | |
| | | previsione di cassa | 16.230.646,90 | 2.035.000,00 | 3.123.195,74 | 15.142.451,16 | |
| Totale MISSIONE 10 | Trasporti e diritto alla mobilità | previsione di competenza | 13.833.306,73 | 2.617.670,08 | 1.975.000,00 | 14.475.976,81 | |
| | | <i>di cui già impegnato*</i> | 2.361.306,73 | 582.670,08 | 0,00 | 2.943.976,81 | |
| | | <i>a fondo pluriennale vincolato</i> | | 0,00 | 0,00 | 0,00 | |
| | | previsione di cassa | 16.230.646,90 | 2.035.000,00 | 3.123.195,74 | 15.142.451,16 | |



P.E.G. AGGIORNATO PER UNITA' ORGANIZZATIVA
SPESE

0075 - SERVIZIO INFRASTRUTTURE, OPERE URBANIZZAZIONE

| MISSIONE, PROGRAMMA, TITOLO CAPITOLO | DENOMINAZIONE | | PREVISIONI ANNO 2017 | VARIAZIONI | | SOMME RISULTANTI | RESPONSABILE |
|---|---|--------------------------------------|-------------------------|-------------|----------------|---------------------|--------------|
| | | | | in aumento | in diminuzione | | |
| <i>MISSIONE</i> 12 | <i>Diritti sociali, politiche sociali e famiglia</i> | | | | | | |
| 1209 Programma 09 | Servizio necroscopico e cimiteriale | | | | | | |
| Titolo 2 | Spese in conto capitale | | | | | | |
| 58434/0 | MANUTENZIONE CIMITERI- AVANZO AMMNE INVESTIMENTI | previsione di competenza | 0,00 | 0,00 | 0,00 | 0,00 | |
| | | <i>di cui già impegnato*</i> | 0,00 | 0,00 | 0,00 | 0,00 | |
| | | <i>a fondo pluriennale vincolato</i> | | 0,00 | 0,00 | 0,00 | |
| | | previsione di cassa | | 0,00 | 0,00 | 0,00 | |
| Totale Titolo 2 | Spese in conto capitale | | 0,00 | 0,00 | 0,00 | 0,00 | |
| | | <i>di cui già impegnato*</i> | | 0,00 | 0,00 | 0,00 | |
| | | <i>a fondo pluriennale vincolato</i> | | 0,00 | 0,00 | 0,00 | |
| | | previsione di cassa | 0,00 | 0,00 | 0,00 | 0,00 | |
| Totale Programma 09 | Servizio necroscopico e cimiteriale | | 0,00 | 0,00 | 0,00 | 0,00 | |
| | | <i>di cui già impegnato*</i> | | 0,00 | 0,00 | 0,00 | |
| | | <i>a fondo pluriennale vincolato</i> | | 0,00 | 0,00 | 0,00 | |
| | | previsione di cassa | 0,00 | 0,00 | 0,00 | 0,00 | |
| Totale MISSIONE 12 | <i>Diritti sociali, politiche sociali e famiglia</i> | | 0,00 | 0,00 | 0,00 | 0,00 | |
| | | <i>di cui già impegnato*</i> | | 0,00 | 0,00 | 0,00 | |
| | | <i>a fondo pluriennale vincolato</i> | | 0,00 | 0,00 | 0,00 | |
| | | previsione di cassa | 0,00 | 0,00 | 0,00 | 0,00 | |



P.E.G. AGGIORNATO PER UNITA' ORGANIZZATIVA

SPESE

0075 - SERVIZIO INFRASTRUTTURE, OPERE URBANIZZAZIONE

| MISSIONE, PROGRAMMA, TITOLO CAPITOLO | DENOMINAZIONE | | PREVISIONI ANNO 2017 | VARIAZIONI | | SOMME RISULTANTI | RESPONSABILE |
|---|-------------------------|--|--|--------------|---------------------------|----------------------|---------------------------|
| | | | | in aumento | in diminuzione | | |
| MISSIONE | 14 | Sviluppo economico e competitività | | | | | |
| 1401 | Programma | 01 | Industria, e PMI e Artigianato | | | | |
| | Titolo 2 | | Spese in conto capitale | | | | |
| | 77514/0 | COMPLETAMENTO OO.UU. AREA FIERISTICA | previsione di competenza <i>di cui già impegnato*</i> a fondo pluriennale vincolato previsione di cassa | 0,00 0,00 | 0,00 0,00 0,00 | 0,00 0,00 0,00 | 0,00 0,00 0,00 |
| | 77516/0 | COMPLETAMENTO OO.UU. MADONNINO (RT - F.C. 13310) | previsione di competenza <i>di cui già impegnato*</i> a fondo pluriennale vincolato previsione di cassa | 0,00 0,00 | 0,00 0,00 0,00 | 0,00 0,00 0,00 | 0,00 0,00 0,00 |
| | 83251/0 | REIMPIEGO PROVENTI PIP-RESIDUI VINCOLATI | previsione di competenza <i>di cui già impegnato*</i> a fondo pluriennale vincolato previsione di cassa | 0,00 0,00 | 42.199,00 0,00 0,00 | 0,00 0,00 0,00 | 42.199,00 0,00 0,00 |
| | Totale Titolo | 2 | Spese in conto capitale | 0,00 | 42.199,00 0,00 0,00 | 0,00 0,00 0,00 | 42.199,00 0,00 0,00 |
| | Totale Programma | 01 | Industria, e PMI e Artigianato | 0,00 | 42.199,00 0,00 0,00 | 0,00 0,00 0,00 | 42.199,00 0,00 0,00 |
| 1402 | Programma | 02 | Commercio - reti distributive - tutela dei consumatori | | | | |
| | Titolo 2 | | Spese in conto capitale | | | | |
| | 77515/0 | RIQUALIFICAZIONE MERCATO COPERTO (DISMISSIONI) | previsione di competenza <i>di cui già impegnato*</i> a fondo pluriennale vincolato previsione di cassa | 0,00 0,00 | 0,00 0,00 0,00 | 0,00 0,00 0,00 | 0,00 0,00 0,00 |
| | Totale Titolo | 2 | Spese in conto capitale | 0,00 | 0,00 0,00 0,00 | 0,00 0,00 0,00 | 0,00 0,00 0,00 |



P.E.G. AGGIORNATO PER UNITA' ORGANIZZATIVA
SPESE

0075 - SERVIZIO INFRASTRUTTURE, OPERE URBANIZZAZIONE

| MISSIONE, PROGRAMMA, TITOLO CAPITOLO | DENOMINAZIONE | | PREVISIONI ANNO 2017 | VARIAZIONI | | SOMME RISULTANTI | RESPONSABILE |
|---|---|---|-------------------------|--------------|----------------|---------------------|--------------|
| | | | | in aumento | in diminuzione | | |
| Totale Programma 02 | Commercio - reti distributive - tutela dei consumatori | previsione di competenza <i>di cui già impegnato*</i> a fondo pluriennale vincolato | 0,00 | 0,00 | 0,00 | 0,00 | |
| | | previsione di cassa | 0,00 | 0,00 | 0,00 | 0,00 | |
| Totale MISSIONE 14 | Sviluppo economico e competitività | previsione di competenza <i>di cui già impegnato*</i> a fondo pluriennale vincolato | 0,00 | 42.199,00 | 0,00 | 42.199,00 | |
| | | previsione di cassa | 0,00 | 42.199,00 | 0,00 | 42.199,00 | |
| Totale UO 0075 | SERVIZIO INFRASTRUTTURE, OPERE URBANIZZAZIONE | previsione di competenza <i>di cui già impegnato*</i> a fondo pluriennale vincolato | 17.873.426,73 | 4.682.989,20 | 1.976.000,00 | 20.580.415,93 | |
| | | previsione di cassa | 2.361.306,73 | 2.603.790,20 | 0,00 | 4.965.096,93 | |
| | | | 24.590.490,35 | 2.079.199,00 | 3.711.769,17 | 22.957.920,18 | |



P.E.G. AGGIORNATO PER UNITA' ORGANIZZATIVA

SPESE

0076 - SERVIZIO APPALTI LAVORI PUBBLICI

| MISSIONE, PROGRAMMA, TITOLO CAPITOLO | DENOMINAZIONE | PREVISIONI ANNO 2017 | VARIAZIONI | | SOMME RISULTANTI | RESPONSABILE |
|---|---|---|------------------|---------------------------|----------------------|---------------------------|
| | | | in aumento | in diminuzione | | |
| <i>MISSIONE</i> 01 | <i>Servizi istituzionali, generali e di gestione</i> | | | | | |
| 0106 Programma 06 | Ufficio tecnico | | | | | |
| Titolo 1 | Spese correnti | | | | | |
| 33350/0 | BENI SPECIFICI PER SERVIZIO LL.PP. | previsione di competenza <i>di cui già impegnato*</i> <i>a fondo pluriennale vincolato</i> previsione di cassa | 0,00 0,00 | 0,00 0,00 0,00 | 0,00 0,00 0,00 | 0,00 0,00 0,00 |
| 33352/0 | CONSULENZE E SERVIZI PER LL.PP. | previsione di competenza <i>di cui già impegnato*</i> <i>a fondo pluriennale vincolato</i> previsione di cassa | 7.000,00 0,00 | 14.300,00 0,00 0,00 | 0,00 0,00 0,00 | 21.300,00 0,00 0,00 |
| Totale Titolo | 1 Spese correnti | | 22.000,00 | 14.300,00 | 0,00 | 36.300,00 |
| Totale Programma | 06 Ufficio tecnico | | 7.000,00 | 14.300,00 | 0,00 | 21.300,00 |
| | | previsione di competenza <i>di cui già impegnato*</i> <i>a fondo pluriennale vincolato</i> previsione di cassa | 7.000,00 | 0,00 0,00 0,00 | 0,00 0,00 0,00 | 0,00 0,00 0,00 |
| Totale MISSIONE 01 | <i>Servizi istituzionali, generali e di gestione</i> | | 7.000,00 | 14.300,00 | 0,00 | 21.300,00 |
| | | <i>di cui già impegnato*</i> <i>a fondo pluriennale vincolato</i> previsione di cassa | | 0,00 0,00 0,00 | 0,00 0,00 0,00 | 0,00 0,00 0,00 |
| Totale UO 0076 | SERVIZIO APPALTI LAVORI PUBBLICI | | 7.000,00 | 14.300,00 | 0,00 | 21.300,00 |
| | | previsione di competenza <i>di cui già impegnato*</i> <i>a fondo pluriennale vincolato</i> previsione di cassa | 7.000,00 | 0,00 0,00 0,00 | 0,00 0,00 0,00 | 0,00 0,00 0,00 |
| | | | 22.000,00 | 14.300,00 | 0,00 | 36.300,00 |



P.E.G. AGGIORNATO PER UNITA' ORGANIZZATIVA
SPESE
0077 - SERVIZIO EDILIZIA SPORTIVA, DECORO URBANO

| MISSIONE, PROGRAMMA, TITOLO CAPITOLO | DENOMINAZIONE | PREVISIONI ANNO 2017 | VARIAZIONI | | SOMME RISULTANTI | RESPONSABILE |
|---|--|--|--------------------------|--------------------------------|----------------------|----------------------------------|
| | | | in aumento | in diminuzione | | |
| <i>MISSIONE</i> | <i>06</i> | <i>Politiche giovanili, sport e tempo libero</i> | | | | |
| 0601 | Programma 01 | Sport e tempo libero | | | | |
| Titolo 1 | Spese correnti | | | | | |
| 46781/0 | MANUTENZIONE IMPIANTI SPORTIVI | previsione di competenza <i>di cui già impegnato*</i> a fondo pluriennale vincolato previsione di cassa | 0,00 0,00 | 0,00 0,00 0,00 | 0,00 0,00 0,00 | 0,00 0,00 0,00 |
| Totale Titolo | 1 Spese correnti | previsione di competenza <i>di cui già impegnato*</i> a fondo pluriennale vincolato previsione di cassa | 0,00 0,00 | 0,00 0,00 0,00 | 0,00 0,00 0,00 | 0,00 0,00 0,00 |
| Titolo 2 | Spese in conto capitale | | | | | |
| 68016/0 | COMPLETAMENTO IMPIANTI SPORTIV V.GIOTTO- F.C.14117 | previsione di competenza <i>di cui già impegnato*</i> a fondo pluriennale vincolato previsione di cassa | 0,00 0,00 | 0,00 0,00 0,00 | 0,00 0,00 0,00 | 0,00 0,00 0,00 |
| 68022/0 | COMPLETAMENTO BASEBALL VIA ORCAGNA (mutuo FC 14372) | previsione di competenza <i>di cui già impegnato*</i> a fondo pluriennale vincolato previsione di cassa | 0,00 0,00 | 0,00 0,00 0,00 | 0,00 0,00 0,00 | 0,00 0,00 0,00 |
| 68025/0 | TRIBUNE CALCIO BRACCAGNI (FC .20010 BOC) | previsione di competenza <i>di cui già impegnato*</i> a fondo pluriennale vincolato previsione di cassa | 0,00 0,00 | 0,00 0,00 0,00 | 0,00 0,00 0,00 | 0,00 0,00 0,00 |
| 68042/0 | MESSA A NORMA IMPIANTI SPORTIVI (F.C.14235 E.) | previsione di competenza <i>di cui già impegnato*</i> a fondo pluriennale vincolato previsione di cassa | 123.729,00 123.729,00 | 0,00 0,00 0,00 | 0,00 0,00 0,00 | 123.729,00 123.729,00 0,00 |
| 68045/0 | FONDI REGIONALI PER IMPIANTI SPORTIVI (FC 13291) | previsione di competenza <i>di cui già impegnato*</i> a fondo pluriennale vincolato | 50.000,00 0,00 | 35.046,99 35.046,99 0,00 | 0,00 0,00 0,00 | 85.046,99 35.046,99 0,00 |



P.E.G. AGGIORNATO PER UNITA' ORGANIZZATIVA SPESE

0077 - SERVIZIO EDILIZIA SPORTIVA, DECORO URBANO

| MISSIONE, PROGRAMMA, TITOLO CAPITOLO | DENOMINAZIONE | | PREVISIONI ANNO 2017 | VARIAZIONI | | SOMME RISULTANTI | RESPONSABILE |
|---|--|--------------------------------------|-------------------------|------------|----------------|---------------------|--------------|
| | | | | in aumento | in diminuzione | | |
| | | previsione di cassa | 90.398,60 | 0,00 | 0,00 | 90.398,60 | |
| 68046/0 | MANUTENZIONE IMPIANTI SPORTIVI (DISMISSIONI) | previsione di competenza | 0,00 | 0,00 | 0,00 | 0,00 | |
| | | <i>di cui già impegnato*</i> | 0,00 | 0,00 | 0,00 | 0,00 | |
| | | <i>a fondo pluriennale vincolato</i> | | 0,00 | 0,00 | 0,00 | |
| | | previsione di cassa | 1.750,80 | 0,00 | 1.750,80 | 0,00 | |
| 68048/0 | INTERVENTI IMPIANTI SPORTIVI (AVANZO AMMINISTRAZIONE DPR 380/01) | previsione di competenza | 0,00 | 32.500,00 | 0,00 | 32.500,00 | |
| | | <i>di cui già impegnato*</i> | 0,00 | 0,00 | 0,00 | 0,00 | |
| | | <i>a fondo pluriennale vincolato</i> | | 0,00 | 0,00 | 0,00 | |
| | | previsione di cassa | 613,42 | 31.886,58 | 0,00 | 32.500,00 | |
| 68050/0 | MANUTENZIONE IMPIANTI SPORTIVI (DPR 380/01) | previsione di competenza | 300.000,00 | 0,00 | 90.000,00 | 210.000,00 | |
| | | <i>di cui già impegnato*</i> | 0,00 | 0,00 | 0,00 | 0,00 | |
| | | <i>a fondo pluriennale vincolato</i> | | 0,00 | 0,00 | 0,00 | |
| | | previsione di cassa | 322.393,33 | 0,00 | 93.232,83 | 229.160,50 | |
| 68052/0 | INTERVENTI SU IMPIANTI SPORTIVI (AVANZO AMMNE INVESTIMENTI) | previsione di competenza | 0,00 | 0,00 | 0,00 | 0,00 | |
| | | <i>di cui già impegnato*</i> | 0,00 | 0,00 | 0,00 | 0,00 | |
| | | <i>a fondo pluriennale vincolato</i> | | 0,00 | 0,00 | 0,00 | |
| | | previsione di cassa | 114.470,42 | 0,00 | 26.876,96 | 87.593,46 | |
| 68053/0 | FONDI REGIONE INTERVENTI SUL PATRIMONIO (FC) | previsione di competenza | 25.000,00 | 9.093,86 | 0,00 | 34.093,86 | |
| | | <i>di cui già impegnato*</i> | 0,00 | 9.093,86 | 0,00 | 9.093,86 | |
| | | <i>a fondo pluriennale vincolato</i> | | 0,00 | 0,00 | 0,00 | |
| | | previsione di cassa | 48.855,46 | 0,00 | 9.056,95 | 39.798,51 | |
| 68054/0 | INTERVENTI SU IMPIANTI SPORTIVI (AVANZO AMM. LIBERO) | previsione di competenza | 0,00 | 0,00 | 0,00 | 0,00 | |
| | | <i>di cui già impegnato*</i> | 0,00 | 0,00 | 0,00 | 0,00 | |
| | | <i>a fondo pluriennale vincolato</i> | | 0,00 | 0,00 | 0,00 | |
| | | previsione di cassa | 981,11 | 0,00 | 571,95 | 409,16 | |
| 68055/0 | MANUTENZIONE STRAORDINARIA CAMPI DI CALCIO (A.A.VINC DPR 380/01) | previsione di competenza | 0,00 | 0,00 | 0,00 | 0,00 | |
| | | <i>di cui già impegnato*</i> | 0,00 | 0,00 | 0,00 | 0,00 | |
| | | <i>a fondo pluriennale vincolato</i> | | 0,00 | 0,00 | 0,00 | |
| | | previsione di cassa | | 0,00 | 0,00 | 0,00 | |
| 68056/0 | COPERTURA PISTA PATTINAGGIO V. MERCURIO (A.A. | previsione di competenza | 0,00 | 0,00 | 0,00 | 0,00 | |
| | | <i>di cui già impegnato*</i> | 0,00 | 0,00 | 0,00 | 0,00 | |



P.E.G. AGGIORNATO PER UNITA' ORGANIZZATIVA SPESE

0077 - SERVIZIO EDILIZIA SPORTIVA, DECORO URBANO

| MISSIONE,PROGRAMMA,TITOLO CAPITOLO | DENOMINAZIONE | | PREVISIONI ANNO 2017 | VARIAZIONI | | SOMME RISULTANTI | RESPONSABILE |
|---------------------------------------|--|--------------------------------------|-------------------------|------------|----------------|---------------------|--------------|
| | | | | in aumento | in diminuzione | | |
| | | <i>a fondo pluriennale vincolato</i> | | 0,00 | 0,00 | 0,00 | |
| | | previsione di cassa | 1.526,35 | 0,00 | 1.526,35 | 0,00 | |
| 68057/0 | COPERTURA PISTA DI PATTINAGGIO V. MERCURIO (RT - F.C. 13317) | previsione di competenza | 0,00 | 0,00 | 0,00 | 0,00 | |
| | | <i>di cui già impegnato*</i> | 0,00 | 0,00 | 0,00 | 0,00 | |
| | | <i>a fondo pluriennale vincolato</i> | | 0,00 | 0,00 | 0,00 | |
| | | previsione di cassa | | 0,00 | 0,00 | 0,00 | |
| 68058/0 | SOSTITUZIONE INFISSI PALAZZETTO DELLO SPORT (FC 11900) | previsione di competenza | 200.000,00 | 0,00 | 200.000,00 | 0,00 | |
| | | <i>di cui già impegnato*</i> | 0,00 | 0,00 | 0,00 | 0,00 | |
| | | <i>a fondo pluriennale vincolato</i> | | 0,00 | 0,00 | 0,00 | |
| | | previsione di cassa | 200.000,00 | 0,00 | 200.000,00 | 0,00 | |
| 68059/0 | RIFACIMENTO SPOGLIATOI ALBERESE (FC 11900) | previsione di competenza | 150.000,00 | 0,00 | 150.000,00 | 0,00 | |
| | | <i>di cui già impegnato*</i> | 0,00 | 0,00 | 0,00 | 0,00 | |
| | | <i>a fondo pluriennale vincolato</i> | | 0,00 | 0,00 | 0,00 | |
| | | previsione di cassa | 150.000,00 | 0,00 | 150.000,00 | 0,00 | |
| 68061/0 | INCARICHI ESTERNI PER IMPIANTI SPORTIVI (DPR 380/01) | previsione di competenza | 30.000,00 | 10.000,00 | 0,00 | 40.000,00 | |
| | | <i>di cui già impegnato*</i> | 0,00 | 0,00 | 0,00 | 0,00 | |
| | | <i>a fondo pluriennale vincolato</i> | | 0,00 | 0,00 | 0,00 | |
| | | previsione di cassa | 30.000,00 | 10.000,00 | 0,00 | 40.000,00 | |
| 68065/0 | INTERVENTI IMPIANTI SPORTIVI (AV. VINCOLATO) | previsione di competenza | 0,00 | 0,00 | 0,00 | 0,00 | |
| | | <i>di cui già impegnato*</i> | 0,00 | 0,00 | 0,00 | 0,00 | |
| | | <i>a fondo pluriennale vincolato</i> | | 0,00 | 0,00 | 0,00 | |
| | | previsione di cassa | 646,00 | 0,00 | 0,00 | 646,00 | |
| 68070/0 | COMPLETAMENTO PISTA CAMPO ZAULI (A. DPR 380/01) | previsione di competenza | 126.271,00 | 0,00 | 0,00 | 126.271,00 | |
| | | <i>di cui già impegnato*</i> | 126.271,00 | 0,00 | 0,00 | 126.271,00 | |
| | | <i>a fondo pluriennale vincolato</i> | | 0,00 | 0,00 | 0,00 | |
| | | previsione di cassa | 126.271,00 | 0,00 | 0,00 | 126.271,00 | |
| Totale Titolo | 2 | Spese in conto capitale | | | | | |
| | | previsione di competenza | 1.005.000,00 | 86.640,85 | 440.000,00 | 651.640,85 | |
| | | <i>di cui già impegnato*</i> | 250.000,00 | 44.140,85 | 0,00 | 294.140,85 | |
| | | <i>a fondo pluriennale vincolato</i> | | 0,00 | 0,00 | 0,00 | |
| | | previsione di cassa | 1.211.635,49 | 41.886,58 | 483.015,84 | 770.506,23 | |



**P.E.G. AGGIORNATO PER UNITA' ORGANIZZATIVA
SPESE**

0077 - SERVIZIO EDILIZIA SPORTIVA, DECORO URBANO

| MISSIONE, PROGRAMMA, TITOLO CAPITOLO | DENOMINAZIONE | | PREVISIONI ANNO 2017 | VARIAZIONI | | SOMME RISULTANTI | RESPONSABILE |
|---|--|--------------------------------------|-------------------------|------------|----------------|---------------------|--------------|
| | | | | in aumento | in diminuzione | | |
| Totale Programma 01 | Sport e tempo libero | previsione di competenza | 1.005.000,00 | 86.640,85 | 440.000,00 | 651.640,85 | |
| | | <i>di cui già impegnato*</i> | 250.000,00 | 44.140,85 | 0,00 | 294.140,85 | |
| | | <i>a fondo pluriennale vincolato</i> | | 0,00 | 0,00 | 0,00 | |
| | | previsione di cassa | 1.211.635,49 | 41.886,58 | 483.015,84 | 770.506,23 | |
| Totale MISSIONE 06 | Politiche giovanili, sport e tempo libero | previsione di competenza | 1.005.000,00 | 86.640,85 | 440.000,00 | 651.640,85 | |
| | | <i>di cui già impegnato*</i> | 250.000,00 | 44.140,85 | 0,00 | 294.140,85 | |
| | | <i>a fondo pluriennale vincolato</i> | | 0,00 | 0,00 | 0,00 | |
| | | previsione di cassa | 1.211.635,49 | 41.886,58 | 483.015,84 | 770.506,23 | |



**P.E.G. AGGIORNATO PER UNITA' ORGANIZZATIVA
SPESE
0077 - SERVIZIO EDILIZIA SPORTIVA, DECORO URBANO**

| MISSIONE, PROGRAMMA, TITOLO CAPITOLO | DENOMINAZIONE | PREVISIONI ANNO 2017 | VARIAZIONI | | SOMME RISULTANTI | RESPONSABILE |
|---|---|--|--|--|------------------------------|--|
| | | | in aumento | in diminuzione | | |
| <i>MISSIONE</i> 09 | <i>Sviluppo sostenibile e tutela del territorio e dell'ambiente</i> | | | | | |
| 0902 | Programma 02 | Tutela, valorizzazione e recupero ambientale | | | | |
| | Titolo 2 | Spese in conto capitale | | | | |
| 66423/0 | INTERVENTI NEL VERDE PUBBLICO (A.A.VINC DPR 380/01) | previsione di competenza <i>di cui già impegnato*</i> a fondo pluriennale vincolato previsione di cassa | 0,00 0,00 0,00 798,00 | 85.000,00 0,00 0,00 85.000,00 | 0,00 0,00 0,00 0,00 | 85.000,00 0,00 0,00 85.798,00 |
| Totale Titolo | 2 | Spese in conto capitale | 0,00 <i>di cui già impegnato*</i> a fondo pluriennale vincolato previsione di cassa | 85.000,00 0,00 0,00 85.000,00 | 0,00 0,00 0,00 0,00 | 85.000,00 0,00 0,00 85.798,00 |
| Totale Programma | 02 | Tutela, valorizzazione e recupero ambientale | 0,00 <i>di cui già impegnato*</i> a fondo pluriennale vincolato previsione di cassa | 85.000,00 0,00 0,00 85.000,00 | 0,00 0,00 0,00 0,00 | 85.000,00 0,00 0,00 85.798,00 |
| 0904 | Programma 04 | Servizio idrico integrato | | | | |
| | Titolo 2 | Spese in conto capitale | | | | |
| 59001/0 | COMPLETAMENTO DEPURATORE BRACCAGNI (FC .20010 BOC) | previsione di competenza <i>di cui già impegnato*</i> a fondo pluriennale vincolato previsione di cassa | 0,00 0,00 0,00 0,00 | 0,00 0,00 0,00 0,00 | 0,00 0,00 0,00 0,00 | 0,00 0,00 0,00 0,00 |
| 59013/0 | TOMBATURA FOSSO BEVERAGGIO-MUTUO F.C. 14609 | previsione di competenza <i>di cui già impegnato*</i> a fondo pluriennale vincolato previsione di cassa | 0,00 0,00 0,00 0,00 | 0,00 0,00 0,00 0,00 | 0,00 0,00 0,00 0,00 | 0,00 0,00 0,00 0,00 |
| Totale Titolo | 2 | Spese in conto capitale | 0,00 <i>di cui già impegnato*</i> a fondo pluriennale vincolato previsione di cassa | 0,00 0,00 0,00 0,00 | 0,00 0,00 0,00 0,00 | 0,00 0,00 0,00 0,00 |
| Totale Programma | 04 | Servizio idrico integrato | 0,00 <i>di cui già impegnato*</i> a fondo pluriennale vincolato previsione di cassa | 0,00 0,00 0,00 0,00 | 0,00 0,00 0,00 0,00 | 0,00 0,00 0,00 0,00 |



P.E.G. AGGIORNATO PER UNITA' ORGANIZZATIVA

SPESE

0077 - SERVIZIO EDILIZIA SPORTIVA, DECORO URBANO

| MISSIONE, PROGRAMMA, TITOLO CAPITOLO | DENOMINAZIONE | | PREVISIONI ANNO 2017 | VARIAZIONI | | SOMME RISULTANTI | RESPONSABILE |
|---|---|--|-------------------------|------------|----------------|---------------------|--------------|
| | | | | in aumento | in diminuzione | | |
| <i>Totale MISSIONE 09</i> | <i>Sviluppo sostenibile e tutela del territorio e dell'ambiente</i> | previsione di competenza <i>di cui già impegnato*</i> | 0,00 | 85.000,00 | 0,00 | 85.000,00 | |
| | | <i>a fondo pluriennale vincolato</i> | | 0,00 | 0,00 | 0,00 | |
| | | previsione di cassa | 798,00 | 85.000,00 | 0,00 | 85.798,00 | |



P.E.G. AGGIORNATO PER UNITA' ORGANIZZATIVA SPESE

0077 - SERVIZIO EDILIZIA SPORTIVA, DECORO URBANO

| MISSIONE,PROGRAMMA,TITOLO CAPITOLO | DENOMINAZIONE | | PREVISIONI ANNO 2017 | VARIAZIONI | | SOMME RISULTANTI | RESPONSABILE |
|---------------------------------------|---|--|--|--------------|----------------|---------------------|--------------|
| | | | | in aumento | in diminuzione | | |
| <i>MISSIONE</i> | <i>10</i> | <i>Trasporti e diritto alla mobilità</i> | | | | | |
| 1005 | Programma | 05 | Viabilità e infrastrutture stradali | | | | |
| Titolo 2 | Spese in conto capitale | | | | | | |
| 70063/0 | ROTATORIA VIE GIUSTI-CASTIGLIONESE (DISMISSIONI) | previsione di competenza <i>di cui già impegnato*</i> a fondo pluriennale vincolato previsione di cassa | 0,00 0,00 | 0,00 0,00 | 0,00 0,00 | 0,00 0,00 | 0,00 0,00 |
| 72017/0 | VIABILITA' VIA MAZZINI-F.C.14121 | previsione di competenza <i>di cui già impegnato*</i> a fondo pluriennale vincolato previsione di cassa | 0,00 0,00 | 0,00 0,00 | 0,00 0,00 | 0,00 0,00 | 0,00 0,00 |
| 72021/0 | URBANIZZAZIONE VIA SENEGAL FC 13279 | previsione di competenza <i>di cui già impegnato*</i> a fondo pluriennale vincolato previsione di cassa | 0,00 0,00 | 0,00 0,00 | 0,00 0,00 | 0,00 0,00 | 0,00 0,00 |
| 72032/0 | INTERVENTI SULLA VIABILITA' (MUTUO FC 14363) | previsione di competenza <i>di cui già impegnato*</i> a fondo pluriennale vincolato previsione di cassa | 0,00 0,00 | 0,00 0,00 | 0,00 0,00 | 0,00 0,00 | 0,00 0,00 |
| 72033/0 | INTERVENTI SULLA VIABILITA' (mutuo carico Stato fc 14382) | previsione di competenza <i>di cui già impegnato*</i> a fondo pluriennale vincolato previsione di cassa | 0,00 0,00 | 0,00 0,00 | 0,00 0,00 | 0,00 0,00 | 0,00 0,00 |
| 72036/0 | SISTEMAZIONE STRADE E MARCIAPIEDI (FC .20010 BOC) | previsione di competenza <i>di cui già impegnato*</i> a fondo pluriennale vincolato previsione di cassa | 0,00 0,00 | 0,00 0,00 | 0,00 0,00 | 0,00 0,00 | 0,00 0,00 |
| 72048/0 | ROTATORIA VIE PRESELLE-TIRO A SEGNO (DISMISSIONI) | previsione di competenza <i>di cui già impegnato*</i> a fondo pluriennale vincolato previsione di cassa | 0,00 0,00 | 0,00 0,00 | 0,00 0,00 | 0,00 0,00 | 0,00 0,00 |



P.E.G. AGGIORNATO PER UNITA' ORGANIZZATIVA

SPESE

0077 - SERVIZIO EDILIZIA SPORTIVA, DECORO URBANO

| MISSIONE,PROGRAMMA,TITOLO CAPITOLO | DENOMINAZIONE | | PREVISIONI ANNO 2017 | VARIAZIONI | | SOMME RISULTANTI | RESPONSABILE |
|---------------------------------------|--|--------------------------------------|-------------------------|------------|----------------|---------------------|--------------|
| | | | | in aumento | in diminuzione | | |
| 72053/0 | RIQUALIFICAZIONE PIAZZA MARCONI-MUTUO (F.C. 14610) | previsione di competenza | 0,00 | 0,00 | 0,00 | 0,00 | |
| | | <i>di cui già impegnato*</i> | 0,00 | 0,00 | 0,00 | 0,00 | |
| | | <i>a fondo pluriennale vincolato</i> | | 0,00 | 0,00 | 0,00 | |
| | | previsione di cassa | | 0,00 | 0,00 | 0,00 | |
| 72055/0 | VIABILITA' BRACCAGNI MONTEPESCALI (DISMISSIONI) | previsione di competenza | 0,00 | 0,00 | 0,00 | 0,00 | |
| | | <i>di cui già impegnato*</i> | 0,00 | 0,00 | 0,00 | 0,00 | |
| | | <i>a fondo pluriennale vincolato</i> | | 0,00 | 0,00 | 0,00 | |
| | | previsione di cassa | | 0,00 | 0,00 | 0,00 | |
| 72056/0 | VIABILITA' E VERDE PUBBLICO BATIGNANO (DISMISSIONI) | previsione di competenza | 0,00 | 0,00 | 0,00 | 0,00 | |
| | | <i>di cui già impegnato*</i> | 0,00 | 0,00 | 0,00 | 0,00 | |
| | | <i>a fondo pluriennale vincolato</i> | | 0,00 | 0,00 | 0,00 | |
| | | previsione di cassa | | 0,00 | 0,00 | 0,00 | |
| 72057/0 | PISTA CICLABILE E PARCHEGGI VIA DELLA PACE (DISMISSIONI) | previsione di competenza | 0,00 | 0,00 | 0,00 | 0,00 | |
| | | <i>di cui già impegnato*</i> | 0,00 | 0,00 | 0,00 | 0,00 | |
| | | <i>a fondo pluriennale vincolato</i> | | 0,00 | 0,00 | 0,00 | |
| | | previsione di cassa | | 0,00 | 0,00 | 0,00 | |
| 72058/0 | VIABILITA' ZONA PONTE MASSA (DISMISSIONI) | previsione di competenza | 0,00 | 0,00 | 0,00 | 0,00 | |
| | | <i>di cui già impegnato*</i> | 0,00 | 0,00 | 0,00 | 0,00 | |
| | | <i>a fondo pluriennale vincolato</i> | | 0,00 | 0,00 | 0,00 | |
| | | previsione di cassa | | 0,00 | 0,00 | 0,00 | |
| 72059/0 | VIABILITA' CASELECCI (DISMISSIONI) | previsione di competenza | 0,00 | 0,00 | 0,00 | 0,00 | |
| | | <i>di cui già impegnato*</i> | 0,00 | 0,00 | 0,00 | 0,00 | |
| | | <i>a fondo pluriennale vincolato</i> | | 0,00 | 0,00 | 0,00 | |
| | | previsione di cassa | | 0,00 | 0,00 | 0,00 | |
| 72060/0 | PISTA CICLABILE E VIABILITA' VIA G.CESARE | previsione di competenza | 0,00 | 0,00 | 0,00 | 0,00 | |
| | | <i>di cui già impegnato*</i> | 0,00 | 0,00 | 0,00 | 0,00 | |
| | | <i>a fondo pluriennale vincolato</i> | | 0,00 | 0,00 | 0,00 | |
| | | previsione di cassa | | 0,00 | 0,00 | 0,00 | |
| 72061/0 | VIABILITA' VIA NEPAL (DISMISSIONI) | previsione di competenza | 0,00 | 0,00 | 0,00 | 0,00 | |
| | | <i>di cui già impegnato*</i> | 0,00 | 0,00 | 0,00 | 0,00 | |
| | | <i>a fondo pluriennale vincolato</i> | | 0,00 | 0,00 | 0,00 | |
| | | previsione di cassa | | 0,00 | 0,00 | 0,00 | |



P.E.G. AGGIORNATO PER UNITA' ORGANIZZATIVA SPESE

0077 - SERVIZIO EDILIZIA SPORTIVA, DECORO URBANO

| MISSIONE, PROGRAMMA, TITOLO CAPITOLO | DENOMINAZIONE | | PREVISIONI ANNO 2017 | VARIAZIONI | | SOMME RISULTANTI | RESPONSABILE |
|---|---|---|--|------------------------------|--|------------------------------|--------------|
| | | | | in aumento | in diminuzione | | |
| 72062/0 | PISTA CICLABILE MARCIAPIEDI VIA CASTIGLIONESE (DISMISSIONI) | previsione di competenza <i>di cui già impegnato*</i> <i>a fondo pluriennale vincolato</i> previsione di cassa | 0,00 0,00 0,00 0,00 | 0,00 0,00 0,00 0,00 | 0,00 0,00 0,00 0,00 | 0,00 0,00 0,00 0,00 | |
| 72064/0 | PISTA CICLABILE GROSSETO-ROSELLE (DISMISSIONI) | previsione di competenza <i>di cui già impegnato*</i> <i>a fondo pluriennale vincolato</i> previsione di cassa | 0,00 0,00 0,00 0,00 | 0,00 0,00 0,00 0,00 | 0,00 0,00 0,00 0,00 | 0,00 0,00 0,00 0,00 | |
| 72065/0 | ROTATORIA VIE MASCAGNI-GIORDANO (DISMISSIONI) | previsione di competenza <i>di cui già impegnato*</i> <i>a fondo pluriennale vincolato</i> previsione di cassa | 0,00 0,00 0,00 0,00 | 0,00 0,00 0,00 0,00 | 0,00 0,00 0,00 0,00 | 0,00 0,00 0,00 0,00 | |
| 72077/0 | PISTA CICLABILE ROSELLE-AREA ARCHEOLOGICA (MPS) FC 13544 | previsione di competenza <i>di cui già impegnato*</i> <i>a fondo pluriennale vincolato</i> previsione di cassa | 0,00 0,00 0,00 0,00 | 0,00 0,00 0,00 0,00 | 0,00 0,00 0,00 0,00 | 0,00 0,00 0,00 0,00 | |
| 73191/0 | ILLUMINAZIONE CITTA' E FRAZIONI (DISMISSIONI) | previsione di competenza <i>di cui già impegnato*</i> <i>a fondo pluriennale vincolato</i> previsione di cassa | 300.000,00 0,00 0,00 300.000,00 | 0,00 0,00 0,00 0,00 | 300.000,00 0,00 0,00 300.000,00 | 0,00 0,00 0,00 0,00 | |
| 73316/0 | REALIZZAZIONE PASSEGGIATA A MARE A MARINA (F.C.24565 E.) | previsione di competenza <i>di cui già impegnato*</i> <i>a fondo pluriennale vincolato</i> previsione di cassa | 0,00 0,00 0,00 0,00 | 0,00 0,00 0,00 0,00 | 0,00 0,00 0,00 0,00 | 0,00 0,00 0,00 0,00 | |
| Totale Titolo | 2 | Spese in conto capitale | 300.000,00 | 0,00 | 300.000,00 | 0,00 | |
| | | <i>di cui già impegnato*</i> | 0,00 | 0,00 | 0,00 | 0,00 | |
| | | <i>a fondo pluriennale vincolato</i> | 0,00 | 0,00 | 0,00 | 0,00 | |
| | | previsione di cassa | 300.000,00 | 0,00 | 300.000,00 | 0,00 | |
| Totale Programma | 05 | Viabilità e infrastrutture stradali | 300.000,00 | 0,00 | 300.000,00 | 0,00 | |
| | | <i>di cui già impegnato*</i> | 0,00 | 0,00 | 0,00 | 0,00 | |
| | | <i>a fondo pluriennale vincolato</i> | 0,00 | 0,00 | 0,00 | 0,00 | |
| | | previsione di cassa | 300.000,00 | 0,00 | 300.000,00 | 0,00 | |



P.E.G. AGGIORNATO PER UNITA' ORGANIZZATIVA

SPESE

0077 - SERVIZIO EDILIZIA SPORTIVA, DECORO URBANO

| MISSIONE, PROGRAMMA, TITOLO CAPITOLO | DENOMINAZIONE | | PREVISIONI ANNO 2017 | VARIAZIONI | | SOMME RISULTANTI | RESPONSABILE |
|---|--|--------------------------------------|-------------------------|------------|----------------|---------------------|--------------|
| | | | | in aumento | in diminuzione | | |
| <i>Totale MISSIONE 10</i> | <i>Trasporti e diritto alla mobilità</i> | previsione di competenza | 300.000,00 | 0,00 | 300.000,00 | 0,00 | |
| | | <i>di cui già impegnato*</i> | | 0,00 | 0,00 | 0,00 | |
| | | <i>a fondo pluriennale vincolato</i> | | 0,00 | 0,00 | 0,00 | |
| | | previsione di cassa | 300.000,00 | 0,00 | 300.000,00 | 0,00 | |



P.E.G. AGGIORNATO PER UNITA' ORGANIZZATIVA

SPESE

0077 - SERVIZIO EDILIZIA SPORTIVA, DECORO URBANO

| MISSIONE, PROGRAMMA, TITOLO CAPITOLO | DENOMINAZIONE | | PREVISIONI ANNO 2017 | VARIAZIONI | | SOMME RISULTANTI | RESPONSABILE |
|---|---------------------------|--|---|---|----------------|---------------------|--------------|
| | | | | in aumento | in diminuzione | | |
| <i>MISSIONE</i> | <i>12</i> | <i>Diritti sociali, politiche sociali e famiglia</i> | | | | | |
| 1203 | Programma | 03 | Interventi per gli anziani | | | | |
| | Titolo 2 | | Spese in conto capitale | | | | |
| | 70852/0 | | RISTRUTTURAZ ESTERNI CASA RIPOSO FONDI MPS (FC 13521) | previsione di competenza | 0,00 | 0,00 | 0,00 |
| | | | | <i>di cui già impegnato*</i> | 0,00 | 0,00 | 0,00 |
| | | | | <i>a fondo pluriennale vincolato</i> | 0,00 | 0,00 | 0,00 |
| | | | | previsione di cassa | 0,00 | 0,00 | 0,00 |
| | Totale Titolo | 2 | Spese in conto capitale | previsione di competenza | 0,00 | 0,00 | 0,00 |
| | | | | <i>di cui già impegnato*</i> | 0,00 | 0,00 | 0,00 |
| | | | | <i>a fondo pluriennale vincolato</i> | 0,00 | 0,00 | 0,00 |
| | | | | previsione di cassa | 0,00 | 0,00 | 0,00 |
| | Totale Programma | 03 | Interventi per gli anziani | previsione di competenza | 0,00 | 0,00 | 0,00 |
| | | | | <i>di cui già impegnato*</i> | 0,00 | 0,00 | 0,00 |
| | | | | <i>a fondo pluriennale vincolato</i> | 0,00 | 0,00 | 0,00 |
| | | | | previsione di cassa | 0,00 | 0,00 | 0,00 |
| | Totale MISSIONE 12 | | <i>Diritti sociali, politiche sociali e famiglia</i> | previsione di competenza | 0,00 | 0,00 | 0,00 |
| | | | | <i>di cui già impegnato*</i> | 0,00 | 0,00 | 0,00 |
| | | | | <i>a fondo pluriennale vincolato</i> | 0,00 | 0,00 | 0,00 |
| | | | | previsione di cassa | 0,00 | 0,00 | 0,00 |



P.E.G. AGGIORNATO PER UNITA' ORGANIZZATIVA

SPESE

0077 - SERVIZIO EDILIZIA SPORTIVA, DECORO URBANO

| MISSIONE, PROGRAMMA, TITOLO CAPITOLO | DENOMINAZIONE | PREVISIONI ANNO 2017 | VARIAZIONI | | SOMME RISULTANTI | RESPONSABILE |
|---|---|--|----------------------------|-------------------------|---------------------|--------------------------|
| | | | in aumento | in diminuzione | | |
| <i>MISSIONE</i> | <i>14</i> | <i>Sviluppo economico e competitività</i> | | | | |
| 1401 | Programma 01 | Industria, e PMI e Artigianato | | | | |
| | Titolo 2 | Spese in conto capitale | | | | |
| 77510/0 | PATTO TERRITORIALE-POLO FIERISTICO-F.C.13060 | previsione di competenza <i>di cui già impegnato*</i> a fondo pluriennale vincolato previsione di cassa | 0,00 0,00 | 0,00 0,00 | 0,00 0,00 | 0,00 0,00 |
| 77512/0 | URBANIZZAZIONE AREA FIERISTICA MADONNINO fondi FIMAR fc 13525 | previsione di competenza <i>di cui già impegnato*</i> a fondo pluriennale vincolato previsione di cassa | 0,00 0,00 | 0,00 0,00 | 0,00 0,00 | 0,00 0,00 |
| 77513/0 | OOUU AREA FIERISTICA 2' LOTTO FONDI DOCUP (FC13267) | previsione di competenza <i>di cui già impegnato*</i> a fondo pluriennale vincolato previsione di cassa | 0,00 0,00 | 0,00 0,00 | 0,00 0,00 | 0,00 0,00 |
| Totale Titolo | 2 | Spese in conto capitale | 0,00 | 0,00 | 0,00 | 0,00 |
| Totale Programma | 01 | Industria, e PMI e Artigianato | 0,00 | 0,00 | 0,00 | 0,00 |
| Totale MISSIONE 14 | | Sviluppo economico e competitività | 0,00 | 0,00 | 0,00 | 0,00 |
| Totale UO 0077 | | SERVIZIO EDILIZIA SPORTIVA, DECORO URBANO | 1.305.000,00 250.000,00 | 171.640,85 44.140,85 | 740.000,00 0,00 | 736.640,85 294.140,85 |
| | | | 1.512.433,49 | 126.886,58 | 783.015,84 | 856.304,23 |



P.E.G. AGGIORNATO PER UNITA' ORGANIZZATIVA

SPESE

0078 - SERVIZIO VIGILANZA TERRITORIALE

| MISSIONE, PROGRAMMA, TITOLO CAPITOLO | DENOMINAZIONE | | PREVISIONI ANNO 2017 | VARIAZIONI | | SOMME RISULTANTI | RESPONSABILE |
|---|---------------------------|-----------------------------|---|----------------------------|----------------------------|----------------------------|----------------------------|
| | | | | in aumento | in diminuzione | | |
| <i>MISSIONE</i> 02 | <i>Giustizia</i> | | | | | | |
| 0201 | Programma 01 | Uffici giudiziari | | | | | |
| | Titolo 1 | Spese correnti | | | | | |
| | 35130/0 | VIGILANZA UFFICI GIUDIZIARI | previsione di competenza <i>di cui già impegnato*</i> <i>a fondo pluriennale vincolato</i> | 0,00 0,00 | 0,00 0,00 | 0,00 0,00 | 0,00 0,00 |
| | | | previsione di cassa | 0,00 | 0,00 | 0,00 | 0,00 |
| | Totale Titolo | 1 Spese correnti | previsione di competenza <i>di cui già impegnato*</i> <i>a fondo pluriennale vincolato</i> | 0,00 0,00 | 0,00 0,00 | 0,00 0,00 | 0,00 0,00 |
| | | | previsione di cassa | 0,00 | 0,00 | 0,00 | 0,00 |
| | Totale Programma | 01 Uffici giudiziari | previsione di competenza <i>di cui già impegnato*</i> <i>a fondo pluriennale vincolato</i> | 0,00 0,00 | 0,00 0,00 | 0,00 0,00 | 0,00 0,00 |
| | | | previsione di cassa | 0,00 | 0,00 | 0,00 | 0,00 |
| | Totale MISSIONE 02 | Giustizia | previsione di competenza <i>di cui già impegnato*</i> <i>a fondo pluriennale vincolato</i> | 0,00 0,00 | 0,00 0,00 | 0,00 0,00 | 0,00 0,00 |
| | | | previsione di cassa | 0,00 | 0,00 | 0,00 | 0,00 |



P.E.G. AGGIORNATO PER UNITA' ORGANIZZATIVA

SPESE

0078 - SERVIZIO VIGILANZA TERRITORIALE

| MISSIONE, PROGRAMMA, TITOLO CAPITOLO | DENOMINAZIONE | | PREVISIONI ANNO 2017 | VARIAZIONI | | SOMME RISULTANTI | RESPONSABILE |
|---|---|---|--|--------------------------------|----------------------------------|--------------------------------|--------------|
| | | | | in aumento | in diminuzione | | |
| <i>MISSIONE</i> | <i>03</i> | <i>Ordine pubblico e sicurezza</i> | | | | | |
| 0301 | Programma | 01 | Polizia locale e amministrativa | | | | |
| | Titolo 1 | Spese correnti | | | | | |
| 35300/0 | STRAORDINARIO PERSONALE POLIZIA MUNICIPALE | previsione di competenza <i>di cui già impegnato*</i> <i>a fondo pluriennale vincolato</i> previsione di cassa | 40.000,00 0,00 62.991,09 | 10.000,00 0,00 10.000,00 | 0,00 0,00 0,00 | 50.000,00 0,00 72.991,09 | |
| 35352/0 | PROGETTO OBIETTIVO POLIZIA MUNICIPALE (F.C. 7100 7200 E.) | previsione di competenza <i>di cui già impegnato*</i> <i>a fondo pluriennale vincolato</i> previsione di cassa | 120.000,00 0,00 120.000,00 | 0,00 0,00 0,00 | 120.000,00 0,00 120.000,00 | 0,00 0,00 0,00 | |
| 35411/0 | INTERVENTI PER LA SICUREZZA URBANA | previsione di competenza <i>di cui già impegnato*</i> <i>a fondo pluriennale vincolato</i> previsione di cassa | 0,00 0,00 0,00 | 0,00 0,00 0,00 | 0,00 0,00 0,00 | 0,00 0,00 0,00 | |
| 35412/0 | MANUTENZIONE AUTOMEZZI POLIZIA MUNICIPALE | previsione di competenza <i>di cui già impegnato*</i> <i>a fondo pluriennale vincolato</i> previsione di cassa | 35.000,00 0,00 43.132,64 | 0,00 0,00 0,00 | 9.000,00 0,00 9.000,00 | 26.000,00 0,00 34.132,64 | |
| 35451/0 | SERVIZI VARI PER LA POLIZIA MUNICIPALE | previsione di competenza <i>di cui già impegnato*</i> <i>a fondo pluriennale vincolato</i> previsione di cassa | 14.000,00 0,00 19.377,90 | 0,00 0,00 0,00 | 9.000,00 0,00 9.000,00 | 5.000,00 0,00 10.377,90 | |
| 35453/0 | SERVIZI INFORMATICI POLIZIA MUNICIPALE | previsione di competenza <i>di cui già impegnato*</i> <i>a fondo pluriennale vincolato</i> previsione di cassa | 12.078,00 0,00 12.078,00 | 0,00 0,00 0,00 | 10.435,00 0,00 10.435,00 | 1.643,00 0,00 1.643,00 | |
| 35456/0 | FORMAZIONE PROFESSIONALE POLIZIA MUNICIPALE | previsione di competenza <i>di cui già impegnato*</i> <i>a fondo pluriennale vincolato</i> previsione di cassa | 3.000,00 0,00 4.755,19 | 0,00 0,00 0,00 | 0,00 0,00 1.374,14 | 3.000,00 0,00 3.381,05 | |



P.E.G. AGGIORNATO PER UNITA' ORGANIZZATIVA

SPESE

0078 - SERVIZIO VIGILANZA TERRITORIALE

| MISSIONE,PROGRAMMA,TITOLO CAPITOLO | DENOMINAZIONE | | PREVISIONI ANNO 2017 | VARIAZIONI | | SOMME RISULTANTI | RESPONSABILE |
|---------------------------------------|--|--------------------------------------|-------------------------|------------|----------------|---------------------|--------------|
| | | | | in aumento | in diminuzione | | |
| 35500/11 | SPESE PER LA NOTIFICA DI ATTI (FC 7100 7200 E) | previsione di competenza | 260.000,00 | 201.000,00 | 0,00 | 461.000,00 | |
| | | <i>di cui già impegnato*</i> | 0,00 | 0,00 | 0,00 | 0,00 | |
| | | <i>a fondo pluriennale vincolato</i> | | 0,00 | 0,00 | 0,00 | |
| | | previsione di cassa | 329.189,48 | 201.000,00 | 0,00 | 530.189,48 | |
| 35500/12 | ATTIVITA' DI MOBILITY MANAGER (FC 7100 7200) | previsione di competenza | 15.000,00 | 0,00 | 0,00 | 15.000,00 | |
| | | <i>di cui già impegnato*</i> | 0,00 | 0,00 | 0,00 | 0,00 | |
| | | <i>a fondo pluriennale vincolato</i> | | 0,00 | 0,00 | 0,00 | |
| | | previsione di cassa | 15.000,00 | 0,00 | 0,00 | 15.000,00 | |
| 35500/15 | MANUTENZIONE ORDINARIA SEGNALETICA (FC 7100 7200) | previsione di competenza | 150.000,00 | 6.000,00 | 0,00 | 156.000,00 | |
| | | <i>di cui già impegnato*</i> | 0,00 | 0,00 | 0,00 | 0,00 | |
| | | <i>a fondo pluriennale vincolato</i> | | 0,00 | 0,00 | 0,00 | |
| | | previsione di cassa | 178.755,91 | 5.999,99 | 0,00 | 184.755,90 | |
| 35500/17 | FORMAZIONE PROFESSIONALE POLIZIA MUNICIPALE (FC 7100 7200) | previsione di competenza | 0,00 | 3.000,00 | 0,00 | 3.000,00 | |
| | | <i>di cui già impegnato*</i> | 0,00 | 0,00 | 0,00 | 0,00 | |
| | | <i>a fondo pluriennale vincolato</i> | | 0,00 | 0,00 | 0,00 | |
| | | previsione di cassa | | 3.000,00 | 0,00 | 3.000,00 | |
| 35500/2 | MANUTENZIONE AUTOMEZZI POLIZIA MUNICIPALE-FC 7100 7200 | previsione di competenza | 0,00 | 0,00 | 0,00 | 0,00 | |
| | | <i>di cui già impegnato*</i> | 0,00 | 0,00 | 0,00 | 0,00 | |
| | | <i>a fondo pluriennale vincolato</i> | | 0,00 | 0,00 | 0,00 | |
| | | previsione di cassa | | 0,00 | 0,00 | 0,00 | |
| 35500/21 | PROGETTAZIONE INTERNA PIANIFICAZIONE DEL TRAFFICO (FC 7100-7200) | previsione di competenza | 15.000,00 | 0,00 | 15.000,00 | 0,00 | |
| | | <i>di cui già impegnato*</i> | 0,00 | 0,00 | 0,00 | 0,00 | |
| | | <i>a fondo pluriennale vincolato</i> | | 0,00 | 0,00 | 0,00 | |
| | | previsione di cassa | 15.000,00 | 0,00 | 15.000,00 | 0,00 | |
| 35500/23 | PREVIDENZA INTEGRATIVA POLIZIA MUNICIPALE (FC 7100 7200) | previsione di competenza | 120.000,00 | 0,00 | 0,00 | 120.000,00 | |
| | | <i>di cui già impegnato*</i> | 0,00 | 0,00 | 0,00 | 0,00 | |
| | | <i>a fondo pluriennale vincolato</i> | | 0,00 | 0,00 | 0,00 | |
| | | previsione di cassa | 170.000,00 | 0,00 | 0,00 | 170.000,00 | |
| 35500/24 | LAVORO STRAORDINARIO POLIZIA MUNICIPALE | previsione di competenza | 50.000,00 | 0,00 | 0,00 | 50.000,00 | |
| | | <i>di cui già impegnato*</i> | 0,00 | 0,00 | 0,00 | 0,00 | |
| | | <i>a fondo pluriennale vincolato</i> | | 0,00 | 0,00 | 0,00 | |



P.E.G. AGGIORNATO PER UNITA' ORGANIZZATIVA

SPESE

0078 - SERVIZIO VIGILANZA TERRITORIALE

| MISSIONE, PROGRAMMA, TITOLO CAPITOLO | DENOMINAZIONE | | PREVISIONI ANNO 2017 | VARIAZIONI | | SOMME RISULTANTI | RESPONSABILE |
|---|---|--------------------------------------|-------------------------|------------|----------------|---------------------|--------------|
| | | | | in aumento | in diminuzione | | |
| | | previsione di cassa | 50.000,00 | 0,00 | 0,00 | 50.000,00 | |
| 35500/25 | PROVENTI AUTOVELOX ENTI PROPRIETARI STRADE | previsione di competenza | 0,00 | 0,00 | 0,00 | 0,00 | |
| | | <i>di cui già impegnato*</i> | 0,00 | 0,00 | 0,00 | 0,00 | |
| | | <i>a fondo pluriennale vincolato</i> | | 0,00 | 0,00 | 0,00 | |
| | | previsione di cassa | | 0,00 | 0,00 | 0,00 | |
| 35500/26 | GIORNALI, RIVISTE E PUBBLICAZIONI COMANDO PM FC 7100-7200 | previsione di competenza | 6.100,00 | 0,00 | 0,00 | 6.100,00 | |
| | | <i>di cui già impegnato*</i> | 0,00 | 0,00 | 0,00 | 0,00 | |
| | | <i>a fondo pluriennale vincolato</i> | | 0,00 | 0,00 | 0,00 | |
| | | previsione di cassa | 7.478,60 | 1.817,00 | 0,00 | 9.295,60 | |
| 35500/5 | SPESE PER LA SEGNALETICA STRADALE-F.C. 7100 7200 | previsione di competenza | 0,00 | 0,00 | 0,00 | 0,00 | |
| | | <i>di cui già impegnato*</i> | 0,00 | 0,00 | 0,00 | 0,00 | |
| | | <i>a fondo pluriennale vincolato</i> | | 0,00 | 0,00 | 0,00 | |
| | | previsione di cassa | 95.883,37 | 0,00 | 37.142,03 | 58.741,34 | |
| 35500/7 | RIMBORSO VIOLAZIONI C.D.S E SPESE DI GIUDIZIO (FINANZ. DA CAP 7100 7200) | previsione di competenza | 40.000,00 | 0,00 | 35.000,00 | 5.000,00 | |
| | | <i>di cui già impegnato*</i> | 0,00 | 0,00 | 0,00 | 0,00 | |
| | | <i>a fondo pluriennale vincolato</i> | | 0,00 | 0,00 | 0,00 | |
| | | previsione di cassa | 43.957,49 | 0,00 | 35.000,00 | 8.957,49 | |
| Totale Titolo | 1 Spese correnti | previsione di competenza | 880.178,00 | 220.000,00 | 198.435,00 | 901.743,00 | |
| | | <i>di cui già impegnato*</i> | | 0,00 | 0,00 | 0,00 | |
| | | <i>a fondo pluriennale vincolato</i> | | 0,00 | 0,00 | 0,00 | |
| | | previsione di cassa | 1.167.599,67 | 221.816,99 | 236.951,17 | 1.152.465,49 | |
| Titolo 2 | Spese in conto capitale | | | | | | |
| 52815/0 | ACQUISTO MEZZI POLIZIA MUNICIPALE (AVANZO AMM.NE CDS)) | previsione di competenza | 0,00 | 0,00 | 0,00 | 0,00 | |
| | | <i>di cui già impegnato*</i> | 0,00 | 0,00 | 0,00 | 0,00 | |
| | | <i>a fondo pluriennale vincolato</i> | | 0,00 | 0,00 | 0,00 | |
| | | previsione di cassa | 149.712,93 | 0,00 | 0,00 | 149.712,93 | |
| 52816/0 | POTENZIAMENTO SISTEMA VIDEOSORVEGLIANZA (A.A. VINC) | previsione di competenza | 0,00 | 0,00 | 0,00 | 0,00 | |
| | | <i>di cui già impegnato*</i> | 0,00 | 0,00 | 0,00 | 0,00 | |
| | | <i>a fondo pluriennale vincolato</i> | | 0,00 | 0,00 | 0,00 | |
| | | previsione di cassa | | 0,00 | 0,00 | 0,00 | |
| 52817/0 | SPESE PER LA SEGNALETICA STRADALE (AV. VINC. CDS) | previsione di competenza | 0,00 | 0,00 | 0,00 | 0,00 | |



P.E.G. AGGIORNATO PER UNITA' ORGANIZZATIVA

SPESE

0078 - SERVIZIO VIGILANZA TERRITORIALE

| MISSIONE,PROGRAMMA,TITOLO CAPITOLO | DENOMINAZIONE | | PREVISIONI ANNO 2017 | VARIAZIONI | | SOMME RISULTANTI | RESPONSABILE |
|---------------------------------------|---|--|--|------------|----------------|---------------------|--------------|
| | | | | in aumento | in diminuzione | | |
| | | <i>di cui già impegnato*</i> | 0,00 | 0,00 | 0,00 | 0,00 | |
| | | <i>a fondo pluriennale vincolato</i> | | 0,00 | 0,00 | 0,00 | |
| | | previsione di cassa | | 0,00 | 0,00 | 0,00 | |
| 52818/0 | SPESE PER LA SEGNALETICA STRADALE (FC 7100 -7200) | previsione di competenza | 245.625,00 | 0,00 | 0,00 | 245.625,00 | |
| | | <i>di cui già impegnato*</i> | 0,00 | 0,00 | 0,00 | 0,00 | |
| | | <i>a fondo pluriennale vincolato</i> | | 0,00 | 0,00 | 0,00 | |
| | | previsione di cassa | 245.625,00 | 0,00 | 0,00 | 245.625,00 | |
| Totale Titolo | 2 | Spese in conto capitale | | | | | |
| | | previsione di competenza | 245.625,00 | 0,00 | 0,00 | 245.625,00 | |
| | | <i>di cui già impegnato*</i> | | 0,00 | 0,00 | 0,00 | |
| | | <i>a fondo pluriennale vincolato</i> | | 0,00 | 0,00 | 0,00 | |
| | | previsione di cassa | 395.337,93 | 0,00 | 0,00 | 395.337,93 | |
| Totale Programma | 01 | Polizia locale e amministrativa | | | | | |
| | | previsione di competenza | 1.125.803,00 | 220.000,00 | 198.435,00 | 1.147.368,00 | |
| | | <i>di cui già impegnato*</i> | | 0,00 | 0,00 | 0,00 | |
| | | <i>a fondo pluriennale vincolato</i> | | 0,00 | 0,00 | 0,00 | |
| | | previsione di cassa | 1.562.937,60 | 221.816,99 | 236.951,17 | 1.547.803,42 | |
| 0302 | Programma | 02 | Sistema integrato di sicurezza urbana | | | | |
| | Titolo 1 | Spese correnti | | | | | |
| 35500/1 | STUDI, RICERCHE PER LA SICUREZZA STRADALE-F.C 7100.7200 | previsione di competenza | 40.000,00 | 0,00 | 40.000,00 | 0,00 | |
| | | <i>di cui già impegnato*</i> | 0,00 | 0,00 | 0,00 | 0,00 | |
| | | <i>a fondo pluriennale vincolato</i> | | 0,00 | 0,00 | 0,00 | |
| | | previsione di cassa | 50.788,96 | 0,00 | 40.000,00 | 10.788,96 | |
| 35500/13 | SERVIZI PER LA SICUREZZA STRADALE (FC 7100 7200) | previsione di competenza | 219.525,00 | 0,00 | 0,00 | 219.525,00 | |
| | | <i>di cui già impegnato*</i> | 0,00 | 0,00 | 0,00 | 0,00 | |
| | | <i>a fondo pluriennale vincolato</i> | | 0,00 | 0,00 | 0,00 | |
| | | previsione di cassa | 290.715,13 | 0,00 | 0,00 | 290.715,13 | |
| Totale Titolo | 1 | Spese correnti | | | | | |
| | | previsione di competenza | 259.525,00 | 0,00 | 40.000,00 | 219.525,00 | |
| | | <i>di cui già impegnato*</i> | | 0,00 | 0,00 | 0,00 | |
| | | <i>a fondo pluriennale vincolato</i> | | 0,00 | 0,00 | 0,00 | |
| | | previsione di cassa | 341.504,09 | 0,00 | 40.000,00 | 301.504,09 | |
| Totale Programma | 02 | Sistema integrato di sicurezza urbana | | | | | |
| | | previsione di competenza | 259.525,00 | 0,00 | 40.000,00 | 219.525,00 | |
| | | <i>di cui già impegnato*</i> | | 0,00 | 0,00 | 0,00 | |
| | | <i>a fondo pluriennale vincolato</i> | | 0,00 | 0,00 | 0,00 | |
| | | previsione di cassa | 341.504,09 | 0,00 | 40.000,00 | 301.504,09 | |



P.E.G. AGGIORNATO PER UNITA' ORGANIZZATIVA

SPESE

0078 - SERVIZIO VIGILANZA TERRITORIALE

| MISSIONE, PROGRAMMA, TITOLO CAPITOLO | DENOMINAZIONE | | PREVISIONI ANNO 2017 | VARIAZIONI | | SOMME RISULTANTI | RESPONSABILE |
|---|------------------------------------|--------------------------------------|-------------------------|------------|----------------|---------------------|--------------|
| | | | | in aumento | in diminuzione | | |
| <i>Totale MISSIONE 03</i> | <i>Ordine pubblico e sicurezza</i> | previsione di competenza | 1.385.328,00 | 220.000,00 | 238.435,00 | 1.366.893,00 | |
| | | <i>di cui già impegnato*</i> | | 0,00 | 0,00 | 0,00 | |
| | | <i>a fondo pluriennale vincolato</i> | | 0,00 | 0,00 | 0,00 | |
| | | previsione di cassa | 1.904.441,69 | 221.816,99 | 276.951,17 | 1.849.307,51 | |



P.E.G. AGGIORNATO PER UNITA' ORGANIZZATIVA

SPESE

0078 - SERVIZIO VIGILANZA TERRITORIALE

| MISSIONE, PROGRAMMA, TITOLO CAPITOLO | DENOMINAZIONE | PREVISIONI ANNO 2017 | VARIAZIONI | | SOMME RISULTANTI | RESPONSABILE |
|---|--|---|--------------------|----------------|---------------------|--------------------|
| | | | in aumento | in diminuzione | | |
| <i>MISSIONE</i> 10 | <i>Trasporti e diritto alla mobilità</i> | | | | | |
| 1002 Programma 02 | Trasporto pubblico locale | | | | | |
| Titolo 1 | Spese correnti | | | | | |
| 48680/0 | SPESE PER CONTRATTI TRASPORTO PUBBLICO LOCALE | previsione di competenza <i>di cui già impegnato*</i> a fondo pluriennale vincolato | 500.000,00 0,00 | 0,00 0,00 | 0,00 0,00 | 500.000,00 0,00 |
| | | previsione di cassa | 2.500.000,00 | 0,00 | 0,00 | 2.500.000,00 |
| Totale Titolo 1 | Spese correnti | previsione di competenza <i>di cui già impegnato*</i> a fondo pluriennale vincolato | 500.000,00 0,00 | 0,00 0,00 | 0,00 0,00 | 500.000,00 0,00 |
| | | previsione di cassa | 2.500.000,00 | 0,00 | 0,00 | 2.500.000,00 |
| Totale Programma 02 | Trasporto pubblico locale | previsione di competenza <i>di cui già impegnato*</i> a fondo pluriennale vincolato | 500.000,00 0,00 | 0,00 0,00 | 0,00 0,00 | 500.000,00 0,00 |
| | | previsione di cassa | 2.500.000,00 | 0,00 | 0,00 | 2.500.000,00 |
| 1005 Programma 05 | Viabilità e infrastrutture stradali | | | | | |
| Titolo 1 | Spese correnti | | | | | |
| 48552/0 | CANONI GESTIONE PARCHEGGI IN CONVENZIONE (FC 9168) | previsione di competenza <i>di cui già impegnato*</i> a fondo pluriennale vincolato | 120.000,00 0,00 | 0,00 0,00 | 0,00 0,00 | 120.000,00 0,00 |
| | | previsione di cassa | 180.000,00 | 0,00 | 0,00 | 180.000,00 |
| Totale Titolo 1 | Spese correnti | previsione di competenza <i>di cui già impegnato*</i> a fondo pluriennale vincolato | 120.000,00 0,00 | 0,00 0,00 | 0,00 0,00 | 120.000,00 0,00 |
| | | previsione di cassa | 180.000,00 | 0,00 | 0,00 | 180.000,00 |
| Titolo 2 | Spese in conto capitale | | | | | |
| 73170/0 | FONDI REGIONALI PROGETTO INFO-MOBILITA' (FC 13300) | previsione di competenza <i>di cui già impegnato*</i> a fondo pluriennale vincolato | 0,00 0,00 | 0,00 0,00 | 0,00 0,00 | 0,00 0,00 |
| | | previsione di cassa | 0,00 | 0,00 | 0,00 | 0,00 |
| 73171/0 | PROGETTO INFO-MOBILITA' (DISMISSIONI) | previsione di competenza <i>di cui già impegnato*</i> | 0,00 0,00 | 0,00 0,00 | 0,00 0,00 | 0,00 0,00 |



P.E.G. AGGIORNATO PER UNITA' ORGANIZZATIVA

SPESE

0078 - SERVIZIO VIGILANZA TERRITORIALE

| MISSIONE, PROGRAMMA, TITOLO CAPITOLO | DENOMINAZIONE | | PREVISIONI ANNO 2017 | VARIAZIONI | | SOMME RISULTANTI | RESPONSABILE |
|---|---|--------------------------------------|-------------------------|-------------|----------------|---------------------|--------------|
| | | | | in aumento | in diminuzione | | |
| | | <i>a fondo pluriennale vincolato</i> | | 0,00 | 0,00 | 0,00 | |
| | | previsione di cassa | | 0,00 | 0,00 | 0,00 | |
| 73172/0 | PROGETTO INFO-MOBILITA' (AVANZO AMM.NE LIBERO) | previsione di competenza | 0,00 | 0,00 | 0,00 | 0,00 | |
| | | <i>di cui già impegnato*</i> | 0,00 | 0,00 | 0,00 | 0,00 | |
| | | <i>a fondo pluriennale vincolato</i> | | 0,00 | 0,00 | 0,00 | |
| | | previsione di cassa | | 0,00 | 0,00 | 0,00 | |
| 73175/0 | PROGETTO INFO-MOBILITA' (DPR 380/01) | previsione di competenza | 0,00 | 0,00 | 0,00 | 0,00 | |
| | | <i>di cui già impegnato*</i> | 0,00 | 0,00 | 0,00 | 0,00 | |
| | | <i>a fondo pluriennale vincolato</i> | | 0,00 | 0,00 | 0,00 | |
| | | previsione di cassa | | 0,00 | 0,00 | 0,00 | |
| 73320/0 | BANDO PERIFERIE - PIANO URBANO MOBILITA' (FC 13558) | previsione di competenza | 160.000,00 | 0,00 | 0,00 | 160.000,00 | |
| | | <i>di cui già impegnato*</i> | 0,00 | 0,00 | 0,00 | 0,00 | |
| | | <i>a fondo pluriennale vincolato</i> | | 0,00 | 0,00 | 0,00 | |
| | | previsione di cassa | 160.000,00 | 0,00 | 0,00 | 160.000,00 | |
| Totale Titolo | 2 Spese in conto capitale | previsione di competenza | 160.000,00 | 0,00 | 0,00 | 160.000,00 | |
| | | <i>di cui già impegnato*</i> | | 0,00 | 0,00 | 0,00 | |
| | | <i>a fondo pluriennale vincolato</i> | | 0,00 | 0,00 | 0,00 | |
| | | previsione di cassa | 160.000,00 | 0,00 | 0,00 | 160.000,00 | |
| Totale Programma | 05 Viabilità e infrastrutture stradali | previsione di competenza | 280.000,00 | 0,00 | 0,00 | 280.000,00 | |
| | | <i>di cui già impegnato*</i> | | 0,00 | 0,00 | 0,00 | |
| | | <i>a fondo pluriennale vincolato</i> | | 0,00 | 0,00 | 0,00 | |
| | | previsione di cassa | 340.000,00 | 0,00 | 0,00 | 340.000,00 | |
| Totale MISSIONE 10 | Trasporti e diritto alla mobilità | previsione di competenza | 780.000,00 | 0,00 | 0,00 | 780.000,00 | |
| | | <i>di cui già impegnato*</i> | | 0,00 | 0,00 | 0,00 | |
| | | <i>a fondo pluriennale vincolato</i> | | 0,00 | 0,00 | 0,00 | |
| | | previsione di cassa | 2.840.000,00 | 0,00 | 0,00 | 2.840.000,00 | |



P.E.G. AGGIORNATO PER UNITA' ORGANIZZATIVA

SPESE

0078 - SERVIZIO VIGILANZA TERRITORIALE

| MISSIONE, PROGRAMMA, TITOLO CAPITOLO | DENOMINAZIONE | PREVISIONI ANNO 2017 | VARIAZIONI | | SOMME RISULTANTI | RESPONSABILE |
|---|---|---|--------------|---|---|---|
| | | | in aumento | in diminuzione | | |
| <i>MISSIONE</i> 11 | <i>Soccorso civile</i> | | | | | |
| 1101 Programma 01 | Sistema di protezione civile | | | | | |
| Titolo 1 | Spese correnti | | | | | |
| 58913/0 | FUNZIONAM COMMISSIONE VIGILANZA PUBBLICO SPETTACOLO | previsione di competenza <i>di cui già impegnato*</i> <i>a fondo pluriennale vincolato</i> previsione di cassa | 0,00 0,00 | 0,00 0,00 0,00 | 0,00 0,00 0,00 | 0,00 0,00 0,00 |
| Totale Titolo 1 | Spese correnti | previsione di competenza <i>di cui già impegnato*</i> <i>a fondo pluriennale vincolato</i> previsione di cassa | 0,00 | 0,00 0,00 0,00 | 0,00 0,00 0,00 | 0,00 0,00 0,00 |
| Totale Programma 01 | Sistema di protezione civile | previsione di competenza <i>di cui già impegnato*</i> <i>a fondo pluriennale vincolato</i> previsione di cassa | 0,00 | 0,00 0,00 0,00 | 0,00 0,00 0,00 | 0,00 0,00 0,00 |
| Totale MISSIONE 11 | Soccorso civile | previsione di competenza <i>di cui già impegnato*</i> <i>a fondo pluriennale vincolato</i> previsione di cassa | 0,00 | 0,00 0,00 0,00 | 0,00 0,00 0,00 | 0,00 0,00 0,00 |
| Totale UO 0078 | SERVIZIO VIGILANZA TERRITORIALE | previsione di competenza <i>di cui già impegnato*</i> <i>a fondo pluriennale vincolato</i> previsione di cassa | 2.165.328,00 | 220.000,00 0,00 0,00 | 238.435,00 0,00 0,00 | 2.146.893,00 0,00 0,00 |
| | | | 4.744.441,69 | 221.816,99 | 276.951,17 | 4.689.307,51 |



P.E.G. AGGIORNATO PER UNITA' ORGANIZZATIVA

SPESE

0079 - SERVIZIO AFFARI ISTITUZIONALI

| MISSIONE, PROGRAMMA, TITOLO CAPITOLO | DENOMINAZIONE | PREVISIONI ANNO 2017 | VARIAZIONI | | SOMME RISULTANTI | RESPONSABILE |
|---|--|---|--|--------------------------------------|------------------------------|--|
| | | | in aumento | in diminuzione | | |
| <i>MISSIONE</i> | <i>01 Servizi istituzionali, generali e di gestione</i> | | | | | |
| 0101 | Programma 01 | Organi istituzionali | | | | |
| Titolo 1 | Spese correnti | | | | | |
| 30050/0 | SPESE DI MISSIONE AMMINISTRATORI E CONSIGLIERI COMUNALI | previsione di competenza <i>di cui già impegnato*</i> <i>a fondo pluriennale vincolato</i> previsione di cassa | 4.000,00 0,00 0,00 6.264,64 | 4.000,00 0,00 0,00 3.092,66 | 0,00 0,00 0,00 0,00 | 8.000,00 0,00 0,00 9.357,30 |
| 30125/0 | CONSULENZE E SERVIZI PER IL CONSIGLIO COMUNALE | previsione di competenza <i>di cui già impegnato*</i> <i>a fondo pluriennale vincolato</i> previsione di cassa | 0,00 0,00 0,00 0,00 | 0,00 0,00 0,00 0,00 | 0,00 0,00 0,00 0,00 | 0,00 0,00 0,00 0,00 |
| 30150/0 | INDENNITA' E GETTONI DI PRESENZA AI CONSIGLIERI COMUNALI | previsione di competenza <i>di cui già impegnato*</i> <i>a fondo pluriennale vincolato</i> previsione di cassa | 30.000,00 0,00 0,00 36.554,66 | 8.000,00 0,00 0,00 8.000,00 | 0,00 0,00 0,00 0,00 | 38.000,00 0,00 0,00 44.554,66 |
| 30180/0 | SPESE PER LA FESTA DELLA TOSCANA | previsione di competenza <i>di cui già impegnato*</i> <i>a fondo pluriennale vincolato</i> previsione di cassa | 2.000,00 0,00 0,00 5.470,00 | 0,00 0,00 0,00 0,00 | 0,00 0,00 0,00 0,00 | 2.000,00 0,00 0,00 5.470,00 |
| 31050/0 | ADESIONE A.N.C.I. ED ALTRE ASSOCIAZIONI | previsione di competenza <i>di cui già impegnato*</i> <i>a fondo pluriennale vincolato</i> previsione di cassa | 28.485,00 0,00 0,00 28.485,00 | 0,00 0,00 0,00 0,00 | 0,00 0,00 0,00 0,00 | 28.485,00 0,00 0,00 28.485,00 |
| 31214/0 | ALTRI BENI DI CONSUMO PER LA PROMOZIONE DELLA PARTECIPAZIONE | previsione di competenza <i>di cui già impegnato*</i> <i>a fondo pluriennale vincolato</i> previsione di cassa | 0,00 0,00 0,00 0,00 | 0,00 0,00 0,00 0,00 | 0,00 0,00 0,00 0,00 | 0,00 0,00 0,00 0,00 |
| 31225/0 | ALTRI BENI DI CONSUMO PER CONSIGLIO COMUNALE | previsione di competenza <i>di cui già impegnato*</i> <i>a fondo pluriennale vincolato</i> | 0,00 0,00 0,00 | 0,00 0,00 0,00 | 0,00 0,00 0,00 | 0,00 0,00 0,00 |



P.E.G. AGGIORNATO PER UNITA' ORGANIZZATIVA

SPESE

0079 - SERVIZIO AFFARI ISTITUZIONALI

| MISSIONE,PROGRAMMA,TITOLO CAPITOLO | DENOMINAZIONE | | PREVISIONI ANNO 2017 | VARIAZIONI | | SOMME RISULTANTI | RESPONSABILE |
|---------------------------------------|---|--------------------------------------|----------------------------|-------------|----------------|---------------------|--------------|
| | | | | in aumento | in diminuzione | | |
| | | previsione di cassa | | 0,00 | 0,00 | 0,00 | |
| 31233/0 | FONDI REGIONALI PER LA PARTECIPAZIONE (FC 3423) | previsione di competenza | 0,00 | 0,00 | 0,00 | 0,00 | |
| | | <i>di cui già impegnato*</i> | <i>0,00</i> | <i>0,00</i> | <i>0,00</i> | <i>0,00</i> | |
| | | <i>a fondo pluriennale vincolato</i> | | <i>0,00</i> | <i>0,00</i> | <i>0,00</i> | |
| | | previsione di cassa | | 0,00 | 0,00 | 0,00 | |
| Totale Titolo | 1 | Spese correnti | 64.485,00 | 12.000,00 | 0,00 | 76.485,00 | |
| | | <i>di cui già impegnato*</i> | | <i>0,00</i> | <i>0,00</i> | <i>0,00</i> | |
| | | <i>a fondo pluriennale vincolato</i> | | <i>0,00</i> | <i>0,00</i> | <i>0,00</i> | |
| | | previsione di cassa | 76.774,30 | 11.092,66 | 0,00 | 87.866,96 | |
| Totale Programma | 01 | Organi istituzionali | 64.485,00 | 12.000,00 | 0,00 | 76.485,00 | |
| | | <i>di cui già impegnato*</i> | | <i>0,00</i> | <i>0,00</i> | <i>0,00</i> | |
| | | <i>a fondo pluriennale vincolato</i> | | <i>0,00</i> | <i>0,00</i> | <i>0,00</i> | |
| | | previsione di cassa | 76.774,30 | 11.092,66 | 0,00 | 87.866,96 | |
| 0102 | Programma | 02 | Segreteria generale | | | | |
| | Titolo 1 | Spese correnti | | | | | |
| 30591/0 | FORMAZIONE PROFESSIONALE SEGRETERIA GENERALE | previsione di competenza | 1.000,00 | 0,00 | 0,00 | 1.000,00 | |
| | | <i>di cui già impegnato*</i> | <i>0,00</i> | <i>0,00</i> | <i>0,00</i> | <i>0,00</i> | |
| | | <i>a fondo pluriennale vincolato</i> | | <i>0,00</i> | <i>0,00</i> | <i>0,00</i> | |
| | | previsione di cassa | 2.172,00 | 0,00 | 1.172,00 | 1.000,00 | |
| 30683/0 | LAVORO STRAORDINARIO SEGRETERIA GENERALE | previsione di competenza | 400,00 | 3.600,00 | 0,00 | 4.000,00 | |
| | | <i>di cui già impegnato*</i> | <i>0,00</i> | <i>0,00</i> | <i>0,00</i> | <i>0,00</i> | |
| | | <i>a fondo pluriennale vincolato</i> | | <i>0,00</i> | <i>0,00</i> | <i>0,00</i> | |
| | | previsione di cassa | 981,06 | 3.574,07 | 0,00 | 4.555,13 | |
| 30980/0 | BENI SPECIFICI PER SEGRETERIA GENERALE | previsione di competenza | 0,00 | 0,00 | 0,00 | 0,00 | |
| | | <i>di cui già impegnato*</i> | <i>0,00</i> | <i>0,00</i> | <i>0,00</i> | <i>0,00</i> | |
| | | <i>a fondo pluriennale vincolato</i> | | <i>0,00</i> | <i>0,00</i> | <i>0,00</i> | |
| | | previsione di cassa | | 0,00 | 0,00 | 0,00 | |
| 32030/0 | CONSULENZE E SERVIZI SEGRETERIA GENERALE | previsione di competenza | 9.000,00 | 300,00 | 0,00 | 9.300,00 | |
| | | <i>di cui già impegnato*</i> | <i>0,00</i> | <i>0,00</i> | <i>0,00</i> | <i>0,00</i> | |
| | | <i>a fondo pluriennale vincolato</i> | | <i>0,00</i> | <i>0,00</i> | <i>0,00</i> | |
| | | previsione di cassa | 12.577,44 | 300,00 | 0,00 | 12.877,44 | |



P.E.G. AGGIORNATO PER UNITA' ORGANIZZATIVA

SPESE

0079 - SERVIZIO AFFARI ISTITUZIONALI

| MISSIONE,PROGRAMMA,TITOLO CAPITOLO | DENOMINAZIONE | | PREVISIONI ANNO 2017 | VARIAZIONI | | SOMME RISULTANTI | RESPONSABILE |
|---------------------------------------|---|--|-------------------------|------------|----------------|---------------------|--------------|
| | | | | in aumento | in diminuzione | | |
| Totale Titolo 1 | Spese correnti | previsione di competenza | 10.400,00 | 3.900,00 | 0,00 | 14.300,00 | |
| | | <i>di cui già impegnato*</i> | | 0,00 | 0,00 | 0,00 | |
| | | <i>a fondo pluriennale vincolato</i> | | 0,00 | 0,00 | 0,00 | |
| | | previsione di cassa | 15.730,50 | 3.874,07 | 1.172,00 | 18.432,57 | |
| Totale Programma 02 | Segreteria generale | previsione di competenza | 10.400,00 | 3.900,00 | 0,00 | 14.300,00 | |
| | | <i>di cui già impegnato*</i> | | 0,00 | 0,00 | 0,00 | |
| | | <i>a fondo pluriennale vincolato</i> | | 0,00 | 0,00 | 0,00 | |
| | | previsione di cassa | 15.730,50 | 3.874,07 | 1.172,00 | 18.432,57 | |
| 0107 | Programma 07 | Elezioni e consultazioni popolari - Anagrafe e stato civile | | | | | |
| Titolo 1 | Spese correnti | | | | | | |
| 32187/0 | IRAP PERSONALE PER CONSULTAZIONI ELETTORALI (FC 10630) | previsione di competenza | 11.560,00 | 0,00 | 0,00 | 11.560,00 | |
| | | <i>di cui già impegnato*</i> | 0,00 | 0,00 | 0,00 | 0,00 | |
| | | <i>a fondo pluriennale vincolato</i> | | 0,00 | 0,00 | 0,00 | |
| | | previsione di cassa | 16.660,00 | 0,00 | 764,28 | 15.895,72 | |
| 32210/0 | SPESE PER LE CONSULTAZIONI ELETTORALI | previsione di competenza | 3.000,00 | 0,00 | 3.000,00 | 0,00 | |
| | | <i>di cui già impegnato*</i> | 0,00 | 0,00 | 0,00 | 0,00 | |
| | | <i>a fondo pluriennale vincolato</i> | | 0,00 | 0,00 | 0,00 | |
| | | previsione di cassa | 7.541,00 | 0,00 | 3.000,00 | 4.541,00 | |
| 32776/0 | STRAORDINARIO PERSONALE PER CONSULTAZIONI ELETTORALI (FC 10630) | previsione di competenza | 136.000,00 | 0,00 | 0,00 | 136.000,00 | |
| | | <i>di cui già impegnato*</i> | 0,00 | 0,00 | 0,00 | 0,00 | |
| | | <i>a fondo pluriennale vincolato</i> | | 0,00 | 0,00 | 0,00 | |
| | | previsione di cassa | 196.000,00 | 0,00 | 8.991,53 | 187.008,47 | |
| 33612/0 | BENI PER CONSULTAZIONI ELETTORALI (FC 10630) | previsione di competenza | 11.000,00 | 0,00 | 0,00 | 11.000,00 | |
| | | <i>di cui già impegnato*</i> | 0,00 | 0,00 | 0,00 | 0,00 | |
| | | <i>a fondo pluriennale vincolato</i> | | 0,00 | 0,00 | 0,00 | |
| | | previsione di cassa | 14.334,94 | 0,00 | 0,00 | 14.334,94 | |
| 33613/0 | BENI PER CONSULTAZIONI ELETTORALI | previsione di competenza | 2.000,00 | 0,00 | 2.000,00 | 0,00 | |
| | | <i>di cui già impegnato*</i> | 0,00 | 0,00 | 0,00 | 0,00 | |
| | | <i>a fondo pluriennale vincolato</i> | | 0,00 | 0,00 | 0,00 | |
| | | previsione di cassa | 2.804,93 | 0,00 | 2.000,00 | 804,93 | |
| 33675/0 | RIMBORSI SPESE COMMISSIONE ELETTORALE CIRCONDARIALE | previsione di competenza | 400,00 | 0,00 | 0,00 | 400,00 | |
| | | <i>di cui già impegnato*</i> | 0,00 | 0,00 | 0,00 | 0,00 | |



P.E.G. AGGIORNATO PER UNITA' ORGANIZZATIVA

SPESE

0079 - SERVIZIO AFFARI ISTITUZIONALI

| MISSIONE, PROGRAMMA, TITOLO CAPITOLO | DENOMINAZIONE | | PREVISIONI ANNO 2017 | VARIAZIONI | | SOMME RISULTANTI | RESPONSABILE |
|---|---|--------------------------------------|-------------------------|------------|----------------|---------------------|--------------|
| | | | | in aumento | in diminuzione | | |
| | | <i>a fondo pluriennale vincolato</i> | | 0,00 | 0,00 | 0,00 | |
| | | previsione di cassa | 800,00 | 0,00 | 0,00 | 800,00 | |
| 33676/0 | SERVIZI PER CONSULTAZIONI ELETTORALI (FC 10630) | previsione di competenza | 209.000,00 | 0,00 | 0,00 | 209.000,00 | |
| | | <i>di cui già impegnato*</i> | 0,00 | 0,00 | 0,00 | 0,00 | |
| | | <i>a fondo pluriennale vincolato</i> | | 0,00 | 0,00 | 0,00 | |
| | | previsione di cassa | 295.759,00 | 0,00 | 4.482,01 | 291.276,99 | |
| 33677/0 | SERVIZI PER CONSULTAZIONI ELETTORALI | previsione di competenza | 0,00 | 0,00 | 0,00 | 0,00 | |
| | | <i>di cui già impegnato*</i> | 0,00 | 0,00 | 0,00 | 0,00 | |
| | | <i>a fondo pluriennale vincolato</i> | | 0,00 | 0,00 | 0,00 | |
| | | previsione di cassa | 700,00 | 0,00 | 0,00 | 700,00 | |
| 33751/0 | CONTRIBUTI EFFETTIVI PERSONALE PER CONSULTAZIONI ELETTORALI (FC 10630) | previsione di competenza | 32.440,00 | 0,00 | 0,00 | 32.440,00 | |
| | | <i>di cui già impegnato*</i> | 0,00 | 0,00 | 0,00 | 0,00 | |
| | | <i>a fondo pluriennale vincolato</i> | | 0,00 | 0,00 | 0,00 | |
| | | previsione di cassa | 46.720,00 | 0,00 | 2.139,98 | 44.580,02 | |
| Totale Titolo | 1 Spese correnti | previsione di competenza | 405.400,00 | 0,00 | 5.000,00 | 400.400,00 | |
| | | <i>di cui già impegnato*</i> | | 0,00 | 0,00 | 0,00 | |
| | | <i>a fondo pluriennale vincolato</i> | | 0,00 | 0,00 | 0,00 | |
| | | previsione di cassa | 581.319,87 | 0,00 | 21.377,80 | 559.942,07 | |
| Totale Programma | 07 Elezioni e consultazioni popolari - Anagrafe e stato civile | previsione di competenza | 405.400,00 | 0,00 | 5.000,00 | 400.400,00 | |
| | | <i>di cui già impegnato*</i> | | 0,00 | 0,00 | 0,00 | |
| | | <i>a fondo pluriennale vincolato</i> | | 0,00 | 0,00 | 0,00 | |
| | | previsione di cassa | 581.319,87 | 0,00 | 21.377,80 | 559.942,07 | |
| Totale MISSIONE 01 | Servizi istituzionali, generali e di gestione | previsione di competenza | 480.285,00 | 15.900,00 | 5.000,00 | 491.185,00 | |
| | | <i>di cui già impegnato*</i> | | 0,00 | 0,00 | 0,00 | |
| | | <i>a fondo pluriennale vincolato</i> | | 0,00 | 0,00 | 0,00 | |
| | | previsione di cassa | 673.824,67 | 14.966,73 | 22.549,80 | 666.241,60 | |



P.E.G. AGGIORNATO PER UNITA' ORGANIZZATIVA

SPESE

0079 - SERVIZIO AFFARI ISTITUZIONALI

| MISSIONE, PROGRAMMA, TITOLO CAPITOLO | DENOMINAZIONE | PREVISIONI ANNO 2017 | VARIAZIONI | | SOMME RISULTANTI | RESPONSABILE |
|---|--|---|----------------|----------------------------|----------------------------|------------------------------|
| | | | in aumento | in diminuzione | | |
| <i>MISSIONE</i> 12 | <i>Diritti sociali, politiche sociali e famiglia</i> | | | | | |
| 1204 Programma 04 | Interventi per soggetti a rischio di esclusione sociale | | | | | |
| Titolo 1 | Spese correnti | | | | | |
| 47500/0 | INDENNITA'DI RESIDENZA AI FARMACISTI RURALI - L.221/68 | previsione di competenza <i>di cui già impegnato*</i> <i>a fondo pluriennale vincolato</i> | 800,00 0,00 | 0,00 0,00 | 0,00 0,00 | 800,00 0,00 |
| | | previsione di cassa | 800,00 | 0,00 | 0,00 | 800,00 |
| Totale Titolo 1 | Spese correnti | previsione di competenza <i>di cui già impegnato*</i> <i>a fondo pluriennale vincolato</i> | 800,00 | 0,00 0,00 | 0,00 0,00 | 800,00 0,00 |
| | | previsione di cassa | 800,00 | 0,00 | 0,00 | 800,00 |
| Totale Programma 04 | Interventi per soggetti a rischio di esclusione sociale | previsione di competenza <i>di cui già impegnato*</i> <i>a fondo pluriennale vincolato</i> | 800,00 | 0,00 0,00 | 0,00 0,00 | 800,00 0,00 |
| | | previsione di cassa | 800,00 | 0,00 | 0,00 | 800,00 |
| Totale MISSIONE 12 | <i>Diritti sociali, politiche sociali e famiglia</i> | previsione di competenza <i>di cui già impegnato*</i> <i>a fondo pluriennale vincolato</i> | 800,00 | 0,00 0,00 | 0,00 0,00 | 800,00 0,00 |
| | | previsione di cassa | 800,00 | 0,00 | 0,00 | 800,00 |



P.E.G. AGGIORNATO PER UNITA' ORGANIZZATIVA

SPESE

0079 - SERVIZIO AFFARI ISTITUZIONALI

| MISSIONE, PROGRAMMA, TITOLO CAPITOLO | DENOMINAZIONE | PREVISIONI ANNO 2017 | VARIAZIONI | | SOMME RISULTANTI | RESPONSABILE |
|---|--------------------------------|--|---|---|---------------------------------------|--|
| | | | in aumento | in diminuzione | | |
| <i>MISSIONE</i> 99 | <i>Servizi per conto terzi</i> | | | | | |
| 9901 | Programma 01 | Servizi per conto terzi - partite di giro | | | | |
| | Titolo 7 | Uscite per conto terzi e partite di giro | | | | |
| | 87550/0 | SPESE PER LE ELEZIONI (FINANZ.DA CAP.28015 E.) | previsione di competenza <i>di cui già impegnato*</i> <i>a fondo pluriennale vincolato</i> previsione di cassa | 0,00 0,00 0,00 0,00 | 0,00 0,00 0,00 0,00 | 0,00 0,00 0,00 0,00 |
| | Totale Titolo 7 | Uscite per conto terzi e partite di giro | previsione di competenza <i>di cui già impegnato*</i> <i>a fondo pluriennale vincolato</i> previsione di cassa | 0,00 0,00 0,00 0,00 | 0,00 0,00 0,00 0,00 | 0,00 0,00 0,00 0,00 |
| | Totale Programma 01 | Servizi per conto terzi - partite di giro | previsione di competenza <i>di cui già impegnato*</i> <i>a fondo pluriennale vincolato</i> previsione di cassa | 0,00 0,00 0,00 0,00 | 0,00 0,00 0,00 0,00 | 0,00 0,00 0,00 0,00 |
| | Totale MISSIONE 99 | Servizi per conto terzi | previsione di competenza <i>di cui già impegnato*</i> <i>a fondo pluriennale vincolato</i> previsione di cassa | 0,00 0,00 0,00 0,00 | 0,00 0,00 0,00 0,00 | 0,00 0,00 0,00 0,00 |
| | Totale UO 0079 | SERVIZIO AFFARI ISTITUZIONALI | previsione di competenza <i>di cui già impegnato*</i> <i>a fondo pluriennale vincolato</i> previsione di cassa | 481.085,00 15.900,00 0,00 674.624,67 | 5.000,00 0,00 0,00 14.966,73 | 491.985,00 0,00 0,00 667.041,60 |



P.E.G. AGGIORNATO PER UNITA' ORGANIZZATIVA
SPESE

0081 - SERVIZIO EDILIZIA ISTITUZ E SCOLASTICA, BENI VINCOLATI

| MISSIONE, PROGRAMMA, TITOLO CAPITOLO | DENOMINAZIONE | PREVISIONI ANNO 2017 | VARIAZIONI | | SOMME RISULTANTI | RESPONSABILE |
|---|--|---|---|------------------------------------|----------------------|--------------------------------|
| | | | in aumento | in diminuzione | | |
| <i>MISSIONE</i> | <i>01</i> | <i>Servizi istituzionali, generali e di gestione</i> | | | | |
| 0105 | Programma 05 | Gestione dei beni demaniali e patrimoniali | | | | |
| Titolo 1 | Spese correnti | | | | | |
| 30820/0 | VERIFICHE PERIODICHE IMPIANTI- ATTREZZATURE- CONCESSIONI | previsione di competenza <i>di cui già impegnato*</i> <i>a fondo pluriennale vincolato</i> previsione di cassa | 36.895,00 0,00 53.786,68 | 10.000,00 0,00 9.996,04 | 0,00 0,00 0,00 | 46.895,00 0,00 63.782,72 |
| 31195/2 | RISCALDAMENTO SEDI CIRCOSCRIZIONI | previsione di competenza <i>di cui già impegnato*</i> <i>a fondo pluriennale vincolato</i> previsione di cassa | 0,00 0,00 | 0,00 0,00 | 0,00 0,00 | 0,00 0,00 |
| 31300/0 | RISCALDAMENTO UFFICI COMUNALI | previsione di competenza <i>di cui già impegnato*</i> <i>a fondo pluriennale vincolato</i> previsione di cassa | 0,00 0,00 | 0,00 0,00 | 0,00 0,00 | 0,00 0,00 |
| 34213/0 | MANUTENZIONE ASCENSORI | previsione di competenza <i>di cui già impegnato*</i> <i>a fondo pluriennale vincolato</i> previsione di cassa | 15.770,00 0,00 24.465,73 | 0,00 0,00 0,00 | 0,00 0,00 2,92 | 15.770,00 0,00 24.462,81 |
| Totale Titolo | 1 | Spese correnti | previsione di competenza <i>di cui già impegnato*</i> <i>a fondo pluriennale vincolato</i> previsione di cassa | 52.665,00 10.000,00 0,00 | 0,00 0,00 0,00 | 62.665,00 0,00 88.245,53 |
| Totale Programma | 05 | Gestione dei beni demaniali e patrimoniali | previsione di competenza <i>di cui già impegnato*</i> <i>a fondo pluriennale vincolato</i> previsione di cassa | 52.665,00 10.000,00 9.996,04 | 0,00 0,00 2,92 | 62.665,00 0,00 88.245,53 |
| 0106 | Programma 06 | Ufficio tecnico | | | | |
| Titolo 1 | Spese correnti | | | | | |
| 30810/0 | MANUTENZIONE LOCALI UFFICI (DPR380/01) | previsione di competenza <i>di cui già impegnato*</i> <i>a fondo pluriennale vincolato</i> | 20.000,00 0,00 | 0,00 0,00 | 0,00 0,00 | 20.000,00 0,00 |



P.E.G. AGGIORNATO PER UNITA' ORGANIZZATIVA SPESE

0081 - SERVIZIO EDILIZIA ISTITUZ E SCOLASTICA, BENI VINCOLATI

| MISSIONE, PROGRAMMA, TITOLO CAPITOLO | DENOMINAZIONE | | PREVISIONI ANNO 2017 | VARIAZIONI | | SOMME RISULTANTI | RESPONSABILE |
|---|--|--------------------------------------|-------------------------|------------|----------------|---------------------|--------------|
| | | | | in aumento | in diminuzione | | |
| | | previsione di cassa | 31.400,00 | 0,00 | 0,01 | 31.399,99 | |
| 30811/0 | MANUTENZIONE LOCALI UFFICI | previsione di competenza | 40.000,00 | 0,00 | 10.000,00 | 30.000,00 | |
| | | <i>di cui già impegnato*</i> | 0,00 | 0,00 | 0,00 | 0,00 | |
| | | <i>a fondo pluriennale vincolato</i> | | 0,00 | 0,00 | 0,00 | |
| | | previsione di cassa | 64.023,07 | 0,00 | 10.085,74 | 53.937,33 | |
| 31350/0 | MANUTENZIONE IMPIANTI RISCALDAMENTO (DPR380/01) | previsione di competenza | 2.000,00 | 0,00 | 0,00 | 2.000,00 | |
| | | <i>di cui già impegnato*</i> | 0,00 | 0,00 | 0,00 | 0,00 | |
| | | <i>a fondo pluriennale vincolato</i> | | 0,00 | 0,00 | 0,00 | |
| | | previsione di cassa | 3.393,82 | 0,00 | 0,00 | 3.393,82 | |
| 33190/0 | STRAORDINARIO PERSONALE SERVIZIO MANUTENZIONI | previsione di competenza | 0,00 | 0,00 | 0,00 | 0,00 | |
| | | <i>di cui già impegnato*</i> | 0,00 | 0,00 | 0,00 | 0,00 | |
| | | <i>a fondo pluriennale vincolato</i> | | 0,00 | 0,00 | 0,00 | |
| | | previsione di cassa | | 0,00 | 0,00 | 0,00 | |
| 34110/0 | MANUTENZIONE IMMOBILI (DPR380/01) | previsione di competenza | 17.000,00 | 0,00 | 0,00 | 17.000,00 | |
| | | <i>di cui già impegnato*</i> | 0,00 | 0,00 | 0,00 | 0,00 | |
| | | <i>a fondo pluriennale vincolato</i> | | 0,00 | 0,00 | 0,00 | |
| | | previsione di cassa | 20.485,00 | 0,00 | 0,00 | 20.485,00 | |
| 34111/0 | MANUTENZIONE IMMOBILI | previsione di competenza | 50.000,00 | 0,00 | 10.000,00 | 40.000,00 | |
| | | <i>di cui già impegnato*</i> | 0,00 | 0,00 | 0,00 | 0,00 | |
| | | <i>a fondo pluriennale vincolato</i> | | 0,00 | 0,00 | 0,00 | |
| | | previsione di cassa | 81.306,11 | 0,00 | 10.783,47 | 70.522,64 | |
| Totale Titolo | 1 | Spese correnti | | | | | |
| | | previsione di competenza | 129.000,00 | 0,00 | 20.000,00 | 109.000,00 | |
| | | <i>di cui già impegnato*</i> | | 0,00 | 0,00 | 0,00 | |
| | | <i>a fondo pluriennale vincolato</i> | | 0,00 | 0,00 | 0,00 | |
| | | previsione di cassa | 200.608,00 | 0,00 | 20.869,22 | 179.738,78 | |
| Titolo 2 | | Spese in conto capitale | | | | | |
| 33333/0 | PROGETTAZIONE ESTERNA SERVIZIO MANUTENZIONI | previsione di competenza | 0,00 | 0,00 | 0,00 | 0,00 | |
| | | <i>di cui già impegnato*</i> | 0,00 | 0,00 | 0,00 | 0,00 | |
| | | <i>a fondo pluriennale vincolato</i> | | 0,00 | 0,00 | 0,00 | |
| | | previsione di cassa | | 0,00 | 0,00 | 0,00 | |
| 33338/0 | PROGETTAZIONE ESTERNA LLPP (A.A.VINC DPR 380/01) | previsione di competenza | 0,00 | 2.049,60 | 0,00 | 2.049,60 | |
| | | <i>di cui già impegnato*</i> | 0,00 | 2.049,60 | 0,00 | 2.049,60 | |
| | | <i>a fondo pluriennale vincolato</i> | | 0,00 | 0,00 | 0,00 | |



P.E.G. AGGIORNATO PER UNITA' ORGANIZZATIVA SPESE

0081 - SERVIZIO EDILIZIA ISTITUZ E SCOLASTICA, BENI VINCOLATI

| MISSIONE, PROGRAMMA, TITOLO CAPITOLO | DENOMINAZIONE | | PREVISIONI ANNO 2017 | VARIAZIONI | | SOMME RISULTANTI | RESPONSABILE |
|---|--|--------------------------------------|-------------------------|------------|----------------|---------------------|--------------|
| | | | | in aumento | in diminuzione | | |
| | | previsione di cassa | 33.118,80 | 0,00 | 11.529,60 | 21.589,20 | |
| 52746/0 | CONSOLIDAMENTO EX-OSPEDALE (DISMISSIONI) | previsione di competenza | 0,00 | 0,00 | 0,00 | 0,00 | |
| | | <i>di cui già impegnato*</i> | 0,00 | 0,00 | 0,00 | 0,00 | |
| | | <i>a fondo pluriennale vincolato</i> | | 0,00 | 0,00 | 0,00 | |
| | | previsione di cassa | | 0,00 | 0,00 | 0,00 | |
| 52754/0 | INTERVENTI SUGLI IMMOBILI (AVANZO AMMINISTRAZIONE DPR 380/01) | previsione di competenza | 0,00 | 102.000,00 | 0,00 | 102.000,00 | |
| | | <i>di cui già impegnato*</i> | 0,00 | 0,00 | 0,00 | 0,00 | |
| | | <i>a fondo pluriennale vincolato</i> | | 0,00 | 0,00 | 0,00 | |
| | | previsione di cassa | 8.238,87 | 100.899,09 | 0,00 | 109.137,96 | |
| 52755/0 | FONDI REGIONE INTERVENTI SUL PATRIMONIO (FC) | previsione di competenza | 75.000,00 | 0,00 | 0,00 | 75.000,00 | |
| | | <i>di cui già impegnato*</i> | 0,00 | 0,00 | 0,00 | 0,00 | |
| | | <i>a fondo pluriennale vincolato</i> | | 0,00 | 0,00 | 0,00 | |
| | | previsione di cassa | 80.939,27 | 0,00 | 5.145,73 | 75.793,54 | |
| 52756/0 | MANUTENZIONE EDIFICI ISTITUZIONALI (DISMISSIONI) | previsione di competenza | 400.000,00 | 0,00 | 300.000,00 | 100.000,00 | |
| | | <i>di cui già impegnato*</i> | 0,00 | 0,00 | 0,00 | 0,00 | |
| | | <i>a fondo pluriennale vincolato</i> | | 0,00 | 0,00 | 0,00 | |
| | | previsione di cassa | 400.000,00 | 0,00 | 300.000,00 | 100.000,00 | |
| 52757/0 | INTERVENTI SUGLI EDIFICI (AVANZO AMM. LIBERO) | previsione di competenza | 0,00 | 0,00 | 0,00 | 0,00 | |
| | | <i>di cui già impegnato*</i> | 0,00 | 0,00 | 0,00 | 0,00 | |
| | | <i>a fondo pluriennale vincolato</i> | | 0,00 | 0,00 | 0,00 | |
| | | previsione di cassa | | 0,00 | 0,00 | 0,00 | |
| 52759/0 | MANUTENZIONE EDIFICI ISTITUZIONALI (A.A. VINC) | previsione di competenza | 0,00 | 22.445,00 | 0,00 | 22.445,00 | |
| | | <i>di cui già impegnato*</i> | 0,00 | 22.445,00 | 0,00 | 22.445,00 | |
| | | <i>a fondo pluriennale vincolato</i> | | 0,00 | 0,00 | 0,00 | |
| | | previsione di cassa | 62.559,38 | 0,00 | 23.708,08 | 38.851,30 | |
| 52762/0 | DEMOLIZIONE EX OSPEDALE (AVANZO VINCOLATO) | previsione di competenza | 0,00 | 0,00 | 0,00 | 0,00 | |
| | | <i>di cui già impegnato*</i> | 0,00 | 0,00 | 0,00 | 0,00 | |
| | | <i>a fondo pluriennale vincolato</i> | | 0,00 | 0,00 | 0,00 | |
| | | previsione di cassa | 3.102,27 | 0,00 | 0,00 | 3.102,27 | |
| 52765/0 | INTERVENTI SUGLI EDIFICI ISTITUZIONALI (DPR 380/01) | previsione di competenza | 300.000,00 | 0,00 | 58.500,00 | 241.500,00 | |
| | | <i>di cui già impegnato*</i> | 0,00 | 40.000,00 | 0,00 | 40.000,00 | |
| | | <i>a fondo pluriennale vincolato</i> | | 0,00 | 0,00 | 0,00 | |
| | | previsione di cassa | 358.996,48 | 0,00 | 98.500,00 | 260.496,48 | |



P.E.G. AGGIORNATO PER UNITA' ORGANIZZATIVA

SPESE

0081 - SERVIZIO EDILIZIA ISTITUZ E SCOLASTICA, BENI VINCOLATI

| MISSIONE, PROGRAMMA, TITOLO CAPITOLO | DENOMINAZIONE | | PREVISIONI ANNO 2017 | VARIAZIONI | | SOMME RISULTANTI | RESPONSABILE |
|---|------------------|--|--------------------------------------|------------|----------------|---------------------|--------------|
| | | | | in aumento | in diminuzione | | |
| Totale Titolo | 2 | Spese in conto capitale | | | | | |
| | | previsione di competenza | 775.000,00 | 126.494,60 | 358.500,00 | 542.994,60 | |
| | | <i>di cui già impegnato*</i> | | 64.494,60 | 0,00 | 64.494,60 | |
| | | <i>a fondo pluriennale vincolato</i> | | 0,00 | 0,00 | 0,00 | |
| | | previsione di cassa | 946.955,07 | 100.899,09 | 438.883,41 | 608.970,75 | |
| Totale Programma | 06 | Ufficio tecnico | | | | | |
| | | previsione di competenza | 904.000,00 | 126.494,60 | 378.500,00 | 651.994,60 | |
| | | <i>di cui già impegnato*</i> | | 64.494,60 | 0,00 | 64.494,60 | |
| | | <i>a fondo pluriennale vincolato</i> | | 0,00 | 0,00 | 0,00 | |
| | | previsione di cassa | 1.147.563,07 | 100.899,09 | 459.752,63 | 788.709,53 | |
| 0110 | Programma | 10 | Risorse umane | | | | |
| | Titolo 1 | | Spese correnti | | | | |
| | 58911/0 | APPLICAZIONE NORMATIVA SU SICUREZZA SUL LAVORO | previsione di competenza | 4.000,00 | 0,00 | 0,00 | 4.000,00 |
| | | | <i>di cui già impegnato*</i> | 0,00 | 0,00 | 0,00 | 0,00 |
| | | | <i>a fondo pluriennale vincolato</i> | 0,00 | 0,00 | 0,00 | 0,00 |
| | | | previsione di cassa | 7.372,40 | 29,27 | 0,00 | 7.401,67 |
| Totale Titolo | 1 | Spese correnti | | | | | |
| | | previsione di competenza | 4.000,00 | 0,00 | 0,00 | 4.000,00 | |
| | | <i>di cui già impegnato*</i> | | 0,00 | 0,00 | 0,00 | |
| | | <i>a fondo pluriennale vincolato</i> | | 0,00 | 0,00 | 0,00 | |
| | | previsione di cassa | 7.372,40 | 29,27 | 0,00 | 7.401,67 | |
| Totale Programma | 10 | Risorse umane | | | | | |
| | | previsione di competenza | 4.000,00 | 0,00 | 0,00 | 4.000,00 | |
| | | <i>di cui già impegnato*</i> | | 0,00 | 0,00 | 0,00 | |
| | | <i>a fondo pluriennale vincolato</i> | | 0,00 | 0,00 | 0,00 | |
| | | previsione di cassa | 7.372,40 | 29,27 | 0,00 | 7.401,67 | |
| Totale MISSIONE 01 | | Servizi istituzionali, generali e di gestione | | | | | |
| | | previsione di competenza | 960.665,00 | 136.494,60 | 378.500,00 | 718.659,60 | |
| | | <i>di cui già impegnato*</i> | | 64.494,60 | 0,00 | 64.494,60 | |
| | | <i>a fondo pluriennale vincolato</i> | | 0,00 | 0,00 | 0,00 | |
| | | previsione di cassa | 1.233.187,88 | 110.924,40 | 459.755,55 | 884.356,73 | |



P.E.G. AGGIORNATO PER UNITA' ORGANIZZATIVA

SPESE

0081 - SERVIZIO EDILIZIA ISTITUZ E SCOLASTICA, BENI VINCOLATI

| MISSIONE, PROGRAMMA, TITOLO CAPITOLO | DENOMINAZIONE | | PREVISIONI ANNO 2017 | VARIAZIONI | | SOMME RISULTANTI | RESPONSABILE |
|---|---------------------------|---|--|--------------|----------------|---------------------|--------------|
| | | | | in aumento | in diminuzione | | |
| <i>MISSIONE</i> 02 | <i>Giustizia</i> | | | | | | |
| 0201 | Programma 01 | Uffici giudiziari | | | | | |
| | Titolo 1 | Spese correnti | | | | | |
| | 35100/0 | BENI SPECIFICI PER UFFICI GIUDIZIARI | previsione di competenza <i>di cui già impegnato*</i> <i>a fondo pluriennale vincolato</i> | 0,00 0,00 | 0,00 0,00 | 0,00 0,00 | 0,00 0,00 |
| | | | previsione di cassa | 1.210,00 | 0,00 | 1.210,00 | 0,00 |
| | Totale Titolo | 1 Spese correnti | previsione di competenza <i>di cui già impegnato*</i> <i>a fondo pluriennale vincolato</i> | 0,00 0,00 | 0,00 0,00 | 0,00 0,00 | 0,00 0,00 |
| | | | previsione di cassa | 1.210,00 | 0,00 | 1.210,00 | 0,00 |
| | Titolo 2 | Spese in conto capitale | | | | | |
| | 52787/0 | RISTRUTTURAZIONE PALAZZI GIUSTIZIA-F.C.14109-CARICO STATO | previsione di competenza <i>di cui già impegnato*</i> <i>a fondo pluriennale vincolato</i> | 0,00 0,00 | 0,00 0,00 | 0,00 0,00 | 0,00 0,00 |
| | | | previsione di cassa | 0,00 | 0,00 | 0,00 | 0,00 |
| | Totale Titolo | 2 Spese in conto capitale | previsione di competenza <i>di cui già impegnato*</i> <i>a fondo pluriennale vincolato</i> | 0,00 0,00 | 0,00 0,00 | 0,00 0,00 | 0,00 0,00 |
| | | | previsione di cassa | 0,00 | 0,00 | 0,00 | 0,00 |
| | Totale Programma | 01 Uffici giudiziari | previsione di competenza <i>di cui già impegnato*</i> <i>a fondo pluriennale vincolato</i> | 0,00 0,00 | 0,00 0,00 | 0,00 0,00 | 0,00 0,00 |
| | | | previsione di cassa | 1.210,00 | 0,00 | 1.210,00 | 0,00 |
| | Totale MISSIONE 02 | Giustizia | previsione di competenza <i>di cui già impegnato*</i> <i>a fondo pluriennale vincolato</i> | 0,00 0,00 | 0,00 0,00 | 0,00 0,00 | 0,00 0,00 |
| | | | previsione di cassa | 1.210,00 | 0,00 | 1.210,00 | 0,00 |



P.E.G. AGGIORNATO PER UNITA' ORGANIZZATIVA
SPESE

0081 - SERVIZIO EDILIZIA ISTITUZ E SCOLASTICA, BENI VINCOLATI

| MISSIONE, PROGRAMMA, TITOLO CAPITOLO | DENOMINAZIONE | | PREVISIONI ANNO 2017 | VARIAZIONI | | SOMME RISULTANTI | RESPONSABILE |
|---|---------------------------|---|---|--|--|--|--|
| | | | | in aumento | in diminuzione | | |
| <i>MISSIONE</i> | <i>03</i> | <i>Ordine pubblico e sicurezza</i> | | | | | |
| 0301 | Programma | 01 | Polizia locale e amministrativa | | | | |
| | Titolo 2 | | Spese in conto capitale | | | | |
| | 52010/0 | IMPIANTI DI VIDEOSORVEGLIANZA (DISMISSIONI) | previsione di competenza <i>di cui già impegnato*</i> <i>a fondo pluriennale vincolato</i> previsione di cassa | 200.000,00 0,00 0,00 200.000,00 | 0,00 0,00 0,00 0,00 | 200.000,00 0,00 0,00 200.000,00 | 0,00 0,00 0,00 0,00 |
| | Totale Titolo | 2 | Spese in conto capitale | 200.000,00 | 0,00 | 200.000,00 | 0,00 |
| | | | <i>di cui già impegnato*</i> <i>a fondo pluriennale vincolato</i> previsione di cassa | 0,00 0,00 200.000,00 | 0,00 0,00 0,00 | 0,00 0,00 200.000,00 | 0,00 0,00 0,00 |
| | Totale Programma | 01 | Polizia locale e amministrativa | 200.000,00 | 0,00 | 200.000,00 | 0,00 |
| | | | <i>di cui già impegnato*</i> <i>a fondo pluriennale vincolato</i> previsione di cassa | 0,00 0,00 200.000,00 | 0,00 0,00 0,00 | 0,00 0,00 200.000,00 | 0,00 0,00 0,00 |
| | Totale MISSIONE 03 | Ordine pubblico e sicurezza | previsione di competenza <i>di cui già impegnato*</i> <i>a fondo pluriennale vincolato</i> previsione di cassa | 200.000,00 0,00 0,00 200.000,00 | 0,00 0,00 0,00 0,00 | 200.000,00 0,00 0,00 200.000,00 | 0,00 0,00 0,00 0,00 |



P.E.G. AGGIORNATO PER UNITA' ORGANIZZATIVA

SPESE

0081 - SERVIZIO EDILIZIA ISTITUZ E SCOLASTICA, BENI VINCOLATI

| MISSIONE, PROGRAMMA, TITOLO CAPITOLO | DENOMINAZIONE | PREVISIONI ANNO 2017 | VARIAZIONI | | SOMME RISULTANTI | RESPONSABILE |
|---|---|--|----------------------------------|----------------------|----------------------------------|--------------------------------|
| | | | in aumento | in diminuzione | | |
| <i>MISSIONE</i> | <i>04 Istruzione e diritto allo studio</i> | | | | | |
| 0401 | Programma 01 Istruzione prescolastica | | | | | |
| Titolo 1 | Spese correnti | | | | | |
| 36350/0 | MANUTENZIONE MATERNE COMUNALI (DPR380/01) | previsione di competenza <i>di cui già impegnato*</i> a fondo pluriennale vincolato previsione di cassa | 20.000,00 0,00 30.555,60 | 0,00 0,00 0,00 | 0,00 0,00 0,00 | 20.000,00 0,00 30.555,60 |
| 36351/0 | MANUTENZIONE MATERNE COMUNALI | previsione di competenza <i>di cui già impegnato*</i> a fondo pluriennale vincolato previsione di cassa | 0,00 0,00 | 0,00 0,00 | 0,00 0,00 | 0,00 0,00 |
| 36430/0 | MANUTENZIONE SCUOLE MATERNE STATALI (DPR380/01) | previsione di competenza <i>di cui già impegnato*</i> a fondo pluriennale vincolato previsione di cassa | 20.000,00 0,00 35.011,68 | 0,00 0,00 0,00 | 0,00 0,00 211,37 | 20.000,00 0,00 34.800,31 |
| 36431/0 | MANUTENZIONE MATERNE STATALI | previsione di competenza <i>di cui già impegnato*</i> a fondo pluriennale vincolato previsione di cassa | 0,00 0,00 | 0,00 0,00 | 0,00 0,00 | 0,00 0,00 |
| Totale Titolo | 1 Spese correnti | previsione di competenza <i>di cui già impegnato*</i> a fondo pluriennale vincolato previsione di cassa | 40.000,00 0,00 65.567,28 | 0,00 0,00 0,00 | 0,00 0,00 211,37 | 40.000,00 0,00 65.355,91 |
| Titolo 2 | Spese in conto capitale | | | | | |
| 52863/0 | MANUTENZIONE EDIFICI SCUOLE MATERNE | previsione di competenza <i>di cui già impegnato*</i> a fondo pluriennale vincolato previsione di cassa | 200.000,00 0,00 200.000,00 | 0,00 0,00 0,00 | 150.000,00 0,00 150.000,00 | 50.000,00 0,00 50.000,00 |
| 52864/0 | INTERVENTI SCUOLE MATERNE (AVANZO AMMINISTRAZIONE DPR 380/01) | previsione di competenza <i>di cui già impegnato*</i> a fondo pluriennale vincolato | 0,00 0,00 | 0,00 0,00 | 0,00 0,00 | 0,00 0,00 |



**P.E.G. AGGIORNATO PER UNITA' ORGANIZZATIVA
SPESE**

0081 - SERVIZIO EDILIZIA ISTITUZ E SCOLASTICA, BENI VINCOLATI

| MISSIONE,PROGRAMMA,TITOLO CAPITOLO | DENOMINAZIONE | | PREVISIONI ANNO 2017 | VARIAZIONI | | SOMME RISULTANTI | RESPONSABILE |
|---------------------------------------|---|--|---|------------|----------------|---------------------|--------------|
| | | | | in aumento | in diminuzione | | |
| | | previsione di cassa | 364,46 | 0,00 | 364,46 | 0,00 | |
| 52865/0 | MANUTENZIONE SCUOLE MATERNE (DPR 380/01) | previsione di competenza | 100.000,00 | 9.323,34 | 0,00 | 109.323,34 | |
| | | <i>di cui già impegnato*</i> | 0,00 | 9.323,34 | 0,00 | 9.323,34 | |
| | | <i>a fondo pluriennale vincolato</i> | | 0,00 | 0,00 | 0,00 | |
| | | previsione di cassa | 150.000,00 | 0,00 | 0,00 | 150.000,00 | |
| 52866/0 | MANUTENZIONE MATERNA VIA FIESOLE (FONDI R.T. 13307) | previsione di competenza | 0,00 | 0,00 | 0,00 | 0,00 | |
| | | <i>di cui già impegnato*</i> | 0,00 | 0,00 | 0,00 | 0,00 | |
| | | <i>a fondo pluriennale vincolato</i> | | 0,00 | 0,00 | 0,00 | |
| | | previsione di cassa | | 0,00 | 0,00 | 0,00 | |
| 52867/0 | MAN. STRAORDINARIA SCUOLA VIA FIESOLE (A.A. VINC.) | previsione di competenza | 0,00 | 0,00 | 0,00 | 0,00 | |
| | | <i>di cui già impegnato*</i> | 0,00 | 0,00 | 0,00 | 0,00 | |
| | | <i>a fondo pluriennale vincolato</i> | | 0,00 | 0,00 | 0,00 | |
| | | previsione di cassa | 323,30 | 0,00 | 323,30 | 0,00 | |
| 52868/0 | INTERVENTI SCUOLE MATERNE (FC 13298) | previsione di competenza | 0,00 | 0,00 | 0,00 | 0,00 | |
| | | <i>di cui già impegnato*</i> | 0,00 | 0,00 | 0,00 | 0,00 | |
| | | <i>a fondo pluriennale vincolato</i> | | 0,00 | 0,00 | 0,00 | |
| | | previsione di cassa | 39.877,22 | 0,00 | 39.100,00 | 777,22 | |
| 53878/0 | RISTRUTTURAZIONE PALESTRE SC. V. MONTEBIANCO, MAZZINI E GIOTTO (FC 11900) | previsione di competenza | 0,00 | 0,00 | 0,00 | 0,00 | |
| | | <i>di cui già impegnato*</i> | 0,00 | 0,00 | 0,00 | 0,00 | |
| | | <i>a fondo pluriennale vincolato</i> | | 0,00 | 0,00 | 0,00 | |
| | | previsione di cassa | | 0,00 | 0,00 | 0,00 | |
| Totale Titolo | 2 | Spese in conto capitale | | | | | |
| | | previsione di competenza | 300.000,00 | 9.323,34 | 150.000,00 | 159.323,34 | |
| | | <i>di cui già impegnato*</i> | | 9.323,34 | 0,00 | 9.323,34 | |
| | | <i>a fondo pluriennale vincolato</i> | | 0,00 | 0,00 | 0,00 | |
| | | previsione di cassa | 390.564,98 | 0,00 | 189.787,76 | 200.777,22 | |
| Totale Programma | 01 | Istruzione prescolastica | | | | | |
| | | previsione di competenza | 340.000,00 | 9.323,34 | 150.000,00 | 199.323,34 | |
| | | <i>di cui già impegnato*</i> | | 9.323,34 | 0,00 | 9.323,34 | |
| | | <i>a fondo pluriennale vincolato</i> | | 0,00 | 0,00 | 0,00 | |
| | | previsione di cassa | 456.132,26 | 0,00 | 189.999,13 | 266.133,13 | |
| 0402 | Programma | 02 | Altri ordini di istruzione non universitaria | | | | |
| | Titolo 1 | Spese correnti | | | | | |
| 37250/0 | | MANUTENZIONE SCUOLE ELEMENTARI (DPR380/01) | previsione di competenza | 50.000,00 | 0,00 | 50.000,00 | |



P.E.G. AGGIORNATO PER UNITA' ORGANIZZATIVA

SPESE

0081 - SERVIZIO EDILIZIA ISTITUZ E SCOLASTICA, BENI VINCOLATI

| MISSIONE,PROGRAMMA,TITOLO CAPITOLO | DENOMINAZIONE | | PREVISIONI ANNO 2017 | VARIAZIONI | | SOMME RISULTANTI | RESPONSABILE |
|---------------------------------------|--|--------------------------------------|-------------------------|------------|----------------|---------------------|--------------|
| | | | | in aumento | in diminuzione | | |
| | | <i>di cui già impegnato*</i> | 0,00 | 0,00 | 0,00 | 0,00 | |
| | | <i>a fondo pluriennale vincolato</i> | | 0,00 | 0,00 | 0,00 | |
| | | previsione di cassa | 81.179,39 | 57,77 | 0,00 | 81.237,16 | |
| 37251/0 | MANUTENZIONE SCUOLE ELEMENTARI | previsione di competenza | 0,00 | 0,00 | 0,00 | 0,00 | |
| | | <i>di cui già impegnato*</i> | 0,00 | 0,00 | 0,00 | 0,00 | |
| | | <i>a fondo pluriennale vincolato</i> | | 0,00 | 0,00 | 0,00 | |
| | | previsione di cassa | | 0,00 | 0,00 | 0,00 | |
| 37850/0 | MANUTENZIONE SCUOLE MEDIE (DPR380/01) | previsione di competenza | 25.000,00 | 0,00 | 0,00 | 25.000,00 | |
| | | <i>di cui già impegnato*</i> | 0,00 | 0,00 | 0,00 | 0,00 | |
| | | <i>a fondo pluriennale vincolato</i> | | 0,00 | 0,00 | 0,00 | |
| | | previsione di cassa | 41.758,69 | 0,00 | 13,75 | 41.744,94 | |
| 37851/0 | MANUTENZIONE SCUOLE MEDIE | previsione di competenza | 0,00 | 0,00 | 0,00 | 0,00 | |
| | | <i>di cui già impegnato*</i> | 0,00 | 0,00 | 0,00 | 0,00 | |
| | | <i>a fondo pluriennale vincolato</i> | | 0,00 | 0,00 | 0,00 | |
| | | previsione di cassa | | 0,00 | 0,00 | 0,00 | |
| Totale Titolo | 1 Spese correnti | previsione di competenza | 75.000,00 | 0,00 | 0,00 | 75.000,00 | |
| | | <i>di cui già impegnato*</i> | | 0,00 | 0,00 | 0,00 | |
| | | <i>a fondo pluriennale vincolato</i> | | 0,00 | 0,00 | 0,00 | |
| | | previsione di cassa | 122.938,08 | 57,77 | 13,75 | 122.982,10 | |
| Titolo 2 | Spese in conto capitale | | | | | | |
| 53861/0 | MANUTENZIONE SCUOLE ELEMENTARI (DPR 380/01) | previsione di competenza | 172.000,00 | 40.000,00 | 0,00 | 212.000,00 | |
| | | <i>di cui già impegnato*</i> | 0,00 | 40.000,00 | 0,00 | 40.000,00 | |
| | | <i>a fondo pluriennale vincolato</i> | | 0,00 | 0,00 | 0,00 | |
| | | previsione di cassa | 300.518,20 | 0,00 | 8.152,07 | 292.366,13 | |
| 53862/0 | MANUTENZIONE SCUOLE ELEMENTARI (DISMISSIONI) | previsione di competenza | 345.000,00 | 0,00 | 330.000,00 | 15.000,00 | |
| | | <i>di cui già impegnato*</i> | 0,00 | 0,00 | 0,00 | 0,00 | |
| | | <i>a fondo pluriennale vincolato</i> | | 0,00 | 0,00 | 0,00 | |
| | | previsione di cassa | 345.000,00 | 0,00 | 330.000,00 | 15.000,00 | |
| 53863/0 | INTERVENTI SCUOLE ELEMENTARI (AVANZO AMMINISTRAZIONE DPR 380/01) | previsione di competenza | 0,00 | 0,00 | 0,00 | 0,00 | |
| | | <i>di cui già impegnato*</i> | 0,00 | 0,00 | 0,00 | 0,00 | |
| | | <i>a fondo pluriennale vincolato</i> | | 0,00 | 0,00 | 0,00 | |
| | | previsione di cassa | 12.615,04 | 0,00 | 1.757,38 | 10.857,66 | |



P.E.G. AGGIORNATO PER UNITA' ORGANIZZATIVA
SPESE

0081 - SERVIZIO EDILIZIA ISTITUZ E SCOLASTICA, BENI VINCOLATI

| MISSIONE,PROGRAMMA,TITOLO CAPITOLO | DENOMINAZIONE | | PREVISIONI ANNO 2017 | VARIAZIONI | | SOMME RISULTANTI | RESPONSABILE |
|---------------------------------------|---|--------------------------------------|-------------------------|------------|----------------|---------------------|--------------|
| | | | | in aumento | in diminuzione | | |
| 53864/0 | ENERGIE ALTERNATIVE ELEMENTARE VIA EINAUDI (R.T. 13306) | previsione di competenza | 0,00 | 0,00 | 0,00 | 0,00 | |
| | | <i>di cui già impegnato*</i> | 0,00 | 0,00 | 0,00 | 0,00 | |
| | | <i>a fondo pluriennale vincolato</i> | | 0,00 | 0,00 | 0,00 | |
| | | previsione di cassa | | 0,00 | 0,00 | 0,00 | |
| 53865/0 | MANUTUNZIONE STRAORDINARIA.SCUOLA V. DE AMICIS-AV.AMM LIBERO | previsione di competenza | 0,00 | 0,00 | 0,00 | 0,00 | |
| | | <i>di cui già impegnato*</i> | 0,00 | 0,00 | 0,00 | 0,00 | |
| | | <i>a fondo pluriennale vincolato</i> | | 0,00 | 0,00 | 0,00 | |
| | | previsione di cassa | | 0,00 | 0,00 | 0,00 | |
| 53866/0 | COPERTURA EDIFICIO SCOLASTICO V. MAZZINI (DISMISSIONI) | previsione di competenza | 0,00 | 0,00 | 0,00 | 0,00 | |
| | | <i>di cui già impegnato*</i> | 0,00 | 0,00 | 0,00 | 0,00 | |
| | | <i>a fondo pluriennale vincolato</i> | | 0,00 | 0,00 | 0,00 | |
| | | previsione di cassa | | 0,00 | 0,00 | 0,00 | |
| 53867/0 | ADEGUAMENTO SCUOLA CORELLI/MASCAGNI (R.T. - FC 13318) | previsione di competenza | 0,00 | 0,00 | 0,00 | 0,00 | |
| | | <i>di cui già impegnato*</i> | 0,00 | 0,00 | 0,00 | 0,00 | |
| | | <i>a fondo pluriennale vincolato</i> | | 0,00 | 0,00 | 0,00 | |
| | | previsione di cassa | 1.748,62 | 0,00 | 0,00 | 1.748,62 | |
| 53868/0 | COPERTURA EDIFICIO SCOLASTICO VIA MAZZINI (F.C. 13523) | previsione di competenza | 0,00 | 0,00 | 0,00 | 0,00 | |
| | | <i>di cui già impegnato*</i> | 0,00 | 0,00 | 0,00 | 0,00 | |
| | | <i>a fondo pluriennale vincolato</i> | | 0,00 | 0,00 | 0,00 | |
| | | previsione di cassa | | 0,00 | 0,00 | 0,00 | |
| 53869/0 | MANUT. STRAORDINARIA SCUOLA VIA EINAUDI (FONDI RT F.C. 26000) | previsione di competenza | 0,00 | 0,00 | 0,00 | 0,00 | |
| | | <i>di cui già impegnato*</i> | 0,00 | 0,00 | 0,00 | 0,00 | |
| | | <i>a fondo pluriennale vincolato</i> | | 0,00 | 0,00 | 0,00 | |
| | | previsione di cassa | | 0,00 | 0,00 | 0,00 | |
| 53874/0 | INTERVENTI SU SCUOLE ELEMENTARI (A. DISMISSIONI) | previsione di competenza | 0,00 | 0,00 | 0,00 | 0,00 | |
| | | <i>di cui già impegnato*</i> | 0,00 | 0,00 | 0,00 | 0,00 | |
| | | <i>a fondo pluriennale vincolato</i> | | 0,00 | 0,00 | 0,00 | |
| | | previsione di cassa | 15.826,00 | 0,00 | 15.826,00 | 0,00 | |
| 53875/0 | INTERVENTI SULLE SCUOLE ELEMENTARI (R.T. FC 13298) | previsione di competenza | 0,00 | 0,00 | 0,00 | 0,00 | |
| | | <i>di cui già impegnato*</i> | 0,00 | 0,00 | 0,00 | 0,00 | |



P.E.G. AGGIORNATO PER UNITA' ORGANIZZATIVA

SPESE

0081 - SERVIZIO EDILIZIA ISTITUZ E SCOLASTICA, BENI VINCOLATI

| MISSIONE,PROGRAMMA,TITOLO CAPITOLO | DENOMINAZIONE | | PREVISIONI ANNO 2017 | VARIAZIONI | | SOMME RISULTANTI | RESPONSABILE |
|---------------------------------------|---|--------------------------------------|-------------------------|------------|----------------|---------------------|--------------|
| | | | | in aumento | in diminuzione | | |
| | | <i>a fondo pluriennale vincolato</i> | | 0,00 | 0,00 | 0,00 | |
| | | previsione di cassa | 83.905,42 | 0,00 | 4.488,53 | 79.416,89 | |
| 53876/0 | INTERVENTI SU SCUOLE ELEMENTARI (F.C. 13262) | previsione di competenza | 0,00 | 0,00 | 0,00 | 0,00 | |
| | | <i>di cui già impegnato*</i> | 0,00 | 0,00 | 0,00 | 0,00 | |
| | | <i>a fondo pluriennale vincolato</i> | | 0,00 | 0,00 | 0,00 | |
| | | previsione di cassa | 25.693,59 | 0,00 | 0,00 | 25.693,59 | |
| 53877/0 | MESSA A NORMA E RIFACIMENTO PAVIMENTI SCUOLA V. MASCAGNI (FC 11900) | previsione di competenza | 0,00 | 0,00 | 0,00 | 0,00 | |
| | | <i>di cui già impegnato*</i> | 0,00 | 0,00 | 0,00 | 0,00 | |
| | | <i>a fondo pluriennale vincolato</i> | | 0,00 | 0,00 | 0,00 | |
| | | previsione di cassa | | 0,00 | 0,00 | 0,00 | |
| 55215/0 | SCUOLA MEDIA VIA GARIGLIANO (MUTUO FC 14557) | previsione di competenza | 0,00 | 495.578,98 | 0,00 | 495.578,98 | |
| | | <i>di cui già impegnato*</i> | 0,00 | 495.578,98 | 0,00 | 495.578,98 | |
| | | <i>a fondo pluriennale vincolato</i> | | 0,00 | 0,00 | 0,00 | |
| | | previsione di cassa | 504.460,98 | 0,00 | 0,00 | 504.460,98 | |
| 55217/0 | INTERVENTI NELLE SCUOLE MEDIE (AVANZO AMMINISTRAZIONE DPR 380/01) | previsione di competenza | 0,00 | 0,00 | 0,00 | 0,00 | |
| | | <i>di cui già impegnato*</i> | 0,00 | 0,00 | 0,00 | 0,00 | |
| | | <i>a fondo pluriennale vincolato</i> | | 0,00 | 0,00 | 0,00 | |
| | | previsione di cassa | | 0,00 | 0,00 | 0,00 | |
| 55218/0 | MANUTENZIONE SCUOLE MEDIE (DPR 380/01) | previsione di competenza | 120.000,00 | 6.951,00 | 0,00 | 126.951,00 | |
| | | <i>di cui già impegnato*</i> | 0,00 | 6.951,00 | 0,00 | 6.951,00 | |
| | | <i>a fondo pluriennale vincolato</i> | | 0,00 | 0,00 | 0,00 | |
| | | previsione di cassa | 199.999,16 | 0,00 | 38.000,00 | 161.999,16 | |
| 55221/0 | RIQUALIFICAZIONE ENERGETICA MEDIA GARIGLIANO-FONDI RT (FC 13309) | previsione di competenza | 0,00 | 0,00 | 0,00 | 0,00 | |
| | | <i>di cui già impegnato*</i> | 0,00 | 0,00 | 0,00 | 0,00 | |
| | | <i>a fondo pluriennale vincolato</i> | | 0,00 | 0,00 | 0,00 | |
| | | previsione di cassa | | 0,00 | 0,00 | 0,00 | |
| 55222/0 | MANUTENZIONE EDIFICI SCUOLE MEDIE (A.A. VINC) | previsione di competenza | 0,00 | 0,00 | 0,00 | 0,00 | |
| | | <i>di cui già impegnato*</i> | 0,00 | 0,00 | 0,00 | 0,00 | |
| | | <i>a fondo pluriennale vincolato</i> | | 0,00 | 0,00 | 0,00 | |
| | | previsione di cassa | 7.343,78 | 0,00 | 999,78 | 6.344,00 | |
| 55223/0 | LAVORI ADEGUAMENTO SCUOLA VIA MEDA (FONDI RT F.C. 26001) | previsione di competenza | 0,00 | 0,00 | 0,00 | 0,00 | |



P.E.G. AGGIORNATO PER UNITA' ORGANIZZATIVA

SPESE

0081 - SERVIZIO EDILIZIA ISTITUZ E SCOLASTICA, BENI VINCOLATI

| MISSIONE,PROGRAMMA,TITOLO CAPITOLO | DENOMINAZIONE | | PREVISIONI ANNO 2017 | VARIAZIONI | | SOMME RISULTANTI | RESPONSABILE |
|---------------------------------------|--|---|---|------------|----------------|---------------------|--------------|
| | | | | in aumento | in diminuzione | | |
| | | <i>di cui già impegnato*</i> | 0,00 | 0,00 | 0,00 | 0,00 | |
| | | <i>a fondo pluriennale vincolato</i> | | 0,00 | 0,00 | 0,00 | |
| | | previsione di cassa | | 0,00 | 0,00 | 0,00 | |
| 55224/0 | INTERVENTI SULLE SCUOLE MEDIE (FC 13298) | previsione di competenza | 0,00 | 0,00 | 0,00 | 0,00 | |
| | | <i>di cui già impegnato*</i> | 0,00 | 0,00 | 0,00 | 0,00 | |
| | | <i>a fondo pluriennale vincolato</i> | | 0,00 | 0,00 | 0,00 | |
| | | previsione di cassa | 25.000,00 | 0,00 | 25.000,00 | 0,00 | |
| 55225/0 | RISTRUTTURAZIONE SCUOLA VIA MEDA (A. ABUSI ED.) | previsione di competenza | 0,00 | 0,00 | 0,00 | 0,00 | |
| | | <i>di cui già impegnato*</i> | 0,00 | 0,00 | 0,00 | 0,00 | |
| | | <i>a fondo pluriennale vincolato</i> | | 0,00 | 0,00 | 0,00 | |
| | | previsione di cassa | 50.000,00 | 0,00 | 42.626,15 | 7.373,85 | |
| 55226/0 | INTERVENTI SUGLI EDIFICI SCOLASTICI (AVANZO DPR 380/01) | previsione di competenza | 0,00 | 25.100,00 | 0,00 | 25.100,00 | |
| | | <i>di cui già impegnato*</i> | 0,00 | 0,00 | 0,00 | 0,00 | |
| | | <i>a fondo pluriennale vincolato</i> | | 0,00 | 0,00 | 0,00 | |
| | | previsione di cassa | | 25.100,00 | 0,00 | 25.100,00 | |
| Totale Titolo | 2 | Spese in conto capitale | | | | | |
| | | previsione di competenza | 637.000,00 | 567.629,98 | 330.000,00 | 874.629,98 | |
| | | <i>di cui già impegnato*</i> | | 542.529,98 | 0,00 | 542.529,98 | |
| | | <i>a fondo pluriennale vincolato</i> | | 0,00 | 0,00 | 0,00 | |
| | | previsione di cassa | 1.572.110,79 | 25.100,00 | 466.849,91 | 1.130.360,88 | |
| Totale Programma | 02 | Altri ordini di istruzione non universitaria | | | | | |
| | | previsione di competenza | 712.000,00 | 567.629,98 | 330.000,00 | 949.629,98 | |
| | | <i>di cui già impegnato*</i> | | 542.529,98 | 0,00 | 542.529,98 | |
| | | <i>a fondo pluriennale vincolato</i> | | 0,00 | 0,00 | 0,00 | |
| | | previsione di cassa | 1.695.048,87 | 25.157,77 | 466.863,66 | 1.253.342,98 | |
| 0406 | Programma | 06 | Servizi ausiliari all'istruzione | | | | |
| | Titolo 2 | Spese in conto capitale | | | | | |
| 53002/0 | TRASFERIMENTO CAPITALI PER CASA DELLO STUDENTE FONDI R.T. (FC 26007) | previsione di competenza | 1.400.000,00 | 0,00 | 0,00 | 1.400.000,00 | |
| | | <i>di cui già impegnato*</i> | 0,00 | 0,00 | 0,00 | 0,00 | |
| | | <i>a fondo pluriennale vincolato</i> | | 0,00 | 0,00 | 0,00 | |
| | | previsione di cassa | 1.400.000,00 | 0,00 | 0,00 | 1.400.000,00 | |
| Totale Titolo | 2 | Spese in conto capitale | | | | | |
| | | previsione di competenza | 1.400.000,00 | 0,00 | 0,00 | 1.400.000,00 | |
| | | <i>di cui già impegnato*</i> | | 0,00 | 0,00 | 0,00 | |
| | | <i>a fondo pluriennale vincolato</i> | | 0,00 | 0,00 | 0,00 | |
| | | previsione di cassa | 1.400.000,00 | 0,00 | 0,00 | 1.400.000,00 | |



P.E.G. AGGIORNATO PER UNITA' ORGANIZZATIVA

SPESE

0081 - SERVIZIO EDILIZIA ISTITUZ E SCOLASTICA, BENI VINCOLATI

| MISSIONE, PROGRAMMA, TITOLO CAPITOLO | DENOMINAZIONE | | PREVISIONI ANNO 2017 | VARIAZIONI | | SOMME RISULTANTI | RESPONSABILE |
|---|---|--|-------------------------|-------------------|-------------------|---------------------|--------------|
| | | | | in aumento | in diminuzione | | |
| Totale Programma 06 | Servizi ausiliari all'istruzione | previsione di competenza <i>di cui già impegnato*</i> <i>a fondo pluriennale vincolato</i> | 1.400.000,00 | 0,00 | 0,00 | 1.400.000,00 | |
| | | previsione di cassa | 1.400.000,00 | 0,00 | 0,00 | 1.400.000,00 | |
| Totale MISSIONE 04 | Istruzione e diritto allo studio | previsione di competenza <i>di cui già impegnato*</i> <i>a fondo pluriennale vincolato</i> | 2.452.000,00 | 576.953,32 | 480.000,00 | 2.548.953,32 | |
| | | previsione di cassa | 3.551.181,13 | 25.157,77 | 656.862,79 | 2.919.476,11 | |



P.E.G. AGGIORNATO PER UNITA' ORGANIZZATIVA
SPESE

0081 - SERVIZIO EDILIZIA ISTITUZ E SCOLASTICA, BENI VINCOLATI

| MISSIONE, PROGRAMMA, TITOLO CAPITOLO | DENOMINAZIONE | PREVISIONI ANNO 2017 | VARIAZIONI | | SOMME RISULTANTI | RESPONSABILE |
|---|--|--|--|------------------------------|------------------------------|--------------------------------------|
| | | | in aumento | in diminuzione | | |
| <i>MISSIONE</i> | <i>05</i> | <i>Tutela e valorizzazione dei beni e delle attività culturali</i> | | | | |
| 0501 | Programma 01 | Valorizzazione dei beni di interesse storico | | | | |
| Titolo 1 | Spese correnti | | | | | |
| 39830/6 | MANUTENZIONE FORTEZZA MEDICEA (DPR380/01) | previsione di competenza <i>di cui già impegnato*</i> a fondo pluriennale vincolato previsione di cassa | 2.500,00 0,00 4.181,59 | 0,00 0,00 0,00 0,00 | 0,00 0,00 0,00 0,00 | 2.500,00 0,00 0,00 4.181,59 |
| 39830/7 | MANUTENZIONE FORTEZZA MEDICEA | previsione di competenza <i>di cui già impegnato*</i> a fondo pluriennale vincolato previsione di cassa | 0,00 0,00 0,00 | 0,00 0,00 0,00 0,00 | 0,00 0,00 0,00 0,00 | 0,00 0,00 0,00 0,00 |
| 39830/8 | MANUTENZIONE FORTEZZA MEDICEA (AVANZO IMP. SOGGIORNO) | previsione di competenza <i>di cui già impegnato*</i> a fondo pluriennale vincolato previsione di cassa | 0,00 0,00 0,00 | 0,00 0,00 0,00 0,00 | 0,00 0,00 0,00 0,00 | 0,00 0,00 0,00 0,00 |
| 40450/8 | MANUTENZIONE TEATRO (DPR380/01) | previsione di competenza <i>di cui già impegnato*</i> a fondo pluriennale vincolato previsione di cassa | 2.000,00 0,00 3.400,00 | 0,00 0,00 0,00 0,00 | 0,00 0,00 0,00 0,00 | 2.000,00 0,00 0,00 3.400,00 |
| 40450/9 | MANUTENZIONE TEATRO | previsione di competenza <i>di cui già impegnato*</i> a fondo pluriennale vincolato previsione di cassa | 0,00 0,00 0,00 | 0,00 0,00 0,00 0,00 | 0,00 0,00 0,00 0,00 | 0,00 0,00 0,00 0,00 |
| Totale Titolo | 1 | Spese correnti | 4.500,00 <i>di cui già impegnato*</i> a fondo pluriennale vincolato previsione di cassa | 0,00 0,00 0,00 0,00 | 0,00 0,00 0,00 0,00 | 4.500,00 0,00 0,00 7.581,59 |
| Titolo 2 | Spese in conto capitale | | | | | |
| 52718/0 | SISTEMAZIONE BASTIONI MURA MEDICEE (F.C.23063 E.) posiz. 4285871/00 | previsione di competenza <i>di cui già impegnato*</i> a fondo pluriennale vincolato | 0,00 0,00 0,00 | 0,00 0,00 0,00 0,00 | 0,00 0,00 0,00 0,00 | 0,00 0,00 0,00 0,00 |



P.E.G. AGGIORNATO PER UNITA' ORGANIZZATIVA

SPESE

0081 - SERVIZIO EDILIZIA ISTITUZ E SCOLASTICA, BENI VINCOLATI

| MISSIONE, PROGRAMMA, TITOLO CAPITOLO | DENOMINAZIONE | | PREVISIONI ANNO 2017 | VARIAZIONI | | SOMME RISULTANTI | RESPONSABILE |
|---|--|---|-------------------------|------------|----------------|---------------------|--------------|
| | | | | in aumento | in diminuzione | | |
| | | previsione di cassa | | 0,00 | 0,00 | 0,00 | |
| 52725/0 | RECUPERO MURA MEDICEE (FONDI MPS) FC 13511 | previsione di competenza | 0,00 | 185.266,67 | 0,00 | 185.266,67 | |
| | | <i>di cui già impegnato*</i> | 0,00 | 185.266,67 | 0,00 | 185.266,67 | |
| | | <i>a fondo pluriennale vincolato</i> | | 0,00 | 0,00 | 0,00 | |
| | | previsione di cassa | 185.266,67 | 0,00 | 0,00 | 185.266,67 | |
| 52728/0 | RECUPERO MURA ARCHEOLOGICHE ROSELLE (MPS) FC 13516 | previsione di competenza | 0,00 | 0,00 | 0,00 | 0,00 | |
| | | <i>di cui già impegnato*</i> | 0,00 | 0,00 | 0,00 | 0,00 | |
| | | <i>a fondo pluriennale vincolato</i> | | 0,00 | 0,00 | 0,00 | |
| | | previsione di cassa | | 0,00 | 0,00 | 0,00 | |
| 52731/0 | MURA MEDICEE: MAIANO 3' STRALCIO mutuo (FC 14368) | previsione di competenza | 0,00 | 0,00 | 0,00 | 0,00 | |
| | | <i>di cui già impegnato*</i> | 0,00 | 0,00 | 0,00 | 0,00 | |
| | | <i>a fondo pluriennale vincolato</i> | | 0,00 | 0,00 | 0,00 | |
| | | previsione di cassa | 5.587,15 | 0,00 | 0,00 | 5.587,15 | |
| 52732/0 | MURA POLIGONALI ROSELLE (4' STRALCIO) (MUTUO FC 14602) | previsione di competenza | 0,00 | 0,00 | 0,00 | 0,00 | |
| | | <i>di cui già impegnato*</i> | 0,00 | 0,00 | 0,00 | 0,00 | |
| | | <i>a fondo pluriennale vincolato</i> | | 0,00 | 0,00 | 0,00 | |
| | | previsione di cassa | 753,79 | 0,00 | 753,79 | 0,00 | |
| 52739/0 | TORRE CASSERO MONTEPESCALI (FONDI MPS) FC 13519 | previsione di competenza | 0,00 | 0,00 | 0,00 | 0,00 | |
| | | <i>di cui già impegnato*</i> | 0,00 | 0,00 | 0,00 | 0,00 | |
| | | <i>a fondo pluriennale vincolato</i> | | 0,00 | 0,00 | 0,00 | |
| | | previsione di cassa | | 0,00 | 0,00 | 0,00 | |
| 52758/0 | MANUTENZIONE MURA MEDICEE (A.A. VINC DPR 380/01) | previsione di competenza | 0,00 | 0,00 | 0,00 | 0,00 | |
| | | <i>di cui già impegnato*</i> | 0,00 | 0,00 | 0,00 | 0,00 | |
| | | <i>a fondo pluriennale vincolato</i> | | 0,00 | 0,00 | 0,00 | |
| | | previsione di cassa | | 0,00 | 0,00 | 0,00 | |
| Totale Titolo | 2 | Spese in conto capitale | | | | | |
| | | previsione di competenza | 0,00 | 185.266,67 | 0,00 | 185.266,67 | |
| | | <i>di cui già impegnato*</i> | | 185.266,67 | 0,00 | 185.266,67 | |
| | | <i>a fondo pluriennale vincolato</i> | | 0,00 | 0,00 | 0,00 | |
| | | previsione di cassa | 191.607,61 | 0,00 | 753,79 | 190.853,82 | |
| Totale Programma | 01 | Valorizzazione dei beni di interesse storico | | | | | |
| | | previsione di competenza | 4.500,00 | 185.266,67 | 0,00 | 189.766,67 | |
| | | <i>di cui già impegnato*</i> | | 185.266,67 | 0,00 | 185.266,67 | |
| | | <i>a fondo pluriennale vincolato</i> | | 0,00 | 0,00 | 0,00 | |
| | | previsione di cassa | 199.189,20 | 0,00 | 753,79 | 198.435,41 | |



P.E.G. AGGIORNATO PER UNITA' ORGANIZZATIVA

SPESE

0081 - SERVIZIO EDILIZIA ISTITUZ E SCOLASTICA, BENI VINCOLATI

| MISSIONE, PROGRAMMA, TITOLO CAPITOLO | DENOMINAZIONE | | PREVISIONI ANNO 2017 | VARIAZIONI | | SOMME RISULTANTI | RESPONSABILE |
|---|--|---|---------------------------|----------------------|----------------------|---------------------------|--------------|
| | | | | in aumento | in diminuzione | | |
| 0502 | Programma 02 | Attività culturali e interventi diversi nel settore culturale | | | | | |
| Titolo 1 | Spese correnti | | | | | | |
| 39560/6 | MANUTENZIONE MUSEO ARCHEOLOGICO (DPR380/01) I.VA | previsione di competenza <i>di cui già impegnato*</i> a fondo pluriennale vincolato | 15.000,00 0,00 0,00 | 0,00 0,00 0,00 | 0,00 0,00 0,00 | 15.000,00 0,00 0,00 | |
| | | previsione di cassa | 26.669,15 | 0,00 | 13,68 | 26.655,47 | |
| 39560/7 | MANUTENZIONE MUSEO ARCHEOLOGICO (RIL IVA) | previsione di competenza <i>di cui già impegnato*</i> a fondo pluriennale vincolato | 0,00 0,00 0,00 | 0,00 0,00 0,00 | 0,00 0,00 0,00 | 0,00 0,00 0,00 | |
| | | previsione di cassa | 0,00 | 0,00 | 0,00 | 0,00 | |
| Totale Titolo | 1 Spese correnti | previsione di competenza <i>di cui già impegnato*</i> a fondo pluriennale vincolato | 15.000,00 0,00 0,00 | 0,00 0,00 0,00 | 0,00 0,00 0,00 | 15.000,00 0,00 0,00 | |
| | | previsione di cassa | 26.669,15 | 0,00 | 13,68 | 26.655,47 | |
| Titolo 2 | Spese in conto capitale | | | | | | |
| 52760/0 | RECUPERO EX LICEO CLASSICO V. MAZZINI (RT - F.C. 13313) | previsione di competenza <i>di cui già impegnato*</i> a fondo pluriennale vincolato | 0,00 0,00 0,00 | 0,00 0,00 0,00 | 0,00 0,00 0,00 | 0,00 0,00 0,00 | |
| | | previsione di cassa | 0,00 | 0,00 | 0,00 | 0,00 | |
| 55387/0 | REALIZZAZIONE PINACOTECA (DISMISSIONI) | previsione di competenza <i>di cui già impegnato*</i> a fondo pluriennale vincolato | 0,00 0,00 0,00 | 0,00 0,00 0,00 | 0,00 0,00 0,00 | 0,00 0,00 0,00 | |
| | | previsione di cassa | 0,00 | 0,00 | 0,00 | 0,00 | |
| 55388/0 | CENTRO NAZIONALE DOCUMENTAZIONE ETRUSCHI (FONDI RT FC 26002) | previsione di competenza <i>di cui già impegnato*</i> a fondo pluriennale vincolato | 0,00 0,00 0,00 | 0,00 0,00 0,00 | 0,00 0,00 0,00 | 0,00 0,00 0,00 | |
| | | previsione di cassa | 0,00 | 0,00 | 0,00 | 0,00 | |
| 55389/0 | COMPLETAMENTO EX BIBLIOTECA V. MAZZINI (DISMISSIONI) | previsione di competenza <i>di cui già impegnato*</i> a fondo pluriennale vincolato | 0,00 0,00 0,00 | 0,00 0,00 0,00 | 0,00 0,00 0,00 | 0,00 0,00 0,00 | |
| | | previsione di cassa | 0,00 | 0,00 | 0,00 | 0,00 | |



P.E.G. AGGIORNATO PER UNITA' ORGANIZZATIVA

SPESE

0081 - SERVIZIO EDILIZIA ISTITUZ E SCOLASTICA, BENI VINCOLATI

| MISSIONE, PROGRAMMA, TITOLO CAPITOLO | DENOMINAZIONE | | PREVISIONI ANNO 2017 | VARIAZIONI | | SOMME RISULTANTI | RESPONSABILE |
|---|--|--------------------------------------|-------------------------|---------------------|----------------|---------------------|--------------|
| | | | | in aumento | in diminuzione | | |
| 55390/0 | RESTAURO PIANO TERRA BIBLIOTECA CHELLIANA (FC 13548) | previsione di competenza | 0,00 | 50.000,00 | 0,00 | 50.000,00 | |
| | | <i>di cui già impegnato*</i> | 0,00 | 50.000,00 | 0,00 | 50.000,00 | |
| | | <i>a fondo pluriennale vincolato</i> | | 0,00 | 0,00 | 0,00 | |
| | | previsione di cassa | 50.000,00 | 0,00 | 0,00 | 50.000,00 | |
| 55391/0 | RESTAURO PIANO TERRA BIBLIOTECA CHELLIANA (FC 11900) | previsione di competenza | 0,00 | 367.000,00 | 0,00 | 367.000,00 | |
| | | <i>di cui già impegnato*</i> | 0,00 | 307.000,00 | 0,00 | 307.000,00 | |
| | | <i>a fondo pluriennale vincolato</i> | | 0,00 | 0,00 | 0,00 | |
| | | previsione di cassa | 307.000,00 | 60.000,00 | 0,00 | 367.000,00 | |
| 55392/0 | RESTAURO PIANO TERRA BIBLIOTECA CHELLIANA (FC 26001) | previsione di competenza | 0,00 | 300.745,70 | 0,00 | 300.745,70 | |
| | | <i>di cui già impegnato*</i> | 0,00 | 300.745,70 | 0,00 | 300.745,70 | |
| | | <i>a fondo pluriennale vincolato</i> | | 0,00 | 0,00 | 0,00 | |
| | | previsione di cassa | 300.745,70 | 0,00 | 0,00 | 300.745,70 | |
| 55393/0 | COMPLETAMENTO BIBLIOTECA CHELLIANA (AVANZO MUTUI) | previsione di competenza | 0,00 | 922.000,00 | 0,00 | 922.000,00 | |
| | | <i>di cui già impegnato*</i> | 0,00 | 0,00 | 0,00 | 0,00 | |
| | | <i>a fondo pluriennale vincolato</i> | | 0,00 | 0,00 | 0,00 | |
| | | previsione di cassa | | 922.000,00 | 0,00 | 922.000,00 | |
| 55415/0 | CENTRO DOCUMENTAZIONE ETRUSCHI (FONDI R.T. FC 13308) | previsione di competenza | 0,00 | 0,00 | 0,00 | 0,00 | |
| | | <i>di cui già impegnato*</i> | 0,00 | 0,00 | 0,00 | 0,00 | |
| | | <i>a fondo pluriennale vincolato</i> | | 0,00 | 0,00 | 0,00 | |
| | | previsione di cassa | | 0,00 | 0,00 | 0,00 | |
| Totale Titolo 2 | Spese in conto capitale | previsione di competenza | 0,00 | 1.639.745,70 | 0,00 | 1.639.745,70 | |
| | | <i>di cui già impegnato*</i> | | 657.745,70 | 0,00 | 657.745,70 | |
| | | <i>a fondo pluriennale vincolato</i> | | 0,00 | 0,00 | 0,00 | |
| | | previsione di cassa | 657.745,70 | 982.000,00 | 0,00 | 1.639.745,70 | |
| Totale Programma 02 | Attività culturali e interventi diversi nel settore culturale | previsione di competenza | 15.000,00 | 1.639.745,70 | 0,00 | 1.654.745,70 | |
| | | <i>di cui già impegnato*</i> | | 657.745,70 | 0,00 | 657.745,70 | |
| | | <i>a fondo pluriennale vincolato</i> | | 0,00 | 0,00 | 0,00 | |
| | | previsione di cassa | 684.414,85 | 982.000,00 | 13,68 | 1.666.401,17 | |
| Totale MISSIONE 05 | Tutela e valorizzazione dei beni e delle attività culturali | previsione di competenza | 19.500,00 | 1.825.012,37 | 0,00 | 1.844.512,37 | |
| | | <i>di cui già impegnato*</i> | | 843.012,37 | 0,00 | 843.012,37 | |
| | | <i>a fondo pluriennale vincolato</i> | | 0,00 | 0,00 | 0,00 | |
| | | previsione di cassa | 883.604,05 | 982.000,00 | 767,47 | 1.864.836,58 | |



P.E.G. AGGIORNATO PER UNITA' ORGANIZZATIVA

SPESE

0081 - SERVIZIO EDILIZIA ISTITUZ E SCOLASTICA, BENI VINCOLATI

| MISSIONE, PROGRAMMA, TITOLO CAPITOLO | DENOMINAZIONE | | PREVISIONI ANNO 2017 | VARIAZIONI | | SOMME RISULTANTI | RESPONSABILE |
|---|---|--|--|---------------------|-----------------------------|-----------------------------|-----------------------------|
| | | | | in aumento | in diminuzione | | |
| <i>MISSIONE</i> | <i>06</i> | <i>Politiche giovanili, sport e tempo libero</i> | | | | | |
| 0601 | Programma | 01 | Sport e tempo libero | | | | |
| | Titolo 1 | | Spese correnti | | | | |
| 46810/1 | BENI SPECIFICI PER LE PISCINE (RILEVANTE IVA) | | previsione di competenza <i>di cui già impegnato*</i> a fondo pluriennale vincolato previsione di cassa | 0,00 0,00 | 0,00 0,00 0,00 | 0,00 0,00 0,00 | 0,00 0,00 0,00 |
| 46813/0 | MANUTENZIONI ORDINARIE PISCINE (DPR 380/01) (IVA) | | previsione di competenza <i>di cui già impegnato*</i> a fondo pluriennale vincolato previsione di cassa | 0,00 0,00 | 0,00 0,00 0,00 | 0,00 0,00 0,00 | 0,00 0,00 0,00 |
| Totale Titolo | 1 | | Spese correnti | 0,00 | 0,00 0,00 0,00 | 0,00 0,00 0,00 | 0,00 0,00 0,00 |
| Totale Programma | 01 | | Sport e tempo libero | 0,00 | 0,00 0,00 0,00 | 0,00 0,00 0,00 | 0,00 0,00 0,00 |
| Totale MISSIONE 06 | | <i>Politiche giovanili, sport e tempo libero</i> | previsione di competenza <i>di cui già impegnato*</i> a fondo pluriennale vincolato previsione di cassa | 0,00 0,00 | 0,00 0,00 0,00 | 0,00 0,00 0,00 | 0,00 0,00 0,00 |



P.E.G. AGGIORNATO PER UNITA' ORGANIZZATIVA

SPESE

0081 - SERVIZIO EDILIZIA ISTITUZ E SCOLASTICA, BENI VINCOLATI

| MISSIONE, PROGRAMMA, TITOLO CAPITOLO | DENOMINAZIONE | | PREVISIONI ANNO 2017 | VARIAZIONI | | SOMME RISULTANTI | RESPONSABILE |
|---|----------------------------|--|---|--|--|--|--|
| | | | | in aumento | in diminuzione | | |
| <i>MISSIONE</i> 07 | <i>Turismo</i> | | | | | | |
| 0701 | Programma 01 | Sviluppo e valorizzazione del turismo | | | | | |
| | Titolo 2 | Spese in conto capitale | | | | | |
| | 82010/0 | RECUPERO EX COLONIA SAN ROCCO (DISMISSIONI) | previsione di competenza <i>di cui già impegnato*</i> <i>a fondo pluriennale vincolato</i> previsione di cassa | 0,00 0,00 0,00 0,00 | 0,00 0,00 0,00 0,00 | 0,00 0,00 0,00 0,00 | 0,00 0,00 0,00 0,00 |
| | Totale Titolo 2 | Spese in conto capitale | previsione di competenza <i>di cui già impegnato*</i> <i>a fondo pluriennale vincolato</i> previsione di cassa | 0,00 0,00 0,00 0,00 | 0,00 0,00 0,00 0,00 | 0,00 0,00 0,00 0,00 | 0,00 0,00 0,00 0,00 |
| | Totale Programma 01 | Sviluppo e valorizzazione del turismo | previsione di competenza <i>di cui già impegnato*</i> <i>a fondo pluriennale vincolato</i> previsione di cassa | 0,00 0,00 0,00 0,00 | 0,00 0,00 0,00 0,00 | 0,00 0,00 0,00 0,00 | 0,00 0,00 0,00 0,00 |
| | Totale MISSIONE 07 | Turismo | previsione di competenza <i>di cui già impegnato*</i> <i>a fondo pluriennale vincolato</i> previsione di cassa | 0,00 0,00 0,00 0,00 | 0,00 0,00 0,00 0,00 | 0,00 0,00 0,00 0,00 | 0,00 0,00 0,00 0,00 |



P.E.G. AGGIORNATO PER UNITA' ORGANIZZATIVA
SPESE

0081 - SERVIZIO EDILIZIA ISTITUZ E SCOLASTICA, BENI VINCOLATI

| MISSIONE, PROGRAMMA, TITOLO CAPITOLO | DENOMINAZIONE | | PREVISIONI ANNO 2017 | VARIAZIONI | | SOMME RISULTANTI | RESPONSABILE |
|---|---|---|---|------------|----------------|---------------------|--------------|
| | | | | in aumento | in diminuzione | | |
| <i>MISSIONE</i> | <i>08</i> | <i>Assetto del territorio ed edilizia abitativa</i> | | | | | |
| 0801 | Programma | 01 | Urbanistica e assetto del territorio | | | | |
| | Titolo 2 | | Spese in conto capitale | | | | |
| 56485/0 | BANDO PERIFERIE - DEMOLIZIONE RUDERE TERME (FC 13556) | | previsione di competenza | 770.000,00 | 0,00 | 0,00 | 770.000,00 |
| | | | di cui già impegnato* | 0,00 | 0,00 | 0,00 | 0,00 |
| | | | a fondo pluriennale vincolato | | 0,00 | 0,00 | 0,00 |
| | | | previsione di cassa | 770.000,00 | 0,00 | 0,00 | 770.000,00 |
| Totale Titolo | 2 | | Spese in conto capitale | | | | |
| | | | previsione di competenza | 770.000,00 | 0,00 | 0,00 | 770.000,00 |
| | | | di cui già impegnato* | 0,00 | 0,00 | 0,00 | 0,00 |
| | | | a fondo pluriennale vincolato | | 0,00 | 0,00 | 0,00 |
| | | | previsione di cassa | 770.000,00 | 0,00 | 0,00 | 770.000,00 |
| Totale Programma | 01 | | Urbanistica e assetto del territorio | | | | |
| | | | previsione di competenza | 770.000,00 | 0,00 | 0,00 | 770.000,00 |
| | | | di cui già impegnato* | 0,00 | 0,00 | 0,00 | 0,00 |
| | | | a fondo pluriennale vincolato | | 0,00 | 0,00 | 0,00 |
| | | | previsione di cassa | 770.000,00 | 0,00 | 0,00 | 770.000,00 |
| Totale MISSIONE 08 | | | Assetto del territorio ed edilizia abitativa | | | | |
| | | | previsione di competenza | 770.000,00 | 0,00 | 0,00 | 770.000,00 |
| | | | di cui già impegnato* | 0,00 | 0,00 | 0,00 | 0,00 |
| | | | a fondo pluriennale vincolato | | 0,00 | 0,00 | 0,00 |
| | | | previsione di cassa | 770.000,00 | 0,00 | 0,00 | 770.000,00 |



P.E.G. AGGIORNATO PER UNITA' ORGANIZZATIVA

SPESE

0081 - SERVIZIO EDILIZIA ISTITUZ E SCOLASTICA, BENI VINCOLATI

| MISSIONE, PROGRAMMA, TITOLO CAPITOLO | DENOMINAZIONE | | PREVISIONI ANNO 2017 | VARIAZIONI | | SOMME RISULTANTI | RESPONSABILE |
|---|---|---|---|----------------------------|----------------------------|--------------------------------|--------------|
| | | | | in aumento | in diminuzione | | |
| <i>MISSIONE</i> | <i>09</i> | <i>Sviluppo sostenibile e tutela del territorio e dell'ambiente</i> | | | | | |
| 0902 | Programma | 02 | Tutela, valorizzazione e recupero ambientale | | | | |
| Titolo 1 | Spese correnti | | | | | | |
| 46559/0 | MANUTENZIONE MURA MEDICEE (AVANZO IMP. SOGGIORNO) | previsione di competenza <i>di cui già impegnato*</i> <i>a fondo pluriennale vincolato</i> previsione di cassa | 0,00 0,00 | 0,00 0,00 | 0,00 0,00 | 0,00 0,00 | |
| 46560/0 | MANUTENZIONE MURA MEDICEE (DPR380/01) | previsione di competenza <i>di cui già impegnato*</i> <i>a fondo pluriennale vincolato</i> previsione di cassa | 6.695,00 0,00 13.390,00 | 0,00 0,00 | 0,00 0,00 | 6.695,00 0,00 | |
| 46561/0 | MANUTENZIONE VERDE MURA MEDICEE (FC 632) | previsione di competenza <i>di cui già impegnato*</i> <i>a fondo pluriennale vincolato</i> previsione di cassa | 0,00 0,00 | 0,00 0,00 | 0,00 0,00 | 0,00 0,00 | |
| Totale Titolo | 1 | Spese correnti | 6.695,00 0,00 13.390,00 | 0,00 0,00 | 0,00 0,00 | 6.695,00 0,00 | |
| Totale Programma | 02 | Tutela, valorizzazione e recupero ambientale | 6.695,00 0,00 13.390,00 | 0,00 0,00 | 0,00 0,00 | 6.695,00 0,00 | |
| Totale MISSIONE 09 | | Sviluppo sostenibile e tutela del territorio e dell'ambiente | 6.695,00 0,00 0,00 13.390,00 | 0,00 0,00 | 0,00 0,00 | 6.695,00 0,00 | |



P.E.G. AGGIORNATO PER UNITA' ORGANIZZATIVA

SPESE

0081 - SERVIZIO EDILIZIA ISTITUZ E SCOLASTICA, BENI VINCOLATI

| MISSIONE,PROGRAMMA,TITOLO CAPITOLO | DENOMINAZIONE | PREVISIONI ANNO 2017 | VARIAZIONI | | SOMME RISULTANTI | RESPONSABILE |
|---------------------------------------|---|---|------------|----------------|---------------------|--------------|
| | | | in aumento | in diminuzione | | |
| <i>MISSIONE</i> 12 | <i>Diritti sociali, politiche sociali e famiglia</i> | | | | | |
| 1201 Programma 01 | Interventi per l'infanzia e i minori e per asili nido | | | | | |
| Titolo 1 | Spese correnti | | | | | |
| 46150/0 | MANUTENZIONE ASILI NIDO (DPR380/01)-RILEVANTE FINI IVA | previsione di competenza 20.000,00 <i>di cui già impegnato*</i> 0,00 <i>a fondo pluriennale vincolato</i> | 0,00 | 0,00 | 20.000,00 | |
| | | previsione di cassa 25.900,00 | 0,00 | 0,00 | 25.900,00 | |
| 46151/0 | MANUTENZIONE ASILI NIDO (RIL IVA) | previsione di competenza 0,00 <i>di cui già impegnato*</i> 0,00 <i>a fondo pluriennale vincolato</i> | 0,00 | 0,00 | 0,00 | |
| | | previsione di cassa | 0,00 | 0,00 | 0,00 | |
| Totale Titolo 1 | Spese correnti | previsione di competenza 20.000,00 <i>di cui già impegnato*</i> 0,00 <i>a fondo pluriennale vincolato</i> | 0,00 | 0,00 | 20.000,00 | |
| | | previsione di cassa 25.900,00 | 0,00 | 0,00 | 25.900,00 | |
| Titolo 2 | Spese in conto capitale | | | | | |
| 70000/0 | ASILO NIDO VIA MOZAMBICO FONDI REGIONE (RILEV IVA) FC 13268 | previsione di competenza 0,00 <i>di cui già impegnato*</i> 0,00 <i>a fondo pluriennale vincolato</i> | 0,00 | 0,00 | 0,00 | |
| | | previsione di cassa | 0,00 | 0,00 | 0,00 | |
| 70005/0 | ASILO NIDO VIA MOZAMBICO IVA (FONDI MPS) FC 13541 | previsione di competenza 0,00 <i>di cui già impegnato*</i> 0,00 <i>a fondo pluriennale vincolato</i> | 0,00 | 0,00 | 0,00 | |
| | | previsione di cassa 26.460,61 | 0,00 | 26.460,61 | 0,00 | |
| 70010/0 | ASILO NIDO VIA MOZAMBICO RILEV IVA (AVANZO AMM.NE 2007) | previsione di competenza 0,00 <i>di cui già impegnato*</i> 0,00 <i>a fondo pluriennale vincolato</i> | 0,00 | 0,00 | 0,00 | |
| | | previsione di cassa | 0,00 | 0,00 | 0,00 | |
| 70020/0 | INTERVENTI SUGLI ASILI NIDO (AVANZO VINCOLATO) | previsione di competenza 0,00 <i>di cui già impegnato*</i> | 0,00 | 0,00 | 0,00 | |



P.E.G. AGGIORNATO PER UNITA' ORGANIZZATIVA

SPESE

0081 - SERVIZIO EDILIZIA ISTITUZ E SCOLASTICA, BENI VINCOLATI

| MISSIONE, PROGRAMMA, TITOLO CAPITOLO | DENOMINAZIONE | | PREVISIONI ANNO 2017 | VARIAZIONI | | SOMME RISULTANTI | RESPONSABILE |
|---|---|--------------------------------------|-------------------------|------------|----------------|---------------------|--------------|
| | | | | in aumento | in diminuzione | | |
| | | <i>a fondo pluriennale vincolato</i> | | 0,00 | 0,00 | 0,00 | |
| | | previsione di cassa | | 0,00 | 0,00 | 0,00 | |
| 70025/0 | INTERVENTI SUGLI ASILI NIDO (DPR 380/01) | previsione di competenza | 185.000,00 | 0,00 | 156.099,53 | 28.900,47 | |
| | | <i>di cui già impegnato*</i> | 0,00 | 13.900,47 | 0,00 | 13.900,47 | |
| | | <i>a fondo pluriennale vincolato</i> | | 0,00 | 0,00 | 0,00 | |
| | | previsione di cassa | 221.000,00 | 0,00 | 170.031,00 | 50.969,00 | |
| Totale Titolo | 2 Spese in conto capitale | previsione di competenza | 185.000,00 | 0,00 | 156.099,53 | 28.900,47 | |
| | | <i>di cui già impegnato*</i> | | 13.900,47 | 0,00 | 13.900,47 | |
| | | <i>a fondo pluriennale vincolato</i> | | 0,00 | 0,00 | 0,00 | |
| | | previsione di cassa | 247.460,61 | 0,00 | 196.491,61 | 50.969,00 | |
| Totale Programma | 01 Interventi per l'infanzia e i minori e per asili nido | previsione di competenza | 205.000,00 | 0,00 | 156.099,53 | 48.900,47 | |
| | | <i>di cui già impegnato*</i> | | 13.900,47 | 0,00 | 13.900,47 | |
| | | <i>a fondo pluriennale vincolato</i> | | 0,00 | 0,00 | 0,00 | |
| | | previsione di cassa | 273.360,61 | 0,00 | 196.491,61 | 76.869,00 | |
| 1203 Programma | 03 Interventi per gli anziani | | | | | | |
| Titolo 2 | Spese in conto capitale | | | | | | |
| 57101/0 | INVESTIMENTI NEL SOCIALE-DA STATO-RESIDUI VINCOLATI | previsione di competenza | 0,00 | 0,00 | 0,00 | 0,00 | |
| | | <i>di cui già impegnato*</i> | 0,00 | 0,00 | 0,00 | 0,00 | |
| | | <i>a fondo pluriennale vincolato</i> | | 0,00 | 0,00 | 0,00 | |
| | | previsione di cassa | 0,00 | 0,00 | 0,00 | 0,00 | |
| Totale Titolo | 2 Spese in conto capitale | previsione di competenza | 0,00 | 0,00 | 0,00 | 0,00 | |
| | | <i>di cui già impegnato*</i> | | 0,00 | 0,00 | 0,00 | |
| | | <i>a fondo pluriennale vincolato</i> | | 0,00 | 0,00 | 0,00 | |
| | | previsione di cassa | 0,00 | 0,00 | 0,00 | 0,00 | |
| Totale Programma | 03 Interventi per gli anziani | previsione di competenza | 0,00 | 0,00 | 0,00 | 0,00 | |
| | | <i>di cui già impegnato*</i> | | 0,00 | 0,00 | 0,00 | |
| | | <i>a fondo pluriennale vincolato</i> | | 0,00 | 0,00 | 0,00 | |
| | | previsione di cassa | 0,00 | 0,00 | 0,00 | 0,00 | |
| 1204 Programma | 04 Interventi per soggetti a rischio di esclusione sociale | | | | | | |
| Titolo 2 | Spese in conto capitale | | | | | | |
| 57111/0 | MANUTENZIONE PATRIMONIO ABITATIVO (FC .20010 BOC) | previsione di competenza | 0,00 | 0,00 | 0,00 | 0,00 | |
| | | <i>di cui già impegnato*</i> | 0,00 | 0,00 | 0,00 | 0,00 | |
| | | <i>a fondo pluriennale vincolato</i> | | 0,00 | 0,00 | 0,00 | |
| | | previsione di cassa | | 0,00 | 0,00 | 0,00 | |



P.E.G. AGGIORNATO PER UNITA' ORGANIZZATIVA

SPESE

0081 - SERVIZIO EDILIZIA ISTITUZ E SCOLASTICA, BENI VINCOLATI

| MISSIONE,PROGRAMMA,TITOLO CAPITOLO | DENOMINAZIONE | | PREVISIONI ANNO 2017 | VARIAZIONI | | SOMME RISULTANTI | RESPONSABILE |
|---------------------------------------|---|--|--------------------------------------|--------------------------------------|--------------------------|--------------------------------------|--------------|
| | | | | in aumento | in diminuzione | | |
| 57115/0 | INTERVENTI NEI CENTRI ANZIANI (DISMISSIONI) | previsione di competenza <i>di cui già impegnato*</i> a fondo pluriennale vincolato previsione di cassa | 0,00 0,00 0,00 | 0,00 0,00 0,00 | 0,00 0,00 0,00 | 0,00 0,00 0,00 | |
| 57116/0 | RISTRUTTURAZIONE IMMOBILE LOC. IL POGGIO - RT (FC 26003) | previsione di competenza <i>di cui già impegnato*</i> a fondo pluriennale vincolato previsione di cassa | 0,00 0,00 384.000,00 | 384.000,00 384.000,00 0,00 | 0,00 0,00 0,00 | 384.000,00 384.000,00 0,00 | |
| 57117/0 | RISTRUTTURAZIONE IMMOBILE LOC. IL POGGIO (FC) | previsione di competenza <i>di cui già impegnato*</i> a fondo pluriennale vincolato previsione di cassa | 0,00 0,00 0,00 | 0,00 0,00 0,00 | 0,00 0,00 0,00 | 0,00 0,00 0,00 | |
| 57118/0 | BANDO PERIFERIE - RISTRUTTURAZIONE IL POGGIO (FC 13554) | previsione di competenza <i>di cui già impegnato*</i> a fondo pluriennale vincolato previsione di cassa | 416.000,00 0,00 416.000,00 | 0,00 0,00 0,00 | 0,00 0,00 0,00 | 416.000,00 0,00 416.000,00 | |
| Totale Titolo | 2 Spese in conto capitale | previsione di competenza <i>di cui già impegnato*</i> a fondo pluriennale vincolato previsione di cassa | 416.000,00 800.000,00 | 384.000,00 384.000,00 0,00 | 0,00 0,00 0,00 | 800.000,00 384.000,00 0,00 | |
| Totale Programma | 04 Interventi per soggetti a rischio di esclusione sociale | previsione di competenza <i>di cui già impegnato*</i> a fondo pluriennale vincolato previsione di cassa | 416.000,00 800.000,00 | 384.000,00 384.000,00 0,00 | 0,00 0,00 0,00 | 800.000,00 384.000,00 0,00 | |
| 1206 | Programma 06 Interventi per il diritto alla casa | | | | | | |
| Titolo 1 | Spese correnti | | | | | | |
| 47660/0 | MANUTENZIONE ALLOGGI EMERGENZA ABITATIVA (DPR380/01) | previsione di competenza <i>di cui già impegnato*</i> a fondo pluriennale vincolato previsione di cassa | 43.000,00 0,00 67.229,25 | 0,00 0,00 0,00 | 0,00 0,00 1,34 | 43.000,00 0,00 67.227,91 | |
| 47661/0 | MANUTENZIONE ALLOGGI EMERGENZA ABITATIVA | previsione di competenza <i>di cui già impegnato*</i> | 0,00 0,00 | 0,00 0,00 | 0,00 0,00 | 0,00 0,00 | |



P.E.G. AGGIORNATO PER UNITA' ORGANIZZATIVA

SPESE

0081 - SERVIZIO EDILIZIA ISTITUZ E SCOLASTICA, BENI VINCOLATI

| MISSIONE, PROGRAMMA, TITOLO CAPITOLO | DENOMINAZIONE | | PREVISIONI ANNO 2017 | VARIAZIONI | | SOMME RISULTANTI | RESPONSABILE |
|---|------------------|--|--|------------|----------------|---------------------|--------------|
| | | | | in aumento | in diminuzione | | |
| | | <i>a fondo pluriennale vincolato</i> | | 0,00 | 0,00 | 0,00 | |
| | | previsione di cassa | | 0,00 | 0,00 | 0,00 | |
| Totale Titolo | 1 | Spese correnti | | | | | |
| | | previsione di competenza | 43.000,00 | 0,00 | 0,00 | 43.000,00 | |
| | | <i>di cui già impegnato*</i> | | 0,00 | 0,00 | 0,00 | |
| | | <i>a fondo pluriennale vincolato</i> | | 0,00 | 0,00 | 0,00 | |
| | | previsione di cassa | 67.229,25 | 0,00 | 1,34 | 67.227,91 | |
| Totale Programma | 06 | Interventi per il diritto alla casa | | | | | |
| | | previsione di competenza | 43.000,00 | 0,00 | 0,00 | 43.000,00 | |
| | | <i>di cui già impegnato*</i> | | 0,00 | 0,00 | 0,00 | |
| | | <i>a fondo pluriennale vincolato</i> | | 0,00 | 0,00 | 0,00 | |
| | | previsione di cassa | 67.229,25 | 0,00 | 1,34 | 67.227,91 | |
| 1209 | Programma | 09 | Servizio necroscopico e cimiteriale | | | | |
| | TITOLO 2 | Spese in conto capitale | | | | | |
| | 58436/0 | INTERVENTI NEI CIMITERI (DPR 380/01) | | | | | |
| | | previsione di competenza | 0,00 | 0,00 | 0,00 | 0,00 | |
| | | <i>di cui già impegnato*</i> | 0,00 | 0,00 | 0,00 | 0,00 | |
| | | <i>a fondo pluriennale vincolato</i> | | 0,00 | 0,00 | 0,00 | |
| | | previsione di cassa | 120.000,00 | 0,00 | 0,00 | 120.000,00 | |
| Totale Titolo | 2 | Spese in conto capitale | | | | | |
| | | previsione di competenza | 0,00 | 0,00 | 0,00 | 0,00 | |
| | | <i>di cui già impegnato*</i> | | 0,00 | 0,00 | 0,00 | |
| | | <i>a fondo pluriennale vincolato</i> | | 0,00 | 0,00 | 0,00 | |
| | | previsione di cassa | 120.000,00 | 0,00 | 0,00 | 120.000,00 | |
| Totale Programma | 09 | Servizio necroscopico e cimiteriale | | | | | |
| | | previsione di competenza | 0,00 | 0,00 | 0,00 | 0,00 | |
| | | <i>di cui già impegnato*</i> | | 0,00 | 0,00 | 0,00 | |
| | | <i>a fondo pluriennale vincolato</i> | | 0,00 | 0,00 | 0,00 | |
| | | previsione di cassa | 120.000,00 | 0,00 | 0,00 | 120.000,00 | |
| Totale MISSIONE 12 | | Diritti sociali, politiche sociali e famiglia | | | | | |
| | | previsione di competenza | 664.000,00 | 384.000,00 | 156.099,53 | 891.900,47 | |
| | | <i>di cui già impegnato*</i> | | 397.900,47 | 0,00 | 397.900,47 | |
| | | <i>a fondo pluriennale vincolato</i> | | 0,00 | 0,00 | 0,00 | |
| | | previsione di cassa | 1.260.589,86 | 0,00 | 196.492,95 | 1.064.096,91 | |



P.E.G. AGGIORNATO PER UNITA' ORGANIZZATIVA
SPESE

0081 - SERVIZIO EDILIZIA ISTITUZ E SCOLASTICA, BENI VINCOLATI

| MISSIONE, PROGRAMMA, TITOLO CAPITOLO | DENOMINAZIONE | PREVISIONI ANNO 2017 | VARIAZIONI | | SOMME RISULTANTI | RESPONSABILE |
|---|--|--|-------------------|------------------------------|----------------------------|---------------------------------|
| | | | in aumento | in diminuzione | | |
| <i>MISSIONE</i> 99 | <i>Servizi per conto terzi</i> | | | | | |
| 9901 Programma 01 | Servizi per conto terzi - partite di giro | | | | | |
| Titolo 7 | Uscite per conto terzi e partite di giro | | | | | |
| 88205/0 | LAVORI CONTINGIBILI- URGENTI A CARICO DI PRIVATI (C. 29030 E) | previsione di competenza <i>di cui già impegnato*</i> <i>a fondo pluriennale vincolato</i> | 50.000,00 0,00 | 0,00 0,00 | 0,00 0,00 | 50.000,00 0,00 |
| | | previsione di cassa | 51.551,30 | 0,00 | 1.551,30 | 50.000,00 |
| Totale Titolo 7 | Uscite per conto terzi e partite di giro | previsione di competenza <i>di cui già impegnato*</i> <i>a fondo pluriennale vincolato</i> | 50.000,00 | 0,00 0,00 | 0,00 0,00 | 50.000,00 0,00 |
| | | previsione di cassa | 51.551,30 | 0,00 | 1.551,30 | 50.000,00 |
| Totale Programma 01 | Servizi per conto terzi - partite di giro | previsione di competenza <i>di cui già impegnato*</i> <i>a fondo pluriennale vincolato</i> | 50.000,00 | 0,00 0,00 | 0,00 0,00 | 50.000,00 0,00 |
| | | previsione di cassa | 51.551,30 | 0,00 | 1.551,30 | 50.000,00 |
| Totale MISSIONE 99 | Servizi per conto terzi | previsione di competenza <i>di cui già impegnato*</i> <i>a fondo pluriennale vincolato</i> | 50.000,00 | 0,00 0,00 | 0,00 0,00 | 50.000,00 0,00 |
| | | previsione di cassa | 51.551,30 | 0,00 | 1.551,30 | 50.000,00 |
| Totale UO 0081 | SERVIZIO EDILIZIA ISTITUZ E SCOLASTICA, BENI VINCOLATI | previsione di competenza <i>di cui già impegnato*</i> <i>a fondo pluriennale vincolato</i> | 5.122.860,00 | 2.922.460,29 1.857.260,76 | 1.214.599,53 0,00 | 6.830.720,76 1.857.260,76 |
| | | previsione di cassa | 7.964.714,22 | 1.118.082,17 | 1.516.640,06 | 7.566.156,33 |



P.E.G. AGGIORNATO PER UNITA' ORGANIZZATIVA

SPESE

0083 - SERVIZIO SPESA CORRENTE

| MISSIONE, PROGRAMMA, TITOLO CAPITOLO | DENOMINAZIONE | PREVISIONI ANNO 2017 | VARIAZIONI | | SOMME RISULTANTI | RESPONSABILE |
|---|--|--|----------------------------------|------------------------------|--------------------------|----------------------------------|
| | | | in aumento | in diminuzione | | |
| <i>MISSIONE</i> | <i>01</i> | <i>Servizi istituzionali, generali e di gestione</i> | | | | |
| 0111 | Programma | 11 | Altri servizi generali | | | |
| | Titolo 1 | | Spese correnti | | | |
| 32821/0 | CONTRIBUTI REGIONALI PER VARIE FINALITA' (FC 3451) | previsione di competenza <i>di cui già impegnato*</i> a fondo pluriennale vincolato previsione di cassa | 301.200,00 0,00 394.081,22 | 0,00 0,00 31.651,05 | 0,00 0,00 0,00 | 301.200,00 0,00 425.732,27 |
| 50653/0 | FINANZIAMENTO DEBITI FUORI BILANCIO | previsione di competenza <i>di cui già impegnato*</i> a fondo pluriennale vincolato previsione di cassa | 0,00 0,00 237.770,00 | 237.770,00 0,00 0,00 | 0,00 0,00 0,00 | 237.770,00 0,00 237.770,00 |
| 50705/2 | SPESE PER LA PUBBLICITA' GARE E APPALTI | previsione di competenza <i>di cui già impegnato*</i> a fondo pluriennale vincolato previsione di cassa | 18.000,00 0,00 27.101,04 | 5.000,00 0,00 1.660,88 | 0,00 0,00 0,00 | 23.000,00 0,00 28.761,92 |
| 50800/0 | CONTRIBUTI STATALI E DI ALTRI ENTI (FC 2850) | previsione di competenza <i>di cui già impegnato*</i> a fondo pluriennale vincolato previsione di cassa | 70.000,00 0,00 70.000,00 | 0,00 0,00 0,00 | 0,00 0,00 0,00 | 70.000,00 0,00 70.000,00 |
| 50810/0 | CONTRIBUTI DA ENTI VARI (FC 4970) | previsione di competenza <i>di cui già impegnato*</i> a fondo pluriennale vincolato previsione di cassa | 50.000,00 0,00 52.433,33 | 0,00 0,00 0,00 | 0,00 0,00 1.533,33 | 50.000,00 0,00 50.900,00 |
| Totale Titolo | 1 | Spese correnti | 439.200,00 | 242.770,00 | 0,00 | 681.970,00 |
| | | <i>di cui già impegnato*</i> | 0,00 | 0,00 | 0,00 | 0,00 |
| | | a fondo pluriennale vincolato | 0,00 | 0,00 | 0,00 | 0,00 |
| | | previsione di cassa | 543.615,59 | 271.081,93 | 1.533,33 | 813.164,19 |
| Totale Programma | 11 | Altri servizi generali | 439.200,00 | 242.770,00 | 0,00 | 681.970,00 |
| | | <i>di cui già impegnato*</i> | 0,00 | 0,00 | 0,00 | 0,00 |
| | | a fondo pluriennale vincolato | 0,00 | 0,00 | 0,00 | 0,00 |
| | | previsione di cassa | 543.615,59 | 271.081,93 | 1.533,33 | 813.164,19 |



P.E.G. AGGIORNATO PER UNITA' ORGANIZZATIVA

SPESE

0083 - SERVIZIO SPESA CORRENTE

| MISSIONE, PROGRAMMA, TITOLO CAPITOLO | DENOMINAZIONE | | PREVISIONI ANNO 2017 | VARIAZIONI | | SOMME RISULTANTI | RESPONSABILE |
|---|--|--|-------------------------|------------|----------------|---------------------|--------------|
| | | | | in aumento | in diminuzione | | |
| <i>Totale MISSIONE 01</i> | <i>Servizi istituzionali, generali e di gestione</i> | previsione di competenza <i>di cui già impegnato*</i> | 439.200,00 | 242.770,00 | 0,00 | 681.970,00 | |
| | | <i>a fondo pluriennale vincolato</i> | | 0,00 | 0,00 | 0,00 | |
| | | previsione di cassa | 543.615,59 | 271.081,93 | 1.533,33 | 813.164,19 | |



P.E.G. AGGIORNATO PER UNITA' ORGANIZZATIVA

SPESE

0083 - SERVIZIO SPESA CORRENTE

| MISSIONE, PROGRAMMA, TITOLO CAPITOLO | DENOMINAZIONE | | PREVISIONI ANNO 2017 | VARIAZIONI | | SOMME RISULTANTI | RESPONSABILE |
|---|---|---|-------------------------|--------------|----------------|---------------------|--------------|
| | | | | in aumento | in diminuzione | | |
| <i>MISSIONE</i> 03 | <i>Ordine pubblico e sicurezza</i> | | | | | | |
| 0302 | Programma 02 | Sistema integrato di sicurezza urbana | | | | | |
| | Titolo 1 | Spese correnti | | | | | |
| 35410/0 | FONDI REGIONALI PER SICUREZZA (FC 3410) | previsione di competenza <i>di cui già impegnato*</i> <i>a fondo pluriennale vincolato</i> | 115.750,00 0,00 | 0,00 0,00 | 0,00 0,00 | 115.750,00 0,00 | |
| | | previsione di cassa | 253.213,78 | 23.855,37 | 0,00 | 277.069,15 | |
| Totale Titolo | 1 | Spese correnti | 115.750,00 | 0,00 | 0,00 | 115.750,00 | |
| | | <i>di cui già impegnato*</i> <i>a fondo pluriennale vincolato</i> | 0,00 0,00 | 0,00 0,00 | 0,00 0,00 | 0,00 0,00 | |
| | | previsione di cassa | 253.213,78 | 23.855,37 | 0,00 | 277.069,15 | |
| Totale Programma | 02 | Sistema integrato di sicurezza urbana | 115.750,00 | 0,00 | 0,00 | 115.750,00 | |
| | | <i>di cui già impegnato*</i> <i>a fondo pluriennale vincolato</i> | 0,00 0,00 | 0,00 0,00 | 0,00 0,00 | 0,00 0,00 | |
| | | previsione di cassa | 253.213,78 | 23.855,37 | 0,00 | 277.069,15 | |
| Totale MISSIONE 03 | Ordine pubblico e sicurezza | previsione di competenza <i>di cui già impegnato*</i> <i>a fondo pluriennale vincolato</i> | 115.750,00 | 0,00 | 0,00 | 115.750,00 | |
| | | <i>di cui già impegnato*</i> <i>a fondo pluriennale vincolato</i> | 0,00 0,00 | 0,00 0,00 | 0,00 0,00 | 0,00 0,00 | |
| | | previsione di cassa | 253.213,78 | 23.855,37 | 0,00 | 277.069,15 | |



P.E.G. AGGIORNATO PER UNITA' ORGANIZZATIVA

SPESE

0083 - SERVIZIO SPESA CORRENTE

| MISSIONE, PROGRAMMA, TITOLO CAPITOLO | DENOMINAZIONE | | PREVISIONI ANNO 2017 | VARIAZIONI | | SOMME RISULTANTI | RESPONSABILE |
|---|---------------------------|--|--|---|---|---|---|
| | | | | in aumento | in diminuzione | | |
| <i>MISSIONE</i> | <i>04</i> | <i>Istruzione e diritto allo studio</i> | | | | | |
| 0401 | Programma | 01 Istruzione prescolastica | | | | | |
| | Titolo 1 | Spese correnti | | | | | |
| | 36427/0 | SPESE PER CONTO DI ISIDE (FC 8924) | previsione di competenza <i>di cui già impegnato*</i> <i>a fondo pluriennale vincolato</i> | 0,00 0,00 0,00 | 0,00 0,00 0,00 | 0,00 0,00 0,00 | 0,00 0,00 0,00 |
| | | | previsione di cassa | 26.617,16 | 0,00 | 2.607,49 | 24.009,67 |
| | Totale Titolo | 1 Spese correnti | previsione di competenza <i>di cui già impegnato*</i> <i>a fondo pluriennale vincolato</i> | 0,00 0,00 0,00 | 0,00 0,00 0,00 | 0,00 0,00 0,00 | 0,00 0,00 0,00 |
| | | | previsione di cassa | 26.617,16 | 0,00 | 2.607,49 | 24.009,67 |
| | Totale Programma | 01 Istruzione prescolastica | previsione di competenza <i>di cui già impegnato*</i> <i>a fondo pluriennale vincolato</i> | 0,00 0,00 0,00 | 0,00 0,00 0,00 | 0,00 0,00 0,00 | 0,00 0,00 0,00 |
| | | | previsione di cassa | 26.617,16 | 0,00 | 2.607,49 | 24.009,67 |
| | Totale MISSIONE 04 | <i>Istruzione e diritto allo studio</i> | previsione di competenza <i>di cui già impegnato*</i> <i>a fondo pluriennale vincolato</i> | 0,00 0,00 0,00 | 0,00 0,00 0,00 | 0,00 0,00 0,00 | 0,00 0,00 0,00 |
| | | | previsione di cassa | 26.617,16 | 0,00 | 2.607,49 | 24.009,67 |



P.E.G. AGGIORNATO PER UNITA' ORGANIZZATIVA

SPESE

0083 - SERVIZIO SPESA CORRENTE

| MISSIONE, PROGRAMMA, TITOLO CAPITOLO | DENOMINAZIONE | | PREVISIONI ANNO 2017 | VARIAZIONI | | SOMME RISULTANTI | RESPONSABILE |
|---|---|--|---|-------------|----------------|---------------------|--------------|
| | | | | in aumento | in diminuzione | | |
| <i>MISSIONE</i> 09 | <i>Sviluppo sostenibile e tutela del territorio e dell'ambiente</i> | | | | | | |
| 0902 | Programma 02 | Tutela, valorizzazione e recupero ambientale | | | | | |
| | Titolo 1 | Spese correnti | | | | | |
| | 41751/0 | CONTRIBUTO REGIONALE EMERGENZA SPIAGGE (FC) | previsione di competenza | 0,00 | 0,00 | 0,00 | 0,00 |
| | | | <i>di cui già impegnato*</i> | 0,00 | 0,00 | 0,00 | 0,00 |
| | | | <i>a fondo pluriennale vincolato</i> | | 0,00 | 0,00 | 0,00 |
| | | | previsione di cassa | | 0,00 | 0,00 | 0,00 |
| | Totale Titolo | 1 | Spese correnti | 0,00 | 0,00 | 0,00 | 0,00 |
| | | | <i>di cui già impegnato*</i> | | 0,00 | 0,00 | 0,00 |
| | | | <i>a fondo pluriennale vincolato</i> | | 0,00 | 0,00 | 0,00 |
| | | | previsione di cassa | 0,00 | 0,00 | 0,00 | 0,00 |
| | Totale Programma | 02 | Tutela, valorizzazione e recupero ambientale | 0,00 | 0,00 | 0,00 | 0,00 |
| | | | <i>di cui già impegnato*</i> | | 0,00 | 0,00 | 0,00 |
| | | | <i>a fondo pluriennale vincolato</i> | | 0,00 | 0,00 | 0,00 |
| | | | previsione di cassa | 0,00 | 0,00 | 0,00 | 0,00 |
| | Totale MISSIONE 09 | <i>Sviluppo sostenibile e tutela del territorio e dell'ambiente</i> | | 0,00 | 0,00 | 0,00 | 0,00 |
| | | | <i>di cui già impegnato*</i> | | 0,00 | 0,00 | 0,00 |
| | | | <i>a fondo pluriennale vincolato</i> | | 0,00 | 0,00 | 0,00 |
| | | | previsione di cassa | 0,00 | 0,00 | 0,00 | 0,00 |



P.E.G. AGGIORNATO PER UNITA' ORGANIZZATIVA

SPESE

0083 - SERVIZIO SPESA CORRENTE

| MISSIONE, PROGRAMMA, TITOLO CAPITOLO | DENOMINAZIONE | | PREVISIONI ANNO 2017 | VARIAZIONI | | SOMME RISULTANTI | RESPONSABILE |
|---|--|---|---|---|---|---|--------------|
| | | | | in aumento | in diminuzione | | |
| <i>MISSIONE</i> 12 | <i>Diritti sociali, politiche sociali e famiglia</i> | | | | | | |
| 1201 Programma 01 | Interventi per l'infanzia e i minori e per asili nido | | | | | | |
| Titolo 1 | Spese correnti | | | | | | |
| 46103/0 | SPESE PER CONTO DI ISIDE (FC 8924) | previsione di competenza <i>di cui già impegnato*</i> <i>a fondo pluriennale vincolato</i> | 0,00 0,00 0,00 | 0,00 0,00 0,00 | 0,00 0,00 0,00 | 0,00 0,00 0,00 | |
| | | previsione di cassa | 26.262,79 | 0,00 | 1.776,49 | 24.486,30 | |
| Totale Titolo 1 | Spese correnti | previsione di competenza <i>di cui già impegnato*</i> <i>a fondo pluriennale vincolato</i> | 0,00 0,00 0,00 | 0,00 0,00 0,00 | 0,00 0,00 0,00 | 0,00 0,00 0,00 | |
| | | previsione di cassa | 26.262,79 | 0,00 | 1.776,49 | 24.486,30 | |
| Totale Programma 01 | Interventi per l'infanzia e i minori e per asili nido | previsione di competenza <i>di cui già impegnato*</i> <i>a fondo pluriennale vincolato</i> | 0,00 0,00 0,00 | 0,00 0,00 0,00 | 0,00 0,00 0,00 | 0,00 0,00 0,00 | |
| | | previsione di cassa | 26.262,79 | 0,00 | 1.776,49 | 24.486,30 | |
| Totale MISSIONE 12 | <i>Diritti sociali, politiche sociali e famiglia</i> | previsione di competenza <i>di cui già impegnato*</i> <i>a fondo pluriennale vincolato</i> | 0,00 0,00 0,00 | 0,00 0,00 0,00 | 0,00 0,00 0,00 | 0,00 0,00 0,00 | |
| | | previsione di cassa | 26.262,79 | 0,00 | 1.776,49 | 24.486,30 | |



P.E.G. AGGIORNATO PER UNITA' ORGANIZZATIVA

SPESE

0083 - SERVIZIO SPESA CORRENTE

| MISSIONE,PROGRAMMA,TITOLO CAPITOLO | DENOMINAZIONE | PREVISIONI ANNO 2017 | VARIAZIONI | | SOMME RISULTANTI | RESPONSABILE |
|---------------------------------------|---|--|--------------------------------------|------------------------------------|--|--|
| | | | in aumento | in diminuzione | | |
| <i>MISSIONE</i> 99 | <i>Servizi per conto terzi</i> | | | | | |
| 9901 Programma 01 | Servizi per conto terzi - partite di giro | | | | | |
| Titolo 7 | Uscite per conto terzi e partite di giro | | | | | |
| 87300/0 | RESTITUZIONE DEPOSITI CAUZIONALI (F.C..27600 E.) | previsione di competenza <i>di cui già impegnato*</i> a fondo pluriennale vincolato previsione di cassa | 160.000,00 0,00 494.725,50 | 0,00 0,00 0,00 0,00 | 160.000,00 0,00 0,00 161.470,00 | 0,00 0,00 0,00 333.255,50 |
| 87310/0 | RESTITUZIONE DEPOSITI CAUZIONALI (F.C..27600 E.) | previsione di competenza <i>di cui già impegnato*</i> a fondo pluriennale vincolato previsione di cassa | 0,00 0,00 | 360.000,00 0,00 0,00 | 0,00 0,00 0,00 0,00 | 360.000,00 0,00 0,00 360.000,00 |
| 87400/0 | SERVIZI VARI PER CONTO DI TERZI- (F.CAP.27810 E.) | previsione di competenza <i>di cui già impegnato*</i> a fondo pluriennale vincolato previsione di cassa | 750.000,00 0,00 804.183,76 | 0,00 0,00 0,00 0,00 | 550.000,00 0,00 0,00 540.923,31 | 200.000,00 0,00 0,00 263.260,45 |
| Totale Titolo 7 | Uscite per conto terzi e partite di giro | previsione di competenza <i>di cui già impegnato*</i> a fondo pluriennale vincolato previsione di cassa | 910.000,00 0,00 1.298.909,26 | 360.000,00 0,00 0,00 0,00 | 710.000,00 0,00 0,00 702.393,31 | 560.000,00 0,00 0,00 956.515,95 |
| Totale Programma 01 | Servizi per conto terzi - partite di giro | previsione di competenza <i>di cui già impegnato*</i> a fondo pluriennale vincolato previsione di cassa | 910.000,00 0,00 1.298.909,26 | 360.000,00 0,00 0,00 0,00 | 710.000,00 0,00 0,00 702.393,31 | 560.000,00 0,00 0,00 956.515,95 |
| Totale MISSIONE 99 | Servizi per conto terzi | previsione di competenza <i>di cui già impegnato*</i> a fondo pluriennale vincolato previsione di cassa | 910.000,00 0,00 1.298.909,26 | 360.000,00 0,00 0,00 0,00 | 710.000,00 0,00 0,00 702.393,31 | 560.000,00 0,00 0,00 956.515,95 |
| Totale UO 0083 | SERVIZIO SPESA CORRENTE | previsione di competenza <i>di cui già impegnato*</i> a fondo pluriennale vincolato previsione di cassa | 1.464.950,00 0,00 2.148.618,58 | 602.770,00 0,00 0,00 0,00 | 710.000,00 0,00 0,00 708.310,62 | 1.357.720,00 0,00 0,00 2.095.245,26 |



P.E.G. AGGIORNATO PER UNITA' ORGANIZZATIVA

SPESE

0084 - SERVIZIO SPESA CAPITALE

| MISSIONE,PROGRAMMA,TITOLO CAPITOLO | DENOMINAZIONE | | PREVISIONI ANNO 2017 | VARIAZIONI | | SOMME RISULTANTI | RESPONSABILE |
|---------------------------------------|--|---|------------------------------------|--|------------------------------|--|--------------|
| | | | | in aumento | in diminuzione | | |
| <i>MISSIONE</i> | <i>01</i> | <i>Servizi istituzionali, generali e di gestione</i> | | | | | |
| 0106 | Programma | 06 | Ufficio tecnico | | | | |
| | Titolo 2 | Spese in conto capitale | | | | | |
| 33330/0 | SPESE PER PROGETTAZIONI,DIREZI ONE LAVORI,PERIZIE,COLLAUDI, ECC. | previsione di competenza <i>di cui già impegnato*</i> <i>a fondo pluriennale vincolato</i> previsione di cassa | 70.000,00 0,00 124.373,69 | 44.679,52 9.679,52 0,00 30.164,48 | 0,00 0,00 0,00 0,00 | 114.679,52 9.679,52 0,00 154.538,17 | |
| 33331/0 | PROGETTAZIONE OPERE PUBBLICHE (RESIDUI VINCOLATI DISMISSIONI) | previsione di competenza <i>di cui già impegnato*</i> <i>a fondo pluriennale vincolato</i> previsione di cassa | 0,00 0,00 | 0,00 0,00 | 0,00 0,00 0,00 | 0,00 0,00 0,00 | |
| 33334/0 | PROGETTAZIONE ESTERNA LL.PP (AVANZO AMMINISTRAZIONE INVESTIMENTI) | previsione di competenza <i>di cui già impegnato*</i> <i>a fondo pluriennale vincolato</i> previsione di cassa | 0,00 0,00 | 0,00 0,00 | 0,00 0,00 0,00 | 0,00 0,00 0,00 | |
| 33336/0 | PROGETTAZIONE LLPP (AVANZO AMM.NE LIBERO) | previsione di competenza <i>di cui già impegnato*</i> <i>a fondo pluriennale vincolato</i> previsione di cassa | 0,00 0,00 7.456,80 | 0,00 0,00 0,00 | 0,00 0,00 0,00 | 0,00 0,00 7.456,80 | |
| 33337/0 | PROGETTAZIONE ESTERNA LL.PP. (DPR 380/01) | previsione di competenza <i>di cui già impegnato*</i> <i>a fondo pluriennale vincolato</i> previsione di cassa | 0,00 0,00 | 0,00 0,00 | 0,00 0,00 0,00 | 0,00 0,00 0,00 | |
| 84000/0 | REINVESTIMENTO FONDI DA ALIENAZIONE BENI (FC 11900) | previsione di competenza <i>di cui già impegnato*</i> <i>a fondo pluriennale vincolato</i> previsione di cassa | 950.000,00 0,00 1.212.435,13 | 0,00 140.714,08 0,00 | 649.285,92 0,00 0,00 | 300.714,08 140.714,08 0,00 387.437,83 | |
| 84001/0 | REIMPIEGO DISMISSIONI BENI-RESIDUI VINCOLATI | previsione di competenza <i>di cui già impegnato*</i> | 0,00 0,00 | 0,00 0,00 | 0,00 0,00 | 0,00 0,00 | |



P.E.G. AGGIORNATO PER UNITA' ORGANIZZATIVA

SPESE

0084 - SERVIZIO SPESA CAPITALE

| MISSIONE, PROGRAMMA, TITOLO CAPITOLO | DENOMINAZIONE | | PREVISIONI ANNO 2017 | VARIAZIONI | | SOMME RISULTANTI | RESPONSABILE |
|---|--|--------------------------------------|-------------------------|------------|----------------|---------------------|--------------|
| | | | | in aumento | in diminuzione | | |
| | | <i>a fondo pluriennale vincolato</i> | | 0,00 | 0,00 | 0,00 | |
| | | previsione di cassa | 4.247,72 | 0,00 | 3.211,64 | 1.036,08 | |
| 84415/0 | REINVESTIMENTO CAPITALI DI SOGGETTI VARI (FC 13527) | previsione di competenza | 100.000,00 | 0,00 | 0,00 | 100.000,00 | |
| | | <i>di cui già impegnato*</i> | 0,00 | 0,00 | 0,00 | 0,00 | |
| | | <i>a fondo pluriennale vincolato</i> | | 0,00 | 0,00 | 0,00 | |
| | | previsione di cassa | 100.000,00 | 0,00 | 0,00 | 100.000,00 | |
| Totale Titolo | 2 Spese in conto capitale | previsione di competenza | 1.120.000,00 | 44.679,52 | 649.285,92 | 515.393,60 | |
| | | <i>di cui già impegnato*</i> | | 150.393,60 | 0,00 | 150.393,60 | |
| | | <i>a fondo pluriennale vincolato</i> | | 0,00 | 0,00 | 0,00 | |
| | | previsione di cassa | 1.448.513,34 | 30.164,48 | 828.208,94 | 650.468,88 | |
| Totale Programma | 06 Ufficio tecnico | previsione di competenza | 1.120.000,00 | 44.679,52 | 649.285,92 | 515.393,60 | |
| | | <i>di cui già impegnato*</i> | | 150.393,60 | 0,00 | 150.393,60 | |
| | | <i>a fondo pluriennale vincolato</i> | | 0,00 | 0,00 | 0,00 | |
| | | previsione di cassa | 1.448.513,34 | 30.164,48 | 828.208,94 | 650.468,88 | |
| 0111 Programma | 11 Altri servizi generali | | | | | | |
| Titolo 2 | Spese in conto capitale | | | | | | |
| 30860/0 | CONTRIBUTI REGIONALI FINALITA' VARIE (FC 26009) | previsione di competenza | 50.000,00 | 0,00 | 0,00 | 50.000,00 | |
| | | <i>di cui già impegnato*</i> | 0,00 | 0,00 | 0,00 | 0,00 | |
| | | <i>a fondo pluriennale vincolato</i> | | 0,00 | 0,00 | 0,00 | |
| | | previsione di cassa | 85.391,64 | 0,00 | 3.711,08 | 81.680,56 | |
| Totale Titolo | 2 Spese in conto capitale | previsione di competenza | 50.000,00 | 0,00 | 0,00 | 50.000,00 | |
| | | <i>di cui già impegnato*</i> | | 0,00 | 0,00 | 0,00 | |
| | | <i>a fondo pluriennale vincolato</i> | | 0,00 | 0,00 | 0,00 | |
| | | previsione di cassa | 85.391,64 | 0,00 | 3.711,08 | 81.680,56 | |
| Totale Programma | 11 Altri servizi generali | previsione di competenza | 50.000,00 | 0,00 | 0,00 | 50.000,00 | |
| | | <i>di cui già impegnato*</i> | | 0,00 | 0,00 | 0,00 | |
| | | <i>a fondo pluriennale vincolato</i> | | 0,00 | 0,00 | 0,00 | |
| | | previsione di cassa | 85.391,64 | 0,00 | 3.711,08 | 81.680,56 | |
| Totale MISSIONE 01 | Servizi istituzionali, generali e di gestione | previsione di competenza | 1.170.000,00 | 44.679,52 | 649.285,92 | 565.393,60 | |
| | | <i>di cui già impegnato*</i> | | 150.393,60 | 0,00 | 150.393,60 | |
| | | <i>a fondo pluriennale vincolato</i> | | 0,00 | 0,00 | 0,00 | |
| | | previsione di cassa | 1.533.904,98 | 30.164,48 | 831.920,02 | 732.149,44 | |



P.E.G. AGGIORNATO PER UNITA' ORGANIZZATIVA

SPESE

0084 - SERVIZIO SPESA CAPITALE

| MISSIONE, PROGRAMMA, TITOLO CAPITOLO | DENOMINAZIONE | | PREVISIONI ANNO 2017 | VARIAZIONI | | SOMME RISULTANTI | RESPONSABILE | |
|---|---------------------------|------------------------------------|---|--------------------------------------|-------------------|---------------------|-----------------|-------------------|
| | | | | in aumento | in diminuzione | | | |
| <i>MISSIONE</i> | <i>03</i> | <i>Ordine pubblico e sicurezza</i> | | | | | | |
| 0301 | Programma | 01 | Polizia locale e amministrativa | | | | | |
| | Titolo 2 | | Spese in conto capitale | | | | | |
| | 52812/0 | | FORNITURA MEZZI TECNICI POLIZIA MUNICIPALE (FC 7100 7200) | previsione di competenza | 221.250,00 | 0,00 | 0,00 | 221.250,00 |
| | | | | <i>di cui già impegnato*</i> | 0,00 | 0,00 | 0,00 | 0,00 |
| | | | | <i>a fondo pluriennale vincolato</i> | 0,00 | 0,00 | 0,00 | 0,00 |
| | | | | previsione di cassa | 325.913,43 | 0,00 | 2.350,62 | 323.562,81 |
| | Totale Titolo | 2 | Spese in conto capitale | previsione di competenza | 221.250,00 | 0,00 | 0,00 | 221.250,00 |
| | | | | <i>di cui già impegnato*</i> | 0,00 | 0,00 | 0,00 | 0,00 |
| | | | | <i>a fondo pluriennale vincolato</i> | 0,00 | 0,00 | 0,00 | 0,00 |
| | | | | previsione di cassa | 325.913,43 | 0,00 | 2.350,62 | 323.562,81 |
| | Totale Programma | 01 | Polizia locale e amministrativa | previsione di competenza | 221.250,00 | 0,00 | 0,00 | 221.250,00 |
| | | | | <i>di cui già impegnato*</i> | 0,00 | 0,00 | 0,00 | 0,00 |
| | | | | <i>a fondo pluriennale vincolato</i> | 0,00 | 0,00 | 0,00 | 0,00 |
| | | | | previsione di cassa | 325.913,43 | 0,00 | 2.350,62 | 323.562,81 |
| | Totale MISSIONE 03 | | Ordine pubblico e sicurezza | previsione di competenza | 221.250,00 | 0,00 | 0,00 | 221.250,00 |
| | | | | <i>di cui già impegnato*</i> | 0,00 | 0,00 | 0,00 | 0,00 |
| | | | | <i>a fondo pluriennale vincolato</i> | 0,00 | 0,00 | 0,00 | 0,00 |
| | | | | previsione di cassa | 325.913,43 | 0,00 | 2.350,62 | 323.562,81 |



P.E.G. AGGIORNATO PER UNITA' ORGANIZZATIVA

SPESE

0084 - SERVIZIO SPESA CAPITALE

| MISSIONE, PROGRAMMA, TITOLO CAPITOLO | DENOMINAZIONE | PREVISIONI ANNO 2017 | VARIAZIONI | | SOMME RISULTANTI | RESPONSABILE |
|---|--|--|--------------|-------------------|---------------------|-------------------|
| | | | in aumento | in diminuzione | | |
| <i>MISSIONE</i> 05 | <i>Tutela e valorizzazione dei beni e delle attività culturali</i> | | | | | |
| 0501 | Programma 01 | Valorizzazione dei beni di interesse storico | | | | |
| | Titolo 2 | Spese in conto capitale | | | | |
| 52750/0 | ALLESTIMENTO FORTEZZA E ACQUARIO (MPS) FC 13542 | previsione di competenza <i>di cui già impegnato*</i> a fondo pluriennale vincolato previsione di cassa | 0,00 0,00 | 0,00 0,00 | 0,00 0,00 | 0,00 0,00 |
| 52764/0 | GIARDINO DELL'ARCHEOLOGIA (AV. IMPOSTA SOGG.) | previsione di competenza <i>di cui già impegnato*</i> a fondo pluriennale vincolato previsione di cassa | 0,00 0,00 | 40.000,00 0,00 | 0,00 0,00 | 40.000,00 0,00 |
| Totale Titolo | 2 | Spese in conto capitale | 0,00 | 40.000,00 | 0,00 | 40.000,00 |
| Totale Programma | 01 | Valorizzazione dei beni di interesse storico | 0,00 | 40.000,00 | 0,00 | 40.000,00 |
| | | <i>di cui già impegnato*</i> a fondo pluriennale vincolato previsione di cassa | 0,00 | 0,00 | 0,00 | 0,00 |
| | | | 0,00 | 40.000,00 | 0,00 | 40.000,00 |
| 0502 | Programma 02 | Attività culturali e interventi diversi nel settore culturale | | | | |
| | Titolo 2 | Spese in conto capitale | | | | |
| 55679/0 | POTENZIAMENTO BIBLIOTECA (FONDI MPS) FC 13533 | previsione di competenza <i>di cui già impegnato*</i> a fondo pluriennale vincolato previsione di cassa | 0,00 0,00 | 0,00 0,00 | 0,00 0,00 | 0,00 0,00 |
| Totale Titolo | 2 | Spese in conto capitale | 0,00 | 0,00 | 0,00 | 0,00 |
| Totale Programma | 02 | Attività culturali e interventi diversi nel settore culturale | 0,00 | 0,00 | 0,00 | 0,00 |
| | | <i>di cui già impegnato*</i> a fondo pluriennale vincolato previsione di cassa | 0,00 | 0,00 | 0,00 | 0,00 |
| | | | 0,00 | 0,00 | 0,00 | 0,00 |



P.E.G. AGGIORNATO PER UNITA' ORGANIZZATIVA

SPESE

0084 - SERVIZIO SPESA CAPITALE

| MISSIONE, PROGRAMMA, TITOLO CAPITOLO | DENOMINAZIONE | | PREVISIONI ANNO 2017 | VARIAZIONI | | SOMME RISULTANTI | RESPONSABILE |
|---|--|--------------------------------------|-------------------------|------------|----------------|---------------------|--------------|
| | | | | in aumento | in diminuzione | | |
| <i>Totale MISSIONE 05</i> | <i>Tutela e valorizzazione dei beni e delle attività culturali</i> | previsione di competenza | 0,00 | 40.000,00 | 0,00 | 40.000,00 | |
| | | <i>di cui già impegnato*</i> | | 0,00 | 0,00 | 0,00 | |
| | | <i>a fondo pluriennale vincolato</i> | | 0,00 | 0,00 | 0,00 | |
| | | previsione di cassa | 0,00 | 40.000,00 | 0,00 | 40.000,00 | |



P.E.G. AGGIORNATO PER UNITA' ORGANIZZATIVA

SPESE

0084 - SERVIZIO SPESA CAPITALE

| MISSIONE,PROGRAMMA,TITOLO CAPITOLO | DENOMINAZIONE | | PREVISIONI ANNO 2017 | VARIAZIONI | | SOMME RISULTANTI | RESPONSABILE |
|---------------------------------------|--|--|---|-------------------------|----------------|----------------------------|--------------|
| | | | | in aumento | in diminuzione | | |
| <i>MISSIONE</i> | <i>08</i> | <i>Assetto del territorio ed edilizia abitativa</i> | | | | | |
| 0801 | Programma | 01 | Urbanistica e assetto del territorio | | | | |
| | Titolo 2 | | Spese in conto capitale | | | | |
| 56400/2 | OPERE URBANIZZAZIONE PRIMARIA SECONDARIA ECC. (FINANZ. DA CAP.13455-13460--13465-13470 E) | previsione di competenza <i>di cui già impegnato*</i> <i>a fondo pluriennale vincolato</i> | 151.965,00 0,00 | 214.279,40 85.479,40 | 0,00 0,00 | 366.244,40 85.479,40 | |
| | | previsione di cassa | 373.047,90 | 54.604,04 | 0,00 | 427.651,94 | |
| 56400/4 | SPESE ABBATTIMENTO BARRIERE ARCHITETTONICHE (L.R.47 DEL 9/9/91) (FINANZ. DA CAP.13455-13460-13470 E) | previsione di competenza <i>di cui già impegnato*</i> <i>a fondo pluriennale vincolato</i> | 346.000,00 0,00 | 43.794,14 112.794,14 | 0,00 0,00 | 389.794,14 112.794,14 | |
| | | previsione di cassa | 500.383,70 | 0,00 | 81.946,52 | 418.437,18 | |
| 56401/2 | OPERE URBANIZZAZIONE-FIN.RESIDUI VINCOLATI | previsione di competenza <i>di cui già impegnato*</i> <i>a fondo pluriennale vincolato</i> | 0,00 0,00 | 0,00 0,00 | 0,00 0,00 | 0,00 0,00 | |
| | | previsione di cassa | 8.142,29 | 0,00 | 0,00 | 8.142,29 | |
| 56401/4 | ABBATTIMENTO BARRIERE ARCHITETTONICHE-RESIDUI VINCOLATI | previsione di competenza <i>di cui già impegnato*</i> <i>a fondo pluriennale vincolato</i> | 800.000,00 800.000,00 | 452.477,00 0,00 | 0,00 0,00 | 1.252.477,00 800.000,00 | |
| | | previsione di cassa | 1.045.560,71 | 253.694,59 | 0,00 | 1.299.255,30 | |
| 56420/0 | URBANIZZ.PRIMARIA E SECOND.E RECUPERO AREE INTEESSATE DA ABUSIVISMO (ART.3 D.L. 26.1.95 N'24) (F.C.13480 E. 80%) | previsione di competenza <i>di cui già impegnato*</i> <i>a fondo pluriennale vincolato</i> | 10.000,00 0,00 | 0,00 0,00 | 0,00 0,00 | 10.000,00 0,00 | |
| | | previsione di cassa | 10.000,00 | 0,00 | 0,00 | 10.000,00 | |
| 56421/0 | REIMPIEGO PROVENTI ABUSI EDILIZI-RESIDUI VINCOLATI | previsione di competenza <i>di cui già impegnato*</i> <i>a fondo pluriennale vincolato</i> | 0,00 0,00 | 153.428,00 0,00 | 0,00 0,00 | 153.428,00 0,00 | |
| | | previsione di cassa | 22.223,52 | 135.325,90 | 0,00 | 157.549,42 | |
| 56435/0 | REIMPIEGO ESCUSSIONI, TRANSAZIONI ECC...F.C.13490 | previsione di competenza <i>di cui già impegnato*</i> | 100.000,00 0,00 | 0,00 0,00 | 0,00 0,00 | 100.000,00 0,00 | |



P.E.G. AGGIORNATO PER UNITA' ORGANIZZATIVA

SPESE

0084 - SERVIZIO SPESA CAPITALE

| MISSIONE, PROGRAMMA, TITOLO CAPITOLO | DENOMINAZIONE | | PREVISIONI ANNO 2017 | VARIAZIONI | | SOMME RISULTANTI | RESPONSABILE |
|---|--|--------------------------------------|-------------------------|------------|----------------|---------------------|--------------|
| | | | | in aumento | in diminuzione | | |
| | | <i>a fondo pluriennale vincolato</i> | | 0,00 | 0,00 | 0,00 | |
| | | previsione di cassa | 162.131,55 | 0,00 | 8.170,41 | 153.961,14 | |
| 56445/0 | REIMPIEGO OBLAZ.ABUSI EDILIZI ZONE TUTELA L 308/04 (FC 13495 E) | previsione di competenza | 20.000,00 | 60.000,00 | 0,00 | 80.000,00 | |
| | | <i>di cui già impegnato*</i> | 0,00 | 0,00 | 0,00 | 0,00 | |
| | | <i>a fondo pluriennale vincolato</i> | | 0,00 | 0,00 | 0,00 | |
| | | previsione di cassa | 20.000,00 | 60.000,00 | 0,00 | 80.000,00 | |
| 66418/0 | MANUTENZIONE ARREDO URBANO (DPR 380/01) | previsione di competenza | 100.000,00 | 0,00 | 0,00 | 100.000,00 | |
| | | <i>di cui già impegnato*</i> | 0,00 | 0,00 | 0,00 | 0,00 | |
| | | <i>a fondo pluriennale vincolato</i> | | 0,00 | 0,00 | 0,00 | |
| | | previsione di cassa | 100.000,00 | 187,15 | 0,00 | 100.187,15 | |
| Totale Titolo | 2 Spese in conto capitale | previsione di competenza | 1.527.965,00 | 923.978,54 | 0,00 | 2.451.943,54 | |
| | | <i>di cui già impegnato*</i> | 800.000,00 | 198.273,54 | 0,00 | 998.273,54 | |
| | | <i>a fondo pluriennale vincolato</i> | | 0,00 | 0,00 | 0,00 | |
| | | previsione di cassa | 2.241.489,67 | 503.811,68 | 90.116,93 | 2.655.184,42 | |
| Totale Programma | 01 Urbanistica e assetto del territorio | previsione di competenza | 1.527.965,00 | 923.978,54 | 0,00 | 2.451.943,54 | |
| | | <i>di cui già impegnato*</i> | 800.000,00 | 198.273,54 | 0,00 | 998.273,54 | |
| | | <i>a fondo pluriennale vincolato</i> | | 0,00 | 0,00 | 0,00 | |
| | | previsione di cassa | 2.241.489,67 | 503.811,68 | 90.116,93 | 2.655.184,42 | |
| Totale MISSIONE 08 | Assetto del territorio ed edilizia abitativa | previsione di competenza | 1.527.965,00 | 923.978,54 | 0,00 | 2.451.943,54 | |
| | | <i>di cui già impegnato*</i> | 800.000,00 | 198.273,54 | 0,00 | 998.273,54 | |
| | | <i>a fondo pluriennale vincolato</i> | | 0,00 | 0,00 | 0,00 | |
| | | previsione di cassa | 2.241.489,67 | 503.811,68 | 90.116,93 | 2.655.184,42 | |



P.E.G. AGGIORNATO PER UNITA' ORGANIZZATIVA

SPESE

0084 - SERVIZIO SPESA CAPITALE

| MISSIONE, PROGRAMMA, TITOLO CAPITOLO | DENOMINAZIONE | | PREVISIONI ANNO 2017 | VARIAZIONI | | SOMME RISULTANTI | RESPONSABILE |
|---|--|--|-------------------------|-------------|----------------|---------------------|--------------|
| | | | | in aumento | in diminuzione | | |
| <i>MISSIONE</i> 09 | <i>Sviluppo sostenibile e tutela del territorio e dell'ambiente</i> | | | | | | |
| 0902 | Programma 02 | Tutela, valorizzazione e recupero ambientale | | | | | |
| | Titolo 2 | Spese in conto capitale | | | | | |
| 66419/0 | INTERVENTI VERDE PUBBLICO (AVANZO AMMNE INVESTIMENTI) | previsione di competenza | 0,00 | 0,00 | 0,00 | 0,00 | |
| | | <i>di cui già impegnato*</i> | 0,00 | 0,00 | 0,00 | 0,00 | |
| | | <i>a fondo pluriennale vincolato</i> | | 0,00 | 0,00 | 0,00 | |
| | | previsione di cassa | | 0,00 | 0,00 | 0,00 | |
| Totale Titolo | 2 | Spese in conto capitale | 0,00 | 0,00 | 0,00 | 0,00 | |
| | | <i>di cui già impegnato*</i> | | 0,00 | 0,00 | 0,00 | |
| | | <i>a fondo pluriennale vincolato</i> | | 0,00 | 0,00 | 0,00 | |
| | | previsione di cassa | 0,00 | 0,00 | 0,00 | 0,00 | |
| Totale Programma | 02 | Tutela, valorizzazione e recupero ambientale | 0,00 | 0,00 | 0,00 | 0,00 | |
| | | <i>di cui già impegnato*</i> | | 0,00 | 0,00 | 0,00 | |
| | | <i>a fondo pluriennale vincolato</i> | | 0,00 | 0,00 | 0,00 | |
| | | previsione di cassa | 0,00 | 0,00 | 0,00 | 0,00 | |
| 0908 | Programma 08 | Qualità dell'aria e riduzione dell'inquinamento | | | | | |
| | Titolo 2 | Spese in conto capitale | | | | | |
| 66417/0 | FONDI REGIONALI PER LA QUALITA' DELL'ARIA (FC 13269) | previsione di competenza | 50.000,00 | 0,00 | 0,00 | 50.000,00 | |
| | | <i>di cui già impegnato*</i> | 0,00 | 0,00 | 0,00 | 0,00 | |
| | | <i>a fondo pluriennale vincolato</i> | | 0,00 | 0,00 | 0,00 | |
| | | previsione di cassa | 50.000,00 | 0,00 | 0,00 | 50.000,00 | |
| Totale Titolo | 2 | Spese in conto capitale | 50.000,00 | 0,00 | 0,00 | 50.000,00 | |
| | | <i>di cui già impegnato*</i> | | 0,00 | 0,00 | 0,00 | |
| | | <i>a fondo pluriennale vincolato</i> | | 0,00 | 0,00 | 0,00 | |
| | | previsione di cassa | 50.000,00 | 0,00 | 0,00 | 50.000,00 | |
| Totale Programma | 08 | Qualità dell'aria e riduzione dell'inquinamento | 50.000,00 | 0,00 | 0,00 | 50.000,00 | |
| | | <i>di cui già impegnato*</i> | | 0,00 | 0,00 | 0,00 | |
| | | <i>a fondo pluriennale vincolato</i> | | 0,00 | 0,00 | 0,00 | |
| | | previsione di cassa | 50.000,00 | 0,00 | 0,00 | 50.000,00 | |
| Totale MISSIONE 09 | <i>Sviluppo sostenibile e tutela del territorio e dell'ambiente</i> | | 50.000,00 | 0,00 | 0,00 | 50.000,00 | |
| | | <i>di cui già impegnato*</i> | | 0,00 | 0,00 | 0,00 | |
| | | <i>a fondo pluriennale vincolato</i> | | 0,00 | 0,00 | 0,00 | |
| | | previsione di cassa | 50.000,00 | 0,00 | 0,00 | 50.000,00 | |



P.E.G. AGGIORNATO PER UNITA' ORGANIZZATIVA

SPESE

0084 - SERVIZIO SPESA CAPITALE

| MISSIONE, PROGRAMMA, TITOLO CAPITOLO | DENOMINAZIONE | PREVISIONI ANNO 2017 | VARIAZIONI | | SOMME RISULTANTI | RESPONSABILE |
|---|--|---|--|--|--|--|
| | | | in aumento | in diminuzione | | |
| <i>MISSIONE</i> 10 | <i>Trasporti e diritto alla mobilità</i> | | | | | |
| 1005 Programma 05 | Viabilità e infrastrutture stradali | | | | | |
| Titolo 2 | Spese in conto capitale | | | | | |
| 35601/0 | INTERVENTI VIABILITA'-PROVENTI CDS-RESIDUI VINCOLATI | previsione di competenza <i>di cui già impegnato*</i> <i>a fondo pluriennale vincolato</i> previsione di cassa | 0,00 0,00 0,00 226.371,22 | 500.000,00 0,00 0,00 497.660,78 | 0,00 0,00 0,00 0,00 | 500.000,00 0,00 0,00 724.032,00 |
| 72022/0 | FONDI REGIONALI PER LA VIABILITA' (FC 13262) | previsione di competenza <i>di cui già impegnato*</i> <i>a fondo pluriennale vincolato</i> previsione di cassa | 100.000,00 0,00 0,00 592.392,54 | 358.278,83 358.278,83 0,00 0,00 | 0,00 0,00 0,00 42.810,38 | 458.278,83 358.278,83 0,00 549.582,16 |
| Totale Titolo | Spese in conto capitale | previsione di competenza <i>di cui già impegnato*</i> <i>a fondo pluriennale vincolato</i> previsione di cassa | 100.000,00 0,00 0,00 818.763,76 | 858.278,83 358.278,83 0,00 497.660,78 | 0,00 0,00 0,00 42.810,38 | 958.278,83 358.278,83 0,00 1.273.614,16 |
| Totale Programma | Viabilità e infrastrutture stradali | previsione di competenza <i>di cui già impegnato*</i> <i>a fondo pluriennale vincolato</i> previsione di cassa | 100.000,00 0,00 0,00 818.763,76 | 858.278,83 358.278,83 0,00 497.660,78 | 0,00 0,00 0,00 42.810,38 | 958.278,83 358.278,83 0,00 1.273.614,16 |
| Totale MISSIONE 10 | Trasporti e diritto alla mobilità | previsione di competenza <i>di cui già impegnato*</i> <i>a fondo pluriennale vincolato</i> previsione di cassa | 100.000,00 0,00 0,00 818.763,76 | 858.278,83 358.278,83 0,00 497.660,78 | 0,00 0,00 0,00 42.810,38 | 958.278,83 358.278,83 0,00 1.273.614,16 |
| Totale UO 0084 | SERVIZIO SPESA CAPITALE | previsione di competenza <i>di cui già impegnato*</i> <i>a fondo pluriennale vincolato</i> previsione di cassa | 3.069.215,00 800.000,00 0,00 4.970.071,84 | 1.866.936,89 706.945,97 0,00 1.071.636,94 | 649.285,92 0,00 0,00 967.197,95 | 4.286.865,97 1.506.945,97 1.506.945,97 5.074.510,83 |



P.E.G. AGGIORNATO PER UNITA' ORGANIZZATIVA

SPESE

83 - SERVIZIO CONTROLLI INTERNI

| MISSIONE, PROGRAMMA, TITOLO CAPITOLO | DENOMINAZIONE | PREVISIONI ANNO 2017 | VARIAZIONI | | SOMME RISULTANTI | RESPONSABILE |
|---|--|--|------------------|--------------------------|--------------------------|--------------------------|
| | | | in aumento | in diminuzione | | |
| <i>MISSIONE</i> 01 | <i>Servizi istituzionali, generali e di gestione</i> | | | | | |
| 0101 Programma 01 | Organi istituzionali | | | | | |
| Titolo 1 | Spese correnti | | | | | |
| 30062/0 | PROGETTI SVILUPPO SOSTENIBILE (FC 4999) | previsione di competenza <i>di cui già impegnato*</i> a fondo pluriennale vincolato previsione di cassa | 0,00 0,00 | 0,00 0,00 0,00 | 0,00 0,00 0,00 | 0,00 0,00 0,00 |
| 30064/0 | FORMAZIONE PROFESSIONALE FINANZIAMENTI STRAORDINARI | previsione di competenza <i>di cui già impegnato*</i> a fondo pluriennale vincolato previsione di cassa | 0,00 0,00 | 0,00 0,00 0,00 | 0,00 0,00 0,00 | 0,00 0,00 0,00 |
| Totale Titolo | 1 Spese correnti | previsione di competenza <i>di cui già impegnato*</i> a fondo pluriennale vincolato previsione di cassa | 0,00 0,00 | 0,00 0,00 1.252,00 | 0,00 0,00 1.305,96 | 0,00 0,00 1.305,96 |
| Totale Programma | 01 Organi istituzionali | previsione di competenza <i>di cui già impegnato*</i> a fondo pluriennale vincolato previsione di cassa | 0,00 0,00 | 0,00 0,00 1.252,00 | 0,00 0,00 1.305,96 | 0,00 0,00 1.305,96 |
| 0103 Programma 03 | Gestione economica, finanziaria, programmazione e provveditorato | | | | | |
| Titolo 1 | Spese correnti | | | | | |
| 32945/0 | CONSULENZE E SERVIZI PER CONTROLLO DI GESTIONE | previsione di competenza <i>di cui già impegnato*</i> a fondo pluriennale vincolato previsione di cassa | 6.100,00 0,00 | 0,00 0,00 0,00 | 0,00 0,00 0,00 | 6.100,00 0,00 0,00 |
| Totale Titolo | 1 Spese correnti | previsione di competenza <i>di cui già impegnato*</i> a fondo pluriennale vincolato previsione di cassa | 6.100,00 0,00 | 0,00 0,00 0,00 | 0,00 0,00 0,00 | 6.100,00 0,00 0,00 |
| Totale Programma | 03 Gestione economica, finanziaria, programmazione e provveditorato | previsione di competenza <i>di cui già impegnato*</i> a fondo pluriennale vincolato previsione di cassa | 6.100,00 0,00 | 0,00 0,00 0,00 | 0,00 0,00 0,00 | 6.100,00 0,00 0,00 |



P.E.G. AGGIORNATO PER UNITA' ORGANIZZATIVA

SPESE

83 - SERVIZIO CONTROLLI INTERNI

| MISSIONE, PROGRAMMA, TITOLO CAPITOLO | DENOMINAZIONE | | PREVISIONI ANNO 2017 | VARIAZIONI | | SOMME RISULTANTI | RESPONSABILE |
|---|---------------------------|--|---|--|--|--|--|
| | | | | in aumento | in diminuzione | | |
| 0111 | Programma 11 | Altri servizi generali | | | | | |
| | Titolo 1 | Spese correnti | | | | | |
| | 30870/0 | FORMAZIONE PROFESSIONALE CONTROLLI INTERNI | previsione di competenza <i>di cui già impegnato*</i> <i>a fondo pluriennale vincolato</i> previsione di cassa | 3.000,00 0,00 0,00 3.000,00 | 0,00 0,00 0,00 0,00 | 0,00 0,00 0,00 0,00 | 3.000,00 0,00 0,00 3.000,00 |
| | 31218/0 | CONSULENZE E SERVIZI UFFICIO EUROPA | previsione di competenza <i>di cui già impegnato*</i> <i>a fondo pluriennale vincolato</i> previsione di cassa | 15.000,00 0,00 0,00 15.000,00 | 0,00 0,00 0,00 0,00 | 12.000,00 0,00 0,00 12.000,00 | 3.000,00 0,00 0,00 3.000,00 |
| | 32955/0 | STRAORDINARIO PERSONALE CONTROLLI INTERNI | previsione di competenza <i>di cui già impegnato*</i> <i>a fondo pluriennale vincolato</i> previsione di cassa | 1.500,00 0,00 0,00 2.000,00 | 1.000,00 0,00 0,00 980,13 | 0,00 0,00 0,00 0,00 | 2.500,00 0,00 0,00 2.980,13 |
| | Totale Titolo | 1 Spese correnti | previsione di competenza <i>di cui già impegnato*</i> <i>a fondo pluriennale vincolato</i> previsione di cassa | 19.500,00 0,00 0,00 20.000,00 | 1.000,00 0,00 0,00 980,13 | 12.000,00 0,00 0,00 12.000,00 | 8.500,00 0,00 0,00 8.980,13 |
| | Totale Programma | 11 Altri servizi generali | previsione di competenza <i>di cui già impegnato*</i> <i>a fondo pluriennale vincolato</i> previsione di cassa | 19.500,00 0,00 0,00 20.000,00 | 1.000,00 0,00 0,00 980,13 | 12.000,00 0,00 0,00 12.000,00 | 8.500,00 0,00 0,00 8.980,13 |
| | Totale MISSIONE 01 | Servizi istituzionali, generali e di gestione | previsione di competenza <i>di cui già impegnato*</i> <i>a fondo pluriennale vincolato</i> previsione di cassa | 25.600,00 0,00 0,00 28.657,96 | 1.000,00 0,00 0,00 980,13 | 12.000,00 0,00 0,00 13.252,00 | 14.600,00 0,00 0,00 16.386,09 |



P.E.G. AGGIORNATO PER UNITA' ORGANIZZATIVA

SPESE

83 - SERVIZIO CONTROLLI INTERNI

| MISSIONE, PROGRAMMA, TITOLO CAPITOLO | DENOMINAZIONE | PREVISIONI ANNO 2017 | VARIAZIONI | | SOMME RISULTANTI | RESPONSABILE |
|---|--|---|---------------------------|--------------------------|---------------------------|---------------------------|
| | | | in aumento | in diminuzione | | |
| <i>MISSIONE</i> 09 | <i>Sviluppo sostenibile e tutela del territorio e dell'ambiente</i> | | | | | |
| 0902 | Programma 02 Tutela, valorizzazione e recupero ambientale | | | | | |
| | Titolo 1 Spese correnti | | | | | |
| 50240/0 | PROGETTI SVILUPPO SOSTENIBILE (FC 4995) | previsione di competenza <i>di cui già impegnato*</i> a fondo pluriennale vincolato | 0,00 0,00 0,00 | 0,00 0,00 0,00 | 0,00 0,00 0,00 | 0,00 0,00 0,00 |
| | | previsione di cassa | 4.779,34 | 0,00 | 4.779,34 | 0,00 |
| Totale Titolo | 1 Spese correnti | previsione di competenza <i>di cui già impegnato*</i> a fondo pluriennale vincolato | 0,00 0,00 0,00 | 0,00 0,00 0,00 | 0,00 0,00 0,00 | 0,00 0,00 0,00 |
| | | previsione di cassa | 4.779,34 | 0,00 | 4.779,34 | 0,00 |
| Totale Programma | 02 Tutela, valorizzazione e recupero ambientale | previsione di competenza <i>di cui già impegnato*</i> a fondo pluriennale vincolato | 0,00 0,00 0,00 | 0,00 0,00 0,00 | 0,00 0,00 0,00 | 0,00 0,00 0,00 |
| | | previsione di cassa | 4.779,34 | 0,00 | 4.779,34 | 0,00 |
| Totale MISSIONE 09 | <i>Sviluppo sostenibile e tutela del territorio e dell'ambiente</i> | previsione di competenza <i>di cui già impegnato*</i> a fondo pluriennale vincolato | 0,00 0,00 0,00 | 0,00 0,00 0,00 | 0,00 0,00 0,00 | 0,00 0,00 0,00 |
| | | previsione di cassa | 4.779,34 | 0,00 | 4.779,34 | 0,00 |
| Totale UO 83 | SERVIZIO CONTROLLI INTERNI | previsione di competenza <i>di cui già impegnato*</i> a fondo pluriennale vincolato | 25.600,00 0,00 0,00 | 1.000,00 0,00 0,00 | 12.000,00 0,00 0,00 | 14.600,00 0,00 0,00 |
| | | previsione di cassa | 33.437,30 | 980,13 | 18.031,34 | 16.386,09 |



P.E.G. AGGIORNATO PER UNITA' ORGANIZZATIVA

SPESE

0100 - SERVIZIO PROTEZIONE CIVILE

| MISSIONE, PROGRAMMA, TITOLO CAPITOLO | DENOMINAZIONE | | PREVISIONI ANNO 2017 | VARIAZIONI | | SOMME RISULTANTI | RESPONSABILE |
|---|---|--|-------------------------------------|------------------------------|--------------------------------|----------------------------------|--------------|
| | | | | in aumento | in diminuzione | | |
| <i>MISSIONE</i> | <i>11</i> | <i>Soccorso civile</i> | | | | | |
| 1101 | Programma | 01 | Sistema di protezione civile | | | | |
| Titolo 1 | Spese correnti | | | | | | |
| 41160/0 | STRAORDINARIO PROTEZIONE CIVILE | previsione di competenza <i>di cui già impegnato*</i> <i>a fondo pluriennale vincolato</i> | 3.000,00 0,00 3.000,00 | 5.000,00 0,00 5.000,00 | 0,00 0,00 0,00 | 8.000,00 0,00 8.000,00 | |
| 41165/0 | BENI SPECIFICI PER PROTEZIONE CIVILE | previsione di competenza <i>di cui già impegnato*</i> <i>a fondo pluriennale vincolato</i> | 20.000,00 0,00 20.000,00 | 0,00 0,00 0,00 | 5.000,00 0,00 5.000,00 | 15.000,00 0,00 15.000,00 | |
| 58910/0 | CONSULENZE E SERVIZI SERVIZIO PROTEZIONE CIVILE | previsione di competenza <i>di cui già impegnato*</i> <i>a fondo pluriennale vincolato</i> | 65.000,00 0,00 70.000,00 | 0,00 0,00 0,00 | 14.000,00 0,00 14.000,00 | 51.000,00 0,00 56.000,00 | |
| 58912/0 | MISSIONI E FORMAZIONE PROFESSIONALE PROTEZIONE CIVILE | previsione di competenza <i>di cui già impegnato*</i> <i>a fondo pluriennale vincolato</i> | 2.000,00 0,00 2.000,00 | 0,00 0,00 0,00 | 1.000,00 0,00 1.000,00 | 1.000,00 0,00 1.000,00 | |
| 58916/0 | FONDI REGIONALI PROTEZIONE CIVILE (FC 3425) | previsione di competenza <i>di cui già impegnato*</i> <i>a fondo pluriennale vincolato</i> | 30.000,00 0,00 30.000,00 | 0,00 0,00 0,00 | 0,00 0,00 0,00 | 30.000,00 0,00 30.000,00 | |
| Totale Titolo | 1 | Spese correnti | | | | | |
| | | previsione di competenza <i>di cui già impegnato*</i> <i>a fondo pluriennale vincolato</i> | 120.000,00 0,00 125.000,00 | 5.000,00 0,00 5.000,00 | 20.000,00 0,00 20.000,00 | 105.000,00 0,00 110.000,00 | |
| Totale Programma | 01 | Sistema di protezione civile | | | | | |
| | | previsione di competenza <i>di cui già impegnato*</i> <i>a fondo pluriennale vincolato</i> | 120.000,00 0,00 125.000,00 | 5.000,00 0,00 5.000,00 | 20.000,00 0,00 20.000,00 | 105.000,00 0,00 110.000,00 | |



P.E.G. AGGIORNATO PER UNITA' ORGANIZZATIVA
SPESE

0100 - SERVIZIO PROTEZIONE CIVILE

| MISSIONE, PROGRAMMA, TITOLO CAPITOLO | DENOMINAZIONE | | PREVISIONI ANNO 2017 | VARIAZIONI | | SOMME RISULTANTI | RESPONSABILE |
|---|-----------------------------------|---|--------------------------------|---------------------------------------|-----------------------------------|---|--------------|
| | | | | in aumento | in diminuzione | | |
| <i>Totale MISSIONE 11</i> | <i>Soccorso civile</i> | previsione di competenza <i>di cui già impegnato*</i> a fondo pluriennale vincolato | 120.000,00 | 5.000,00 0,00 0,00 | 20.000,00 0,00 0,00 | 105.000,00 0,00 0,00 | |
| | | previsione di cassa | 125.000,00 | 5.000,00 | 20.000,00 | 110.000,00 | |
| <i>Totale UO 0100</i> | <i>SERVIZIO PROTEZIONE CIVILE</i> | previsione di competenza <i>di cui già impegnato*</i> a fondo pluriennale vincolato | 120.000,00 | 5.000,00 0,00 0,00 | 20.000,00 0,00 0,00 | 105.000,00 0,00 0,00 | |
| | | previsione di cassa | 125.000,00 | 5.000,00 | 20.000,00 | 110.000,00 | |
| TOTALE UNITA' ORGANIZZATIVE | | previsione di competenza <i>di cui già impegnato*</i> a fondo pluriennale vincolato | 220.339.583,18 4.731.351,23 | 15.020.714,27 5.778.787,50 0,00 | 10.064.570,77 3.000,00 0,00 | 225.295.726,68 10.507.138,73 0,00 | |
| | | previsione di cassa | 265.869.451,28 | 9.562.281,22 | 14.299.508,65 | 261.132.223,85 | |
| TOTALE GENERALE DELLE SPESE | | previsione di competenza <i>di cui già impegnato*</i> a fondo pluriennale vincolato | 220.848.560,94 4.731.351,23 | 15.020.714,27 5.778.787,50 0,00 | 10.064.570,77 3.000,00 0,00 | 225.804.704,44 10.507.138,73 0,00 | |
| | | previsione di cassa | 265.869.451,28 | 9.562.281,22 | 14.299.508,65 | 261.132.223,85 | |