



**CITTA' DI GROSSETO**

## **PIANO ESECUTIVO DI GESTIONE**



**2015 - 2017**

Approvato con deliberazione di Giunta Comunale n..... del.....





## INTRODUZIONE

Il Piano Esecutivo di Gestione (PEG) è un documento di programmazione previsto dall'art. 169 del Decreto Legislativo n. 267/2000, approvato annualmente dalla Giunta Comunale sulla base del Bilancio di previsione. Questo strumento determina gli obiettivi di gestione dell'Ente, affidando gli stessi, unitamente alle dotazioni necessarie, ai dirigenti ed ai responsabili dei servizi. A seguito delle novità normative apportate con il Decreto Legge n. 174/2012 (convertito con modificazioni dalla Legge n. 213/2012), il PEG unifica organicamente in sé il Piano Dettagliato degli Obiettivi (di cui all'articolo 197 comma 2 lettera 'a' del Decreto Legislativo n. 267/2000) ed il Piano della Performance (di cui all'articolo 10 del decreto legislativo n. 150/2009). Tale unificazione è attuata al fine di semplificare i processi di pianificazione gestionale dell'Amministrazione.

Il Decreto Legislativo n. 118/2011, integrato con il Decreto Legislativo n. 126/2014, ha introdotto importanti disposizioni in materia di armonizzazione dei sistemi contabili e degli schemi di bilancio degli enti locali. Tale articolata normativa ha riguardato anche il PEG, per il quale è precisato che i suoi contenuti sono la risultante di un processo iterativo e partecipato che coinvolge la Giunta e la dirigenza dell'ente. Esso, pertanto, rappresenta lo strumento attraverso il quale si guida la relazione tra organo esecutivo e responsabili dei servizi. Tale relazione è finalizzata alla definizione degli obiettivi di gestione, all'assegnazione delle risorse necessarie al loro raggiungimento e alla successiva valutazione.

Tra le esplicite finalità che assume il Piano, si segnalano in particolare le seguenti, connotate da significative novità rispetto al passato: esso ha carattere autorizzatorio, poiché definisce le linee guida espresse dagli amministratori rispetto all'attività di gestione dei responsabili dei servizi e poiché le previsioni finanziarie in esso contenute costituiscono limite agli impegni di spesa assunti dai responsabili dei servizi; ha un'estensione temporale pari a quella del bilancio di previsione; ha rilevanza organizzativa, in quanto distingue le responsabilità di indirizzo, gestione e controllo ad esso connesse; ha natura previsionale e finanziaria; ha contenuto programmatico e contabile.

Gli "obiettivi di gestione" costituiscono il risultato atteso verso il quale indirizzare le attività e coordinare le risorse nella gestione dei processi di erogazione di un determinato servizio. Gli obiettivi gestionali, per essere definiti, necessitano di un idoneo strumento di misurazione, individuabile negli indicatori. Essi consistono in parametri gestionali considerati e definiti a preventivo, ma che poi dovranno trovare confronto con i dati desunti, a consuntivo, dall'attività svolta. Il Decreto Legislativo n. 118/2011 ha inoltre reso obbligatori una serie di allegati al PEG di tipo finanziario, consistenti in prospetti nei quali sia le entrate sia le spese sono articolate in base alle ripartizioni previste dalla normativa sul bilancio.

Come precisa l'ANCI tramite la sua fondazione IFEL, nella nuova normativa in materia di armonizzazione contabile l'applicazione del principio della programmazione al PEG comporta che esso, pur avendo delineati i suoi contenuti essenziali così come la necessità di coprire tutta l'attività dell'ente, non ha una struttura di riferimento in quanto è stata ribadita dal legislatore la scelta di non definire tale Piano nei dettagli e nella forma, lasciando questo compito all'autonomia dei singoli enti locali.



## SINTESI DELLE INFORMAZIONI PER I CITTADINI E I PORTATORI DI INTERESSI ESTERNI

### 1. CHI SIAMO

Secondo il titolo V della Costituzione, il Comune assurge al ruolo di interprete primario dei bisogni della collettività locale e ad esso le funzioni amministrative sono attribuite, salvo che il legislatore intervenga per conferirle ad altro livello di governo (provincia, città metropolitana, regione o Stato), al fine di assicurare l'esercizio unitario, sulla base dei principi di sussidiarietà, differenziazione ed adeguatezza.

Il Comune esercita funzioni proprie e quelle conferite con legge dello Stato e della Regione ed in particolare, in base allo Statuto:

- rappresenta la comunità, ne cura e tutela gli interessi e ne promuove lo sviluppo, fondando l'azione amministrativa e i rapporti istituzionali sul valore dell'autonomia e sul principio di sussidiarietà, in particolare orientando la propria attività all'attuazione dei principi della Costituzione della Repubblica ed ispirandosi a valori di libertà, giustizia, solidarietà, pari opportunità, responsabilità individuale e sociale;
- promuove e sostiene iniziative che sviluppino il processo di integrazione europea, persegue gli intenti della Carta europea dell'autonomia locale e si impegna per la sua attuazione;
- ricerca, nello spirito di solidarietà ed impegnandosi per offrire opportunità di lavoro ed accesso alla casa, l'integrazione sociale degli immigrati e garantisce il rispetto dei loro diritti;
- promuove la tutela delle persone e delle famiglie, assicurando sostegno alla corresponsabilità dei genitori nell'impegno di cura e di educazione dei figli e concorre a garantire il diritto alla vita, predisponendo provvidenze e servizi, atti ad assicurare ad ogni persona accoglienza e protezione dal concepimento alla morte naturale;
- riconosce e promuove la cultura della democrazia, della libertà, della pace, della giustizia, dell'uguaglianza, garantisce il rispetto dei diritti umani e favorisce la partecipazione di tutti i cittadini alla vita pubblica;
- garantisce la libertà di religione;
- garantisce e tutela i diritti dell'infanzia;
- promuove e favorisce la formazione culturale, civica, sociale e professionale dei giovani e il loro inserimento nel mondo del lavoro;
- favorisce, promuove e tutela le politiche sociali atte a valorizzare la partecipazione degli anziani alla vita della comunità;



- garantisce il rispetto dei diritti soggettivi e della dignità umana dei disabili e ne promuove la piena integrazione nella famiglia, nella scuola, nel lavoro e nella società;
- concorre a garantire il diritto alla salute con particolare riguardo alla qualità ed alla sicurezza dell'ambiente di vita e di lavoro;
- riconosce l'accesso all'acqua come diritto umano, universale, indivisibile, inalienabile e lo status dell'acqua come bene comune pubblico, così come previsto dalla Dichiarazione Universale dei Diritti dell'Uomo, riconoscendo altresì che la gestione del servizio idrico integrato è un servizio pubblico locale privo di rilevanza economica senza scopo di lucro;
- promuove il progresso economico e sociale della comunità, favorisce l'imprenditorialità, la libertà di iniziativa ed il lavoro nella valorizzazione delle risorse locali e con l'obiettivo della piena occupazione, intravede nell'economia sociale di mercato l'elemento equilibratore, anche garantendo i diritti dei consumatori e degli utenti;
- salvaguarda e tutela il patrimonio storico, artistico, archeologico, culturale e il recupero delle tradizioni popolari della comunità locale. Tutela i valori del paesaggio e del patrimonio naturale e la conservazione dell'ambiente.

## 2. COSA FACCIAMO

Per conseguire gli obiettivi sopra indicati, il Comune, a norma del suo Statuto:

- a) garantisce un concreto sostegno alla famiglia ed opera per l'attuazione di efficienti e qualificati servizi sociali;
- b) promuove lo sviluppo del volontariato;
- c) stimola la funzione sociale della cooperazione e degli enti senza fine di lucro;
- d) promuove la partecipazione dell'associazionismo giovanile;
- e) valorizza il patrimonio di esperienza dei pensionati e degli anziani;
- f) favorisce la cultura in ogni sua libera forma;
- g) promuove le condizioni che rendono effettivo il diritto allo studio ed all'educazione permanente negli istituti statali e non statali e concorre alla definizione di politiche formative che favoriscano l'accesso al mercato del lavoro;



- h) favorisce la consultazione dei cittadini stranieri residenti nel Comune, anche attraverso l'istituzione di organismi, al fine di garantire una loro adeguata rappresentanza ed integrazione nella vita della collettività locale;
- i) incentiva lo sviluppo dell'università e ne promuove una piena ed armonica integrazione nel tessuto culturale, sociale e produttivo della città, assicurando, in particolare, sostegno alle attività di formazione e ricerca orientate alle esigenze della comunità locale; promuove attività di interventi formativi innovativi rivolti a disoccupati di lunga durata, alla popolazione attiva nell'apprendimento lungo l'arco della vita con particolare riferimento alle pari opportunità ed all'inclusione sociale;
- l) favorisce le attività sportive e le iniziative del tempo libero, con particolare riguardo a quelle dirette ai giovani, agli anziani ed ai portatori di handicap; potenzia e qualifica le strutture di base;
- m) sollecita il concorso di soggetti pubblici e privati alla promozione di un progresso economico rispettoso dell'interesse generale e compatibile con la salvaguardia dell'ambiente;
- n) disciplina un organico assetto del territorio anche promuovendo il recupero ed il pieno utilizzo del patrimonio urbano esistente;
- o) garantisce ai cittadini l'informazione sulle proprie attività;
- p) elabora programmi annuali e pluriennali, corsi di formazione ed aggiornamento professionale, gestisce ed esercita attività formative corsuali o non e di qualificazione professionale sia con mezzi propri sia con finanziamenti pubblici statali, regionali e dell'Unione Europea.

### **3. COME OPERIAMO**

Secondo il dispositivo dello Statuto, nella propria azione il Comune:

- a) assume la politica di programmazione, coordinata con quella dello stato, della regione, della provincia e degli altri enti territoriali, riconosce nell'economia sociale di mercato il metodo ordinatore e democratico della propria attività;
- b) adotta ed attua programmi e piani nelle materie di sua competenza;
- c) elabora e realizza la programmazione mediante la partecipazione democratica dei cittadini, enti, associazioni e organizzazioni imprenditoriali, professionali, sindacali dei lavoratori e dei consumatori;



d) instaura rapporti con comunità locali anche di altre nazioni al fine di realizzare forme di cooperazione, di favorire la conoscenza delle rispettive culture e di rafforzare l'amicizia, la solidarietà e la pace tra i popoli.

Il Comune si impegna a promuovere uno sviluppo sostenibile del territorio nel quale lo sfruttamento delle risorse, l'andamento degli investimenti, l'orientamento dello sviluppo tecnologico e i mutamenti istituzionali siano in reciproca armonia e diretti ad incrementare il potenziale attuale e futuro dei bisogni primari e delle aspirazioni umane. Uno sviluppo, quindi, in grado di soddisfare i bisogni primari di tutti e capace di dare realtà alle aspirazioni di ogni cittadino per una vita migliore. Riconosce all'uomo il ruolo di guida dello sviluppo sostenibile e di gestore delle risorse ambientali e naturali, affinché si diffonda nel territorio un armonico ed equilibrato rapporto con l'ambiente rivolto alla tutela e valorizzazione delle tradizioni e delle risorse naturali e culturali. Si impegna, altresì, a tutelare e valorizzare le produzioni tipiche e di qualità, favorendo le iniziative di educazione e informazione volte ad ottenere il successo e l'affermazione dei prodotti del territorio nonché della promozione turistica nelle sue varie articolazioni.

Il Comune riconosce il diritto delle persone, singole o associate, delle associazioni titolari di interessi collettivi, portatori di interessi diffusi come espressioni della comunità locale, a concorrere, nei modi stabiliti dallo statuto, all'indirizzo, allo svolgimento e al controllo delle attività poste in essere dall'amministrazione. Assicura il diritto a partecipare alla formazione delle proprie scelte politico-amministrative, secondo i principi e nelle forme stabilite dallo statuto. Rende effettivo il diritto alla partecipazione politica e amministrativa, garantendo l'accesso alle informazioni e agli atti detenuti dall'ente e un'informazione completa, accessibile e aggiornata sulle proprie attività e sui servizi pubblici locali.

Il Comune riconosce l'apporto delle organizzazioni di volontariato al conseguimento di finalità di interesse pubblico, ne valorizza l'impegno sociale e culturale e promuove l'affermazione di valori di solidarietà e cooperazione; attiva programmi di iniziative ed instaura forme di collaborazione, anche mediante convenzioni ai sensi di legge, con organismi di volontariato per la gestione di servizi sociali, culturali e sportivi. Favorisce l'apporto di volontari al perseguimento di finalità istituzionali dell'ente attraverso la predisposizione di apposito regolamento, previo accertamento delle capacità operative, prevedendo altresì specifiche iniziative di formazione.

Il Comune riconosce e garantisce alle formazioni sociali ed ai singoli cittadini il diritto ad una informazione completa ed imparziale sulle proprie attività e servizi, come premessa per una effettiva partecipazione popolare. Il Comune ordina i propri uffici con il fine della massima efficienza amministrativa e del costante adeguamento alle esigenze del cittadino, adottando tutte le iniziative per la massima pubblicizzazione e conoscenza degli atti, dei procedimenti amministrativi, dei regolamenti comunali e dei servizi pubblici e d'interesse pubblico, anche attraverso un sistema informativo che utilizzi pubblicazioni periodiche, mezzi di comunicazione ed appositi sportelli polifunzionali decentrati sul territorio. Le modalità di partecipazione al procedimento relativo alla adozione di atti che incidono su situazioni giuridiche soggettive sono disciplinate dal regolamento inerente l'attività amministrativa e l'accesso agli atti.



In attuazione del principio e dei diritti alla partecipazione ed al fine di promuovere la partecipazione politica e l'autonoma aggregazione dei cittadini e delle cittadine, il Comune potrà regolamentare la costituzione di forme di organizzazione e rappresentanza del territorio e dei cittadini, volontarie e gratuite, tali da garantire una democrazia partecipativa, anche tramite l'adozione di forme di consultazione nel procedimento di formazione degli atti generali.

Il Comune assicura condizioni di pari opportunità tra uomo e donna, valorizza la cultura della differenza promuovendo la loro presenza nella Giunta, negli enti, aziende ed istituzioni da essi dipendenti. Istituisce la Commissione pari opportunità dell'ente, che viene disciplinata da apposito regolamento. La Commissione è organo consultivo e propositivo del Consiglio e della Giunta, limitatamente alle materie previste dal regolamento, che ne disciplina altresì le competenze e le funzioni. Il Comune è impegnato per creare le condizioni di pari opportunità nello svolgimento della vita sociale in tutti i suoi aspetti.



## STRUTTURA DELL'ENTE - RISORSE E FUNZIONIGRAMMA DEI SERVIZI

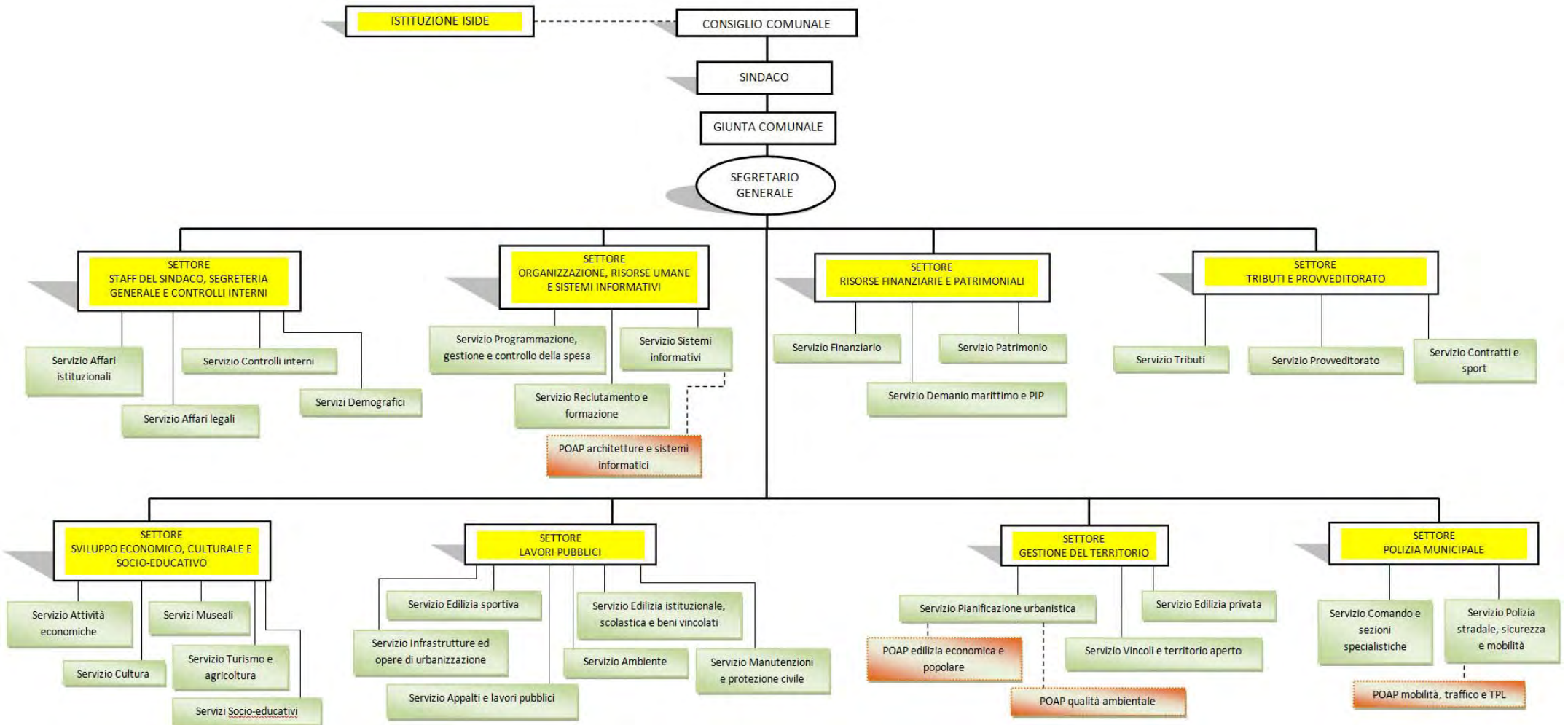

**SETTORE**

**STAFF DEL SINDACO, SEGRETERIA GENERALE E CONTROLLI INTERNI**

**DIRIGENTE**

*(Dr. MARIO VENANZI)*

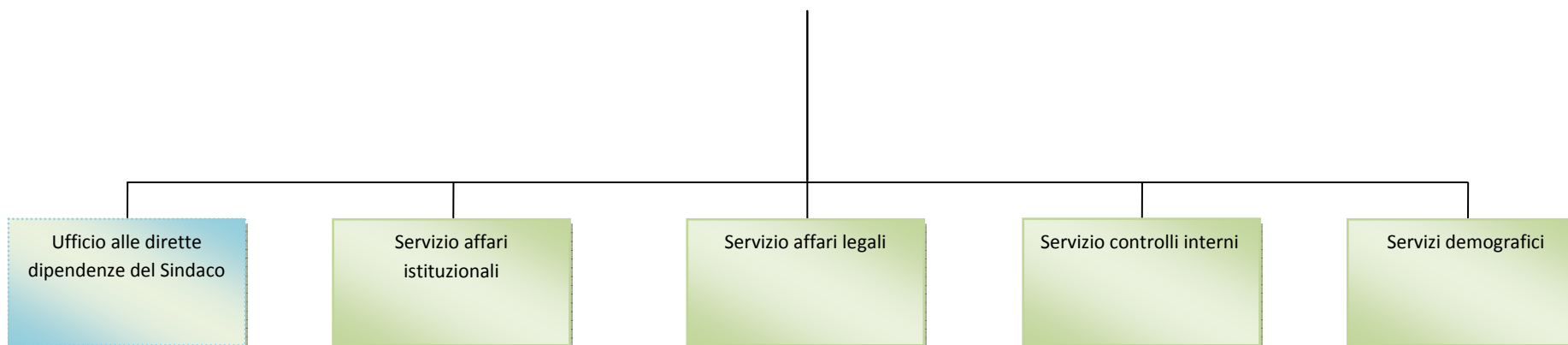



**UFFICIO ALLE DIRETTE DIPENDENZE DEL SINDACO**

**RESPONSABILE**

***(Dr. MARIO VENANZI)***

## STAFF DEL SINDACO, SEGRETERIA GENERALE E CONTROLLI INTERNI – UFFICIO ALLE DIRETTE DIPENDENZE DEL SINDACO

## RISORSE UMANE IN CARICO AL SERVIZIO

COGNOME E NOME	CAT.	%	NOTE
BERNARDINI ARTURO	--	100	Art. 90
CATANZARO LAURA	BS	100	
CIAFFARAFÀ ALESSANDRO	--	100	Art. 90
CINI MANUELA	--	100	Art. 90
CORSINI ALESSANDRO	B	100	
GUERRINI CINZIA	B	100	
GUIDA CARLA ANITA	BS	100	
RENAIOLI GIUSEPPE	B	100	
SCAIA FABRIZIO	--	100	Art. 90
TIBERI ANTONELLA	C	100	

## FUNZIONIGRAMMA DEL SERVIZIO

FUNZIONIGRAMMA	PROCEDIMENTI/PROCESSI RILEVANTI	INDICATORI	RISULTATO CONSEGUITO 2012	RISULTATO CONSEGUITO 2013	RISULTATO CONSEGUITO 2014	RISULTATO ATTESO 2015
Agenda del Sindaco	Contatti con cittadini, associazioni di categoria, associazioni	n. incontri del Sindaco	circa 400	1600	1670	1700
Cerimoniale ed eventi	Cerimonie ed eventi realizzati	numero	circa 8/10	11	12	18
Comunicazione, ufficio stampa, relazioni con i cittadini, realtà istituzionali, sociali ed economiche	Conferenze stampa	numero	circa 110	circa 200	circa 220	200
	Comunicati stampa	numero	circa 900	Circa 1000	Circa 1050	1200
	Notizie pubblicate sul sito istituzionale	numero	almeno 400	circa 1000	1050	1200
Ordinanze e provvedimenti sindacali, TSO, ASO	ASO	n. atti	circa 8/10	12	12	2
	TSO	n. atti	1 Aso; 15 Tso	1 Aso; 18 Tso	1Aso; 18 Tso	20
	Raccolta delle segnalazioni e contatto con l'Ufficio competente	n. disposizioni sindacali	266	307	321	330
		n. ordinanze sindacali	129	142	149	160



**SERVIZIO AFFARI ISTITUZIONALI**

**RESPONSABILE**

***(MARIELLA PASCUCCI)***

## STAFF DEL SINDACO, SEGRETERIA GENERALE E CONTROLLI INTERNI – SERVIZIO AFFARI ISTITUZIONALI

## RISORSE UMANE IN CARICO AL SERVIZIO

COGNOME E NOME	CAT.	%	NOTE
PASCUCCI MARIELLA	D	100	Funzionario responsabile P.O.
BERNARDINI ELISABETTA	B	100	
BERNARDINI ROBERTA	C	100	
CARLESSO LORENZO	C	100	
CASTRI CLAUDIO	BS	100	
GIUGGIOLI PAOLA	C	100	
GIULIARINI ANTONELLA	B	100	
MACHETTI ANZIO	BS	100	
RIGHINI LORENZA	BS	100	
VANNUCCI DANIELA	BS	100	

## FUNZIONIGRAMMA DEL SERVIZIO

FUNZIONIGRAMMA	PROCEDIMENTI/PROCESSI RILEVANTI	INDICATORI	RISULTATO CONSEGUITO 2012	RISULTATO CONSEGUITO 2013	RISULTATO CONSEGUITO 2014	RISULTATO ATTESO 2015
Assistenza al Consiglio ed alla Giunta	Spese per gettoni di presenza dell'organo politico	euro	n.d.	n.d.	n.d.	12000
	Consiglio Comunale	n. deliberazioni del Consiglio Comunale	102	110	107	70
		n. sedute della Conferenza dei Capigruppo	8	9	7	4
		n. sedute	16	21	13	10
		n. sedute delle Commissioni Consiliari	93	82	55	35
		n. interrogazioni a risposta scritta gestite	24	26	22	10
	Gestione sala consiliare	n. concessioni rilasciate	144	165	177	80
	Giunta Comunale	numero sedute	66	64	59	40
n. deliberazioni della Giunta Comunale		547	463	467	300	
n. determinazioni dirigenziali gestite		1612	1775	2107	1400	
Assistenza al Segretario Generale ed al Responsabile della trasparenza e dell'anticorruzione	Riepilogo Segretario Generale abusi edilizi ed ordinanze	n. comunicazioni abusi edilizi ed ordinanze gestiti	52	35	36	20



FUNZIONIGRAMMA	PROCEDIMENTI/PROCESSI RILEVANTI	INDICATORI	RISULTATO CONSEGUITO 2012	RISULTATO CONSEGUITO 2013	RISULTATO CONSEGUITO 2014	RISULTATO ATTESO 2015
(segue) Assistenza al Segretario Generale ed al Responsabile della trasparenza e dell'anticorruzione	Conferenza dei Dirigenti	n. verbali conferenza dei dirigenti	2	21	8	6
	Controllo di regolarità amministrativa nella fase successiva	n. atti esaminati	n.d.	93	58	120
	Dichiarazioni situazione patrimoniale e reddituale amministratori ex D.Lgs. n.33/2013 e dichiarazioni D.Lgs n. 39/2013	n. dichiarazioni amministratori	0	40	80	40
Elettorale	Iscrizioni	numero	n.d.	1928	1935	1600
	Cancellazioni	numero	1779	1590	1719	1400
	Cambi di abitazione	numero	2357	2803	2784	2200
	Certificati di iscrizione nelle liste elettorali	n. certificati rilasciati	11670	10790	3555	1500
	Tessere elettorali	n. tessere elettorali rilasciate	1810	1928	1935	1600
		n. duplicati rilasciati	59	1914	2323	2200
	Verbali ufficio elettorale	numero	39	49	51	40
	Iscrizione albo scrutatori	n. domande presentate	175	140	256	80
	Iscrizione albo presidenti di seggio	n. domande presentate	30	8	34	20
	Nomine scrutatori	n. nomine inviate	0	370	402	350
Sezioni allestite nell'anno	numero	n.d.	n.d.	n.d.	76	



**SERVIZIO AFFARI LEGALI**

**RESPONSABILE**

***(SUSANNA CRUCIANI)***



## SETTORE STAFF DEL SINDACO, AFFARI GENERALI, ISTITUZIONALI E CONTROLLI INTERNI – SERVIZIO AFFARI LEGALI

## RISORSE UMANE IN CARICO AL SERVIZIO

COGNOME E NOME	CAT.	%	NOTE
CRUCIANI SUSANNA	DS	100	Funzionario responsabile P.O.
AQUINO M. GRAZIA	B	100	
BUGLIERI FABIO	B	100	
CANALETTI STEFANIA	B	100	
CASAMATTA FABRIZIA	B	100	
CASSAI ROBERTO	B	100	
CATENA ROSA	B	100	
COSTANZO MICHELA	B	100	
FORMICOLA VINCENZO	B	100	
GIANNINI RICCARDO	C	100	
LOLI NADIA	B	100	
MAGGIO ANGELO	B	100	
MERONE ANGELA	B	100	
NALDI FABIO	B	100	
PASTORELLI BEATRICE	B	100	
ROMANO ANITA	D	100	
ROMANO GRAZIA	C	100	
SELVA ELENA	B	100	
TOGNELLI ROBERTA	B	100	

## FUNZIONIGRAMMA DEL SERVIZIO

FUNZIONIGRAMMA	PROCEDIMENTI/PROCESSI RILEVANTI	INDICATORI	RISULTATO CONSEGUITO 2012	RISULTATO CONSEGUITO 2013	RISULTATO CONSEGUITO 2014	RISULTATO ATTESO 2015
Affari Legali	Gestione contenzioso	n. contenziosi avviati nell'anno	n.d.	98	88	90
		n. giudizi conclusi che hanno comportato oneri per l'ente	n.d.	1	3	5
	Redazione pareri	n. pareri redatti	15	12	15	15
	Procedimenti di liquidazione	n. atti di liquidazione	100	134	150	150
	Trattazione ricorsi ex art. 18 L. n. 689/81	n. istruttoria e decisione	80	85	90	100
Protocollo generale e albo pretorio	Protocollo atti	n. atti protocollati non pec in uscita	n.d.	44420	34768	35000
		n. atti protocollati non pec in entrata	n.d.	60395	51308	50000
		n. atti protocollati pec in entrata	n.d.	11174	22828	23000
		n. atti protocollati pec in uscita	n.d.	5095	45379	45000

**SERVIZIO CONTROLLI INTERNI E FINANZIAMENTI STRAORDINARI**

**RESPONSABILE**

***(LUCA FAVALI)***



## SETTORE STAFF DEL SINDACO, AFFARI GENERALI, ISTITUZIONALI E CONTROLLI INTERNI – SERVIZIO CONTROLLI INTERNI

## RISORSE UMANE IN CARICO AL SERVIZIO

COGNOME E NOME	CAT.	%	NOTE
FAVALI LUCA	D	100	Funzionario responsabile P.O.
MORI EMILIANO	BS	100	
REGINA GIACOMO	D	100	

## FUNZIONIGRAMMA DEL SERVIZIO

FUNZIONIGRAMMA	PROCEDIMENTI/PROCESSI RILEVANTI	INDICATORI	RISULTATO CONSEGUITO 2012	RISULTATO CONSEGUITO 2013	RISULTATO CONSEGUITO 2014	RISULTATO ATTESO 2015
Controllo strategico, controllo sulla qualità dei servizi erogati, coordinamento attività di controllo di gestione	Referto del controllo di gestione	numero	0	1	1	1
	Redazione proposta Referto del Sindaco per Corte dei Conti	numero	n.d.	1	1	1
Finanziamenti straordinari	Monitoraggio e rendicontazione progetti finanziati	numero	8	9	12	10
	Segnalazione bandi di finanziamento ai Settori	numero	22	8	9	7
	Documenti consultati per ricerca bandi di finanziamento	numero	n.d.	6147	8176	8000
	Supporto alla presentazione domande di finanziamento	numero	14	14	10	5
Programmazione strategica e PEG	Redazione PEG-PDO-PP	numero	n.d.	2	3	3
	Mese di approvazione del PEG	n. corrispondente al mese	12	11	7	6

**SERVIZI DEMOGRAFICI**

**RESPONSABILE**

***(MASSIMO MENGHETTI)***



## SETTORE STAFF DEL SINDACO, AFFARI GENERALI, ISTITUZIONALI E CONTROLLI INTERNI - SERVIZI DEMOGRAFICI

## RISORSE UMANE IN CARICO AL SERVIZIO

COGNOME E NOME	CAT.	%	NOTE
MENGHETTI MASSIMO	DS	100	Funzionario responsabile P.O.
ARCA MIRELLA PATRIZIA	C	100	
BELLANCA ANNA	BS	100	
BELLOCCI MARIA TERESA	B	100	
BERNARDINI LUCA	B	100	
BERNARDINI ORELLA	BS	100	
CANTINI DANIELA	BS	100	
CASAVECCHI PIETRO LUCIO	B	100	
COMITO PIETRA	B	100	
CONTI ENZO	B	100	
CORSINI ANGELA	C	100	
DEL RIO EMANUELA MARIA BONARIA	BS	100	
DELLEPIANE STEFANO	D	100	
DOLENTI FERNANDO	B	100	
FIGARSKA ALINA MARIANNA	B	100	
FIORI DANIELE	B	100	
GABBRIELLI ROSSANA	C	100	
GIANNINI NADIA	B	100	
GIMIGLIANO SANTO	BS	100	
INELLA IOLE	D	100	
MAGI RITA	D	100	
MAGI VALTER	B	100	
MARINONI ANTONIO	B	100	
MINOZZI CLAUDIO	BS	100	
MONTINI SERGIO	BS	100	
REDEMISTI SANDRA	B	100	
SANI LUCIA	BS	100	
SBRILLI TAMARA	B	100	
TIBERI ROSANNA	DS	100	
VESTRI CINZIA	D	100	

## FUNZIONIGRAMMA DEL SERVIZIO

FUNZIONIGRAMMA	PROCEDIMENTI/PROCESSI RILEVANTI	INDICATORI	RISULTATO CONSEGUITO 2012	RISULTATO CONSEGUITO 2013	RISULTATO CONSEGUITO 2014	RISULTATO ATTESO 2015
Anagrafe	Rilascio certificazioni	n. certificati rilasciati	11817	18000	14404	13500
	Autentiche di firme ed atti di notorietà	n. di autentiche rilasciate	4000	4300	4500	4000
	Iscrizione in APR da altri comuni, da estero e da irreperibilità	n. di iscrizioni	1641	2143	1581	1500
	Variazione e aggiornamento APR	n. di variazioni	2513	2557	2487	2500
	Iscrizione AIRE	n. di iscrizioni	94	106	69	80
	Cancellazione AIRE	n. di cancellazioni	14	25	5	10
	Nulla osta per C.I. rilasciate dai consolati	n. nulla osta	30	30	23	30
	Rilascio attestazioni di idoneità di Alloggio per ricongiungimento familiare e altri motivi	n. rilascio attestazioni	145	189	128	0 attività trasferita
	Controllo degli accessi all'Anagrafe Informatizzata	n. nuove autorizzazioni erogate	n.d.	51	59	40
	Controllo degli accessi all'Anagrafe Informatizzata	n. accessi registrati (hit)	n.d.	645997	564244	550000
	Accertamento residenze fittizie	n. accertamenti periodici	n.d.	154	142	0 attività terminata
	Aggiornamento dello schedario dell'Anagrafe Temporanea e relative comunicazioni	n. aggiornamenti	n.d.	21	27	20
	Anagrafe Cittadini Stranieri: D.Lgs. n. 286/1998, DPR n. 394/1999, D.Lgs. n. 30/2008	n. conclusioni procedimento di cancellazione per ignota dimora	n.d.	650	84	100
	Anagrafe Cittadini Stranieri: D.Lgs. n. 286/1998, DPR n. 394/1999, D.Lgs. n. 30/2009	n. inserimenti permessi di soggiorno sulla procedura informatica	n.d.	2773	709	800
	Rilascio carta d'identità cartacea	n. carte di identità cartacee rilasciate	5179	5312	6884	6000
Anagrafe Cittadini Stranieri: D.Lgs. n. 286/1998, DPR n. 394/1999, D.Lgs. n. 30/2007	n. avvii procedimento di cancellazione per ignota dimora	n.d.	450	380	400	
Accertamento residenze fittizie	n. avvii di procedimento di cancellazione per ignota dimora	n.d.	56	63	0 conclusi	



FUNZIONIGRAMMA	PROCEDIMENTI/PROCESSI RILEVANTI	INDICATORI	RISULTATO CONSEGUITO 2012	RISULTATO CONSEGUITO 2013	RISULTATO CONSEGUITO 2014	RISULTATO ATTESO 2015
(segue) Anagrafe	Allineamento posizioni INA-SAIA con Anagrafe e Stato Civile	n. posizioni riallineate	n.d.	616	1134	850
	Mutazione dati individuali a seguito di comunicazioni	n. mutazioni	2000	1149	528	700
	Variazione e aggiornamento AIRE	n. variazioni e aggiornamenti	118	65	86	70
	Cancellazione APR	n. di cancellazioni	1431	2706	88	150
	Rilascio carta d'identità elettronica	n. carte di identità elettroniche rilasciate	4947	4085	4152	3500
	Variazioni anagrafiche	numero	n.d.	n.d.	n.d.	8000
	Attestazione di Soggiorno Permanente	n. attestazioni di soggiorno	n.d.	22	25	30
Leva	Formazione e aggiornamento Ruoli Matricolari	n. comunicazioni a altri enti	150	150	300	120
Stato Civile	Redazione atti di morte, relative comunicazioni e annotazioni	n. atti	1238	1249	1242	1300
	Autorizzazioni al trasporto e sepoltura	n. autorizzazioni	913	1195	1138	1300
	Autorizzazioni alla cremazione	n. autorizzazioni	262	273	317	400
	Autorizzazione alla dispersione delle ceneri	n. autorizzazioni	25	33	55	50
	Autorizzazione all'affidamento delle ceneri	n. autorizzazioni	26	30	43	50
	Formazione atti di matrimonio, relative comunicazioni e annotazioni	n. atti redatti	302	332	392	200
	Formazione atti di nascita, relative comunicazioni e annotazioni	n. atti di nascita	816	772	769	750
	Formazione atti di Cittadinanza ordinaria, Attestazioni del Sindaco e Cittadinanza Jure Sanguinis	n. attestazioni	112	199	170	220
	Adozioni nazionali e internazionali minori e non	n. procedimenti di adozione	11	10	14	5
	Pubblicazioni per matrimonio	n. pubblicazioni	349	302	299	250
	Eventi registrati nel registro di stato civile	numero	n.d.	n.d.	n.d.	2470



**SETTORE**  
**ORGANIZZAZIONE E RISORSE UMANE**  
**DIRIGENTE**  
**(Dr. PAOLO NEGRINI)**

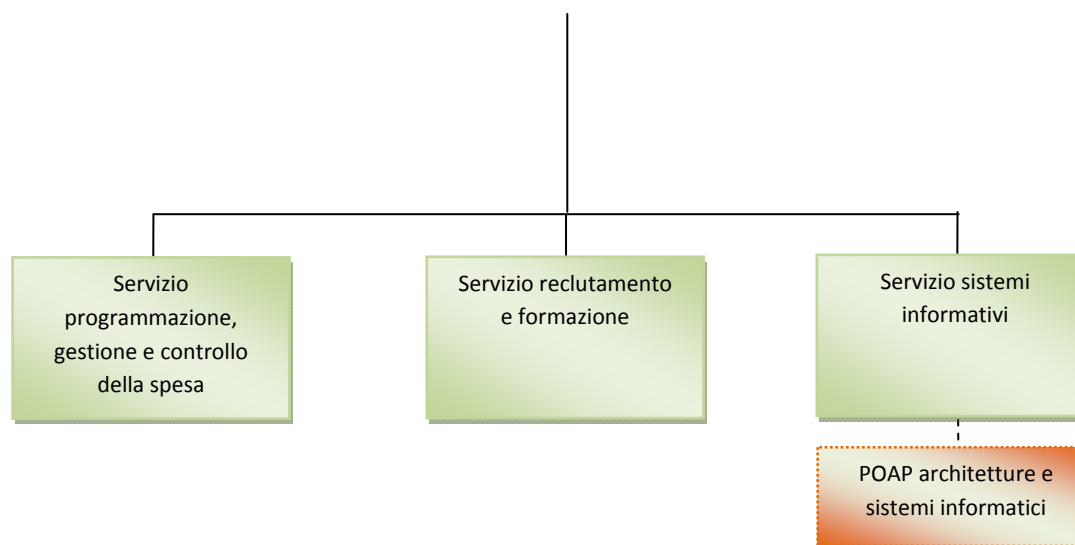



**SERVIZIO PROGRAMMAZIONE, GESTIONE E CONTROLLO DELLA SPESA**

**RESPONSABILE**

***(ADALGISA GROTTI)***

## SETTORE ORGANIZZAZIONE E RISORSE UMANE – SERVIZIO PROGRAMMAZIONE, GESTIONE E CONTROLLO DELLA SPESA

## RISORSE UMANE IN CARICO AL SERVIZIO

COGNOME E NOME	CAT.	%	NOTE
GROTTI ADALGISA	DS	100	Funzionario responsabile P.O.
BASSI SERENELLA	BS	100	
CAPECCHI CINZIA	BS	100	
CARRI FRANCESCA	C	100	
CHIEFFO GIUSEPPINA	BS	80	
DAMIANI RITA	BS	100	
DONATO PAOLA	C	50	
GAGGIOLI ALESSIA	D	100	
GIUSTI FULVIA	BS	100	
LELLI PAOLA	BS	100	
PIETRINI MAURO	BS	100	
PITTAU FIORELLA	C	100	
POLIDORI GIUSEPPE	BS	100	
SIMI SERENELLA	BS	100	
VERDI CLAUDIO	BS	100	

## FUNZIONIGRAMMA DEL SERVIZIO

FUNZIONIGRAMMA	PROCEDIMENTI/PROCESSI RILEVANTI	INDICATORI	RISULTATO CONSEGUITO 2012	RISULTATO CONSEGUITO 2013	RISULTATO CONSEGUITO 2014	RISULTATO ATTESO 2015
Gestione ciclo della performance e rapporti con il NdV/OdV	Segreteria Nucleo di Valutazione	n. sedute del NdV	n.d.	18	19	10
	Spesa sostenuta per Nucleo di valutazione (NdV)	euro	n.d.	n.d.	n.d.	30000
Gestione dotazione organica, pianificazione fabbisogno del personale, controllo della spesa	Recessi e licenziamenti	n. disposizioni	32	16	8	1
	Personale dipendente	rapporto tra spesa per il personale (comprese le società partecipate) e spese correnti	n.d.	45%	40%-49%	23-28 (al netto società partecipate)
	Rendiconti spese sostenute personale distaccato	n. rendiconti	5	5	4	4
Gestione economica e previdenziale del personale	Denuncia mensile INPS (ex INPDAP)-UNIEMENS-INPGI retribuzioni e contributi dipendenti	n. invii	48	60	60	100
	Liquidazione fine servizio Compilazione modello 350	n. pratiche	23	18	15	18



(segue) Gestione economica e previdenziale del personale	Modelli 770 - Denuncia annuale sostituiti di imposta (Comune, Coeso, Iside, Fondazione Cultura, Sistema)	n. denunce	4	5	5	50
	Denunce autoliquidazione	n. denunce	4	5	5	5
	Elaborazione modelli CUD	n. modelli	681	852	889	840
	Liquidazione TFR acconti (Sistema, Coeso, Fondazione Cultura)	n. liquidazioni acconti	0	5	2	2
	Gestione stipendi personale dipendente	n. cedolini	8360	8460	8605	7300
	Certificazioni stipendi, Compilazione atti benessere Gestione rate mensili	n. pratiche	19	24	21	15
	Attività inerenti prestiti INPDAP e loro cartolarizzazione	n. certificati stipendio	n.d.	88	88	86
	Gestione buono pasto	n. anomalie riscontrate nell'utilizzo di buoni pasto	240	690	390	400
		n. buoni pasto caricati	140030	29730	29067	15000
	Costituzione fondo politiche di sviluppo e produttività personale dipendente e fondo retribuzione di posizione e di risultato dirigenti	n. determinazioni e deliberazioni G.C.	n.d.	3	3	3
	Pratiche pensioni (Comune, Coeso, Iside, Fondazione Cultura, Sistema) - compilazioni mod. PA04 compreso ricongiunzioni e riscatti	n. pratiche	26	87	63	45
	Variazioni modelli PA04, 350P e TFR	n. pratiche variazioni	90	71	54	60
	Compilazione modello TFR con retribuzioni percepite (Comune, ISIDE)	n. pratiche	74	112	49	40
	Verifiche contributive	n. pratiche	51	103	365	360
Relazioni sindacali e contrattazione decentrata	Gestione aspettative e distacchi sindacali	n. comunicazioni funzione pubblica	n.d.	n.d.	1	0
	Gestione rapporti sindacali	n. comunicazioni assemblee	8	9	9	2
	Conteggi e loro trasmissione ai dirigenti	n. posizioni liquidate	779	>750	1071	>500
	Incontri sindacali (contrattazione, concertazione, informazione)	numero	n.d.	n.d.	n.d.	2
Rilevazione presenze e gestione assenze	Disposizioni concessione permessi	n. disposizioni	469	407	322	220
	Inserimento assenze personale dipendente	n. comunicazioni	n.d.	12	12	12
	Gestione rilevazione presenze e assenze	n. cartellini presenza elaborati	6735	6516	6120	5700
n. certificati INPS scaricati		1370	1451	1285	543	

**SERVIZIO RECLUTAMENTO E FORMAZIONE**

**RESPONSABILE**

***(LORELLA CALUSSI)***



## SETTORE ORGANIZZAZIONE E RISORSE UMANE – SERVIZIO RECLUTAMENTO E FORMAZIONE

## RISORSE UMANE IN CARICO AL SERVIZIO

COGNOME E NOME	CAT.	%	NOTE
CALUSSI LORELLA	DS	100	Funzionario responsabile P.O.
APPOLONIO GIOVANNI	B	100	
BELLINI GUALPIERO	BS	100	
CHIEFFO GIUSEPPINA	BS	20	
DONATO PAOLA	C	50	
GALLIANI MIRIANO	B	100	
MAFFEI FABIO	BS	100	

## FUNZIONIGRAMMA DEL SERVIZIO

FUNZIONIGRAMMA	PROCEDIMENTI/PROCESSI RILEVANTI	INDICATORI	RISULTATO CONSEGUITO 2012	RISULTATO CONSEGUITO 2013	RISULTATO CONSEGUITO 2014	RISULTATO ATTESO 2015
Formazione	Formazione	n. giornate di formazione	n.d.	40	66	75
		n. dipendenti partecipanti nell'anno ai corsi formazione	n.d.	277	490	540
Incarichi extraimpiego, congedi, aspettative, medicina del lavoro	Disposizioni concessione o diniego permessi	n. disposizioni	141	44	96	90
	Denuncia on-line anagrafe prestazioni	n. trasmissioni	174	179	120	100
	Accertamenti sanitari inabilità	n. richieste invio a visita	3	5	3	2
	Disposizione comando/distacco	n. disposizioni	8	10	7	10
	Comunicazioni ufficio del lavoro	n. comunicazioni inviate	57	84	47	50
Procedure concorsuali ed assunzioni	Trasformazioni rapporti individuali di lavoro da tempo pieno a part-time e viceversa	n. contratti individuali di lavoro	7	1	3	5
	Concorsi	n. concorsi banditi	n.d.	0	1	0
		n. persone in graduatorie (ancora valide) non ancora assunte al 31/12	n.d.	159	158	157
	Contratti individuali di lavoro	n. contratti individuali di lavoro	348	305	300	300
	Disposizioni trasferimento	n. disposizioni	14	68	31	30
Ufficio procedimenti disciplinari	Procedimenti disciplinari	n. visite fiscali effettuate	n.d.	28	23	20

FUNZIONIGRAMMA	PROCEDIMENTI/PROCESSI RILEVANTI	INDICATORI	RISULTATO CONSEGUITO 2012	RISULTATO CONSEGUITO 2013	RISULTATO CONSEGUITO 2014	RISULTATO ATTESO 2015
(segue) Ufficio procedimenti disciplinari	Procedimenti disciplinari	n. sospensioni servizio con privazione retribuzione fino a 10 gg	n.d.	0	1	1
		n. sospensioni dal servizio con privazione della retribuzione da 11 gg fino a 6 mesi	n.d.	0	0	0
		n. visite fiscali richieste	n.d.	98	110	60
		n. procedimenti disciplinari pendenti al 31/12 a seguito procedimento penale	n.d.	0	0	0
		n. licenziamenti senza preavviso	n.d.	0	0	0
		n. licenziamenti con preavviso	n.d.	0	0	0
		n. rimproveri verbali o scritti, multe di importo fino a 4 ore retribuzione	n.d.	5	1	3
		n. procedimenti attivati nell'anno	n.d.	5	3	4
		n. totale procedimenti disciplinari pendenti al 31/12	n.d.	0	1	0



**SERVIZIO SISTEMI INFORMATIVI**

**RESPONSABILE**

***(FABRIZIO APOSTI)***



## SETTORE RISORSE FINANZIARIE, PATRIMONIALI E SISTEMI INFORMATIVI – SERVIZIO SISTEMI INFORMATIVI

## RISORSE UMANE IN CARICO AL SERVIZIO

COGNOME E NOME	CAT.	%	NOTE
APOSTI FABRIZIO	DS	100	Funzionario responsabile P.O.
PAGLIA EZIO	DS	100	Alta Professionalità – Architetture e sistemi informatici
BRIGANTINI GIULIO	C	100	
CASAGNI LUCA	D	100	
CIAFRE' RINO	BS	100	
GORELLI MARZIO	BS	100	
PIANI SABRINA	B	100	
PIERACCINI MAURO	C	100	
QUINATI LORENZO	B	100	Part-time verticale
RIDOLFI GIULIA	DS	100	Part-time orizzontale
RONCONI CLAUDIO	C	100	
SANNA MASSIMO	D	100	
SCOTTO FRANCESCO	BS	100	
VERGARI MARCO	B	100	

## FUNZIONIGRAMMA DEL SERVIZIO

FUNZIONIGRAMMA	PROCEDIMENTI/PROCESSI RILEVANTI	INDICATORI	RISULTATO CONSEGUITO 2012	RISULTATO CONSEGUITO 2013	RISULTATO CONSEGUITO 2014	RISULTATO ATTESO 2015
Gestione del sistema informativo territoriale (SIT)	Aggiornamento strade, edifici e civici	n. oggetti aggiornati	circa 50	640	418	300
Gestione sistema informatico e telefonico	Telefonia: Manutenzione rete telefonica	n. nuovi punti rete	circa 60	60	92	50
	Manutenzione applicativi sviluppati dal SED	n. applicativi principali	19	19	20	20
	Sito istituzionale	n. accessi alla home page del sito	n.d.	1000000	911930	900000
		n. documenti pubblicati	circa 200	500	600	500
	Servizio ticketing: Assistenza operativa HW / SW	n. interventi	circa 800	1000	1050	1200
	Installazione e configurazione nuovi PC	n. PC installati	circa 70	80	60	70
	Postazioni di lavoro informatizzate	n. postazioni	n.d.	490	480	470
	Attivazione tirocini	n. tirocini attivati	12	10	7	9
Nuove applicazioni sviluppate dal SED	n. applicazioni	5	8	5	5	



FUNZIONIGRAMMA	PROCEDIMENTI/PROCESSI RILEVANTI	INDICATORI	RISULTATO CONSEGUITO 2012	RISULTATO CONSEGUITO 2013	RISULTATO CONSEGUITO 2014	RISULTATO ATTESO 2015
(segue) Gestione sistema informatico e telefonico	Sistemi: progettazione e installazione nuovi sistemi	n. sistemi	5	8	6	5
	Accounting: Abilitazioni sistemi vari, locali e nazionali	n. interventi	circa 200	200	180	150
Statistica	Indagini Istat tematiche e Multiscopo sulle famiglie	n. indagini effettuate	3	3	3	3
	Rilevazione prezzi al consumo	n. controlli effettuati	1045	1444	1200	1200
	Altre indagini statistiche per Istat e enti vari	n. indagini	4	5	7	10
	Indagini Istat tematiche e Multiscopo sulle famiglie	n. famiglie intervistate	87	61	30	60
Toponomastica	Denominazione aree di circolazione	n. aree di circolazione	20	8	6	10
	Attribuzione numerazione civica	n. civici assegnati	circa 400	234	175	100
	Installazione indicazioni toponomastiche	n. nuove installazioni	32	37	25	20

**SETTORE**  
**RISORSE FINANZIARIE E PATRIMONIALI**  
**DIRIGENTE**  
***(Dr. NAZARIO FESTECCIATO)***





**SERVIZIO FINANZIARIO**

**RESPONSABILE**

***(PAOLA TASSELLI)***

## RISORSE FINANZIARIE, PATRIMONIALI E SISTEMI INFORMATIVI – SERVIZIO FINANZIARIO

## RISORSE UMANE IN CARICO AL SERVIZIO

COGNOME E NOME	CAT.	%	NOTE
TASELLI PAOLA	DS	100	Funzionario responsabile P.O.
BACCETTI RITA	C	100	
BIZZARRI ERMANNO	C	100	
CHIPA STEFANO	BS	100	
CIACCI DANIELA	C	100	
FIDECICCHI GRAZIA	D	100	
FRASSINELLI GRAZIA	B	100	
GHINI MASSIMO	C	100	
MARCHINI BEATRICE	C	100	
PERUZZI OTTORINO	BS	100	

## FUNZIONIGRAMMA DEL SERVIZIO

FUNZIONIGRAMMA	PROCEDIMENTI/PROCESSI RILEVANTI	INDICATORI	RISULTATO CONSEGUITO 2012	RISULTATO CONSEGUITO 2013	RISULTATO CONSEGUITO 2014	RISULTATO ATTESO 2015
Contabilità fiscale	Dichiarazione fiscale IRPEF IRAP IVA UNICO	n. dichiarazioni	1	1	1	1
Gestione del Bilancio	Monitoraggio Patto di Stabilità ed equilibri di bilancio	n. prospetti	3	3	3	3
	Istruttoria atti deliberativi e determinazioni dirigenziali	n. atti	2215	2313	4928	4000
	Istruttoria provvedimenti dirigenziali di liquidazione spese	n. provvedimenti	3321	3439	3168	3000
	Registrazione fatture passive	n. fatture	6862	6385	5384	5000
	Emissione reversali di incasso	n. reversale di incasso	9974	10763	12839	10000
	Rendicontazione spese Uffici Giudiziari, spese elettorali e censimenti	n. rendiconti	1	1	1	1
	Variazioni di bilancio	n. delibere consiliari adottate	1	1	3	2
	Emissione mandati di pagamento	n. mandato di pagamento	7587	7398	6608	5500
	Predisposizione e certificazione Conto Consuntivo	n. atti	1	1	1	1
Emissione fatturazione attiva	n. fattura	378	394	250	200	



<b>FUNZIONIGRAMMA</b>	<b>PROCEDIMENTI/PROCESSI RILEVANTI</b>	<b>INDICATORI</b>	<b>RISULTATO CONSEGUITO 2012</b>	<b>RISULTATO CONSEGUITO 2013</b>	<b>RISULTATO CONSEGUITO 2014</b>	<b>RISULTATO ATTESO 2015</b>
(segue) Gestione del Bilancio	Questionari Corte dei Conti su bilancio preventivo, consuntivo, debiti fuori bilancio	n. questionari	3	1	2	2
	Predisposizione e certificazione Bilancio Preventivo	n. atti	1	1	1	1
Gestione economica amministratori e gestione finanziaria tirocinanti, collaboratori ed incarichi professionali	Permessi retribuiti e non retribuiti per cariche elettive	n. certificazione a istituti previdenziali pubblici e privati	39	39	35	35
	Certificazione CUD redditi assimilati e certificazione lavoro autonomo	n. certificazioni	50	173	161	140

**SERVIZIO PATRIMONIO**

**RESPONSABILE**

***(LOREDANA REPOLA)***



## SETTORE RISORSE FINANZIARIE, PATRIMONIALI E SISTEMI INFORMATIVI – SERVIZIO PATRIMONIO

## RISORSE UMANE IN CARICO AL SERVIZIO

COGNOME E NOME	CAT.	%	NOTE
REPOLA LOREDANA	DS	100	Funzionario responsabile P.O.
BERSANI BIANCA MARIA	B	100	
DI MARCHI AGOSTINA	D	100	
MENCARINI LAILA	B	100	
MONACI FRANCA	BS	100	
PAGANUCCI BARBARA	C	100	
TASSI CARLO	BS	100	

## FUNZIONIGRAMMA DEL SERVIZIO

FUNZIONIGRAMMA	PROCEDIMENTI/PROCESSI RILEVANTI	INDICATORI	RISULTATO CONSEGUITO 2012	RISULTATO CONSEGUITO 2013	RISULTATO CONSEGUITO 2014	RISULTATO ATTESO 2015
Gestione alloggi edilizia residenziale pubblica	Procedure per la verifica requisiti e l'assegnazione alloggi da graduatorie esistenti	numero	34	39	104	30
Gestione beni immobili e locazioni	Gestione fitti attivi e passivi	n. affitti gestiti	50	47	47	19 locazioni attive, 9 locazioni passive, 16 concessioni attive
	Gestione locali comunali di utilizzo temporaneo, ricorrente e continuativo	n. sale trattate	50	50	50	51
Partecipazioni societarie e controllo sugli enti partecipati	Partecipazioni	n. aziende partecipate/speciali	n.d.	18	15	14
	Approvazione rendiconti società	n. invii proposte di delibera alla commissione consiliare competente	1	0	1	1



**SERVIZIO DEMANIO MARITTIMO E PIP**

**RESPONSABILE**

*(da nominare)*



## SETTORE GESTIONE DEL TERRITORIO – SERVIZIO DEMANIO MARITTIMO E PIP

## RISORSE UMANE IN CARICO AL SERVIZIO

COGNOME E NOME	CAT.	%	NOTE
BONELLI MASSIMILIANO	C	100	
CIAMPI FRANCESCA	D	100	
FRANCHI FABRIZIO	BS	50	

## FUNZIONIGRAMMA DEL SERVIZIO

FUNZIONIGRAMMA	PROCEDIMENTI/PROCESSI RILEVANTI	INDICATORI	RISULTATO CONSEGUITO 2012	RISULTATO CONSEGUITO 2013	RISULTATO CONSEGUITO 2014	RISULTATO ATTESO 2015
Procedimenti relativi al demanio marittimo ed al Codice della Navigazione, piano di salvamento, portualità	Istruttoria per rilascio di nuove concessioni e per il rinnovo di concessioni; rilascio autorizzazione stagionale per corridoi di lancio, per attività ludico sportiva e manifestazioni; atti per sub-ingresso nelle concessioni dem.li m.me; rilascio di autorizzazione per prelievo di sabbia ed acqua di mare; verifica degli atti per la localizzazione delle concessioni demaniali lungo l'arenile; verifica del pagamento dei canoni pregressi ed attuali. Stesura della relazione e della cartografia inerente il Piano di Salvamento. Gestione demaniale marittima ed urbanistica (in collaborazione con il Settore Gestione del Territorio) della concessione del Porto Turistico	n. attestazioni rilasciate	95	91	91	83
Piani Inseadimenti Produttivi (PIP)	Rilascio nulla osta alla vendita tra privati di immobili realizzati nel PIP	n. atti dirigenziali di rilascio nulla osta	39	8	11	10
	Trasformazione del diritto di superficie in diritto di proprietà di lotti PIP	n. atti di assegnazione	n.d.	1	0	1
	Sanzioni amministrative per violazione Regolamento PIP e/o obblighi contrattuali	n. procedimenti di sanzione	2	3	0	0
	Assegnazione delle aree a seguito di espletamento bando pubblico	n. atti assegnazione	0	1	1	0
	Redazione e pubblicazione bandi per assegnazione aree	n. atti	n.d.	n.d.	n.d.	1

**SETTORE**  
**TRIBUTI E PROVVEDITORATO**  
**DIRIGENTE**  
***(Dr. NAZARIO FESTECCIATO)***

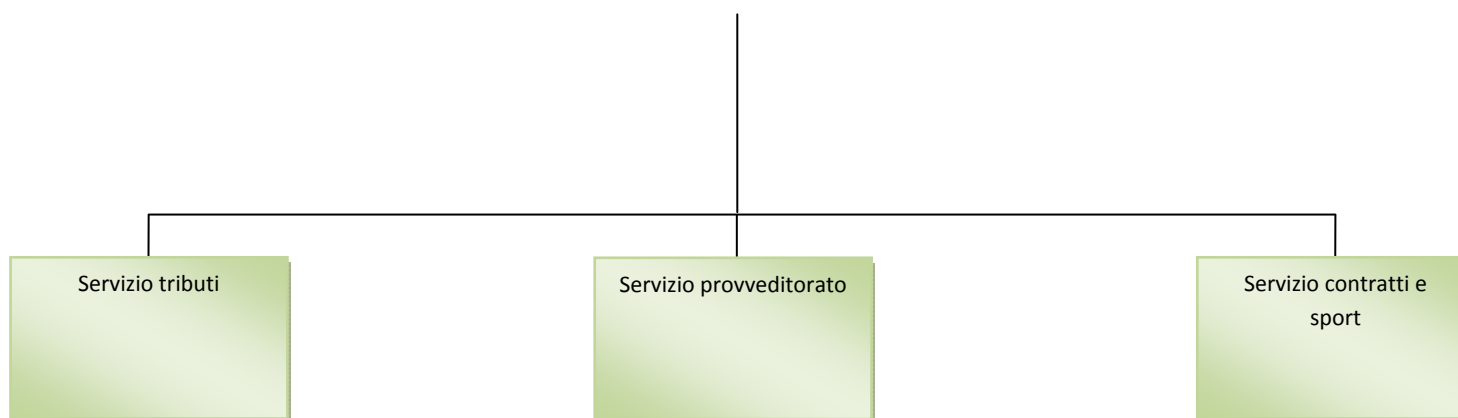



**SERVIZIO TRIBUTI**

**RESPONSABILE**

***(da nominare)***

## RISORSE UMANE IN CARICO AL SERVIZIO

COGNOME E NOME	CAT.	%	NOTE
ANSALDI DANILA	BS	100	
BECARELLI GIAN LUCA	C	100	
BERTONI SILVIA	C	100	
BINDI BARBARA	BS	100	
CAMPANELLI SERENELLA	B	100	
CAPITANI ELISA	BS	100	
CHIMENTI LUCIA	BS	100	
DE GREGORIO GIAN PIERO	C	100	
FEOLI ANNALISA	C	100	
FILIPPINI LORELLA	C	100	
MARGHERITI DANIELA	C	100	
MARTELLINI MONICA	C	100	
MARTELLINI PATRIZIA	BS	100	
PERNAZZA NADIA	B	100	
RAUGGI MONICA	C	100	
SORDI CATIA	BS	100	
TONCELLI MICHELA	BS	100	
VICHI SILVIA	BS	100	

## FUNZIONIGRAMMA DEL SERVIZIO

FUNZIONIGRAMMA	PROCEDIMENTI/PROCESSI RILEVANTI	INDICATORI	RISULTATO CONSEGUITO 2012	RISULTATO CONSEGUITO 2013	RISULTATO CONSEGUITO 2014	RISULTATO ATTESO 2015
Entrate tributarie: gestione, contenzioso, recupero elusione ed evasione fiscale	Contribuenti IMU	numero	n.d.	n.d.	n.d.	24000
	Contribuenti TASI	numero	n.d.	n.d.	n.d.	35000
	Contribuenti TARI	numero	n.d.	n.d.	n.d.	42500
	Gestione fasi relative alla riscossione diretta vari tributi	numero posizioni contributive gestite	100000	100000	100000	100000
		n. cartelle esattoriali emesse	n.d.	5000	4448	500
	Gettito lotta all'evasione da avvisi di accertamento ICI emessi	euro	n.d.	1076937	974.826,00	700000
	Gettito lotta all'evasione da avvisi di accertamento TARSU emessi	euro	n.d.	700233	749.911,00	300000
Ricorsi presentati davanti alla Commissione Tributaria Provinciale	% ricorsi su avvisi inviati	0,0041	0,0051	0,009	0,5	



<b>FUNZIONIGRAMMA</b>	<b>PROCEDIMENTI/PROCESSI RILEVANTI</b>	<b>INDICATORI</b>	<b>RISULTATO CONSEGUITO 2012</b>	<b>RISULTATO CONSEGUITO 2013</b>	<b>RISULTATO CONSEGUITO 2014</b>	<b>RISULTATO ATTESO 2015</b>
(segue) Entrate tributarie: gestione, contenzioso, recupero elusione ed evasione fiscale	TOSAP pubblicità: gettito da avvisi di accertamento	euro	n.d.	222830	275.263,00	200000
	Autorizzazione occupazione suolo pubblico	n. autorizzazioni rilasciate pubblico	n.d.	621	613	550

**SERVIZIO PROVVEDITORATO**

**RESPONSABILE**

***(CLAUDIO CINI)***



## SETTORE TRIBUTI E PROVVEDITORATO – SERVIZIO PROVVEDITORATO

## RISORSE UMANE IN CARICO AL SERVIZIO

COGNOME E NOME	CAT.	%	NOTE
CINI CLAUDIO	DS	100	Funzionario responsabile P.O.
ASCIONE ROSA	B	100	
CALURI TATIANA NELLA	D	100	
CINELLI CLORINDA	C	100	
D'AMICO CLARA	B	100	
DI MONACO SIMONE	D	100	
GIUFFRE' ROSA ANNA	B	100	
GORI PIERO ANGELO	B	100	
GRECHI DANIELE	B	100	
GRILLO LUCIANA	BS	100	
PALARCHI MARSILIO	BS	100	
POLIDORI DARIO	BS	100	
ROMA ANTONIO	BS	100	
ROSSO FABIO	C	100	
SALLEI MAURO	BS	100	
SPINA ELVIRA	BS	100	

## FUNZIONIGRAMMA DEL SERVIZIO

FUNZIONIGRAMMA	PROCEDIMENTI/PROCESSI RILEVANTI	INDICATORI	RISULTATO CONSEGUITO 2012	RISULTATO CONSEGUITO 2013	RISULTATO CONSEGUITO 2014	RISULTATO ATTESO 2015
Appalti di fornitura di beni e di prestazione di servizi	Appalti di fornitura	n. appalti affidati	n.d.	53	30	30
	Appalti di servizi	n. appalti affidati	n.d.	5	10	8
	Beni e servizi acquistati da centrali di committenza	% di beni e servizi acquistati da centrali di committenza	n.d.	100	100	100
Programmazione, acquisti e gestione di beni mobili	Beni mobili: ricevimento richiesta settori	numero	160	120	30	30
Servizi Assicurativi	Richieste presentate	numero	153	156	96	96
	Istruttorie svolte	numero	153	156	96	96
	Liquidazioni effettuate	numero	18	21	6	6
Servizi di supporto interno	Oggetti smarriti: presa in carico	numero	123	115	103	100
	Oggetti smarriti: restituzione	numero	70	50	27	25
	Traslochi uffici	n. chiamate per trasloco	30	39	20	20
	Sgomberi effettuati	numero	n.d.	2	40	40



**SERVIZIO CONTRATTI E SPORT**

**RESPONSABILE**

***(PAOLA CARTAGINESE)***

**RISORSE UMANE IN CARICO AL SERVIZIO**

COGNOME E NOME	CAT.	%	NOTE
CARTAGINESE PAOLA	DS	100	Funzionario responsabile P.O.
BALBO ANNAMARIA	BS	100	
CARMELLINI MORENO	BS	100	
CELATA VIRGINIA	B	100	
CORRIDORI PAOLO	BS	100	
DANIELLI MARCO	BS	100	
GRECHI RICCARDO	BS	100	
MASINI LUISA	BS	100	

**FUNZIONIGRAMMA DEL SERVIZIO**

FUNZIONIGRAMMA	PROCEDIMENTI/PROCESSI RILEVANTI	INDICATORI	RISULTATO CONSEGUITO 2012	RISULTATO CONSEGUITO 2013	RISULTATO CONSEGUITO 2014	RISULTATO ATTESO 2015
Assegnazione e controllo impianti sportivi e palestre scolastiche	Autorizzazioni / nullaosta a utilizzo vari impianti sportivi comunali	numero	2	3	5	5
	Verifica adempimenti convenzione concessione impianti sportivi senza rilevanza economica	numero	10	13	15	10
	Concessione impianti sportivi a rilevanza economica	numero	n.d.	n.d.	n.d.	2
	Affidamento impianti sportivi senza rilevanza economica	numero	1	1	6	13
	Erogazione compartecipazione gestione impianti sportivi	numero	6	6	12	10
Attività contrattuale	Sottoscrizioni contratti atti pubblici e scritture private con autentica	numero	69	51	156	100
	Conservazione polizze fidejussorie	numero	130	64	50	50
	Sottoscrizioni scritture private	numero	93	78	126	128
	Verifica capacità a contrarre	numero	Circa 200	387	400	400
	Svincolo cauzioni	numero	30	25	10	10
Eventi sportivi e promozione dello sport	Liquidazioni per versamenti annuali registrazione locazioni	numero	28	28	20	200
	Coorganizzazione eventi/progetti sportivi	numero	1	1	1	2
	Concessione contributi per progetti / manifestazioni sportive	numero	5	10	15	15
	Manifestazioni sportive (anche supporto e sostegno)	numero	n.d.	n.d.	n.d.	2

**SETTORE**  
**SVILUPPO ECONOMICO, CULTURALE E SOCIO-EDUCATIVO**

**DIRIGENTE**  
**(Dr. GIULIO BALOCCHI)**

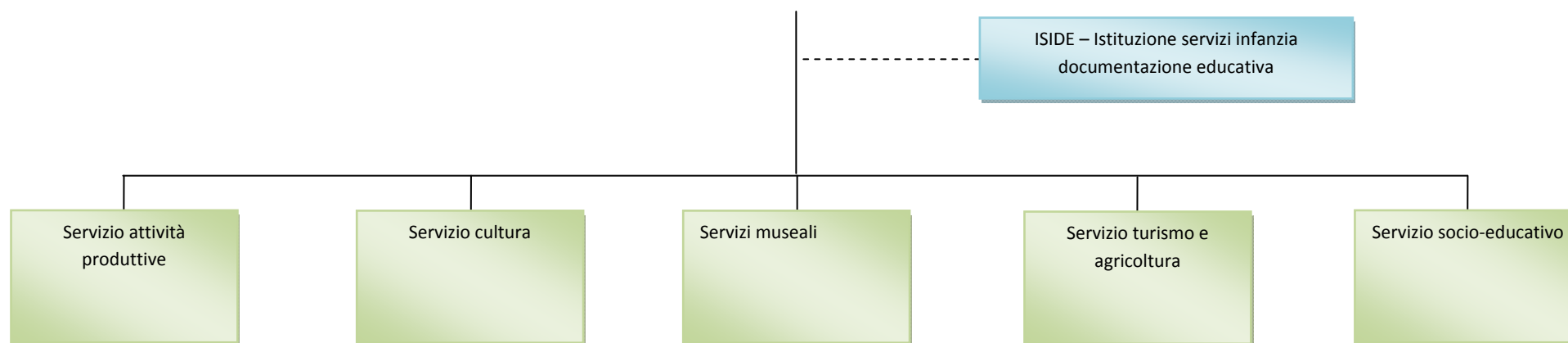



**SERVIZIO ATTIVITA' PRODUTTIVE**

**RESPONSABILE**

***(ROSARIA LEUZZI)***

## SETTORE SVILUPPO ECONOMICO, CULTURALE E SOCIO-EDUCATIVO – SERVIZIO ATTIVITA' PRODUTTIVE

## RISORSE UMANE IN CARICO AL SERVIZIO

COGNOME E NOME	CAT.	%	NOTE
LEUZZI ROSARIA	DS	100	Funzionario responsabile P.O.
AGUTOLI DANIELE	BS	100	
BARRA LUCA	C	100	
BELLEZZI MARIA FRANCESCA	C	100	
DOMINICI TIZIANA	BS	100	
INNOCENTI ROBERTO UGO	BS	100	
MACCHI ELEONORA	BS	100	
POGORELLI MAURO	D	100	
POLI GRAZIANO	D	100	
POLLINI LEONARDO	C	100	
TOGNONI CARLA	BS	100	
VINCENTI TIZIANA	BS	100	
ZANNERINI STEFANO	B	100	

## FUNZIONIGRAMMA DEL SERVIZIO

FUNZIONIGRAMMA	PROCEDIMENTI/PROCESSI RILEVANTI	INDICATORI	RISULTATO CONSEGUITO 2012	RISULTATO CONSEGUITO 2013	RISULTATO CONSEGUITO 2014	RISULTATO ATTESO 2015
Procedimenti in materia di attività economiche	Controlli regolarità contributiva subingressi operatori aree pubbliche	n. DURC/attestazioni richieste	n.d.	n.d.	n.d.	50
	Scia per apertura subingressi trasferimenti variazioni - cessazioni di esercizio di somministrazione di alimenti e bevande (stagionali e/o annuali, congiunte)	n. pratiche presentate	174	225	230	190
	Controllo annuale regolarità contributiva operatori commerciali su aree pubbliche	n. DURC/attestazioni richieste	600	545	297	420
	Scia estetiste- acconciatori	n. pratiche presentate	46	56	55	27
	Scia - Reg. (CE) 852/2004	n. pratiche presentate	386	129	138	100
	Comunicazioni ai fini dell'aggiornamento della registrazione ai sensi dell'art. 6 del REG CE N. 852/2004	n. pratiche presentate	323	298	342	300
	Scia per apertura - sub ingressi trasferimenti - variazioni - cessazioni di esercizio di vicinato	n. pratiche presentate	320	288	368	320



FUNZIONIGRAMMA	PROCEDIMENTI/PROCESSI RILEVANTI	INDICATORI	RISULTATO CONSEGUITO 2012	RISULTATO CONSEGUITO 2013	RISULTATO CONSEGUITO 2014	RISULTATO ATTESO 2015
(segue) Procedimenti in materia di attività economiche	Scia per apertura - subingressi trasferimenti - variazioni - cessazioni itineranti e su posteggio fisso (ad eccezione delle aperture)	n. pratiche presentate	197	126	137	90
	Autorizzazioni/licenze per attività commerciali, produttive, artigianali e di servizi rilasciate nell'anno	numero	n.d.	n.d.	n.d.	1850
	Verifiche e procedimenti sanzionatori	n. disposizioni dirigenziali sanzionatorie	20	304	79	90
	Scia per somministrazione temporanea di alimenti e bevande	n. pratiche presentate	78	74	69	60
Sportello Unico per le Attività Produttive (SUAP)	Autorizzazioni medie strutture di vendita	n. pratiche presentate	8	6	2	2

**SERVIZIO CULTURA**

**RESPONSABILE**

***(ENZA BERNARDINI)***



## SETTORE SVILUPPO ECONOMICO, CULTURALE E SOCIO-EDUCATIVO – SERVIZIO CULTURA

## RISORSE UMANE IN CARICO AL SERVIZIO

COGNOME E NOME	CAT.	%	NOTE
BERNARDINI ENZA	D	100	Funzionario responsabile P.O.
BASSI PIERO	B	100	
BETTI SPARTACO	C	100	
BONELLI ANNA	D	100	
COPPOLA ROSA	B	100	
DANTI IVANA	C	100	
FANTOZZI GIANCARLO	B	100	Part-time orizzontale
FORMICA LORELLA	C	100	
MARCONI ANNA	B	100	
MARTINELLI TOMMASO	C	100	
POLO BEATRICE	B	100	
VOLPI SILVIA	B	100	

## FUNZIONIGRAMMA DEL SERVIZIO

FUNZIONIGRAMMA	PROCEDIMENTI/PROCESSI RILEVANTI	INDICATORI	RISULTATO CONSEGUITO 2012	RISULTATO CONSEGUITO 2013	RISULTATO CONSEGUITO 2014	RISULTATO ATTESO 2015	
Gestione Biblioteca	Gestione biblioteca	n. dotazione multimediale per ragazzi	393	451	489	495	
		n. richieste di consultazione	2944	4002	4236	4000	
		n. acquisizioni nuovi volumi	1776	2643	4284	3000	
		n. login connessioni Internet	9295	7005	3454	2000	
		n. prestati libri	49066	47216	44820	44000	
		n. dotazione documentaria per ragazzi	6240	7120	7343	7450	
		n. dotazione multimediale	1925	3030	3315	3400	
		n. dotazione documentaria	105595	107701	111685	112000	
Manifestazioni ed eventi culturali e teatrali, valorizzazione degli spazi della cultura	Gestione rapporti Fondazione Grosseto Cultura e società partecipate	importo risorse economiche gestite	420000	390000	390000	370000	
		Organizzazione iniziative culturali di vario tipo comprese coorganizzazioni	n. giornate eventi	n.d.	70	85	135
			n. eventi / manifestazioni	n.d.	n.d.	8	21
		Utilizzo teatro Industri	n. giornate utilizzo teatro Industri	31	20	10	5
		Servizi teatrali	n. servizi teatrali di base	40	40	40	40
		Utilizzo teatro Moderno	n. giornate utilizzo teatro Moderno	30	27	27	25



FUNZIONIGRAMMA	PROCEDIMENTI/PROCESSI RILEVANTI	INDICATORI	RISULTATO CONSEGUITO 2012	RISULTATO CONSEGUITO 2013	RISULTATO CONSEGUITO 2014	RISULTATO ATTESO 2015
(segue) Manifestazioni ed eventi culturali e teatrali, valorizzazione degli spazi della cultura	Stagioni teatrali	n. spettacoli	23	28	26	20
	Concerti di musica classica e sinfonica Orchestra sinfonica Città di Grosseto	n. concerti	n.d.	4	11	7
Ufficio Relazioni con il Pubblico (URP)	Progetto Comune a portata di mano	n. segnalazioni pervenute	n.d.	n.d.	n.d.	350
	Progetto Comune a portata di mano	n. segnalazioni gestite	n.d.	n.d.	n.d.	350
	Gestione ufficio relazioni con il pubblico	n. reclami e segnalazioni gestite	98	120	93	500
		n. login connessioni Internet	2673	3282	2732	2000



**SERVIZI MUSEALI**

**RESPONSABILE**

***(MARIA GRAZIA CELUZZA)***

## SETTORE SVILUPPO ECONOMICO, CULTURALE E SOCIO-EDUCATIVO – SERVIZI MUSEALI

## RISORSE UMANE IN CARICO AL SERVIZIO

COGNOME E NOME	CAT.	%	NOTE
CELUZZA MARIAGRAZIA	D	100	Funzionario responsabile P.O.
BARSOTTI CRISTINA	C	100	
BIANCHI ARIANNA	D	100	
DRAGONI PAOLO	B	100	
MARZOCCHI MAURIZIO	B	100	
RASTRELLI GIORGIO	A	50	Part-time orizzontale

## FUNZIONIGRAMMA DEL SERVIZIO

FUNZIONIGRAMMA	PROCEDIMENTI/PROCESSI RILEVANTI	INDICATORI	RISULTATO CONSEGUITO 2012	RISULTATO CONSEGUITO 2013	RISULTATO CONSEGUITO 2014	RISULTATO ATTESO 2015
Attività didattica ed iniziative culturali museali	Organizzazione iniziative culturali di vario tipo	n. mostre/iniziative	n.d.	5	23	10
		n. partecipanti a conferenze / seminari / presentazioni / cicli di aperture notturne	n.d.	500	2907	500
		n. visitatori	13276	11895	15274	13000
	Attività condotta con le scuole	n. ragazzi	5267	3464	4949	3200
Conservazione e tutela dei beni archeologici e artistici conservati nel museo archeologico e d'arte della Maremma	Aggiornamenti degli archivi e dei database.	n. schede inserite	1000	722	690	500
	Controlli delle situazioni relative alla sicurezza e al microclima; controlli degli impianti di anti intrusione, antincendio	n. controlli	52	50	50	50



**SERVIZIO TURISMO E AGRICOLTURA**

**RESPONSABILE**

***(ROBERTO LORENZI)***

## SETTORE SVILUPPO ECONOMICO, CULTURALE E SOCIO-EDUCATIVO – SERVIZIO TURISMO E AGRICOLTURA

## RISORSE UMANE IN CARICO AL SERVIZIO

COGNOME E NOME	CAT.	%	NOTE
LORENZI ROBERTO	DS	100	Funzionario responsabile P.O.
BAKK EVA	BS	100	
BARTALUCCI GABRIELE	B	100	
BERNARDONI VALERIA	C	100	
FAMIANI AMBRA	D	100	Part-time verticale
FRANCHI FABRIZIO	BS	50	
MARIOTTI VINCENZA	D	100	Part-time orizzontale
TUSA RAFFAELLA	D	100	

## FUNZIONIGRAMMA DEL SERVIZIO

FUNZIONIGRAMMA	PROCEDIMENTI/PROCESSI RILEVANTI	INDICATORI	RISULTATO CONSEGUITO 2012	RISULTATO CONSEGUITO 2013	RISULTATO CONSEGUITO 2014	RISULTATO ATTESO 2015
Attività amministrativa in materia venatoria	Concessione e ritiro tesserini venatori	n. tesserini rilasciati	n.d.	1962	1895	1850
Procedimenti in materia di turismo ed agriturismo	Gestione imposta di soggiorno	n. dichiarazioni presentate	n.d.	316	313	315
	SCIA per attività varie in campo turistico	n. SCIA controllate	49	45	51	40
Promozione del territorio, informazione ed accoglienza	Punti di informazione turistica	n. punti attivati	n.d.	1	5	5
	Bandiera Blu	n. questionari inviati	1	1	1	1
	Organizzazione eventi, mostre ed attività promozionali	n. eventi realizzati	5	3	11	10



**SERVIZI SOCIO-EDUCATIVI**

**RESPONSABILE**

***(PATRIZIA MANNINI)***

## SETTORE SVILUPPO ECONOMICO, CULTURALE E SOCIO-EDUCATIVO – SERVIZI SOCIO-EDUCATIVI

## RISORSE UMANE IN CARICO AL SERVIZIO

COGNOME E NOME	CAT.	%	NOTE
MANNINI PATRIZIA	DS	100	Funzionario responsabile P.O.
AMABILE ANNA	BS	100	
BIAGINI STEFANIA	B	100	
BRASINI SILVIA	C	100	
CINCOTTI RITA	BS	75	Part-time orizzontale
COMPARONE ANNA	BS	100	
CORTI ELISABETTA	D	100	
MICHELI GIOVANNI	C	100	
PAPA ANNAMARIA	B	100	
TESTI MANUELA	C	100	

## FUNZIONIGRAMMA DEL SERVIZIO

FUNZIONIGRAMMA	PROCEDIMENTI/PROCESSI RILEVANTI	INDICATORI	RISULTATO CONSEGUITO 2012	RISULTATO CONSEGUITO 2013	RISULTATO CONSEGUITO 2014	RISULTATO ATTESO 2015
Progetti educativi	Assistenza handicap	n. alunni portatori di handicap assistiti	n.d.	36	36	36
	Gestione nidi autorizzati-accreditati-convenzionati	n. nidi	19	22	17	17
	Gestione servizio mensa	n. pasti	442500	450000	440850	440000
		n. domande mensa	4073	4100	4100	4000
	Gestione servizio trasporto	n. domande	385	206	190	180
	Gestione contributi regionali diritto allo studio	n. contributi assegnati	1353	971	1576	1300
		importo contributi	n.d.	152180,46	175458,75	150000
	Gestione contributi regionali PEZ	n. domande	1418	1715	1625	1550
		n. istituti	12	12	12	12
Gestione contributi regionali buoni servizio alle famiglie	n. domande buoni servizio	116	106	105	100	
Gestione contributi regionali per nuove sezioni infanzia-Pegaso e riconferma	n. nuove sezioni	1	3	0	0	



FUNZIONIGRAMMA	PROCEDIMENTI/PROCESSI RILEVANTI	INDICATORI	RISULTATO CONSEGUITO 2012	RISULTATO CONSEGUITO 2013	RISULTATO CONSEGUITO 2014	RISULTATO ATTESO 2015
(segue) Progetti educativi	Gestione contributi regionali scuole dell'infanzia paritarie	n. istituti	8	8	8	9
	Rilascio autorizzazioni al funzionamento nidi privati	n. nidi	1	2	17	0
	Fornitura gratuita dei libri di testo per le scuole primarie	n. cedole	3372	3400	3420	3400
	Attività integrative	n. alunni iscritti attività integrative	n.d.	50	50	50
	Gestione del servizio di derattizzazione e disinfestazione nelle scuole	n. scuole	39	39	39	39
Pari Opportunità	Funzionamento Commissione Comunale P.O.	n. sedute Commissione	n.d.	0	7	2
Progetti per il sociale, emergenza abitativa, servizi a tutela dei minori	Concessione esenzione dei ticket sanitari per indigenza	n. tessere rilasciate	2920	1593	1570	1000
	Concessione esenzione dei ticket sanitari per indigenza	n. domande presentate	730	634	650	500
	Domande bonus per la fornitura di energia elettrica	n. domande presentate	n.d.	1321	1260	1000
	Gestione contributi L. n. 45/13	n. domande presentate	n.d.	500	580	300
	Concessioni assegni di maternità e di nuclei familiari	n. assegni concessi	249	302	400	250
	Concessione di contributi a sostegno del canone di locazione	n. domande presentate	1079	1037	986	800
	Bonus gas	n. istanze	932*	1097*	961*	1000
Tutele, curatele ed amministrazione di sostegno	Gestione tutele, curatele ed amministrazioni di sostegno	n. tutele e amministrazioni di sostegno	n.d.	25	24	20

\* gestite da URP



**ISTITUZIONE SERVIZI INFANZIA DOCUMENTAZIONE EDUCATIVA**

**I.S.I.D.E.**

**RESPONSABILE**

***(BARBARA BIAGIONI)***



## RISORSE UMANE IN CARICO AL SERVIZIO

COGNOME E NOME	CAT.	%	NOTE
BIAGIONI BARBARA	D	100	
ALUIGI FEDERICA	C	100	
AMARUGI STEFANIA	D	100	
AVANZATI VERA	D	100	
BAGNO MONICA	B	100	
BAMBAGIONI LAURA	B	100	
BARTOLINI ANTONELLA	D	100	
BARTOLINI RAFFAELLO	B	100	
BELLIFEMINI SANDRA	D	100	
BELLUCCI ANTONELLA	B	100	Part-time orizzontale
BELLUGI FRANCESCA	B	100	Part-time orizzontale
BERNABINI LORIANA	D	100	
BETTINI NADIA	B	50	Part-time verticale
BIADI DOMENICO	D	100	
BIANCHI PATRIZIA	B	100	
BIOCCHI M. GIOIA	C	100	
BOSCO ANNA	D	100	
BOTTINELLI CARLA	D	80	Part-time orizzontale
BRACALARI LORIANA	D	100	
BROCCOLI TIZIANA	B	100	
BUTTERONI GRAZIANA	B	100	
CAMARRI OLIVA	C	100	
CAPACCIOLI FEDERICA	B	100	
CAPASSO VINCENZA	D	100	
CAPPONI M. GRAZIA	D	100	
CAROTI ERIKA	C	100	
CARTA PAOLA	C	100	
CIACCHERI OLIVIA	B	100	
CRESCIMANNO LORELLA	B	100	
D'ANGIOLELLA MARIA LILIANA	C	100	
DORINI ANTONELLA	B	100	
FALCIANI LAURA	D	100	
FALCIANI LICIA	D	100	
FARNETANI MARILENA	D	100	
FAZZUOLI SUSANNA	C	100	

COGNOME E NOME	CAT.	%	NOTE
FELLI ROBERTA	C	100	
FERA TERESA ANNA	C	100	
FLORIO ROSSELLA	D	100	
FRANCESCHETTI ORIETTA	D	100	
FROSALI LAURA	D	100	
GAGLIARDO VALENTINA	B	100	
GAROFALO ANGELINA	C	100	
GIANGREGORIO LETIZIA	C	100	
GIULIARINI ANTONELLA	D	100	
LENTINI SILVIA	C	100	
LOTTI ALESSANDRA	C	100	
LUBRANO PATRIZIA	B	100	
MARCHI MARIELLA	B	100	
MAZZETTI LUCIANA	D	100	
MENGHETTI LISA	B	100	
MENICHELLI CARLA	D	100	
MINACCI ROBERTA	C	100	Part-time orizzontale
MORANTE CATERINA	B	100	
MORI MARTINA	C	100	
MORONI DONATELLA	D	100	
NUCCI M. LUISA	D	100	
ORIOLO ALESSANDRO GIOVANNI	B	100	
PALA MARIA	B	100	
PALILLA ROBERTO	B	100	
PALOSCHI MARINA	C	100	
PAPI TOMMASO	B	100	
PASCUCCI SIMONA	C	100	
PENNATINI CRISTINA	D	100	
PEZZUTO VIRGINIA GIOVANNA	B	100	
PICCINI ELEONORA	C	100	
PIERI LIDIA	B	100	
PIERI PIERINA	D	100	
PIZZINELLI SILVA	C	100	
PUCCI PAOLA	B	100	
RAMACCIOTTI ALESSANDRO	C	100	
ROMBAI LUANA	D	100	
RUSSO CONCETTA	C	100	
SAPONARO CROCIFFISSA	B	100	
SARTUCCI LUCIANO	B	100	



COGNOME E NOME	CAT.	%	NOTE
SASSETTI ROBERTA	D	100	
SCHEGGI RICCARDO	B	100	
SERAVALLE NEDA	D	100	
TELESIO LUCIA	B	100	
TINTORI CARLOTTA	C	100	
TRAPANESE LAURA	C	100	
TRONCHI FIORELLA	C	100	
VITI MARCO	C	100	
ZINALI STEFANIA	C	100	

**FUNZIONIGRAMMA DEL SERVIZIO**

FUNZIONIGRAMMA	PROCEDIMENTI/PROCESSI RILEVANTI	INDICATORI	RISULTATO CONSEGUITO 2012	RISULTATO CONSEGUITO 2013	RISULTATO CONSEGUITO 2014	RISULTATO ATTESO 2015
Forniture beni e servizi	Affidamento servizio preparazione pasti	costo	86000	56000 (+iva)	43661,14	70000
	Affidamento gestione asili nido	costo	171246	58000 (+iva)	195505,60	491181,29
Gestione personale a tempo indeterminato e determinato	Sostituzioni	numero assenze	2886	2788	2780	1490
		numero sostituzioni	1984	1741	1646	900
Servizi istruzione e formazione	Attività scolastica	n. bambini iscritti alle scuole comunali infanzia	n.d.	360	360	265
		n. bambini iscritti agli asili nido	n.d.	240-91 convenzionati	260-91 convenzionati	263
		n. alunni portatori di handicap assistiti	n.d.	9	11	10

**SETTORE**  
**LAVORI PUBBLICI**  
**DIRIGENTE**  
*(Ing. LUCA VECCHIESCHI)*

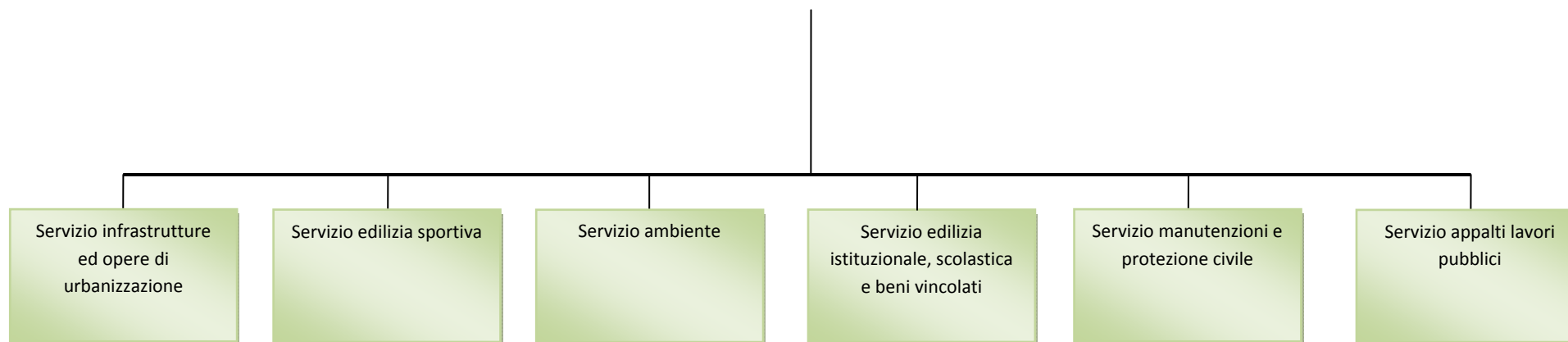



**SERVIZIO INFRASTRUTTURE ED OPERE DI URBANIZZAZIONE**

**RESPONSABILE**

***(MAURO POLLAZZI)***

## SETTORE LAVORI PUBBLICI – SERVIZIO INFRASTRUTTURE E BENI VINCOLATI

## RISORSE UMANE IN CARICO AL SERVIZIO

COGNOME E NOME	CAT.	%	NOTE
POLLAZZI MAURO	DS	100	Funzionario responsabile P.O.
BONSANTI SIMONA	C	83,33	Part-time orizzontale
BOTTAI MICHELE	C	100	
BUONOMO CARLO	C	100	
BUZZANI ANTONELLO	C	100	
LOTTI PAOLA	C	100	
MARRATA GIULIA	C	100	
NOVELLI SERGIO	BS	100	
TOMBOLELLI MASSIMO	D	100	

## FUNZIONIGRAMMA DEL SERVIZIO

FUNZIONIGRAMMA	PROCEDIMENTI/PROCESSI RILEVANTI	INDICATORI	RISULTATO CONSEGUITO 2012	RISULTATO CONSEGUITO 2013	RISULTATO CONSEGUITO 2014	RISULTATO ATTESO 2015
Censimento danni protezione civile: strutture pubbliche e privati cittadini	Accertamento e valutazione dei danni subiti da beni mobili e immobili da privati cittadini, imprese, ecc. per effetto di eventi calamitosi	n. provvedimenti di liquidazione nell'anno dei contributi straordinari	n.d.	n.d.	3	15
		n. domande di risarcimento di privati cittadini per eventi calamitosi ricevute nell'anno	n.d.	n.d.	1	9
	Accertamento e valutazione dei danni subiti da strutture e infrastrutture pubbliche comunali per effetto di eventi calamitosi	n. interventi nell'anno di somma urgenza effettuati	26	8	8	13
		importo complessivo nell'anno lavori in somma urgenza effettuati	113813,57	109624,86	110496	n.p.
Nuove infrastrutture	Contenziosi	n. accordi bonari	0	0	0	0
		n. arbitrati	0	0	0	0
		n. rescissioni di contratto	0	1	n.d.	0
	Progettazione interna opera pubblica e varianti	numero	Nuovo indicatore dal 2015			6
	Responsabile delle procedure di affidamento e di esecuzione delle opere pubbliche e delle varianti	numero	Nuovo indicatore dal 2015			6
	Certificato ultimazione lavori/Certificato regolare esecuzione/Collaudato	numero	Nuovo indicatore dal 2015			4
FUNZIONIGRAMMA	PROCEDIMENTI/PROCESSI RILEVANTI	INDICATORI	RISULTATO CONSEGUITO 2012	RISULTATO CONSEGUITO 2013	RISULTATO CONSEGUITO 2014	RISULTATO ATTESO 2015



(segue) Nuove infrastrutture	Affidamento lavori	numero	Nuovo indicatore dal 2015			4
	Affidamento incarico professionale esterno (es. progettazione, direzione lavori, relazioni geologiche, collaudo, etc.)	numero	Nuovo indicatore dal 2015			6
Opere di urbanizzazione	Rilascio pareri su eventuali interferenze tra interventi di manomissione suolo pubblico richiesti da privati, Enel, Telecom, ecc. con lavori in corso di esecuzione (o in programma) da parte del Settore	n. pareri emessi	20	24	0	2
	Affidamento incarico professionale esterno (es. progettazione, direzione lavori, relazioni geologiche, collaudo, etc.)	numero	6	5	3	6
	Istruttoria per il rilascio dei pareri sulle progettazioni e varianti	n. istruttorie concluse	5	5	3	5
	Collaudi o certificati di regolare esecuzione emessi	n. determine di ammissibilità del certificato di collaudo (ovvero di regolare esecuzione)	7	2	2	2
	Attività di sorveglianza cantieri opere di urbanizzazione	n. cantieri in corso	56	58	58	20
	Verbali di presa in consegna anticipata	numero	6	1	2	2



**SERVIZIO EDILIZIA SPORTIVA**

**RESPONSABILE**

***(FABIO BIANCHI)***



## RISORSE UMANE IN CARICO AL SERVIZIO

COGNOME E NOME	CAT.	%	NOTE
BIANCHI FABIO	DS	100	Funzionario responsabile P.O.
FOMMEI STEFANIA	D	100	
GABBIANI CLAUDIO	C	100	
RICCIARDI SABRINA	C	100	
ROSSI GIAMPIERO	BS	100	

## FUNZIONIGRAMMA DEL SERVIZIO

FUNZIONIGRAMMA	PROCEDIMENTI/PROCESSI RILEVANTI	INDICATORI	RISULTATO CONSEGUITO 2012	RISULTATO CONSEGUITO 2013	RISULTATO CONSEGUITO 2014	RISULTATO ATTESO 2015
Attività amministrativa	Gestione sistema archiviazione digitale documenti e rassegna stampa	n. archiviazioni	200	380	400	400
	Emissione ordinanze prevenzione incendi	numero	2	1	11	11
Congruità contributi 8% OO.UU.	Sopralluoghi	numero	11	10	7	9
	Verifiche congruità	numero	11	10	7	9
Demolizioni opere abusive	Affidamento incarico professionale esterno (es. progettazione, direzione lavori, relazioni geologiche, collaudo, etc.)	numero	1	1	n.d.	0
	Affidamento lavori	numero	3	2	1	2
	Opere abusive demolite	numero	33	20	23	2
	Progettazione interna opera pubblica e varianti	numero	n.d.	2		2
	Responsabile delle procedure di affidamento e di esecuzione delle opere pubbliche e delle varianti	numero	n.d.	1	1	2
	Affidamento incarico professionale esterno (es. progettazione, direzione lavori, relazioni geologiche, collaudo, etc.)	numero	1	1	n.d.	0
	Affidamento lavori	numero	3	2	1	2
	Opere abusive demolite	numero	33	20	23	2

FUNZIONIGRAMMA	PROCEDIMENTI/PROCESSI RILEVANTI	INDICATORI	RISULTATO CONSEGUITO 2012	RISULTATO CONSEGUITO 2013	RISULTATO CONSEGUITO 2014	RISULTATO ATTESO 2015
(segue) Demolizioni opere abusive	Progettazione interna opera pubblica e varianti	numero	n.d.	2		2
	Responsabile delle procedure di affidamento e di esecuzione delle opere pubbliche e delle varianti	numero	n.d.	1	1	2
Impianti sportivi: nuove opere e manutenzione	Sorveglianza in sala GOS	n. presenze	22	20	21	21
	Certificato ultimazione lavori/Certificato regolare esecuzione/Collaudato	numero	n.d.	1	1	12
	Affidamento incarico professionale esterno (es. progettazione, direzione lavori, relazioni geologiche, collaudo, etc.)	numero	n.d.	1	n.d.	11
	Affidamento lavori	numero	32	17	23	12
	Progettazione interna opera pubblica e varianti	numero	32	19	23	12
	Responsabile delle procedure di affidamento e di esecuzione delle opere pubbliche e delle varianti	numero	33	20	23	12
	GOS - Riunioni per verifiche	n. riunioni	22	20	21	22
	Sorveglianza in sala GOS	n. presenze	22	20	21	21
	Certificato ultimazione lavori/Certificato regolare esecuzione/Collaudato	numero	n.d.	1	1	12
	Affidamento incarico professionale esterno (es. progettazione, direzione lavori, relazioni geologiche, collaudo, etc.)	numero	n.d.	1	n.d.	11
	Affidamento lavori	numero	32	17	23	12
	Progettazione interna opera pubblica e varianti	numero	32	19	23	12
	Responsabile delle procedure di affidamento e di esecuzione delle opere pubbliche e delle varianti	numero	33	20	23	12
	GOS - Riunioni per verifiche	n. riunioni	22	20	21	22



**SERVIZIO AMBIENTE**

**RESPONSABILE**

***(ROSSANA CHIONSINI)***

## RISORSE UMANE IN CARICO AL SERVIZIO

COGNOME E NOME	CAT.	%	NOTE
CHIONSINI ROSSANA	DS	100	Funzionario responsabile P.O.
BIAGIOLI CLAUDIO	C	100	
CARDI ALESSANDRA	BS	100	
PALLA MANLIO	D	100	
RABAI MARIA LUISA	C	100	
ROCCHI BARBARA	C	100	
SPALLONE STEFANO	D	100	

## FUNZIONIGRAMMA DEL SERVIZIO

FUNZIONIGRAMMA	PROCEDIMENTI/PROCESSI RILEVANTI	INDICATORI	RISULTATO CONSEGUITO 2012	RISULTATO CONSEGUITO 2013	RISULTATO CONSEGUITO 2014	RISULTATO ATTESO 2015
Procedimenti in materia ambientale	Inquinamento acustico - Gestione esposti	n. monitoraggi fonometrici	10	10	10	5
	Rilascio pareri geologici	n. pareri rilasciati	15	8	7	5
	Inquinamento acustico manifestazioni temporanee	n. autorizzazioni rilasciate	196	134	118	100
Rifiuti	Rifiuti Solidi Urbani (RSU)	tonnellate di rifiuti raccolti	n.d.	48809,92	46692,48	45000
	Spesa complessivamente sostenuta per la raccolta dei rifiuti	euro	n.d.	n.d.	n.d.	23113000
	Raccolta differenziata RSU	% raccolta differenziata	36,23	n.d.	Dato non disponibile sino all'emanazione Decreto regionale certificazione efficienza R.D. 2014	37



**SERVIZIO EDILIZIA ISTITUZIONALE, SCOLASTICA E BENI VINCOLATI**

**RESPONSABILE**

***(ANNALISA CAMARRI)***

## SETTORE LAVORI PUBBLICI – SERVIZIO EDILIZIA ISTITUZIONALE, SCOLASTICA E BENI VINCOLATI

## RISORSE UMANE IN CARICO AL SERVIZIO

COGNOME E NOME	CAT.	%	NOTE
CAMARRI ANNALISA	DS	100	Funzionario responsabile P.O.
BETTI STEFANO	BS	100	
CAMPIGLIA C. LUCA	BS	100	
CONTRI LUCIANO	B	100	Categoria protetta
IORE PAOLO	B	100	
FREGOSI LORENZO	C	100	
GASBARRO DAVIDE	BS	100	
GIORGETTI RENZO	BS	100	
MAGNANI STEFANO	B	100	
MANFUCCI CARLO	D	100	Part-time verticale
MILIANI NELLO	BS	100	
PASUCH IDA FABIANA	BS	100	
PIFFERI MASSIMO	C	30	Part-time orizzontale
SANTINI ANDREA	C	100	
SCARPELLI GIULIANO	C	100	
SEMPLICI PAOLO	C	100	
SETTEMBRINI REDO	C	100	
SIMEONI ANDREA	B	100	
SOLITO M. CRISTINA	BS	100	
VIGNI MARCO	BS	100	

**FUNZIONIGRAMMA DEL SERVIZIO**

FUNZIONIGRAMMA	PROCEDIMENTI/PROCESSI RILEVANTI	INDICATORI	RISULTATO CONSEGUITO 2012	RISULTATO CONSEGUITO 2013	RISULTATO CONSEGUITO 2014	RISULTATO ATTESO 2015
Beni vincolati: nuove opere e manutenzioni	Progettazione interna opera pubblica e varianti	numero	n.d.	n.d.	n.d.	4
	Affidamento incarico professionale esterno (es. progettazione, direzione lavori, relazioni geologiche, collaudo, etc.)	numero	n.d.	n.d.	n.d.	2
	Affidamento lavori	numero	n.d.	n.d.	n.d.	3
	Certificazione ultimazione lavori/Certificato regolare esecuzione/Collaudo	numero	n.d.	n.d.	n.d.	4
	Responsabile delle procedure di affidamento e di esecuzione delle opere pubbliche e delle varianti	numero	n.d.	n.d.	n.d.	4
Edilizia istituzionale e scolastica: nuove opere e manutenzioni	Affidamento incarico professionale esterno (es. progettazione, direzione lavori, relazioni geologiche, collaudo, etc.)	numero	6	n.d.	1	1
	Responsabile delle procedure di affidamento e di esecuzione delle opere pubbliche e delle varianti	numero	2	2	0	37
	Progettazione interna opera pubblica e varianti	numero	n.d.	n.d.	n.d.	37
	Verbale ultimazione lavori/Certificato regolare esecuzione/Collaudo	numero	2	3	0	37
	Affidamento lavori	numero	1	n.d.	3	37
Prevenzione e protezione luoghi di lavoro	Incarichi sicurezza D.Lgs. n. 81/2008	numero	2	1	4	1
	Svolgimento delle funzioni legate alla figura di Responsabile Prevenzione e Protezione	n. pratiche	10	5	4	1



**SERVIZIO MANUTENZIONI E PROTEZIONE CIVILE**

**RESPONSABILE**

***(MARCO MAGNANI)***



## SETTORE LAVORI PUBBLICI – SERVIZIO MANUTENZIONI E PROTEZIONE CIVILE

## RISORSE UMANE IN CARICO AL SERVIZIO

COGNOME E NOME	CAT.	%	NOTE
MAGNANI MARCO	D	100	Funzionario responsabile P.O.
ARONICA GASPARE	C	100	
BACCIARELLI SERGIO	BS	100	
BECATTINI MASSIMO	C	100	
BIGOZZI MAURO	BS	100	
BRANDANU MASSIMILIANO	BS	100	
CASTELLI IGINO	C	100	
CHIMENTI FLORISSE	BS	100	
CHIPA MASSIMO	D	100	
DE VECCHIS GILBERTO	BS	100	Part-time verticale
DEL MONTE GIUSEPPE	BS	100	
LAURENTI NAZZARIO	BS	100	
MARIANI MAURO	BS	100	
MAZZI FRANCO	BS	100	
NERUCCI ROSSANO	BS	100	
PETRUCCI CRISTIANO	BS	100	
PIERI MASSIMO	BS	100	
PROSPERI SEILA	C	100	
QUINATI ROBERTO	BS	100	
RAPISARDA GIOVANNI	C	100	
RISALITI ANDREA	C	100	

## FUNZIONIGRAMMA DEL SERVIZIO

FUNZIONIGRAMMA	PROCEDIMENTI/PROCESSI RILEVANTI	INDICATORI	RISULTATO CONSEGUITO 2012	RISULTATO CONSEGUITO 2013	RISULTATO CONSEGUITO 2014	RISULTATO ATTESO 2015
Manutenzione delle opere di urbanizzazione e decoro urbano	Affidamento lavori	numero	3	3	1	85
	Danneggiamenti al patrimonio comunale a seguito di sinistro e ripristino stati dei luoghi	n. stime	6	4	1	15
	Istruttoria tecnica per realizzazione passo carrabile	n. pareri tecnici	164	138	112	90
	Istruttoria tecnica per il GIL del servizio attività assicurative (risarcimento danni a privati)	n. relazioni tecniche	141	114	101	90

FUNZIONIGRAMMA	PROCEDIMENTI/PROCESSI RILEVANTI	INDICATORI	RISULTATO CONSEGUITO 2012	RISULTATO CONSEGUITO 2013	RISULTATO CONSEGUITO 2014	RISULTATO ATTESO 2015
(segue) Manutenzione delle opere di urbanizzazione e decoro urbano	Istruttoria tecnica per occupazioni aree a verde pubblico	n. nulla osta	77	67	61	40
	Istruttoria tecnico-amministrativa per il rimborso delle occupazioni di suolo pubblico su pavimentazioni in pietra	n. istruttorie	5	10	5	5
	Istruttorie per manomissione di suolo pubblico	n. istruttorie	122	140	135	100
Parchi e giardini, verde urbano, pozzi e fontane	Istruttorie per abbattimento alberature private	n. autorizzazioni	285	229	236	200
	Spese per la manutenzione e la tutela del verde urbano	euro	256952	60190	200000	1000000
	Affidamento lavori	numero	341000	320000	1200000	25
Protezione Civile	Istruttorie per contributi regionali	n. istruttorie	0	3	2	1
	Interventi di somma urgenza	n. verbali	0	5	7	1
	Spesa sostenuta per interventi a seguito di calamita naturali	euro	n.d.	n.d.	n.d.	40000
	Interventi a seguito di calamita naturali	numero	n.d.	n.d.	n.d.	1
	Spesa sostenuta per programmi di prevenzione di calamita naturali	euro	n.d.	n.d.	n.d.	0
	Interventi per prevenire calamita naturali	numero	n.d.	n.d.	n.d.	0
Servizio autisti di rappresentanza	Trasferte effettuate nell'anno	numero	n.d.	249	330	200



**SERVIZIO APPALTI LAVORI PUBBLICI**

**RESPONSABILE**

***(LAURA POLI)***

## SETTORE TRIBUTI E PROVVEDITORATO – SERVIZIO APPALTI LAVORI PUBBLICI

## RISORSE UMANE IN CARICO AL SERVIZIO

COGNOME E NOME	CAT.	%	NOTE
POLI LAURA	D	100	Funzionario responsabile P.O.
BARTOLOMMEI GIANNA	BS	100	
BELLETTINI BARBARA	D	100	
FILABOZZI FRANCA	B	100	

## FUNZIONIGRAMMA DEL SERVIZIO

FUNZIONIGRAMMA	PROCEDIMENTI/PROCESSI RILEVANTI	INDICATORI	RISULTATO CONSEGUITO 2012	RISULTATO CONSEGUITO 2013	RISULTATO CONSEGUITO 2014	RISULTATO ATTESO 2015
Procedure appalti lavori	Verifica requisiti soggetti affidatari	n. soggetti verificati	142	107	186	170
	Collaborazione con i R.U.P. per comunicazioni Autorità di Vigilanza	n. schede compilate e trasmesse all'Osservatorio Regionale	128	75	70	70
	Istruttorie di gara	n. procedure di gara	8	5	15	10
Supporto amministrativo e coordinamento procedurale	Collaborazione alla predisposizione del programma triennale delle opere pubbliche: compilazione schede SITAT Osservatorio Regionale	n. compilazioni	1	1	1	1
	Istruttorie conferenze servizi per il Settore Lavori Pubblici	n. istruttorie	n.d.	1	8	2



**SETTORE**  
**GESTIONE DEL TERRITORIO**  
**DIRIGENTE**  
**(Arch. MARCO DE BIANCHI)**

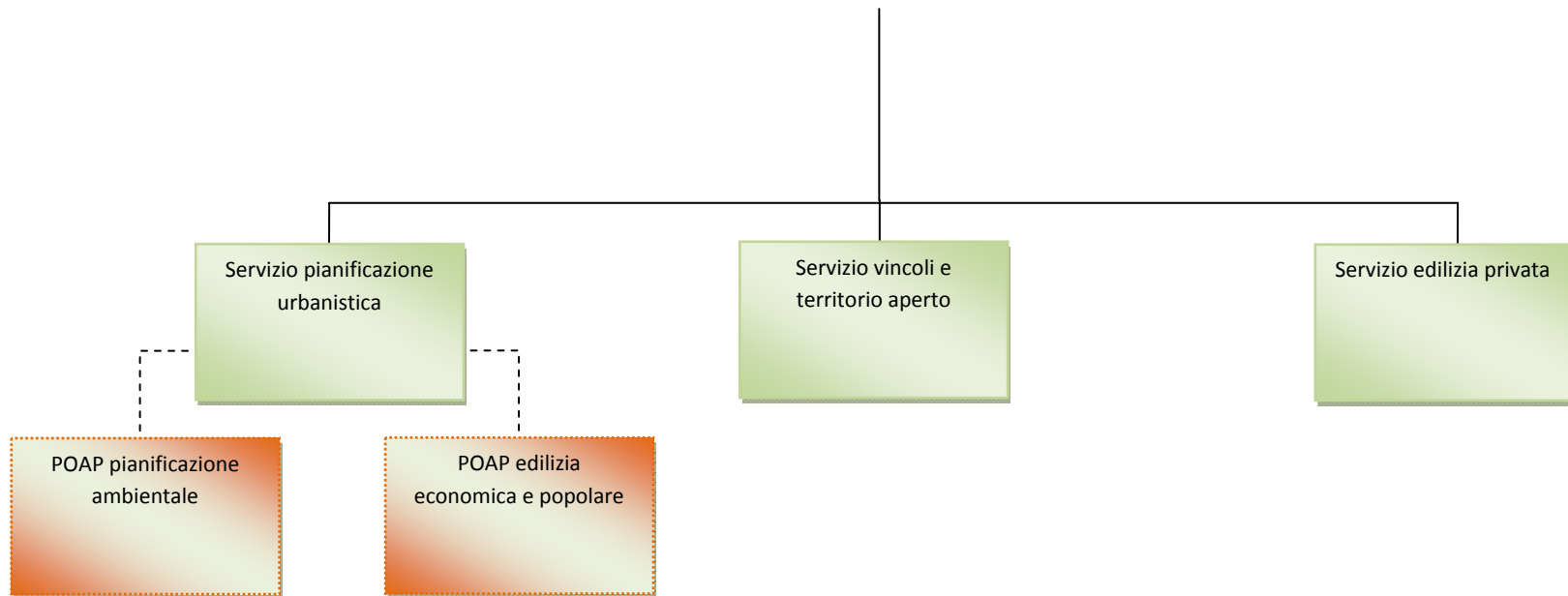

**SERVIZIO PIANIFICAZIONE URBANISTICA**

**RESPONSABILE**

***(ELISABETTA FRATI)***



## SETTORE GESTIONE DEL TERRITORIO – SERVIZIO PIANIFICAZIONE URBANISTICA

## RISORSE UMANE IN CARICO AL SERVIZIO

COGNOME E NOME	CAT.	%	NOTE
FRATI ELISABETTA	D	100	Funzionario responsabile P.O.
GINANNESCHI CINZIA	DS	100	Alta Professionalità - Edilizia economica e popolare
RENZETTI M. BEATRICE	DS	100	Alta Professionalità – Pianificazione ambientale
ALPINI RITA	BS	100	
BAICI MARTA	D	100	
BISDOMINI ALESSANDRO	D	100	
CORSO LETIZIA	D	100	
FREDIANELLI ELENA	D	100	
GABBRIELLI ALESSANDRO	C	100	
MARCOALDI CARLO	C	100	
MARIANELLI ELEONORA	D	100	
OLIVARES MARIA	B	100	
PACINI GINA	D	100	
ROSSI ANTONIO	C	100	
TEDESCHI SILVIA	D	100	
VALENTINO DONATELLA	B	100	

## FUNZIONIGRAMMA DEL SERVIZIO

FUNZIONIGRAMMA	PROCEDIMENTI/PROCESSI RILEVANTI	INDICATORI	RISULTATO CONSEGUITO 2012	RISULTATO CONSEGUITO 2013	RISULTATO CONSEGUITO 2014	RISULTATO ATTESO 2015
Piani di Edilizia Economica e Popolare (PEEP)	Gestione aree/finanziamenti pubblici	n. procedimenti	4	7	2	12
	Commissione Prefettura per assegnazione alloggi	n. verbali	5	5	1	3
	Diritto di prelazione su alloggi di ERP sovvenzionata L. n. 560/93	n. atti di disposizione dirigenziale a non esercitare il diritto di prelazione	20	18	14	10
	Gestione aree/finanziamenti pubblici	n. procedimenti	n.d.	n.d.	n.d.	2
	Gestione alloggi/finanziamenti	n. procedimenti	3	6	1	1
	Verifica requisiti soggettivi di soci prenotatari/riservisti art. 21 L. n. 457/78	n. verifiche	50	15	14	2
Strumentazione urbanistica e paesaggistica	Collaborazione a rilevazioni statistiche con fornitura dati	n. collaborazioni	n.d.	n.d.	n.d.	4
	Redazione documentazione per procedura di Valutazione Ambientale Strategica in qualità di Autorità Procedente	n. documenti prodotti	n.d.	n.d.	n.d.	4



FUNZIONIGRAMMA	PROCEDIMENTI/PROCESSI RILEVANTI	INDICATORI	RISULTATO CONSEGUITO 2012	RISULTATO CONSEGUITO 2013	RISULTATO CONSEGUITO 2014	RISULTATO ATTESO 2015
(segue) Strumentazione urbanistica e paesaggistica	Varianti al PS e al RU - avvii di procedimenti di variante	numero	n.d.	n.d.	1	2
	Varianti al PS e al RU - adozioni varianti	numero	n.d.	0	1	1
	Varianti al PS e al RU - procedimenti di controdeduzioni	numero	n.d.	n.d.	n.d.	1
	Varianti al PS e al RU - approvazioni di varianti	numero	n.d.	n.d.	n.d.	1
	Piani attuativi e loro varianti adottati	numero	n.d.	n.d.	n.d.	3
	Piani attuativi e loro varianti approvati	numero	n.d.	n.d.	n.d.	0
	Frazionamenti/deposito tipo mappale	n. frazionamenti e depositi	138	82	70	50
	Rilascio pareri urbanistici	n. pareri rilasciati	85	157	172	120
	Rilascio certificati destinazione urbanistica	n. C.D.U.	516	400	401	300
	Aggiornamento quadro conoscitivo del patrimonio edilizio esistente	n. edifici privi di scheda classificati	0	38	306	250
	Aggiornamento annuale Catasto boschi e pascoli percorsi dal fuoco	n. atti di aggiornamento	n.d.	1	1	1
Autorizzazioni in materia ambientale VIA e VAS	Attività istruttoria tecnica ed amministrativa	n. autorizzazioni e pareri	n.d.	17	11	3
Educazione, eventi e progetti ambientali	Attività amministrativa inerente l'educazione ambientale	n. proposte di Deliberazioni di Giunta e n. Determinazioni Dirigenziali	n.d.	0	5	5
Piani di settore in materia ambientale	Redazione di piani, programmi e regolamentazioni	n. proposte di Deliberazioni Consiglio Comunale	n.d.	1	0	1



**SERVIZIO VINCOLI E TERRITORIO APERTO**

**RESPONSABILE**

***(GIANPAOLO FORNASIERO)***

## SETTORE GESTIONE DEL TERRITORIO – SERVIZIO VINCOLI E TERRITORIO APERTO

## RISORSE UMANE IN CARICO AL SERVIZIO

COGNOME E NOME	CAT.	%	NOTE
FORNASIERO GIANPAOLO	DS	100	Funzionario responsabile P.O.
ANGELI MICHELE	C	100	
BELLADELLI GIORGIO	D	100	
BEVILACQUA LINO	C	50	
CALUSSI ROSSANO	BS	100	
CAPALDO ANTONIO	C	50	
CERRI FRANCO	DS	100	
CIAPPI CLEMENTE	D	100	
DEL COLOMBO DALILA	BS	100	
DI RESTA ANGELA EMILIA	BS	50	
FORMICHI FERRUCCIO	A	50	
GAROSI ROBERTA	C	100	
GIANNINI VALERIA	C	100	Part-time orizzontale
LEONI DANIELA	C	50	
MANCA GIANPAOLO	BS	50	
MARIOTTINI VANIA	BS	100	Part-time verticale
MODESTI PATRIZIA	BS	100	
NANNINI CRISTINA	D	100	
RADI STEFANIA	D	50	
RENIERI RICCARDO	C	100	

## FUNZIONIGRAMMA DEL SERVIZIO

FUNZIONIGRAMMA	PROCEDIMENTI/PROCESSI RILEVANTI	INDICATORI	RISULTATO CONSEGUITO 2012	RISULTATO CONSEGUITO 2013	RISULTATO CONSEGUITO 2014	RISULTATO ATTESO 2015
Autorizzazioni paesaggistiche, accertamenti di conformità edilizia e compatibilità paesaggistica, procedimenti relativi al Codice dei beni culturali e del paesaggio	Compatibilità paesaggistica condoni	n. verifiche	8	1	6	6



FUNZIONIGRAMMA	PROCEDIMENTI/PROCESSI RILEVANTI	INDICATORI	RISULTATO CONSEGUITO 2012	RISULTATO CONSEGUITO 2013	RISULTATO CONSEGUITO 2014	RISULTATO ATTESO 2015
(segue) Autorizzazioni paesaggistiche, accertamenti di conformità edilizia e compatibilità paesaggistica, procedimenti relativi al Codice dei beni culturali e del paesaggio	Procedure per accertamenti di conformità edilizia	n. accertamenti	182	219	249	230
	Istruttorie e rilascio autorizzazioni paesaggistiche	n. autorizzazioni	247	370	413	400
	Rilascio attestazioni ai sensi dell'art. 149 D.Lgs. n. 42/2004	n. attestazioni	54	155	167	150
	Compatibilità paesaggistica Art. 167 D.Lgs. n. 42/2004	n. accertamenti	35	17	26	20
	Commissioni per il paesaggio	n. sedute	24	25	29	25
	Conferenze di Servizio ai sensi dell'art. 146	n. C.d.S.	21	20	5	5
	Conferenze di Servizio varie	n. pareri rilasciati per C.d.S.	9	10	5	20
Condoni edilizi	Acquisizione nulla osta soprintendenza beni	n. nulla osta	20	25	12	15
	Rilascio condoni edilizi di cui alle L. n. 47/85, 724/94 e LRT n. 53/2004	n. condoni	44	76	26	50
Procedimenti relativi ai titoli edilizi nel territorio aperto ed in aree vincolate, PAPMAA	Titoli edilizi	n. atti di conformità	26	25	48	40
		n. PMAA	n.d.	n.d.	18	25
		n. relazioni agronomiche	n.d.	n.d.	2	10
		n. permessi di costruire	470	546	562	400
		n. DIA/SCIA	128	90	73	50
Relazioni e valutazioni di incidenza ambientale	Energie rinnovabili: PAS C.d.S. per Aut. unica	n. PAS	0	16	15	15
	Valutazione incidenza	n. autorizzazioni	11	2	15	10
Rischio idraulico, idrogeologico, difesa del suolo e tutela risorsa idrica - aree boscate e relative sanzioni	Tutela risorsa idrica	n. SCIA	0	21	64	30
		Vincolo Idrogeologico	n. contributi istruttori/proposte sanzionamento	0	19	7
	Scarico Acque Reflue	n. autorizzazioni	56	104	112	100
		n. D.I.L.	18	34	21	25
		n. verifiche taglio piante in aree vincolate	0	126	147	150
		n. autorizzazioni taglio piante	60	5	6	10
		n. sanzioni	0	19	43	40
	Conferenze di Servizio varie	n. autorizzazioni	63	55	52	50
		n. nulla osta preventivi	37	62	82	70
		n. pareri rilasciati in C.d.S.	0	21	26	20
	Rischio Idraulico: pareri di competenza Consorzio Bonifica e genio Civile	n. partecipazione C.d.S.	20	21	26	20
		n. pareri	5	16	35	25

**SERVIZIO EDILIZIA PRIVATA**

**RESPONSABILE**

***(FRANCO FANTONI)***



## SETTORE GESTIONE DEL TERRITORIO – SERVIZIO EDILIZIA PRIVATA

## RISORSE UMANE IN CARICO AL SERVIZIO

COGNOME E NOME	CAT.	%	NOTE
FANTONI FRANCO	DS	100	Funzionario responsabile P.O.
AFFEDE UMBERTO	C	100	
BEVILACQUA LINO	C	50	
CAPALDO ANTONIO	C	50	
DI RESTA ANGELA EMILIA	BS	50	
FORMICHI FERRUCCIO	A	50	
LEONI DANIELA	C	50	
MANCA GIANPAOLO	BS	50	
MARRATA CHIARA	C	100	
RADI STEFANIA	D	50	
SERAVALLE LUCA	D	100	

## FUNZIONIGRAMMA DEL SERVIZIO

FUNZIONIGRAMMA	PROCEDIMENTI/PROCESSI RILEVANTI	INDICATORI	RISULTATO CONSEGUITO 2012	RISULTATO CONSEGUITO 2013	RISULTATO CONSEGUITO 2014	RISULTATO ATTESO 2015
Procedimenti relativi ai titoli edilizi in aree urbane non vincolate	Titoli edilizi	n. comunicazioni art. 80 LRT n. 1/05	972	1772	1731	1800
		n. autorizzazioni insegne, targhe, tende da sole	264	246	250	250
		n. DIA	128	90	74	1
		n. permessi di costruire	470	546	620	400
		n. SCIA	238	297	309	300
Sportello SUAPE	Ricezione pratiche edilizie	numero	115	378	482	200
	Progetti presentati via PEC e gestiti in modalità informatica	n. progetti	n.d.	52	1882	1500
	Titoli edilizi	n. C.I.L.	n.d.	n.d.	n.d.	300
	Certificazioni di agibilità	numero	n.d.	n.d.	n.d.	250

**SETTORE**  
**POLIZIA MUNICIPALE**  
**DIRIGENTE**  
**(Dr. FELICE CARULLO)**

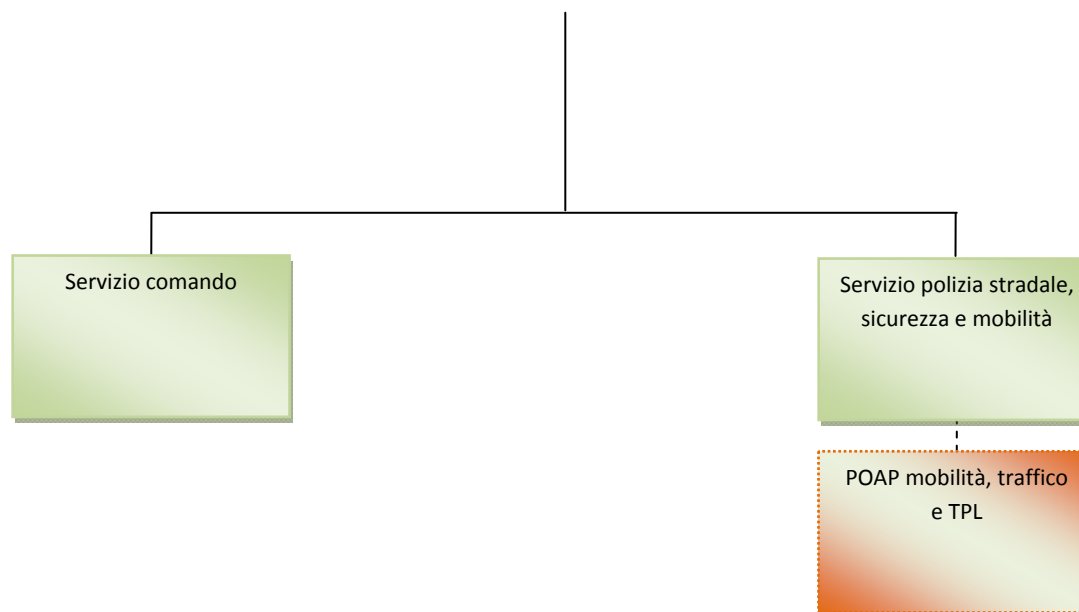



**SERVIZIO COMANDO**

**RESPONSABILE**

***(MASSIMO SOLDATI)***



## RISORSE UMANE IN CARICO AL SERVIZIO

COGNOME E NOME	CAT.	%	NOTE
SOLDATI MASSIMO	D	100	Funzionario responsabile P.O.
ALUIGI PATRIZIA	B	100	
BERTI MASSIMO	C	100	
BORGHI MARIA CRISTINA	C	100	
CARMELLINO GIOVANNA	C	100	
CASTELLANI LUCIANO	C	100	
CHECHI TAMARA	C	100	
CORRIDORI LUCIANA	C	100	
DI BELLO MARIA	C	100	
DOMENICHELLI MARCELLA	C	100	
FINAMORE EMMA	C	100	
GORELLI FEDERICO	D	100	
LASCIALFARI VIOLA	C	100	
MACCARINI MASSIMO	D	100	
MALOSI DAVIDE	C	100	
MONACI CRISTINA	C	75	Part-time verticale
RANDONE SALVATORE	C	100	Part-time
SELCI MANUELA	C	100	
SOZZI LEONARDO	C	100	
TERROSI SARA	C	100	
TORRIGLIA BARBARA	C	100	

## FUNZIONIGRAMMA DEL SERVIZIO



FUNZIONIGRAMMA	PROCEDIMENTI/PROCESSI RILEVANTI	INDICATORI	RISULTATO CONSEGUITO 2012	RISULTATO CONSEGUITO 2013	RISULTATO CONSEGUITO 2014	RISULTATO ATTESO 2015
Autorizzazioni/SCIA di polizia amministrativa	Ricezione e gestione S.C.I.A. per esercizio attività di NOLEGGIO SENZA CONDUCENTE	numero	6	14	1	2
	Rilascio/Rinnovo licenza per l'attività di FOCHINO	numero	5	3	0	2
	Rilascio autorizzazioni di cui agli art.68/69 TULPS per pubblici spettacoli, intrattenimenti ed attività dello spettacolo viaggiante.	numero	259	216 (di cui n. 43 SCIA)	124	110
	Rilascio/Rinnovo licenza per l'attività di DIRETTORE DI TIRO	numero	12	5	0	1
	Rilascio/vidimazione annuale e gestione autorizzazioni per esercizio attività di TAXI	numero	17	16	16	16
	Ricezione e gestione S.C.I.A. per esercizio attività di AGENZIA DI AFFARI	numero	7	9	7	5
	Ricezione e gestione S.C.I.A. per MANIFESTAZIONI SPORTIVE senza fini di lucro	numero	n.p.	6	6	8
	Ricezione e gestione S.C.I.A. per esercizio attività di RIMESSAGGIO VEICOLI	numero	1	2	1	1
	Ricezione comunicazione e gestione ATTIVITA' DI SORTE LOCALE (tombole, fiere, pesche beneficenza)	numero	13	12	14	11
	Rilascio e gestione autorizzazioni per esercizio attività di NOLEGGIO CON CONDUCENTE	numero	8	9	9	9
Centrale operativa e sportello relazioni con il pubblico	Ricezione e gestione istanze di rilascio autorizzazione/contrassegno per i veicoli al servizio di persone invalide residenti nel Comune di Grosseto (primo rilascio, rinnovo, comunicazione targhe veicoli)	numero	118	510	550	500
	Ricezione e gestione istanze di rilascio autorizzazione/contrassegno per la circolazione di veicoli di varie categorie di utenti nelle aree a traffico limitato della Città e delle frazioni (primo rilascio, rinnovo, aggiornamento veicoli autorizzati)	numero	206	1869	120	400

FUNZIONIGRAMMA	PROCEDIMENTI/PROCESSI RILEVANTI	INDICATORI	RISULTATO CONSEGUITO 2012	RISULTATO CONSEGUITO 2013	RISULTATO CONSEGUITO 2014	RISULTATO ATTESO 2015
Sanzioni amministrative: procedura, contenzioso, introiti	Ricezione e gestione richieste rimborsi per versamenti effettuati in favore dell'Ente, ma non dovuti	numero	74	72	101	80
	Ricezione e gestione richieste liquidazione competenze vari Comuni per attività di notificazione	numero	344	305 (€ 4781,31)	458	400
	Notifiche effettuate	numero	24950	27977	24582	17000
	Gestione del contenzioso (ricorsi, opposizioni, ecc.) relativo ai procedimenti sanzionatori.	numero	762	1009	1097	600
Varco elettronico, permessi di transito	Gestione del sistema elettronico di controllo degli accessi veicolari alla Zona a Traffico Limitato	numero	4257	5838 (di cui n. 4423 verbali e n.1415 reg.post.)	2917	1500



**SERVIZIO POLIZIA STRADALE, SICUREZZA E MOBILITA'**

**RESPONSABILE**

***(FRANCESCO FANFANI)***

## RISORSE UMANE IN CARICO AL SERVIZIO

COGNOME E NOME	CAT.	%	NOTE
FANFANI FRANCESCO	D	100	Funzionario responsabile P.O.
GUERRINI SAMUELE	DS	100	Alta Prof. – Mobilità, traffico e TPL
ALPINI ROMANO	C	100	
AMBROSINI ANTONIO	C	100	
BALBO MAURIZIO	C	100	
BAMBAGIONI CHIARA	C	100	
BECATTINI MARCO	C	100	
BERNARDINI STEFANIA	C	100	
BINDI MARIA PAOLA	C	100	
BUTTERONI MORENO	D	100	
CAGNESCHI PATRIZIA	C	100	
CALDORA ALESSANDRA	DS	100	
CARNICELLI PAOLA	C	100	
CAROBBI LUCA	C	100	
CATOCCI ROBERTO	C	100	
CAVASINO MICHELE MARIE JOSE'	C	100	
CHITI RICCARDO	C	100	
DI LORETO ERIKA	C	100	
DI SABATINO CLAUDIA	C	100	
DORI FABIO	C	100	
ERCOLANI MICHAELA	C	100	
FAVILLI RICCARDO	C	100	
FEDELI LUCIA	C	100	
GALLI MASSIMO	C	100	
GALLONI ROBERTO	D	100	
GENNARO DANIELA	C	100	
GINANNESCHI CHIARA	C	100	
GUAZZINI ENRICO	C	100	
LARGIADER ALBERTO	C	100	
MACHETTI ENZO	D	100	
MAGNANI FRANCA	C	100	
MALAGNINO ROBERTO	C	100	
MARRUCCI MARCO	C	100	
MARTELLINI MASSIMO	C	100	
MASSETTI CINZIA	C	100	



COGNOME E NOME	CAT.	%	NOTE
MATRULLO GIULIANA	C	100	
MAZZUOLI FABRIZIO	C	100	
MELONI LORENZO	C	100	
MORETTI ANDREA	C	100	
NANNI SERGIO	C	100	
OPIZZIO MARCO	C	100	
ORAZIOLI ORIS	C	100	
OVI LUCA	C	100	
PAFFETTI FABIO	C	100	
PALADINI ALBERTO	C	100	
PAPETTI SERGIO	C	100	
PERUZZI CLAUDIA	C	100	
PIERI PATRIZIA	C	100	
POLLAZZI LORENA	C	100	
PROFETA GIOVANNI	C	100	
QUERCI LORENZO	C	100	
RAINALDI GIAMPAOLO	C	100	
RIGHETTI VALTER	C	100	
RUBEGNI MARCO	C	100	
SANSALONE FRANCESCA	C	100	
SBRILLI MASSIMO	C	50	
SORGI PAUL	C	100	
SPACCIANTE SIMONA	C	100	
STEFANUCCI SANDRO	C	100	
SVETONI AROLD	C	100	
TARMATI GIANCARLO	C	100	
TINI RENATA	C	100	
TOGNONI ALFREDO	C	100	
TOMASSI VALERIO	C	100	
VELLOTTI DIONISIO	C	100	

FUNZIONIGRAMMA DEL SERVIZIO						
FUNZIONIGRAMMA	PROCEDIMENTI/PROCESSI RILEVANTI	INDICATORI	RISULTATO CONSEGUITO 2012	RISULTATO CONSEGUITO 2013	RISULTATO CONSEGUITO 2014	RISULTATO ATTESO 2015
Informative e notifiche	Polizia annonaria - verbali di contravvenzione emessi	numero	10	45	33	>20
	Polizia commerciale - verbali di contravvenzione emessi	numero	60	97	103	>40
	Polizia amministrativa - verbali di contravvenzione emessi	numero	25	24	27	>15
Mobilità, trasporto pubblico e traffico (escluso lavori)	Rilascio autorizzazioni relative ai passi carrabili	numero	93	93	98	>65
	Ordinanze di viabilità a carattere temporaneo o permanente	numero	429	549	556	>500
	Rilascio autorizzazioni per manifestazioni sportive in ambito comunale	numero	15	10	11	>7
	Rilascio autorizzazione al transito con veicoli eccezionali sulle strade comunali	numero	10	20	12	>10
Polizia stradale, infortunistica, educazione stradale	Educazione stradale - presenze in manifestazioni	numero	n.d.	69	16	>30
	Ore di presenza degli operatori P.M. negli Istituti di istruzione primaria	numero	n.d.	98	34	>25
	Incidenti rilevati	numero	595	689	628	>600
	Attività di vigilanza, prevenzione e repressione	numero controlli	1413	2082	2023	>2000
Polizia tributaria, amministrativa e giudiziaria	UO Edilizia - Accertamento mancata agibilità - violazioni rilevate	numero	8	19	5	>5
	Accertamenti abusi edilizi a rilevanza penale	numero	80	72	55	>40
	Accertamenti abusi edilizi a rilevanza amministrativa	numero	20	31	9	>10
	UO Edilizia - Attività di accertamento per conto di vari Settori comunali	numero	85	77	20	>20
Servizi di controllo, presidio del territorio e di pronto intervento	Controlli di polizia amministrativa	numero	n.d.	38	24	>15



<b>FUNZIONIGRAMMA</b>	<b>PROCEDIMENTI/PROCESSI RILEVANTI</b>	<b>INDICATORI</b>	<b>RISULTATO CONSEGUITO 2012</b>	<b>RISULTATO CONSEGUITO 2013</b>	<b>RISULTATO CONSEGUITO 2014</b>	<b>RISULTATO ATTESO 2015</b>
(segue) Servizi di controllo, presidio del territorio e di pronto intervento	Verbale di interrimento carcassa animale	numero	255	214	186	>80
	Attività informativa, di accertamento e rilascio pareri, per conto di vari Settori comunali od Enti esterni diversi	numero	3695	2415	2130	>1800
	Controlli di polizia stradale (etilometro)	numero	n.d.	34	20	>10
	Controlli antidegrado	numero	n.d.	66	178	>60
	Controlli di polizia stradale (autovelox)	numero	n.d.	48	138	>80
	Controlli con pattuglia spiaggia	numero	n.d.	12	8	>15



## PERFORMANCE DELL'ENTE



## 1 - PERFORMANCE

Il Decreto Legislativo n. 150/2009 stabilisce che le amministrazioni pubbliche organizzino il proprio lavoro in un'ottica di miglioramento continuo con l'introduzione del ciclo generale della gestione della performance, al fine di assicurare elevati standard qualitativi ed economici mediante le fasi di pianificazione, gestione, misurazione, valutazione e rendicontazione della performance organizzativa ed individuale. Per questo, le amministrazioni pubbliche sono tenute a redigere annualmente il "Piano della performance", unificato organicamente nel PEG ai sensi del Decreto Legge n. 174/2012.

Secondo quanto previsto dal Decreto Legislativo citato, all'interno del Piano vanno riportati:

- gli indirizzi e gli obiettivi strategici ed operativi;
- gli indicatori per la misurazione e la valutazione della performance dell'amministrazione;
- gli obiettivi assegnati al personale dirigenziale ed i relativi indicatori.

Con l'entrata in vigore della legge n. 114/2014 di conversione del decreto legge n. 90/2014, le competenze dell'ANAC, già CiVIT, relative alla misurazione e valutazione della performance sono trasferite al Dipartimento della Funzione pubblica della Presidenza del Consiglio dei Ministri. In attesa dell'emanazione di apposito regolamento, mantengono la loro validità le indicazioni operative già espresse. Pertanto, la redazione del Piano della performance può giovare, tra l'altro, delle linee guida redatte dalla CiVIT con Delibera n. 112/2010 ("Struttura e modalità di redazione del Piano della performance") e, più recentemente, del "Position paper" del febbraio 2013 della Presidenza del Consiglio dei Ministri - Dipartimento della Funzione Pubblica ("Controlli interni e Ciclo della performance alla luce dell'art. 3 del D.L. n. 174/2012").

Come ricorda la CiVIT nella sua Delibera n. 1/2012 è importante tener presente che il Piano fa parte di uno specifico processo di formazione e di realizzazione, che si articola in quattro fasi: definizione, adozione, attuazione e audit. In ognuna di esse intervengono soggetti e strutture con responsabilità e ruoli diversi. Inoltre la Commissione, con Delibera n. 6/2013, ha inteso ribadire che il Piano della performance deve far riferimento a tutte le risorse gestite dall'amministrazione e deve esplicitare il collegamento tra gli obiettivi e le risorse finanziarie, umane e strumentali.



Il concetto di performance è centrale nella gestione di un'organizzazione. Nel Regolamento sulla performance del Comune di Grosseto (approvato con Deliberazione di Giunta Comunale n. 270/2012) si ha la seguente definizione: "la performance è il contributo che un soggetto (organizzazione, struttura organizzativa, gruppo di individui, singolo individuo) apporta attraverso la propria azione al raggiungimento delle finalità ed agli obiettivi e alla soddisfazione dei bisogni dei cittadini". Lo stesso Regolamento chiarisce inoltre che: "il sistema di misurazione e valutazione della performance rappresenta in modo schematico e integrato il collegamento tra le linee programmatiche di Mandato e gli altri livelli di programmazione, in modo da garantire una visione unitaria e facilmente comprensibile della performance attesa dell'ente".

L'Amministrazione comunale si è dotata di un articolato "Sistema di misurazione e valutazione della performance" (Deliberazione G.C. n. 436/2013 modificata con Deliberazione G.C. n. 464/2014). Esso assume come presupposti la definizione degli obiettivi e delle fasi del ciclo di gestione della performance, nonché l'effettuazione dell'attività di misurazione delle performance, sia organizzativa che individuale. Tale misurazione si avvale di apposite schede di valutazione e riguarda tutti i livelli dell'Ente: dalla valutazione del segretario generale e dei dirigenti alla produttività del personale dipendente.



## 2 - IDENTITA' - L'AMMINISTRAZIONE "IN CIFRE"

Tabella 2.A - STRUTTURA ORGANIZZATIVA					
PERSONALE IN SERVIZIO (media): dati in unità					
Funzione ricoperta	2010	2011	2012	2013	2014
DIRIGENTI DI RUOLO E NON DI RUOLO	11	7,4	6,54	5,38	6
POSIZIONI ORGANIZZATIVE	32	33	33	33	34
DIPENDENTI DI RUOLO	528	521	494,46	487	472
DIPENDENTI NON DI RUOLO	27,20	10,16	9,33	12,92	4
TOTALE PERSONALE IN SERVIZIO	598,22	571,56	543,33	538,30	516
INDICE DI ASSENZA (media per dipendente): dati in giorni					
Giorni di assenza dal lavoro	2010	2011	2012	2013	2014
GIORNI DI MALATTIA	9,33	13,86	12,07	12,16	13,27
GIORNI DI MALATTIA + ALTRO	17,80	25,10	25,06	20,45	25,79
GIORNI DI MALATTIA + ALTRO + FERIE	43,29	55,55	57,60	50,77	58,01
INDICE PER LA SPESA DEL PERSONALE: dati in €					
Tipologie di spesa	2010	2011	2012	2013	2014
SPESA COMPLESSIVA PER IL PERSONALE (importo complessivo che comprende: intervento 01 - spese di personale e intervento 7 - Irap)	€ 21.631.414,96	€ 21.764.949,61	€ 21.326.902,37	€ 20.322.006,00	€ 20.042.137,70
SPESA PER IL PERSONALE (importo ricalcolato che dà dimostrazione del conseguimento dell'obiettivo programmatico della riduzione della spesa del personale, al lordo degli oneri riflessi a carico dell'amministrazione e dell'Irap, con esclusione degli oneri relativi ai rinnovi contrattuali, ai sensi dell'art.1, comma 557 della legge 27/12/2006, n. 296 e s.m.)	€ 20.074.409,84	€ 19.887.459,86	€ 19.287.506,77	€ 18.232.869,91	€ 18.992.856,56 ***

\*\*\* il dato non è omogeneo con quello degli anni precedenti. Il conteggio del 2014 non tiene infatti conto degli oneri per incrementi contrattuali essendo variata la normativa.

TABELLA 2.B

ENTRATE: TITOLI	2010		2011		2012		2013		2014	
	ACCERTATO €	INCASSATO €	ACCERTATO €	INCASSATO €	ACCERTATO €	INCASSATO €	ACCERTATO €	INCASSATO €	ACCERTATO €	INCASSATO €
AVANZO APPLICATO										
1-Tributarie	42.073.987,15	<b>30.324.336,06</b>	58.627.053,95	<b>45.854.559,89</b>	60.911.332,95	<b>46.768.110,16</b>	61.725.439,88	<b>44.986.276,19</b>	64.225.931,85	<b>47.640.431,70</b>
2-Trasferimento Stato	26.298.793,38	<b>24.136.257,63</b>	7.978.669,67	<b>6.317.220,44</b>	7.019.856,10	<b>4.780.844,35</b>	15.295.928,77	<b>12.743.384,87</b>	7.489.939,20	<b>5.623.947,82</b>
3-Extratributarie	11.581.828,37	<b>8.906.754,31</b>	11.513.806,50	<b>8.054.109,64</b>	11.302.855,24	<b>7.261.412,64</b>	10.614.009,45	<b>7.220.734,21</b>	10.571.332,02	<b>6.438.531,64</b>
4-alienazioni, trasferimenti, ecc.	12.668.486,22	<b>8.121.043,36</b>	11.074.613,29	<b>10.490.015,28</b>	7.710.004,28	<b>7.269.141,47</b>	9.994.235,47	<b>7.156.849,99</b>	6.092.996,80	<b>4.907.671,71</b>
5-Entrate da accensione prestiti	3.280.000,00	<b>0,00</b>	720.522,90	<b>720.522,90</b>	2.498.224,81	<b>2.498.224,81</b>	48.065.344,86	<b>48.065.344,86</b>	50.785.685,14	<b>50.785.685,14</b>
6-Servizi conto terzi	7.232.851,18	<b>7.038.371,39</b>	6.921.020,38	<b>6.467.130,96</b>	5.759.601,56	<b>5.742.665,90</b>	7.365.523,15	<b>6.974.198,51</b>	6.303.302,07	<b>5.731.088,22</b>
<b>Totale Entrate</b>	<b>103.135.946,30</b>	<b>78.526.762,75</b>	<b>96.835.686,69</b>	<b>77.903.559,11</b>	<b>95.201.874,94</b>	<b>74.320.399,33</b>	<b>153.060.481,58</b>	<b>127.146.788,63</b>	<b>145.469.187,08</b>	<b>121.122.356,23</b>
SPESE: TITOLI	2010		2011		2012		2013		2014	
	IMPEGNATO €	PAGATO €	IMPEGNATO €	PAGATO €	IMPEGNATO €	PAGATO €	IMPEGNATO €	PAGATO €	IMPEGNATO €	PAGATO €
1-Spesa Corrente	78.489.088,79	<b>60.945.114,42</b>	78.072.787,78	<b>55.886.196,45</b>	77.150.668,72	<b>55.557.064,90</b>	85.909.608,42	<b>63.535.083,96</b>	77.124.994,95	<b>52.471.011,45</b>
2-Spese c/capitale	14.583.967,11	<b>2.509.833,92</b>	6.292.618,05	<b>1.072.817,32</b>	6.718.765,02	<b>471.469,75</b>	8.457.688,74	<b>749.319,75</b>	5.855.807,87	<b>263.624,46</b>
3-Rimborso di prestiti	3.261.529,44	<b>3.261.529,44</b>	3.642.006,70	<b>3.642.006,70</b>	9.233.994,08	<b>9.233.994,08</b>	52.313.593,38	<b>51.811.873,42</b>	54.052.922,41	<b>54.052.922,41</b>
4-Servizi conto terzi	7.232.825,38	<b>6.131.863,84</b>	6.921.020,38	<b>5.634.972,10</b>	5.759.601,56	<b>4.871.937,10</b>	7.365.523,15	<b>5.515.378,03</b>	6.303.302,07	<b>4.584.164,75</b>
<b>Totale Spese</b>	<b>103.567.410,72</b>	<b>72.848.341,62</b>	<b>94.928.432,91</b>	<b>66.235.992,57</b>	<b>98.863.029,38</b>	<b>70.134.465,83</b>	<b>154.046.413,69</b>	<b>121.611.655,16</b>	<b>143.337.027,30</b>	<b>111.371.723,07</b>

Nel Comune di Grosseto (Tabella 2.A) c'è stata una costante riduzione del numero del personale negli ultimi anni: se nel 2010 erano quasi 600 i dipendenti in servizio, nel 2014 essi erano poco più di 500. In relazione all'ultimo anno disponibile, il 91% dei dipendenti sono di ruolo, 34 sono i funzionari responsabili di posizioni organizzativa e 6 sono i dirigenti. Anche il numero di questi ultimi si è ridotto nel tempo a partire dagli 11 del 2010, mentre il numero delle posizioni organizzative è aumentato di due unità nel quinquennio considerato. Il numero dei dipendenti non di ruolo è drasticamente calato, passando dai 27 del 2010 ad appena 4 nel 2014. La media dei giorni di malattia si attesta intorno ai 13 nell'ultimo quadriennio. Se aggiungiamo alla malattia altri permessi di assenza si arriva a circa 25 giorni nel 2014, dato che si ripete altre due volte nel recente passato. L'indice di assenza che assomma ai precedenti dati anche le ferie, è di 58 giorni per l'anno scorso, ponendosi ai livelli del 2012. L'Amministrazione Comunale spende complessivamente per il suo personale circa 20 milioni di euro, con una tendenza alla riduzione soprattutto nell'ultimo triennio. Se si calcola la spesa per il personale secondo dei parametri fissati per legge (al lordo degli oneri riflessi ma al netto dei rinnovi contrattuali), si percepisce di nuovo il progressivo contenimento di questa voce, che è pari a quasi 19 milioni di euro nel 2014.

Le cifre del bilancio consuntivo sono sintetizzate nella Tabella 2.B. Circa le entrate accertate si nota come il valore abbia variazioni modeste fino al 2012, per impennarsi verso i 150 milioni nel biennio successivo, mentre le spese impegnate sono aumentate nel biennio 2012-2013, per attestarsi a circa 143 milioni nel 2014. Concentrando invece l'attenzione sulle entrate incassate e sulle spese pagate, il totale entrate ammonta mediamente negli anni 2010-2012 circa 75 milioni di euro, ma balza ad oltre 120 milioni nel 2013 e 2014; il totale spese pagate è di circa 70 milioni di euro fino al 2012, cresce sensibilmente nel 2013, e ridiscende a 111 milioni l'anno scorso. Tra le entrate incassate spicca il grande aumento compiuto dalle entrate da accensione prestiti a partire dal 2013, passate in un due anni da meno di 3 a più di 50 milioni di euro. D'altro canto si sono ridotte le entrate da trasferimenti statali, dagli oltre 24 milioni di euro nel 2010 ai meno di 6 nel 2014. La più cospicua voce delle spese pagate è, nel medio periodo, la spesa corrente, che ha assorbito più di 52 milioni di euro nel 2013. Il rimborso dei prestiti ha visto una decisa impennata nel 2013 e soprattutto nel 2014, anno in cui tale voce è arrivata a 54 milioni, valore di gran lunga superiore a quelli del triennio iniziale.

La Relazione Previsionale e Programmatica (RPP) permette di disporre di altre cifre per "fotografare" l'Amministrazione comunale. Circa le tabelle si rimanda a tale documento, quale allegato al Bilancio di previsione. In questa sede sono evidenziati quelli che si ritengono essere alcuni dati significativi. Dalla Tabella 1.3.2 "Strutture" della RPP si nota, fermando l'attenzione al dato 2014, come il Comune curi (dal punto di vista strutturale e manutentivo) i seguenti plessi scolastici: 16 Scuole dell'Infanzia, 18 Scuole Primarie e 7 Scuole Secondarie di Primo grado, per un totale di 7.000 posti. Le aree verdi, i parchi e i giardini coprono una superficie di 210 ettari e sono in totale ben 45, di cui 35 parchi attrezzati e 2 parchi urbani. I personal computer in dotazione al Comune di Grosseto sono 520, i quali si avvalgono di 35 server e 15 ponti radio.

Dalla Tabella 1.3.3 della RPP si evince in sintesi la rete organizzativa che lega il Comune al suo territorio. I suoi "Organismi gestionali" sono: 2 consorzi (Consorzio Strade Vicinali e COeSO-Società della Salute), 1 istituzione (ISIDE) e 14 società di capitali. La maggioranza delle quote di partecipazione è detenuta per le società "Sistema Srl" (100%) e "Farmacie Comunali Riunite Spa" (50,62%).

### 3 - ANALISI DEL CONTESTO

#### 3.1 ANALISI DEL CONTESTO ESTERNO

I dati sul contesto esterno all'Amministrazione comunale trovano una puntuale enumerazione nella Relazione Previsionale e Programmatica (RPP), alla quale si rinvia per la lettura di dettaglio delle relative tavole. Il territorio comunale di Grosseto (Tabella 1.2 "Territorio" della RPP) si estende per 474 chilometri quadrati (è il più vasto comune della regione e il nono a livello nazionale), con una densità abitativa di 150 abitanti per ogni chilometro quadrato. Nella parte di Maremma racchiusa dai confini comunali scorrono porzioni di 5 fra fiumi (anzitutto l'Ombrone) e torrenti, così come "scorrono": 533 chilometri di strade statali, 1.458 di strade provinciali, 400 di strade comunali e 152 chilometri di strade vicinali.

Una pur sommaria analisi non può prescindere dalla situazione demografica (Tabella 1.1 "Popolazione" della RPP). Secondo i dati di anagrafe, la popolazione a fine 2013 era di 81.735 abitanti; di essa, 42.441 persone sono collocabili nell'età adulta (30/65 anni). Il tasso di natalità è in costante calo nel tempo e nel 2013 si è portato a soli 7 nati per ogni 1.000 abitanti, mentre il tasso di mortalità è stato nello stesso anno di 10,4 morti su 1.000 abitanti. Circa il livello di istruzione della popolazione, merita segnalare che l'indice di non conseguimento della scuola del primo ciclo si attesta a quasi il 6%. Esistono ancora persone analfabete: nel territorio comunale esse sono 360. Sul versante del lavoro, ad un tasso di occupazione del 48% si contrappone un tasso di disoccupazione dell'8,5% ed un tasso di disoccupazione giovanile del 30%: quasi un giovane su tre è dunque senza lavoro. Le unità di forza lavoro in cerca di occupazione sono oltre 3.000.

Un ulteriore contributo all'analisi del contesto esterno viene dalla pubblicazione della Camera di Commercio "Grosseto i numeri che contano" (10a edizione - anno 2014). Le imprese attive alla fine del primo semestre dello scorso anno nel territorio comunale del capoluogo erano 8.042; esse corrispondono al 31% del totale provinciale). Si nota una tendenza alla diminuzione delle imprese attive negli ultimi anni, dato che esse erano 8.146 nel 2013 e 8.241 nel 2012. Il "tasso di attività" (imprese attive su imprese registrate nel secondo trimestre 2014 - dato comunale) è stato dell'86,3%, leggermente inferiore al dato provinciale; il "tasso di iscrizione" nello stesso periodo è stato leggermente superiore rispetto al "tasso di cessazione": 1,38% contro 1,07%. L'istantanea scattata sulle imprese grossetane alla metà dello scorso anno mostra che, delle imprese registrate, quasi 4.700 (oltre il 50%) sono imprese individuali, mentre le società di persone sono quasi 2.300 e le società di capitale oltre 1.900. Questi ultimi due dati sono in grande aumento rispetto ai corrispondenti dell'anno precedente. Quasi il 37% delle imprese attive nel territorio comunale si sono iscritte nei registri camerali tra il 2000 e il 2009; 1/4 di esse hanno iniziato la loro attività tra il 1990 ed il 1999, mentre quasi la stessa quota di imprese ha aperto i battenti tra il 2010 ed il 2012.

**3.2 ANALISI DEL CONTESTO INTERNO****STRUTTURA ORGANIZZATIVA**Tabella 3.2.A - **Analisi caratteri qualitativi/quantitativi**

Indicatori	2010	2011	2012	2013	2014
Età media del personale (anni)	49,11	49,83	50,35	50,88	51,61
Età media dei dirigenti (anni)	50,63	50,00	49,14	47,83	48,67
% personale di ruolo a part time	8,00	7,9	4,20	4,31	4,1
Tasso di variazione unità di personale rispetto all'anno precedente	+ 2,7 %	- 4,4 %	- 4,9 %	- 1,5 %	- 4,1 %
% di dirigenti in possesso di laurea	100	100	100	100	100

Tabella 3.2.B - **Analisi benessere organizzativo**

Indicatori	2010	2011	2012	2013	2014
% personale cessato nell'anno	5,8	2,9	5,7	3,6	3
Tasso % di infortuni (su personale in servizio)	6,8	2,3	3,37	3,9	3,7
Stipendio medio percepito dai dipendenti	25.876,39	27.579,46	27.985,74	28.093,10	27.534,05
% personale assunto a tempo indeterminato	7,8	0,6	1,2	2,1	0,2



<b>STRUTTURA ORGANIZZATIVA</b>					
Tabella 3.2.C - Analisi di genere					
Indicatori	2010	2011	2012	2013	2014
% di dirigenti donne sul totale del personale a tempo indet. e dirigente	4,6	6,8	0	0	0
% di personale donna assunto a tempo indet. sul totale assunzioni nell'anno	56,40	56,50	33,33	54,55	0
Età media del personale femminile (distinto per personale dirigente e non)	Dirigenti: 58 Altre Donne: 48,91	Dirigenti: 59 Altre Donne: 50,59	Dirigenti: -- Altre Donne: 50,06	Dirigenti : - Altre Donne: 50,64	Dirigenti : - Altre Donne: 51,32
% di personale donna laureato rispetto al totale personale femminile	15,60	16,50	16,50	16,16	16,8
% di personale donna laureato rispetto al totale del personale laureato	63,30	67,60	65,79	65,75	65,80



Tabella 3.2.D INDICATORI RELATIVI AL PERSONALE	2010	2011	2012	2013	2014
<b>1. COSTO PERSONALE SU SPESA CORRENTE</b> <u>Spesa complessiva personale</u> Spese correnti	29,61 %	29,58 %	27,70 %	23,7 %	25,99%
<b>2. COSTO MEDIO DEL PERSONALE</b> <u>Spesa complessiva personale</u> Numero dipendenti	€ 36.627,66	€ 38.592,54	€ 39.302,97	€ 37.752,19	€ 38.841,35
<b>3. COSTO PERSONALE PRO-CAPITE</b> <u>Spesa complessiva personale</u> Popolazione	€ 283,70	€ 280,74	€ 244,20	€ 256,54	€ 244,90
<b>4. RAPPORTO DIPENDENTI SU POPOLAZIONE</b> <u>Popolazione</u> Numero dipendenti	143,48 ab.	146,53 ab.	145,80 ab.	147,16 ab.	158,60 ab.
<b>5. RAPPORTO DIRIGENTI SU DIPENDENTI</b> <u>Numero dipendenti</u> Numero Dirigenti	50,91 dip.	74,86 dip.	82,09 dip.	88,82 dip.	84,33 dip.
<b>6. RAPPORTO P.O. SU DIPENDENTI</b> <u>Numero dipendenti</u> Numero Posizioni Organizzative	16,50 dip.	15,33 dip.	14,99 dip.	15,15 dip.	13,88 dip.

Tabella 3.2.E

Gestione residui										
TITOLI	2010		2011		2012		2013		2014	
ENTRATE (dati in €)	residui attivi	riscossione	residui attivi	riscossione	residui attivi	riscossione	residui attivi	riscossione	residui attivi	riscossione
1-Tributarie	22.320.767,01	<b>10.409.680,30</b>	23.275.850,58	<b>9.882.476,93</b>	25.574.890,42	<b>10.401.206,63</b>	28.005.992,66	<b>10.010.280,49</b>	32.246.708,60	<b>14.388.512,18</b>
2-Trasferimento Stato	5.427.753,20	<b>3.578.420,59</b>	4.005.312,69	<b>2.446.247,41</b>	2.842.362,30	<b>1.928.207,42</b>	3.093.137,76	<b>2.311.244,98</b>	2.739.103,74	<b>2.094.915,01</b>
3-Extratributarie	5.260.001,06	<b>3.305.057,82</b>	4.282.404,72	<b>2.116.326,94</b>	5.449.644,21	<b>2.011.402,80</b>	7.263.585,20	<b>2.825.934,00</b>	7.030.718,19	<b>3.361.695,52</b>
4-alienazioni, trasf.,ecc	12.937.675,32	<b>3.854.313,69</b>	13.268.875,86	<b>3.087.512,09</b>	9.416.584,56	<b>1.991.369,70</b>	7.605.765,19	<b>1.512.485,26</b>	8.707.241,68	<b>1.717.282,31</b>
5-Entrate da acc.prest.	5.874.479,91	<b>1.284.841,32</b>	7.869.638,59	<b>441.520,01</b>	7.078.868,82	<b>2.185.169,56</b>	4.853.371,91	<b>763.143,97</b>	4.090.227,92	<b>509.464,21</b>
6-Servizi conto terzi	2.079.523,75	<b>977.342,07</b>	1.201.748,30	<b>172.551,57</b>	1.481.734,47	<b>420.135,90</b>	1.015.745,16	<b>39.747,35</b>	513.598,33	<b>248.184,53</b>
<b>Totale Entrate</b>	<b>53.900.200,25</b>	<b>23.409.655,79</b>	<b>53.903.830,74</b>	<b>18.146.634,95</b>	<b>51.844.084,78</b>	<b>18.937.492,01</b>	<b>51.837.597,88</b>	<b>17.489.836,05</b>	<b>55.327.598,46</b>	<b>22.320.053,76</b>
TITOLI	2010		2011		2012		2013		2014	
SPESE (dati in €)	residui passivi	pagamenti	residui passivi	pagamenti	residui passivi	pagamenti	residui passivi	pagamenti	residui passivi	pagamenti
1-Spesa Corrente	22.515.912,94	<b>17.314.117,43</b>	21.586.466,71	<b>16.804.976,38</b>	26.325.997,19	<b>20.370.064,96</b>	26.360.188,04	<b>20.762.281,95</b>	26.315.841,74	<b>21.609.330,39</b>
2-Spese c/capitale	29.541.464,24	<b>11.225.830,99</b>	29.792.216,03	<b>7.607.993,89</b>	25.566.200,44	<b>5.166.143,42</b>	26.151.268,65	<b>8.067.982,00</b>	23.749.274,30	<b>4.153.503,46</b>
3-Rimborso di prestiti	439.335,26	<b>0,00</b>	439.335,26	<b>439.335,26</b>	0,00	<b>0,00</b>	0,00	<b>0,00</b>	501.719,96	<b>501.719,96</b>
4-Servizi conto terzi	1.399.002,60	<b>715.305,50</b>	1.744.727,57	<b>1.020.618,67</b>	1.905.495,82	<b>1.107.444,20</b>	1.603.682,28	<b>968.803,35</b>	2.462.451,01	<b>778.708,61</b>
<b>Totale Spesa</b>	<b>53.895.715,04</b>	<b>29.255.253,92</b>	<b>53.562.745,57</b>	<b>25.872.924,20</b>	<b>53.797.693,45</b>	<b>26.643.652,58</b>	<b>54.115.138,97</b>	<b>29.799.067,30</b>	<b>53.029.287,01</b>	<b>27.043.262,42</b>

Tabella 3.2.F

Indici per analisi finanziaria					
Descrizione (dati in €)	2010	2011	2012	2013	2014
Trasferimento dallo Stato entrata tit. 2 cat.1	20.238.612,80	2.072.344,48	1.909.120,23	9.951.606,17	2.539.882,57
Interessi passivi spesa tit. 1 Interv. 6	4.493.279,89	4.319.128,18	4.303.881,69	4.039.925,54	3.821.294,32
Spesa del personale Spesa tit. 1 Interv.01	20.552.638,43	20.764.824,52	20.292.735,19	19.290.936,35	18.265.213,27
Quota Capitale mutui Spesa tit. 3	3.261.529,44	2.921.483,80	6.735.769,27	4.248.248,52	3.267.237,27
anticipazioni di cassa	0,00	720.522,90	2.498.224,81	48.065.344,86	50.785.685,14

Tabella 3.2.G

STRUTTURA - DATI ECONOMICO-PATRIMONIALI					
Grado di autonomia finanziaria - Descrizione	2010	2011	2012	2013	2014
<b>1. Autonomia finanziaria</b>					
<u>entrate tributarie + extratributarie</u> entrate correnti	67 %	90 %	91,14 %	82,55%	90,90%
<b>2. Autonomia impositiva</b>					
<u>entrate tributarie</u> entrate correnti	53 %	75 %	76,87 %	70,44%	78,06%
<b>3. Dipendenza erariale</b>					
<u>trasferimenti correnti statali</u> entrate correnti	25 %	3 %	8,86 %	11,36%	3,09%
Grado di rigidità del Bilancio - Indicatori	2010	2011	2012	2013	2014
<b>1. Rigidità strutturale</b>					
<u>spesa personale + rimborso mutui</u> entrate correnti	35 %	36 %	34,11 %	26,63%	26,17%
<b>2. Rigidità per costo personale</b>					
<u>spesa complessiva personale</u> entrate correnti	26 %	27 %	25,61 %	20,81%	22,20%
<b>3. Rigidità per indebitamento</b>					
<u>rimborso mutui (capitale + interessi)</u> entrate correnti	9,70 %	9,27 %	13,93 %	9,46%	8,62%
Pressione fiscale e erariale pro-capite- Indicatori	2010	2011	2012	2013	2014
<b>1. Pressione entrate proprie</b>					
<u>entrate tributarie + extratributarie</u> numero abitanti	€ 665,00	€ 853,00	€ 911,61	€ 885,11	913,98
<b>2. Pressione tributaria pro- capite</b>					
<u>entrate tributarie</u> numero abitanti	€ 521,00	€ 713,00	€ 768,92	€ 775,24	784,81
<b>3. Indebitamento loc. pro-capite</b>					
<u>rimborso mutui (capitale + interessi)</u> numero abitanti	€ 95,00	€ 88,00	€ 139,36	€ 101,41	86,62

Partendo dalla base analitica già esposta nell' "Amministrazione in cifre", in questa sede è opportuno approfondire il commento sul contesto interno al Comune a partire dalla sua struttura organizzativa. Tutte le tavole numeriche riguardano il quinquennio 2010-2014. La Tabella 3.2.A mostra l'alta età media del personale dipendente, che nel tempo è salita fino a sfiorare nel 2014 i 52 anni (l'età media dei dirigenti è leggermente inferiore). Una quota esigua di personale, ed in calo negli anni, è a tempo parziale: il 4% riguardo allo scorso anno. L'analisi del benessere organizzativo palese (Tabella 3.2.B) che nei cinque anni considerati il personale cessato ha rappresentato in media il 4,2% di quello in servizio nell'anno di riferimento. Per ogni 100 dipendenti, gli infortuni incidono in media ogni anno su circa 4 unità. Lo stipendio medio dei dipendenti comunali, compresi i dirigenti, è stato nel 2014 di circa 27.500 euro.

Se si conduce un'analisi di genere sulla struttura organizzativa (Tabella 3.2.C), si ribadisce l'alta età media anche per quanto riguarda il versante femminile: oltre 51 anni. Se dal 2012 il Comune non annovera dirigenti donne, d'altro canto quasi 2/3 del personale laureato appartiene al gentil sesso. Dagli indicatori relativi al personale (Tabella 3.2.D) si osserva come la spesa complessiva rapportata al numero dei dipendenti sia di quasi 39.000 euro, valore in linea con i dati dell'ultimo quadriennio. La spesa del personale ha inciso nel 2014 per il 26% sul totale delle spese correnti, il secondo dato più basso nel quinquennio indagato. La "densità" di dipendenti comunali sul totale dei residenti è balzata in alto nell'ultimo anno: se fino al 2013 lavorava in media un dipendente comunale per 147 abitanti al massimo, oggi tale indicatore è pari a 159. Per ogni residente nel territorio comunale la spesa per il personale incide per 245 euro, cifra in riduzione negli anni (-14% sul 2010). La progressiva riorganizzazione della struttura comunale ha portato ad aumentare il rapporto tra dipendenti e dirigenti, nel 2014 pari a 84 unità di personale, ed a razionalizzare il rapporto tra dipendenti e responsabili di posizioni organizzative a 14 unità.

Sul versante delle finanze locali, oltre a quanto già esposto in precedenza, va qui ricordato (grazie alla Tabella 3.2.E) che il Comune gestisce con il proprio bilancio un cospicuo ammontare di residui attivi, che si attesta a 55 milioni di euro per l'anno scorso. La riscossione dei residui attivi (prevalentemente da entrate tributarie) è stata, come media del periodo 2010-2014, di circa 20 milioni all'anno. I residui passivi si sono mantenuti piuttosto stabili nel tempo intorno ai 53 milioni di euro, mentre i pagamenti non sono mai risultati inferiori a 25 milioni di euro ogni anno (la gran parte dei quali rivolti a spese correnti). Il crollo dei trasferimenti di entrate dallo Stato è rinvenibile nella Tabella 3.2.F: dagli oltre 20 milioni nel 2010 si passa nel biennio successivo e nel 2014 ad una letterale decimazione del valore: circa 2 milioni di euro. La spesa per interessi passivi è in lieve, costante calo, e nel 2014 scende sotto la soglia dei 4 milioni; parimenti, tende a ridursi quella per il personale, che l'anno scorso ha di poco superato i 18 milioni di euro. Le anticipazioni di cassa, assenti nel 2010 e poco significative nel biennio successivo, sono balzate a valori cospicui nel 2013 ed ancor più nel 2014, anno in cui sfiorano i 51 milioni di euro.

Il quadro analitico che emerge dalla lettura della Tabella 3.2.G mostra che il Comune aumenta il suo grado di "autonomia finanziaria", passata dal 67% del 2010 al 91% nel 2014, così come cresce la sua "autonomia impositiva", salita dal 53 al 78% nei cinque anni indagati. Parallelamente, la dipendenza delle entrate comunali dai trasferimenti statali è diventata ormai molto modesta, transitando nel quinquennio dal 25 ad appena il 3%. L'indice di "rigidità strutturale" delle entrate correnti è in riduzione nel tempo (26% nel 2014), mentre si conferma il contenimento del costo del personale, calcolato in questo caso tramite un indice di "rigidità", il quale scende di quattro punti percentuali in cinque anni, attestandosi a circa il 22% nel 2014. Le vicende che hanno interessato la generale situazione istituzionale e giuridico-amministrativa aiutano a capire il percorso dell'indice di "pressione entrate proprie" (tributarie ed extratributarie) calcolato su ogni residente: esso è aumentato significativamente negli ultimi anni, arrivando a toccare nel 2014 i 914 euro pro-capite. Andamento di conseguenza ascendente si palesa circa la "pressione tributaria" calcolata con le sole entrate tributarie, indice che dai 521 euro pro-capite del 2010 passa ai 785 euro per l'anno passato. Infine, l'indice di indebitamento ha segnato un percorso dapprima ondivago, per poi ridursi sensibilmente nell'ultimo biennio e nel 2014 in particolare, anno in cui è sceso a meno di 87 euro pro-capite.

Le "Linee programmatiche del mandato amministrativo" 2011-2016 fanno proprie alcune visioni strategiche che identificano un orientamento delle azioni gestionali conseguenti. Attraverso il Piano Esecutivo di Gestione si realizza, di anno in anno, la declinazione degli obiettivi strategici (di lungo periodo) contenuti nelle Linee Programmatiche di mandato, negli obiettivi di breve periodo (durata annuale) assegnati ai Dirigenti dei Settori Comunali, con correlativa assegnazione delle risorse umane e finanziarie nonché delle dotazioni strumentali funzionali alla realizzazione delle politiche.

Nello schema che segue gli obiettivi presenti nel Piano degli Obiettivi (PDO) 2015 vengono ricondotti alle linee del mandato amministrativo, giacché per ognuno degli obiettivi è stata individuata l'area tematica di appartenenza.

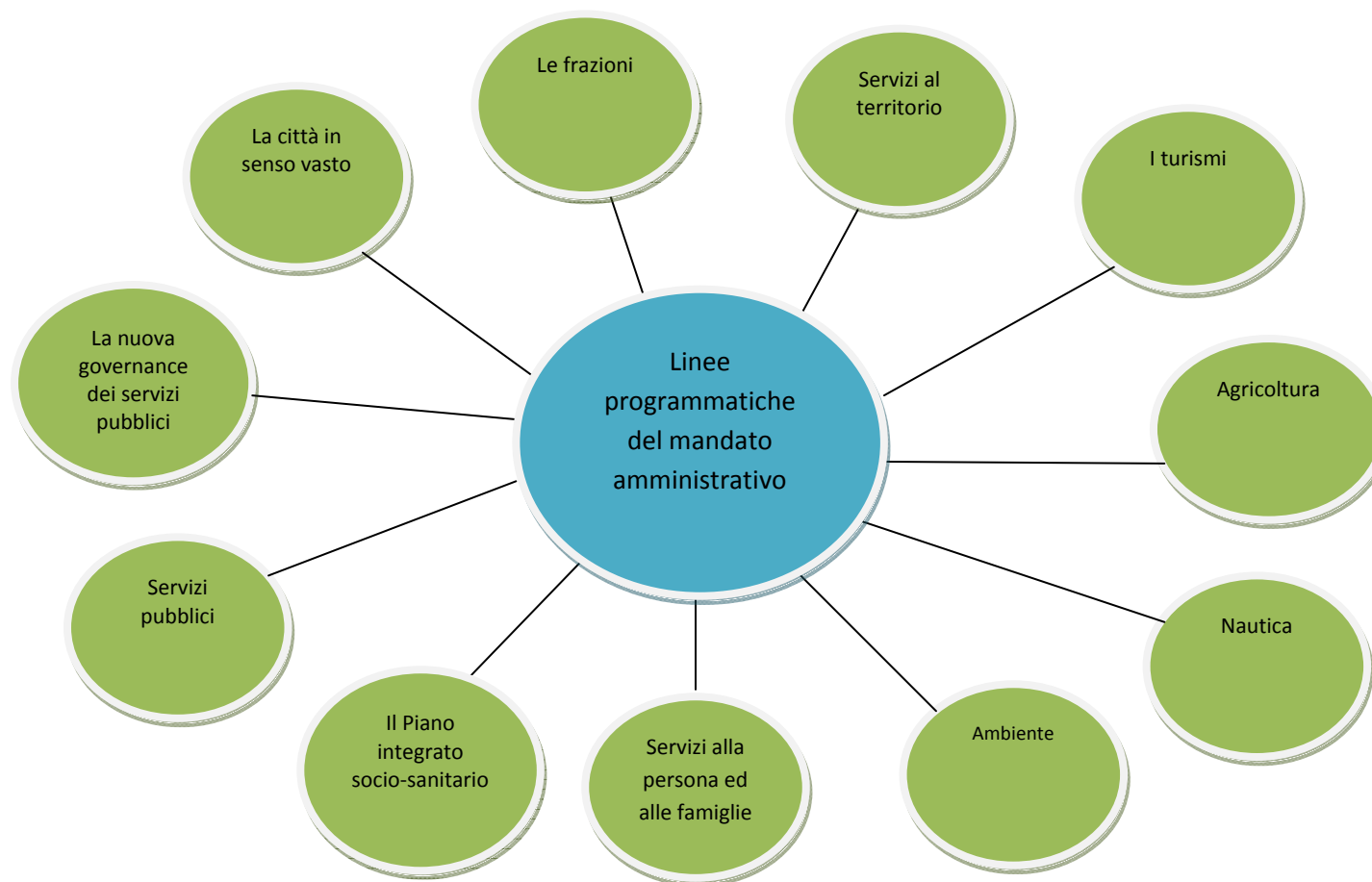



## ALLEGATO "A"

*OBIETTIVI PEG 2015-2017 CLASSIFICATI SECONDO LE LINEE PROGRAMMATICHE  
DEL MANDATO AMMINISTRATIVO*

**La città' in senso vasto**

*Variante normativa al Piano Strutturale e al Regolamento Urbanistico*

*Variante a schede normative compresa la scheda RC\_02H per l'individuazione del Centro di Documentazione degli Etruschi a Roselle e contestuale cancellazione della scheda normativa TRp\_1A*

*Gestione Informatizzata per la schedatura degli edifici non censiti dal Regolamento Urbanistico*

*Adeguamento completo alla Conferenza Paritetica Interistituzionale del Regolamento Urbanistico adottato con DCC n. 48/2013*

*Approvazione del Regolamento Urbanistico adottato con DCC n. 48/2013 e parziale nuova adozione*

*Esame e controllo pratiche edilizie (Dia-Scia-Permessi a costruire) ai fini del controllo dell'Imposta Comunale sugli Immobili anni 2009/2011*

*Sperimentazione del servizio di supporto per la gestione dei ricorsi tributari in materia di fiscalità locale (ICI/IMU-TARSU)*

*Ponte fiume Ombrone*

*Mura Medicee - impianto di illuminazione*

*Mura Medicee - Percorso pedonale e ciclabile Mura Medicee*

*Realizzazione ascensore fabbricato via Sonnino*

*Demolizione immobile ex ospedale in via Saffi*

*Palazzo Mensini - Lavori di rifacimento copertura e piano terra e trasloco Biblioteca Chelliana (intervento parzialmente finanziato con dismissioni)*

*Sistemazione parco p.zza Galeazzi (Sacro Cuore)*

*Valorizzazione ed alienazione patrimonio comunale*

**servizi al territorio**

*Gestione informatizzata per la procedura di istruttoria e formazione della Pianificazione Urbanistica*

*Lotta al falso documentale*

*Revisione P.G.T.U. e P.U.M. - Procedura di verifica di assoggettabilità a V.A.S. e successiva approvazione*

*Progetto di miglioramento repressione attività illecite in campo edilizio - urbanistico - ambientale ed alto allarme sociale*

*Progetto di realizzazione Piano e installazione nuova segnaletica di indicazione per il capoluogo: avvio lavori relativi al secondo stralcio*

*Servizi di Polizia Municipale remunerati a domanda*



**servizi al territorio**

*Patto sicurezza: acquisto di automezzi per il Corpo Polizia Municipale*

*Affidamento, in concessione triennale, del "Servizio di ripristino delle condizioni di sicurezza stradale, viabilità e di reintegra delle matrici ambientali compromesse dal verificarsi di incidenti stradali"*

*Centrale Operativa Comando Polizia Municipale - Gestione interventi - Revisione e stantardizzazione procedure*

*Attività rivolte alla definizione delle aree produttive di rifiuti speciali non assimilabili*

*Pista ciclabile Grosseto - Marina di Grosseto*

*Via D. Lazzeretti e via Aurelia Antica - realizzazione strada di collegamento*

*Pista ciclabile Grosseto - Marina di Grosseto*

*Pista ciclabile ponte fiume Ombrone - Casalone*

*Riqualficazione Piazza Marconi*

*Casal Roberto - Squartapaglia - Opere di urbanizzazione*

*Via D. Lazzeretti e via Aurelia Antica - realizzazione strada di collegamento*

*Ponte fiume Ombrone*

*Svincoli Ospedale*

*Via Serenissima - manutenzione straordinaria*

*Progetto "Rigenerazione beni comuni urbani"*

*Progetto "Rigenerazione beni comuni urbani"*

*Nuovo modello di gestione/archiviazione pratiche attività produttive con consultazione on-line*

*Sviluppo servizi organizzativi e di controllo*

*Estratto conto previdenziale dipendenti dell'Ente*

*Efficienza e dimensionamento organizzativo*

*Informatizzazione autorizzazione straordinario*

*Confisca terreno oggetto di lottizzazione abusiva sito in località Pollino, via Marrucheto (GR) - CAV "I Girasoli"*

*Confisca immobili RTA "Il Castiglione"*

**servizi al territorio**

*Esame contenzioso passivo*

*Piano Triennale della Trasparenza e della Integrità - aggiornamento annuale - giornata sulla trasparenza*

*Progetto informatizzazione deliberazioni di Giunta Comunale ed atti del Sindaco*

*Inserimento nel PTTI delle previsioni ex art. 2, comma 461, della Legge n. 244/2007*

*Regolamento sulla pubblicità della situazione patrimoniale e trasparenza della situazione patrimoniale dei titolari di cariche pubbliche elettive e di governo*

*Regolamento del Consiglio Comunale - Modifica*

*Nuova dislocazione e deposito del materiale per l'allestimento dei seggi elettorali presso i plessi scolastici*

*Predisposizione Rapporto di controllo strategico 2014*

*Progetto "Rigenerazione beni comuni urbani"*

*Bando Oneri di Urbanizzazione*

*Report Patto di Stabilità*

*Report entrate/spese*

*Redazione Regolamento di contabilità armonizzato*

*Riduzione debito residuo mutui cassa depositi e prestiti*

*Bilancio Partecipato*

*Procedura di gara per l'affidamento del servizio di pulizia e manutenzione spiagge nel territorio del Comune di Grosseto*

**agricoltura**

*Variante orti ed agricoltura amatoriale*

**ambiente**

*Patto dei Sindaci: proseguimento*

*Variante definitiva PCCA*

*Riqualficazione e conservazione del sistema dunale*

**ambiente**

*Bonifica area Barbaruta e Casotto di Venezia*

**il piano integrato socio-sanitario**

*PEEP di via De' Barberi - procedura lotto n. 9*

*Istruttoria delle domande presentate di richiesta di trasformazione del diritto di superficie in diritto di proprietà di immobili PEEP*

*Causa Cavalli - Atti propedeutici alla stipula di atto di transazione*

*Lavori di ristrutturazione edificio residenziale "Il Poggio"*

*Agenzia casa*

*Muoversi per sentirsi liberi*

*Redazione nuovo regolamento emergenza abitativa*

*Realizzazione progetto "Di che genere è ???": un elaborato per le Pari Opportunità*

*Controversia pendente fra il Comune di Grosseto, Cavalli Anna Maria e Cavalli Diana Maria*

*Lavori di ristrutturazione edificio residenziale "Il Poggio" - Presentazione richiesta di finanziamento Bando RT Interventi sociali*

*Prevenzione e controllo occupazioni abusive immobili comunali - proseguimento*

**la nuova governance dei servizi pubblici**

*Area Stazione - Completamento iter variante*

*Monitoraggio del Regolamento Urbanistico*

*Assunzione personale proveniente dalle province*

*Progetto TRIO della Regione Toscana*

*Archivi del personale*

*Revisione telefonia mobile*

*Pubblicazione dei dati relativi agli incarichi di patrocinio legale*

*Recupero somme in danno*

**la nuova governance dei servizi pubblici**

*Adeguamento alle regole tecniche di cui al DPCM 03.12.2013*

*Riduzione canoni affitto passivi*

*Piano di razionalizzazione delle società partecipate*

**le frazioni**

*PEEP Stiaicchiole - completamento verde pubblico*

*Passeggiata a mare a Marina di Grosseto*

*Istia: riqualificazione Centro storico*

*Riqualificazione di parchi gioco e giardini di Marina di Grosseto e Principina a Mare*

*Sistemazione strade ammalorate di Marina di Grosseto e Principina a Mare*

*Aree a verde Principina a Mare*

**i turismi**

*Destagionalizzazione massimi eventi sportivi 2015: tappa del Giro d'Italia e programma eventi di atletica leggera*

*Restauro conservativo del tetto del palazzetto di via Austria*

*Sostituzione infissi esterni Palazzetto dello Sport in p.zza Azzurri d'Italia (finanziato tramite dismissioni)*

*Manutenzione straordinaria pista di atletica Campo B. Zauli*

*Realizzazione spogliatoi campo di calcio di Alberese*

*Rifacimento impianto torri faro pattinodromo di Marina di Grosseto*

*Restauro conservativo della piscina di via Veterani dello Sport*

*Progetto EXPO - Settimana EXPO Milano - Progetto Experience Etruria*

*Realizzazione seconda edizione della mostra 'I Romani di Alberese'*

*Riorganizzazione promozione turistica con mezzi informatici*

*Realizzazione progetto di marketing territoriale*

**i turismi**

*Progetto EXPO - Settimana EXPO Milano - Progetto Experience Etruria*

*Alla scoperta del nostro territorio*

*Progetto "MITOMED"*

*Modifica al Regolamento Comunale per la gestione del Demanio Marittimo*

**nautica**

*Pensilina pescatori a Marina di Grosseto*

*Dematerializzazione dei fascicoli dell'Ufficio Autorizzazioni Sanitarie*

**servizi alla persona e alle famiglie**

*Educazione stradale 2015/2016*

*Viva la legalità*

*Nuovo Contrassegno di parcheggio per disabili - Sensibilizzazione utenti interessati*

*Evasione fiscale ed equità*

*Attivazione di nuovi servizi/attività sportive in due impianti di calcio con realizzazione migliorie/ristutturazioni da parte del concessionario*

*Censimento concessioni cimiteriali*

*Selezione per affidamento piscine comunali con servizi gratuiti accessori e nuove modalità di controllo servizio*

*Acquisto e consegna Kit sacchi 2015 per raccolta differenziata R.S.U. "porta a porta"*

*Bonifica area Rugginosa*

*Bonifica area via de' Barberi*

*Piano Operativo di Protezione Civile*

*Promozione e valorizzazione del Museo attraverso attività varie*

*Allestimento del nuovo magazzino di deposito a servizio della biblioteca comunale*

*Riprogettazione servizi destinati ad attività culturali*

**servizi alla persona e alle famiglie**

*Il nuovo Ufficio Relazioni con il Pubblico*

*Nuovi servizi informatici agli utenti*

*Innalzamento dello standard di comunicazione delle attività e manifestazioni culturali*

*Attivazione utilizzo sala prove musicali in via Inghilterra*

*Campagna contro l'alcool*

*Una scelta in "Comune"*

*Informatizzazione Fogli di Famiglia - Proseguimento*

*Revisione della modulistica utilizzata per le autorizzazioni all'esumazione, all'estumulazione, alla traslazione, alla riduzione a resti mortali ordinaria e straordinaria*

*Nuovi servizi agli utenti*

*Nuove modalità di comunicazione telematica tra Comuni in materia elettorale*

*Nuova procedura di nomina degli scrutatori*

**servizi pubblici**

*Digitalizzazione pratiche edilizie*

*Modifica Regolamento insegne pubblicitarie*

*Grandi eventi sportivi anno 2015 - Giro d'Italia e European Masters Athletics Championship No Stadia*

*Archivi digitali*

*Affidamento attività supporto legale e tecnico nella gestione dei sinistri passivi dell'Ente*

*Predisposizione materiali e supporto per acquisto beni e servizi Giro d'Italia 2015*

*Adesione piattaforma di condivisione dei documenti di regolarità contributiva -DURC- tra amministrazioni pubbliche promosso dalla Regione Toscana*

*Gara Postalizzazione*

*Ristrutturazione ed adeguamento delle palestre delle scuole di via Monte Bianco, via Mazzini, via Giotto*

*Mura Medicee - Percorso pedonale e ciclabile Mura Medicee*

**servizi pubblici**

*Ristrutturazione ed adeguamento alla vigente normativa antincendio dell'edificio scolastico in via Meda a Grosseto*

*Adeguamento e rifacimento pavimentazione edificio scolastico di via Mascagni*

*Lavori di ristrutturazione ex asilo di via Marche*

*Lavori di manutenzione ed adeguamento scuola via Meda*

*Scuola media via Garigliano 4° stralcio*

*Rifacimento copertura edificio scolastico via Mazzini*

*Adeguamento e rifacimento pavimentazione edificio scolastico di via Mascagni*

*Ristrutturazione ed adeguamento delle palestre delle scuole di via Monte Bianco, via Mazzini e via Giotto*

*Piano di utilizzo dell'ex convento delle Clarisse*

*Trasferimento classi ex scuola di via Adda da via Portogallo a via Marche*

*Progetto "Io mi curo di....."*

*Appalto servizio postale*

*Presentazione progetti da inserire nel Piano regionale triennale e nei Piani annuali di edilizia scolastica per la Regione Toscana di cui all'art. 10 D.L. n. 104/2013 conv. L. n. 128/2013*

*Riorganizzazione asili nido e scuole infanzia gestite dall'Istituzione ISIDE*

*Nuovo regolamento zonale per accreditamento e gestione servizi*

*Utilizzo locali via Clodia*

## ALLEGATO "B"

*ELENCO OBIETTIVI PEG 2015-2017 CLASSIFICATI PER SETTORE/SERVIZIO*





Settore	Servizio	N.	Obiettivo	A/P	Altri Settori/Servizi Coinvol.	Art.15
STAFF DEL SINDACO, SEGRETERIA GENERALE E CONTROLLI INTERNI	STAFF DEL SINDACO, SEGRETERIA GENERALE E CONTROLLI INTERNI	1	- ANNULLATO: Progetto "Atti Sindaco"	A		SI
STAFF DEL SINDACO, SEGRETERIA GENERALE E CONTROLLI INTERNI	SERVIZIO AFFARI ISTITUZIONALI	2	Piano Triennale della Trasparenza e della Integrità - aggiornamento annuale - giornata sulla trasparenza	A		
STAFF DEL SINDACO, SEGRETERIA GENERALE E CONTROLLI INTERNI	SERVIZIO AFFARI ISTITUZIONALI	3	Inserimento nel PTTI delle previsioni ex art. 2, comma 461, della Legge n. 244/2007	A		
STAFF DEL SINDACO, SEGRETERIA GENERALE E CONTROLLI INTERNI	SERVIZIO AFFARI ISTITUZIONALI	4	Regolamento sulla pubblicità della situazione patrimoniale e trasparenza della situazione patrimoniale dei titolari di cariche pubbliche elettive e di governo	A		
STAFF DEL SINDACO, SEGRETERIA GENERALE E CONTROLLI INTERNI	SERVIZIO AFFARI ISTITUZIONALI	5	Regolamento del Consiglio Comunale - Modifica	A		
STAFF DEL SINDACO, SEGRETERIA GENERALE E CONTROLLI INTERNI	SERVIZIO AFFARI ISTITUZIONALI	6	Nuova procedura di nomina degli scrutatori	A		
STAFF DEL SINDACO, SEGRETERIA GENERALE E CONTROLLI INTERNI	SERVIZIO AFFARI ISTITUZIONALI	7	Nuova dislocazione e deposito del materiale per l'allestimento dei seggi elettorali presso i plessi scolastici	A	SERVIZIO EDILIZIA ISTITUZIONALE, SCOLASTICA E BENI VINCOLATI	SI
STAFF DEL SINDACO, SEGRETERIA GENERALE E CONTROLLI INTERNI	SERVIZIO AFFARI ISTITUZIONALI	8	- ANNULLATO: Informatizzazione deliberazioni di Giunta Comunale	A		SI
STAFF DEL SINDACO, SEGRETERIA GENERALE E CONTROLLI INTERNI	SERVIZIO AFFARI ISTITUZIONALI	164	Progetto informatizzazione deliberazioni di Giunta Comunale ed atti del Sindaco	A	STAFF DEL SINDACO	SI
STAFF DEL SINDACO, SEGRETERIA GENERALE E CONTROLLI INTERNI	SERVIZIO AFFARI ISTITUZIONALI	165	Nuove modalità di comunicazione telematica tra Comuni in materia elettorale	A		
STAFF DEL SINDACO, SEGRETERIA GENERALE E CONTROLLI INTERNI	SERVIZIO AFFARI LEGALI	9	Controversia pendente fra il Comune di Grosseto, Cavalli Anna Maria e Cavalli Diana Maria	A		
STAFF DEL SINDACO, SEGRETERIA GENERALE E CONTROLLI INTERNI	SERVIZIO AFFARI LEGALI	10	Confisca terreno oggetto di lottizzazione abusiva sito in località Pollino, via Marrucheto (GR) - CAV "I Girasoli"	P		



Settore	Servizio	N.	Obiettivo	A/P	Altri Settori/Servizi Coinvol.	Art.15
STAFF DEL SINDACO, SEGRETERIA GENERALE E CONTROLLI INTERNI	SERVIZIO AFFARI LEGALI	11	Confisca immobili RTA "Il Castiglione"	P		<input type="checkbox"/>
STAFF DEL SINDACO, SEGRETERIA GENERALE E CONTROLLI INTERNI	SERVIZIO AFFARI LEGALI	12	Recupero somme in danno	A		<input type="checkbox"/>
STAFF DEL SINDACO, SEGRETERIA GENERALE E CONTROLLI INTERNI	SERVIZIO AFFARI LEGALI	13	Pubblicazione dei dati relativi agli incarichi di patrocinio legale	A		<input type="checkbox"/>
STAFF DEL SINDACO, SEGRETERIA GENERALE E CONTROLLI INTERNI	SERVIZIO AFFARI LEGALI	14	Adeguamento alle regole tecniche di cui al DPCM 03.12.2013	A		<input type="checkbox"/>
STAFF DEL SINDACO, SEGRETERIA GENERALE E CONTROLLI INTERNI	SERVIZIO AFFARI LEGALI	15	Appalto servizio postale	P	SERVIZIO PROVVEDITORATO	<input type="checkbox"/>
STAFF DEL SINDACO, SEGRETERIA GENERALE E CONTROLLI INTERNI	SERVIZIO AFFARI LEGALI	16	Esame contenzioso passivo	A		<input type="checkbox"/>
STAFF DEL SINDACO, SEGRETERIA GENERALE E CONTROLLI INTERNI	SERVIZIO CONTROLLI INTERNI	17	Lavori di ristrutturazione edificio residenziale "Il Poggio" - Presentazione richiesta di finanziamento Bando RT Interventi sociali	A	SERVIZIO EDILIZIA ISTITUZIONALE, SCOLASTICA E BENI VINCOLATI	<input type="checkbox"/>
STAFF DEL SINDACO, SEGRETERIA GENERALE E CONTROLLI INTERNI	SERVIZIO CONTROLLI INTERNI	18	Presentazione progetti da inserire nel Piano regionale triennale e nei Piani annuali di edilizia scolastica per la Regione Toscana di cui all'art. 10 D.L. n. 104/2013 conv. L. n. 128/2013	A	SERVIZIO EDILIZIA ISTITUZIONALE, SCOLASTICA E BENI VINCOLATI	<input type="checkbox"/>
STAFF DEL SINDACO, SEGRETERIA GENERALE E CONTROLLI INTERNI	SERVIZIO CONTROLLI INTERNI	19	Predisposizione Rapporto di controllo strategico 2014	A		<input type="checkbox"/>
STAFF DEL SINDACO, SEGRETERIA GENERALE E CONTROLLI INTERNI	SERVIZI DEMOGRAFICI	20	Revisione della modulistica utilizzata per le autorizzazioni all'esumazione, all'estumulazione, alla traslazione, alla riduzione a resti mortali ordinaria e straordinaria	A		<input type="checkbox"/>
STAFF DEL SINDACO, SEGRETERIA GENERALE E CONTROLLI INTERNI	SERVIZI DEMOGRAFICI	21	Informatizzazione Fogli di Famiglia - Proseguimento	A		<input type="checkbox"/>
STAFF DEL SINDACO, SEGRETERIA GENERALE E CONTROLLI INTERNI	SERVIZI DEMOGRAFICI	22	Una scelta in "Comune"	A		<input type="checkbox"/>



Settore	Servizio	N.	Obiettivo	A/P	Altri Settori/Servizi Coinvol.	Art.15
STAFF DEL SINDACO, SEGRETARIA GENERALE E CONTROLLI INTERNI	SERVIZI DEMOGRAFICI	23	- ANNULLATO: Informatizzazione delle autorizzazioni alla cremazione, affidamento e dispersione delle ceneri.	A		SI
STAFF DEL SINDACO, SEGRETARIA GENERALE E CONTROLLI INTERNI	SERVIZI DEMOGRAFICI	24	- ANNULLATO: Attivazione del servizio di rilascio della Carta di Identità Elettronica su appuntamento	A		SI
STAFF DEL SINDACO, SEGRETARIA GENERALE E CONTROLLI INTERNI	SERVIZI DEMOGRAFICI	166	Nuovi servizi agli utenti	A		SI
ORGANIZZAZIONE RISORSE UMANE E SED	SERVIZIO PROGRAMMAZIONE, GESTIONE E CONTROLLO DELLA SPESA	25	Estratto conto previdenziale dipendenti dell'Ente	P		
ORGANIZZAZIONE RISORSE UMANE E SED	SERVIZIO PROGRAMMAZIONE, GESTIONE E CONTROLLO DELLA SPESA	26	Informatizzazione autorizzazione straordinario	A		
ORGANIZZAZIONE RISORSE UMANE E SED	SERVIZIO PROGRAMMAZIONE, GESTIONE E CONTROLLO DELLA SPESA	27	- ANNULLATO: Sviluppo Servizi Organizzativi e di Controllo	A	SERVIZIO CONTROLLI INTERNI, SERVIZIO SISTEMI INFORMATIVI	SI
ORGANIZZAZIONE RISORSE UMANE E SED	SERVIZIO PROGRAMMAZIONE, GESTIONE E CONTROLLO DELLA SPESA	28	Efficienza e dimensionamento organizzativo	P	SERVIZIO CONTROLLI INTERNI, SERVIZIO SISTEMI INFORMATIVI	SI
ORGANIZZAZIONE RISORSE UMANE E SED	SERVIZIO PROGRAMMAZIONE, GESTIONE E CONTROLLO DELLA SPESA	167	Sviluppo servizi organizzativi e di controllo	A	SERVIZIO CONTROLLI INTERNI, SERVIZIO SISTEMI INFORMATIVI, SERVIZIO APPALTI LAVORI PUBBLICI	SI
ORGANIZZAZIONE RISORSE UMANE E SED	SERVIZIO PROGRAMMAZIONE, GESTIONE E CONTROLLO DELLA SPESA	178	Assunzione personale proveniente dalle province	P		
ORGANIZZAZIONE RISORSE UMANE E SED	SERVIZIO RECLUTAMENTO E FORMAZIONE	29	Progetto TRIO della Regione Toscana	A		
ORGANIZZAZIONE RISORSE UMANE E SED	SERVIZIO RECLUTAMENTO E FORMAZIONE	30	Archivi del personale	A	SERVIZIO PROVVEDITORATO	SI
ORGANIZZAZIONE RISORSE UMANE E SED	SERVIZIO SISTEMI INFORMATIVI	43	Revisione telefonia mobile	A		SI
RISORSE FINANZIARIE E PATRIMONIALI	SERVIZIO FINANZIARIO	31	Report Patto di Stabilità	A		
RISORSE FINANZIARIE E PATRIMONIALI	SERVIZIO FINANZIARIO	32	Report entrate/spese	A		
RISORSE FINANZIARIE E PATRIMONIALI	SERVIZIO FINANZIARIO	33	Bilancio Partecipato	P		
RISORSE FINANZIARIE E PATRIMONIALI	SERVIZIO FINANZIARIO	34	Bando Oneri di Urbanizzazione	A		
RISORSE FINANZIARIE E PATRIMONIALI	SERVIZIO FINANZIARIO	35	Redazione Regolamento di contabilità armonizzato	A		



Settore	Servizio	N.	Obiettivo	A/P	Altri Settori/Servizi Coinvol.	Art.15
RISORSE FINANZIARIE E PATRIMONIALI	SERVIZIO FINANZIARIO	36	Riduzione debito residuo mutui cassa depositi e prestiti	P		SI
RISORSE FINANZIARIE E PATRIMONIALI	SERVIZIO PATRIMONIO	37	Prevenzione e controllo occupazioni abusive immobili comunali - proseguimento	A		
RISORSE FINANZIARIE E PATRIMONIALI	SERVIZIO PATRIMONIO	38	Valorizzazione ed alienazione patrimonio comunale	P		
RISORSE FINANZIARIE E PATRIMONIALI	SERVIZIO PATRIMONIO	39	Piano di razionalizzazione delle società partecipate	A		
RISORSE FINANZIARIE E PATRIMONIALI	SERVIZIO PATRIMONIO	40	- ANNULLATO: Atto ricognitivo locali Università	A		
RISORSE FINANZIARIE E PATRIMONIALI	SERVIZIO PATRIMONIO	41	Aree a verde Principina a Mare	A		
RISORSE FINANZIARIE E PATRIMONIALI	SERVIZIO PATRIMONIO	42	Riduzione canoni affitto passivi	P	ISIDE, SERVIZIO PROVVEDITORATO, SETTORE LAVORI PUBBLICI	SI
RISORSE FINANZIARIE E PATRIMONIALI	SERVIZIO PATRIMONIO	168	Progetto "Rigenerazione beni comuni urbani"	A	SERVIZIO SOCIO EDUCATIVO - SERVIZIO MANUTENZIONI E PROTEZIONE CIVILE	
RISORSE FINANZIARIE E PATRIMONIALI	SERVIZIO DEMANIO MARITTIMO E PIP	143	Procedura di gara per l'affidamento del servizio di pulizia e manutenzione spiagge nel territorio del Comune di Grosseto	A		
RISORSE FINANZIARIE E PATRIMONIALI	SERVIZIO DEMANIO MARITTIMO E PIP	145	Modifica al Regolamento Comunale per la gestione del Demanio Marittimo	A		
TRIBUTI E PROVVEDITORATO	SERVIZIO TRIBUTI	44	Sperimentazione del servizio di supporto per la gestione dei ricorsi tributari in materia di fiscalità locale (ICI/IMU-TARSU)	A		
TRIBUTI E PROVVEDITORATO	SERVIZIO TRIBUTI	45	Esame e controllo pratiche edilizie (Dia-Scia-Permessi a costruire) ai fini del controllo dell'Imposta Comunale sugli Immobili anni 2009/2011	A		
TRIBUTI E PROVVEDITORATO	SERVIZIO TRIBUTI	46	Attività rivolte alla definizione delle aree produttive di rifiuti speciali non assimilabili	A		SI
TRIBUTI E PROVVEDITORATO	SERVIZIO TRIBUTI	47	Evasione fiscale ed equità	P	SERVIZIO SISTEMI INFORMATIVI	SI
TRIBUTI E PROVVEDITORATO	SERVIZIO PROVVEDITORATO	48	Adesione piattaforma di condivisione dei documenti di regolarità contributiva - DURC- tra amministrazioni pubbliche promosso dalla Regione Toscana	A		
TRIBUTI E PROVVEDITORATO	SERVIZIO PROVVEDITORATO	49	Predisposizione materiali e supporto per acquisto beni e servizi Giro d'Italia 2015	A		
TRIBUTI E PROVVEDITORATO	SERVIZIO PROVVEDITORATO	50	Affidamento attività supporto legale e tecnico nella gestione dei sinistri passivi dell'Ente	A		
TRIBUTI E PROVVEDITORATO	SERVIZIO PROVVEDITORATO	51	Gara Postalizzazione	A	SERVIZIO AFFARI LEGALI	
TRIBUTI E PROVVEDITORATO	SERVIZIO CONTRATTI E SPORT	59	Destagionalizzazione massimi eventi sportivi 2015: tappa del Giro d'Italia e programma eventi di atletica leggera	A		
TRIBUTI E PROVVEDITORATO	SERVIZIO CONTRATTI E SPORT	60	Censimento concessioni cimiteriali	A		
TRIBUTI E PROVVEDITORATO	SERVIZIO CONTRATTI E SPORT	61	Selezione per affidamento piscine comunali con servizi gratuiti accessori e nuove modalità di controllo servizio	A		
TRIBUTI E PROVVEDITORATO	SERVIZIO CONTRATTI E SPORT	62	Attivazione di nuovi servizi/attività sportive in due impianti di calcio con realizzazione migliorie/ristutturazioni da parte del concessionario	A		SI



Settore	Servizio	N.	Obiettivo	A/P	Altri Settori/Servizi Coinvol.	Art.15
TRIBUTI E PROVVEDITORATO	SERVIZIO CONTRATTI E SPORT	176	Causa Cavalli - Atti propedeutici alla stipula di atto di transazione	A		<input type="checkbox"/>
SVILUPPO ECONOMICO, CULTURALE E SOCIO- EDUCATIVO	SERVIZIO ATTIVITA' PRODUTTIVE	63	Dematerializzazione dei fascicoli dell'Ufficio Autorizzazioni Sanitarie	P		<input type="checkbox"/>
SVILUPPO ECONOMICO, CULTURALE E SOCIO- EDUCATIVO	SERVIZIO ATTIVITA' PRODUTTIVE	64	Nuovo modello di gestione/archiviazione pratiche attività produttive con consultazione on-line	A		SI
SVILUPPO ECONOMICO, CULTURALE E SOCIO- EDUCATIVO	SERVIZIO CULTURA	65	Attivazione utilizzo sala prove musicali in via Inghilterra	A		<input type="checkbox"/>
SVILUPPO ECONOMICO, CULTURALE E SOCIO- EDUCATIVO	SERVIZIO CULTURA	66	Innalzamento dello standard di comunicazione delle attività e manifestazioni culturali	A		<input type="checkbox"/>
SVILUPPO ECONOMICO, CULTURALE E SOCIO- EDUCATIVO	SERVIZIO CULTURA	67	Allestimento del nuovo magazzino di deposito a servizio della biblioteca comunale	A		<input type="checkbox"/>
SVILUPPO ECONOMICO, CULTURALE E SOCIO- EDUCATIVO	SERVIZIO CULTURA	68	- ANNULLATO: Rerum classicarum, rerum novarum: catalogazione fondi librari antichi	P		SI
SVILUPPO ECONOMICO, CULTURALE E SOCIO- EDUCATIVO	SERVIZIO CULTURA	69	Riprogettazione servizi destinati ad attività culturali	A		SI
SVILUPPO ECONOMICO, CULTURALE E SOCIO- EDUCATIVO	SERVIZIO CULTURA	70	Il nuovo Ufficio Relazioni con il Pubblico	A	SETTORE LAVORI PUBBLICI, SETTORE POLIZIA MUNICIPALE, SERVIZIO SISTEMI INFORMATIVI	SI
SVILUPPO ECONOMICO, CULTURALE E SOCIO- EDUCATIVO	SERVIZIO CULTURA	169	Nuovi servizi informatici agli utenti	A	SERVIZI MUSEALI, SERVIZI INFORMATIVI	SI
SVILUPPO ECONOMICO, CULTURALE E SOCIO- EDUCATIVO	SERVIZI MUSEALI	71	Promozione e valorizzazione del Museo attraverso attività varie	A		<input type="checkbox"/>
SVILUPPO ECONOMICO, CULTURALE E SOCIO- EDUCATIVO	SERVIZI MUSEALI	72	Realizzazione seconda edizione della mostra 'I Romani di Alberese'	A		<input type="checkbox"/>
SVILUPPO ECONOMICO, CULTURALE E SOCIO- EDUCATIVO	SERVIZI MUSEALI	73	Progetto EXPO - Settimana EXPO Milano - Progetto Experience Etruria	A	SERVIZIO TURISMO E AGRICOLTURA	<input type="checkbox"/>
SVILUPPO ECONOMICO, CULTURALE E SOCIO- EDUCATIVO	SERVIZI MUSEALI	74	Piano di utilizzo dell'ex convento delle Clarisse	P		SI
SVILUPPO ECONOMICO, CULTURALE E SOCIO- EDUCATIVO	SERVIZI MUSEALI	75	- ANNULLATO: Attivazione nuovi servizi informatici agli utenti: sistema di bigliettazione elettronica, con possibilità di integrazione con altre realtà del territorio (Biglietto unico) e di gestione del bookshop; versione mobile del sito internet (per smartphone e tablet); audioguide fruibili su dispositivi mobili; nuova applicazione per la catalogazione del patrimonio del Museo	A	SERVIZIO SISTEMI INFORMATIVI	SI
SVILUPPO ECONOMICO, CULTURALE E SOCIO- EDUCATIVO	SERVIZIO TURISMO E AGRICOLTURA	76	Progetto EXPO - Settimana EXPO Milano - Progetto Experience Etruria	A	SERVIZI MUSEALI	<input type="checkbox"/>



Settore	Servizio	N.	Obiettivo	A/P	Altri Settori/Servizi Coinvol.	Art.15
SVILUPPO ECONOMICO, CULTURALE E SOCIO-EDUCATIVO	SERVIZIO TURISMO E AGRICOLTURA	77	Realizzazione progetto "Di che genere è ???": un elaborato per le Pari Opportunità	A		<input type="checkbox"/>
SVILUPPO ECONOMICO, CULTURALE E SOCIO-EDUCATIVO	SERVIZIO TURISMO E AGRICOLTURA	78	Realizzazione progetto di marketing territoriale	P		<input type="checkbox"/>
SVILUPPO ECONOMICO, CULTURALE E SOCIO-EDUCATIVO	SERVIZIO TURISMO E AGRICOLTURA	79	Riorganizzazione promozione turistica con mezzi informatici	P		<input type="checkbox"/>
SVILUPPO ECONOMICO, CULTURALE E SOCIO-EDUCATIVO	SERVIZIO TURISMO E AGRICOLTURA	80	Progetto "MITOMED"	A		<input type="checkbox"/>
SVILUPPO ECONOMICO, CULTURALE E SOCIO-EDUCATIVO	SERVIZIO TURISMO E AGRICOLTURA	170	Alla scoperta del nostro territorio	A		<input type="checkbox"/>
SVILUPPO ECONOMICO, CULTURALE E SOCIO-EDUCATIVO	SERVIZIO SOCIO-EDUCATIVO	81	Agenzia casa	A		<input type="checkbox"/>
SVILUPPO ECONOMICO, CULTURALE E SOCIO-EDUCATIVO	SERVIZIO SOCIO-EDUCATIVO	82	Campagna contro l'alcool	A		<input type="checkbox"/>
SVILUPPO ECONOMICO, CULTURALE E SOCIO-EDUCATIVO	SERVIZIO SOCIO-EDUCATIVO	83	Trasferimento classi ex scuola di via Adda da via Portogallo a via Marche	A		<input type="checkbox"/>
SVILUPPO ECONOMICO, CULTURALE E SOCIO-EDUCATIVO	SERVIZIO SOCIO-EDUCATIVO	84	Progetto "Io mi curo di....."	P		<input type="checkbox"/>
SVILUPPO ECONOMICO, CULTURALE E SOCIO-EDUCATIVO	SERVIZIO SOCIO-EDUCATIVO	85	Muoversi per sentirsi liberi	P		<input type="checkbox"/>
SVILUPPO ECONOMICO, CULTURALE E SOCIO-EDUCATIVO	SERVIZIO SOCIO-EDUCATIVO	86	Redazione nuovo regolamento emergenza abitativa	A		<input type="checkbox"/>
SVILUPPO ECONOMICO, CULTURALE E SOCIO-EDUCATIVO	SERVIZIO SOCIO-EDUCATIVO	171	Progetto "Rigenerazione beni comuni urbani"	A	SERVIZIO PATRIMONIO, SERVIZIO MANUTENZIONI E PROTEZIONE CIVILE	<input type="checkbox"/>
LAVORI PUBBLICI	SERVIZIO INFRASTRUTTURE ED OPERE DI URBANIZZAZIONE	87	Mura Medicee - Percorso pedonale e ciclabile Mura Medicee	P	SERVIZIO APPALTI LAVORI PUBBLICI	<input type="checkbox"/>
LAVORI PUBBLICI	SERVIZIO INFRASTRUTTURE ED OPERE DI URBANIZZAZIONE	88	Bonifica area Barbaruta e Casotto di Venezia	P		<input type="checkbox"/>
LAVORI PUBBLICI	SERVIZIO INFRASTRUTTURE ED OPERE DI URBANIZZAZIONE	89	Istia: riqualificazione Centro storico	P		<input type="checkbox"/>
LAVORI PUBBLICI	SERVIZIO INFRASTRUTTURE ED OPERE DI URBANIZZAZIONE	90	Ponte fiume Ombrone	P	SERVIZIO APPALTI LAVORI PUBBLICI	<input type="checkbox"/>
LAVORI PUBBLICI	SERVIZIO INFRASTRUTTURE ED OPERE DI URBANIZZAZIONE	91	Svincoli Ospedale	P		<input type="checkbox"/>
LAVORI PUBBLICI	SERVIZIO INFRASTRUTTURE ED OPERE DI URBANIZZAZIONE	92	Casal Roberto - Squartapaglia - Opere di urbanizzazione	P		<input type="checkbox"/>



Settore	Servizio	N.	Obiettivo	A/P	Altri Settori/Servizi Coinvol.	Art.15
LAVORI PUBBLICI	SERVIZIO INFRASTRUTTURE ED OPERE DI URBANIZZAZIONE	93	Riqualificazione Piazza Marconi	P		<input type="checkbox"/>
LAVORI PUBBLICI	SERVIZIO INFRASTRUTTURE ED OPERE DI URBANIZZAZIONE	94	Pista ciclabile ponte fiume Ombrone - Casalone	P		<input type="checkbox"/>
LAVORI PUBBLICI	SERVIZIO INFRASTRUTTURE ED OPERE DI URBANIZZAZIONE	95	Pista ciclabile Grosseto - Marina di Grosseto	P	SERVIZIO APPALTI LAVORI PUBBLICI	<input type="checkbox"/>
LAVORI PUBBLICI	SERVIZIO INFRASTRUTTURE ED OPERE DI URBANIZZAZIONE	96	Via Serenissima - manutenzione straordinaria	P		<input type="checkbox"/>
LAVORI PUBBLICI	SERVIZIO INFRASTRUTTURE ED OPERE DI URBANIZZAZIONE	97	- ANNULLATO: Completamento via Senegal fino a via Giordania	P		<input type="checkbox"/>
LAVORI PUBBLICI	SERVIZIO INFRASTRUTTURE ED OPERE DI URBANIZZAZIONE	98	- ANNULLATO: Via Giordania, via Nepal, via India - adeguamento intersezione stradale	P		<input type="checkbox"/>
LAVORI PUBBLICI	SERVIZIO INFRASTRUTTURE ED OPERE DI URBANIZZAZIONE	99	- ANNULLATO: Prolungamento di via Messico fino alla viabilità di margine inferiore del PIS	P		<input type="checkbox"/>
LAVORI PUBBLICI	SERVIZIO INFRASTRUTTURE ED OPERE DI URBANIZZAZIONE	100	Pensilina pescatori a Marina di Grosseto	P		<input type="checkbox"/>
LAVORI PUBBLICI	SERVIZIO INFRASTRUTTURE ED OPERE DI URBANIZZAZIONE	101	Mura Medicee - impianto di illuminazione	P		<input type="checkbox"/>
LAVORI PUBBLICI	SERVIZIO INFRASTRUTTURE ED OPERE DI URBANIZZAZIONE	102	PEEP Stiacciole - completamento verde pubblico	P		<input type="checkbox"/>
LAVORI PUBBLICI	SERVIZIO INFRASTRUTTURE ED OPERE DI URBANIZZAZIONE	103	Via D. Lazzeretti e via Aurelia Antica - realizzazione strada di collegamento	P	SERVIZIO APPALTI LAVORI PUBBLICI	<input type="checkbox"/>
LAVORI PUBBLICI	SERVIZIO INFRASTRUTTURE ED OPERE DI URBANIZZAZIONE	104	Passeggiata a mare a Marina di Grosseto	P		<input type="checkbox"/>
LAVORI PUBBLICI	SERVIZIO EDILIZIA SPORTIVA	105	Restauro conservativo del tetto del palazzetto di via Austria	P		<input type="checkbox"/>
LAVORI PUBBLICI	SERVIZIO EDILIZIA SPORTIVA	106	Restauro conservativo della piscina di via Veterani dello Sport	P		<input type="checkbox"/>
LAVORI PUBBLICI	SERVIZIO EDILIZIA SPORTIVA	107	Rifacimento impianto torri faro pattinodromo di Marina di Grosseto	P		<input type="checkbox"/>
LAVORI PUBBLICI	SERVIZIO EDILIZIA SPORTIVA	108	Realizzazione spogliatoi campo di calcio di Alberese	P		<input type="checkbox"/>
LAVORI PUBBLICI	SERVIZIO EDILIZIA SPORTIVA	109	Manutenzione straordinaria pista di atletica Campo B. Zauli	P		<input type="checkbox"/>
LAVORI PUBBLICI	SERVIZIO EDILIZIA SPORTIVA	110	Sostituzione infissi esterni Palazzetto dello Sport in p.zza Azzurri d'Italia (finanziato tramite dismissioni)	P		<input type="checkbox"/>
LAVORI PUBBLICI	SERVIZIO AMBIENTE	111	Bonifica area via de' Barberi	A		<input type="checkbox"/>
LAVORI PUBBLICI	SERVIZIO AMBIENTE	112	Bonifica area Rugginosa	A		<input type="checkbox"/>
LAVORI PUBBLICI	SERVIZIO AMBIENTE	113	Acquisto e consegna Kit sacchi 2015 per raccolta differenziata R.S.U. "porta a porta"	A		SI <input type="checkbox"/>
LAVORI PUBBLICI	SERVIZIO EDILIZIA ISTITUZIONALE, SCOLASTICA E BENI VINCOLATI	114	Lavori di ristrutturazione edificio residenziale "Il Poggio"	P	SERVIZIO CONTROLLI INTERNI	<input type="checkbox"/>



Settore	Servizio	N.	Obiettivo	A/P	Altri Settori/Servizi Coinvol.	Art.15
LAVORI PUBBLICI	SERVIZIO EDILIZIA ISTITUZIONALE, SCOLASTICA E BENI VINCOLATI	115	Palazzo Mensini - Lavori di rifacimento copertura e piano terra e trasloco Biblioteca Chelliana (intervento parzialmente finanziato con dismissioni)	P	SERVIZIO APPALTI LAVORI PUBBLICI, SERVIZIO CULTURA	<input type="checkbox"/>
LAVORI PUBBLICI	SERVIZIO EDILIZIA ISTITUZIONALE, SCOLASTICA E BENI VINCOLATI	116	Lavori di ristrutturazione ex asilo di via Marche	A		<input type="checkbox"/>
LAVORI PUBBLICI	SERVIZIO EDILIZIA ISTITUZIONALE, SCOLASTICA E BENI VINCOLATI	117	Ristrutturazione ed adeguamento delle palestre delle scuole di via Monte Bianco, via Mazzini e via Giotto	A	SERVIZIO APPALTI LAVORI PUBBLICI	<input type="checkbox"/>
LAVORI PUBBLICI	SERVIZIO EDILIZIA ISTITUZIONALE, SCOLASTICA E BENI VINCOLATI	118	Adeguamento e rifacimento pavimentazione edificio scolastico di via Mascagni	P	SERVIZIO APPALTI LAVORI PUBBLICI	<input type="checkbox"/>
LAVORI PUBBLICI	SERVIZIO EDILIZIA ISTITUZIONALE, SCOLASTICA E BENI VINCOLATI	119	Rifacimento copertura edificio scolastico via Mazzini	P	SERVIZIO CONTROLLI INTERNI	<input type="checkbox"/>
LAVORI PUBBLICI	SERVIZIO EDILIZIA ISTITUZIONALE, SCOLASTICA E BENI VINCOLATI	120	Scuola media via Garigliano 4° stralcio	P		<input type="checkbox"/>
LAVORI PUBBLICI	SERVIZIO EDILIZIA ISTITUZIONALE, SCOLASTICA E BENI VINCOLATI	121	Lavori di manutenzione ed adeguamento scuola via Meda	P	SERVIZIO CONTROLLI INTERNI	<input type="checkbox"/>
LAVORI PUBBLICI	SERVIZIO EDILIZIA ISTITUZIONALE, SCOLASTICA E BENI VINCOLATI	122	Realizzazione ascensore fabbricato via Sonnino	A		<input type="checkbox"/>
LAVORI PUBBLICI	SERVIZIO EDILIZIA ISTITUZIONALE, SCOLASTICA E BENI VINCOLATI	123	Demolizione immobile ex ospedale in via Saffi	P		<input type="checkbox"/>
LAVORI PUBBLICI	SERVIZIO MANUTENZIONI E PROTEZIONE CIVILE	124	Sistemazione strade ammalorate di Marina di Grosseto e Principina a Mare	P		<input type="checkbox"/>
LAVORI PUBBLICI	SERVIZIO MANUTENZIONI E PROTEZIONE CIVILE	125	Sistemazione parco p.zza Galeazzi (Sacro Cuore)	A		<input type="checkbox"/>
LAVORI PUBBLICI	SERVIZIO MANUTENZIONI E PROTEZIONE CIVILE	126	Piano Operativo di Protezione Civile	P		<input type="checkbox"/>
LAVORI PUBBLICI	SERVIZIO MANUTENZIONI E PROTEZIONE CIVILE	127	Riqualificazione di parchi gioco e giardini di Marina di Grosseto e Principina a Mare	A		<input type="checkbox"/>
LAVORI PUBBLICI	SERVIZIO MANUTENZIONI E PROTEZIONE CIVILE	172	Progetto "Rigenerazione beni comuni urbani"	A	SERVIZIO SOCIO-EDUCATIVO, SERVIZIO PATRIMONIO	<input type="checkbox"/>
LAVORI PUBBLICI	SERVIZIO APPALTI LAVORI PUBBLICI	52	Pista ciclabile Grosseto - Marina di Grosseto	A	SERVIZIO INFRASTRUTTURE E OPERE DI URBANIZZAZIONE	<input type="checkbox"/>
LAVORI PUBBLICI	SERVIZIO APPALTI LAVORI PUBBLICI	53	Mura Medicee - Percorso pedonale e ciclabile Mura Medicee	A	SERVIZIO INFRASTRUTTURE E OPERE DI URBANIZZAZIONE	<input type="checkbox"/>
LAVORI PUBBLICI	SERVIZIO APPALTI LAVORI PUBBLICI	54	Ponte fiume Ombrone	P	SERVIZIO INFRASTRUTTURE E OPERE DI URBANIZZAZIONE	<input type="checkbox"/>
LAVORI PUBBLICI	SERVIZIO APPALTI LAVORI PUBBLICI	55	Adeguamento e rifacimento pavimentazione edificio scolastico di via Mascagni	A	SERVIZIO EDILIZIA ISTITUZIONALE, SCOLASTICA E BENI VINCOLATI	<input type="checkbox"/>





Settore	Servizio	N.	Obiettivo	A/P	Altri Settori/Servizi Coinvol.	Art.15
LAVORI PUBBLICI	SERVIZIO APPALTI LAVORI PUBBLICI	56	Via D. Lazzaretti e via Aurelia Antica - realizzazione strada di collegamento	A	SERVIZIO INFRASTRUTTURE E OPERE DI URBANIZZAZIONE	<input type="checkbox"/>
LAVORI PUBBLICI	SERVIZIO APPALTI LAVORI PUBBLICI	57	Ristrutturazione ed adeguamento delle palestre delle scuole di via Monte Bianco, via Mazzini, via Giotto	A	SERVIZIO EDILIZIA ISTITUZIONALE, SCOLASTICA E BENI VINCOLATI	<input type="checkbox"/>
LAVORI PUBBLICI	SERVIZIO APPALTI LAVORI PUBBLICI	58	- ANNULLATO: Palazzo Mensini - Lavori di rifacimento della copertura e piano terra e trasloco Biblioteca Chelliana (Intervento parzialmente finanziato con dismissioni)	A	SERVIZIO EDILIZIA ISTITUZIONALE, SCOLASTICA E BENI VINCOLATI	<input type="checkbox"/>
LAVORI PUBBLICI	SERVIZIO APPALTI LAVORI PUBBLICI	177	Ristrutturazione ed adeguamento alla vigente normativa antincendio dell'edificio scolastico in via Meda a Grosseto	A		<input type="checkbox"/>
GESTIONE DEL TERRITORIO	SERVIZIO PIANIFICAZIONE URBANISTICA	128	Monitoraggio del Regolamento Urbanistico	A		<input type="checkbox"/>
GESTIONE DEL TERRITORIO	SERVIZIO PIANIFICAZIONE URBANISTICA	129	- ANNULLATO: Adeguamento del Regolamento Urbanistico e del Piano Strutturale alla LRT n. 65/2014	P		<input type="checkbox"/>
GESTIONE DEL TERRITORIO	SERVIZIO PIANIFICAZIONE URBANISTICA	130	Variante normativa al Piano Strutturale e al Regolamento Urbanistico	P		<input type="checkbox"/>
GESTIONE DEL TERRITORIO	SERVIZIO PIANIFICAZIONE URBANISTICA	131	Istruttoria delle domande presentate di richiesta di trasformazione del diritto di superficie in diritto di proprietà di immobili PEEP	A		<input type="checkbox"/>
GESTIONE DEL TERRITORIO	SERVIZIO PIANIFICAZIONE URBANISTICA	132	Approvazione del Regolamento Urbanistico adottato con DCC n. 48/2013 e parziale nuova adozione	A		<input type="checkbox"/>
GESTIONE DEL TERRITORIO	SERVIZIO PIANIFICAZIONE URBANISTICA	133	Adeguamento completo alla Conferenza Paritetica Interistituzionale del Regolamento Urbanistico adottato con DCC n. 48/2013	A		<input type="checkbox"/>
GESTIONE DEL TERRITORIO	SERVIZIO PIANIFICAZIONE URBANISTICA	134	Variante orti ed agricoltura amatoriale	P		<input type="checkbox"/>
GESTIONE DEL TERRITORIO	SERVIZIO PIANIFICAZIONE URBANISTICA	135	Area Stazione - Completamento iter variante	A		<input type="checkbox"/>
GESTIONE DEL TERRITORIO	SERVIZIO PIANIFICAZIONE URBANISTICA	136	PEEP di via De' Barberi - procedura lotto n. 9	P		<input type="checkbox"/>
GESTIONE DEL TERRITORIO	SERVIZIO PIANIFICAZIONE URBANISTICA	137	Gestione Informatizzata per la schedatura degli edifici non censiti dal Regolamento Urbanistico	P		SI
GESTIONE DEL TERRITORIO	SERVIZIO PIANIFICAZIONE URBANISTICA	138	Gestione informatizzata per la procedura di istruttoria e formazione della Pianificazione Urbanistica	P		SI
GESTIONE DEL TERRITORIO	SERVIZIO PIANIFICAZIONE URBANISTICA	144	Patto dei Sindaci: proseguimento	A		<input type="checkbox"/>
GESTIONE DEL TERRITORIO	SERVIZIO PIANIFICAZIONE URBANISTICA	146	Variante definitiva PCCA	A		<input type="checkbox"/>
GESTIONE DEL TERRITORIO	SERVIZIO PIANIFICAZIONE URBANISTICA	175	Variante a schede normative compresa la scheda RC_02H per l'individuazione del Centro di Documentazione degli Etruschi a Roselle e contestuale cancellazione della scheda normativa TRp_1A	P		<input type="checkbox"/>
GESTIONE DEL TERRITORIO	SERVIZIO VINCOLI E TERRITORIO APERTO	141	Modifica Regolamento insegne pubblicitarie	A		<input type="checkbox"/>
GESTIONE DEL TERRITORIO	SERVIZIO VINCOLI E TERRITORIO APERTO	142	Riqualficazione e conservazione del sistema dunale	P	SERVIZIO PIANIFICAZIONE URBANISTICA	SI
GESTIONE DEL TERRITORIO	SERVIZIO EDILIZIA PRIVATA	139	- ANNULLATO: Digitalizzazione ed inserimento nel programma GATE2002 delle pratiche presentate ai sensi degli artt. 26 e 48 della L. n. 47/1985	P		SI
GESTIONE DEL TERRITORIO	SERVIZIO EDILIZIA PRIVATA	140	- ANNULLATO: Flussi documentali e PEC. Introduzione nuovo programma per la completa digitalizzazione dell'archivio delle pratiche edilizie	P		SI



Settore	Servizio	N.	Obiettivo	A/P	Altri Settori/Servizi Coinvol.	Art.15
GESTIONE DEL TERRITORIO	SERVIZIO EDILIZIA PRIVATA	173	Digitalizzazione pratiche edilizie	P		SI
POLIZIA MUNICIPALE	SERVIZIO COMANDO	147	Centrale Operativa Comando Polizia Municipale - Gestione interventi - Revisione e stantardizzazione procedure	A		
POLIZIA MUNICIPALE	SERVIZIO COMANDO	148	Affidamento, in concessione triennale, del "Servizio di ripristino delle condizioni di sicurezza stradale, viabilità e di reintegra delle matrici ambientali compromesse dal verificarsi di incidenti stradali"	A		
POLIZIA MUNICIPALE	SERVIZIO COMANDO	149	Patto sicurezza: acquisto di automezzi per il Corpo Polizia Municipale	A		
POLIZIA MUNICIPALE	SERVIZIO COMANDO	150	Servizi di Polizia Municipale remunerati a domanda	P		
POLIZIA MUNICIPALE	SERVIZIO COMANDO	151	Nuovo Contrassegno di parcheggio per disabili - Sensibilizzazione utenti interessati	A		
POLIZIA MUNICIPALE	SERVIZIO COMANDO	152	- ANNULLATO: Realizzazione Archivio Digitale VERBALI consultabile on-line	A		SI
POLIZIA MUNICIPALE	SERVIZIO COMANDO	174	Archivi digitali	A	POLIZIA STRADALE	SI
POLIZIA MUNICIPALE	SERVIZIO POLIZIA STRADALE, SICUREZZA E MOBILITA'	153	Progetto di realizzazione Piano e installazione nuova segnaletica di indicazione per il capoluogo: avvio lavori relativi al secondo stralcio	P		
POLIZIA MUNICIPALE	SERVIZIO POLIZIA STRADALE, SICUREZZA E MOBILITA'	154	Grandi eventi sportivi anno 2015 - Giro d'Italia e European Masters Athletics Championship No Stadia	A		
POLIZIA MUNICIPALE	SERVIZIO POLIZIA STRADALE, SICUREZZA E MOBILITA'	155	Educazione stradale 2015/2016	P		
POLIZIA MUNICIPALE	SERVIZIO POLIZIA STRADALE, SICUREZZA E MOBILITA'	156	Viva la legalità	A		
POLIZIA MUNICIPALE	SERVIZIO POLIZIA STRADALE, SICUREZZA E MOBILITA'	157	Revisione P.G.T.U. e P.U.M. - Procedura di verifica di assoggettabilità a V.A.S. e successiva approvazione	P		
POLIZIA MUNICIPALE	SERVIZIO POLIZIA STRADALE, SICUREZZA E MOBILITA'	158	Lotta al falso documentale	A		SI
POLIZIA MUNICIPALE	SERVIZIO POLIZIA STRADALE, SICUREZZA E MOBILITA'	159	- ANNULLATO: Realizzazione archivio digitale autorizzazioni passi carrabili	A		SI
POLIZIA MUNICIPALE	SERVIZIO POLIZIA STRADALE, SICUREZZA E MOBILITA'	160	Progetto di miglioramento repressione attività illecite in campo edilizio - urbanistico - ambientale ed alto allarme sociale	P		SI
ISTITUZIONE	ISIDE	161	Utilizzo locali via Clodia	A		
ISTITUZIONE	ISIDE	162	Nuovo regolamento zonale per accreditamento e gestione servizi	A		
ISTITUZIONE	ISIDE	163	Riorganizzazione asili nido e scuole infanzia gestite dall'Istituzione ISIDE	A		SI

## ALLEGATO "C"

*PIANO OBIETTIVI PEG 2015-2017*

Obiettivo N 

STAFF DEL SINDACO, SEGRETERIA GENERALE E CONTROLLI INTERNI - SERVIZIO AFFARI ISTITUZIONALI

**DENOMINAZIONE DELL'OBBIETTIVO**

Piano Triennale della Trasparenza e della Integrità - aggiornamento annuale - giornata sulla trasparenza

**Descrizione**

Ai sensi della normativa vigente, si deve procedere all'aggiornamento annuale del Programma per la trasparenza e l'integrità.  
 A partire dall'anno 2015 si ritiene opportuno approvare l'aggiornamento del PTTI, insieme al Piano Anticorruzione ed al Codice di comportamento dei dipendenti modificato, per cui sarà proposto un unico documento che contenga le seguenti tre sezioni:

- 1) la prima sezione conterrà il Piano anticorruzione vero e proprio, che si articola in:
  - aggiornamento, specie alla luce delle disposizioni del D.Lgs. n. 33/2013;
  - analisi del modello organizzativo dell'Ente;
  - mappatura delle aree a rischio di corruzione;
  - azioni correttive previste, responsabilità e tempistica di attuazione per ogni area individuata;
- 2) la seconda sezione includerà il Programma Triennale per la Trasparenza e l'Integrità, che si coordina con il Piano anticorruzione attraverso successivi interventi di monitoraggio e aggiornamento, specie alla luce delle disposizioni del D.Lgs. n. 33/2013;
- 3) la terza conterrà il Codice di comportamento dei dipendenti pubblici, adottato in attuazione del D.P.R. 16 aprile 2013 n. 62, che include il sistema dei Valori dell'Ente, ai quali detti comportamenti devono ispirarsi.

Le fasi di attuazione del PTTI per l'anno 2015 saranno le seguenti:

- aggiornamento annuale del Programma per la trasparenza e l'integrità;
- realizzazione di una Giornata sulla trasparenza, in collaborazione con il Servizio Reclutamento e Formazione.

<b>OBIETTIVO PLURIENNALE</b>	No	<b>DATA INIZIO</b>	01/01/2015	<b>DATA FINE</b>	31/12/2015
<b>OBIETTIVO TRASVERSALE</b>	No				

**CRONOPROGRAMMA**

N.	Descrizione Fase	data inizio	data fine
1	Predisposizione aggiornamento del PTTI e sua approvazione da parte della Giunta Comunale	01/01/2015	31/01/2015
2	Pubblicazione dei documenti relativi al PTTI sul sito del Comune alla sezione 'Amministrazione Trasparente'	01/02/2015	28/02/2015
3	Organizzazione giornata della trasparenza in collaborazione con il Servizio Reclutamento e formazione	01/07/2015	31/12/2015

**MISURAZIONE RISULTATI RELATIVI ALL'ANNO IN CORSO**

Risultato Atteso	Indicatore di Misurabilità	Dato Atteso
Predisposizione delibera di Giunta Comunale per l'approvazione del nuovo PTTI	numero	1
Realizzazione della Giornata della Trasparenza	numero eventi	1

Obiettivo N 

STAFF DEL SINDACO, SEGRETERIA GENERALE E CONTROLLI INTERNI - SERVIZIO AFFARI ISTITUZIONALI

**DENOMINAZIONE DELL'OBBIETTIVO**

Inserimento nel PTTI delle previsioni ex art. 2, comma 461, della Legge n. 244/2007

**Descrizione**

L'art. 2, comma 461, della Legge n. 244/2007, prevede, tra l'altro, che gli enti locali, al fine di tutelare i diritti dei consumatori e degli utenti dei servizi pubblici locali e di garantire la qualità, l'universalità e l'economicità delle relative prestazioni, in sede di stipula dei contratti di servizio applichino una serie di disposizioni relative alla previsione dell'obbligo per il soggetto gestore di emanare una "Carta della qualità dei servizi" recante gli standard di qualità e di quantità relativi alle prestazioni erogate così come determinate nei contratti di servizio.

Si ritiene che la previsione della suddetta Carta dei Servizi debba essere inserita nel Piano triennale della Trasparenza e della Integrità, che pertanto dovrà essere modificato in tal senso, come peraltro evidenziato anche dalla Federconsumatori della Toscana in sede di consultazione obbligatoria per la predisposizione del PTTI.

<b>OBIETTIVO PLURIENNALE</b>	No	<b>DATA INIZIO</b>	01/07/2015	<b>DATA FINE</b>	31/12/2015
<b>OBIETTIVO TRASVERSALE</b>	No				

**CRONOPROGRAMMA**

N.	Descrizione Fase	data inizio	data fine
1	Predisposizione modifica del PTTI	01/07/2015	30/11/2015
2	Invio proposta al Segretario Generale	01/12/2015	31/12/2015

**MISURAZIONE RISULTATI RELATIVI ALL'ANNO IN CORSO**

Risultato Atteso	Indicatore di Misurabilità	Dato Atteso
Invio proposta di modifica del PTTI al Segretario Generale	numero	1

Obiettivo N 

STAFF DEL SINDACO, SEGRETERIA GENERALE E CONTROLLI INTERNI - SERVIZIO AFFARI ISTITUZIONALI

**DENOMINAZIONE DELL'OBBIETTIVO**

Regolamento sulla pubblicità della situazione patrimoniale e trasparenza della situazione patrimoniale dei titolari di cariche pubbliche elettive e di governo

**Descrizione**

Il regolamento del Comune di Grosseto in tema di trasparenza della situazione patrimoniale degli amministratori è stato approvato con deliberazione consiliare n. 71/2013. A seguito degli obblighi introdotti dalla deliberazione n. 10/2015 dell'Anac, si dovrà procedere a modificare gli articoli del regolamento inerenti l'autorità competente alla irrogazione delle sanzioni relative alla violazione di specifici obblighi di trasparenza ai sensi dell'art. 47 del D.Lgs. n. 33/2013.

Il regolamento dovrà altresì essere modificato al fine di inserire, fra le dichiarazioni sulla situazione patrimoniale che gli amministratori devono produrre, anche una dichiarazione in riferimento alla titolarità di imprese, a seguito di una errata correzione dell'allegato 1 alla delibera ex civit n. 50/2013.

Dovrà peraltro essere inserita all'art. 9 la dichiarazione da parte degli amministratori sulla propria situazione associativa, con l'indicazione della natura e degli scopi delle associazioni o organizzazioni di appartenenza, con espressa dichiarazione di non appartenenza a società segrete, in adeguamento a quanto previsto dagli artt. 18 e 22 dello Statuto Comunale.

<b>OBIETTIVO PLURIENNALE</b>	No	<b>DATA INIZIO</b>	01/07/2015	<b>DATA FINE</b>	31/12/2015
------------------------------	----	--------------------	------------	------------------	------------

<b>OBIETTIVO TRASVERSALE</b>	No				
------------------------------	----	--	--	--	--

**CRONOPROGRAMMA**

N.	Descrizione Fase	data inizio	data fine
1	Predisposizione modifiche al testo regolamentare	01/07/2015	31/07/2015
2	Predisposizione proposta di delibera di consiglio comunale	01/08/2015	31/08/2015
3	Trasmissione proposta di deliberazione al Segretario Comunale per l'inoltro e l'esame del C.C.	01/09/2015	31/12/2015

**MISURAZIONE RISULTATI RELATIVI ALL'ANNO IN CORSO**

Risultato Atteso	Indicatore di Misurabilità	Dato Atteso
Trasmissione proposta di deliberazione al Segretario Comunale per l'inoltro e l'esame del C.C.	numero	1

Obiettivo N 

STAFF DEL SINDACO, SEGRETERIA GENERALE E CONTROLLI INTERNI - SERVIZIO AFFARI ISTITUZIONALI

**DENOMINAZIONE DELL'OBIETTIVO**

Regolamento del Consiglio Comunale - Modifica

**Descrizione**

Il Regolamento del Consiglio Comunale è stato approvato nel testo vigente con deliberazione C.C. n. 87 del 30/11/2012.

Con una nota del 28/10/2014, il Difensore Civico della Toscana, interpellato dai gruppi di minoranza consiliare sulla problematica relativa alla documentazione inviata ai consiglieri comunali in sede di esame del Bilancio preventivo, ha evidenziato una carenza nel Regolamento del Consiglio sulla mancanza di un termine circa il deposito della documentazione relativa al Bilancio e la necessità di definire in maniera più chiara ed univoca cosa si intende per schema di Bilancio e quali allegati ad esso devono necessariamente essere inviati insieme al documento principale.

Peraltro, si ritiene opportuno anche introdurre una diversa modalità di composizione delle commissioni consiliari rispetto a quella attualmente prevista, che garantisca una maggior rappresentatività nelle stesse dei gruppi consiliari.

Per le motivazioni sopra esposte, si ritiene di proporre le modifiche citate al Regolamento del Consiglio Comunale.

**OBIETTIVO PLURIENNALE**      No      **DATA INIZIO**      01/08/2015      **DATA FINE**      31/12/2015

**OBIETTIVO TRASVERSALE**      No

**CRONOPROGRAMMA**

N.	Descrizione Fase	data inizio	data fine
1	Predisposizione modifiche al regolamento del Consiglio Comunale	01/08/2015	30/09/2015
2	Invio proposta di modifica al Segretario Generale	01/09/2015	31/12/2015

**MISURAZIONE RISULTATI RELATIVI ALL'ANNO IN CORSO**

Risultato Atteso	Indicatore di Misurabilità	Dato Atteso
Invio della proposta di modifica del regolamento al Segretario Generale	numero invii	1

Obiettivo N 

STAFF DEL SINDACO, SEGRETERIA GENERALE E CONTROLLI INTERNI - SERVIZIO AFFARI ISTITUZIONALI

**DENOMINAZIONE DELL'OBBIETTIVO**

Nuova procedura di nomina degli scrutatori

**Descrizione**

La Commissione Elettorale Comunale ha manifestato la volontà, dopo le ultime consultazioni elettorali, di modificare l'attuale modalità di nomina degli scrutatori per i seggi elettorali, che avveniva su diretta indicazione dei nominativi da parte dei componenti della Commissione stessa; l'intento è quello di dare dall'anno 2015 la priorità, per la nomina degli scrutatori, a chi, iscritto all'apposito albo, si trova in una situazione di disoccupazione o di disagio economico o sia uno studente, partendo dal presupposto che la nomina a scrutatore comporta la determinazione di un compenso, seppur minimo, previsto per legge, per le due giornate di apertura dei seggi, ritenendo di dare così una risposta alla cittadinanza anche dal punto di vista economico-sociale.

Dovranno essere pertanto individuati i parametri soggettivi o di carattere socio-economico che dovranno possedere i soggetti iscritti all'albo per poter avere la priorità nella nomina a scrutatori; dovrà essere quindi predisposto e pubblicato un avviso a cui verrà data la massima pubblicità che preveda che coloro che, iscritti all'albo degli scrutatori, si trovino nelle condizioni individuate dalla CEC, debbano presentare all'ufficio elettorale una autocertificazione ex D.P.R. 445/2000 attestante la propria condizione. L'ufficio dovrà istruire le autocertificazioni presentate, verificando che ogni richiedente possieda il requisito fondamentale di iscrizione all'albo ed acquisendole al protocollo.

La Commissione procederà alla nomina dei n. 310 scrutatori effettivi e n. 310 supplenti, dando la priorità nella nomina a coloro che hanno presentato nei termini indicati le suddette autocertificazioni.

L'ufficio, successivamente allo svolgersi delle consultazioni elettorali, dovrà procedere ad un controllo a campione sulla veridicità delle autocertificazioni presentate.

<b>OBIETTIVO PLURIENNALE</b>	No	<b>DATA INIZIO</b>	07/01/2015	<b>DATA FINE</b>	30/09/2015
<b>OBIETTIVO TRASVERSALE</b>	No				

**CRONOPROGRAMMA**

N.	Descrizione Fase	data inizio	data fine
1	Approfondimento delle normative e verifica strumenti di controllo delle autocertificazioni	07/01/2015	15/02/2015
2	Attività di segreteria e redazione verbale della Commissione Elettorale sulle nuove modalità di nomina degli scrutatori	15/02/2015	30/03/2015
3	Predisposizione e pubblicazione avviso	01/04/2015	15/04/2015
4	Ricezione, verifica e protocollazione delle autocertificazioni pervenute	16/04/2015	30/04/2015
5	Attività di segreteria e redazione verbale della Commissione elettorale di nomina degli scrutatori con le nuove modalità	01/05/2015	11/05/2015
6	Attivazione controllo successivo a campione sulla veridicità delle autocertificazioni	15/06/2015	30/09/2015

**MISURAZIONE RISULTATI RELATIVI ALL'ANNO IN CORSO**

Risultato Atteso	Indicatore di Misurabilità	Dato Atteso
Verbale CEC sulle nuove modalità di nomina degli scrutatori	numero verbale	1
Avviso pubblico per la presentazione delle autocertificazioni	numero avviso	1
Autocertificazioni pervenute	numero autocertificazioni	150
Verbale CEC su nomina degli scrutatori	numero verbale	1
Verbale controllo successivo a campione sulle autocertificazioni pervenute	numero verbale	1



Obiettivo N 

STAFF DEL SINDACO, SEGRETERIA GENERALE E CONTROLLI INTERNI - SERVIZIO AFFARI ISTITUZIONALI

**DENOMINAZIONE DELL'OBBIETTIVO**

Nuova dislocazione e deposito del materiale per l'allestimento dei seggi elettorali presso i plessi scolastici

**Descrizione**

In occasione delle consultazioni elettorali, è necessario provvedere all'allestimento dei seggi elettorali. Fino ad oggi il suddetto materiale era collocato presso alcuni capannoni a disposizione dell'amministrazione e pertanto doveva essere trasportato in ogni singolo seggio; per tale attività, che veniva effettuata da ditta esterna, era prevista ogni volta una spesa consistente ed il materiale che veniva spostato era soggetto a deterioramento. L'obiettivo che si propone è quello di trasferire e stoccare con personale dell'ente il suddetto materiale presso i locali scolastici sede di seggio elettorale, evitando così la necessità del trasporto e del facchinaggio ogniqualvolta si svolgono consultazioni elettorali; ciò comporterà a partire dall'anno 2015 un notevole risparmio di spesa ed una migliore manutenzione del materiale stesso.

**OBIETTIVO PLURIENNALE** No **DATA INIZIO** 07/01/2015 **DATA FINE** 30/06/2015

**OBIETTIVO TRASVERSALE** Si

**ALTRI SETTORI/SERVIZI COINVOLTI**

**SERVIZIO EDILIZIA ISTITUZIONALE, SCOLASTICA E BENI VINCOLATI**

**CRONOPROGRAMMA**

N.	Descrizione Fase	data inizio	data fine
1	Studio fattibilità con ricognizione e verifica della disponibilità di spazi nei plessi scolastici	07/01/2015	31/01/2015
2	Trasporto e collocazione del materiale elettorale nei plessi scolastici	01/02/2015	30/04/2015
3	Allestimento dei seggi elettorali	01/05/2015	30/06/2015

**Art.15 comma 2****Descrizione dell'obiettivo evidenziando i processi di razionalizzazione /riorganizzazione da realizzare per creare effettivi risparmi di bilancio**

In occasione delle consultazioni elettorali, è necessario provvedere all'allestimento dei seggi elettorali. Fino ad oggi il suddetto materiale era collocato presso alcuni capannoni a disposizione dell'amministrazione e pertanto doveva essere trasportato in ogni singolo plesso scolastico per l'allestimento del seggio, per poi essere nuovamente spostato e ricollocato nei magazzini di deposito; per tale attività, che veniva effettuata da ditta esterna, era prevista ogni volta una spesa consistente, ammontante a circa 14.000,00 euro ed il materiale che veniva spostato era soggetto a continuo deterioramento. L'obiettivo che si propone è quello di trasferire e stoccare con personale dell'ente il suddetto materiale direttamente presso i locali che ogni direzione didattica rende disponibili tutto l'anno presso i plessi scolastici sede di seggio elettorale, evitando così la necessità del trasporto e del facchinaggio e del successivo smontaggio ogniqualvolta si svolgono consultazioni elettorali.

**Descrizione degli effettivi risparmi di bilancio da creare**

Lo scopo dell'obiettivo proposto è quello di risparmiare nella spesa del trasporto e del facchinaggio nell'allestimento dei seggi elettorali, tenuto conto che il materiale necessario per l'allestimento degli stessi sarà depositato direttamente presso i locali dei plessi scolastici sedi di seggio, resi disponibili dalle varie direzioni didattiche. Così facendo si prevede un risparmio di circa 14.000,00 euro quantificato in base alle spese sostenute per la stessa attività negli anni passati.

Impegno anno precedente	Quantificazione risparmio	Note suicapitoli utilizzati
702	14000	anno 2014 capitolo utilizzato il n. 87550 - impegno 702

**PERSONALE COINVOLTO**

2008	SETTEMBRINI REDO	Attività di coordinamento tecnica
1414	TOMBOLELLI MASSIMO	Controllo e collocamento materiale nelle scuole
2315	CASTELLI IGINO	Controllo e collocamento materiale nelle scuole
843	BUZZANI ANTONELLO	Controllo e collocamento materiale nelle scuole
3324	IORE PAOLO	Magazzinaggio materiale
2154	GIORGETTI RENZO	Magazzinaggio materiale

Obiettivo N 

STAFF DEL SINDACO, SEGRETERIA GENERALE E CONTROLLI INTERNI - SERVIZIO AFFARI ISTITUZIONALI

4864	GABBIANI CLAUDIO	Controllo e collocamento materiale nelle scuole
1939	CARLESSO LORENZO	Sopralluoghi, individuazione degli spazi, attività di coordinamento
2979	PASCUCCI MARIELLA	Attività di coordinamento
1718	BERNARDINI ELISABETTA	Attività di collegamento con i plessi scolastici



Obiettivo N 164

STAFF DEL SINDACO, SEGRETERIA GENERALE E CONTROLLI INTERNI - SERVIZIO AFFARI ISTITUZIONALI

## DENOMINAZIONE DELL'OBBIETTIVO

Progetto informatizzazione deliberazioni di Giunta Comunale ed atti del Sindaco

## Descrizione

Il progetto si inserisce all'interno di un più ampio progetto di gestione informatizzata dei documenti cartacei e nell'ottica della dematerializzazione dei documenti e si suddivide in due distinte linee di intervento:  
 Linea di intervento n.1 (L.1) - Con il presente obiettivo si propone di introdurre la procedura informatizzata per le deliberazioni della Giunta Comunale che segue la procedura già attuata per le determinazioni dirigenziali, le disposizioni e le ordinanze sindacali, le deliberazioni del Consiglio Comunale. Ciò consentirà un innalzamento della qualità e quantità dei servizi prestati dall'Ente con un beneficio per l'utenza interna ed esterna, con l'eliminazione del materiale cartaceo con notevole risparmio nei costi e con migliore funzionalità del sistema di archiviazione degli atti, totalmente informatizzati. Si evidenzia che la procedura informatizzata consentirà anche che, una volta pubblicate le deliberazioni nell'albo on-line, i documenti siano consultabili sulla sezione "Amministrazione Trasparente" del sito del Comune di Grosseto.  
 Linea di intervento n.2 (L.2) - il progetto mira ad una completa riorganizzazione dell'attuale sistema di tenuta degli atti del Sindaco; in particolare mira a gestire, archiviare e rendere accessibili informaticamente gli atti del Sindaco.

OBBIETTIVO PLURIENNALE No

DATA INIZIO 01/09/2015

DATA FINE 31/12/2015

OBBIETTIVO TRASVERSALE Si

ALTRI SETTORI/SERVIZI COINVOLTI

STAFF DEL SINDACO

## CRONOPROGRAMMA

N.	Descrizione Fase	data inizio	data fine
1	Linea di intervento L1 - approfondimento ed analisi della nuova procedura informatizzata	01/09/2015	30/09/2015
2	L1 - attività di formazione del personale dell'Ente	01/10/2015	31/10/2015
3	L1 - abilitazione per l'accesso al programma per tutti i Servizi dell'Ente	01/11/2015	15/11/2015
4	L1 - sperimentazione procedura	16/11/2015	14/12/2015
5	L1 - attivazione procedura	15/12/2015	31/12/2015
6	Linea di intervento n. 2 - coordinamento dei lavori	01/09/2015	31/12/2015
7	L2 - esame, selezione e depurazione dei dati sensibili degli atti da archiviare	01/09/2015	15/10/2015
8	L2 - archiviazione informatica	01/10/2015	15/11/2015
9	L2 - pubblicazione dei dati all'esterno	01/11/2015	30/11/2015
10	L2 - movimentazione cartaceo verso l'archivio	01/12/2015	31/12/2015

## Art.15 comma 5

## Descrizione del nuovo servizio che si intende attivare o dei miglioramenti da apportare ad un servizio

L1- l'obiettivo prevede la completa informatizzazione delle deliberazioni di G.C. eliminando la circolazione di documenti cartacei ed introducendo un sistema di archiviazione totalmente informatizzato.

L2-con il progetto si mira ad archiviare, gestire e rendere accessibili informaticamente nel periodo 2002/2007 le ordinanze sindacali per un totale di n. 1808 e le disposizioni sindacali per un totale di n.596.

## Descrizione dello stato attuale, criticità esistenti e/o bisogni utenti rilevati

L1 - attualmente le proposte di deliberazione della G.C., con i relativi allegati, pervengono all'ufficio deliberazioni in formato cartaceo e dopo l'approvazione della G.C. sono scannerizzate per la pubblicazione sul sito dell'Ente e conservate in cartaceo presso l'ufficio predetto.

L2 - attualmente l'archiviazione di tali atti è solo di tipo cartaceo, comporta problemi di spazio e sicurezza e la ricerca degli stessi è effettuata consultando solo un elenco manoscritto.

## Descrizione dei risultati concreti previsti, loro impatto sui bisogni e visibilità

L1 - eliminazione dei documenti cartacei (con riduzione di problemi di spazio e di sicurezza) inoltre, tramite software, del testo al dirigente competente - successivo inoltre all'ufficio delibere - gestione ed archiviazione informatizzata - pubblicazione sul sito dell'Ente "Amm.ne trasparente" - consultazione on-line.

L2 - archiviazione informatica - migliore consultazione e accessibilità interna ed esterna degli atti - recupero spazi e sicurezza ambienti, ottimizzazione iter lavorativo.



Obiettivo N 164

STAFF DEL SINDACO, SEGRETERIA GENERALE E CONTROLLI INTERNI - SERVIZIO AFFARI ISTITUZIONALI

**Descrizione del ruolo determinante del personale interno nel raggiungimento dell'obiettivo**

L1 - il personale interno con l'ausilio del SED è determinante nell'attuazione del progetto e raggiungimento dei risultati perchè impegnato direttamente nell'analisi della procedura, nella formazione del personale dell'Ente e nella gestione informatizzata delle sedute della G.C.

L2 - il personale interno è determinante nella attuazione del progetto e raggiungimento dei risultati perchè impegnato direttamente nella selezione degli atti della loro scannerizzazione e pubblicazione sul sito dell'Ente



Obiettivo N 164

STAFF DEL SINDACO, SEGRETERIA GENERALE E CONTROLLI INTERNI - SERVIZIO AFFARI ISTITUZIONALI

Strumento di misurazione			Indicatore	Dato Partenza	Dato Atteso
130	421	L1 - creazione procedura informatizzata per gestione deliberazione di G.C.	numero	0	1
131	421	L1 - deliberazioni di G.C. gestite tramite procedura informatizzata (entro il 31/12/2015)	percentuale	0	100%
132	421	L2 - atti resi accessibili in via informatica all'esterno	numero	0	1800

## PERSONALE COINVOLTO

4731	VENANZI MARIO	coordinamento linee di intervento L1, L2.
2979	PASCUCCI MARIELLA	attività di coordinamento linea di intervento L1
1054	BERNARDINI ROBERTA	L1 gestione procedura informatizzata
2208	RIGHINI LORENZA	L1 gestione procedura informatizzata
1728	GIULIARINI ANTONELLA	L1 gestione procedura informatizzata
1118	TIBERI ANTONELLA	L2 esame, depurazione, archiviazione, pubblicazione movimentazione
2656	CORSINI ALESSANDRO	L2 esame, depurazione, archiviazione, pubblicazione movimentazione
1306	GUERRINI CINZIA	L2 esame, depurazione, archiviazione, pubblicazione movimentazione



Obiettivo N 165

STAFF DEL SINDACO, SEGRETERIA GENERALE E CONTROLLI INTERNI - SERVIZIO AFFARI ISTITUZIONALI

## DENOMINAZIONE DELL'OBBIETTIVO

Nuove modalità di comunicazione telematica tra Comuni in materia elettorale

## Descrizione

L'art.6 del D.D. 09/02/2012, n. 5, convertito dalla legge 04/04/2012, n. 32, ha stabilito che le comunicazioni e le trasmissioni tra Comuni di atti e documenti, previsti dal Testo Unico delle liste elettorali, approvato con DPR 20/03/1967, n. 223, vengano effettuate esclusivamente in modalità telematica in conformità alle disposizioni del D.Lgs.07/03/2005, n. 82 (Codice di amministrazione digitale) Tale previsione impone una revisione delle procedure fino ad oggi attuate e consente di trasmettere telematicamente ai Comuni di immigrazione degli elettori cancellati un nuovo modello 3d con un file formato .xml senza più inviare per posta il modello di trasmissione 3D/a, nè il modello 3D/ b di ricevuta, nè il fascicolo personale dell'elettore. Pertanto, nelle revisioni dinamiche ordinarie e straordinarie dovrà essere evitata la trasmissione per corrispondenza della documentazione cartacea al Comune di immigrazione ed in sua sostituzione, dovrà essere inviato telematicamente il modello 3d con un file formato.xml per ogni singolo elettore trasferito, conformemente a quanto previsto dal Decreto Ministeriale 12/02/2014. Ciò consentirà di eliminare la circolazione di documenti cartacei tra comuni.

OBIETTIVO PLURIENNALE No

DATA INIZIO 01/01/2015

DATA FINE 31/12/2015

OBIETTIVO TRASVERSALE No

## CRONOPROGRAMMA

N.	Descrizione Fase	data inizio	data fine
1	Approfondimento della normativa e predisposizione applicativo per la produzione dei nuovi modelli .xml	01/01/2015	31/01/2015
2	Verifica corretta predisposizione e ricezione dei files prodotti per eventuali correttivi all'applicativo	31/01/2015	28/02/2015
3	Messa a regime della nuova procedura di estrazione e trasmissione dati	01/03/2015	31/12/2015

## MISURAZIONE RISULTATI RELATIVI ALL'ANNO IN CORSO

Risultato Atteso	Indicatore di Misurabilità	Dato Atteso
Creazione del file-modello in formato .xml con i dati dell'archivio elettorale	numero	1
Comunicazioni di cancellazione degli elettori emigrati trattate in maniera informatizzata	percentuale	100%
Applicazione delle nuove procedure alle revisioni delle liste elettorali	numero	3

Obiettivo N 

STAFF DEL SINDACO, SEGRETERIA GENERALE E CONTROLLI INTERNI - SERVIZIO AFFARI LEGALI

**DENOMINAZIONE DELL'OBBIETTIVO**

Controversia pendente fra il Comune di Grosseto, Cavalli Anna Maria e Cavalli Diana Maria

**Descrizione**

L'obiettivo, in continuazione rispetto a quanto previsto nel 2014, si propone di attuare la necessaria attività di consulenza giuridico legale, nella fase successiva alla emissione della Sentenza Corte di Appello di Firenze, I Sez. Civile, n. 868/2013 attraverso la partecipazione a riunioni. Verrà inoltre espletata attività di consulenza rivolta alla redazione di eventuale bozza di atto transattivo fra le parti suindicate. Il raggiungimento del risultato atteso è sottoposto a condizione di raggiungere l'accordo di transazione.

**OBIETTIVO PLURIENNALE** No**DATA INIZIO** 04/05/2015**DATA FINE** 31/12/2015**OBIETTIVO TRASVERSALE** No**CRONOPROGRAMMA**

N.	Descrizione Fase	data inizio	data fine
1	Incontri volti alla definizione della procedura da adottare	04/05/2015	31/12/2015
2	Redazione eventuale atto di transazione	04/05/2015	31/12/2015
3	Predisposizione delibera di riconoscimento fuori bilancio a seguito atto di transazione (competenza Settore Lavori Pubblici)	01/06/2015	31/12/2015

**MISURAZIONE RISULTATI RELATIVI ALL'ANNO IN CORSO**

Risultato Atteso	Indicatore di Misurabilità	Dato Atteso
Redazione atto di transazione (solo se raggiunto accordo)	numero	1
Incontri con altri servizi coinvolti ed eventualmente controparti	numero	5

Obiettivo N 

STAFF DEL SINDACO, SEGRETERIA GENERALE E CONTROLLI INTERNI - SERVIZIO AFFARI LEGALI

**DENOMINAZIONE DELL'OBIETTIVO**

Confisca terreno oggetto di lottizzazione abusiva sito in località Pollino, via Marrucheto (GR) - CAV "I Girasoli"

**Descrizione**

L'obiettivo in continuazione con quanto raggiunto nel 2014 ed in applicazione di quanto disposto con Delibera di G.C. n. 462/2014 si propone di attivare l'azione vera e propria di confisca degli immobili in oggetto, attraverso incarico di patrocinio esterno e/o congiunto con il Legale dell'Ente; si concretizza, inoltre, nell'attività di consulenza e verifica dei vari steps dell'operazione.

<b>OBIETTIVO PLURIENNALE</b>	Si	<b>DATA INIZIO</b>	02/01/2015	<b>DATA FINE</b>	31/12/2016
------------------------------	----	--------------------	------------	------------------	------------

<b>OBIETTIVO TRASVERSALE</b>	No
------------------------------	----

**CRONOPROGRAMMA**

N.	Descrizione Fase	data inizio	data fine
1	Incontro con i servizi coinvolti per la verifica e l'attuazione della procedura	15/05/2015	30/11/2015
2	Predisposizione atti di incarico	15/05/2015	31/12/2015
3	Presentazione incidente di esecuzione	01/11/2015	31/12/2015
4	Procedura giudiziale di acquisizione - deposito ricorso	01/01/2016	31/12/2016

**MISURAZIONE RISULTATI RELATIVI ALL'ANNO IN CORSO**

Risultato Atteso	Indicatore di Misurabilità	Dato Atteso
Atto di incarico a legale esterno	numero	2
Presentazione incidente di esecuzione	numero	1



Obiettivo N 

STAFF DEL SINDACO, SEGRETERIA GENERALE E CONTROLLI INTERNI - SERVIZIO AFFARI LEGALI

**DENOMINAZIONE DELL'OBIETTIVO**

Confisca immobili RTA "Il Castiglione"

**Descrizione**

L'obiettivo si propone di attivare la procedura di confisca degli immobili abusivamente lottizzati facenti parte della RTA "Il Castiglione" sita in Grosseto, via Castiglione n. 117, in ossequio al disposto della Sentenza della Corte di Appello di Firenze, Sez. III Penale, n. 2234/2013.

**OBIETTIVO PLURIENNALE**

Si

**DATA INIZIO**

01/06/2015

**DATA FINE**

31/12/2016

**OBIETTIVO TRASVERSALE**

No

**CRONOPROGRAMMA**

N.	Descrizione Fase	data inizio	data fine
1	Incontro con i Servizi interessati	01/06/2015	31/12/2015
2	Predisposizione deliberazione di indirizzo	01/09/2015	31/10/2015
3	Attivazione procedura di confisca	01/11/2015	31/12/2016

**MISURAZIONE RISULTATI RELATIVI ALL'ANNO IN CORSO**

Risultato Atteso	Indicatore di Misurabilità	Dato Atteso
Incontro con i Servizi interessati	numero	1
Predisposizione deliberazione di indirizzo	numero	1
Attivazione procedura di confisca	numero	1

Obiettivo N 

STAFF DEL SINDACO, SEGRETERIA GENERALE E CONTROLLI INTERNI - SERVIZIO AFFARI LEGALI

**DENOMINAZIONE DELL'OBIETTIVO**

Recupero somme in danno

**Descrizione**

L'obiettivo consiste nel recupero in danno di somme dovute da ex dipendente comunale.

**OBIETTIVO PLURIENNALE**

No

**DATA INIZIO**

01/03/2015

**DATA FINE**

30/11/2015

**OBIETTIVO TRASVERSALE**

No

**CRONOPROGRAMMA**

N.	Descrizione Fase	data inizio	data fine
1	Richiesta in via extragiudiziale	01/03/2015	31/03/2015
2	Eventuale recupero in via giudiziale - notifica atto di citazione	01/07/2015	30/11/2015

**MISURAZIONE RISULTATI RELATIVI ALL'ANNO IN CORSO**

Risultato Atteso	Indicatore di Misurabilità	Dato Atteso
Invio richiesta recupero extragiudiziale	numero	1
Notifica atto di citazione (solo se non va a buon fine la richiesta in via bonaria)	numero	1

Obiettivo N 

STAFF DEL SINDACO, SEGRETERIA GENERALE E CONTROLLI INTERNI - SERVIZIO AFFARI LEGALI

**DENOMINAZIONE DELL'OBIETTIVO**

Pubblicazione dei dati relativi agli incarichi di patrocinio legale

**Descrizione**

L'obiettivo consiste nell'applicazione dei contenuti dell'avviso dell'ANAC (ex CIVIT) del 17/09/2013.

**OBIETTIVO PLURIENNALE**

No

**DATA INIZIO**

01/06/2015

**DATA FINE**

31/12/2015

**OBIETTIVO TRASVERSALE**

No

**CRONOPROGRAMMA**

N.	Descrizione Fase	data inizio	data fine
1	Richiesta dati necessari ai soggetti incaricati	01/06/2015	31/12/2015
2	Inserimento dati recuperati	01/06/2015	31/12/2015

**MISURAZIONE RISULTATI RELATIVI ALL'ANNO IN CORSO**

Risultato Atteso	Indicatore di Misurabilità	Dato Atteso
Realizzazione modulo unico	numero	2
Inserimento dati	numero	123
Pubblicazione dati	numero	123

Obiettivo N 

STAFF DEL SINDACO, SEGRETERIA GENERALE E CONTROLLI INTERNI - SERVIZIO AFFARI LEGALI

**DENOMINAZIONE DELL'OBIETTIVO**

Adeguamento alle regole tecniche di cui al DPCM 03.12.2013

**Descrizione**

L'obiettivo consiste nell'adeguamento alle regole tecniche del DPCM 03.12.2013 relative alla gestione del protocollo informatico e dei flussi documentali, in particolare alla adozione del Manuale di gestione.

**OBIETTIVO PLURIENNALE**

No

**DATA INIZIO**

01/05/2015

**DATA FINE**

12/10/2015

**OBIETTIVO TRASVERSALE**

No

**CRONOPROGRAMMA**

N.	Descrizione Fase	data inizio	data fine
1	Nomina del Responsabile del protocollo informatico	01/05/2015	30/06/2015
2	Aggiornamento Manuale di gestione del protocollo informatico e dei flussi documentali	01/07/2015	12/10/2015

**MISURAZIONE RISULTATI RELATIVI ALL'ANNO IN CORSO**

Risultato Atteso	Indicatore di Misurabilità	Dato Atteso
Atto di nomina Responsabile Protocollo informatico e Flussi documentali	numero	1
Partecipazione corso di formazione	numero	1
Redazione manuale aggiornato e sua trasmissione al dirigente	numero	1

Obiettivo N 

STAFF DEL SINDACO, SEGRETERIA GENERALE E CONTROLLI INTERNI - SERVIZIO AFFARI LEGALI

**DENOMINAZIONE DELL'OBIETTIVO**

Appalto servizio postale

**Descrizione**

L'obiettivo si propone di appaltare il servizio postale dell'Ente attualmente gestito con vari contratti da Poste Italiane.

**OBIETTIVO PLURIENNALE**

Si

**DATA INIZIO**

01/06/2015

**DATA FINE**

31/05/2016

**OBIETTIVO TRASVERSALE**

Si

**ALTRI SETTORI/SERVIZI COINVOLTI**

SERVIZIO PROVVEDITORATO

**CRONOPROGRAMMA**

N.	Descrizione Fase	data inizio	data fine
1	Redazione capitolato	01/06/2015	30/09/2015
2	Approvazione atti di gara	01/06/2015	31/10/2015
3	Pubblicazione bando	01/11/2015	31/12/2015
4	Aggiudicazione definitiva	01/01/2016	31/05/2016

**MISURAZIONE RISULTATI RELATIVI ALL'ANNO IN CORSO**

Risultato Atteso	Indicatore di Misurabilità	Dato Atteso
D.D. di avvio del procedimento	numero	1
Pubblicazione avviso di gara	numero	1

Obiettivo N 

STAFF DEL SINDACO, SEGRETERIA GENERALE E CONTROLLI INTERNI - SERVIZIO AFFARI LEGALI

**DENOMINAZIONE DELL'OBIETTIVO**

Esame contenzioso passivo

**Descrizione**

L'obiettivo si propone la disamina delle cause pendenti, inerenti la domanda che potrebbero comportare eventuali esborsi da parte del Comune per somme eguali o superiori ad Euro 50.000,00.

**OBIETTIVO PLURIENNALE**

No

**DATA INIZIO**

20/05/2015

**DATA FINE**

31/12/2015

**OBIETTIVO TRASVERSALE**

No

**CRONOPROGRAMMA**

N.	Descrizione Fase	data inizio	data fine
1	Disamina cause pendenti	20/05/2015	30/11/2015
2	Relazione	01/12/2015	31/12/2015

**MISURAZIONE RISULTATI RELATIVI ALL'ANNO IN CORSO**

Risultato Atteso	Indicatore di Misurabilità	Dato Atteso
Elenco cause pendenti	numero	1
Redazione relazione e sua trasmissione al dirigente	numero	1

Obiettivo N 

STAFF DEL SINDACO, SEGRETERIA GENERALE E CONTROLLI INTERNI - SERVIZIO CONTROLLI INTERNI

**DENOMINAZIONE DELL'OBIETTIVO**

Lavori di ristrutturazione edificio residenziale "Il Poggio" - Presentazione richiesta di finanziamento Bando RT Interventi sociali

**Descrizione**

L'obiettivo prevede la raccolta, la verifica e la predisposizione della documentazione e di tutte le informazioni necessarie per la presentazione della richiesta di contributo alla Regione Toscana, ai sensi del Bando per l'assegnazione di contributi per progetti di investimento sociale di cui alla D.G.R. n. 1172/2014 per il progetto di ristrutturazione dell'edificio pubblico residenziale "Il Poggio" a Roselle.

L'intervento prevede un investimento complessivo pari ad Euro 800.0000 ed una richiesta di contributo alla Regione pari ad Euro 386.000.

OBIETTIVO PLURIENNALE No

DATA INIZIO 01/01/2015

DATA FINE 19/02/2015

OBIETTIVO TRASVERSALE Si

ALTRI SETTORI/SERVIZI COINVOLTI

SERVIZIO EDILIZIA ISTITUZIONALE, SCOLASTICA E BENI VINCOLATI

**CRONOPROGRAMMA**

N.	Descrizione Fase	data inizio	data fine
1	Analisi bando, richiesta chiarimenti e trasmissione informativa ai servizi interessati	01/01/2015	21/01/2015
2	Raccolta materiali e incontri con i referenti del Servizio Edilizia istituzionale, scolastica e beni vincolati	21/01/2015	18/02/2015
3	Predisposizione documentazione da trasmettere	21/01/2015	18/02/2015
4	Trasmissione richiesta di contributo	17/02/2015	19/02/2015

**MISURAZIONE RISULTATI RELATIVI ALL'ANNO IN CORSO**

Risultato Atteso	Indicatore di Misurabilità	Dato Atteso
Trasmissione n. 1 richiesta di contributo entro i termini dell'avviso regionale	Data (entro il)	19/02/2015

Obiettivo N 

STAFF DEL SINDACO, SEGRETERIA GENERALE E CONTROLLI INTERNI - SERVIZIO CONTROLLI INTERNI

**DENOMINAZIONE DELL'OGGETTO**

Presentazione progetti da inserire nel Piano regionale triennale e nei Piani annuali di edilizia scolastica per la Regione Toscana di cui all'art. 10 D.L. n. 104/2013 conv. L. n. 128/2013

**Descrizione**L'obiettivo prevede la raccolta, la verifica e la predisposizione della documentazione e di tutte le informazioni necessarie per la presentazione on-line, tramite il portale [www.ediliziascolastica.regione.toscana.it](http://www.ediliziascolastica.regione.toscana.it) di n. 4 interventi edilizi tesi alla riqualificazione e all'adeguamento per i seguenti edifici scolastici:

- via Corelli - Mascagni;
- via Einaudi;
- via Mazzini;
- via Meda.

Nel complesso gli interventi prevedono una richiesta di contributo di Euro 1.248.000 a fronte di in costo cumulativo pari a Euro 1.430.000.

<b>OBIETTIVO PLURIENNALE</b>	No	<b>DATA INIZIO</b>	17/02/2015	<b>DATA FINE</b>	05/03/2015
------------------------------	----	--------------------	------------	------------------	------------

<b>OBIETTIVO TRASVERSALE</b>	Si
------------------------------	----

**ALTRI SETTORI/SERVIZI COINVOLTI****SERVIZIO EDILIZIA ISTITUZIONALE, SCOLASTICA E BENI VINCOLATI****CRONOPROGRAMMA**

N.	Descrizione Fase	data inizio	data fine
1	Analisi bando e selezione progetti	17/02/2015	20/02/2015
2	Raccolta materiali e incontro con i referenti del Servizio Edilizia istituzionale, scolastica e beni vincolati	20/02/2015	03/03/2015
3	Inserimento on-line dei dati e dei documenti richiesti	20/02/2015	03/03/2015
4	Trasmissione richieste di contributo	03/03/2015	05/03/2015

**MISURAZIONE RISULTATI RELATIVI ALL'ANNO IN CORSO**

Risultato Atteso	Indicatore di Misurabilità	Dato Atteso
Trasmissione n. 4 richieste di contributo entro i termini dell'avviso regionale	Data (entro il)	05/03/2015



Obiettivo N 

STAFF DEL SINDACO, SEGRETERIA GENERALE E CONTROLLI INTERNI - SERVIZIO CONTROLLI INTERNI

**DENOMINAZIONE DELL'OGGETTO**

Predisposizione Rapporto di controllo strategico 2014

**Descrizione**

Nel quadro dei controlli interni stabiliti per gli Enti locali il nostro Comune è chiamato, a partire dall'anno 2014, ad attivare il controllo strategico, previsto dall'art. 147- ter del TUEL. Tale norma infatti afferma che, 'per verificare lo stato di attuazione dei programmi, secondo le linee approvate dal Consiglio, l'ente locale definisce, secondo la propria autonomia organizzativa, metodologie di controllo strategico finalizzate alla rilevazione dei risultati conseguiti rispetto agli obiettivi predefiniti', così come 'degli aspetti economico-finanziari connessi ai risultati ottenuti'. Nell'analisi dell'attuazione delle strategie fondamentali per l'ente, il sistema di controllo strategico deve focalizzare anche l'impatto sui cittadini, essendo anche finalizzato alla rilevazione, ad esempio, 'degli aspetti socio-economici'.

Lo Statuto comunale approfondisce il dettato normativo, affermando che: 'la valutazione ed il controllo strategico sono volti a valutare l'adeguatezza delle scelte compiute in sede di attuazione dei piani, programmi e altri strumenti di determinazione dell'indirizzo politico, in termini di congruenza tra risultati conseguiti ed obiettivi'. A sua volta, il Regolamento sui controlli interni, nel ribadire il dispositivo statutario, stabilisce che il controllo strategico, nell'esaminare l'andamento della gestione dell'Ente, rileva in particolare i risultati conseguiti rispetto agli obiettivi contenuti nelle Linee programmatiche di mandato del Sindaco. Tale attività è attuata dal Segretario Generale che si avvale del servizio di auditing interno.

Il Servizio Controlli interni, in relazione al quadro normativo sopra riportato, redigerà per il primo anno il 'Rapporto di controllo strategico 2014' articolandolo in due parti:

- la prima parte raccoglierà un'indagine sull'efficacia delle politiche attuate dall'Ente attraverso la rilevazione e la rappresentazione di una serie di indicatori statistici riferiti all'ambito demografico, socio-culturale, economico, ambientale del territorio ed agli indicatori finanziari dell'Amministrazione;
- la seconda parte riassumerà tutte le attività e le iniziative poste in essere nell'anno 2014.

<b>OBIETTIVO PLURIENNALE</b>	No	<b>DATA INIZIO</b>	01/01/2015	<b>DATA FINE</b>	31/07/2015
<b>OBIETTIVO TRASVERSALE</b>	No				

**CRONOPROGRAMMA**

N.	Descrizione Fase	data inizio	data fine
1	Raccolta informazioni, dati statistici e indicatori	01/01/2015	30/04/2015
2	Analisi atti dell'Ente e risultati degli obiettivi contenuti nel PEG 2014	01/01/2015	30/04/2015
3	Stesura rapporto	01/03/2015	15/05/2015
4	Predisposizione deliberazione di G.C.	15/04/2015	15/05/2015
5	Predisposizione deliberazione di C.C.	01/05/2015	31/07/2015

**MISURAZIONE RISULTATI RELATIVI ALL'ANNO IN CORSO**

Risultato Atteso	Indicatore di Misurabilità	Dato Atteso
Invio proposta di Deliberazione di G.C.	numero	1
Invio proposta di Deliberazione di C.C.	numero	1

Obiettivo N 

STAFF DEL SINDACO, SEGRETERIA GENERALE E CONTROLLI INTERNI - SERVIZI DEMOGRAFICI

**DENOMINAZIONE DELL'OBIETTIVO**

Revisione della modulistica utilizzata per le autorizzazioni all'esumazione, all'estumulazione, alla traslazione, alla riduzione a resti mortali ordinaria e straordinaria

**Descrizione**

Con questo progetto ci proponiamo di creare un modello di modulistica chiaro e soprattutto analogo per tutte le ditte di Onoranze Funebri presenti sul territorio.

**OBIETTIVO PLURIENNALE**

No

**DATA INIZIO**

01/05/2015

**DATA FINE**

31/12/2015

**OBIETTIVO TRASVERSALE**

No

**CRONOPROGRAMMA**

N.	Descrizione Fase	data inizio	data fine
1	Analisi della modulistica attualmente utilizzata	01/05/2015	31/05/2015
2	Analisi relativa alle metodologie di utilizzo da parte delle ditte	01/06/2015	30/06/2015
3	Scelta di un metodo condivisibile dalle ditte	01/07/2015	31/08/2015
4	Redazione dei nuovi modelli	01/09/2015	31/12/2015

**MISURAZIONE RISULTATI RELATIVI ALL'ANNO IN CORSO**

Risultato Atteso	Indicatore di Misurabilità	Dato Atteso
Revisione e nuova redazione della modulistica per autorizzazioni al trattamento delle salme ordinario e straordinario	numero nuova modulistica	almeno 2

Obiettivo N 

STAFF DEL SINDACO, SEGRETERIA GENERALE E CONTROLLI INTERNI - SERVIZI DEMOGRAFICI

**DENOMINAZIONE DELL'OBIETTIVO**

Informatizzazione Fogli di Famiglia - Proseguimento

**Descrizione**

Prosegue la scansione dell'archivio cartaceo dei Fogli di Famiglia anagrafici con la digitalizzazione di altre 5000 unità.

**OBIETTIVO PLURIENNALE**

No

**DATA INIZIO**

01/01/2015

**DATA FINE**

31/12/2015

**OBIETTIVO TRASVERSALE**

No

**CRONOPROGRAMMA**

N.	Descrizione Fase	data inizio	data fine
1	Scansione dei fogli di famiglia anagrafici	01/01/2015	30/09/2015
2	Digitalizzazione dei fogli scansionati	01/10/2015	31/12/2015

**MISURAZIONE RISULTATI RELATIVI ALL'ANNO IN CORSO**

Risultato Atteso	Indicatore di Misurabilità	Dato Atteso
Scansione e digitalizzazione dei fogli di famiglia anagrafici	numero fogli	5000

Obiettivo N 

STAFF DEL SINDACO, SEGRETERIA GENERALE E CONTROLLI INTERNI - SERVIZI DEMOGRAFICI

**DENOMINAZIONE DELL'OBIETTIVO**

Una scelta in "Comune"

**Descrizione**

Una scelta in comune per la donazione di organi, si propone l'attivazione di un servizio per la registrazione della dichiarazione di volontà del cittadino sulla donazione di organi, come previsto dall'art. 43 del D.L. n. 69/2013 convertito in L. n. 98/2013.

**OBIETTIVO PLURIENNALE** No**DATA INIZIO** 01/01/2015**DATA FINE** 31/12/2015**OBIETTIVO TRASVERSALE** No**CRONOPROGRAMMA**

N.	Descrizione Fase	data inizio	data fine
1	Studio della normativa di riferimento	01/01/2015	31/07/2015
2	Incontri informativi con delegati ASL	01/01/2015	30/10/2015
3	Redazione della proposta di Delibera di Giunta	01/01/2015	31/12/2015

**MISURAZIONE RISULTATI RELATIVI ALL'ANNO IN CORSO**

Risultato Atteso	Indicatore di Misurabilità	Dato Atteso
Redazione proposta di delibera di indirizzo della Giunta Comunale e suo invio al Dirigente	numero invii	1



Obiettivo N 166

STAFF DEL SINDACO, SEGRETERIA GENERALE E CONTROLLI INTERNI - SERVIZI DEMOGRAFICI

## DENOMINAZIONE DELL'OBBIETTIVO

Nuovi servizi agli utenti

## Descrizione

Il progetto porta avanti il miglioramento dei servizi a favore degli utenti attraverso due distinte linee di intervento: con la prima si intende rendere disponibili in forma digitale le autorizzazioni alla cremazione, dispersione e affidamento delle ceneri, procedimenti ad oggi ancora realizzati in forma cartacea; con la seconda si mira all'attivazione di una agenda elettronica per prenotare il rilascio della carta di Identità Elettronica su appuntamento.

OBIETTIVO PLURIENNALE No

DATA INIZIO 01/01/2015

DATA FINE 31/12/2015

OBIETTIVO TRASVERSALE No

## CRONOPROGRAMMA

N.	Descrizione Fase	data inizio	data fine
1	Modifica del gestionale informatico dello stato civile (L1)	01/01/2015	31/05/2015
2	Caricamento dei dati pregressi dal 2007 alla data odierna (L1)	01/06/2015	30/09/2015
3	Riunioni di coordinamento e comunicazioni all'utenza relative alle modalità di variazione del servizio, sia a mezzo stampa, sia sul sito (L2)	01/06/2015	30/07/2015
4	Attivazione di un'agenda elettronica in rete per fissare gli appuntamenti (L2)	01/06/2015	30/06/2015
5	Inizio ricezione degli appuntamenti (L2)	01/07/2015	31/12/2015
6	Inizio di attività di rilascio delle CIE su appuntamento (L2)	15/07/2015	31/12/2015
7	Rilascio delle autorizzazioni alla cremazione, dispersione e affidamento con procedura informatizzata (L1)	01/10/2015	31/12/2015

## Art.15 comma 5

## Descrizione del nuovo servizio che si intende attivare o dei miglioramenti da apportare ad un servizio

(L1) Si intende modificare la configurazione del gestionale informatico dello stato civile, affinché risulti in grado di numerare e quindi storicizzare i dati relativi alle autorizzazioni alla cremazione e dispersione e affidamento delle ceneri.

(L2) Si intende modificare un servizio esistente apportando un miglioramento sostanziale spesso suggerito anche dall'utenza. Si prevede l'attivazione di un'agenda in rete che ci permetta di rilasciare le carte d'identità elettroniche su appuntamento.

## Descrizione dello stato attuale, criticità esistenti e/o bisogni utenti rilevati

(L1) Attualmente il gestionale provvede alla sola formazione del corpo dell'atto, che viene numerato manualmente e conservato in copia cartacea. La criticità attuale si evidenzia in caso di ricerca di un'autorizzazione pregressa oltre allo spazio necessario per l'archiviazione;

(L2) la criticità di maggior rilevanza è sicuramente rappresentata dai tempi di attesa troppo lunghi che creano stati di tensione tra gli utenti ed il personale di servizio.

## Descrizione dei risultati concreti previsti, loro impatto sui bisogni e visibilità

(L1) L'informatizzazione comporterà: non sarà più necessario consultare il faldone cartaceo, riduzione dello spazio di conservazione, facilità e velocità di consultazione

(L2) regolazione del flusso di accesso dei cittadini richiedenti il rilascio della CIE; drastica riduzione della conflittualità tra operatori e utenti; ridotta al minimo la possibilità di negare completamente il rilascio del documento.

## Descrizione del ruolo determinante del personale interno nel raggiungimento dell'obiettivo

(L1) Il personale in collaborazione con la softer house deve provvedere a modificare la configurazione del gestionale ed inoltre caricare i dati pregressi delle autorizzazioni alla cremazione, affidamento e dispersione dal 2007 ad oggi.

(L2) Il ruolo del personale interno, oltre ad operare per la creazione dell'agenda, sarà quello di tenerla aggiornata e di informare l'utenza in relazione alla nuova modalità di funzionamento del servizio.



Obiettivo N 166

STAFF DEL SINDACO, SEGRETERIA GENERALE E CONTROLLI INTERNI - SERVIZI DEMOGRAFICI

Strumento di misurazione			Indicatore	Dato Partenza	Dato Atteso
139	424	(L1) Modifica delle configurazioni del gestionale informatico	numero modifiche	0	1
140	424	(L1) Caricamento dati pregressi dal 2007 al 2014	numero autorizzazioni caricate	0	2125
141	424	(L1) Gestione informatizzata rilascio autorizzazioni (dal 01/10/2015)	% richieste trattate in via informatizzata	0	100%
142	424	(L2) Creazione Agenda informatica online	numero	0	1
143	424	(L2) Comunicazione all'utenza: cartellonistica interna, comunicazione sul sito istituzionale e comunicato stampa	numero per ogni tipo	0	almeno 1
144	424	(L2) Rilascio CIE su appuntamento	numero CIE rilasciate	0	1500

## PERSONALE COINVOLTO

795	MENGHETTI MASSIMO	L1 e L2 Coordinamento e supervisione
2975	SANI LUCIA	L1 Verifica e applicazioni di modifica del gestionale ed inserimento dei dati pregressi
1372	TIBERI ROSANNA	L1 Verifica e applicazioni di modifica del gestionale ed inserimento dei dati pregressi
1831	VESTRI CINZIA	L1 e L2
3120	BERNARDINI ORELLA	L2 Gestione operativa progetto e gestione appuntamenti
1704	MAGI RITA	L2 Gestione operativa progetto e gestione appuntamenti

Obiettivo N 

ORGANIZZAZIONE RISORSE UMANE E SED - SERVIZIO PROGRAMMAZIONE, GESTIONE E CONTROLLO DELLA SPESA

**DENOMINAZIONE DELL'OBIETTIVO**

Estratto conto previdenziale dipendenti dell'Ente

**Descrizione**

Creazione dell'estratto conto previdenziale dei dipendenti dell'Ente costantemente aggiornato al 31/12 dell'anno precedente e immediatamente stampabile su richiesta.

**OBIETTIVO PLURIENNALE**

Si

**DATA INIZIO**

01/01/2015

**DATA FINE**

31/12/2016

**OBIETTIVO TRASVERSALE**

No

**CRONOPROGRAMMA**

N.	Descrizione Fase	data inizio	data fine
1	Ricostruzione situazione economico-previdenziale di tutti i dipendenti di età superiore a 55 anni	01/01/2015	31/08/2015
2	Ricostruzione carriera lavorativa di tutti i dipendenti di età inferiore a 55 anni	01/09/2015	31/12/2015
3	Ricostruzione situazione economico-previdenziale di tutti i dipendenti di età inferiore a 55 anni	01/01/2016	31/12/2016

**MISURAZIONE RISULTATI RELATIVI ALL'ANNO IN CORSO**

Risultato Atteso	Indicatore di Misurabilità	Dato Atteso
Elaborazione estratto conto assicurativo di tutti i dipendenti di età superiore a 55 anni	numero modelli PA04	215
Ricostruzione carriera lavorativa di tutti i dipendenti di età inferiore a 55 anni	numero carriere lavorative ricostruite	297

Obiettivo N 

ORGANIZZAZIONE RISORSE UMANE E SED - SERVIZIO PROGRAMMAZIONE, GESTIONE E CONTROLLO DELLA SPESA

**DENOMINAZIONE DELL'OBIETTIVO**

Informatizzazione autorizzazione straordinario

**Descrizione**

L'Amministrazione dispone di un applicativo informatico per la gestione del personale. Tramite l'applicativo, dirigenti e funzionari controllano la presenza in servizio dei dipendenti, il loro cartellino presenze ed autorizzano tutte le assenze (ferie, permessi, ecc.) e gestiscono le anomalie. L'applicativo viene ora esteso anche all'autorizzazione per l'effettuazione del lavoro straordinario. In questo modo, il gestionale viene completato, si facilita il controllo dei dirigenti e dei funzionari sullo straordinario, si standardizza la modalità di autorizzazione e si elimina il cartaceo.

**OBIETTIVO PLURIENNALE**

No

**DATA INIZIO**

01/01/2015

**DATA FINE**

31/12/2015

**OBIETTIVO TRASVERSALE**

No

**CRONOPROGRAMMA**

N.	Descrizione Fase	data inizio	data fine
1	Definizione del metodo e benchmarking	01/01/2015	28/02/2015
2	Estensione applicativo	01/03/2015	31/05/2015
3	Redazione e trasmissione circolare agli uffici sulla modalità autorizzatoria informatizzata	01/06/2015	31/12/2015

**MISURAZIONE RISULTATI RELATIVI ALL'ANNO IN CORSO**

Risultato Atteso	Indicatore di Misurabilità	Dato Atteso
Trasmissione circolare sulla nuova modalità di autorizzazione informatizzata	Numero	1



Obiettivo N 

ORGANIZZAZIONE RISORSE UMANE E SED - SERVIZIO PROGRAMMAZIONE, GESTIONE E CONTROLLO DELLA SPESA

**DENOMINAZIONE DELL'OBBIETTIVO**

Efficienza e dimensionamento organizzativo

**Descrizione**

In un contesto di sostanziale blocco del turn-over e limite alla capacità assunzionale delle PA, anche il Comune di Grosseto è, e sempre più sarà, costretto ad ottimizzare l'impiego delle risorse umane a disposizione. Il progetto mira alla creazione di un servizio interno di analisi organizzativa secondo tecniche ampiamente utilizzate nelle aziende private, senza ricorrere a società esterne di HR consulting.

<b>OBIETTIVO PLURIENNALE</b>	Si
------------------------------	----

<b>DATA INIZIO</b>	01/06/2015	<b>DATA FINE</b>	31/12/2016
--------------------	------------	------------------	------------

<b>OBIETTIVO TRASVERSALE</b>	Si
------------------------------	----

**ALTRI SETTORI/SERVIZI COINVOLTI**

SERVIZIO CONTROLLI INTERNI, SERVIZIO SISTEMI INFORMATIVI

**CRONOPROGRAMMA**

N.	Descrizione Fase	data inizio	data fine
1	Individuazione della metodologia	01/06/2015	31/12/2016
2	Applicazione della metodologia su un'area/servizio	01/01/2016	31/12/2016

**Art.15 comma 5****Descrizione del nuovo servizio che si intende attivare o dei miglioramenti da apportare ad un servizio**

Si attiva un servizio per la rilevazione e l'analisi dei processi e dei carichi di lavoro, per l'elaborazione di proposte di miglioramento delle attività e per una più efficiente distribuzione del personale. Il progetto prevede che l'attivazione di questo servizio avvenga completamente attraverso l'utilizzo di professionalità interne che, anzitutto, selezionino la metodologia più adatta alle esigenze dell'ente e realizzino l'attività di rilevazione, analisi e di proposta migliorativa.

**Descrizione dello stato attuale, criticità esistenti e/o bisogni utenti rilevati**

Difficoltà di mantenere un adeguato livello di efficacia nel raggiungimento degli obiettivi gestionali; percezione di disomogeneità nei carichi di lavoro; scarso benessere organizzativo; scarsa propensione alla mobilità interna; problematiche inerenti l'allocazione delle competenze; problematiche sindacali.

**Descrizione dei risultati concreti previsti, loro impatto sui bisogni e visibilità**

Puntuale mappatura dei processi; puntuale conoscenza dei carichi di lavoro; puntuale conoscenza delle competenze e delle interdipendenze; favorire un processo di conoscenza, cambiamento e miglioramento del sistema; favorire una responsabilizzazione del personale coinvolto; proposte di miglioramento dei processi e allocazione delle risorse.

**Descrizione del ruolo determinante del personale interno nel raggiungimento dell'obiettivo**

E' noto che l'attività di analisi organizzativa in questione è di per sé un metodo molto dispendioso, essendo notevolmente lungo e complesso. Tale attività, inoltre, pur essendo diffusa in ambito privato, non lo è parimenti in ambito pubblico. Il progetto richiede un gruppo interno di coordinamento con professionalità diverse. Il progetto si configura come necessariamente intersettoriale.



Obiettivo N 28

ORGANIZZAZIONE RISORSE UMANE E SED - SERVIZIO PROGRAMMAZIONE, GESTIONE E CONTROLLO DELLA SPESA

Strumento di misurazione			Indicatore	Dato Partenza	Dato Atteso
88	402	Documento sulla metodologia da applicare	Numero	0	1
89	402	Area/servizio analizzati e migliorati	Numero	0	1

## PERSONALE COINVOLTO

3882	FESTEGGIATO NAZARIO	Individuazione e applicazione del metodo
3881	FAVALI LUCA	Individuazione e applicazione del metodo
4861	MORI EMILIANO	Individuazione e applicazione del metodo
3732	REGINA GIACOMO	Individuazione e applicazione del metodo
2344	APOSTI FABRIZIO	Individuazione e applicazione del metodo
3077	RIDOLFI GIULIA	Individuazione e applicazione del metodo
4731	VENANZI MARIO	Individuazione e applicazione del metodo
3348	GROTTI ADALGISA	Individuazione e applicazione del metodo
4883	GAGGIOLI ALESSIA	Individuazione e applicazione del metodo
3782	NEGRINI PAOLO	Individuazione e applicazione del metodo



Obiettivo N 167

ORGANIZZAZIONE RISORSE UMANE E SED - SERVIZIO PROGRAMMAZIONE, GESTIONE E CONTROLLO DELLA SPESA

## DENOMINAZIONE DELL'OBBIETTIVO

Sviluppo servizi organizzativi e di controllo

## Descrizione

Il progetto intende realizzare un innovativo e complesso miglioramento dell'attuale livello dei servizi interni di organizzazione e controllo muovendo su due linee di intervento:

[L.1] Gestione informatizzata del ciclo della performance: provvedimento quadro (PQ);

[L.2] Controllo opere pubbliche.

OBIETTIVO PLURIENNALE No

DATA INIZIO 01/05/2015

DATA FINE 31/12/2015

OBIETTIVO TRASVERSALE Si

ALTRI SETTORI/SERVIZI COINVOLTI

SERVIZIO CONTROLLI INTERNI, SERVIZIO SISTEMI INFORMATIVI, SERVIZIO APPALTI LAVORI PUBBLICI

## CRONOPROGRAMMA

N.	Descrizione Fase	data inizio	data fine
1	L1 L2 Coordinamento dei lavori	01/05/2015	31/12/2015
2	L1 Realizzazione modulo unico	01/07/2015	31/12/2015
3	L1 Realizzazione applicativo	01/07/2015	31/12/2015
4	L2 Reperimento e caricamento dati	01/07/2015	30/09/2015
5	L2 Aggiornamento dati	01/10/2015	31/12/2015

## Art.15 comma 5

## Descrizione del nuovo servizio che si intende attivare o dei miglioramenti da apportare ad un servizio

Realizzazione ap L1 Modello unico PQ, gestione informatizzata ed integrata del PQ, completamento della gestione informatizzata del ciclo della performance

L2 Gestione informatizzata dei dati relativi alle opere pubbliche

## Descrizione dello stato attuale, criticità esistenti e/o bisogni utenti rilevati

L1 disomogeneità dei PQ, incompletezza delle informazioni, mancata integrazione con il PEG ed il sistema di valutazione, scarsa trasparenza e problemi da uso del cartaceo

L2 Scarso controllo sui dati, l'iter, i tempi delle opere pubbliche

## Descrizione dei risultati concreti previsti, loro impatto sui bisogni e visibilità

L1 Omogeneità e completezza dei PQ, collegamento con il PEG ed il ciclo della performance, trasparenza, informatizzazione

L2 Completezza dei dati, visione esaustiva del ciclo delle opere pubbliche, controllo sulle opere pubbliche, si agevola e facilita la redazione dei CEL e delle rendicontazioni

## Descrizione del ruolo determinante del personale interno nel raggiungimento dell'obiettivo

L1 Intersettorialità, complessità delle normative, sinergie e coordinamento per le procedure e l'informatizzazione

L2 Coordinamento LLPP - Controlli Interni - Risorse umane e Organizzazione, caricamento massivo dei dati



Obiettivo N 167

ORGANIZZAZIONE RISORSE UMANE E SED - SERVIZIO PROGRAMMAZIONE, GESTIONE E CONTROLLO DELLA SPESA

Strumento di misurazione			Indicatore	Dato Partenza	Dato Atteso
136	423	Realizzazione applicativo per la gestione del PQ	Numero	0	1
137	423	Comunicazione ai settori sull'attivazione dell'applicativo	Numero	0	1
138	423	Reporti a Controlli interni e Settore LLPP	Numero	0	1

## PERSONALE COINVOLTO

4731	VENANZI MARIO	Coordinamento lavori L1 L2
3782	NEGRINI PAOLO	Coordinamento lavori L1 L2, modulo unico L1
3348	GROTTI ADALGISA	Coordinamento lavori L1 L2, modulo unico L1
4883	GAGGIOLI ALESSIA	Modulo unico L1
3868	POLIDORI GIUSEPPE	Modulo unico L1
1439	MAFFEI FABIO	Modulo unico L1
3881	FAVALI LUCA	Coordinamento lavori L1 L2, modulo unico L1
3732	REGINA GIACOMO	Modulo unico L1
4861	MORI EMILIANO	Modulo unico L1
1054	BERNARDINI ROBERTA	Modulo unico L1
2344	APOSTI FABRIZIO	Coordinamento lavori L1, realizzazione applicativo L1
2853	PAGLIA EZIO	Realizzazione applicativo L1
799	SANNA MASSIMO	Realizzazione applicativo L1
4762	POLI LAURA	Coordinamento lavori L2, reperimento/caricamento/aggiornamento dati L2
4923	BELLETTINI BARBARA	Reperimento/caricamento/aggiornamento dati L2
3625	FILABOZZI FRANCA	Reperimento/caricamento/aggiornamento dati L2
2517	BARTOLOMMEI GIANNA	Reperimento/caricamento/aggiornamento dati L2



Obiettivo N 178

ORGANIZZAZIONE RISORSE UMANE E SED - SERVIZIO PROGRAMMAZIONE, GESTIONE E CONTROLLO DELLA SPESA

**DENOMINAZIONE DELL'OBBIETTIVO**

Assunzione personale proveniente dalle province

**Descrizione**

Assunzioni a tempo indeterminato per n. 9 unità di personale proveniente dalla Provincia a seguito di trasferimento di funzioni, n. 10 unità di personale sovranumerario proveniente dalla Province oltre che per n. 1 assunzioni obbligatorie per categorie protette ex art. 3, co. 1, L. 68/1999 (per un totale di n. 20 assunzioni a tempo indeterminato)

<b>OBIETTIVO PLURIENNALE</b>	Si	<b>DATA INIZIO</b>	26/11/2015	<b>DATA FINE</b>	31/12/2016
------------------------------	----	--------------------	------------	------------------	------------

<b>OBIETTIVO TRASVERSALE</b>	No
------------------------------	----

**CRONOPROGRAMMA**

N.	Descrizione Fase	data inizio	data fine
1	Predisposizione proposta di deliberazione di piano di fabbisogno 2015-2017 e piano annuale delle assunzioni 2015 comprensiva di n. 20 assunzioni a tempo indeterminato	26/11/2015	31/12/2015
2	Assunzione a tempo indeterminato di n. 9 unità di personale proveniente dalla Provincia per trasferimento funzioni	01/01/2016	31/01/2016
3	Assunzione obbligatoria n. 1 categorie protette a tempo indeterminato	15/12/2015	31/12/2016
4	Predisposizione proposta deliberazione piano assunzioni 2016	01/01/2016	30/06/2016
5	Assunzione a tempo indeterminato di n. 10 unità di personale sovranumerario proveniente dalle Province	01/01/2016	31/12/2016

**MISURAZIONE RISULTATI RELATIVI ALL'ANNO IN CORSO**

Risultato Atteso	Indicatore di Misurabilità	Dato Atteso
Proposta di deliberazione piano di fabbisogno 2015-2017 e piano assunzioni 2015	n. atti	1



Obiettivo N 29

ORGANIZZAZIONE RISORSE UMANE E SED - SERVIZIO RECLUTAMENTO E FORMAZIONE

**DENOMINAZIONE DELL'OBIETTIVO**

Progetto TRIO della Regione Toscana

**Descrizione**

Attivazione di un WLG (Web Learning Group) per l'accesso personalizzato ed esclusivo ad alcune offerte formative del Progetto TRIO della Regione Toscana:

- Comunicazione dell'iniziativa formativa ai dipendenti.

- Inserimento dell'iniziativa nel Piano della Formazione del Personale 2015/2016.

**OBIETTIVO PLURIENNALE**

No

**DATA INIZIO**

01/06/2015

**DATA FINE**

30/09/2015

**OBIETTIVO TRASVERSALE**

No

**CRONOPROGRAMMA**

N.	Descrizione Fase	data inizio	data fine
1	Creazione di un WLG (Web Learning Group) per l'accesso all'offerta didattica TRIO personalizzato ed esclusivo	01/06/2015	30/06/2015
2	Individuazione dei corsi oggetto dell'intervento formativo	01/07/2015	15/07/2015
3	Comunicazione al personale dell'offerta formativa	16/07/2015	31/07/2015
4	Inserimento dell'iniziativa formativa nel Piano della Formazione del Personale 2015/2016	01/08/2015	30/09/2015

**MISURAZIONE RISULTATI RELATIVI ALL'ANNO IN CORSO**

Risultato Atteso	Indicatore di Misurabilità	Dato Atteso
Invio per email alla Regione Toscana del modulo richiesta iscrizione e redazione progetto	n. attivazione WLG	1
Lettera al personale comunicazione iniziativa formativa	n. comunicazioni al personale	1
Inserimento dell'iniziativa nel Piano della Formazione del Personale 2015/2016	n. inserimenti	1

Obiettivo N 

ORGANIZZAZIONE RISORSE UMANE E SED - SERVIZIO RECLUTAMENTO E FORMAZIONE

## DENOMINAZIONE DELL'OBBIETTIVO

Archivi del personale

## Descrizione

Sistemazione, messa in ordine del materiale documentario da mantenere negli uffici del Settore quale archivio corrente. Sistemazione degli spazi e degli arredi. Selezione e catalogazione del materiale da destinare all'Archivio Storico. Movimentazione del materiale verso l' Archivio Storico.

OBIETTIVO PLURIENNALE No

DATA INIZIO 01/01/2015

DATA FINE 31/12/2015

OBIETTIVO TRASVERSALE Si

ALTRI SETTORI/SERVIZI COINVOLTI

SERVIZIO PROVVEDITORATO

## CRONOPROGRAMMA

N.	Descrizione Fase	data inizio	data fine
1	Costituzione dell'Archivio Storico	01/01/2015	30/06/2015
2	Costituzione e sistemazione dell'Archivio Corrente	01/07/2015	30/09/2015
3	Sistemazione dell'Archivio Storico	01/10/2015	31/12/2015

## Art.15 comma 5

## Descrizione del nuovo servizio che si intende attivare o dei miglioramenti da apportare ad un servizio

Sistemazione del materiale documentario e creazione di un archivio storico e un archivio corrente del personale cessato. Coordinamento con il progetto privacy del 2014.

## Descrizione dello stato attuale, criticità esistenti e/o bisogni utenti rilevati

Materiale collocato senza un ordine, a seconda degli spazi disponibili, dentro e fuori gli armadi; mancanza di organizzazione dei documenti presenti nel Settore; difficoltà a garantire il rispetto della privacy; ambienti di lavoro ed arredi inadeguati; dilatazione dei tempi di consultazione del materiale e di conseguenza di svolgimento delle pratiche di ufficio.

## Descrizione dei risultati concreti previsti, loro impatto sui bisogni e visibilità

Passaggio da una conservazione disorganizzata e di difficile reperimento e consultazione del materiale alla costituzione e gestione di un archivio organizzato.

Ordine e sicurezza negli ambienti di lavoro.

Gestione informatizzata degli archivi.

Rispetto delle norme di tutela della privacy in merito al materiale conservato.

Risparmio di tempo nello svolgimento del lavoro di ufficio con circa 700 fascicoli, passando da un tempo di reperimento notizie di 30 min a 10 min.

## Descrizione del ruolo determinante del personale interno nel raggiungimento dell'obiettivo

Il ruolo del personale è determinante per l'individuazione partecipata del nuovo modello di gestione e per la selezione, catalogazione, movimentazione e sistemazione della notevole mole documentaria. Il progetto è intersettoriale, in quanto coinvolge i Settori Organizzazione e Risorse Umane e il Settore Tributi e Provveditorato.

Obiettivo N 

ORGANIZZAZIONE RISORSE UMANE E SED - SERVIZIO RECLUTAMENTO E FORMAZIONE

Strumento di misurazione			Indicatore	Dato Partenza	Dato Atteso
12	250	Faldoni visionati e sistemati	numero	0	almeno 750
13	250	Faldoni movimentati verso l'archivio storico	numero	0	almeno 400
14	250	Fascicoli del personale visionati e sistemati	numero	0	almeno 900

## PERSONALE COINVOLTO

3547	CALUSSI LORELLA	funzionario p.o.
3798	BASSI SERENELLA	BS
1546	CAPECCHI CINZIA	BS
4412	CARRI FRANCESCA	C
2176	CHIEFFO GIUSEPPINA	BS
2193	DAMIANI RITA	BS
5034	DONATO PAOLA	C
3590	GIUSTI FULVIA	BS
1177	LELLI PAOLA	BS
1439	MAFFEI FABIO	BS
1509	PITTAU FIORELLA	C
1472	CINI CLAUDIO	funzionario p.o.
4505	DI MONACO SIMONE	D
1659	ROMA ANTONIO	BS



Obiettivo N 

ORGANIZZAZIONE RISORSE UMANE E SED - SERVIZIO SISTEMI INFORMATIVI

## DENOMINAZIONE DELL'OBIETTIVO

Revisione telefonia mobile

## Descrizione

Passaggio dalle SIM in abbonamento a quelle ricaricabili.

OBIETTIVO PLURIENNALE

No

DATA INIZIO

01/06/2015

DATA FINE

30/11/2015

OBIETTIVO TRASVERSALE

No

## CRONOPROGRAMMA

N.	Descrizione Fase	data inizio	data fine
1	Studio di fattibilità della revisione: analisi dei servizi offerti e delle economicità realizzabili con le SIM ricaricabili rispetto alle attuali in abbonamento	01/06/2015	30/06/2015
2	Scelta dell'operatore telefonico sulla base dei criteri di efficienza ed economicità di azione	15/06/2015	15/07/2015
3	Acquisizione delle SIM e passaggio di tutte le utenze telefoniche mobili alla nuove SIM	15/07/2015	30/11/2015

## Art.15 comma 2

## Descrizione dell'obiettivo evidenziando i processi di razionalizzazione /riorganizzazione da realizzare per creare effettivi risparmi di bilancio

La telefonia mobile è uno degli strumenti di lavoro oggi più importanti, in quanto consente, al personale dell'ente che si sposta, di essere facilmente rintracciabile e di comunicare rapidamente sia con i colleghi che con la cittadinanza. Inoltre il collegamento ad Internet può consentire l'utilizzo della posta elettronica e di applicativi utili sul territorio. Per questo motivo da molti anni, sulla base di uno specifico regolamento e opportune autorizzazioni, vengono utilizzati dal personale dell'ente circa 200 SIM (su telefono aziendale o proprio) fornite dalla Telecom in abbonamento. Questo consente di avere una continuità di servizio, ma comporta l'applicazione di una onerosa tassa governativa.

L'analisi delle SIM attualmente funzionanti evidenzia come in realtà molte effettuino un volume minimo di traffico, essendo utilizzate soprattutto per reperire il dipendente, per cui diventa preponderante il costo relativo alla tassa di concessione governativa.

L'alternativa è l'adozione di SIM ricaricabili, che però non garantiscono la continuità del servizio in quanto necessitano appunto di "ricariche" periodiche. Poiché inoltre l'offerta dei vari operatori telefonici sulle ricaricabili è estremamente varia, occorre una attenta valutazione non solo della economicità ma anche dei servizi accessori offerti, in modo da non perdere e magari migliorare le funzionalità che consentiva l'abbonamento. Ovviamente il cambio di modalità abbonamento-ricaricabile (specialmente se con cambio di operatore telefonico) comporterà una grossa attività di configurazione su tutti i telefonini aziendali: i dipendenti dovranno portare al SED il telefonino che dovrà essere riconfigurato a seconda dei servizi che utilizzava. Quale valore aggiunto avremo anche un miglior controllo della spesa relativamente alle utenze che svolgono un maggiore traffico.

## Descrizione degli effettivi risparmi di bilancio da creare

Da un esame delle prime simulazioni di passaggio da abbonamento a ricaricabili, utilizzando le tariffe che gli operatori telefonici espongono sul MEPA, si stima un risparmio a bimestre di circa 4.200 euro. Si stima quindi un risparmio nel 2015 di circa 12.600 euro. I capitoli interessati sono quelli della telefonia mobile (che sono utilizzati anche per quella fissa):

31115  
33355  
32195  
32820  
35150  
35450/4  
39163  
41631  
46518  
48146  
50354  
39355/4  
46810/5

Impegno anno precedente

Quantificazione risparmio

Note su capitoli utilizzati

Tutti i capitoli di bilancio indicati sono interessati dal risparmio

124767

12600

Obiettivo N 

ORGANIZZAZIONE RISORSE UMANE E SED - SERVIZIO SISTEMI INFORMATIVI

**PERSONALE COINVOLTO**

1674	PIERACCINI MAURO	Contatti tecnici con il fornitore, gestione e configurazione SIM
917	RONCONI CLAUDIO	Assistenza amministrativa: determine, contatti con il fornitore ...
2344	APOSTI FABRIZIO	Coordinamento e analisi

Obiettivo N 

RISORSE FINANZIARIE E PATRIMONIALI - SERVIZIO FINANZIARIO

**DENOMINAZIONE DELL'OGGETTO**

Report Patto di Stabilità

**Descrizione**

Finalità dell'obiettivo è quella di monitorare con periodicità mensile l'andamento delle entrate e delle spese di bilancio rilevanti ai fini del raggiungimento dell'obiettivo di Patto 2015, dandone contezza all'Amministrazione attraverso la predisposizione di apposito report. Fondamentale per la riuscita dell'obiettivo sarà la fattiva collaborazione dei vari Servizi nel fornire le necessarie informazioni sulle entrate e le spese di loro competenza, in modo da consentire al Servizio Finanziario di collazionare i dati e simulare le risultanze finali al 31/12/2015.

OBIETTIVO PLURIENNALE No

DATA INIZIO 01/07/2015

DATA FINE 31/12/2015

OBIETTIVO TRASVERSALE No

**CRONOPROGRAMMA**

N.	Descrizione Fase	data inizio	data fine
----	------------------	-------------	-----------

**MISURAZIONE RISULTATI RELATIVI ALL'ANNO IN CORSO**

Risultato Atteso	Indicatore di Misurabilità	Dato Atteso
Report mensili	numero report	6

Obiettivo N 

RISORSE FINANZIARIE E PATRIMONIALI - SERVIZIO FINANZIARIO

**DENOMINAZIONE DELL'OGGETTO**

Report entrate/spese

**Descrizione**

Predisposizione con cadenza quindicinale di un report per la parte Entrata che riporti il dato delle somme riscosse a titolo di entrate tributarie suddiviso per singolo tributo.

Predisposizione con cadenza mensile di un report per la parte Spesa che riporti i pagamenti eseguiti nel mese precedente con indicazione dei fornitori pagati e della allocazione in bilancio dei pagamenti stessi, con riferimento a tutti e quattro i titoli di bilancio.

**OBIETTIVO PLURIENNALE** No**DATA INIZIO** 01/07/2015**DATA FINE** 31/12/2015**OBIETTIVO TRASVERSALE** No**CRONOPROGRAMMA**

N.	Descrizione Fase	data inizio	data fine
----	------------------	-------------	-----------

**MISURAZIONE RISULTATI RELATIVI ALL'ANNO IN CORSO**

Risultato Atteso	Indicatore di Misurabilità	Dato Atteso
Report entrata	n. report	12
Report spesa	n. report	6

Obiettivo N 

RISORSE FINANZIARIE E PATRIMONIALI - SERVIZIO FINANZIARIO

**DENOMINAZIONE DELL'OGGETTO**

Bilancio Partecipato

**Descrizione**

L'obiettivo consiste in una forma di coinvolgimento diretto dei cittadini alle decisioni che riguardano la città e frazioni nella definizione di alcune priorità riguardanti spese nel settore del turismo. Il percorso partecipativo prevede incontri pubblici di presentazione, di discussione e di restituzione di proposte progettuali elaborate dai cittadini. I progetti saranno valutati da un punto di vista di fattibilità economico - tecnica dagli uffici competenti e poi sottoposti al voto dei cittadini coinvolti entro il 31/12/2015. I progetti più votati saranno quelli che l'Ente si impegnerà a realizzare inserendoli nel bilancio di previsione 2016.

**OBIETTIVO PLURIENNALE**

Si

**DATA INIZIO**

15/06/2015

**DATA FINE**

30/06/2016

**OBIETTIVO TRASVERSALE**

No

**CRONOPROGRAMMA**

N.	Descrizione Fase	data inizio	data fine
1	Riunioni preliminari con i referenti delle zone di suddivisione del territorio comunale e con il comitato di garanzia	15/06/2015	19/06/2015
2	Incontri di presentazione, formazione gruppi di lavoro presso le zone di suddivisione del territorio e raccolta delle proposte progettuali	22/06/2015	30/07/2015
3	Incontri di progettazione e approfondimento delle proposte avanzate dalla cittadinanza nella fase precedente	01/08/2015	20/10/2015
4	Votazione aperta a tutta la popolazione delle proposte progettuali strutturate nella fase precedente	21/10/2015	15/11/2015
5	Inserimento nelle proposte di bilancio previsionale 2016 dei progetti maggiormente votati	16/11/2015	30/06/2016

**MISURAZIONE RISULTATI RELATIVI ALL'ANNO IN CORSO**

Risultato Atteso	Indicatore di Misurabilità	Dato Atteso
Votazione dei progetti ammissibili	n. votazioni	1
Inserimento in bilancio preventivo progetti votati	bilancio preventivo 2016	1

Obiettivo N 

RISORSE FINANZIARIE E PATRIMONIALI - SERVIZIO FINANZIARIO

**DENOMINAZIONE DELL'OBBIETTIVO**

Bando Oneri di Urbanizzazione

**Descrizione**

Ai sensi della L. R.T. n. 41/84, della Del. C.R. n. 84/89 e della L.R.T. n. 1/05 e successive integrazioni e modificazioni, la quota del 10% e la quota del 9% degli oneri di urbanizzazione secondaria introitati nell'anno 2014, saranno rispettivamente assegnate ed erogate per opere per "chiese ed altri edifici per servizi religiosi" e per "centri civici e sociali, attrezzature culturali e sanitarie". L'assegnazione delle suddette somme sarà effettuata sulla base dei criteri stabiliti dalla Giunta Municipale con proprio atto, previa acquisizione dei necessari pareri di congruità sui preventivi di spesa e/o progetti da parte dei Servizi competenti.

**OBIETTIVO PLURIENNALE**

No

**DATA INIZIO**

01/08/2015

**DATA FINE**

31/12/2015

**OBIETTIVO TRASVERSALE**

No

**CRONOPROGRAMMA**

N.	Descrizione Fase	data inizio	data fine
1	Predisposizione deliberazione Giunta Comunale di approvazione del bando di assegnazione	01/08/2015	31/08/2015
2	Pubblicazione bando sul sito istituzionale	01/09/2015	30/09/2015
3	Verifica preliminare domande ricevute e inoltro ai servizi per acquisizione pareri di congruità	01/10/2015	15/10/2015
4	Predisposizione eventuali deliberazioni di Giunta Comunale per graduatoria dei vari fondi in caso di insufficienza risorse	15/11/2015	30/11/2015
5	Determinazioni dirigenziali di approvazione graduatorie	01/12/2015	31/12/2015

**MISURAZIONE RISULTATI RELATIVI ALL'ANNO IN CORSO**

Risultato Atteso	Indicatore di Misurabilità	Dato Atteso
Assegnazione dei contributi	determinazioni assegnazione	4

Obiettivo N 

RISORSE FINANZIARIE E PATRIMONIALI - SERVIZIO FINANZIARIO

**DENOMINAZIONE DELL'OBIETTIVO**

Redazione Regolamento di contabilità armonizzato

**Descrizione**

Aggiornamento dell'attuale regolamento di contabilità per adeguarlo alle novità introdotte dal D.Lgs. n. 118/2011 al TUEL (D.Lgs. n. 267/2000) in tema di contabilità armonizzata e di nuovi principi contabili. Tali nuove norme avranno applicazione operativa a partire dall'esercizio 2016.

OBIETTIVO PLURIENNALE No

DATA INIZIO 01/10/2015

DATA FINE 31/12/2015

OBIETTIVO TRASVERSALE No

**CRONOPROGRAMMA**

N.	Descrizione Fase	data inizio	data fine
1	Attività di integrazione e adeguamento del vigente regolamento con la nuova normativa	01/10/2015	30/11/2015
2	Predisposizione proposta di deliberazione consiliare di approvazione del nuovo regolamento di contabilità	01/12/2015	31/12/2015

**MISURAZIONE RISULTATI RELATIVI ALL'ANNO IN CORSO**

Risultato Atteso	Indicatore di Misurabilità	Dato Atteso
Predisposizione delibera consiliare di approvazione del regolamento	delibera	1

Obiettivo N 

RISORSE FINANZIARIE E PATRIMONIALI - SERVIZIO FINANZIARIO

## DENOMINAZIONE DELL'OGGETTO

Riduzione debito residuo mutui cassa depositi e prestiti

## Descrizione

L'obiettivo consiste nel ridurre il debito residuo attualmente ancora in ammortamento di vecchi mutui assunti con cassa depositi e prestiti, utilizzando le somme residue a seguito di chiusura dei lavori a suo tempo finanziati e rimaste a disposizione presso l'Istituto stesso. Conseguentemente l'Ente riducendo il debito residuo e ricalcolando i relativi piani di ammortamento otterrà un risparmio sulle rate a partire dal Bilancio 2016 in avanti sia sulla quota capitale sia sulla quota interessi, liberando risorse di natura corrente.

OGGETTO PLURIENNALE

Si

DATA INIZIO

01/06/2015

DATA FINE

31/07/2016

OGGETTO TRASVERSALE

No

## CRONOPROGRAMMA

N.	Descrizione Fase	data inizio	data fine
1	Ricognizione di tutte le posizioni attive presso Cassa Depositi e Prestiti con residui ancora da erogare	01/06/2015	31/12/2015
2	Verifica sulle posizioni individuate rispetto alla reale disponibilità delle somme a seguito di chiusura dei lavori finanziati	01/06/2015	31/12/2015
3	Invio richiesta di riduzione a cassa Depositi e Prestiti	01/11/2015	31/12/2015
4	Costruzione nuovi piani di ammortamento ridotti	01/01/2016	30/04/2016
5	Costruzione del Bilancio 2016 con i risparmi rilevati dall'attività	01/03/2016	31/07/2016

## Art.15 comma 2

Descrizione dell'obiettivo evidenziando i processi di razionalizzazione /riorganizzazione da realizzare per creare effettivi risparmi di bilancio

L'obiettivo consiste nell'andare ad esaminare tutti i mutui ancora in ammortamento con Cassa Depositi e Prestiti sui quali esistono somme ancora non erogate a disposizione e verificare se i lavori a suo tempo finanziati con tali prestiti sono ormai conclusi. Le economie di spesa che verranno evidenziate potranno essere così utilmente impiegate per ridurre parzialmente il debito residuo dei corrispondenti mutui. La riduzione del debito residuo comporterà una rimodulazione del piano di ammortamento dei prestiti, con abbassamento delle rate annuali sin dal Bilancio di Previsione 2016 e per tutti gli esercizi successivi sino al completo rimborso, per la quota capitale e per la quota interessi, liberando così risorse correnti che torneranno nella disponibilità dell'Ente per altri impieghi.

Descrizione degli effettivi risparmi di bilancio da creare

i capitoli sui quali sarà possibile rilevare il risparmio di spesa sono: 1.1.5.6 - 34460; 1.9.1.6 - 41900; 1.8.1.6 - 48650; 1.4.3.6 - 38550; 1.5.1.6 - 39950; 1.10.5.6 - 44750; 1.4.5.6 - 39090; 1.9.4.6 - 45350; 1.8.2.6 - 48660; 1.4.2.6 - 37450; 1.9.6.6 - 46580; 3.1.3.3 - 85000. I risparmi si verificheranno sul bilancio 2016 rispetto al bilancio 2015. Il risultato atteso per il 2015 è l'invio della richiesta di riduzione alla Cassa Depositi e Prestiti.

Impegno anno precedente

Quantificazione risparmio

Note su capitoli utilizzati

0

45000

i capitoli su cui si rileverà il risparmio sono elencati nel campo soprastante; imp.to 2015 938.000

## PERSONALE COINVOLTO

3781	TASELLI PAOLA	Coordinatore
1663	BIZZARRI ERMANNO	Collaboratore
1901	CHIPA STEFANO	Collaboratore
1090	CIACCI DANIELA	Collaboratore
1179	FIDECICCHI GRAZIA	Collaboratore
1212	GHINI MASSIMO	Collaboratore
4869	MARCHINI BEATRICE	Collaboratore





Obiettivo N

RISORSE FINANZIARIE E PATRIMONIALI - SERVIZIO FINANZIARIO

3315	PERUZZI OTTORINO	Collaboratore
------	------------------	---------------

Obiettivo N 

RISORSE FINANZIARIE E PATRIMONIALI - SERVIZIO PATRIMONIO

**DENOMINAZIONE DELL'OBIETTIVO**

Prevenzione e controllo occupazioni abusive immobili comunali - proseguimento

**Descrizione**

Stante la sottoscrizione del protocollo d'intesa sono state avviate le procedure per il rilascio forzoso di n. 12 alloggi nel 2014 (alcune ancora in itinere per ricorsi e/o concessione proroghe).

Per l'anno 2015 si prevede la conclusione dei procedimenti in corso e l'attivazione di ulteriori 6 procedimenti al fine di eliminare tutte le situazioni anomale preesistenti.

<b>OBIETTIVO PLURIENNALE</b>	No	<b>DATA INIZIO</b>	01/01/2015	<b>DATA FINE</b>	31/12/2015
------------------------------	----	--------------------	------------	------------------	------------

<b>OBIETTIVO TRASVERSALE</b>	No				
------------------------------	----	--	--	--	--

**CRONOPROGRAMMA**

N.	Descrizione Fase	data inizio	data fine
1	Verifica perdita requisiti	01/01/2015	31/12/2015
2	Emissione ordinanza di sgombero	01/01/2015	31/12/2015

**MISURAZIONE RISULTATI RELATIVI ALL'ANNO IN CORSO**

Risultato Atteso	Indicatore di Misurabilità	Dato Atteso
Disposizione dirigenziale di sgombero	numero	6

Obiettivo N 

RISORSE FINANZIARIE E PATRIMONIALI - SERVIZIO PATRIMONIO

**DENOMINAZIONE DELL'OGGETTO**

Valorizzazione ed alienazione patrimonio comunale

**Descrizione**

L'obiettivo consiste nell'attività di valorizzazione del patrimonio comunale attraverso bandi di locazione e vendita degli immobili individuati nel piano di valorizzazione.

**OBIETTIVO PLURIENNALE**

Si

**DATA INIZIO**

01/01/2015

**DATA FINE**

30/06/2016

**OBIETTIVO TRASVERSALE**

No

**CRONOPROGRAMMA**

N.	Descrizione Fase	data inizio	data fine
1	Invio proposta di delibera di Giunta Comunale per l'approvazione del Piano di valorizzazione	01/01/2015	30/04/2015
2	Invio proposta di delibera di Consiglio Comunale di approvazione del Piano di valorizzazione	01/05/2015	31/07/2015
3	Determina di approvazione del bando di vendita o di locazione o istituzione diritti reali diversi	01/08/2015	30/10/2015
4	Predisposizione di eventuali contratti di vendita o di locazione o istituzione diritti reali diversi	31/10/2015	31/12/2015
5	Invio richiesta di perizia al Settore Lavori Pubblici per immobili di via Tito Speri e per Piazza Valeri	01/06/2015	31/07/2015
6	Eventuale predisposizione di delibera di Giunta Comunale per l'integrazione del Piano di valorizzazione (fase sottoposta a condizione di ricevimento perizia)	01/11/2015	31/01/2016
7	Determina di approvazione del bando (di vendita o di locazione o istituzione diritti reali diversi) o concessione immobile	01/02/2016	31/03/2016
8	Predisposizione di eventuali contratti (di vendita o di locazione o istituzione diritti reali diversi) o concessione immobile	01/04/2016	30/06/2016

**MISURAZIONE RISULTATI RELATIVI ALL'ANNO IN CORSO**

Risultato Atteso	Indicatore di Misurabilità	Dato Atteso
Invio proposta di delibera di Giunta Comunale	numero	1
Invio proposta di delibera di Consiglio Comunale	numero	1
Emanazione bando di vendita	numero	1

Obiettivo N 

RISORSE FINANZIARIE E PATRIMONIALI - SERVIZIO PATRIMONIO

**DENOMINAZIONE DELL'OBIETTIVO**

Piano di razionalizzazione delle società partecipate

**Descrizione**

L'obiettivo consiste nella redazione del Piano di razionalizzazione delle società partecipate e nell'attuazione del piano approvato.

**OBIETTIVO PLURIENNALE**

No

**DATA INIZIO**

01/02/2015

**DATA FINE**

31/12/2015

**OBIETTIVO TRASVERSALE**

No

**CRONOPROGRAMMA**

N.	Descrizione Fase	data inizio	data fine
1	Invio proposta di delibera di Consiglio Comunale per l'approvazione del Piano di razionalizzazione	01/02/2015	31/03/2015
2	Invio alla Corte dei Conti del Piano approvato	30/03/2015	31/03/2015
3	Verifica degli statuti delle società da dismettere	01/04/2015	31/08/2015
4	Determina di approvazione del bando di dismissione	01/07/2015	25/09/2015
5	Predisposizione eventuali contratti di cessione	01/11/2015	31/12/2015

**MISURAZIONE RISULTATI RELATIVI ALL'ANNO IN CORSO**

Risultato Atteso	Indicatore di Misurabilità	Dato Atteso
Invio proposta di delibera di Consiglio Comunale per l'approvazione del Piano di razionalizzazione	numero	1
Determina di approvazione del bando di dismissione	numero	1

Obiettivo N 

RISORSE FINANZIARIE E PATRIMONIALI - SERVIZIO PATRIMONIO

**DENOMINAZIONE DELL'OGGETTO**

Aree a verde Principina a Mare

**Descrizione**

L'obiettivo consiste nella acquisizione delle aree verdi a Principina a Mare destinate a verde pubblico. Il conseguimento dell'obiettivo prevede la fattiva collaborazione: per i sopralluoghi alle aree verdi interessate e per gli altri atti tecnici necessari del settore Gestione del Territorio e del Settore Lavori Pubblici; per la verifica di eventuali abusi del Settore Polizia Municipale, nonché dell'ufficio contratti per l'individuazione dei contratti già stipulati. Il risultato atteso del Servizio Patrimonio, potrà essere realizzato a condizione che gli altri servizi coinvolti forniscano le relative informazioni.

**OBIETTIVO PLURIENNALE**      No      **DATA INIZIO**      01/05/2015      **DATA FINE**      31/12/2015

**OBIETTIVO TRASVERSALE**      No

**CRONOPROGRAMMA**

N.	Descrizione Fase	data inizio	data fine
1	Redazione elenco soggetti possessori aree	01/05/2015	31/12/2015
2	Trasmissione relazione, prodotta da altri servizi, esito sopralluogo su lotti da acquisire e già acquisiti ed individuazione opere esistenti su tali lotti con individuazione soggetti intestatari particelle	01/05/2015	31/12/2015

**MISURAZIONE RISULTATI RELATIVI ALL'ANNO IN CORSO**

Risultato Atteso	Indicatore di Misurabilità	Dato Atteso
Redazione elenco soggetti possessori aree	numero	1
Trasmissione relazione al Sindaco e al Dirigente di esito sopralluoghi	numero	1

Obiettivo N 

RISORSE FINANZIARIE E PATRIMONIALI - SERVIZIO PATRIMONIO

## DENOMINAZIONE DELL'OGGETTO

Riduzione canoni affitto passivi

## Descrizione

L'obiettivo consiste nella risoluzione del contratto di affitto dell'immobile di via De Pretis e via De Amicis con conseguente trasferimento della Fondazione Bianciardi in via Saffi, di ISIDE in via Clodia e della LILT in via Adda.

Obiettivo vincolato all'esito positivo di attività di altri servizi - il servizio patrimonio provvederà alla disdetta dal canone di locazione dell'immobile di via De Pretis di euro 993.84 mensili (utilizzato dalla Fondazione Bianciardi) quando gli uffici competenti comunicheranno la disponibilità per l'utilizzo dei locali di via Saffi attualmente occupati da ISIDE.

**OBIETTIVO PLURIENNALE** Si DATA INIZIO 01/05/2015 DATA FINE 30/06/2016

**OBIETTIVO TRASVERSALE** Si

## ALTRI SETTORI/SERVIZI COINVOLTI

ISIDE, SERVIZIO PROVVEDITORATO, SETTORE LAVORI PUBBLICI

## CRONOPROGRAMMA

N.	Descrizione Fase	data inizio	data fine
1	Invio di comunicazione al Settore Lavori Pubblici, ISIDE e Servizi Informativi per avvio procedure di disdetta contratto affitto	01/05/2015	30/06/2015
2	Disdetta canoni affitto in essere	01/06/2015	31/10/2015
4	Assegnazione locali e contratto di locazione o ad altro titolo con Fondazione Bianciardi - LILT e altre associazioni	30/11/2015	31/12/2015
6	Trasferimento occupanti locali in via De Amicis e Via De Pretis ad altro locale assegnato	01/04/2016	30/04/2016
7	Riconsegna locali e cessazione pagamento canone	01/05/2016	30/06/2016

## Art.15 comma 2

## Descrizione dell'obiettivo evidenziando i processi di razionalizzazione /riorganizzazione da realizzare per creare effettivi risparmi di bilancio

Proseguimento del programma di verifica degli spazi in proprietà dell'amministrazione comunale sottoutilizzati od inutilizzati, nonché di quelli per i quali sia possibile una diversa distribuzione allo scopo di ottenere un risparmio di risorse tramite la disdetta di fitti passivi od un aumento delle entrate attraverso l'attivazione di fitti/concessioni attive.

I risparmi individuati si verificheranno sul bilancio 2016 per la completa annualità di entrambe le locazioni. Il risultato atteso per il 2015 è la disdetta dei canoni di affitto in essere.

## Descrizione degli effettivi risparmi di bilancio da creare

Canone mensile attualmente sostenuto per Via De Pretis euro 993,84 (Fondazione Bianciardi)

Canone mensile attualmente sostenuto per Via De Amicis euro 2019.53 (LILT)

Impegno anno precedente	Quantificazione risparmio	Note su capitoli utilizzati
39480	39480	Via de amicis cap 31195/1 per euro 12.978.36

## PERSONALE COINVOLTO

3301	REPOLA LOREDANA	Funzionario responsabile
2604	PAGANUCCI BARBARA	Istruttore amministrativo
2482	MENCARINI LAILA	Collaboratore amministrativo



Obiettivo N 168

RISORSE FINANZIARIE E PATRIMONIALI - SERVIZIO PATRIMONIO

**DENOMINAZIONE DELL'OGGETTO**

Progetto "Rigenerazione beni comuni urbani"

**Descrizione**

In applicazione del principio di sussidiarietà, di cui all'art.118 della Costituzione, l'Amministrazione Comunale assume il dovere di sostenere e valorizzare l'autonoma iniziativa dei cittadini, singoli o associati, volta al perseguimento di finalità di interesse generale.

Per tale principio il Comune di Grosseto adoterà un regolamento sulle forme di collaborazione tra cittadini e Amministrazione per la cura e la rigenerazione dei beni comuni urbani.

Il regolamento rappresenta lo strumento per attuare il principio di sussidiarietà, offrendo una cornice di riferimento alle diverse occasioni in cui il Comune e i cittadini si alleano per condividere la responsabilità di curare e rigenerare la città. Con questo progetto si rende possibile la cura, la gestione e la valorizzazione di un bene comune urbano da parte dei cittadini, rendendoli così partecipi della vita pubblica del loro Comune e permettendo alla P.A. di effettuare un gran numero di interventi che, vista la congiuntura economica e il generale taglio dei trasferimenti statali, difficilmente sarebbero realizzabili. Il presupposto di partenza è che le persone sono portatrici non solo di bisogni ma anche di capacità e che è possibile che queste capacità siano messe a disposizione della comunità per contribuire a dare soluzione, insieme con le amministrazioni pubbliche, ai problemi di interesse generale.

**OBIETTIVO PLURIENNALE** No

**DATA INIZIO** 01/04/2015

**DATA FINE** 31/12/2015

**OBIETTIVO TRASVERSALE** Si

**ALTRI SETTORI/SERVIZI COINVOLTI**

**SERVIZIO SOCIO EDUCATIVO - SERVIZIO MANUTENZIONI E PROTEZIONE CIVILE**

**CRONOPROGRAMMA**

N.	Descrizione Fase	data inizio	data fine
1	Predisposizione progetto	01/04/2015	31/05/2015
2	Predisposizione regolamento	01/06/2015	31/08/2015
3	Predisposizione delibera C.C. approvazione regolamento	01/09/2015	30/09/2015
4	Predisposizione schema patto di collaborazione	01/10/2015	31/10/2015
5	Costituzione gruppo di lavoro intersettoriale per attivazione progetto	01/10/2015	31/10/2015
6	Predisposizione e pubblicazione avviso pubblico per proposte di collaborazione con l'A.C.	01/11/2015	30/11/2015
7	Eventuale raccolta ed istruttoria proposte pervenute	01/12/2015	31/12/2015

**MISURAZIONE RISULTATI RELATIVI ALL'ANNO IN CORSO**

Risultato Atteso	Indicatore di Misurabilità	Dato Atteso
Predisposizione delibera di C.C. approvazione regolamento	n. proposte	1
Predisposizione e pubblicazione avviso pubblico	n. pubblicazioni	1
Gestione proposte presentate dai cittadini	percentuale di proposte istruite	100%



Obiettivo N 143

RISORSE FINANZIARIE E PATRIMONIALI - SERVIZIO DEMANIO MARITTIMO E PIP

## DENOMINAZIONE DELL'OBBIETTIVO

Procedura di gara per l'affidamento del servizio di pulizia e manutenzione spiagge nel territorio del Comune di Grosseto

## Descrizione

Necessità di affidare il servizio di pulizia e manutenzione spiagge tramite apposita procedura di gara ad una ditta specializzata, al fine di garantire una corretta pulizia e decoro ambientale per i turisti e l'utenza in generale, oltre che per un efficace funzionamento del Piano Collettivo di Salvamento; svolgimento iter procedurale di gara, a partire dalla predisposizione degli atti di gara, fino alle varie sedute di gara, adempimenti di pubblicazione, verifica dei requisiti della ditta a contrarre con la P.A., aggiudicazione provvisoria e poi definitiva.

<b>OBIETTIVO PLURIENNALE</b>	No	<b>DATA INIZIO</b>	01/01/2015	<b>DATA FINE</b>	24/03/2015
------------------------------	----	--------------------	------------	------------------	------------

<b>OBIETTIVO TRASVERSALE</b>	No				
------------------------------	----	--	--	--	--

## CRONOPROGRAMMA

N.	Descrizione Fase	data inizio	data fine
1	Valutazioni da parte della Commissione di gara, verifica dei requisiti ed aggiudicazione definitiva	01/01/2015	24/03/2015

## MISURAZIONE RISULTATI RELATIVI ALL'ANNO IN CORSO

Risultato Atteso	Indicatore di Misurabilità	Dato Atteso
Aggiudicazione definitiva del servizio di pulizia spiagge con Determinazione Dirigenziale	numero DD	1





Obiettivo N 145

RISORSE FINANZIARIE E PATRIMONIALI - SERVIZIO DEMANIO MARITTIMO E PIP

## DENOMINAZIONE DELL'OBBIETTIVO

Modifica al Regolamento Comunale per la gestione del Demanio Marittimo

## Descrizione

Le modifiche proposte derivano dall'esigenza di introdurre nuovi elementi, sulla base dell'esperienza maturata dal 2008 ad oggi nello sviluppo dei procedimenti ad esso relativi (rilascio autorizzazioni, concessioni, gestione attività di posa ombrelloni, corridoi di lancio, strutture sull'arenile, etc.), oltre che di andare a specificare meglio aspetti ad oggi non indicati nel dettaglio, anche per l'utenza. Inoltre, nel 2008 non era ancora stato approvato il Regolamento Urbanistico, di cui occorre invece inserire gli opportuni riferimenti, così come è opportuno richiamare anche tutta la normativa che disciplina le aree protette SIC SIR, al fine di garantire un'efficace tutela ambientale.

OBIETTIVO PLURIENNALE

No

DATA INIZIO

01/01/2015

DATA FINE

31/12/2015

OBIETTIVO TRASVERSALE

No

## CRONOPROGRAMMA

N.	Descrizione Fase	data inizio	data fine
1	Organizzazione incontri tra personale interno al servizio ed i soggetti interni coinvolti (Sindacati, concessionari,...)	01/01/2015	30/04/2015
2	Pianificazione ed elaborazione di una proposta di regolamento	01/05/2015	31/07/2015
3	Presentazione al Consiglio Comunale di una proposta di deliberazione per la modifica del regolamento	01/08/2015	31/12/2015

## MISURAZIONE RISULTATI RELATIVI ALL'ANNO IN CORSO

Risultato Atteso	Indicatore di Misurabilità	Dato Atteso
Elaborazione proposta di Delibera Consiglio Comunale	numero	1

Obiettivo N 

TRIBUTI E PROVVEDITORATO - SERVIZIO TRIBUTI

**DENOMINAZIONE DELL'OBIETTIVO**

Sperimentazione del servizio di supporto per la gestione dei ricorsi tributari in materia di fiscalità locale (ICI/IMU-TARSU)

**Descrizione**

Nell'anno 2015 IFEL e ANCI con la collaborazione di Ancitel promuovono la sperimentazione del Servizio "Gestione dei Ricorsi Tributari in materia di Fiscalità Locale". Tale sperimentazione è realizzata mediante l'utilizzo della piattaforma software denominata Expert Support System (EXS<sup>2</sup>), quale strumento di supporto agli Enti Locali sia per la predisposizione della documentazione necessaria per redigere atti, memorie, ricorsi e controdeduzioni per i procedimenti davanti alle commissioni tributarie provinciali e regionali sia per chiunque debba assumere delle decisioni e produrre atti amministrativi, decreti, delibere, determine in materia di ICI, IMU e Tributo sui rifiuti.

Il servizio è basato sulla piattaforma EXS<sup>2</sup> che gestisce un sistema di Knowledge Management e fornisce un valido contributo in termini di arricchimento ed evoluzione di competenze portando vantaggi per i dipendenti che lo utilizzano. I vantaggi dell'adesione a tale progetto si configurano in un efficientamento dei processi di lavorazione, aumento della produttività e riduzione tempi di lavorazione pratiche, standardizzazione dei comportamenti e delle decisioni, innalzamento della professionalità, diminuzione dei costi di gestione, diminuzione delle spese legali, aumento delle entrate per la puntuale gestione dei ricorsi.

La sperimentazione del servizio che vedrà i Comuni italiani accettati, fino al raggiungimento di un numero massimo di 500, attori e fautori della crescita di tale organizzazione è gratuita per i primi Enti ammessi, il dipendente redigerà le controdeduzioni ai ricorsi o redazioni di testo eseguendo ricerche altamente evolute, il sistema durante la creazione del documento proporrà tutti i riferimenti normativi presenti (leggi, decreti, giurisprudenza, prassi, ecc) sull'argomento e suggerirà spunti concettualmente correlati.

OBIETTIVO PLURIENNALE No

DATA INIZIO 01/04/2015

DATA FINE 31/12/2015

OBIETTIVO TRASVERSALE No

**CRONOPROGRAMMA**

N.	Descrizione Fase	data inizio	data fine
1	Compilazione della "Scheda Rilevazione Interesse" ed invio ad Ancitel per rientrare tra i Comuni sperimentatori	01/04/2015	12/05/2015
2	Ammissione del Comune di Grosseto come Ente sperimentatore tramite rilascio credenziali di accesso	01/04/2015	12/05/2015
3	Utilizzazione piattaforma EXS <sup>2</sup>	13/05/2015	31/12/2015

**MISURAZIONE RISULTATI RELATIVI ALL'ANNO IN CORSO**

Risultato Atteso	Indicatore di Misurabilità	Dato Atteso
Predisposizione richiesta di ammissione tramite la "Scheda Rilevazione Interesse" e invio tramite PEC	numero	1
Acquisizione codici di accesso	numero	1
Inizio utilizzo della piattaforma EXS <sup>2</sup> tramite l'istruttoria, predisposizione di controdeduzioni e atti correlati a ricorsi tributari	numero	10



Obiettivo N 45

TRIBUTI E PROVVEDITORATO - SERVIZIO TRIBUTI

## DENOMINAZIONE DELL'OBBIETTIVO

Esame e controllo pratiche edilizie (Dia-Scia-Permessi a costruire) ai fini del controllo dell'Imposta Comunale sugli Immobili anni 2009/2011

## Descrizione

Come previsto dal legislatore, nel Regolamento per l'applicazione dell'Imposta Comunale sugli Immobili è stato recepito il dettato per cui: in caso di utilizzazione edificatoria dell'area, di demolizione di fabbricato, di interventi di recupero a norma dell'articolo 3, comma 1, lettere c), d) ed f), del decreto del Presidente della Repubblica 6 giugno 2001, n. 380, la base imponibile per il calcolo delle imposte è costituita dal valore dell'area considerata come fabbricabile, senza computare il valore del fabbricato in corso d'opera, fino alla data di ultimazione dei lavori di costruzione, ricostruzione o ristrutturazione ovvero, se antecedente, fino alla data in cui il fabbricato costruito, ricostruito o ristrutturato è comunque utilizzato.

Il controllo e l'esame da parte dell'ufficio delle pratiche edilizie con l'incrocio delle banche dati relative all'imposta, permetterà di evidenziare errate e/o mancate applicazioni del regime fiscale sopra descritto. I concreti e verificabili risultati che potranno essere raggiunti si configureranno oltre che in una bonifica della banca dati tributaria anche nel conseguente recupero dell'eventuale imposta evasa relativa ad annualità pregresse.

L'esame dell'iter urbanistico di un fabbricato e l'acquisizione esatta della "data di fine lavori" o dell'utilizzo dello stesso è atto prodromico alla corretta applicazione di tutti i tributi ad esso relativi nell'ottica del raggiungimento di una sempre più giusta equità fiscale.

Tale analisi, complessa nelle sue molteplici sfaccettature, non potrà essere condotta con il semplice incrocio telematico degli atti presenti nell'archivio dell'Ente. Si avrà necessità di un esame pratico e puntuale, da parte del personale del servizio, delle singole documentazioni cartacee presenti c/o l'archivio del Servizio Edilizia Privata con consultazioni dei permessi a costruire e successive varianti, di sopralluoghi sul posto, di valutazioni, analisi tecniche estimative finalizzate all'individuazione dei valori immobiliari da applicare.

OBIETTIVO PLURIENNALE No

DATA INIZIO 01/06/2015

DATA FINE 31/12/2015

OBIETTIVO TRASVERSALE No

## CRONOPROGRAMMA

N.	Descrizione Fase	data inizio	data fine
1	Esame attestazioni abitabilità/agibilità rilasciate fino al 31.12.2013	01/06/2015	31/12/2015
2	Incrocio di tali posizioni con le informazioni in possesso dell'ufficio e estrapolazione tra queste, delle situazioni ove si configura probabile elusione/evasione dell'imposta	01/06/2015	31/12/2015
3	Richiesta consultazione eventuali documenti depositati presso l'archivio del Servizio Edilizia privata	01/06/2015	31/12/2015
4	Sopralluoghi e accertamenti sul posto	01/06/2015	31/12/2015
5	Invio eventuali avvisi di accertamento	01/06/2015	31/12/2015

## MISURAZIONE RISULTATI RELATIVI ALL'ANNO IN CORSO

Risultato Atteso	Indicatore di Misurabilità	Dato Atteso
Attestazioni abitabilità/agibilità esaminate	numero	300
Avvisi di accertamento recupero ICI emessi	numero	50



Obiettivo N 46

TRIBUTI E PROVVEDITORATO - SERVIZIO TRIBUTI

**DENOMINAZIONE DELL'OBBIETTIVO**

Attività rivolte alla definizione delle aree produttive di rifiuti speciali non assimilabili

**Descrizione**

Considerata la disciplina normativa relativa al trattamento fiscale delle zone di produzione di rifiuti speciali, si presenta la necessità di ridefinire le aree produttive di rifiuti speciali non assimilabili e dei magazzini di materie prime e di merci funzionalmente ed esclusivamente collegati all'esercizio delle attività produttive con particolare riferimento a quelle artigianali e industriali. Al fine di procedere alla esatta definizione delle superfici tassabili è necessario verificare, anche tramite la collaborazione delle associazioni di categoria coinvolte, l'avvenuto trattamento delle varie tipologie di rifiuti speciali in conformità alla normativa vigente. Si dovranno inoltre definire, con l'ausilio delle planimetrie fornite e sopralluoghi, le esatte superfici ove tali rifiuti vengono prodotti in via continuativa e prevalente; ove ciò non sia possibile si procederà alla applicazione delle riduzioni regolamentari previste per le singole categorie. Successivamente alle attività sopra descritte si procederà alla determinazione dell'esatta imposizione con l'invio dei relativi atti di pagamenti.

**OBIETTIVO PLURIENNALE**

No

**DATA INIZIO**

01/01/2015

**DATA FINE**

31/12/2015

**OBIETTIVO TRASVERSALE**

No

**CRONOPROGRAMMA**

N.	Descrizione Fase	data inizio	data fine
1	Confronto sulle problematiche inerenti il progetto con le amministrazioni facenti parte dell'ATO Toscana Sud.	01/01/2015	30/05/2015
2	Confronto sulle problematiche inerenti il progetto con le associazioni di categoria dei soggetti interessati e definizione linee di comportamento	01/01/2015	31/12/2015
3	Modifica "Regolamento per la disciplina della Imposta Unica Comunale (IUC)" per la parte inerente il trattamento dei rifiuti speciali.	01/01/2015	29/05/2015
4	Verifica delle singole posizioni contributive tramite misurazioni planimetrie, sopralluoghi sul posto e conseguente rettifica delle situazioni attualmente presenti in banca dati.	29/05/2015	31/12/2015
5	Predisposizione ed invio avvisi di pagamento	29/05/2015	31/12/2015

**Art.15 comma 5****Descrizione del nuovo servizio che si intende attivare o dei miglioramenti da apportare ad un servizio**

Con la verifica del corretto smaltimento del rifiuto speciale da parte dell'obbligato, i contribuenti interessati, verseranno al soggetto autorizzato allo smaltimento dei rifiuti speciali quanto ad esso dovuto per tale servizio e al Comune di Grosseto la quota dovuta per lo smaltimento dei rifiuti urbani e assimilati. Ciò eviterà ai contribuenti la cosiddetta "doppia tassazione" e permetterà al Comune di recuperare a tassazione quelle superfici fino ad oggi considerate esenti.

**Descrizione dello stato attuale, criticità esistenti e/o bisogni utenti rilevati**

Banca dati con denunce ai fini dell'applicazione del tributo ormai obsolete e non rispondenti alle esigenze attuali di computo dell'esatta superficie ove vengono prodotti rifiuti speciali.

**Descrizione dei risultati concreti previsti, loro impatto sui bisogni e visibilità**

Bonifica della banca dati relativa alle superfici delle aziende del settore industriale e artigianale. Definizione di una più corretta imposizione. Dialogo con i contribuenti e le associazioni di categoria nell'ottica di una crescente sinergia tra pubblica amministrazione e cittadini.

**Descrizione del ruolo determinante del personale interno nel raggiungimento dell'obiettivo**

La determinazione e l'esatta misurazione delle superfici da tassare o da detassare presuppongono una preparazione sia tecnica (misurazione planimetrie, sopralluoghi per effettuare misurazioni sul posto tramite strumenti idonei quali misuratori laser ecc..) che un'esatta conoscenza della normativa tributaria in materia. Anche la concertazione con le associazioni di categoria dovrà essere condotta da personale qualificato e competente, ne consegue l'importanza del ruolo del personale dell'ufficio



Obiettivo N 46

TRIBUTI E PROVVEDITORATO - SERVIZIO TRIBUTI

Strumento di misurazione			Indicatore	Dato Partenza	Dato Atteso
108	384	Predisposizione di proposta di deliberazione consiliare di modifica al "Regolamento per la disciplina della Imposta Unica Comunale (IUC) e inserimento sul portale dell'Ente.	numero	0	1
109	384	Posizioni contributive esaminate	numero	0	70
110	384	Invio avvisi di pagamento rettificati	numero	0	50

## PERSONALE COINVOLTO

3882	FESTEGGIATO NAZARIO	Dirigente
2612	MARTELLINI MONICA	Operatore
4149	BECARELLI GIAN LUCA	Operatore
4870	BERTONI SILVIA	Operatore
1106	MARGHERITI DANIELA	Operatore
2771	SORDI CATIA	Operatore
3496	PERNAZZA NADIA	Operatore
4429	CAPITANI ELISA	Operatore
5103	CHIMENTI LUCIA	Operatore

Obiettivo N 

TRIBUTI E PROVVEDITORATO - SERVIZIO TRIBUTI

**DENOMINAZIONE DELL'OGGETTO**

Evasione fiscale ed equità

**Descrizione**

Il progetto intende completare il percorso di costituzione dell'Anagrafe Comunale degli Immobili e sviluppare le possibili integrazioni tra questo e le banche dati interne ed esterne al Comune. Attraverso questa integrazione tra sistemi, che fino ad oggi venivano consultati separatamente, adesso gli stessi vengono resi perfettamente interoperabili tra di loro, accrescendo in misura significativa le potenzialità di gestione dei dati territoriali e tributari con particolare riferimento alla ricerca di fenomeni di evasione o elusione fiscali sui tributi propri comunali e su quelli di altri enti.

**OBIETTIVO PLURIENNALE**

Si

**DATA INIZIO** 01/01/2015**DATA FINE** 31/12/2016**OBIETTIVO TRASVERSALE**

Si

**ALTRI SETTORI/SERVIZI COINVOLTI****SERVIZIO SISTEMI INFORMATIVI****CRONOPROGRAMMA**

N.	Descrizione Fase	data inizio	data fine
1	Redazione progetto	01/05/2015	29/05/2015
2	Lettera impegno con l'Ente territoriale con cui si è stabilita la collaborazione interistituzionale.	01/05/2015	29/05/2015
3	Presentazione richiesta di sostegno finanziario alla Regione Toscana: entro 29 maggio 2015	01/05/2015	29/05/2015
4	Realizzazione del progetto	30/05/2015	31/12/2016

**Art.15 comma 5****Descrizione del nuovo servizio che si intende attivare o dei miglioramenti da apportare ad un servizio**

L'attuazione di tale progetto produrrà un notevole miglioramento dell'attività di lotta all'evasione condotta ormai da anni dall'Ente sia come risparmio di tempi che come qualità degli accertamenti effettuati. L'osservazione costante degli elementi rilevati dal nuovo SIT ampliato, amplierà il quadro conoscitivo sul territorio e le modalità di analisi utili alla gestione, consentirà di fornire al contribuente una più corretta consulenza ai fini fiscali evitandogli la produzione di documenti.

**Descrizione dello stato attuale, criticità esistenti e/o bisogni utenti rilevati****Criticità attuali:**

- difficoltà di individuazione di particolari sacche di evasione
- mancanza di banche dati organizzate e parlanti
- dilatazione dei tempi di consultazione del materiale e quindi di svolgimento delle pratiche di ufficio.

**Descrizione dei risultati concreti previsti, loro impatto sui bisogni e visibilità**

Questo software permetterà di costituire il più efficace strumento di ricerca comunale, con modalità semplificate. Il contribuente che si presenterà in ufficio non dovrà più produrre documenti (a puro titolo esemplificativo: planimetrie catastali, contratti di locazione, ecc..) con conseguente raggiungimento degli obiettivi di semplificazione, dematerializzazione e risparmio di tempo. D'altro canto l'operatore del Servizio Tributi avrà modo di condurre la lotta all'evasione in modo più puntuale.

**Descrizione del ruolo determinante del personale interno nel raggiungimento dell'obiettivo**

La flessibilità e la dinamicità che si ottengono grazie a questa piattaforma permettono di accedere ai dati in molteplici formati, ciò implica che l'operatore debba avere una preparazione tale da poter leggere ed interpretare le informazioni estrapolate dal sistema, di comprendere tutte le potenzialità di applicazione del nuovo software e di riversarle nelle singole fattispecie concrete esaminate.



Obiettivo N 47

TRIBUTI E PROVVEDITORATO - SERVIZIO TRIBUTI

Strumento di misurazione			Indicatore	Dato Partenza	Dato Atteso
106	405	Redazione del progetto	numero	0	1
107	405	Richiesta di sostegno finanziario alla Regione Toscana	numero	0	1

## PERSONALE COINVOLTO

3882	FESTEGGIATO NAZARIO	Dirigente
2612	MARTELLINI MONICA	Coordinatore
2344	APOSTI FABRIZIO	Referente Tecnico
4856	DE GREGORIO GIAN PIERO	Operatore
4855	FEOLI ANNALISA	Operatore
4149	BECARELLI GIAN LUCA	Operatore
4859	MARTELLINI PATRIZIA	Operatore
4857	BINDI BARBARA	Operatore
4858	TONCELLI MICHELA	Operatore
1106	MARGHERITI DANIELA	Operatore
4870	BERTONI SILVIA	Operatore
2771	SORDI CATIA	Operatore
4866	VICHI SILVIA	Operatore
4429	CAPITANI ELISA	Operatore
3496	PERNAZZA NADIA	Operatore
5103	CHIMENTI LUCIA	Operatore
1424	FILIPPINI LORELLA	Operatore
4763	RAUGGI MONICA	Operatore
3240	CAMPANELLI SERENELLA	Operatore

Obiettivo N 

TRIBUTI E PROVVEDITORATO - SERVIZIO PROVVEDITORATO

**DENOMINAZIONE DELL'OBIETTIVO**

Adesione piattaforma di condivisione dei documenti di regolarità contributiva -DURC- tra amministrazioni pubbliche promosso dalla Regione Toscana

**Descrizione**

Il sistema permette di verificare l'esistenza di un DURC regolare in corso di validità e la relativa condivisione tra le amministrazioni che operano nel territorio regionale. In questo modo lo stesso DURC, per tutto il periodo di validità, può essere usato in più procedimenti amministrativi in modo da ridurre i tempi dell'istruttoria e consentire una migliore organizzazione del lavoro. Il Servizio Provveditorato, una volta abilitato all'accesso alla piattaforma, potrà utilizzare i DURC presenti e inserire quelli acquisiti dall'Ente se non presenti in piattaforma per metterli a disposizione degli altri Enti.

<b>OBIETTIVO PLURIENNALE</b>	No	<b>DATA INIZIO</b>	18/02/2015	<b>DATA FINE</b>	31/12/2015
------------------------------	----	--------------------	------------	------------------	------------

<b>OBIETTIVO TRASVERSALE</b>	No				
------------------------------	----	--	--	--	--

**CRONOPROGRAMMA**

N.	Descrizione Fase	data inizio	data fine
1	Valutazione della proposta	18/02/2015	10/05/2015
2	Iscrizione piattaforme e ottenimento autorizzazioni	10/05/2015	01/09/2015
3	Avvio operatività sul sistema	02/09/2015	05/09/2015
4	Utilizzo piattaforma	02/09/2015	31/12/2015

**MISURAZIONE RISULTATI RELATIVI ALL'ANNO IN CORSO**

Risultato Atteso	Indicatore di Misurabilità	Dato Atteso
E-mail di adesione e perfezionamento	numero	2
DURC inseriti in piattaforma	numero	25
Utilizzo in piattaforma prima della richiesta DURC	percentuale	100/100



Obiettivo N 

TRIBUTI E PROVVEDITORATO - SERVIZIO PROVVEDITORATO

**DENOMINAZIONE DELL'OBBIETTIVO**

Predisposizione materiali e supporto per acquisto beni e servizi Giro d'Italia 2015

**Descrizione**

L'obiettivo è quello di provvedere e supportare le procedure di reperimento di forniture di beni e servizi richiesti per iniziative e finalità collegate al passaggio del Giro d'Italia 2015 da Grosseto.

**OBIETTIVO PLURIENNALE**

No

**DATA INIZIO**

01/05/2015

**DATA FINE**

14/05/2015

**OBIETTIVO TRASVERSALE**

No

**CRONOPROGRAMMA**

N.	Descrizione Fase	data inizio	data fine
1	Ricezione fabbisogni	01/05/2015	10/05/2015
2	Realizzazione forniture	10/05/2015	14/05/2015

**MISURAZIONE RISULTATI RELATIVI ALL'ANNO IN CORSO**

Risultato Atteso	Indicatore di Misurabilità	Dato Atteso
Determinazione Dirigenziale di affidamento tramite RDO - MEPA per l'acquisto di n. 04 videoproiettori	numero	1
Determinazione Dirigenziale di affidamento tramite RDO - MEPA per l'acquisto di n. 01 LIM	numero	1
Realizzazione e plastificazione pass di servizio	numero	35

Obiettivo N 

TRIBUTI E PROVVEDITORATO - SERVIZIO PROVVEDITORATO

**DENOMINAZIONE DELL'OBBIETTIVO**

Affidamento attività supporto legale e tecnico nella gestione dei sinistri passivi dell'Ente

**Descrizione**

Procedimento per nuovo affidamento dell'attività di supporto legale per la trattazione extragiudiziale dei sinistri, tecnico per la gestione del Gruppo Intersettoriale di Lavoro (GIL) e di gestione delle visite mediche specialistiche ordinate dall'Ente. Procedura negoziata, mediante cottimo fiduciario, da gestire mediante sistema telematico regionale START.

<b>OBIETTIVO PLURIENNALE</b>	No	<b>DATA INIZIO</b>	01/07/2015	<b>DATA FINE</b>	31/12/2015
------------------------------	----	--------------------	------------	------------------	------------

<b>OBIETTIVO TRASVERSALE</b>	No				
------------------------------	----	--	--	--	--

**CRONOPROGRAMMA**

N.	Descrizione Fase	data inizio	data fine
1	Determinazione dirigenziale avvio procedura	01/07/2015	31/07/2015
2	Richiesta CIG	31/07/2015	15/08/2015
3	Gestione gara con procedura telematica START	16/08/2015	31/10/2015
4	Verifica requisiti soggettivi e dichiarazioni rese in fase di gara	01/12/2015	31/12/2015
5	Determinazione dirigenziale di aggiudicazione definitiva	20/12/2015	31/12/2015

**MISURAZIONE RISULTATI RELATIVI ALL'ANNO IN CORSO**

Risultato Atteso	Indicatore di Misurabilità	Dato Atteso
D.D.	numero	2
Invio dati procedura START	numero	1
Verifica requisiti ditta aggiudicatrice	numero	1
Invio documentazione Staff del Sindaco Segreteria Generale e Controlli Interni-Servizio Affari legali	numero	1

Obiettivo N 

TRIBUTI E PROVVEDITORATO - SERVIZIO PROVVEDITORATO

**DENOMINAZIONE DELL'OGGETTO**

Gara Postalizzazione

**Descrizione**

L'obiettivo si propone di appaltare il servizio postale dell'Ente attualmente gestito con vari contratti da Poste Italiane.

**OBIETTIVO PLURIENNALE**

No

**DATA INIZIO**

01/07/2015

**DATA FINE**

31/12/2015

**OBIETTIVO TRASVERSALE**

Si

**ALTRI SETTORI/SERVIZI COINVOLTI**

SERVIZIO AFFARI LEGALI

**CRONOPROGRAMMA**

N.	Descrizione Fase	data inizio	data fine
1	Invio data procedura START	01/07/2015	30/09/2015
2	Verifica requisiti ditta aggiudicataria	01/11/2015	15/12/2015
3	Invio documentazione Staff del Sindaco segreteria generale e controlli interni - Servizi Affari legali	16/12/2015	31/12/2015

**MISURAZIONE RISULTATI RELATIVI ALL'ANNO IN CORSO**

Risultato Atteso	Indicatore di Misurabilità	Dato Atteso
Ottimizzazione e redazione atti di gara	numero	1
Gestione procedura a gara su portale telematico START	numero	1
Supporto e assistenza in fase di gara	numero	1
Supporto alle operazioni di pubblicazione atti di gara (GUCE - GURI - SITAT...)	numero	1

Obiettivo N 

TRIBUTI E PROVVEDITORATO - SERVIZIO CONTRATTI E SPORT

**DENOMINAZIONE DELL'OBBIETTIVO**

Destagionalizzazione massimi eventi sportivi 2015: tappa del Giro d'Italia e programma eventi di atletica leggera

**Descrizione**

L'obiettivo tende a favorire eventi di massimo richiamo in mesi non estivi (luglio e agosto) per favorire il turismo ed ogni indotto in periodi di bassa stagione, l'attività si è concentrata su due iniziative:

1) Candidatura di Grosseto e Castiglione della Pescaia per la tenuta di due tappe consecutive del Giro d'Italia, con richiesta di assegnazione di due tappe attraverso la collaborazione fra i due Comuni, in quanto una tappa del Giro terminerà con l'arrivo a Castiglione della Pescaia e il giorno successivo la tappa consecutiva partirà dal Comune di Grosseto. L'ufficio Contratti e Sport si impegna ad organizzare la tappa con il comitato di tappa di Grosseto assieme alla società RCS, che organizza tutte le tappe del giro e a cui fanno capo tutti i massimi sponsor. Il Comune coordina le iniziative locali, la pubblicizzazione, gli eventi e provvede con avviso pubblico a ricercare sponsorizzazioni con società locali, che hanno interesse sia a finanziare le spese per le varie attività con un esborso economico, sia a organizzare eventi o offrire servizi al Comune gratuitamente senza spese a carico dell'Ente.

2) Altre iniziative di atletica leggera sono state promosse dal Comune con la organizzazione da parte della massima associazione di atletica di Grosseto, della FIDAL e della FEDERAZIONE EUROPEA EMA e si terranno nella stagione sportiva - fuori dai mesi estivi luglio e agosto. Si tratta di eventi di massimo richiamo e partecipazione come la mezza maratona NON STADIA con circa 1.500 atleti, essendo una gara EUROPEA dei MASTER, cui seguiranno i Campionati italiani Paraolimpici e i Campionati Italiani CSI.

<b>OBIETTIVO PLURIENNALE</b>	No	<b>DATA INIZIO</b>	01/01/2015	<b>DATA FINE</b>	31/10/2015
------------------------------	----	--------------------	------------	------------------	------------

<b>OBIETTIVO TRASVERSALE</b>	No				
------------------------------	----	--	--	--	--

**CRONOPROGRAMMA**

N.	Descrizione Fase	data inizio	data fine
1	Attività finalizzate ad adesione evento: riunioni, corrispondenza, delibera di adesione, ecc.	01/01/2015	30/04/2015
2	Realizzazione evento: Giro d'Italia	01/04/2015	31/05/2015
3	Realizzazione eventi di atletica leggera	01/05/2015	31/10/2015

**MISURAZIONE RISULTATI RELATIVI ALL'ANNO IN CORSO**

Risultato Atteso	Indicatore di Misurabilità	Dato Atteso
Svolgimento Tappa Giro d'Italia	numero	1
Svolgimento manifestazioni atletica leggera 2015	numero	almeno 3

Obiettivo N 

TRIBUTI E PROVVEDITORATO - SERVIZIO CONTRATTI E SPORT

**DENOMINAZIONE DELL'OBIETTIVO**

Censimento concessioni cimiteriali

**Descrizione**

Si tratta di effettuare un censimento generale dei contratti cimiteriali (obiettivo pluriennale), al fine di rendere disponibili i dati di scadenza delle varie concessioni. In sostanza viene presa in esame un'annualità e stilato l'elenco con i vari contratti scannerizzati e le relative scadenze e dati su ubicazione concessione, dato concessionario, tipo di concessione (loculo, cappella gentilizia, ecc.). Nel 2015 verranno esaminati e digitalizzati n. 60 contratti.

<b>OBIETTIVO PLURIENNALE</b>	No	<b>DATA INIZIO</b>	01/01/2015	<b>DATA FINE</b>	31/12/2015
<b>OBIETTIVO TRASVERSALE</b>	No				

**CRONOPROGRAMMA**

N.	Descrizione Fase	data inizio	data fine
1	Esame dati presenti su fascicolo contratto	01/01/2015	30/06/2015
2	Redazione elenco con contratti digitalizzati	01/07/2015	31/12/2015

**MISURAZIONE RISULTATI RELATIVI ALL'ANNO IN CORSO**

Risultato Atteso	Indicatore di Misurabilità	Dato Atteso
Contratti esaminati e digitalizzati nell'anno 2015	numero	60

Obiettivo N 

TRIBUTI E PROVVEDITORATO - SERVIZIO CONTRATTI E SPORT

**DENOMINAZIONE DELL'OGGETTO**

Selezione per affidamento piscine comunali con servizi gratuiti accessori e nuove modalità di controllo servizio

**Descrizione**

Si procede, a mezzo pubblicazione di avviso di gara e relativi allegati, ad una revisione della procedura di svolgimento del servizio e di pagamento del relativo canone comunale, aumentandone l'importo e garantendo i servizi accessori gratuiti per le scuole materne comunali e per i disabili. Nel contempo sono stabiliti adempimenti ulteriori del concessionario per la verifica del servizio e degli incassi relativi, in modo che l'Amministrazione possa valutare eventuali miglioramenti del servizio e anche scelte di natura organizzativa diverse dall'attuale circa gli oneri del Comune concedente, soprattutto a seguito di lavori sulle piscine per il miglioramento energetico e di manutenzione straordinaria della vasca della piscina di Via Veterani Sportivi.

<b>OBIETTIVO PLURIENNALE</b>	No	<b>DATA INIZIO</b>	10/01/2015	<b>DATA FINE</b>	31/12/2015
<b>OBIETTIVO TRASVERSALE</b>	No				

**CRONOPROGRAMMA**

N.	Descrizione Fase	data inizio	data fine
1	Approvazione avviso con determinazione dirigenziale	01/01/2015	08/01/2015
2	Invio per pubblicazione su GUCE e inserimento su SITAT e Sito internet del Comune	08/01/2015	09/01/2015
3	Pubblicazione GURI	12/01/2015	12/01/2015
4	Pubblicazione quotidiani vari a livello locale e nazionale	12/01/2015	30/01/2015
5	Nomina commissione gara	20/02/2015	20/02/2015
6	Pagamento contributo Autorità Vigilanza e anticorruzione	10/01/2015	30/07/2015
7	Seduta aperta e sedute varie commissione gara	20/02/2015	30/07/2015
8	Aggiudicazione definitiva	30/07/2015	31/12/2015

**MISURAZIONE RISULTATI RELATIVI ALL'ANNO IN CORSO**

Risultato Atteso	Indicatore di Misurabilità	Dato Atteso
Determinazione di aggiudicazione definitiva	numero	1

Obiettivo N 

TRIBUTI E PROVVEDITORATO - SERVIZIO CONTRATTI E SPORT

**DENOMINAZIONE DELL'OGGETTO**

Attivazione di nuovi servizi/attività sportive in due impianti di calcio con realizzazione migliorie/ristutture da parte del concessionario

**Descrizione**

Questo obiettivo si concreta nella realizzazione di un progetto di elaborazione di nuove attività/procedure da parte dell'Ufficio Contratti e Sport, che nasce dall'esame di alcune criticità rilevate nel corso della gestione di due campi di calcio, uno nella frazione di Roselle e l'altro nel centro cittadino in Via Adda, per il crescente bisogno da parte dell'utenza e delle società sportive di attivare nuovi servizi e ulteriori attività sportive, attraverso una modifica degli impianti di calcio e la realizzazione di interventi di ristrutturazione di valore superiore a 400.000 euro, con un progetto di servizio e il mantenimento di tariffe accessibili inseriti nella nuova finale convenzione, a seguito di selezione ad evidenza pubblica.

<b>OBIETTIVO PLURIENNALE</b>	No	<b>DATA INIZIO</b>	01/01/2015	<b>DATA FINE</b>	31/12/2015
<b>OBIETTIVO TRASVERSALE</b>	No				

**CRONOPROGRAMMA**

N.	Descrizione Fase	data inizio	data fine
1	Verifica criticità e bisogni in impianti sportivi	01/01/2015	31/05/2015
2	Attivazione nuovo modello con selezione pubblica	01/06/2015	30/08/2015
3	Stipula contratti	01/09/2015	31/12/2015

**Art.15 comma 5****Descrizione del nuovo servizio che si intende attivare o dei miglioramenti da apportare ad un servizio**

Ristrutturazione di due campi di calcio e nuovi servizi per attività amatoriali e agonistiche.

**Descrizione dello stato attuale, criticità esistenti e/o bisogni utenti rilevati**

Criticità presenti per assenza di finanziamento per lavori da parte del Comune e mancanza di strutture adeguate a allenamenti e campionati.

**Descrizione dei risultati concreti previsti, loro impatto sui bisogni e visibilità**

Convenzione in cui la società sportiva si impegna a svolgere sia i lavori che i nuovi servizi/attività senza alcun contributo economico da parte del Comune.

**Descrizione del ruolo determinante del personale interno nel raggiungimento dell'obiettivo**

Attività di verifica con i vari concessionari di nuovi modelli di gestione e di eventuale svolgimento dei lavori di ristrutturazione da parte del concessionario società sportiva.

Obiettivo N 

TRIBUTI E PROVVEDITORATO - SERVIZIO CONTRATTI E SPORT

Strumento di misurazione			Indicatore	Dato Partenza	Dato Atteso
44	335	Progetti per migliorie e nuove attività	progetti presentati	2	2
45	335	Stipula convenzione	contratto	2	2

**PERSONALE COINVOLTO**

1109	MASINI LUISA	Collaboratore Amministrativo
5026	GRECHI RICCARDO	Collaboratore Amministrativo
2618	BALBO ANNAMARIA	Collaboratore Amministrativo
2206	DANIELLI MARCO	Collaboratore Amministrativo
1827	CARMELLINI MORENO	Collaboratore Amministrativo
3866	CORRIDORI PAOLO	Collaboratore Amministrativo
3882	FESTEGGIATO NAZARIO	Dirigente
3807	CARTAGINESE PAOLA	Funzionario Responsabile





Obiettivo N 176

TRIBUTI E PROVVEDITORATO - SERVIZIO CONTRATTI E SPORT

## DENOMINAZIONE DELL'OGGETTO

Causa Cavalli - Atti propedeutici alla stipula di atto di transazione

## Descrizione

Verifica tassazione atto ad Agenzia Entrate e stipula di bozza redatta dai legali delle parti. Il raggiungimento di tale obiettivo è sottoposto a due condizioni: 1) approvazione da parte del C.C. della delibera di approvazione del debito fuori bilancio e dell'atto transattivo; 2) rilascio al Comune di Grosseto della fideiussione a garanzia del versamento delle rate dell'indennità di esproprio, tale fideiussione, curata dal Servizio Finanziario, dovrà essere presente al momento della convocazione delle parti per la stipula.

OBIETTIVO PLURIENNALE No

DATA INIZIO 01/10/2015

DATA FINE 31/12/2015

OBIETTIVO TRASVERSALE No

## CRONOPROGRAMMA

N.	Descrizione Fase	data inizio	data fine
1	Gestione aspetti tributari dell'atto transattivo (imposta di registro)	01/10/2015	15/12/2015
2	Invio convocazione per stipula atto transattivo, previo pagamento imposta di registro e presenza fideiussione	01/12/2015	31/12/2015

## MISURAZIONE RISULTATI RELATIVI ALL'ANNO IN CORSO

Risultato Atteso	Indicatore di Misurabilità	Dato Atteso
Invio convocazione per stipula atto transattivo con data di sottoscrizione entro il 31/12/2015	n.	1

Obiettivo N 

SVILUPPO ECONOMICO, CULTURALE E SOCIO-EDUCATIVO - SERVIZIO ATTIVITA' PRODUTTIVE

**DENOMINAZIONE DELL'OBIETTIVO**

Dematerializzazione dei fascicoli dell'Ufficio Autorizzazioni Sanitarie

**Descrizione**

L'Ufficio Autorizzazioni Sanitarie, in continuità con l'ordinario prioritario lavoro di back office per l'anno 2015, procederà ad iniziare l'eliminazione di n. 1027 pratiche cartacee relative alle autorizzazioni sanitarie e volture sanitarie rilasciate, rispettivamente, ai sensi della L. n. 283/1962 art. 2 e del D.P.R. n. 327/80 art. 25 e segg., delle quali n. 507 autorizzazioni sanitarie e n. 520 volture di autorizzazioni sanitarie in materia di "Disciplina igienica della produzione e della vendita delle sostanze alimentari e delle bevande" degli anni 2003, 2004, 2005, 2006 (fino al 7/8/2006), anno di passaggio al regime della D.i.a., ora S.c.i.a., per Regolamenti CE n. 852/2004 e n. 853/2004 e D.P.G.R. n. 40/R - 2006, continuando così il processo di dematerializzazione previsto dalle normative vigenti e procedendo, conseguentemente, al trasferimento degli archivi cartacei presso i luoghi deputati.

<b>OBIETTIVO PLURIENNALE</b>	Si	<b>DATA INIZIO</b>	01/07/2015	<b>DATA FINE</b>	31/12/2016
<b>OBIETTIVO TRASVERSALE</b>	No				

**CRONOPROGRAMMA**

N.	Descrizione Fase	data inizio	data fine
1	Scansione autorizzazioni sanitarie	01/07/2015	31/12/2016

**MISURAZIONE RISULTATI RELATIVI ALL'ANNO IN CORSO**

Risultato Atteso	Indicatore di Misurabilità	Dato Atteso
Pratiche digitalizzate al 33% di n. 1027	numero pratiche	338

Obiettivo N 

SVILUPPO ECONOMICO, CULTURALE E SOCIO-EDUCATIVO - SERVIZIO ATTIVITA' PRODUTTIVE

**DENOMINAZIONE DELL'OBIETTIVO**

Nuovo modello di gestione/archiviazione pratiche attività produttive con consultazione on-line

**Descrizione**

Completo passaggio di tutto il database che al 12/05 è di circa n. 3560 pratiche (che varieranno al momento in cui si farà il ribaltamento effettivo a seconda dei nuovi avvii, variazioni e cessazioni) ed attivazione servizi di consultazione pratiche on line (storico e attuale) da parte degli utenti. Il progetto consiste nell'unificare la gestione delle pratiche di competenza del Servizio mediante un unico applicativo informatico che porti alla pressochè totale dematerializzazione degli archivi e dell'iter istruttorio delle pratiche stesse. Ciò permetterà uno snellimento del lavoro dell'ufficio, ma anche la facilitazione per il reperimento delle informazioni da parte degli altri uffici comunali interessati alle pratiche, oltre che ad offrire alle imprese un libero accesso al data-base per interrogazioni sui fascicoli di loro pertinenza. Si veda il progetto allegato per maggiori dettagli.

**OBIETTIVO PLURIENNALE**

No

**DATA INIZIO**

01/01/2015

**DATA FINE**

31/12/2015

**OBIETTIVO TRASVERSALE**

No

**CRONOPROGRAMMA**

N.	Descrizione Fase	data inizio	data fine
1	Analisi progettuale	01/01/2015	31/05/2015
2	Ribaltamento banca dati Trade Win in Jesyre	01/06/2015	31/07/2015
3	Controllo e correzioni anomalie	01/08/2015	31/10/2015
4	Verifica finale della banca dati completata e corretta	01/12/2015	15/12/2015
5	Verifica del nuovo servizio alle imprese	16/12/2015	31/12/2015

**Art.15 comma 5****Descrizione del nuovo servizio che si intende attivare o dei miglioramenti da apportare ad un servizio**

Un nuovo servizio che consenta a tutte le imprese attive sul territorio comunale di poter consultare il proprio fascicolo (dati essenziali riguardanti il punto vendita, piuttosto che la superficie di somministrazione...) senza dover effettuare inutili file presso gli uffici comunali, ma solo attraverso un collegamento on line sul portale web dal proprio computer da casa o dalla sede della propria attività.

**Descrizione dello stato attuale, criticità esistenti e/o bisogni utenti rilevati**

Allo stato attuale l'attività amministrativa di competenza del Servizio è parzialmente (anche se in gran parte) informatizzata in quanto il ciclo delle pratiche delle imprese che pervengono al Comune (ad esclusione di quelle afferenti agli aspetti edilizi) tramite lo Sportello Unico delle Attività Produttive (S.U.A.P.) è gestito con l'ausilio dell'applicativo informatico JESYRE. Il Servizio utilizza poi Trade Win col quale vengono archiviate le singole pratiche dopo averle caricate manualmente.

**Descrizione dei risultati concreti previsti, loro impatto sui bisogni e visibilità**

Nell'utilizzo di una sola tipologia di applicativi informatici - implementando cioè quello già in uso allo Sportello Unico della Attività Produttive - si potrà ottenere l'accettazione e la gestione procedurale di ogni pratica e le imprese avranno l'accesso alla consultazione on line delle proprie pratiche che prima erano conservate in forma cartacea o nella banca dati statica di Trade Win.

**Descrizione del ruolo determinante del personale interno nel raggiungimento dell'obiettivo**

Solo il personale interno coinvolto nella gestione diretta delle pratiche, ed ovviamente il personale che si occupa di sistemi informativi, è pienamente a conoscenza delle criticità della procedura, delle caratteristiche dell'Ente, delle esigenze dell'Amministrazione e delle possibilità di miglioramento dei singoli Settori/Servizi (competenze professionali ed informatiche, dotazioni informatiche).



Obiettivo N 64

SVILUPPO ECONOMICO, CULTURALE E SOCIO-EDUCATIVO - SERVIZIO ATTIVITA' PRODUTTIVE

Strumento di misurazione			Indicatore	Dato Partenza	Dato Atteso
24	330	Ribaltamento pratiche da Trade Win a Jesyre	numero pratiche ribaltate	0	100%
25	330	Visibilità pratiche dell'archivio ex Trade Win	accessibilità dall'esterno	0	100%

## PERSONALE COINVOLTO

1765	TOGNONI CARLA	Collaboratore amministrativo
1276	VINCENTI TIZIANA	Collaboratore amministrativo
1123	AGUTOLI DANIELE	Collaboratore amministrativo
1037	BALOCCHI GIULIO	Dirigente
5105	BARRA LUCA	Istruttore amministrativo
2906	BELLEZZI MARIA FRANCESCA	Istruttore amministrativo
1743	DOMINICI TIZIANA	Collaboratore amministrativo
2968	INNOCENTI ROBERTO UGO	Collaboratore amministrativo
4760	LEUZZI ROSARIA	Posizione organizzativa
4868	MACCHI ELEONORA	Collaboratore amministrativo
3800	POGORELLI MAURO	Istruttore direttivo amministrativo
2379	POLI GRAZIANO	Istruttore direttivo amministrativo
1357	POLLINI LEONARDO	Istruttore amministrativo
1202	STEFANINI ROSSELLA	Istruttore amministrativo



Obiettivo N 65

SVILUPPO ECONOMICO, CULTURALE E SOCIO-EDUCATIVO - SERVIZIO CULTURA

## DENOMINAZIONE DELL'OBBIETTIVO

Attivazione utilizzo sala prove musicali in via Inghilterra

## Descrizione

Il Comune di Grosseto nei locali di via Inghilterra ha realizzato una sala prove intitolata a "Carlo Faenzi", intorno alla quale fino al 2010 sono stati attivati laboratori creativi legati alla musica e alla multimedialità. Il Comune di Grosseto ha dotato (materiali approvvigionati dal Servizio Provveditorato il 03/05/2011) la sala anche di materiale strumentale (microfoni strumentali e voce completi di aste, set completo per batteria (sgabello, ride e membrane), tastiera, mixer, ecc). Da alcuni anni la sala non è più aperta e fruibile in carenza di una gestione operativa.

L'amministrazione comunale, con lettera del Sindaco in data 25/02/2015, ha manifestato la volontà ad aderire, in qualità di partner, al progetto - Il Rifugio dei Musicisti - presentato sul bando culturability/spazi di innovazione sociale dalla Associazione RealGIALLU (con sede in Scarlino - prov. Grosseto). Il progetto è stato proposto dalla Associazione in argomento per un finanziamento partecipando ad un bando della Fondazione UNIPOLIS.

In caso il finanziamento venisse concesso è previsto che il Servizio Patrimonio provveda alla assegnazione del locale di che trattasi ed il Servizio Provveditorato alla assegnazione della strumentazione e materiale di arredo. A questo punto il Servizio Cultura dovrà provvedere alla stipula di una convenzione con il soggetto assegnatario per garantire gli utilizzi pubblici della sala prove 'Carlo Faenzi'.

<b>OBIETTIVO PLURIENNALE</b>	No	<b>DATA INIZIO</b>	01/02/2015	<b>DATA FINE</b>	31/12/2015
------------------------------	----	--------------------	------------	------------------	------------

<b>OBIETTIVO TRASVERSALE</b>	No				
------------------------------	----	--	--	--	--

## CRONOPROGRAMMA

N.	Descrizione Fase	data inizio	data fine
1	Assistenza al Sindaco per la presentazione del progetto a finanziamento	01/02/2015	15/03/2015
2	In caso di finanziamento del progetto a seguito della assegnazione del locale da parte del Servizio Patrimonio e dei materiali strumentali e degli arredi da parte del Servizio Provveditorato, stesura della convenzione per la gestione della sala prove, approvazione della bozza e sottoscrizione	01/04/2015	31/12/2015

## MISURAZIONE RISULTATI RELATIVI ALL'ANNO IN CORSO

Risultato Atteso	Indicatore di Misurabilità	Dato Atteso
In caso di finanziamento assegnato, stipula convenzionamento con la Associazione concessionaria del locale	numero	1

Obiettivo N 

SVILUPPO ECONOMICO, CULTURALE E SOCIO-EDUCATIVO - SERVIZIO CULTURA

**DENOMINAZIONE DELL'OBBIETTIVO**

Innalzamento dello standard di comunicazione delle attività e manifestazioni culturali

**Descrizione**

L'obiettivo è quello di migliorare l'accessibilità delle informazioni sulle attività e manifestazioni culturali del Comune. A questo scopo si procederà, nel pieno rispetto ed in attuazione delle linee guida generali approvate con deliberazione di Giunta comunale n. 29 del 22 gennaio 2013, preliminarmente con una mappatura ragionata dei punti di forza e debolezza della comunicazione in materia culturale, poi con la elaborazione di un piano dello standard e quindi con l'avvio delle nuove modalità di promozione. Con l'obiettivo ci si propone anche di incrementare la distribuzione di materiale informativo su alcuni eventi, manifestazioni teatrali e culturali, sulla biblioteca comunale e l'aggiornamento delle newsletters e sviluppare l'uso dei social network.

**OBIETTIVO PLURIENNALE**

No

**DATA INIZIO**

01/01/2015

**DATA FINE**

31/12/2015

**OBIETTIVO TRASVERSALE**

No

**CRONOPROGRAMMA**

N.	Descrizione Fase	data inizio	data fine
1	Riunioni di confronto e di coordinamento	01/01/2015	31/05/2015
2	Studio e mappatura ragionata dei punti di forza e di debolezza	01/03/2015	31/07/2015
3	Elaborazione piano dello standard	01/06/2015	31/10/2015
4	Avvio nuove modalità	01/11/2015	31/12/2015

**MISURAZIONE RISULTATI RELATIVI ALL'ANNO IN CORSO**

Risultato Atteso	Indicatore di Misurabilità	Dato Atteso
Piano dello standard	numero	1
Promozione con nuove modalità	percentuale	100



Obiettivo N 67

SVILUPPO ECONOMICO, CULTURALE E SOCIO-EDUCATIVO - SERVIZIO CULTURA

## DENOMINAZIONE DELL'OBBIETTIVO

Allestimento del nuovo magazzino di deposito a servizio della biblioteca comunale

## Descrizione

Nel 2015 è stato previsto dal Servizio Patrimonio il trasferimento del magazzino di deposito a servizio della biblioteca comunale dalla sede attuale di via Topazio ad altra sede individuata dal Servizio medesimo. Le attività consistono nell'allestimento dei libri, beni, pannelli, mostre, supporti, vetrine attualmente collocati in via Topazio nella nuova sede. Una gran parte dei materiali attualmente in via Topazio sono inscatolati e dovranno essere collocati a scaffale. Inoltre si procederà ad una operazione di scarto dei volumi da eliminare sullo base dello stato di conservazione ovvero della obsolescenza dei contenuti. Si tratta di circa 1.000 scatole di varie dimensioni contenenti quotidiani e periodici per un totale di 770 titoli, ed esemplari d'obbligo, gazzette e altro materiale seriale; circa 780 scatole di varie dimensioni di volumi antichi e moderni per un totale di circa 30.000 libri; 5 scaffali compact per un totale di 200 ripiani; 28 scaffali in metallo (altezza 3 mt.) per un totale di 236 ripiani; 20 pannelli fotografici di varie dimensioni riguardanti l'archivio tradizioni popolari e oggettistica riferita alle tradizioni contadine, numero 7 pannelli fotografici di Grosseto inizio secolo-anni '50; circa 150 pannelli di varie dimensioni riguardanti mostre ed esposizioni; 3 plastici e 20 pannelli della mostra 'Mangio con la zucca'.

OBIETTIVO PLURIENNALE No

DATA INIZIO 01/01/2015

DATA FINE 31/12/2015

OBIETTIVO TRASVERSALE No

## CRONOPROGRAMMA

N.	Descrizione Fase	data inizio	data fine
1	Inventariazione mostre	01/01/2015	31/12/2015
2	Scarto volumi da eliminare	01/12/2015	31/12/2015
3	Allestimento magazzino	15/05/2015	31/12/2015

## MISURAZIONE RISULTATI RELATIVI ALL'ANNO IN CORSO

Risultato Atteso	Indicatore di Misurabilità	Dato Atteso
Completamento allestimento del nuovo magazzino assegnato	data	31/12/2015
Determinazione dirigenziale scarto	numero	1

Obiettivo N 

SVILUPPO ECONOMICO, CULTURALE E SOCIO-EDUCATIVO - SERVIZIO CULTURA

## DENOMINAZIONE DELL'OBBIETTIVO

Riprogettazione servizi destinati ad attività culturali

## Descrizione

L'obiettivo è quello di arrivare alla stipula di un nuovo contratto di servizio con SISTEMA srl che preveda anche il presidio degli spazi destinati (con atti dalla Amministrazione comunale) ad attività culturali, del teatro comunale e del teatro in convenzione nelle date gestite dal Comune di Grosseto, procedendo con una semplificazione dell'iter amministrativo, con risparmio di attività e di risorse anche finanziarie a livello annuale.

<b>OBIETTIVO PLURIENNALE</b>	No	<b>DATA INIZIO</b>	01/01/2015	<b>DATA FINE</b>	31/12/2015
------------------------------	----	--------------------	------------	------------------	------------

<b>OBIETTIVO TRASVERSALE</b>	No				
------------------------------	----	--	--	--	--

## CRONOPROGRAMMA

N.	Descrizione Fase	data inizio	data fine
1	Coordinamento del lavoro: riunioni di confronto e censimento dei nuovi spazi destinati ad attività culturali da inserire nel nuovo contratto	01/01/2015	15/06/2015
2	Studio e mappatura delle esigenze	01/01/2015	15/06/2015
3	Avvio e controllo nuove modalità di erogazione	01/07/2015	31/12/2015

## Art.15 comma 2

## Descrizione dell'obiettivo evidenziando i processi di razionalizzazione /riorganizzazione da realizzare per creare effettivi risparmi di bilancio

Si prevede di inserire nel nuovo contratto di servizio con SISTEMA srl il presidio degli spazi destinati con atti dalla Amministrazione comunale ad attività culturali, in particolare il servizio di apertura e chiusura, custodia, vigilanza e pulizia degli spazi, la presenza, su richiesta, di operatori durante le manifestazioni e, su richiesta, la assistenza tecnica e logistica anche nelle operazioni di check da parte del soggetto individuato come organizzatore della manifestazione/evento, sia in caso di attività organizzate direttamente dall'Ente che nell'ambito di progetti organizzati in collaborazione o coorganizzazione con soggetti pubblici e privati.

## Descrizione degli effettivi risparmi di bilancio da creare

Il contratto in essere con Sistema srl prevedeva un impegno di spesa annuale pari a euro 91.500,00. Per le attività di apertura, chiusura, pulizia ecc. degli spazi destinati ad attività culturali il Servizio Cultura metteva a disposizione del Servizio Provveditorato, procedendo ad impegno di spesa su capitolo assegnato, euro 6.000,00 annuali. Con il nuovo assetto organizzativo si prevede un risparmio di risorse economiche del 2% passando dai totali euro 97.500,00 a circa euro 95.500,00.

Impegno anno precedente	Quantificazione risparmio	Note suicapitoli utilizzati
97500	1950	intervento 1.5.2.3. - 40455 per euro 91.500 e intervento 1.1.5.3-34204 per euro 6.000

## PERSONALE COINVOLTO

1440	BASSI PIERO	Esecutore amministrativo categoria B
1037	BALOCCHI GIULIO	Dirigente
4153	BERNARDINI ENZA	Funzionario PO Responsabile Servizio
1698	FORMICA LORELLA	Istruttore amministrativo categoria C



Obiettivo N 

SVILUPPO ECONOMICO, CULTURALE E SOCIO-EDUCATIVO - SERVIZIO CULTURA

**DENOMINAZIONE DELL'OBBIETTIVO**

Il nuovo Ufficio Relazioni con il Pubblico

**Descrizione**

La riprogettazione dell'Ufficio Relazioni con il Pubblico prevede la revisione degli orari degli addetti assegnati a quell'ufficio per consentire il disbrigo delle attività in back office, l'ampliamento dell'orario di servizio complessivamente disponibile per cittadini (dal lunedì al sabato) e la centralizzazione del punto di accoglienza e gestione di segnalazioni, reclami e suggerimenti dei cittadini sul miglioramento dei servizi.

OBIETTIVO PLURIENNALE No

DATA INIZIO 01/01/2015

DATA FINE 31/12/2015

OBIETTIVO TRASVERSALE Si

ALTRI SETTORI/SERVIZI COINVOLTI

SETTORE LAVORI PUBBLICI, SETTORE POLIZIA MUNICIPALE, SERVIZIO SISTEMI INFORMATIVI

**CRONOPROGRAMMA**

N.	Descrizione Fase	data inizio	data fine
1	Studio delle condizioni, personalizzazione software e avvio gestione	01/01/2015	31/12/2015
2	Campagna promozionale	01/04/2015	30/09/2015
3	Assistenza informatica	01/01/2015	31/12/2015
4	Gestione nuova apertura al pubblico	04/05/2015	31/12/2015
5	Gestione back office	20/04/2015	31/12/2015
6	Gestione segnalazioni moderate e smistate dall'urp	20/04/2015	31/12/2015

**Art.15 comma 5****Descrizione del nuovo servizio che si intende attivare o dei miglioramenti da apportare ad un servizio**

Riprogettazione dell'Ufficio Relazioni con il Pubblico prevedendo la revisione degli orari degli addetti assegnati a quell'ufficio per consentire il disbrigo delle attività in back office, l'ampliamento dell'orario di apertura al pubblico (dal lunedì al sabato), lo sportello microcredito-autoimpiego e la centralizzazione del punto di accoglienza e gestione di segnalazioni, reclami e suggerimenti dei cittadini sul miglioramento dei servizi.

**Descrizione dello stato attuale, criticità esistenti e/o bisogni utenti rilevati**

Attualmente l'orario di apertura al pubblico prevede solo due aperture pomeridiane e la chiusura al sabato, le segnalazioni dei cittadini non sono centralizzate in un unico punto con utenti e/o richiedenti informazioni 'vaganti' per gli uffici.

**Descrizione dei risultati concreti previsti, loro impatto sui bisogni e visibilità**

Si prevede di attivare il nuovo servizio dal 20 aprile 2015, il nuovo orario al pubblico e i nuovi servizi informativi dal 4 maggio 2015.

**Descrizione del ruolo determinante del personale interno nel raggiungimento dell'obiettivo**

Il personale interno coinvolto è determinante nella attuazione del progetto e per il raggiungimento dei risultati in quanto è impegnato direttamente nelle fasi dell'analisi, della moderazione e presa in carico delle segnalazioni, nel garantire il nuovo orario di apertura al pubblico e di erogazione dei nuovi servizi.

Obiettivo N 

SVILUPPO ECONOMICO, CULTURALE E SOCIO-EDUCATIVO - SERVIZIO CULTURA

Strumento di misurazione			Indicatore	Dato Partenza	Dato Atteso
53	385	Segnalazioni pervenute e gestite	percentuale	0	100
54	385	Avvio software e gestione servizio	numero	0	1
55	385	Orario di apertura al pubblico in ore a settimana	numero	24	29
121	385	Orario di apertura al pubblico in giorni a settimana	numero	5	6

## PERSONALE COINVOLTO

1037	BALOCCHI GIULIO	Dirigente di Settore
4153	BERNARDINI ENZA	Funzionario in P.O. Responsabile di Servizio
1698	FORMICA LORELLA	Istruttore Amministrativo cat. C
1298	BETTI SPARTACO	Istruttore Amministrativo cat. C
1107	MARTINELLI TOMMASO	Istruttore Amministrativo cat. C
3215	COPPOLA ROSA	Collaboratore Amministrativo cat. B pei 3
1992	VOLPI SILVIA	Collaboratore Amministrativo cat. B pei 3
2898	MARCONI ANNA	Collaboratore Amministrativo cat. B
1893	POLO BEATRICE	Esecutore Amministrativo cat. B
5065	VECCHIESCHI LUCA	Dirigente di Settore
3880	SPALLONE STEFANO	Funzionario in P.O. Responsabile di Servizio
2370	MAGNANI MARCO	Funzionario in P.O. Responsabile di Servizio
3274	BIAGIOLI CLAUDIO	Istruttore Amministrativo cat. C
4865	FREGOSI LORENZO	Istruttore Tecnico cat. C
4809	ROCCHI BARBARA	Istruttore Tecnico cat. C
1336	DELLEPIANE STEFANO	Istruttore Direttivo Amministrativo cat. D
1384	CARDI ALESSANDRA	Collaboratore Amministrativo cat. B pei 3
3066	RABAI MARIA LUISA	Istruttore Amministrativo cat. C
2315	CASTELLI IGINO	Istruttore Tecnico cat. C
2053	QUINATI ROBERTO	Istruttore Tecnico cat. C



Obiettivo N 70

SVILUPPO ECONOMICO, CULTURALE E SOCIO-EDUCATIVO - SERVIZIO CULTURA

1358	ROSSELLI CLAUDIO	Istruttore Tecnico cat. C
926	RISALITI ANDREA	Istruttore Tecnico cat. C
4152	RAPISARDA GIOVANNI	Istruttore Tecnico cat. C
255	CHIPA MASSIMO	Istruttore Direttivo Tecnico cat. D
1461	MARIANI MAURO	Collaboratore Tecnico cat. B pei 3
912	BECATTINI MASSIMO	Istruttore Tecnico cat. C
4227	CARULLO FELICE	Dirigente di Settore
1225	SOLDATI MASSIMO	Funzionario in P.O. Responsabile di Servizio
1634	BORGHI MARIA CRISTINA	Agente Polizia Municipale cat. C
2755	DI BELLO MARIA	Agente Polizia Municipale cat. C
2487	FINAMORE EMMA	Agente Polizia Municipale cat. C
1099	GIORGETTI PATRIZIA	Istruttore Amministrativo cat. C
5008	SELCI MANUELA	Agente Polizia Municipale cat. C
4425	SOZZI LEONARDO	Agente Polizia Municipale cat. C
1228	STEFANUCCI SANDRO	Agente Polizia Municipale cat. C
2344	APOSTI FABRIZIO	Funzionario in P.O. Responsabile di Servizio
1674	PIERACCINI MAURO	Istruttore Informatico cat. C
4507	SCOTTO FRANCESCO	Collaboratore Informatico cat. B pei 3
5033	QUINATI LORENZO	Esecutore Amministrativo cat. B
944	CIAFRE' RINO	Collaboratore op. sala macchine cat. B pei 3



Obiettivo N 169

SVILUPPO ECONOMICO, CULTURALE E SOCIO-EDUCATIVO - SERVIZIO CULTURA

## DENOMINAZIONE DELL'OGGETTO

Nuovi servizi informatici agli utenti

## Descrizione

L'obiettivo proposto ha una doppia finalità da una parte (Linea 1) concludere per la Biblioteca comunale le attività avviate nel 2014 (ob. n. 89/2014) con la partecipazione al bando regionale per il cofinanziamento di progetti di catalogazione di fondi librari antichi con il progetto "Rerum classicarum, rerum novarum", dall'altra (Linea 2) compiere un ulteriore salto di qualità e di innovazione nei servizi per l'utenza del Museo Archeologico della Maremma.

OGGETTO PLURIENNALE No

DATA INIZIO 01/01/2015

DATA FINE 31/12/2015

OGGETTO TRASVERSALE Si

ALTRI SETTORI/SERVIZI COINVOLTI

SERVIZI MUSEALI, SERVIZI INFORMATIVI

## CRONOPROGRAMMA

N.	Descrizione Fase	data inizio	data fine
1	(L1) Completamento catalogazione fondo librario antico	01/01/2015	31/08/2015
2	(L2) Individuazione tipo di servizio di biglietteria e bookshop e selezione fornitore	02/03/2015	01/06/2015
3	(L2) Attivazione, formazione, fase sperimentale; entrata a regime, solo Museo	01/06/2015	31/08/2015
4	(L1) Attività di rendicontazione del progetto fondo librario antico alla Regione Toscana	01/07/2015	31/08/2015
5	(L2) Protocollo d'intesa: attivazione biglietto unico	02/07/2015	31/12/2015
6	(L1) Allestimento del fondo librario antico	01/09/2015	31/12/2015
7	(L2) Realizzazione sito mobile e audioguide	01/09/2015	31/12/2015
8	(L2) Realizzazione applicazione di catalogazione	01/06/2015	31/12/2015

## Art.15 comma 5

## Descrizione del nuovo servizio che si intende attivare o dei miglioramenti da apportare ad un servizio

Questo progetto, articolato in più sottoprogetti, è finalizzato a soddisfare l'esigenza degli utenti di miglioramento dei servizi culturali del Comune di Grosseto con la attivazione della biglietteria automatizzata, del bookshop, della versione mobile del sito web, per quanto riguarda il museo, e la valorizzazione del fondo librario antico della biblioteca comunale che si rende accessibile on-line per lo studio e la consultazione da parte degli utenti stessi.

## Descrizione dello stato attuale, criticità esistenti e/o bisogni utenti rilevati

Già da anni il museo disponeva di un applicativo di catalogazione che è però superato, carente e non più aggiornabile ed era necessario dotarsi di una biglietteria automatizzata. Così come, sul fronte della biblioteca comunale, occorre colmare una lacuna nel catalogo collettivo dello Sistema Documentario Integrato Grossetano che non comprendeva le schede del fondo librario antico.

## Descrizione dei risultati concreti previsti, loro impatto sui bisogni e visibilità

Sul fronte del museo, ci si aspetta un aumento della visibilità del Museo, che non è conosciuto quanto meriterebbe e che dovrebbe concorrere anche ad un incremento del numero di visite, da consolidare nel tempo con altri interventi, ed una maggiore fidelizzazione della cittadinanza. Sul fronte della biblioteca, una rivalutazione delle raccolte storiche, un arricchimento dell'indice SBN e la valorizzazione dell'OPAC del sistema documentario e del catalogo dei libri antichi della Regione Toscana.

## Descrizione del ruolo determinante del personale interno nel raggiungimento dell'obiettivo

Il raggiungimento dell'obiettivo sarà legato in massima parte al lavoro e alle competenze del personale coinvolto.



Obiettivo N 169

SVILUPPO ECONOMICO, CULTURALE E SOCIO-EDUCATIVO - SERVIZIO CULTURA

Strumento di misurazione			Indicatore	Dato Partenza	Dato Atteso
149	426	(L1) Record catalogati tra incunaboli, 500ine, 600ine e 700ine	numero	0	almeno 700
150	426	(L1) Attivazione servizio di consultazione on-line	numero	0	1
151	426	(L2) Biglietteria automatizzata	numero	0	1
152	426	(L2) Catalogazione	attivazione	0	1
153	426	(L2) Biglietto unico - protocolli d'intesa	attivazione	0	2
154	426	(L2) Sito mobile	attivazione	0	1
155	426	(L2) Audioguide	attivazione	0	1

## PERSONALE COINVOLTO

1037	BALOCCHI GIULIO	Coordinatore generale (L1 - L2)
4153	BERNARDINI ENZA	(L1) Definizione procedimenti e relazioni con e per Regione Toscana
1440	BASSI PIERO	(L1) Allestimento fondo librario antico
2977	FANTOZZI GIANCARLO	(L1) Allestimento fondo librario antico
2488	DANTI IVANA	(L1) Attività istruttorie per la rendicontazione progetto fondo librario antico
3014	BONELLI ANNA	(L1) Monitoraggio delle attività di catalogazione e allestimento del fondo librario antico
1545	CELUZZA MARIAGRAZIA	(L2) Coordinamento degli aspetti più specificamente museali
2369	BIANCHI ARIANNA	(L2) Atti amministrativi
3289	BARSOTTI CRISTINA	(L2) Collaborazione agli aspetti museali
1978	DRAGONI PAOLO	(L2) Collaborazione agli atti amministrativi
2853	PAGLIA EZIO	(L2) Analisi, sistema, framework, sviluppo applicativi
799	SANNA MASSIMO	(L2) Collaborazione sviluppo SW

Obiettivo N 

SVILUPPO ECONOMICO, CULTURALE E SOCIO-EDUCATIVO - SERVIZI MUSEALI

**DENOMINAZIONE DELL'OBIETTIVO**

Promozione e valorizzazione del Museo attraverso attività varie

**Descrizione**

Inserimento nuovi reperti archeologici statali e presentazione al pubblico; traduzione in inglese delle didascalie delle vetrine; realizzazione e acquisizione pubblicazioni; partecipazione a rassegne e programmi particolari, promossi dalla Regione, dal Comune, o da altri Enti (Notte Europea dei Musei, Notti dell'Archeologia, Notte rosa, giovedì estivi, Notte bianca etc.) organizzando aperture notturne ed eventi specifici; organizzazione giornate particolari in occasione di Epifania, San Valentino, Halloween, etc.

**OBIETTIVO PLURIENNALE** No**DATA INIZIO** 01/01/2015**DATA FINE** 31/12/2015**OBIETTIVO TRASVERSALE** No**CRONOPROGRAMMA**

N.	Descrizione Fase	data inizio	data fine
1	Nuovi reperti in esposizione	01/07/2015	01/12/2015
2	Traduzione didascalie	01/06/2015	31/12/2015
3	Realizzazione pubblicazioni	01/04/2015	31/12/2015
4	Partecipazione a eventi vari	01/01/2015	31/12/2015
5	Organizzazione giornate varie	06/01/2015	31/12/2015

**MISURAZIONE RISULTATI RELATIVI ALL'ANNO IN CORSO**

Risultato Atteso	Indicatore di Misurabilità	Dato Atteso
Inserimento nuovi reperti	n.	10
Traduzione didascalie	n.	300
Stampa pubblicazioni	n. copie	500
Partecipazione a rassegne e giornate particolari	n. giornate	10

Obiettivo N 

SVILUPPO ECONOMICO, CULTURALE E SOCIO-EDUCATIVO - SERVIZI MUSEALI

**DENOMINAZIONE DELL'OBIETTIVO**

Realizzazione seconda edizione della mostra 'I Romani di Alberese'

**Descrizione**

La mostra 'I Romani di Alberese' è stata allestita nel Museo Archeologico nel 2014-15 a seguito di un finanziamento della Regione Toscana. Il progetto prevedeva una seconda edizione nel Parco della Maremma che sarà allestita dal 27 giugno 2015 per i seguenti cinque mesi salvo proroghe.

OBIETTIVO PLURIENNALE No

DATA INIZIO 10/02/2015

DATA FINE 30/11/2015

OBIETTIVO TRASVERSALE No

**CRONOPROGRAMMA**

N.	Descrizione Fase	data inizio	data fine
1	Accordi, reperimento sponsorizzazioni, atti amministrativi	10/02/2015	15/05/2015
2	Progettazione, allestimento, stampa materiale di comunicazione	15/05/2015	26/06/2015
3	Apertura al pubblico	27/06/2015	30/11/2015

**MISURAZIONE RISULTATI RELATIVI ALL'ANNO IN CORSO**

Risultato Atteso	Indicatore di Misurabilità	Dato Atteso
Visitatori mostra	n.	1500

Obiettivo N 

SVILUPPO ECONOMICO, CULTURALE E SOCIO-EDUCATIVO - SERVIZI MUSEALI

**DENOMINAZIONE DELL'OBBIETTIVO**

Progetto EXPO - Settimana EXPO Milano - Progetto Experience Etruria

**Descrizione**

Partecipazione alla settimana dedicata alla Provincia di Grosseto nei locali di Toscana Fuori Expo (MI, chiostrini dell'Umanitaria); protocollo d'intesa con Comuni e Provincia; realizzazione materiale promozionale sull'Etruria; protocollo d'intesa con Comuni Alto Lazio, Umbria e Toscana; organizzazione mostra sul simposio nel Museo Archeologico.

**OBIETTIVO PLURIENNALE** No**DATA INIZIO** 01/02/2015**DATA FINE** 13/09/2015**OBIETTIVO TRASVERSALE** Si**ALTRI SETTORI/SERVIZI COINVOLTI**

SERVIZIO TURISMO E AGRICOLTURA

**CRONOPROGRAMMA**

N.	Descrizione Fase	data inizio	data fine
1	Riunioni e lavoro preparatorio	01/02/2015	04/05/2015
2	Realizzazione materiale promozionale	01/04/2015	30/05/2015
3	Settimana Fuori Expo	02/06/2015	09/06/2015
4	Mostra allestimento	16/05/2015	12/06/2015
5	Mostra, apertura al pubblico	13/06/2015	13/09/2015

**MISURAZIONE RISULTATI RELATIVI ALL'ANNO IN CORSO**

Risultato Atteso	Indicatore di Misurabilità	Dato Atteso
Atti amministrativi	numero	4
Pubblicazioni, siti internet e altri strumenti promozionali	numero	4
Iniziative promozionali	numero	2



Obiettivo N 

SVILUPPO ECONOMICO, CULTURALE E SOCIO-EDUCATIVO - SERVIZI MUSEALI

**DENOMINAZIONE DELL'OBIETTIVO**

Piano di utilizzo dell'ex convento delle Clarisse

**Descrizione**

Individuazione delle funzioni in rapporto agli spazi disponibili; stesura ipotesi progettuale di massima, piano di gestione. Dopo che l'operazione sarà stata finanziata e presumibilmente all'inizio del 2016 si passerà alla fase esecutiva, con l'eventuale coinvolgimento di altri settori del Comune, fino all'apertura al pubblico che si prevede fra circa un anno. In corso d'opera si potrà anche decidere di condurre i lavori e di conseguenza aprire al pubblico per stralci, corrispondenti ai tre piani dell'edificio.

**OBIETTIVO PLURIENNALE**

Si

**DATA INIZIO**

01/06/2015

**DATA FINE**

30/06/2016

**OBIETTIVO TRASVERSALE**

No

**CRONOPROGRAMMA**

N.	Descrizione Fase	data inizio	data fine
1	Individuazione delle funzioni	01/06/2015	30/06/2015
2	Stesura ipotesi progettuale di massima	01/07/2015	31/07/2015
3	Stesura piano di gestione e contatti con soggetti interessati	01/09/2015	30/10/2015
4	Protocolli d'intesa e progetto esecutivo	01/11/2015	31/12/2015
5	Lavori e allestimento	02/01/2016	05/06/2016
6	Apertura al pubblico	30/06/2016	30/06/2016

**Art.15 comma 5****Descrizione del nuovo servizio che si intende attivare o dei miglioramenti da apportare ad un servizio**

L'edificio dell'ex convento delle Clarisse è uno spazio pubblico all'interno del centro storico di Grosseto che può rispondere a varie esigenze, in particolare la necessità di spazi espositivi per mostre temporanee e esposizioni permanenti, relative ad arti visive, tradizioni e storia del territorio. Può inoltre ospitare in forma stabile o temporanea iniziative culturali promosse dal Comune ma anche da soggetti privati, diventando un polo culturale cittadino.

**Descrizione dello stato attuale, criticità esistenti e/o bisogni utenti rilevati**

Lo stato dell'edificio è buono e sono necessari per lo più interventi di impiantistica. La criticità maggiore è relativa alla forma di gestione, che dovrà realizzarsi attraverso la sinergia dei vari soggetti coinvolti, Comune e privati.

**Descrizione dei risultati concreti previsti, loro impatto sui bisogni e visibilità**

Un nuovo polo culturale ed espositivo, andandosi ad aggiungere alle altre realtà culturali cittadine, contribuirà a vivacizzare la vita del centro cittadino. Sia i grossetani interessati, sia i turisti potranno disporre di un luogo dove si alterneranno iniziative di vario tipo, dall'arte all'enogastronomia. Gli operatori del settore (fondazioni, associazioni, scuole etc.) potranno utilizzare per periodi di varia durata alcuni spazi che saranno lasciati all'iniziativa privata.

**Descrizione del ruolo determinante del personale interno nel raggiungimento dell'obiettivo**

Il personale avrà un ruolo determinante per gli aspetti di tipo espositivo e di progettazione, nonché nella definizione dei regolamenti d'uso dell'immobile e della forma di gestione. Questo aspetto appare particolarmente delicato in quanto il successo dell'iniziativa sta essenzialmente nel grado di sinergia e collaborazione che si riuscirà ad attivare fra Ente Pubblico, organizzazioni private e cittadinanza.

Obiettivo N 

SVILUPPO ECONOMICO, CULTURALE E SOCIO-EDUCATIVO - SERVIZI MUSEALI

Strumento di misurazione			Indicatore	Dato Partenza	Dato Atteso
38	229	Apertura al pubblico	inaugurazione, rassegna stampa, altro	chiuso	aperto al pubblico

**PERSONALE COINVOLTO**

1545	CELUZZA MARIAGRAZIA	Progetto di massima, aspetti espositivi e museografici
1037	BALOCCHI GIULIO	Coordinamento generale, protocolli d'intesa
2369	BIANCHI ARIANNA	Atti amministrativi
3289	BARSOTTI CRISTINA	Collaborazione per gli aspetti espositivi e museografici
1978	DRAGONI PAOLO	Collaborazione per gli aspetti amministrativi

Obiettivo N 

SVILUPPO ECONOMICO, CULTURALE E SOCIO-EDUCATIVO - SERVIZIO TURISMO E AGRICOLTURA

**DENOMINAZIONE DELL'OBBIETTIVO**

Progetto EXPO - Settimana EXPO Milano - Progetto Experience Etruria

**Descrizione**

Partecipazione alla settimana dedicata alla Provincia di Grosseto nei locali di Toscana Fuori Expo (MI, chiostrini dell'Umanitaria); protocollo d'intesa con Comuni e Provincia; realizzazione materiale promozionale sull'Etruria; protocollo d'intesa con Comuni Alto Lazio, Umbria e Toscana; organizzazione mostra sul simposio nel Museo Archeologico.

**OBIETTIVO PLURIENNALE** No**DATA INIZIO** 01/02/2015**DATA FINE** 13/09/2015**OBIETTIVO TRASVERSALE** Si**ALTRI SETTORI/SERVIZI COINVOLTI****SERVIZI MUSEALI****CRONOPROGRAMMA**

N.	Descrizione Fase	data inizio	data fine
1	Riunioni e lavoro preparatorio	01/02/2015	04/05/2015
2	Realizzazione materiale promozionale	01/04/2015	30/05/2015
3	Settimana fuori Expo	02/06/2015	09/06/2015
4	Mostra allestimento	16/05/2015	12/06/2015
5	Mostra, apertura al pubblico	13/06/2015	13/09/2015

**MISURAZIONE RISULTATI RELATIVI ALL'ANNO IN CORSO**

Risultato Atteso	Indicatore di Misurabilità	Dato Atteso
Adesione progetto "Experience Etruria"	numero delibere adesione	1
Sottoscrizione protocollo d'intesa tra i Comuni di Bolsena, Cerveteri, Chiusi, Grosseto, Montalto di Castro, Orvieto, Tarquinia, Tuscania, Viterbo e la Soprintendenza Archeologica del Lazio e dell'Etruria Meridionale	numero protocolli d'intesa	1
Affidamento realizzazione prodotto multimediale	numero determina affidamento	1

Obiettivo N 

SVILUPPO ECONOMICO, CULTURALE E SOCIO-EDUCATIVO - SERVIZIO TURISMO E AGRICOLTURA

**DENOMINAZIONE DELL'OBBIETTIVO**

Realizzazione progetto "Di che genere è ???": un elaborato per le Pari Opportunità

**Descrizione**

L'Amministrazione Comunale, con la Commissione Comunale pari Opportunità, continuando idealmente il percorso compiuto con i progetti "Che differenza fa" e "Diversi ma uguali", entrambi volti alla riflessione critica sugli stereotipi di genere e sugli ostacoli culturali e materiali che si frappongono alla affermazione di una società paritaria, vuole realizzare un nuovo progetto, dal titolo "Di che genere è ???", con il quale si vuole offrire agli studenti delle scuole medie inferiori e superiori del Comune di Grosseto spunti di riflessione critica per il superamento degli stereotipi, invitandoli ad individuare gli strumenti utili per rimuovere gli ostacoli che ancora oggi si frappongono alla piena affermazione del principio della parità tra uomo e donna nella società e nel mondo del lavoro attraverso la predisposizione di elaborati di qualsiasi natura, da realizzare individualmente o in forma collettiva.

<b>OBIETTIVO PLURIENNALE</b>	No	<b>DATA INIZIO</b>	07/04/2015	<b>DATA FINE</b>	30/06/2015
<b>OBIETTIVO TRASVERSALE</b>	No				

**CRONOPROGRAMMA**

N.	Descrizione Fase	data inizio	data fine
1	Delibera G.C. accettazione contributo Regione Toscana	07/04/2015	07/04/2015
2	Determina accertamento ed impegno di spesa	22/04/2015	22/04/2015
3	Realizzazione iniziativa pubblica	01/05/2015	30/06/2015

**MISURAZIONE RISULTATI RELATIVI ALL'ANNO IN CORSO**

Risultato Atteso	Indicatore di Misurabilità	Dato Atteso
Realizzazione evento finale	numero eventi	1
Studenti coinvolti nella realizzazione del progetto	numero attestati rilasciati	almeno 150



Obiettivo N 78

SVILUPPO ECONOMICO, CULTURALE E SOCIO-EDUCATIVO - SERVIZIO TURISMO E AGRICOLTURA

## DENOMINAZIONE DELL'OBIETTIVO

Realizzazione progetto di marketing territoriale

## Descrizione

Il Comune di Grosseto intende realizzare un progetto di "marketing turistico" allo scopo di promuovere adeguatamente il sistema turistico locale (inteso come valorizzazione del patrimonio culturale ed ambientale) attraverso la progettazione e realizzazione di una strategia di comunicazione volta a far conoscere, in particolar modo a quei turisti che comunque abbiano già stabilito di trascorrere le proprie vacanze in Toscana e/o quelli che vi sono già arrivati, le attrattive del territorio e della sua offerta turistica. In particolare si rende necessario individuare un percorso di analisi dell'esistente (risorse attrattive, strutture ricettive, servizi di ristorazione ecc) che, attraverso la concertazione sul territorio, individui azioni di miglioramento in una prospettiva di integrazione dei prodotti turistici finalizzati al miglioramento del loro posizionamento, al fine di concorrere anche alla destagionalizzazione ed al conseguente potenziamento delle presenze turistiche. Il piano di marketing dovrà essere occasione per definire chi avrà il ruolo e la funzione di fulcro nei confronti del sistema turistico locale attraverso la realizzazione di un sistema informativo che consenta di far conoscere ed indirizzare il turista verso le strutture ricettive, gli eventi e le ulteriori occasioni di visita sul territorio al fine di prolungare e rendere più interessante il soggiorno sul territorio medesimo.

OBIETTIVO PLURIENNALE

Si

DATA INIZIO

01/04/2015

DATA FINE

30/06/2016

OBIETTIVO TRASVERSALE

No

## CRONOPROGRAMMA

N.	Descrizione Fase	data inizio	data fine
1	Approvazione avviso pubblico per conferimento incarico di studio e consulenza	01/04/2015	01/04/2015
2	Pubblicazione avviso pubblico	08/04/2015	22/04/2015
3	Selezione partecipanti	23/04/2015	21/05/2015
4	Affidamento incarico	22/05/2015	31/05/2015
5	Redazione progetto di marketing territoriale	01/06/2015	31/12/2015
6	Attuazione progetto di marketing territoriale	01/01/2016	30/06/2016

## MISURAZIONE RISULTATI RELATIVI ALL'ANNO IN CORSO

Risultato Atteso	Indicatore di Misurabilità	Dato Atteso
Aggiudicazione definitiva incarico di studio e consulenza	numero determine	1
Ottenimento progetto di marketing	numero progetti di marketing	1

Obiettivo N 

SVILUPPO ECONOMICO, CULTURALE E SOCIO-EDUCATIVO - SERVIZIO TURISMO E AGRICOLTURA

**DENOMINAZIONE DELL'OBIETTIVO**

Riorganizzazione promozione turistica con mezzi informatici

**Descrizione**

Il Comune di Grosseto ha aderito dal 2010 al progetto regionale "Toscana turistica sostenibile e competitiva" ed ha attivato, conseguentemente, a livello locale, l'Osservatorio Turistico di Destinazione, finalizzato alla diffusione ed alla applicazione delle buone pratiche elaborate nell'ambito della rete europea Necstour per un turismo sostenibile e competitivo. La seconda fase del progetto esecutivo ha previsto la messa in rete, interoperabilità e condivisione, tramite apposita piattaforma informatica, dei data base degli OTD, in modo da consolidare in una rete l'esperienza delle più importanti destinazioni turistiche toscane che hanno scelto la strada della sostenibilità e della competitività dello sviluppo turistico. Al fine di rafforzare al massimo la percezione ed il livello di visibilità sia della singola destinazione sia della Regione Toscana, sul mercato nazionale e su quelli internazionali, è necessario che scelte strategiche, aree di intervento e singole azioni finalizzate allo sviluppo dei prodotti turistici e alla loro promozione siano armonizzate e condivise a livello di programmazione regionale e di attività delle destinazioni turistiche di eccellenza. Conseguentemente è necessario operare ricercando la massima sinergia affinché le iniziative di promozione e di comunicazione a carattere regionale e quelle di livello locale utilizzino canali di promozione turistica integrati e coerenti con la comunicazione regionale, con particolare riferimento alle attività di comunicazione sul web, garantendo il necessario collegamento funzionale con il sito [www.toscana.inturismo.it](http://www.toscana.inturismo.it).

<b>OBIETTIVO PLURIENNALE</b>	Si	<b>DATA INIZIO</b>	01/07/2015	<b>DATA FINE</b>	30/06/2016
<b>OBIETTIVO TRASVERSALE</b>	No				

**CRONOPROGRAMMA**

N.	Descrizione Fase	data inizio	data fine
1	Approvazione protocollo d'intesa con Toscana Promozione	01/07/2015	31/08/2015
2	Definizione piano di lavoro	01/09/2015	31/12/2015
3	Approvazione protocollo d'intesa con Regione Toscana	01/01/2016	28/02/2016
4	Realizzazione portale turistico per Grosseto	01/03/2016	30/06/2016

**MISURAZIONE RISULTATI RELATIVI ALL'ANNO IN CORSO**

Risultato Atteso	Indicatore di Misurabilità	Dato Atteso
Sottoscrizione protocollo d'intesa con Toscana Promozione	numero protocolli	1
Invio piano di lavoro al Dirigente e all'Assessore	numero invii piano	2

Obiettivo N 

SVILUPPO ECONOMICO, CULTURALE E SOCIO-EDUCATIVO - SERVIZIO TURISMO E AGRICOLTURA

**DENOMINAZIONE DELL'OBIETTIVO**

Progetto "MITOMED"

**Descrizione**

Il progetto si pone l'obiettivo di favorire lo sviluppo di una gestione integrata strategica del turismo costiero dell'area MED. In sostanza viene proposta l'attuazione di un modello di gestione integrata del turismo marittimo e costiero nel Mediterraneo che, tramite la misurazione di appositi indicatori, sia in grado di migliorare la quantità e qualità di dati, informazioni, prodotti, servizi e politiche relative al Settore. Si tratterà di studiare lo stato dell'arte e di individuare aree di miglioramento.

I risultati saranno integrati in un'analisi SWOT e GAP sia di area (a livello delle quattro regioni partner: Toscana, Catalogna, Cipro e Croazia) che di bacino del Mediterraneo e forniranno la base per un piano d'azione per il turismo marittimo e costiero del mediterraneo.

**OBIETTIVO PLURIENNALE**      No      **DATA INIZIO**      01/01/2015      **DATA FINE**      12/05/2015

**OBIETTIVO TRASVERSALE**      No

**CRONOPROGRAMMA**

N.	Descrizione Fase	data inizio	data fine
1	Somministrazione questionario utenza	01/01/2015	31/01/2015
2	Redazione analisi SWOT	01/02/2015	28/02/2015
3	Partecipazione focus group	09/04/2015	09/04/2015
4	Partecipazione conferenza finale	12/05/2015	12/05/2015

**MISURAZIONE RISULTATI RELATIVI ALL'ANNO IN CORSO**

Risultato Atteso	Indicatore di Misurabilità	Dato Atteso
Report focus group	numero report	1
Realizzazione conferenza finale	numero conferenze	1



Obiettivo N 170

SVILUPPO ECONOMICO, CULTURALE E SOCIO-EDUCATIVO - SERVIZIO TURISMO E AGRICOLTURA

## DENOMINAZIONE DELL'OBBIETTIVO

Alla scoperta del nostro territorio

## Descrizione

Sul nostro territorio opera da tempo il progetto 'MAREMMA WIFI' attraverso il quale all'utente è offerto il collegamento internet wifi gratuito già in buona parte del territorio provinciale (ma tuttora in espansione). Attraverso una collaborazione avviata dalla società in house, totalmente pubblica, costituita dall'Amministrazione Provinciale di Grosseto e da numerosi comuni ed unioni di comuni per la gestione di funzioni ed attività in campo tecnologico-informatico, denominata Netspring s.r.l., infatti, il Comune ha deciso di estendere il servizio 'MAREMMA WIFI', realizzando finalmente un'ampia copertura della città di Grosseto e delle frazioni. Relativamente al tema della valorizzazione del patrimonio culturale e della promozione turistica la città di Grosseto ha già integrato sul territorio tutta una serie di tecnologie al servizio del turismo e della fruizione culturale, tramite cartellonistica con QRcode, wi-fi gratuito, app dedicate, arricchite con realtà aumentata.

Il progetto 'Alla scoperta del nostro territorio' nasce sia dall'esigenza di rendere la città più 'smart', partendo dalla volontà di dare risposte concrete ai bisogni reali delle persone, tramite l'ascolto (invitare i cittadini a partecipare attivamente alla valorizzazione del patrimonio pubblico) che da quella di offrire al visitatore (turista in soggiorno nei nostri luoghi od escursionista che decide di trascorrere una giornata a Grosseto) un servizio innovativo, pensato per rendere più piacevole ed interessante un tour alla scoperta, oltre che del centro storico e delle Mura Medicee, di altre parti della nostra città.

In un processo bottom up le tecnologie possono essere uno strumento importante, sia nella fase di ascolto (prima, durante, dopo), sia nel favorire la partecipazione e la co-progettazione, oltre che la diffusione e lo scambio di informazioni, l'integrazione e la collaborazione. La tecnologia dovrà, pertanto, favorire la creatività delle 'capacità umane'.

Si tratterà di sviluppare un'app che dovrà contribuire a processi di consapevolezza, partecipazione e costruzione di contenuti utili all'immagine di una destinazione, promuovendo altresì ulteriori luoghi ed itinerari significativi per la città.

<b>OBIETTIVO PLURIENNALE</b>	No	<b>DATA INIZIO</b>	01/06/2015	<b>DATA FINE</b>	31/12/2015
<b>OBIETTIVO TRASVERSALE</b>	No				

## CRONOPROGRAMMA

N.	Descrizione Fase	data inizio	data fine
1	Affidamento servizio Fondazione Grosseto Cultura	01/06/2015	30/09/2015
2	Sviluppo piattaforma web per la raccolta del "concorso di idee" in collaborazione con Netspring	01/09/2015	15/10/2015
3	Individuazione luoghi di interesse	01/09/2015	30/11/2015
4	Redazione contenuti e realizzazione APP	01/10/2015	30/11/2015
5	Attivazione nuovo servizio	01/12/2015	31/12/2015

## MISURAZIONE RISULTATI RELATIVI ALL'ANNO IN CORSO

Risultato Atteso	Indicatore di Misurabilità	Dato Atteso
Determinazione di impegno spesa	n. determine	1
Deliberazione di giunta per affidamento servizio	n. delibere	1



Obiettivo N 

SVILUPPO ECONOMICO, CULTURALE E SOCIO-EDUCATIVO - SERVIZIO SOCIO-EDUCATIVO

**DENOMINAZIONE DELL'OBIETTIVO**

Agenzia casa

**Descrizione**

L'Agenzia Casa è ideata come un nuovo servizio pubblico, diretta emanazione dell'Amministrazione Comunale, avente come obiettivo quello di facilitare l'accesso alla casa anche ai cittadini che, pur potendo contare su determinate condizioni reddituali, si vengono comunque a trovare in condizioni oggettive di disagio abitativo. L'Agenzia Casa si configura come il 'Luogo' dove possono incontrarsi la domanda di locazione a canoni accessibili e l'offerta di locazione da parte dei proprietari di alloggi sfitti con riduzione dei rischi tipici della particolare tipologia contrattuale.

Il progetto di durata quinquennale è iniziato a luglio 2014 ed ha riscosso consensi da parte di un gran numero di cittadini che hanno potuto usufruire di questo beneficio. Purtroppo molte domande sono rimaste inevase causa l'esaurimento delle risorse a disposizione.

A fronte del bilancio 2015 sono stati stanziati nuovi fondi che ci permetteranno di poter soddisfare altre situazioni analoghe.

L'Amministrazione concorrerà al pagamento dei canoni di locazione ai locatori nella misura del 50% del loro importo. Per un periodo pari a n. 5 anni.

Per l'assegnazione sarà stilata una graduatoria ed i beneficiari dovranno possedere i requisiti stabiliti nel progetto stesso.

**OBIETTIVO PLURIENNALE**      No      **DATA INIZIO**      01/01/2015      **DATA FINE**      31/12/2015

**OBIETTIVO TRASVERSALE**      No

**CRONOPROGRAMMA**

N.	Descrizione Fase	data inizio	data fine
1	Predisposizione proposta di deliberazione	01/01/2015	30/04/2015
2	Ricezione domande di locazione e offerte di locazione	01/01/2015	31/12/2015
3	Istruttoria domande e offerte ricevute	01/01/2015	31/12/2015
4	Predisposizione atti di assegnazione alloggi	01/05/2015	31/12/2015

**MISURAZIONE RISULTATI RELATIVI ALL'ANNO IN CORSO**

Risultato Atteso	Indicatore di Misurabilità	Dato Atteso
Proposta di delibera di prosecuzione del servizio	numero	1
Domande di locazione	numero	6
Offerte di locazione	numero	6
Abitazioni assegnate	numero	6



Obiettivo N 82

SVILUPPO ECONOMICO, CULTURALE E SOCIO-EDUCATIVO - SERVIZIO SOCIO-EDUCATIVO

## DENOMINAZIONE DELL'OGGETTO

Campagna contro l'alcool

## Descrizione

Con il progetto, iniziato nel maggio 2014, "Campagna contro l'alcolismo", si vuol fare opera di prevenzione presso i giovani affinché non si lascino andare facilmente al piacere che le ebbrezza dell'alcool produce. Attualmente l'età della vicinanza all'alcool si è abbassata ed investe, soprattutto, quella fascia di età adolescenziale che va dai 12 anni in su. La vicinanza all'alcool è molto facile: dall'emulazione dei compagni del gruppo di appartenenza, dal prenderci gusto all'effetto di una bevanda alcolica fino alla dipendenza il passo è breve.

I problemi che ne conseguono sono molti da quelli fisici a quelli sociali, alla perdita di controllo e morale. Le istituzioni tutte ed in particolare la scuola devono recepire questo grido d'allarme che viene da ogni parte e devono cercare di intervenire affidando a personale esperto e qualificato la trattazione di tale problema.

Per quanto sopra l'Amministrazione comunale ha avviato un percorso nel realizzare una campagna di sensibilizzazione coinvolgendo nel progetto gli Acot COeSO Task force (ASL9).

Nel mese di settembre si è svolta una manifestazione denominata 'notte bianca analcolica', da ottobre 2014 è iniziato un percorso nelle scuole di education alimentare, nonché incontri con genitori ed alunni più grandi tenuti da esperti nutrizionisti e psicologi.

A gennaio 2015 si sono svolti degli incontri con gli studenti del Liceo Rosmini, che hanno partecipato ad una sperimentazione. In tale contesto sono stati elaborati dagli alunni una serie di questionari personalizzati. I questionari saranno analizzati da un osservatorio composto da epidemiologi ed altri esperti designati dall'ASL, dalla SDS grossetana e dell'osservatorio regionale sociale. Tale sperimentazione, se darà i risultati attesi sarà estesa alle scuole di ogni ordine e grado.

Inoltre nell'anno 2015 sono in programma 2 appuntamenti di spettacoli teatrali e musicali che coinvolgeranno tutta la popolazione giovanile della città. Ad oggi non sono ancora state fissate le date delle iniziative che comunque si svolgeranno entro dicembre 2015. Il tutto sarà supportato da una campagna pubblicitaria.

<b>OBIETTIVO PLURIENNALE</b>	No	<b>DATA INIZIO</b>	01/01/2015	<b>DATA FINE</b>	31/12/2015
------------------------------	----	--------------------	------------	------------------	------------

<b>OBIETTIVO TRASVERSALE</b>	No				
------------------------------	----	--	--	--	--

## CRONOPROGRAMMA

N.	Descrizione Fase	data inizio	data fine
1	Interventi nelle scuole	07/01/2015	31/12/2015
2	Realizzazione spettacoli teatrali	01/01/2015	31/12/2015

## MISURAZIONE RISULTATI RELATIVI ALL'ANNO IN CORSO

Risultato Atteso	Indicatore di Misurabilità	Dato Atteso
Alunni che aderiscono alla sperimentazione	numero	64
Questionari	numero	64
Spettacoli teatrali	numero	2
Scuole che aderiscono al progetto	numero	5

Obiettivo N 

SVILUPPO ECONOMICO, CULTURALE E SOCIO-EDUCATIVO - SERVIZIO SOCIO-EDUCATIVO

**DENOMINAZIONE DELL'OGGETTO**

Trasferimento classi ex scuola di via Adda da via Portogallo a via Marche

**Descrizione**

Considerato il trasferimento temporaneo obbligatorio che ha dovuto subire la scuola dell'infanzia statale ubicata in via Adda, causa inadeguatezza dei locali ospitanti le n. 3 sezioni, c/o la struttura di via Portogallo, l'Amministrazione Comunale si è impegnata a trovare locali adeguati ad ospitare in via definitiva la suddetta scuola.

Dopo un'attenta verifica della disponibilità di spazi idonei di proprietà dell'Ente, è stata individuata la struttura di via Marche, sinora adibita ad asilo nido.

Tale definitivo trasferimento servirà a restituire una propria identità alla scuola dell'infanzia ex via Adda e favorirà un miglior funzionamento sia sotto il profilo didattico che gestionale delle n. 3 sezioni.

**OBIETTIVO PLURIENNALE**      No      **DATA INIZIO**      01/02/2015      **DATA FINE**      09/09/2015

**OBIETTIVO TRASVERSALE**      No

**CRONOPROGRAMMA**

N.	Descrizione Fase	data inizio	data fine
1	Riunioni con il Dirigente del 1^ Istituto Comprensivo e genitori	01/02/2015	09/09/2015
2	Proposta di Deliberazione di G.C. di avvio progetto	05/02/2015	30/08/2015
3	Riunioni di coordinamento con gli altri servizi interessati	01/06/2015	03/09/2015
4	Trasferimento	20/08/2015	09/09/2015

**MISURAZIONE RISULTATI RELATIVI ALL'ANNO IN CORSO**

Risultato Atteso	Indicatore di Misurabilità	Dato Atteso
Trasferimento classi	data (entro il)	09/09/2015
Sezioni trasferite	numero	3
Bambini trasferiti	numero	70

Obiettivo N 

SVILUPPO ECONOMICO, CULTURALE E SOCIO-EDUCATIVO - SERVIZIO SOCIO-EDUCATIVO

**DENOMINAZIONE DELL'OGGETTO**

Progetto "Io mi curo di....."

**Descrizione**

La scuola svolge un ruolo primario nello sviluppo delle competenze relative alla convivenza civile, così come previsto dalla normativa vigente nazionale, europea ed internazionale. La conoscenza dei principi costituzionali dello Stato e della carta dei diritti fondamentali può essere promossa principalmente dalla scuola, nel quadro di una formazione curriculare ed extracurriculare.

Se l'educazione è un investimento per il futuro, l'educazione alla cittadinanza è un investimento per il futuro democratico.

La democrazia non è qualcosa di scontato, né un concetto astratto, esige investimento e azioni responsabili dei cittadini nel quotidiano.

In un'epoca dove i giovani disertano gli uffici elettorali e la vita pubblica e politica, è urgente porsi la questione dell'educazione alla cittadinanza democratica - un investimento a lungo termine - per la promozione dei diritti umani, della tolleranza e del pluralismo culturale.

Per il raggiungimento di questi obiettivi, l'Amministrazione comunale vuole coinvolgere i giovani studenti delle scuole di ogni ordine e grado della città in un progetto denominato "Io mi curo di....." con il quale definire, attraverso un percorso educativo che vede gli insegnanti coinvolti in prima persona, concetti, politiche e strategie per l'applicazione delle buone pratiche in materia di educazione ambientale, che, è bene sottolineare, più che essere raccontata, ha bisogno di essere sperimentata anche al di fuori delle mura scolastiche.

**OBIETTIVO PLURIENNALE**      **Si**      **DATA INIZIO**      01/01/2015      **DATA FINE**      30/06/2016

**OBIETTIVO TRASVERSALE**      **No**

**CRONOPROGRAMMA**

N.	Descrizione Fase	data inizio	data fine
1	Riunione con dirigenti scolastici per adesione e pianificazione delle tematiche da affrontare	01/01/2015	30/03/2015
2	Definizione del progetto	01/06/2015	01/10/2015
3	Proposta di delibera di G.C. di approvazione progetto	01/08/2015	31/10/2015
4	Protocollo d'intesa con le scuole che aderiscono al progetto	02/11/2015	31/12/2015
5	Incontri con dirigenti scolastici e docenti e avvio progetto	01/01/2016	30/06/2016

**MISURAZIONE RISULTATI RELATIVI ALL'ANNO IN CORSO**

Risultato Atteso	Indicatore di Misurabilità	Dato Atteso
Invio proposta di delibera approvazione progetto	numero	1
Sottoscrizione protocollo d'intesa	numero	1



Obiettivo N 85

SVILUPPO ECONOMICO, CULTURALE E SOCIO-EDUCATIVO - SERVIZIO SOCIO-EDUCATIVO

## DENOMINAZIONE DELL'OBBIETTIVO

Muoversi per sentirsi liberi

## Descrizione

Visto il successo che ha riscosso il progetto 'Muoversi per sentirsi liberi' attivato nel corrente anno scolastico 2014/15 dai Servizi Socio Educativi in collaborazione con le società sportive del territorio che hanno aderito all'iniziativa, si intende riproporlo anche per il prossimo anno scolastico 2015/16, in quanto praticare uno sport significa per i ragazzi porsi degli obiettivi, raggiungerli grazie al proprio impegno e alla fiducia in se stessi, assaporare una piacevole sensazione di soddisfazione sia durante l'attività sia quando si è conclusa. Fare sport è la capacità di vivere in gruppo, sentirsi parte di un determinato contesto sociale.

Nel riproporre il progetto di cui sopra si vuole dare l'opportunità a molti bambini ed adolescenti, che altrimenti non avrebbero avuto questa possibilità, in quanto le loro famiglie versano in una situazione socio-economica tale da non poter permettere loro l'inserimento in questo mondo, di proseguire un percorso che ad oggi ha dato non solo ottimi risultati ma ha permesso a molti di loro di mettere in campo potenzialità e capacità che sarebbero rimaste inesprese.

**OBIETTIVO PLURIENNALE**      **Si**      **DATA INIZIO**      09/07/2015      **DATA FINE**      30/06/2016

**OBIETTIVO TRASVERSALE**      **No**

## CRONOPROGRAMMA

N.	Descrizione Fase	data inizio	data fine
1	Lettera di collaborazione al progetto alle varie società sportive	09/07/2015	30/07/2015
2	Proposta di deliberazione di avvio progetto 'Muoversi per sentirsi liberi'	01/08/2015	30/08/2015
3	Realizzazione del progetto attraverso l'avvio dei ragazzi all'attività della pratica sportiva	01/09/2015	30/06/2016

## MISURAZIONE RISULTATI RELATIVI ALL'ANNO IN CORSO

Risultato Atteso	Indicatore di Misurabilità	Dato Atteso
Ragazzi partecipanti alle varie discipline sportive	numero	30
Società che aderiscono al progetto	numero	15

Obiettivo N 

SVILUPPO ECONOMICO, CULTURALE E SOCIO-EDUCATIVO - SERVIZIO SOCIO-EDUCATIVO

**DENOMINAZIONE DELL'OBIETTIVO**

Redazione nuovo regolamento emergenza abitativa

**Descrizione**

Uno degli obiettivi prioritari di questa Amministrazione è dare risposte adeguate alle situazioni di emergenza abitativa, in continuo aumento a causa dei numerosi sfratti esecutivi e, più in generale, attuare una politica abitativa in favore di soggetti particolarmente deboli. Il territorio comunale grossetano non è esente dalle criticità rappresentate dal perdurare della crisi economica e pertanto il regolamento attualmente in vigore non appare completamente rispondente ai bisogni attuali.

Per quanto sopra si rende necessario ridefinire i requisiti per l'accesso stabilendone dei nuovi che rispecchino la situazione attuale del territorio e snelliscano l'iter burocratico amministrativo.

<b>OBIETTIVO PLURIENNALE</b>	No	<b>DATA INIZIO</b>	01/02/2015	<b>DATA FINE</b>	31/07/2015
<b>OBIETTIVO TRASVERSALE</b>	No				

**CRONOPROGRAMMA**

N.	Descrizione Fase	data inizio	data fine
1	Stesura regolamento	01/02/2015	15/06/2015
2	Predisposizione delibera Consiglio Comunale di approvazione del nuovo regolamento	16/05/2015	31/07/2015

**MISURAZIONE RISULTATI RELATIVI ALL'ANNO IN CORSO**

Risultato Atteso	Indicatore di Misurabilità	Dato Atteso
Predisposizione delibera Consiglio Comunale per approvazione regolamento	numero	1



Obiettivo N 171

SVILUPPO ECONOMICO, CULTURALE E SOCIO-EDUCATIVO - SERVIZIO SOCIO-EDUCATIVO

## DENOMINAZIONE DELL'OBBIETTIVO

Progetto "Rigenerazione beni comuni urbani"

## Descrizione

In applicazione del principio di sussidiarietà, di cui all'art.118 della Costituzione, l'Amministrazione Comunale assume il dovere di sostenere e valorizzare l'autonoma iniziativa dei cittadini, singoli o associati, volta al perseguimento di finalità di interesse generale.

Per tale principio il Comune di Grosseto adotterà un regolamento sulle forme di collaborazione tra cittadini e Amministrazione per la cura e la rigenerazione dei beni comuni urbani.

Il regolamento rappresenta lo strumento per attuare il principio di sussidiarietà, offrendo una cornice di riferimento alle diverse occasioni in cui il Comune e i cittadini si alleano per condividere la responsabilità di curare e rigenerare la città. Con questo progetto si rende possibile la cura, la gestione e la valorizzazione di un bene comune urbano da parte dei cittadini, rendendoli così partecipi della vita pubblica del loro Comune e permettendo alla P.A. di effettuare un gran numero di interventi che, vista la congiuntura economica e il generale taglio dei trasferimenti statali, difficilmente sarebbero realizzabili. Il presupposto di partenza è che le persone sono portatrici non solo di bisogni ma anche di capacità e che è possibile che queste capacità siano messe a disposizione della comunità per contribuire a dare soluzione, insieme con le amministrazioni pubbliche, ai problemi di interesse generale.

OBIETTIVO PLURIENNALE No

DATA INIZIO 01/04/2015

DATA FINE 31/12/2015

OBIETTIVO TRASVERSALE Si

ALTRI SETTORI/SERVIZI COINVOLTI

SERVIZIO PATRIMONIO, SERVIZIO MANUTENZIONI E PROTEZIONE CIVILE

## CRONOPROGRAMMA

N.	Descrizione Fase	data inizio	data fine
1	Predisposizione progetto	01/04/2015	31/05/2015
2	Predisposizione regolamento	01/06/2015	31/08/2015
3	Predisposizione delibera C.C. approvazione regolamento	01/09/2015	30/09/2015
4	Predisposizione schema patto di collaborazione	01/10/2015	31/10/2015
5	Costituzione gruppo di lavoro intersettoriale per attivazione progetto	01/10/2015	31/10/2015
6	Predisposizione e pubblicazione avviso pubblico per proposte di collaborazione con l'A.C.	01/11/2015	30/11/2015
7	Eventuale raccolta ed istruttoria proposte pervenute	01/12/2015	31/12/2015

## MISURAZIONE RISULTATI RELATIVI ALL'ANNO IN CORSO

Risultato Atteso	Indicatore di Misurabilità	Dato Atteso
Predisposizione delibera C.C. approvazione regolamento	n. proposte	1
Predisposizione e pubblicazione avviso pubblico	n. pubblicazioni	1
Gestione proposte presentate dai cittadini	percentuale di proposte istruite	100%

Obiettivo N 

LAVORI PUBBLICI - SERVIZIO INFRASTRUTTURE ED OPERE DI URBANIZZAZIONE

**DENOMINAZIONE DELL'OGGETTO**

Mura Medicee - Percorso pedonale e ciclabile Mura Medicee

**Descrizione**

L'obiettivo consiste nella realizzazione di un percorso pedonale e ciclabile lungo gli spazi aperti delle Mura Medicee.

**OBIETTIVO PLURIENNALE**

Si

**DATA INIZIO**

01/01/2015

**DATA FINE**

31/12/2016

**OBIETTIVO TRASVERSALE**

Si

**ALTRI SETTORI/SERVIZI COINVOLTI****SERVIZIO APPALTI LAVORI PUBBLICI****CRONOPROGRAMMA**

N.	Descrizione Fase	data inizio	data fine
3	Aggiudicazione definitiva	01/01/2015	30/09/2015
4	Consegna lavori	01/10/2015	31/12/2015
5	Conclusione lavori	31/12/2015	30/09/2016
6	Collaudo lavori	01/10/2016	31/12/2016

**MISURAZIONE RISULTATI RELATIVI ALL'ANNO IN CORSO**

Risultato Atteso	Indicatore di Misurabilità	Dato Atteso
Determina di aggiudicazione definitiva	numero	1
Verbale di consegna lavori	numero	1



Obiettivo N 

LAVORI PUBBLICI - SERVIZIO INFRASTRUTTURE ED OPERE DI URBANIZZAZIONE

**DENOMINAZIONE DELL'OBIETTIVO**

Bonifica area Barbaruta e Casotto di Venezia

**Descrizione**

L'obiettivo consiste nell'esecuzione dei lavori di bonifica dell'area in oggetto.

**OBIETTIVO PLURIENNALE**

Si

**DATA INIZIO**

01/01/2015

**DATA FINE**

30/09/2016

**OBIETTIVO TRASVERSALE**

No

**CRONOPROGRAMMA**

N.	Descrizione Fase	data inizio	data fine
1	Esecuzione lavori	01/01/2015	31/12/2015
2	Conclusione lavori	31/12/2015	31/12/2015
3	Collaudo lavori	01/01/2016	30/09/2016

**MISURAZIONE RISULTATI RELATIVI ALL'ANNO IN CORSO**

Risultato Atteso	Indicatore di Misurabilità	Dato Atteso
Verbale di conclusione lavori	numero	1

Obiettivo N 

LAVORI PUBBLICI - SERVIZIO INFRASTRUTTURE ED OPERE DI URBANIZZAZIONE

**DENOMINAZIONE DELL'OGGETTO**

Istia: riqualificazione Centro storico

**Descrizione**

L'obiettivo consiste nella riqualificazione del Centro storico del paese attraverso il rifacimento della pavimentazione e dei sottoservizi.

**OBIETTIVO PLURIENNALE**

Si

**DATA INIZIO**

01/05/2015

**DATA FINE**

30/11/2017

**OBIETTIVO TRASVERSALE**

No

**CRONOPROGRAMMA**

N.	Descrizione Fase	data inizio	data fine
1	Approvazione progetto preliminare	01/05/2015	30/06/2015
2	Approvazione progetto esecutivo	01/07/2015	31/12/2015
3	Aggiudicazione definitiva	01/01/2016	30/06/2016
4	Consegna lavori	01/07/2016	30/09/2016
5	Conclusione lavori	01/10/2016	30/06/2017
6	Collaudo	01/07/2017	30/11/2017

**MISURAZIONE RISULTATI RELATIVI ALL'ANNO IN CORSO**

Risultato Atteso	Indicatore di Misurabilità	Dato Atteso
Approvazione progetto esecutivo	numero	1
Determina di avvio procedura di gara	numero	1

Obiettivo N 

LAVORI PUBBLICI - SERVIZIO INFRASTRUTTURE ED OPERE DI URBANIZZAZIONE

**DENOMINAZIONE DELL'OGGETTO**

Ponte fiume Ombrone

**Descrizione**

L'obiettivo consiste nella realizzazione di un ponte pedonale, ciclabile ed equestre sul fiume Ombrone in Loc. La Barca.

**OBIETTIVO PLURIENNALE**

Si

**DATA INIZIO**

01/01/2015

**DATA FINE**

31/12/2017

**OBIETTIVO TRASVERSALE**

Si

**ALTRI SETTORI/SERVIZI COINVOLTI****SERVIZIO APPALTI LAVORI PUBBLICI****CRONOPROGRAMMA**

N.	Descrizione Fase	data inizio	data fine
1	Approvazione progetto definitivo per appalto integrato	01/01/2015	28/02/2015
2	Approvazione schema di accordo di programma con Regione Toscana e Parco della Maremma	01/02/2015	30/04/2015
3	Predisposizione bando di gara per appalto integrato	01/05/2015	30/10/2015
4	Avvio delle procedure di gara	01/11/2015	31/12/2015
5	Aggiudicazione definitiva	01/01/2016	30/06/2016
6	Approvazione progetto esecutivo	01/07/2016	30/09/2016
7	Consegna dei lavori	01/10/2016	31/12/2016
8	Conclusione lavori e collaudo	01/01/2017	31/12/2017

**MISURAZIONE RISULTATI RELATIVI ALL'ANNO IN CORSO**

Risultato Atteso	Indicatore di Misurabilità	Dato Atteso
Approvazione progetto definitivo	numero	1
Approvazione schema di accordo di programma	numero	1
Avvio procedura di gara	numero	1

Obiettivo N 

LAVORI PUBBLICI - SERVIZIO INFRASTRUTTURE ED OPERE DI URBANIZZAZIONE

**DENOMINAZIONE DELL'OGGETTO**

Svincoli Ospedale

**Descrizione**

L'obiettivo consiste nella realizzazione di due svincoli stradali frontistanti l'Ospedale della Misericordia sulla via Senese. L'obiettivo è sottoposto alla condizione del trasferimento delle risorse finanziarie da parte della Regione Toscana.

**OBIETTIVO PLURIENNALE**

Si

**DATA INIZIO**

01/01/2015

**DATA FINE**

31/12/2018

**OBIETTIVO TRASVERSALE**

No

**CRONOPROGRAMMA**

N.	Descrizione Fase	data inizio	data fine
1	Approvazione progetto definitivo	01/01/2015	30/10/2015
2	Approvazione progetto esecutivo	01/11/2015	30/09/2016
3	Avvio procedura di gara	01/10/2016	31/03/2017
4	Aggiudicazione definitiva	01/04/2017	30/09/2017
5	Avvio lavori	01/10/2017	31/01/2018
6	Conclusione lavori e collaudo	01/02/2018	31/12/2018

**MISURAZIONE RISULTATI RELATIVI ALL'ANNO IN CORSO**

Risultato Atteso	Indicatore di Misurabilità	Dato Atteso
Approvazione progetto definitivo	numero	1

Obiettivo N 

LAVORI PUBBLICI - SERVIZIO INFRASTRUTTURE ED OPERE DI URBANIZZAZIONE

**DENOMINAZIONE DELL'OBBIETTIVO**

Casal Roberto - Squartapaglia - Opere di urbanizzazione

**Descrizione**

L'obiettivo consiste nella realizzazione delle opere di urbanizzazione primaria a servizio dell'insediamento abitativo in località Squartapaglia.

**OBIETTIVO PLURIENNALE**

Si

**DATA INIZIO**

01/06/2015

**DATA FINE**

30/06/2017

**OBIETTIVO TRASVERSALE**

No

**CRONOPROGRAMMA**

N.	Descrizione Fase	data inizio	data fine
1	Approvazione progetto esecutivo (appalto integrato)	01/06/2015	30/11/2015
2	Consegna lavori	01/12/2015	28/02/2016
3	Conclusione lavori	01/03/2016	30/10/2016
4	Collaudo lavori	01/11/2016	30/06/2017

**MISURAZIONE RISULTATI RELATIVI ALL'ANNO IN CORSO**

Risultato Atteso	Indicatore di Misurabilità	Dato Atteso
Delib. G.C. di approvazione progetto esecutivo (appalto integrato)	numero	1

Obiettivo N 

LAVORI PUBBLICI - SERVIZIO INFRASTRUTTURE ED OPERE DI URBANIZZAZIONE

**DENOMINAZIONE DELL'OGGETTO**

Riqualificazione Piazza Marconi

**Descrizione**

L'obiettivo consiste nella riqualificazione a nodo di interscambio modale di Piazza Marconi. Il primo stralcio è già stato realizzato. Il 2° stralcio è in corso di esecuzione. Il 3° stralcio è in fase di progettazione.

**OBIETTIVO PLURIENNALE**

Si

**DATA INIZIO**

01/01/2015

**DATA FINE**

31/12/2017

**OBIETTIVO TRASVERSALE**

No

**CRONOPROGRAMMA**

N.	Descrizione Fase	data inizio	data fine
1	2° stralcio - conclusione lavori	01/01/2015	31/12/2015
2	2° stralcio - collaudo lavori	01/01/2016	30/06/2016
3	3° stralcio - approvazione progetto esecutivo	01/05/2015	31/12/2015
4	3° stralcio - determina di aggiudicazione	01/01/2016	30/06/2016
5	3° stralcio - consegna lavori	01/07/2016	30/11/2016
6	3° stralcio - conclusione lavori	01/12/2016	30/09/2017
7	3° stralcio - collaudo	01/10/2017	31/12/2017

**MISURAZIONE RISULTATI RELATIVI ALL'ANNO IN CORSO**

Risultato Atteso	Indicatore di Misurabilità	Dato Atteso
2° stralcio - certificato ultimazione lavori	numero	1
3° stralcio - Delib. G.C. di approvazione progetto esecutivo	numero	1

Obiettivo N 

LAVORI PUBBLICI - SERVIZIO INFRASTRUTTURE ED OPERE DI URBANIZZAZIONE

**DENOMINAZIONE DELL'OBIETTIVO**

Pista ciclabile ponte fiume Ombrone - Casalone

**Descrizione**

L'obiettivo consiste nella realizzazione di un percorso pedonabile e ciclabile di collegamento tra il ponte sul fiume Ombrone e l'anello ciclabile esistente in Grosseto in prossimità di via Meda, passando per la lottizzazione del Casalone.

**OBIETTIVO PLURIENNALE**

Si

**DATA INIZIO**

01/03/2015

**DATA FINE**

31/10/2018

**OBIETTIVO TRASVERSALE**

No

**CRONOPROGRAMMA**

N.	Descrizione Fase	data inizio	data fine
1	Approvazione progetto preliminare	01/03/2015	31/10/2015
2	Approvazione progetto esecutivo	01/11/2015	30/09/2016
3	Aggiudicazione definitiva	01/10/2016	30/04/2017
4	Consegna lavori	01/05/2017	30/09/2017
5	Conclusione lavori	01/10/2017	31/05/2018
6	Collaudo lavori	01/06/2018	31/10/2018

**MISURAZIONE RISULTATI RELATIVI ALL'ANNO IN CORSO**

Risultato Atteso	Indicatore di Misurabilità	Dato Atteso
Atto di approvazione progetto preliminare	numero	1

Obiettivo N 

LAVORI PUBBLICI - SERVIZIO INFRASTRUTTURE ED OPERE DI URBANIZZAZIONE

**DENOMINAZIONE DELL'OGGETTO**

Pista ciclabile Grosseto - Marina di Grosseto

**Descrizione**

L'obiettivo consiste nel completamento del percorso ciclabile che da Grosseto raggiunge Marina di Grosseto, passando in adiacenza alla rotonda in fase di ultimazione da parte della Provincia di Grosseto.

**OBIETTIVO PLURIENNALE**

Si

**DATA INIZIO**

01/03/2015

**DATA FINE**

31/12/2016

**OBIETTIVO TRASVERSALE**

Si

**ALTRI SETTORI/SERVIZI COINVOLTI****SERVIZIO APPALTI LAVORI PUBBLICI****CRONOPROGRAMMA**

N.	Descrizione Fase	data inizio	data fine
1	Approvazione progetto preliminare	01/03/2015	30/06/2015
2	Approvazione progetto esecutivo	01/07/2015	30/09/2015
3	Aggiudicazione definitiva	01/10/2015	31/12/2015
4	Consegna lavori	01/01/2016	31/03/2016
5	Conclusione lavori	01/04/2016	31/10/2016
6	Collaudo	01/11/2016	31/12/2016

**MISURAZIONE RISULTATI RELATIVI ALL'ANNO IN CORSO**

Risultato Atteso	Indicatore di Misurabilità	Dato Atteso
Approvazione progetto esecutivo	numero	1
Aggiudicazione definitiva	numero	1



Obiettivo N 

LAVORI PUBBLICI - SERVIZIO INFRASTRUTTURE ED OPERE DI URBANIZZAZIONE

**DENOMINAZIONE DELL'OBBIETTIVO**

Via Serenissima - manutenzione straordinaria

**Descrizione**

L'obiettivo consiste nell'ampliamento di tutta via Serenissima a partire dall'intersezione di via Senese.

**OBIETTIVO PLURIENNALE**

Si

**DATA INIZIO**

01/01/2015

**DATA FINE**

31/12/2018

**OBIETTIVO TRASVERSALE**

No

**CRONOPROGRAMMA**

N.	Descrizione Fase	data inizio	data fine
1	Approvazione progetto definitivo	01/01/2015	30/10/2015
2	Approvazione progetto esecutivo	01/11/2015	30/09/2016
3	Aggiudicazione definitiva	01/10/2016	30/09/2017
4	Consegna lavori	01/10/2017	31/01/2018
5	Collaudo lavori	01/02/2018	31/12/2018

**MISURAZIONE RISULTATI RELATIVI ALL'ANNO IN CORSO**

Risultato Atteso	Indicatore di Misurabilità	Dato Atteso
Approvazione progetto definitivo	numero	1

Obiettivo N 

LAVORI PUBBLICI - SERVIZIO INFRASTRUTTURE ED OPERE DI URBANIZZAZIONE

**DENOMINAZIONE DELL'OGGETTO**

Pensilina pescatori a Marina di Grosseto

**Descrizione**

L'obiettivo consiste nella realizzazione di una pensilina coperta a servizio dei pescatori nell'area portuale di Marina di Grosseto. Il 1° stralcio è stato realizzato. Il 2° è in corso di realizzazione la fase progettuale.

**OBIETTIVO PLURIENNALE**

Si

**DATA INIZIO**

01/05/2015

**DATA FINE**

30/06/2017

**OBIETTIVO TRASVERSALE**

No

**CRONOPROGRAMMA**

N.	Descrizione Fase	data inizio	data fine
1	Approvazione progetto preliminare	01/05/2015	30/09/2015
2	Approvazione progetto esecutivo	01/10/2015	28/02/2016
3	Aggiudicazione definitiva	01/03/2016	31/07/2016
4	Consegna lavori	01/08/2016	30/09/2016
5	Conclusione lavori	01/10/2016	31/03/2017
6	Certificato regolare esecuzione	01/04/2017	30/06/2017

**MISURAZIONE RISULTATI RELATIVI ALL'ANNO IN CORSO**

Risultato Atteso	Indicatore di Misurabilità	Dato Atteso
Approvazione progetto preliminare	numero	1



Obiettivo N 101

LAVORI PUBBLICI - SERVIZIO INFRASTRUTTURE ED OPERE DI URBANIZZAZIONE

## DENOMINAZIONE DELL'OGGETTO

Mura Medicee - impianto di illuminazione

## Descrizione

L'obiettivo consiste nella realizzazione dell'impianto di pubblica illuminazione a servizio del percorso pedonale e ciclabile e degli spazi aperti delle Mura Medicee. L'obiettivo è sottoposto a condizione in quanto finanziato con dismissioni.

OGGETTO PLURIENNALE

Si

DATA INIZIO

01/05/2015

DATA FINE

30/09/2017

OGGETTO TRASVERSALE

No

## CRONOPROGRAMMA

N.	Descrizione Fase	data inizio	data fine
1	Approvazione progetto preliminare	01/05/2015	30/06/2015
2	Approvazione progetto esecutivo	01/07/2015	30/06/2016
3	Determina di aggiudicazione provvisoria	01/07/2016	30/09/2016
4	Consegna, esecuzione e conclusione lavori	01/10/2016	30/06/2017
5	Collaudo lavori	01/07/2017	30/09/2017

## MISURAZIONE RISULTATI RELATIVI ALL'ANNO IN CORSO

Risultato Atteso	Indicatore di Misurabilità	Dato Atteso
Approvazione progetto preliminare	numero	1



Obiettivo N 102

LAVORI PUBBLICI - SERVIZIO INFRASTRUTTURE ED OPERE DI URBANIZZAZIONE

## DENOMINAZIONE DELL'OBBIETTIVO

PEEP Stiacciole - completamento verde pubblico

## Descrizione

L'obiettivo consiste nella realizzazione delle opere a verde pubblico a servizio del PEEP Stiacciole.

OBIETTIVO PLURIENNALE

Si

DATA INIZIO

01/05/2015

DATA FINE

30/09/2017

OBIETTIVO TRASVERSALE

No

## CRONOPROGRAMMA

N.	Descrizione Fase	data inizio	data fine
1	Approvazione progetto preliminare	01/05/2015	30/06/2015
2	Approvazione progetto esecutivo	01/07/2015	30/06/2016
3	Determina di aggiudicazione provvisoria	01/07/2016	30/09/2016
4	Consegna, esecuzione e conclusione lavori	01/10/2016	30/06/2017
5	Collaudo lavori	01/07/2017	30/09/2017

## MISURAZIONE RISULTATI RELATIVI ALL'ANNO IN CORSO

Risultato Atteso	Indicatore di Misurabilità	Dato Atteso
Approvazione progetto preliminare	numero	1

Obiettivo N 

LAVORI PUBBLICI - SERVIZIO INFRASTRUTTURE ED OPERE DI URBANIZZAZIONE

**DENOMINAZIONE DELL'OBBIETTIVO**

Via D. Lazzeretti e via Aurelia Antica - realizzazione strada di collegamento

**Descrizione**

L'obiettivo consiste nella realizzazione di una strada di collegamento a doppio senso con rotonda per il collegamento di via D. Lazzeretti con via Aurelia Antica.

**OBIETTIVO PLURIENNALE**

Si

**DATA INIZIO**

01/01/2015

**DATA FINE**

31/12/2016

**OBIETTIVO TRASVERSALE**

Si

**ALTRI SETTORI/SERVIZI COINVOLTI**

SERVIZIO APPALTI LAVORI PUBBLICI

**CRONOPROGRAMMA**

N.	Descrizione Fase	data inizio	data fine
1	Determina di aggiudicazione definitiva	01/01/2015	31/10/2015
2	Consegna dei lavori	01/11/2015	31/01/2016
3	Conclusione lavori	01/02/2016	30/09/2016
4	Collaudo lavori	01/10/2016	31/12/2016

**MISURAZIONE RISULTATI RELATIVI ALL'ANNO IN CORSO**

Risultato Atteso	Indicatore di Misurabilità	Dato Atteso
Determina di aggiudicazione definitiva	numero	1



Obiettivo N 104

LAVORI PUBBLICI - SERVIZIO INFRASTRUTTURE ED OPERE DI URBANIZZAZIONE

## DENOMINAZIONE DELL'OGGETTO

Passeggiata a mare a Marina di Grosseto

## Descrizione

L'obiettivo consiste nel completamento della sistemazione, recupero e valorizzazione della passeggiata a mare nel tratto compreso tra via Piave e via Diaz. L'obiettivo è sottoposto a condizione in quanto finanziato con dismissioni.

OGGETTO PLURIENNALE

Si

DATA INIZIO

01/05/2015

DATA FINE

31/12/2017

OGGETTO TRASVERSALE

No

## CRONOPROGRAMMA

N.	Descrizione Fase	data inizio	data fine
1	Approvazione progetto preliminare	01/05/2015	30/11/2015
2	Approvazione progetto esecutivo	30/11/2015	30/09/2016
3	Aggiudicazione definitiva	01/10/2016	01/03/2017
4	Consegna, esecuzione e conclusione lavori	02/03/2017	30/09/2017
5	Collaudo	01/10/2017	31/12/2017

## MISURAZIONE RISULTATI RELATIVI ALL'ANNO IN CORSO

Risultato Atteso	Indicatore di Misurabilità	Dato Atteso
Approvazione progetto preliminare	numero	1

Obiettivo N 

LAVORI PUBBLICI - SERVIZIO EDILIZIA SPORTIVA

**DENOMINAZIONE DELL'OBIETTIVO**

Restauro conservativo del tetto del palazzetto di via Austria

**Descrizione**

Restauro conservativo del tetto del palazzetto dello sport di via Austria tramite demolizione delle attuali lastre in lamiera grecata e l'installazione di pannelli tipo sandwich rispondenti ai requisiti termici e strutturali.

**OBIETTIVO PLURIENNALE**

Si

**DATA INIZIO**

01/01/2015

**DATA FINE**

30/05/2017

**OBIETTIVO TRASVERSALE**

No

**CRONOPROGRAMMA**

N.	Descrizione Fase	data inizio	data fine
1	Indizione gara	01/01/2015	05/05/2015
2	Affidamento lavori	06/05/2015	30/09/2015
3	Avvio lavori	01/10/2015	02/05/2016
4	Conclusione lavori	01/10/2016	30/10/2016
5	Collaudo	01/11/2016	30/05/2017

**MISURAZIONE RISULTATI RELATIVI ALL'ANNO IN CORSO**

Risultato Atteso	Indicatore di Misurabilità	Dato Atteso
Verbale di consegna lavori	n.	1



Obiettivo N 106

LAVORI PUBBLICI - SERVIZIO EDILIZIA SPORTIVA

**DENOMINAZIONE DELL'OBIETTIVO**

Restauro conservativo della piscina di via Veterani dello Sport

**Descrizione**

Restauro conservativo della piscina di via Veterani dello Sport mediante il rifacimento del piano vasca con sostituzione degli skimmer con sfioratori e realizzazione vasche di compenso.

**OBIETTIVO PLURIENNALE**

Si

**DATA INIZIO**

01/01/2015

**DATA FINE**

30/04/2016

**OBIETTIVO TRASVERSALE**

No

**CRONOPROGRAMMA**

N.	Descrizione Fase	data inizio	data fine
1	Indizione gara	01/01/2015	30/04/2015
2	Affidamento lavori	01/05/2015	10/07/2015
3	Conclusione lavori	01/10/2015	30/10/2015
4	Collaudo	01/11/2015	30/04/2016

**MISURAZIONE RISULTATI RELATIVI ALL'ANNO IN CORSO**

Risultato Atteso	Indicatore di Misurabilità	Dato Atteso
Certificato di ultimazione lavori	n.	1



Obiettivo N 

LAVORI PUBBLICI - SERVIZIO EDILIZIA SPORTIVA

**DENOMINAZIONE DELL'OBBIETTIVO**

Rifacimento impianto torri faro pattinodromo di Marina di Grosseto

**Descrizione**

Il progetto prevede il rifacimento dell'impianto d'illuminazione del pattinodromo di Marina di Grosseto in quanto i 14 pali costituenti l'illuminazione attuale posti sul perimetro interno della pista creano ostacolo all'attività, rendendo l'impianto non omologabile, oltre a non rispettare i requisiti minimi di illuminamento. Pertanto si prevede di sostituirli con 4 nuove torri faro poste all'esterno del circuito.

<b>OBIETTIVO PLURIENNALE</b>	Si	<b>DATA INIZIO</b>	01/01/2015	<b>DATA FINE</b>	01/10/2017
------------------------------	----	--------------------	------------	------------------	------------

<b>OBIETTIVO TRASVERSALE</b>	No
------------------------------	----

**CRONOPROGRAMMA**

N.	Descrizione Fase	data inizio	data fine
1	Indizione gara	01/01/2015	30/10/2015
2	Affidamento lavori	01/11/2015	31/12/2015
3	Avvio lavori	01/01/2016	28/02/2016
4	Conclusione lavori	31/08/2016	31/03/2017
5	Collaudo	01/04/2017	01/10/2017

**MISURAZIONE RISULTATI RELATIVI ALL'ANNO IN CORSO**

Risultato Atteso	Indicatore di Misurabilità	Dato Atteso
Determina di affidamento lavori	n.	1



Obiettivo N 108

LAVORI PUBBLICI - SERVIZIO EDILIZIA SPORTIVA

## DENOMINAZIONE DELL'OBBIETTIVO

Realizzazione spogliatoi campo di calcio di Alberese

## Descrizione

Realizzazione spogliatoi ad uso del campo di calcio di Alberese per adeguarlo alle vigenti normative CONI sugli impianti calcistici.

OBIETTIVO PLURIENNALE

Si

DATA INIZIO

01/06/2015

DATA FINE

30/06/2017

OBIETTIVO TRASVERSALE

No

## CRONOPROGRAMMA

N.	Descrizione Fase	data inizio	data fine
1	Approvazione progetto preliminare	01/06/2015	31/07/2015
2	Approvazione progetto esecutivo	01/08/2015	31/12/2015
3	Indizione gara	01/01/2016	31/05/2016
4	Affidamento lavori	01/06/2016	31/07/2016
5	Conclusione lavori	01/08/2016	31/01/2017
6	Collaudo	01/02/2017	30/06/2017

## MISURAZIONE RISULTATI RELATIVI ALL'ANNO IN CORSO

Risultato Atteso	Indicatore di Misurabilità	Dato Atteso
Proposta di delibera di G.C. di approvazione progetto esecutivo	n.	1



Obiettivo N 109

LAVORI PUBBLICI - SERVIZIO EDILIZIA SPORTIVA

## DENOMINAZIONE DELL'OGGETTO

Manutenzione straordinaria pista di atletica Campo B. Zauli

## Descrizione

Manutenzione straordinaria pista di atletica del Campo B. Zauli tramite rifacimento del manto e ripristino segnaletica orizzontale. I costi per l'esecuzione lavori troveranno eventuale copertura, in parte con la devoluzione dei residui di un mutuo a suo tempo concesso dal Credito Sportivo e per le rimanenti somme con altre forme di finanziamento non ancora individuate. La devoluzione del mutuo concesso nel 2000 dal Credito Sportivo ad oggi non è stata ancora richiesta e quindi deliberata dall'Ente finanziatore.

OBIETTIVO PLURIENNALE

Si

DATA INIZIO

01/09/2015

DATA FINE

01/09/2017

OBIETTIVO TRASVERSALE

No

## CRONOPROGRAMMA

N.	Descrizione Fase	data inizio	data fine
1	Approvazione progetto esecutivo in linea tecnica	01/09/2015	31/12/2015
2	Richiesta devoluzione mutuo al Credito Sportivo	01/01/2016	28/02/2016
3	Indizione gara (eventuale in base alla disponibilità del mutuo e della ulteriore copertura della parte residua dei costi)	01/03/2016	01/08/2016
4	Affidamento lavori (eventuale in base alla disponibilità del mutuo e della ulteriore copertura della parte residua dei costi)	02/08/2016	30/09/2016
5	Conclusione lavori (eventuale in base alla disponibilità del mutuo e della ulteriore copertura della parte residua dei costi)	01/10/2016	28/02/2017
6	Collaudo (eventuale in base alla disponibilità del mutuo e della ulteriore copertura della parte residua dei costi)	01/03/2017	01/09/2017

## MISURAZIONE RISULTATI RELATIVI ALL'ANNO IN CORSO

Risultato Atteso	Indicatore di Misurabilità	Dato Atteso
Proposta di delibera di G.C. di approvazione progetto esecutivo in linea tecnica	n.	1



Obiettivo N 110

LAVORI PUBBLICI - SERVIZIO EDILIZIA SPORTIVA

## DENOMINAZIONE DELL'OGGETTO

Sostituzione infissi esterni Palazzetto dello Sport in p.zza Azzurri d'Italia (finanziato tramite dismissioni)

## Descrizione

Sostituzione infissi esterni Palazzetto dello Sport in p.zza Azzurri d'Italia perchè gli attuali risultano vetusti o danneggiati dagli agenti atmosferici. L'intervento è inserito nel Piano triennale delle OO.PP. (annualità 2015) ma ad oggi la sua realizzazione è vincolata al reperimento della necessaria copertura finanziaria tramite dismissioni.

<b>OBIETTIVO PLURIENNALE</b>	<b>Si</b>	<b>DATA INIZIO</b>	01/10/2015	<b>DATA FINE</b>	31/07/2017
------------------------------	-----------	--------------------	------------	------------------	------------

<b>OBIETTIVO TRASVERSALE</b>	<b>No</b>				
------------------------------	-----------	--	--	--	--

## CRONOPROGRAMMA

N.	Descrizione Fase	data inizio	data fine
1	Approvazione progetto esecutivo	01/10/2015	31/01/2016
2	Indizione gara (eventuale)	01/02/2016	30/06/2016
3	Affidamento lavori (eventuale)	01/07/2016	31/08/2016
4	Conclusione lavori (eventuale)	01/09/2016	31/01/2017
5	Collaudo (eventuale)	01/02/2017	31/07/2017

## MISURAZIONE RISULTATI RELATIVI ALL'ANNO IN CORSO

Risultato Atteso	Indicatore di Misurabilità	Dato Atteso
Elaborato grafico rilievo infissi	n.	1

Obiettivo N 

LAVORI PUBBLICI - SERVIZIO AMBIENTE

**DENOMINAZIONE DELL'OBIETTIVO**

Bonifica area via de' Barberi

**Descrizione**

Conferimento incarico esterno per la revisione del progetto di bonifica autorizzato ai sensi del D.Lgs. n. 163/2006 (progetto esecutivo propedeutico all'espletamento delle procedure di gara per la bonifica dell'area in esame).

OBIETTIVO PLURIENNALE No

DATA INIZIO 01/01/2015

DATA FINE 31/12/2015

OBIETTIVO TRASVERSALE No

**CRONOPROGRAMMA**

N.	Descrizione Fase	data inizio	data fine
1	Conferimento incarico esterno per revisione progetto di bonifica	01/01/2015	31/12/2015

**MISURAZIONE RISULTATI RELATIVI ALL'ANNO IN CORSO**

Risultato Atteso	Indicatore di Misurabilità	Dato Atteso
Conferimento incarico esterno per revisione progetto di bonifica	n.	1



Obiettivo N 112

LAVORI PUBBLICI - SERVIZIO AMBIENTE

## DENOMINAZIONE DELL'OBIETTIVO

Bonifica area Rugginosa

## Descrizione

Conferimento incarico esterno per revisione del progetto di bonifica approvato ai sensi del D.Lgs. n. 163/2006 (progetto esecutivo propedeutico all'espletamento delle procedure di gara per affidamento lavori di bonifica).

OBIETTIVO PLURIENNALE

No

DATA INIZIO

01/01/2015

DATA FINE

31/12/2015

OBIETTIVO TRASVERSALE

No

## CRONOPROGRAMMA

N.	Descrizione Fase	data inizio	data fine
1	Conferimento incarico esterno revisione progetto di bonifica	01/01/2015	31/12/2015

## MISURAZIONE RISULTATI RELATIVI ALL'ANNO IN CORSO

Risultato Atteso	Indicatore di Misurabilità	Dato Atteso
Conferimento incarico esterno per revisione progetto di bonifica	n.	1



Obiettivo N 113

LAVORI PUBBLICI - SERVIZIO AMBIENTE

## DENOMINAZIONE DELL'OBBIETTIVO

Acquisto e consegna Kit sacchi 2015 per raccolta differenziata R.S.U. "porta a porta"

## Descrizione

Il progetto consiste nel provvedere direttamente, senza avvalersi del Gestore Unico SEI Toscana, all'acquisto, al confezionamento ed alla distribuzione dei kit sacchi 2015 per la raccolta differenziata dei R.S.U. destinati a circa 9100 utenze dei quartieri di Barbanella e Gorarella interessate dalla raccolta domiciliare "porta a porta" (non condominiale) dei rifiuti solidi urbani.

<b>OBIETTIVO PLURIENNALE</b>	No	<b>DATA INIZIO</b>	01/01/2015	<b>DATA FINE</b>	31/12/2015
------------------------------	----	--------------------	------------	------------------	------------

<b>OBIETTIVO TRASVERSALE</b>	No				
------------------------------	----	--	--	--	--

## CRONOPROGRAMMA

N.	Descrizione Fase	data inizio	data fine
1	Richiesta a SEI Toscana preventivo fornitura e consegna kit sacchi 2015	01/01/2015	28/02/2015
2	Indagine esplorativa con richiesta preventivi a varie ditte per fornitura/consegna kit sacchi 2015	01/03/2015	20/04/2015
3	Individuazione ditte per fornitura, confezionamento e consegna kit sacchi 2015, organizzazione logistica	20/04/2015	30/04/2015
4	Consegna kit sacchi presso sedi comunali di via Papa Giovanni XIII e via Gozzi	01/05/2015	31/05/2015
5	Consegna kit sacchi presso sede Servizio Ambiente (per le nuove utenze e/o le utenze che non hanno potuto ritirare il kit nel periodo dedicato)	01/06/2015	31/12/2015

## Art.15 comma 2

## Descrizione dell'obiettivo evidenziando i processi di razionalizzazione /riorganizzazione da realizzare per creare effettivi risparmi di bilancio

Il progetto in esame si prefigge l'obbiettivo di ridurre i costi per la fornitura e la consegna del kit sacchi 2015 alle utenze domestiche dei quartieri di Barbanella e Gorarella interessate dalla raccolta differenziata domiciliare (non condominiale) dei rifiuti solidi urbani, servizio che storicamente è sempre stato affidato al Gestore del Servizio di Igiene Urbana (prima Coseca ed oggi SEI Toscana). Per raggiungere tale finalità, si provvederà direttamente come Amministrazione comunale all'acquisto, confezionamento e consegna dei kit sacchi 2015 individuando sul libero mercato le ditte funzionali a raggiungere tale obiettivo. Parallelamente si provvederà all'acquisizione/aggiornamento dell'elenco di tutte le utenze domestiche interessate, alla pianificazione logistica dei punti di confezionamento e consegna dei kit sacchi nonché alla stampa dei calendari da consegnare a tutte le utenze coinvolte con riportati i giorni, gli orari e le tipologie dei rifiuti da conferire.

## Descrizione degli effettivi risparmi di bilancio da creare

Il conto consuntivo trasmesso dal Gestore Unico SEI Toscana per la fornitura e consegna dei kit sacchi 2014 ammonta ad euro 410.341,23 (IVA 10% compresa), mentre provvedendo direttamente in economia all'acquisto e consegna dei kit sacchi 2015 la spesa ammonta ad euro 112.400,00 iva compresa (vedi D.D. n. 658 del 14/04/2015 e n. 705 del 22/04/2015).

<b>Impegno anno precedente</b>	<b>Quantificazione risparmio</b>
--------------------------------	----------------------------------

<b>Note su capitoli utilizzati</b>
------------------------------------

319	297941
-----	--------

l'impegno n. 319 sul capitolo 45620 comprende tutte le spese di SEI Toscana, sacchetti compresi.
--

## PERSONALE COINVOLTO

4809	ROCCHI BARBARA	Richiesta preventivi, organizzazione logistica
3880	SPALLONE STEFANO	Coordinatore progetto
1384	CARDI ALESSANDRA	Richiesta preventivi, predisposizione determine, organizzazione logistica, calendari, informazione
3066	RABAI MARIA LUISA	Richiesta preventivi, organizzazione logistica
1336	DELLEPIANE STEFANO	Richiesta preventivi, informazione



Obiettivo N 114

LAVORI PUBBLICI - SERVIZIO EDILIZIA ISTITUZIONALE, SCOLASTICA E BENI VINCOLATI

**DENOMINAZIONE DELL'OBIETTIVO**

Lavori di ristrutturazione edificio residenziale "Il Poggio"

**Descrizione**

L'obiettivo prevede la redistribuzione complessiva degli alloggi e la messa a norma dell'edificio residenziale pubblico "Il Poggio" di Roselle adibito ad emergenza abitativa. La realizzazione dell'intervento è condizionata dall'ottenimento del finanziamento richiesto alla Regione Toscana a valere sul Bando per l'assegnazione di contributi per progetti di investimento sociale di cui alla D.G.R. n. 1172/2014.

**OBIETTIVO PLURIENNALE**

Si

**DATA INIZIO**

01/01/2015

**DATA FINE**

01/07/2017

**OBIETTIVO TRASVERSALE**

Si

**ALTRI SETTORI/SERVIZI COINVOLTI****SERVIZIO CONTROLLI INTERNI****CRONOPROGRAMMA**

N.	Descrizione Fase	data inizio	data fine
1	Approvazione progetto definitivo	01/01/2015	17/02/2015
2	Trasmissione richiesta di contributo (a cura del Servizio Controlli interni)	17/02/2015	19/02/2015
3	Predisposizione ed approvazione progetto esecutivo (eventuale: solo a seguito di ottenimento finanziamento)	20/02/2015	31/12/2015
4	Indizione gara (eventuale: solo a seguito di ottenimento finanziamento)	01/01/2016	31/03/2016
5	Affidamento lavori (eventuale: solo a seguito di ottenimento finanziamento)	01/04/2016	30/06/2016
6	Conclusione lavori (eventuale: solo a seguito di ottenimento finanziamento)	01/07/2016	31/03/2017
7	Collaudo (eventuale: solo a seguito di ottenimento finanziamento)	01/04/2017	01/07/2017

**MISURAZIONE RISULTATI RELATIVI ALL'ANNO IN CORSO**

Risultato Atteso	Indicatore di Misurabilità	Dato Atteso
Proposta di delibera di G.C. di approvazione progetto esecutivo	numero	1





Obiettivo N 115

LAVORI PUBBLICI - SERVIZIO EDILIZIA ISTITUZIONALE, SCOLASTICA E BENI VINCOLATI

## DENOMINAZIONE DELL'OGGETTO

Palazzo Mensini - Lavori di rifacimento copertura e piano terra e trasloco Biblioteca Chelliana (intervento parzialmente finanziato con dismissioni)

## Descrizione

Lavori di rifacimento della copertura e restauro del piano terra dell'edificio di via Mazzini per il trasloco della sede della Biblioteca Chelliana da via Bulgaria nel palazzo Mensini. La realizzazione dei lavori di restauro del piano terra è condizionata dal finanziamento dell'opera che, ad oggi, trova copertura di bilancio attraverso dismissioni.

OGGETTO PLURIENNALE Si

DATA INIZIO 01/01/2015

DATA FINE 31/12/2016

OGGETTO TRASVERSALE Si

## ALTRI SETTORI/SERVIZI COINVOLTI

SERVIZIO APPALTI LAVORI PUBBLICI, SERVIZIO CULTURA

## CRONOPROGRAMMA

N.	Descrizione Fase	data inizio	data fine
1	Realizzazione lavori di rifacimento tetto	01/01/2015	30/06/2015
2	Approvazione certificato di regolare esecuzione rifacimento tetto	01/07/2015	30/09/2015
3	Indizione gara lavori di restauro piano terra e aggiudicazione definitiva - a cura del Servizio Appalti e lavori pubblici (eventuale: solo se l'intervento trova copertura in bilancio)	01/06/2015	31/12/2015
4	Affidamento lavori (eventuale: solo se l'intervento trova copertura in bilancio)	01/01/2016	31/03/2016
5	Completamento lavori e collaudo (eventuale: solo se l'intervento trova copertura in bilancio)	01/04/2016	31/12/2016

## MISURAZIONE RISULTATI RELATIVI ALL'ANNO IN CORSO

Risultato Atteso	Indicatore di Misurabilità	Dato Atteso
D.D. di approvazione del certificato di regolare esecuzione del rifacimento del tetto	numero	1



Obiettivo N 116

LAVORI PUBBLICI - SERVIZIO EDILIZIA ISTITUZIONALE, SCOLASTICA E BENI VINCOLATI

**DENOMINAZIONE DELL'OBIETTIVO**

Lavori di ristrutturazione ex asilo di via Marche

**Descrizione**

Lavori di ristrutturazione ex asilo di via Marche per trasferimento classi della scuola materna di via Portogallo.

**OBIETTIVO PLURIENNALE**

No

**DATA INIZIO**

01/04/2015

**DATA FINE**

30/09/2015

**OBIETTIVO TRASVERSALE**

No

**CRONOPROGRAMMA**

N.	Descrizione Fase	data inizio	data fine
1	Approvazione progetto esecutivo	01/04/2015	30/06/2015
2	Affidamento e conclusione lavori	01/07/2015	31/08/2015
3	Verbale di ultimazione lavori	31/08/2015	30/09/2015

**MISURAZIONE RISULTATI RELATIVI ALL'ANNO IN CORSO**

Risultato Atteso	Indicatore di Misurabilità	Dato Atteso
Verbale di ultimazione lavori	numero	1



Obiettivo N 117

LAVORI PUBBLICI - SERVIZIO EDILIZIA ISTITUZIONALE, SCOLASTICA E BENI VINCOLATI

**DENOMINAZIONE DELL'OBBIETTIVO**

Ristrutturazione ed adeguamento delle palestre delle scuole di via Monte Bianco, via Mazzini e via Giotto

**Descrizione**

Ristrutturazione ed adeguamento alle normative di sicurezza delle palestre delle scuole di via Monte Bianco, via Mazzini e via Giotto.

**OBIETTIVO PLURIENNALE**

No

**DATA INIZIO**

01/03/2015

**DATA FINE**

31/12/2015

**OBIETTIVO TRASVERSALE**

Si

**ALTRI SETTORI/SERVIZI COINVOLTI****SERVIZIO APPALTI LAVORI PUBBLICI****CRONOPROGRAMMA**

N.	Descrizione Fase	data inizio	data fine
1	Indizione gara (a cura del Servizio Appalti e lavori pubblici)	01/03/2015	31/07/2015
2	Affidamento e conclusione lavori	01/08/2015	30/11/2015
3	Approvazione certificato di regolare esecuzione	01/12/2015	31/12/2015

**MISURAZIONE RISULTATI RELATIVI ALL'ANNO IN CORSO**

Risultato Atteso	Indicatore di Misurabilità	Dato Atteso
D.D. di approvazione del certificato di regolare esecuzione	numero	1

Obiettivo N 

LAVORI PUBBLICI - SERVIZIO EDILIZIA ISTITUZIONALE, SCOLASTICA E BENI VINCOLATI

**DENOMINAZIONE DELL'OGGETTO**

Adeguamento e rifacimento pavimentazione edificio scolastico di via Mascagni

**Descrizione**

Adeguamento alle normative di sicurezza e rifacimento pavimentazione contenente amianto dell'edificio scolastico di via Mascagni.

**OBIETTIVO PLURIENNALE**

Si

**DATA INIZIO**

01/03/2015

**DATA FINE**

30/03/2016

**OBIETTIVO TRASVERSALE**

Si

**ALTRI SETTORI/SERVIZI COINVOLTI**

SERVIZIO APPALTI LAVORI PUBBLICI

**CRONOPROGRAMMA**

N.	Descrizione Fase	data inizio	data fine
1	Indizione gara (a cura del Servizio Appalti e lavori pubblici)	01/03/2015	30/06/2016
2	Avvio e conclusione lavori	01/07/2015	31/10/2015
3	Approvazione certificato di regolare esecuzione	01/11/2015	31/03/2016

**MISURAZIONE RISULTATI RELATIVI ALL'ANNO IN CORSO**

Risultato Atteso	Indicatore di Misurabilità	Dato Atteso
Verbale di ultimazione lavori	numero	1

Obiettivo N 

LAVORI PUBBLICI - SERVIZIO EDILIZIA ISTITUZIONALE, SCOLASTICA E BENI VINCOLATI

**DENOMINAZIONE DELL'OGGETTO**

Rifacimento copertura edificio scolastico via Mazzini

**Descrizione**

Rifacimento copertura edificio scolastico via Mazzini. L'intervento è condizionato dall'ottenimento di un contributo regionale richiesto per i piani regionali di cui all'art. 10 D.L. n. 104/2013 conv. L. n. 128/2013.

**OBIETTIVO PLURIENNALE**

Si

**DATA INIZIO**

03/03/2015

**DATA FINE**

31/12/2016

**OBIETTIVO TRASVERSALE**

Si

**ALTRI SETTORI/SERVIZI COINVOLTI**

SERVIZIO CONTROLLI INTERNI

**CRONOPROGRAMMA**

N.	Descrizione Fase	data inizio	data fine
1	Presentazione richiesta finanziamento (a cura del Servizio Controlli interni)	03/03/2015	05/03/2015
2	Indizione gara (eventuale: solo a seguito di ottenimento del contributo regionale)	01/07/2015	31/12/2015
3	Affidamento e conclusione lavori (eventuale: solo a seguito di ottenimento del contributo regionale)	01/05/2016	30/09/2016
4	Collaudo (eventuale: solo a seguito di ottenimento del contributo regionale)	01/10/2016	31/12/2016

**MISURAZIONE RISULTATI RELATIVI ALL'ANNO IN CORSO**

Risultato Atteso	Indicatore di Misurabilità	Dato Atteso
Determina a contrattare	numero	1



Obiettivo N 120

LAVORI PUBBLICI - SERVIZIO EDILIZIA ISTITUZIONALE, SCOLASTICA E BENI VINCOLATI

**DENOMINAZIONE DELL'OBBIETTIVO**

Scuola media via Garigliano 4° stralcio

**Descrizione**

Lavori di adeguamento normativo della scuola media di via Garigliano - 4° stralcio.

**OBIETTIVO PLURIENNALE**

Si

**DATA INIZIO**

30/06/2015

**DATA FINE**

30/04/2017

**OBIETTIVO TRASVERSALE**

No

**CRONOPROGRAMMA**

N.	Descrizione Fase	data inizio	data fine
1	Approvazione progetto definitivo	30/06/2015	31/12/2015
2	Approvazione progetto esecutivo	01/01/2016	31/03/2016
3	Indizione gara	01/04/2016	31/07/2016
4	Avvio e conclusione lavori	01/08/2016	28/02/2017
5	Collaudo	01/03/2017	30/04/2017

**MISURAZIONE RISULTATI RELATIVI ALL'ANNO IN CORSO**

Risultato Atteso	Indicatore di Misurabilità	Dato Atteso
Proposta di delibera di G.C. di approvazione progetto definitivo	numero	1

Obiettivo N 

LAVORI PUBBLICI - SERVIZIO EDILIZIA ISTITUZIONALE, SCOLASTICA E BENI VINCOLATI

**DENOMINAZIONE DELL'OGGETTO**

Lavori di manutenzione ed adeguamento scuola via Meda

**Descrizione**

Lavori di manutenzione straordinaria ed adeguamento alla vigente normativa antincendio dell'edificio scolastico di via Meda. L'intervento è condizionato dall'ottenimento di un contributo regionale richiesto per i piani regionali di cui all'art. 10 D.L. n. 104/2013 conv. L. n. 128/2013.

**OBIETTIVO PLURIENNALE** Si**DATA INIZIO** 03/03/2015**DATA FINE** 31/12/2016**OBIETTIVO TRASVERSALE** Si**ALTRI SETTORI/SERVIZI COINVOLTI**

SERVIZIO CONTROLLI INTERNI

**CRONOPROGRAMMA**

N.	Descrizione Fase	data inizio	data fine
1	Presentazione richiesta finanziamento (a cura del Servizio Controlli interni)	03/03/2015	05/03/2015
2	Indizione gara (eventuale: solo a seguito di ottenimento di contributo regionale)	01/07/2015	31/12/2015
3	Affidamento e conclusione lavori (eventuale: solo a seguito di ottenimento di contributo regionale)	01/05/2016	30/09/2016
4	Collaudo (eventuale: solo a seguito di ottenimento di contributo regionale)	01/10/2016	31/12/2016

**MISURAZIONE RISULTATI RELATIVI ALL'ANNO IN CORSO**

Risultato Atteso	Indicatore di Misurabilità	Dato Atteso
Determina a contrattare	numero	1

Obiettivo N 

LAVORI PUBBLICI - SERVIZIO EDILIZIA ISTITUZIONALE, SCOLASTICA E BENI VINCOLATI

**DENOMINAZIONE DELL'OBIETTIVO**

Realizzazione ascensore fabbricato via Sonnino

**Descrizione**

L'obiettivo prevede l'abbattimento delle barriere architettoniche dell'edificio di via Sonnino ad uso uffici comunali tramite la realizzazione di un ascensore.

**OBIETTIVO PLURIENNALE**

No

**DATA INIZIO**

01/01/2015

**DATA FINE**

31/12/2015

**OBIETTIVO TRASVERSALE**

No

**CRONOPROGRAMMA**

N.	Descrizione Fase	data inizio	data fine
1	Realizzazione lavori	01/01/2015	31/08/2015
2	Collaudo	01/09/2015	31/12/2015

**MISURAZIONE RISULTATI RELATIVI ALL'ANNO IN CORSO**

Risultato Atteso	Indicatore di Misurabilità	Dato Atteso
D.D. di approvazione del certificato di regolare esecuzione	numero	1



Obiettivo N 

LAVORI PUBBLICI - SERVIZIO EDILIZIA ISTITUZIONALE, SCOLASTICA E BENI VINCOLATI

**DENOMINAZIONE DELL'OGGETTO**

Demolizione immobile ex ospedale in via Saffi

**Descrizione**

L'obiettivo prevede la demolizione delle parti pericolanti dell'ex ospedale sito in via Saffi e l'indizione di un concorso di idee per la realizzazione della sede unica degli uffici comunali.

**OBIETTIVO PLURIENNALE**

Si

**DATA INIZIO**

01/01/2015

**DATA FINE**

30/06/2016

**OBIETTIVO TRASVERSALE**

No

**CRONOPROGRAMMA**

N.	Descrizione Fase	data inizio	data fine
1	Indizione gara	01/01/2015	20/04/2015
2	Affidamento lavori	21/04/2015	31/05/2015
3	Conclusione lavori, collaudo e approvazione certificato regolare esecuzione	01/06/2015	30/04/2016
4	Indizione concorso di idee	01/01/2016	30/06/2016

**MISURAZIONE RISULTATI RELATIVI ALL'ANNO IN CORSO**

Risultato Atteso	Indicatore di Misurabilità	Dato Atteso
Verbale di ultimazione lavori	numero	1



Obiettivo N 124

LAVORI PUBBLICI - SERVIZIO MANUTENZIONI E PROTEZIONE CIVILE

## DENOMINAZIONE DELL'OBBIETTIVO

Sistemazione strade ammalorate di Marina di Grosseto e Principina a Mare

## Descrizione

L'obiettivo prevede la progettazione e la realizzazione di interventi di rifacimento e manutenzione del manto stradale di alcune vie ammalorate delle frazioni balneari di Marina di Grosseto e Principina a Mare. Si procederà con l'individuazione, tramite sopralluogo, delle strade da sottoporre ad intervento in base alle condizioni delle stesse, alla predisposizione dei progetti di manutenzione e alla loro approvazione con D.D. per seguire con l'affidamento e la conclusione dei lavori entro il 31/12/2015.

OBIETTIVO PLURIENNALE

Si

DATA INIZIO

01/04/2015

DATA FINE

28/02/2016

OBIETTIVO TRASVERSALE

No

## CRONOPROGRAMMA

N.	Descrizione Fase	data inizio	data fine
1	Sopralluoghi e predisposizione progetti esecutivi	01/04/2015	31/07/2015
2	Predisposizione D.G.C. di approvazione degli interventi	01/07/2015	31/08/2015
3	Affidamento lavori	01/09/2015	30/09/2015
4	Esecuzione e conclusione lavori	01/10/2015	31/12/2015
5	Collaudo	01/01/2016	28/02/2016

## MISURAZIONE RISULTATI RELATIVI ALL'ANNO IN CORSO

Risultato Atteso	Indicatore di Misurabilità	Dato Atteso
Predisposizione proposta di D.G.C. di approvazione dei progetti esecutivi degli interventi e trasmissione all'Assessore	n. trasmissione	2
D.D. di affidamento lavori	numero	2
Certificato ultimazione lavori	numero	2



Obiettivo N 125

LAVORI PUBBLICI - SERVIZIO MANUTENZIONI E PROTEZIONE CIVILE

**DENOMINAZIONE DELL'OGGETTO**

Sistemazione parco p.zza Galeazzi (Sacro Cuore)

**Descrizione**

Sistemazione verde pubblico, riattivazione vasca ornamentale e pozzo, realizzazione impianto irrigazione, ripristino pavimentazione in ghiaia del parco pubblico di p.zza Galeazzi (Sacro Cuore).

**OBIETTIVO PLURIENNALE**      No      **DATA INIZIO**      01/06/2015      **DATA FINE**      31/12/2015

**OBIETTIVO TRASVERSALE**      No

**CRONOPROGRAMMA**

N.	Descrizione Fase	data inizio	data fine
1	Redazione progetto esecutivo	01/06/2015	15/07/2015
2	Predisposizione deliberazione di G.C. per approvazione progetto esecutivo	01/07/2015	31/08/2015
3	Affidamento lavori	01/09/2015	30/09/2015
4	Esecuzione lavori	01/10/2015	30/11/2015
5	Collaudo (liquidazione fattura)	01/12/2015	31/12/2015

**MISURAZIONE RISULTATI RELATIVI ALL'ANNO IN CORSO**

Risultato Atteso	Indicatore di Misurabilità	Dato Atteso
Predisposizione deliberazione di G.C. di approvazione del progetto esecutivo e trasmissione all'Assessore	n. trasmissioni	1
D.D. di affidamento lavori	numero	1
Collaudo (liquidazione fattura)	n. liquidazioni	1



Obiettivo N 126

LAVORI PUBBLICI - SERVIZIO MANUTENZIONI E PROTEZIONE CIVILE

**DENOMINAZIONE DELL'OBBIETTIVO**

Piano Operativo di Protezione Civile

**Descrizione**

Aggiornamento del Piano di Protezione Civile e sua approvazione da parte del Consiglio Comunale. Effettuazione di una esercitazione che coinvolga i cittadini o le scuole entro giugno 2016.

**OBIETTIVO PLURIENNALE**

Si

**DATA INIZIO**

01/01/2015

**DATA FINE**

30/06/2016

**OBIETTIVO TRASVERSALE**

No

**CRONOPROGRAMMA**

N.	Descrizione Fase	data inizio	data fine
1	Assistenza al tecnico incaricato per la redazione della bozza di aggiornamento del Piano	01/01/2015	30/05/2015
2	Verifica ed eventuale integrazione della bozza di aggiornamento del Piano fornita dal tecnico incaricato	01/06/2015	30/06/2015
3	Predisposizione della deliberazione di C.C. di approvazione del Piano Operativo di Protezione Civile	01/07/2015	30/09/2015
4	Realizzazione di esercitazione pratica di evacuazione in caso di evento calamitoso	01/10/2015	30/06/2016

**MISURAZIONE RISULTATI RELATIVI ALL'ANNO IN CORSO**

Risultato Atteso	Indicatore di Misurabilità	Dato Atteso
Proposta di deliberazione di C.C. di approvazione del Piano Operativo di Protezione Civile	numero	1



Obiettivo N 127

LAVORI PUBBLICI - SERVIZIO MANUTENZIONI E PROTEZIONE CIVILE

## DENOMINAZIONE DELL'OBBIETTIVO

Riqualificazione di parchi gioco e giardini di Marina di Grosseto e Principina a Mare

## Descrizione

Con D.G.C. n. 200/2013 l'amministrazione comunale ha presentato all'Ente Cassa di Risparmio di Firenze la sua candidatura per il co-finanziamento finalizzato alla realizzazione di un intervento organico di riqualificazione e miglioramento dei parchi gioco e dei giardini delle frazioni di Marina di Grosseto e di Principina a Mare ottenendo un contributo di Euro 100.000 a fronte di un ammontare complessivo di spesa di Euro 290.000,00.

Gli interventi da realizzare sono:

"Riqualificazione degli spazi esterni dell'ex colonia di via dell'Elba a Marina di Grosseto", per un importo complessivo di Euro 50.000,00;

"Integrazione e miglioramento dei Parchi Gioco a Marina e Principina" per un importo complessivo di Euro 47.000,00;

"Allestimento in plastica riciclata dei Parco Giochi con arredi e recinzioni", per un importo complessivo di Euro 26.000,00;

"Sistemazione del giardino di Villa Gaia a Marina" per un importo complessivo di Euro 44.000,00;

"Realizzazione di un nuovo percorso vita nell'ambito della pista ciclabile Marina-Principina" per un importo complessivo di Euro 35.000,00;

"Ristrutturazione e riqualificazione del giardino posto alla confluenza fra via Baracca, via IV novembre e via Fucini a Marina", per un importo complessivo pari ad Euro 88.000,00.

Il contributo dovrà essere utilizzato e rendicontato dall'ente entro il 30/09/2015.

<b>OBIETTIVO PLURIENNALE</b>	No	<b>DATA INIZIO</b>	01/01/2015	<b>DATA FINE</b>	30/09/2015
<b>OBIETTIVO TRASVERSALE</b>	No				

## CRONOPROGRAMMA

N.	Descrizione Fase	data inizio	data fine
1	Affidamento lavori	01/01/2015	31/03/2015
2	Conclusione lavori	01/01/2015	30/04/2015
3	Collaudo lavori (liquidazione fatture e verbale regolare esecuzione)	28/02/2015	30/06/2015
4	Eventi di promozione (a cura dell'Associazione Compagnia della Vela e CCN di Marina di Grosseto)	01/06/2015	31/08/2015
5	Rendicontazione del contributo	01/07/2015	30/09/2015

## MISURAZIONE RISULTATI RELATIVI ALL'ANNO IN CORSO

Risultato Atteso	Indicatore di Misurabilità	Dato Atteso
D.D. affidamento lavori	numero	3
Verbale di regolare esecuzione	numero	1
Collaudi (liquidazione fatture)	numero	2
Trasmissione rendicontazione all'Ente CRF	n. trasmissioni	1



Obiettivo N 172

LAVORI PUBBLICI - SERVIZIO MANUTENZIONI E PROTEZIONE CIVILE

## DENOMINAZIONE DELL'OGGETTO

Progetto "Rigenerazione beni comuni urbani"

## Descrizione

In applicazione del principio di sussidiarietà, di cui all'art. 118 della Costituzione, l'Amministrazione Comunale assume il dovere di sostenere e valorizzare l'autonoma iniziativa dei cittadini, singoli o associati, volta al perseguimento di finalità di interesse generale. Per tale principio il Comune di Grosseto adotterà un regolamento sulle forme di collaborazione tra cittadini e Amministrazione per la cura e la rigenerazione dei beni urbani.

Il regolamento rappresenta lo strumento per attuare i principi di sussidiarietà offrendo una cornice di riferimento alle diverse occasioni in cui il Comune e i cittadini si alleano per condividere la responsabilità di curare e rigenerare la città. Con questo progetto si rende possibile la cura, la gestione, e la valorizzazione di un bene comune urbano da parte dei cittadini, rendendoli così partecipi della vita pubblica del loro Comune e permettendo alle P.A. di effettuare un gran numero di interventi che, vista la congiuntura economica e il generale taglio dei trasferimenti statali, difficilmente sarebbero realizzabili. Il presupposto di partenza è che le persone sono portatrici non solo di bisogni ma anche di capacità e che è possibile che queste capacità siano messe a disposizione della comunità per contribuire a dare soluzione, insieme con le amministrazioni pubbliche, ai problemi di interesse generale.

OBIETTIVO PLURIENNALE No

DATA INIZIO 01/04/2015

DATA FINE 31/12/2015

OBIETTIVO TRASVERSALE Si

ALTRI SETTORI/SERVIZI COINVOLTI

SERVIZIO SOCIO-EDUCATIVO, SERVIZIO PATRIMONIO

## CRONOPROGRAMMA

N.	Descrizione Fase	data inizio	data fine
1	Predisposizione progetto	01/04/2015	31/05/2015
2	Predisposizione Regolamento	01/06/2015	31/08/2015
3	Predisposizione Delibera C.C. di approvazione Regolamento	01/09/2015	30/09/2015
4	Predisposizione patto di collaborazione	01/10/2015	31/10/2015
5	Predisposizione gruppo di lavoro intersettoriale per attivazione progetto	01/10/2015	31/10/2015
6	Predisposizione e pubblicazione avviso pubblico per proposta di collaborazione con l'A.C.	01/11/2015	30/11/2015
7	Eventuale raccolta e istruttoria proposte pervenute	01/12/2015	31/12/2015

## MISURAZIONE RISULTATI RELATIVI ALL'ANNO IN CORSO

Risultato Atteso	Indicatore di Misurabilità	Dato Atteso
Predisposizione delibera C.C. approvazione regolamento	N. proposte	1
Predisposizione e pubblicazione avviso pubblico	N. pubblicazioni	1
Gestione proposte presentate da cittadini	Percentuale di proposte istruite	100%

Obiettivo N 

LAVORI PUBBLICI - SERVIZIO APPALTI LAVORI PUBBLICI

**DENOMINAZIONE DELL'OGGETTO**

Pista ciclabile Grosseto - Marina di Grosseto

**Descrizione**

Predisposizione dell'istruttoria di gara, su richiesta del RUP: redazione lettera di invito o bando di gara, invio lettere di invito o pubblicazione bando, assistenza alle sedute di gara e alla redazione dei verbali, verifica requisiti a contrattare del soggetto aggiudicatario, invio bozza della determinazione di aggiudicazione definitiva al Servizio Infrastrutture e opere di urbanizzazione.

**OBIETTIVO PLURIENNALE** No**DATA INIZIO** 01/10/2015**DATA FINE** 31/12/2015**OBIETTIVO TRASVERSALE** Si**ALTRI SETTORI/SERVIZI COINVOLTI**

SERVIZIO INFRASTRUTTURE E OPERE DI URBANIZZAZIONE

**CRONOPROGRAMMA**

N.	Descrizione Fase	data inizio	data fine
1	Aggiudicazione provvisoria	01/10/2015	31/12/2015
2	Aggiudicazione definitiva	01/10/2015	31/12/2015

**MISURAZIONE RISULTATI RELATIVI ALL'ANNO IN CORSO**

Risultato Atteso	Indicatore di Misurabilità	Dato Atteso
Invio al Servizio infrastrutture della e-mail del verbale di gara di aggiudicazione provvisoria	numero	1
Invio al Servizio Infrastrutture della e-mail della bozza di determinazione di aggiudicazione definitiva	numero	1

Obiettivo N 

LAVORI PUBBLICI - SERVIZIO APPALTI LAVORI PUBBLICI

**DENOMINAZIONE DELL'OBIETTIVO**

Mura Medicee - Percorso pedonale e ciclabile Mura Medicee

**Descrizione**

Predisposizione dell'istruttoria di gara, su istanza del RUP: redazione bando o lettera di invito, invio lettere di invito o pubblicazione bando, assistenza sedute di gara e alla redazione dei verbali, verifica requisiti a contrattare soggetto aggiudicatario, invio bozza determina aggiudicazione definitiva al Servizio Infrastrutture e opere di urbanizzazione.

**OBIETTIVO PLURIENNALE** No**DATA INIZIO** 01/01/2015**DATA FINE** 30/09/2015**OBIETTIVO TRASVERSALE** Si**ALTRI SETTORI/SERVIZI COINVOLTI**

SERVIZIO INFRASTRUTTURE E OPERE DI URBANIZZAZIONE

**CRONOPROGRAMMA**

N.	Descrizione Fase	data inizio	data fine
1	Aggiudicazione definitiva	01/01/2015	30/09/2015

**MISURAZIONE RISULTATI RELATIVI ALL'ANNO IN CORSO**

Risultato Atteso	Indicatore di Misurabilità	Dato Atteso
Invio al Servizio Infrastrutture della e-mail con bozza di determinazione di aggiudicazione definitiva	numero	1



Obiettivo N 

LAVORI PUBBLICI - SERVIZIO APPALTI LAVORI PUBBLICI

**DENOMINAZIONE DELL'OBIETTIVO**

Ponte fiume Ombrone

**Descrizione**

Predisposizione dell'istruttoria di gara, su istanza del RUP: redazione bando di gara, pubblicazione bando, assistenza alle sedute di gara e alla redazione dei verbali, verifica requisiti capacità a contrattare soggetto aggiudicatario, invio bozza determinazione di aggiudicazione definitiva al Servizio Infrastrutture e opere di urbanizzazione.

OBIETTIVO PLURIENNALE      Si

DATA INIZIO      01/05/2015

DATA FINE      30/06/2016

OBIETTIVO TRASVERSALE      Si

**ALTRI SETTORI/SERVIZI COINVOLTI**

SERVIZIO INFRASTRUTTURE E OPERE DI URBANIZZAZIONE

**CRONOPROGRAMMA**

N.	Descrizione Fase	data inizio	data fine
1	Predisposizione bando di gara per appalto integrato	01/05/2015	30/10/2015
2	Avvio delle procedure di gara	01/11/2015	31/12/2015
3	Aggiudicazione definitiva	01/01/2016	30/06/2016

**MISURAZIONE RISULTATI RELATIVI ALL'ANNO IN CORSO**

Risultato Atteso	Indicatore di Misurabilità	Dato Atteso
Avvio procedura di gara (Pubblicazione bando)	numero	1

Obiettivo N 

LAVORI PUBBLICI - SERVIZIO APPALTI LAVORI PUBBLICI

**DENOMINAZIONE DELL'OGGETTO**

Adeguamento e rifacimento pavimentazione edificio scolastico di via Mascagni

**Descrizione**

Predisposizione dell'istruttoria di gara, su richiesta del RUP: redazione bando di gara o lettera di invito, pubblicazione bando od invio lettera di invito, assistenza alle sedute di gara ed alla redazione dei verbali, verifica requisiti a contrattare soggetto aggiudicatario, invio bozza determinazione aggiudicazione definitiva al Servizio Edilizia istituzionale.

**OBIETTIVO PLURIENNALE** No**DATA INIZIO** 01/03/2015**DATA FINE** 30/06/2015**OBIETTIVO TRASVERSALE** Si**ALTRI SETTORI/SERVIZI COINVOLTI**

SERVIZIO EDILIZIA ISTITUZIONALE, SCOLASTICA E BENI VINCOLATI

**CRONOPROGRAMMA**

N.	Descrizione Fase	data inizio	data fine
1	Indizione di gara - aggiudicazione definitiva	01/03/2015	30/06/2015

**MISURAZIONE RISULTATI RELATIVI ALL'ANNO IN CORSO**

Risultato Atteso	Indicatore di Misurabilità	Dato Atteso
Invio con e-mail al Servizio Edilizia istituzionale della bozza di determinazione di aggiudicazione definitiva	numero	1

Obiettivo N 

LAVORI PUBBLICI - SERVIZIO APPALTI LAVORI PUBBLICI

**DENOMINAZIONE DELL'OGGETTO**

Via D. Lazzaretti e via Aurelia Antica - realizzazione strada di collegamento

**Descrizione**

Predisposizione dell'istruttoria di gara, su istanza del RUP: redazione bando o lettere di invito, invio lettere di invito/pubblicazione bando, assistenza alle sedute di gara e alla redazione dei verbali, verifica requisiti a contrattare soggetto aggiudicatario, invio bozza determinazione di aggiudicazione definitiva al Servizio Infrastrutture e opere di urbanizzazione.

**OBIETTIVO PLURIENNALE** No**DATA INIZIO** 01/01/2015**DATA FINE** 31/10/2015**OBIETTIVO TRASVERSALE** Si**ALTRI SETTORI/SERVIZI COINVOLTI**

SERVIZIO INFRASTRUTTURE E OPERE DI URBANIZZAZIONE

**CRONOPROGRAMMA**

N.	Descrizione Fase	data inizio	data fine
1	Determinazione di aggiudicazione definitiva (nota e-mail di invio della bozza di determinazione di aggiudicazione definitiva al Servizio Infrastrutture)	01/01/2015	31/10/2015

**MISURAZIONE RISULTATI RELATIVI ALL'ANNO IN CORSO**

Risultato Atteso	Indicatore di Misurabilità	Dato Atteso
Invio al Servizio Infrastrutture della e-mail con la bozza di determinazione di aggiudicazione definitiva	numero	1

Obiettivo N 

LAVORI PUBBLICI - SERVIZIO APPALTI LAVORI PUBBLICI

**DENOMINAZIONE DELL'OBBIETTIVO**

Ristrutturazione ed adeguamento delle palestre delle scuole di via Monte Bianco, via Mazzini, via Giotto

**Descrizione**

Predisposizione dell'istruttoria di gara, su istanza del RUP: redazione bando o lettera di invito, pubblicazione bando o invio lettera di invito, assistenza alle sedute di gara e alla redazione dei verbali, verifica requisiti a contrattare soggetto aggiudicatario, invio bozza della determinazione a contrattare al Servizio Edilizia istituzionale.

**OBIETTIVO PLURIENNALE** No**DATA INIZIO** 01/03/2015**DATA FINE** 31/07/2015**OBIETTIVO TRASVERSALE** Si**ALTRI SETTORI/SERVIZI COINVOLTI**

SERVIZIO EDILIZIA ISTITUZIONALE, SCOLASTICA E BENI VINCOLATI

**CRONOPROGRAMMA**

N.	Descrizione Fase	data inizio	data fine
1	Indizione gara - aggiudicazione definitiva	01/03/2015	31/07/2015

**MISURAZIONE RISULTATI RELATIVI ALL'ANNO IN CORSO**

Risultato Atteso	Indicatore di Misurabilità	Dato Atteso
Nota e-mail di invio al Servizio Edilizia istituzionale della bozza di determinazione di aggiudicazione definitiva	numero	1

Obiettivo N 

LAVORI PUBBLICI - SERVIZIO APPALTI LAVORI PUBBLICI

**DENOMINAZIONE DELL'OGGETTO**

Ristrutturazione ed adeguamento alla vigente normativa antincendio dell'edificio scolastico in via Meda a Grosseto

**Descrizione**

Predisposizione dell'istruttoria di gara su richiesta del RUP: redazione bando di gara o lettera di invito, pubblicazione bando od invio lettera di invito, assistenza alle sedute di gara e alla redazione dei relativi verbali, verifica requisiti a contrattare del soggetto aggiudicatario, invio bozza della determinazione di aggiudicazione definitiva al servizio Edilizia istituzionale e scolastica.

<b>OBIETTIVO PLURIENNALE</b>	No	<b>DATA INIZIO</b>	22/07/2015	<b>DATA FINE</b>	31/10/2015
------------------------------	----	--------------------	------------	------------------	------------

<b>OBIETTIVO TRASVERSALE</b>	No				
------------------------------	----	--	--	--	--

**CRONOPROGRAMMA**

N.	Descrizione Fase	data inizio	data fine
1	indizione gara-aggiudicazione definitiva	22/07/2015	31/10/2015

**MISURAZIONE RISULTATI RELATIVI ALL'ANNO IN CORSO**

Risultato Atteso	Indicatore di Misurabilità	Dato Atteso
invio e-mail al Servizio Edilizia istituzionale della bozza di determinazione di aggiudicazione definitiva	numero	1



Obiettivo N 128

GESTIONE DEL TERRITORIO - SERVIZIO PIANIFICAZIONE URBANISTICA

## DENOMINAZIONE DELL'OBIETTIVO

Monitoraggio del Regolamento Urbanistico

## Descrizione

L'attività di monitoraggio sugli effetti ambientali del Regolamento Urbanistico, prevista per legge, ha subito modifiche normative con l'entrata in vigore della LRT n. 65/2014, che ha sostituito la LRT n. 1/2005, e con la LRT n. 48/2015. Il Servizio Pianificazione Urbanistica ha provveduto al rilievo dei dati secondo le modalità richieste dalla Regione Toscana. La rilevazione è iniziata con l'approvazione e parziale riadozione del Regolamento Urbanistico avvenuta con DCC n. 48/2013. La prima rielaborazione dati sarà effettuata sull'analisi delle pratiche edilizie presentate fino alla data di approvazione del Regolamento Urbanistico avvenuta con DCC n. 35/2015. Gli esiti della rielaborazione dati saranno formalmente trasmessi all'Assessore.

OBIETTIVO PLURIENNALE

No

DATA INIZIO

01/01/2015

DATA FINE

31/12/2015

OBIETTIVO TRASVERSALE

No

## CRONOPROGRAMMA

N.	Descrizione Fase	data inizio	data fine
1	Completamento rilievo dati	01/01/2015	24/04/2015
2	Elaborazione dati rilevati su base biennale	30/05/2015	30/11/2015
3	Trasmissione di una relazione all'Assessore	01/12/2015	31/12/2015

## MISURAZIONE RISULTATI RELATIVI ALL'ANNO IN CORSO

Risultato Atteso	Indicatore di Misurabilità	Dato Atteso
Trasmissione alla Giunta Comunale di una relazione illustrativa	n. trasmissioni	1



Obiettivo N 130

GESTIONE DEL TERRITORIO - SERVIZIO PIANIFICAZIONE URBANISTICA

## DENOMINAZIONE DELL'OBBIETTIVO

Variante normativa al Piano Strutturale e al Regolamento Urbanistico

## Descrizione

La variante ai due strumenti di pianificazione e di governo del territorio riguarda numerosi articoli, sia dell'uno che dell'altro; le modifiche derivano da opportuni adeguamenti normativi e da adeguamenti ad esigenze socio/economiche mutate in maniera evidente nel corso degli anni trascorsi dalla formazione alla attuazione del PS e del RU. Obiettivo per il 2015 sarà l'attività istruttoria, tecnico/amministrativa della variante normativa dei due strumenti urbanistici. Nel 2016 si procederà alla redazione della proposta di adozione, quindi all' esame delle osservazioni, alla formulazione delle proposte di controdeduzioni ed alla approvazione finale della variante con la redazione della proposta di deliberazione consiliare.

OBIETTIVO PLURIENNALE

Si

DATA INIZIO

30/06/2015

DATA FINE

31/12/2016

OBIETTIVO TRASVERSALE

No

## CRONOPROGRAMMA

N.	Descrizione Fase	data inizio	data fine
1	Istruttoria tecnico/amministrativa della variante normativa dei due strumenti urbanistici e trasmissione all'Assessore della proposta normativa modificata	30/06/2015	31/12/2015
2	Redazione proposta di deliberazione consiliare per l'adozione della variante e trasmissione all'Assessore	01/01/2016	31/03/2016
3	Redazione della proposta di controdeduzioni alle osservazioni ed approvazione della variante e trasmissione all'Assessore	31/07/2016	31/12/2016

## MISURAZIONE RISULTATI RELATIVI ALL'ANNO IN CORSO

Risultato Atteso	Indicatore di Misurabilità	Dato Atteso
Istruttoria tecnico/amministrativa della variante normativa dei due strumenti urbanistici e trasmissione all'Assessore della proposta normativa modificata	n. trasmissioni	1



Obiettivo N 131

GESTIONE DEL TERRITORIO - SERVIZIO PIANIFICAZIONE URBANISTICA

## DENOMINAZIONE DELL'OBIETTIVO

Istruttoria delle domande presentate di richiesta di trasformazione del diritto di superficie in diritto di proprietà di immobili PEEP

## Descrizione

L'obiettivo prevede il proseguimento dell'istruttoria delle domande presentate di richiesta di trasferimento del diritto di superficie in diritto di proprietà di immobili PEEP, l'invio nei termini di procedimento della richiesta di versamento dell'importo determinato. Obiettivo 2015 è l'accertamento d'entrata di Euro 1.500.000,00 ed il perfezionamento degli atti istruttori di almeno 130 contratti ed il loro invio agli studi notarili per la conseguente stipula. Per il 2016 si prevede il proseguimento della sottoscrizione dei contratti.

OBIETTIVO PLURIENNALE No

DATA INIZIO 01/01/2015

DATA FINE 31/12/2015

OBIETTIVO TRASVERSALE No

## CRONOPROGRAMMA

N.	Descrizione Fase	data inizio	data fine
1	Trasmissione dei contratti ai notai per la sottoscrizione	01/01/2015	31/12/2015

## MISURAZIONE RISULTATI RELATIVI ALL'ANNO IN CORSO

Risultato Atteso	Indicatore di Misurabilità	Dato Atteso
Trasmissione contratti	n. contratti trasmessi	130





Obiettivo N 132

GESTIONE DEL TERRITORIO - SERVIZIO PIANIFICAZIONE URBANISTICA

**DENOMINAZIONE DELL'OBBIETTIVO**

Approvazione del Regolamento Urbanistico adottato con DCC n. 48/2013 e parziale nuova adozione

**Descrizione**

Il Consiglio Comunale esamina le osservazioni presentate, sia da soggetti pubblici che da soggetti privati, al Regolamento Urbanistico adottato con DCC n. 48/2013, controdeduce alle stesse ed approva il documento di controdeduzioni che contiene le motivazioni di accoglimento, non accoglimento o parziale accoglimento delle osservazioni. In successiva seduta il Consiglio esamina ed approva tutti gli elaborati tecnici e normativi, nonché tutta la documentazione allegata alla proposta di approvazione finale che sono stati modificati dal Servizio sulla base degli esiti delle controdeduzioni. Se ritenuto necessario dal Consiglio Comunale, parte di quanto contenuto nella proposta tecnica dell'ufficio, è sottoposta a contestuale nuova adozione.

**OBIETTIVO PLURIENNALE**

No

**DATA INIZIO**

01/01/2015

**DATA FINE**

30/05/2015

**OBIETTIVO TRASVERSALE**

No

**CRONOPROGRAMMA**

N.	Descrizione Fase	data inizio	data fine
1	Proposta di deliberazione consiliare di esame osservazioni e controdeduzioni alle stesse pervenute al Regolamento Urbanistico adottato con DCC n. 48/2013	01/01/2015	28/02/2015
2	Proposta di deliberazione consiliare di approvazione del Regolamento Urbanistico adottato e parziale nuova adozione	01/03/2015	30/05/2015

**MISURAZIONE RISULTATI RELATIVI ALL'ANNO IN CORSO**

Risultato Atteso	Indicatore di Misurabilità	Dato Atteso
Deliberazione Consiglio Comunale di esame osservazioni e controdeduzioni al RU	n. Deliberazioni	1
Deliberazione Consiglio Comunale di approvazione e parziale nuova adozione del RU	n. Deliberazioni	1



Obiettivo N 133

GESTIONE DEL TERRITORIO - SERVIZIO PIANIFICAZIONE URBANISTICA

## DENOMINAZIONE DELL'OGGETTO

Adeguamento completo alla Conferenza Paritetica Interistituzionale del Regolamento Urbanistico adottato con DCC n. 48/2013

## Descrizione

L'obiettivo prevede l'adeguamento completo del Regolamento Urbanistico agli accordi sottoscritti in Conferenza Paritetica Interistituzionale dal Comune di Grosseto. L'adeguamento prevede la produzione dell'elaborato PR\_09P coordinato con quanto deliberato dal Consiglio Comunale con la prima deliberazione di adeguamento alla Conferenza paritetica, DCC n. 36/2014.

<b>OBIETTIVO PLURIENNALE</b>	No	<b>DATA INIZIO</b>	01/01/2015	<b>DATA FINE</b>	30/05/2015
------------------------------	----	--------------------	------------	------------------	------------

<b>OBIETTIVO TRASVERSALE</b>	No				
------------------------------	----	--	--	--	--

## CRONOPROGRAMMA

N.	Descrizione Fase	data inizio	data fine
1	Deliberazione Consiliare di adeguamento completo del RU agli accordi sottoscritti in Conferenza Paritetica	01/01/2015	30/05/2015

## MISURAZIONE RISULTATI RELATIVI ALL'ANNO IN CORSO

Risultato Atteso	Indicatore di Misurabilità	Dato Atteso
Deliberazione consiliare di adeguamento del RU	n. Deliberazioni	1

Obiettivo N 

GESTIONE DEL TERRITORIO - SERVIZIO PIANIFICAZIONE URBANISTICA

**DENOMINAZIONE DELL'OGGETTO**

Variante orti ed agricoltura amatoriale

**Descrizione**

L'obiettivo prevede una variante al Regolamento Urbanistico riguardante la revisione delle norme per favorire l'agricoltura amatoriale in aree ortive; inoltre prevede il recupero di aree degradate caratterizzate da elevata frammentazione con contestuale riqualificazione ambientale delle stesse. E' competenza del Servizio Vincoli la stesura delle norme tecniche della variante.

<b>OBIETTIVO PLURIENNALE</b>	<b>Si</b>	<b>DATA INIZIO</b>	01/09/2015	<b>DATA FINE</b>	31/12/2016
------------------------------	-----------	--------------------	------------	------------------	------------

<b>OBIETTIVO TRASVERSALE</b>	<b>No</b>				
------------------------------	-----------	--	--	--	--

**CRONOPROGRAMMA**

N.	Descrizione Fase	data inizio	data fine
1	Redazione della variante e trasmissione all'Assessore della proposta normativa	01/09/2015	31/12/2015
2	Redazione della proposta di Deliberazione Consiliare per l'adozione della variante da trasmettere all'Assessore	01/01/2016	30/04/2016
3	Redazione della proposta di Deliberazione Consiliare per le controdeduzioni alle osservazioni ed approvazione della variante e trasmissione all'Assessore	01/05/2016	31/12/2016

**MISURAZIONE RISULTATI RELATIVI ALL'ANNO IN CORSO**

Risultato Atteso	Indicatore di Misurabilità	Dato Atteso
Redazione della variante e trasmissione della proposta normativa all'Assessore	n. trasmissioni	1



Obiettivo N 135

GESTIONE DEL TERRITORIO - SERVIZIO PIANIFICAZIONE URBANISTICA

**DENOMINAZIONE DELL'OGGETTO**

Area Stazione - Completamento iter variante

**Descrizione**

La variante al Regolamento Urbanistico prevede la modifica della scheda normativa RCp\_02A "Piazza della Stazione" per una migliore riqualificazione del contesto urbano, per meglio rispondere alle finalità di recupero e riconversione delle attuali destinazioni produttive in funzioni direzionali per servizi pubblici locali. La variante è stata adottata con D.C.C. n. 80 del 29/10/2014 e tra breve sarà redatta e trasmessa all'Assessore la proposta di deliberazione consiliare di approvazione.

<b>OBIETTIVO PLURIENNALE</b>	No	<b>DATA INIZIO</b>	01/01/2015	<b>DATA FINE</b>	30/06/2015
------------------------------	----	--------------------	------------	------------------	------------

<b>OBIETTIVO TRASVERSALE</b>	No				
------------------------------	----	--	--	--	--

**CRONOPROGRAMMA**

N.	Descrizione Fase	data inizio	data fine
1	Redazione della proposta di deliberazione consiliare per l'approvazione e trasmissione all'Assessore	01/01/2015	30/06/2015

**MISURAZIONE RISULTATI RELATIVI ALL'ANNO IN CORSO**

Risultato Atteso	Indicatore di Misurabilità	Dato Atteso
Nota di trasmissione proposta deliberazione	n. trasmissioni	1



Obiettivo N 136

GESTIONE DEL TERRITORIO - SERVIZIO PIANIFICAZIONE URBANISTICA

## DENOMINAZIONE DELL'OGGETTO

PEEP di via De' Barberi - procedura lotto n. 9

## Descrizione

L'obiettivo prevede il conferimento di un incarico a libero professionista per il collaudo delle strutture esistenti nel lotto n. 9. La procedura, in carico alla Gestione aree PEEP, è subordinata all'assegnazione di sufficienti fondi regionali destinati al conferimento dell'incarico suddetto e all'esecuzione dei lavori di completamento degli edifici. I Settori Patrimonio e Sociale, ciascuno per le proprie competenze, si attiveranno rispettivamente per il contratto e per la convenzione con l'EPG. Obiettivo 2015, sempre che i contributi regionali siano assegnati e che l'assegnazione avvenga in tempi utili, è l'avvio delle procedure per il conferimento dell'incarico che potrebbe concludersi entro la fine del 2016.

<b>OBIETTIVO PLURIENNALE</b>	Si	<b>DATA INIZIO</b>	30/05/2015	<b>DATA FINE</b>	31/12/2016
<b>OBIETTIVO TRASVERSALE</b>	No				

## CRONOPROGRAMMA

N.	Descrizione Fase	data inizio	data fine
1	Comunicazione ottenimento del finanziamento regionale	30/05/2015	30/09/2015
2	Attivazione procedure di incarico a libero professionista con predisposizione schema di avviso pubblico da trasmettere al Dirigente	30/09/2015	31/12/2015
3	Svolgimento procedure di selezione e conferimento dell'incarico	01/01/2016	31/12/2016

## MISURAZIONE RISULTATI RELATIVI ALL'ANNO IN CORSO

Risultato Atteso	Indicatore di Misurabilità	Dato Atteso
Trasmissione schema di avviso pubblico al Dirigente (solo a seguito dell'ottenimento del contributo regionale)	n. trasmissioni	1



Obiettivo N 137

GESTIONE DEL TERRITORIO - SERVIZIO PIANIFICAZIONE URBANISTICA

## DENOMINAZIONE DELL'OBBIETTIVO

Gestione Informatizzata per la schedatura degli edifici non censiti dal Regolamento Urbanistico

## Descrizione

Il progetto è teso all'elaborazione ed alla messa a punto di un sistema gestionale informatizzato da integrarsi nel Sistema Informativo Territoriale del Regolamento urbanistico messo a disposizione dei professionisti e cittadini che, attraverso internet ed uno specifico applicativo web, potranno inviare direttamente in formato elettronico tutti i dati necessari alla schedatura di edifici e manufatti esistenti ancora privi della classe di intervento definitiva.

OBIETTIVO PLURIENNALE Si DATA INIZIO 01/06/2015 DATA FINE 31/05/2016

OBIETTIVO TRASVERSALE No

## CRONOPROGRAMMA

N.	Descrizione Fase	data inizio	data fine
1	Acquisizione del gestionale	01/06/2015	31/10/2015
2	Configurazione e test dell'interfaccia esterna-interna del software applicativo attraverso simulazioni con casi reali mediante l'inserimento del 100% delle istanze cartacee pervenute durante la prima fase e, comunque, con un minimo di 40 simulazioni e la produzione di altrettante schedature	01/11/2015	30/12/2015
3	Organizzazione di corsi di formazione della nuova interfaccia, da svolgersi nelle strutture comunali, per professionisti e cittadini interessati	01/01/2016	29/02/2016
4	Messa a regime del Sistema attraverso la pubblicazione on line del nuovo servizio per la gestione informatizzata degli edifici non censiti dal Regolamento urbanistico	01/03/2016	31/05/2016

## Art.15 comma 5

## Descrizione del nuovo servizio che si intende attivare o dei miglioramenti da apportare ad un servizio

Il progetto fornisce un nuovo servizio teso all'elaborazione ed alla messa a punto di un sistema gestionale informatizzato da integrarsi nel Sistema Informativo Territoriale del Regolamento Urbanistico messo a disposizione dei professionisti e cittadini che, attraverso internet ed uno specifico applicativo web, potranno inviare direttamente in formato elettronico tutti i dati necessari alla schedatura di edifici e manufatti esistenti ancora privi della classe di intervento definitiva.

## Descrizione dello stato attuale, criticità esistenti e/o bisogni utenti rilevati

Elevati tempi di attesa da parte del cittadino dovuti alla struttura del processo, dispendio di materiale cartaceo da parte del cittadino, il cittadino o libero professionista non ha la possibilità di verificare on line lo "stato" dell'istanza presentata, elevati tempi di attesa per l'aggiornamento delle cartografie pubbliche on line presenti nel Sistema Informativo Territoriale dovuti all'attività di back office necessaria al caricamento dei dati cartacei.

## Descrizione dei risultati concreti previsti, loro impatto sui bisogni e visibilità

Riduzione sensibile dei tempi di attesa del cittadino dalla fase di presentazione dell'istanza all'aggiornamento cartografico, con possibilità di seguire on line l'evoluzione dello stato istruttorio della richiesta di classificazione.

## Descrizione del ruolo determinante del personale interno nel raggiungimento dell'obiettivo

Arch. Alessandro Bisdomini Funzionario e tecnico istruttore - valore percentuale di apporto al progetto 100%, in quanto responsabile del raggiungimento dell'obiettivo, tecnico istruttore ed operatore informatico, nonché responsabile dell'attività di informazione al cittadino e formazione ai tecnici incaricati.



Obiettivo N 137

GESTIONE DEL TERRITORIO - SERVIZIO PIANIFICAZIONE URBANISTICA

Strumento di misurazione		Indicatore	Dato Partenza	Dato Atteso	
29	341	Conferimento incarico per fornitura gestionale	n. determinazioni dirigenziali	0	1
91	341	Inserimento del 100% delle istanze cartacee pervenute sottoposte a simulazione per testaggio gestionale e produzione schedature	n. schedature	0	40

## PERSONALE COINVOLTO

4853	BISDOMINI ALESSANDRO	Responsabile del raggiungimento dell'obiettivo per la parte tecnico/informatica e formativa
------	----------------------	---



Obiettivo N 138

GESTIONE DEL TERRITORIO - SERVIZIO PIANIFICAZIONE URBANISTICA

## DENOMINAZIONE DELL'OBBIETTIVO

Gestione informatizzata per la procedura di istruttoria e formazione della Pianificazione Urbanistica

## Descrizione

La gestione informatizzata dell'istruttoria del procedimento pianificatorio consiste nella creazione di un "faldone virtuale", una piattaforma su cui caricare dati e files, elaborare istruttorie, annotare eventi, comporre comunicazioni, redigere atti amministrativi. Consentendo di tenere sotto controllo lo stato di avanzamento del procedimento e degli endo-procedimenti correlati. L'aspetto innovativo fondamentale è la possibilità di rendere visibile l'iter formativo degli atti di questo Servizio al cittadino.

OBIETTIVO PLURIENNALE

Si

DATA INIZIO

01/06/2015

DATA FINE

31/12/2016

OBIETTIVO TRASVERSALE

No

## CRONOPROGRAMMA

N.	Descrizione Fase	data inizio	data fine
1	Esame della normativa vigente e individuazione delle procedure d'interesse ed elaborazione schemi di flusso	01/06/2015	30/09/2015
2	Riunioni di coordinamento, verifica con la dirigenza del lavoro svolto, valutazione della spesa necessaria e conferimento incarico	01/10/2015	31/12/2015
3	Aggiornamento dell'attuale applicativo GATE	01/01/2016	31/03/2016
4	Simulazioni con casi reali mediante inserimento di alcune pratiche urbanistiche	01/04/2016	31/08/2016
5	Messa a regime del programma e pubblicazione sul sito istituzionale del link di accesso al programma di consultazione p. u.	01/09/2016	31/12/2016

## Art.15 comma 5

## Descrizione del nuovo servizio che si intende attivare o dei miglioramenti da apportare ad un servizio

Si tratta di un progetto che attiva un nuovo servizio on line per il cittadino e cioè la possibilità di visionare l'iter formativo degli atti di questo Servizio. Sarà resa possibile la consultazione documentale delle procedure urbanistiche in corso e, a seguire, di quelle concluse, attraverso la gestione informatizzata della procedura istruttoria degli atti di pianificazione che consiste nella creazione di un "faldone virtuale" per ciascun atto.

## Descrizione dello stato attuale, criticità esistenti e/o bisogni utenti rilevati

Allo stato attuale sono state evidenziate le seguenti necessità: riduzione del materiale cartaceo, difficoltà di archiviazione e conservazione delle pratiche, difficoltà di monitoraggio dello "stato dell'arte" delle stesse. In particolare si è evidenziata la necessità di rispondere alle varie istanze dei cittadini in tempi più celeri, addirittura reali. Difficoltà di ottenimento di informazioni da parte del cittadino in tempo reale.

## Descrizione dei risultati concreti previsti, loro impatto sui bisogni e visibilità

La gestione informatizzata della procedura istruttoria degli atti di pianificazione consentirà di tenere seguire in tempo reale, sia ai cittadini che ai tecnici incaricati, lo stato di avanzamento del procedimento e degli endo-procedimenti correlati attraverso il collegamento on line al gestionale appositamente impostato e accessibile sul sito istituzionale dell'Ente.

## Descrizione del ruolo determinante del personale interno nel raggiungimento dell'obiettivo

Il ruolo del personale dipendente coinvolto consiste nel verificare gli aggiornamenti normativi a cui dovrà essere sottoposto il software. Ciò comporta la partecipazione di personale altamente qualificato ed in grado di interpretare autonomamente tali innovazioni legislative. Oltre a ciò il personale dovrà guidare il programmatore nell'inserimento delle modifiche concordate, elaborando pertanto appositi schemi di flusso.





Obiettivo N 138

GESTIONE DEL TERRITORIO - SERVIZIO PIANIFICAZIONE URBANISTICA

Strumento di misurazione			Indicatore	Dato Partenza	Dato Atteso
73	396	Elaborazione schemi di flusso e trasmissione al Dirigente	n. trasmissioni	0	1
74	396	Conferimento incarico per modifiche software	n. Determinazioni Dirigenziali	0	1

**PERSONALE COINVOLTO**

4862	BAICI MARTA	Consulenza ed assistenza amministrativa
4506	FREDIANELLI ELENA	Cooprogettazione tecnica ed inserimento dati
3967	TEDESCHI SILVIA	Cooprogettazione tecnica ed inserimento dati



Obiettivo N 144

GESTIONE DEL TERRITORIO - SERVIZIO PIANIFICAZIONE URBANISTICA

## DENOMINAZIONE DELL'OBIETTIVO

Patto dei Sindaci: proseguimento

## Descrizione

Il Comune ha aderito al Patto dei Sindaci con il fine di raggiungere gli obiettivi fissati dalla UE al 2020 nel campo dell'energia sostenibile, riducendo le emissioni del CO2 di oltre il 20%; ciò attraverso l'elaborazione di un piano di Azione per l'energia Sostenibile. Sono quindi stati fatti una serie di incontri con il Circolo Legambiente (collaborazione necessaria per studio della materia, consulenza e monitoraggio delle attività da svolgere), per arrivare a proporre una versione di Piano al Consiglio Comunale, contenente tutte le misure da adottare in vista del suddetto obiettivo, redatto a seguito di una minuziosa raccolta di informazioni relative ai vari Settori di attività di questa Amministrazione e di Aziende partecipate.

OBIETTIVO PLURIENNALE

No

DATA INIZIO

01/01/2015

DATA FINE

31/12/2015

OBIETTIVO TRASVERSALE

No

## CRONOPROGRAMMA

N.	Descrizione Fase	data inizio	data fine
1	Incontri con Legambiente	01/01/2015	31/03/2015
2	Elaborazione di una proposta di piano del patto dei sindaci	01/04/2015	30/06/2015
3	Presentazione in Consiglio Comunale di una proposta di Deliberazione di approvazione del Piano	01/07/2015	31/12/2015

## MISURAZIONE RISULTATI RELATIVI ALL'ANNO IN CORSO

Risultato Atteso	Indicatore di Misurabilità	Dato Atteso
Proposta da sottoporre al Consiglio Comunale	numero	1



Obiettivo N 146

GESTIONE DEL TERRITORIO - SERVIZIO PIANIFICAZIONE URBANISTICA

## DENOMINAZIONE DELL'OGGETTO

Variante definitiva PCCA

## Descrizione

Il Piano Comunale di Classificazione Acustica, approvato con DCC n. 7/2005, conseguentemente all'elaborazione del nuovo Regolamento Urbanistico e tenuto conto che i due strumenti urbanistici devono essere coerenti tra loro, è stato aggiornato, adeguando le aree di classificazione in base agli indirizzi programmatici del RU. Esso si configura come uno strumento di indirizzo mirato a garantire qualità della vita per cittadini ed imprese, con attenzione alle aree sensibili (scuole, ospedali), artigianali ed industriali, aree destinate al pubblico spettacolo, attraverso un'attenta definizione e nuove confinazioni che consentano anche ai cittadini di comprendere con chiarezza in cosa consiste il rispetto dei limiti in relazione alle singole classi, e quindi i propri diritti e doveri.

OGGETTO PLURIENNALE

No

DATA INIZIO

01/01/2015

DATA FINE

24/04/2015

OGGETTO TRASVERSALE

No

## CRONOPROGRAMMA

N.	Descrizione Fase	data inizio	data fine
1	Predisposizione elaborati progettuali (relazione, tavole tecniche) e Deliberazione Consiglio Comunale	01/01/2015	24/04/2015

## MISURAZIONE RISULTATI RELATIVI ALL'ANNO IN CORSO

Risultato Atteso	Indicatore di Misurabilità	Dato Atteso
Delibera di Consiglio Comunale	numero	1



Obiettivo N 175

GESTIONE DEL TERRITORIO - SERVIZIO PIANIFICAZIONE URBANISTICA

## DENOMINAZIONE DELL'OGGETTO

Variante a schede normative compresa la scheda RC\_02H per l'individuazione del Centro di Documentazione degli Etruschi a Roselle e contestuale cancellazione della scheda normativa TRp\_1A

## Descrizione

La variante in oggetto prevede la predisposizione degli elaborati tecnici di variante, qualora valutati necessari, al RU e di VAS, relativi alle schede normative e/o alla cartografia delle schede RC\_02H, per l'individuazione del Centro di Documentazione degli Etruschi a Roselle e contestuale cancellazione della scheda normativa TRp\_1A; TRs\_11A; redazione nuova scheda normativa in area in via U. La Malfa; TRprprg\_01A; RCs\_05A; TRv\_01B a Marina; area Residenza Il Giardino. L'avvio delle varianti avverrà con l'invio dell'elaborato di verifica di assoggettabilità a VAS, quindi sarà presentata la proposta di deliberazione per l'adozione delle varianti sopra elencate. Potrà essere presentata una proposta separata di controdeduzioni ed approvazione per le varianti oggetto di puntuali osservazioni. Per le varianti non osservate, decorsi 60 gg. dall'adozione, si potrà procedere direttamente alla pubblicazione dell'avviso di approvazione sul BURT, ai sensi di quanto disposto dalla LRT 65/2014.

<b>OBIETTIVO PLURIENNALE</b>	Si	<b>DATA INIZIO</b>	30/09/2015	<b>DATA FINE</b>	30/09/2016
<b>OBIETTIVO TRASVERSALE</b>	No				

## CRONOPROGRAMMA

N.	Descrizione Fase	data inizio	data fine
1	Avvio di procedura di verifica di assoggettabilità a VAS della variante con trasmissione dell'elaborato all'autorità competente	30/09/2015	31/12/2015
2	Redazione della proposta di deliberazione consiliare per l'adozione della variante ed invio all'Assessore	01/01/2016	30/04/2016
3	Redazione della proposta di deliberazione consiliare per la controdeduzione e approvazione della variante ed invio all'Assessore	15/07/2016	30/09/2016

## MISURAZIONE RISULTATI RELATIVI ALL'ANNO IN CORSO

Risultato Atteso	Indicatore di Misurabilità	Dato Atteso
Invio dell'elaborato per la verifica di assoggettabilità a VAS all'autorità competente	n. invii	1



Obiettivo N 141

GESTIONE DEL TERRITORIO - SERVIZIO VINCOLI E TERRITORIO APERTO

**DENOMINAZIONE DELL'OBBIETTIVO**

Modifica Regolamento insegne pubblicitarie

**Descrizione**

L'obiettivo prevede la redazione di un nuovo articolato da inserire nel Regolamento Comunale vigente che consenta l'affissione di manifesti pubblicitari su edifici vincolati ai sensi del Titolo 1° del D.Lgs. n. 42/2004.

**OBIETTIVO PLURIENNALE**

No

**DATA INIZIO**

01/06/2015

**DATA FINE**

31/12/2015

**OBIETTIVO TRASVERSALE**

No

**CRONOPROGRAMMA**

N.	Descrizione Fase	data inizio	data fine
1	Redazione della proposta di modifica del vigente Regolamento Comunale sulle insegne pubblicitarie contenente la nuova normativa	01/06/2015	31/12/2015

**MISURAZIONE RISULTATI RELATIVI ALL'ANNO IN CORSO**

Risultato Atteso	Indicatore di Misurabilità	Dato Atteso
Redazione della proposta di deliberazione consiliare per la modifica del Regolamento e trasmissione della stessa all'Assessore	n. di trasmissioni	1



Obiettivo N 142

GESTIONE DEL TERRITORIO - SERVIZIO VINCOLI E TERRITORIO APERTO

**DENOMINAZIONE DELL'OBIETTIVO**

Riqualificazione e conservazione del sistema dunale

**Descrizione**

Il progetto si inserisce nel programma Italia/Francia "Marittimo" 2014/2020 che è un programma territoriale avente come obiettivo quello di migliorare la cooperazione tra aree marittime transfrontaliere ubicate nell'arco alto tirrenico: Liguria, Toscana, Corsica, Sardegna, in termini di accessibilità, di innovazione, di qualità delle risorse naturali e culturali, al fine di assicurare la coesione territoriale e favorire, nel tempo, l'occupazione e lo sviluppo sostenibile.

Il Programma Italia/Francia viene finanziato dal Fondo Europeo di sviluppo regionale e si sostanzia in 4 Assi prioritari di sviluppo, in particolare l'Asse 3 Risorse naturali e culturali, che ha come obiettivo la promozione e la gestione congiunta delle risorse naturali/culturali e la prevenzione dei rischi naturali e tecnologici, nell'ottica dello sviluppo sostenibile e valorizzazione dell'area di cooperazione.

**OBIETTIVO PLURIENNALE** Si **DATA INIZIO** 01/07/2015 **DATA FINE** 31/08/2016

**OBIETTIVO TRASVERSALE** Si **ALTRI SETTORI/SERVIZI COINVOLTI**  
SERVIZIO PIANIFICAZIONE URBANISTICA

**CRONOPROGRAMMA**

N.	Descrizione Fase	data inizio	data fine
1	Definizione delle linee guida di riferimento del Bando per la presentazione delle domande relative all'annata 2015 e trasmissione delle stesse all'Assessore	01/07/2015	31/12/2015
2	Redazione della progettazione definitiva e pubblicazione sul sito istituzionale del relativo avviso	01/01/2016	31/08/2016

**Art.15 comma 5****Descrizione del nuovo servizio che si intende attivare o dei miglioramenti da apportare ad un servizio**

L'attivazione di tale progetto e la sua conclusione consentiranno al Servizio proponente di abbreviare sensibilmente, a vantaggio del cittadino, la tempistica istruttoria delle valutazioni di Incidenza, conseguenti alle relazioni di Incidenza, presentate in riferimento alle attività antropiche insediate o da insediare, il tutto con una maggiore consapevolezza delle situazioni ambientali e naturalistiche della pineta del Tombolo.

**Descrizione dello stato attuale, criticità esistenti e/o bisogni utenti rilevati**

Il tombolo da Castiglione della Pescaia a Marina di Grosseto (SIR 112) è interessato da fruizione turistica, diverse attività sportive e tipicità floro-faunistiche di particolare pregio, di qui una coesistenza non facile tra queste componenti, le quali ognuna reclama spazi e tutele.

**Descrizione dei risultati concreti previsti, loro impatto sui bisogni e visibilità**

La proposta progettuale si sostanzia di azioni pilota finalizzate alla ripulitura dell'arenile, con metodologie integrate che salvaguardino le emergenze ambientali, una delimitazione fisica dell'area dunale (come da progetto allegato), interventi d'ingegneria naturalistica potrebbero risultare efficaci per la ricostituzione del sistema dunale in situazioni di degrado ed, infine, l'eliminazione di specie infestanti e la contestuale ripiantumazione di specie endemiche naturali del sistema dunale.

**Descrizione del ruolo determinante del personale interno nel raggiungimento dell'obiettivo**

Il personale sottoelencato dovrà produrre, per il territorio di competenza, un'adeguata progettazione, di concerto con l'Amministrazione Comunale di Castiglione della Pescaia e l'Amministrazione Provinciale - Settore Aree Protette. Il gruppo di lavoro individuato dovrà, ciascuno per le proprie competenze e conoscenze, apportare il proprio know how alla proposta progettuale, producendo un'adeguata risposta alle criticità emerse, mediante soluzioni ambientali appropriate.



Obiettivo N 142

GESTIONE DEL TERRITORIO - SERVIZIO VINCOLI E TERRITORIO APERTO

Strumento di misurazione		Indicatore	Dato Partenza	Dato Atteso	
105	326	Redazione della progettazione definitiva e pubblicazione sul sito istituzionale del relativo avviso	n. pubblicazioni	0	1

## PERSONALE COINVOLTO

4492	ANGELI MICHELE	Progettista e coordinatore
4927	GAROSI ROBERTA	Coprogettista
5104	DEL COLOMBO DALILA	Supporto amministrativo



Obiettivo N 173

GESTIONE DEL TERRITORIO - SERVIZIO EDILIZIA PRIVATA

## DENOMINAZIONE DELL'OBIETTIVO

Digitalizzazione pratiche edilizie

## Descrizione

L'obiettivo prevede un nuovo servizio al cittadino ed ai tecnici incaricati che consiste nel predisporre un programma, interamente digitale, attraverso la creazione di n. 5 modelli telematici di Edilizia libera CILA, CIL e SCIA (nel 2016 si aggiungeranno i permessi a costruire) resi disponibili nella modulistica dell'Amministrazione e scaricabili ed utilizzabili via web, previa acquisizione di apposita password da richiedere al Comune di Grosseto. Si valuta che le pratiche trattate in un anno siano, approssimativamente: CILA 1700, CIL 500, SCIA 400 e 400 permessi a costruire. Nel contempo si provvederà anche alla creazione di un archivio informatico di pratiche edilizie presentate ai sensi degli artt. 26 e 48 della L. n. 47/1985. La giacenza cartacea è calcolata in circa 10.000 P.E. Obiettivo 2015 è l'inserimento di 2.000 pratiche, mentre 4.000 saranno inserite nel 2016 ed altrettante nel 2017.

<b>OBIETTIVO PLURIENNALE</b>	Si	<b>DATA INIZIO</b>	30/06/2015	<b>DATA FINE</b>	31/12/2017
<b>OBIETTIVO TRASVERSALE</b>	No				

## CRONOPROGRAMMA

N.	Descrizione Fase	data inizio	data fine
1	Gestione informatizzata del 100% delle P.E. CILA, CIL, SCIA pervenute telematicamente, complessivamente calcolate in 2.600	30/06/2015	31/12/2015
2	Inserimento n. 2.000 P.E. art. 26 e art. 48 L. n. 47/1985	30/06/2015	31/12/2015
3	Gestione informatizzata del 100% dei permessi a costruire pervenuti telematicamente con il rilascio complessivo di circa 400 titoli edilizi	01/01/2016	31/12/2016
4	Inserimento n. 4.000 P.E. art. 26 e art. 48 L. n. 47/1985	01/01/2016	31/12/2016
5	Inserimento n. 4.000 P.E. art. 26 e art. 48 L. n. 47/1985	01/01/2017	31/12/2017

## Art.15 comma 5

## Descrizione del nuovo servizio che si intende attivare o dei miglioramenti da apportare ad un servizio

I nuovi servizi rivolti all'utenza del Servizio Edilizia Privata sono due. Il primo consiste nella predisposizione di una procedura, interamente digitalizzata, che consenta, attraverso l'utilizzo di n. 5 modelli di edilizia libera CILA, CIL e SCIA, di presentare telematicamente le istanze, trattate poi telematicamente. Il secondo servizio consiste nella creazione di un archivio informatizzato, consultabile telematicamente, di P.E. art. 26 e 48 L. 47/1985

## Descrizione dello stato attuale, criticità esistenti e/o bisogni utenti rilevati

Sia il primo servizio che il secondo, descritti dettagliatamente nel progetto allegato, sono stati suggeriti dall'utenza stessa al Servizio Edilizia Privata, utenza che ha evidenziato la necessità di velocizzare i tempi di consultazione degli archivi, ad oggi cartacei, ed ha richiesto una modalità più snella e rapida nella presentazione delle Pratiche edilizie.

## Descrizione dei risultati concreti previsti, loro impatto sui bisogni e visibilità

La digitalizzazione delle istanze e delle pratiche risponde alle criticità evidenziate

## Descrizione del ruolo determinante del personale interno nel raggiungimento dell'obiettivo

Il personale è stato individuato in funzione del proprio ruolo all'interno del Servizio Edilizia Privata e per questo riveste un ruolo determinante per lo svolgimento del progetto, così come esposto nel progetto allegato





Obiettivo N 173

GESTIONE DEL TERRITORIO - SERVIZIO EDILIZIA PRIVATA

Strumento di misurazione			Indicatore	Dato Partenza	Dato Atteso
128	420	Gestione telematica del 100% delle CILA, CIL, SCIA presentate con PEC	n. pratiche	0	2.600
129	420	Pratiche artt. 26 e 48 L. 47/1985 digitalizzate e rese consultabili on line	n. pratiche	0	2.000

## PERSONALE COINVOLTO

3784	CIAMPI FRANCESCA	Responsabile pagamenti, rimborsi, rateizzazioni e sanzioni
1722	LEONI DANIELA	Responsabile amministrativo per i rilasci
2027	SERAVALLE LUCA	Responsabile amministrativo per gli endoprocedimenti ed inserimento pratiche
5036	MANCA GIANPAOLO	Operatore e supporto amministrativo per gli endoprocedimenti
2619	MODESTI PATRIZIA	Operatore
1894	DI RESTA ANGELA EMILIA	Operatore
1656	AFFEDE UMBERTO	Responsabile tecnico istruttoria
4150	MARRATA CHIARA	Responsabile tecnico istruttoria



Obiettivo N 147

POLIZIA MUNICIPALE - SERVIZIO COMANDO

**DENOMINAZIONE DELL'OBBIETTIVO**

Centrale Operativa Comando Polizia Municipale - Gestione interventi - Revisione e standardizzazione procedure

**Descrizione**

La Centrale Operativa del Comando P.M. costituisce il centro nevralgico del sistema per la gestione del personale impiegato nelle attività esterne d'istituto. La C.O., infatti, riceve le richieste di intervento da parte degli utenti, valuta le conseguenti attività da svolgere, ed assegna l'esecuzione dell'intervento agli operatori presenti nel turno in base alle specifiche competenze o appartenenza ai vari "nuclei" e "sezioni". Elemento di criticità in tale gestione è da rilevare nell'alternanza del personale assegnato al Servizio di Addetto Centrale Operativa, sia nell'ambito dei diversi turni giornalieri che nel fine settimana, quando il personale in riposo settimanale viene sostituito da altri dipendenti che ordinariamente svolgono altri ruoli/servizi. Tale situazione può infatti creare una non omogenea ed uniforme gestione degli interventi che si ripercuote, inevitabilmente, sul personale in servizio esterno e sugli stessi utenti cui il servizio è destinato. Al fine di risolvere tali criticità, questo progetto prevede la redazione di "SCHEDE OPERATIVE", distinte per le varie casistiche, che, descrivendo in dettaglio i vari step operativi di competenza dell'Addetto C.O., possano consentire una gestione "standardizzata" degli interventi, assicurando così uniformità anche nelle collegate attività d'istituto di competenza del personale in servizio esterno.

<b>OBIETTIVO PLURIENNALE</b>	No	<b>DATA INIZIO</b>	01/01/2015	<b>DATA FINE</b>	31/12/2015
------------------------------	----	--------------------	------------	------------------	------------

<b>OBIETTIVO TRASVERSALE</b>	No
------------------------------	----

**CRONOPROGRAMMA**

N.	Descrizione Fase	data inizio	data fine
1	Attività di ricognizione e catalogazione delle varie casistiche di richiesta intervento che pervengono alla Centrale Operativa P.M.	01/05/2015	30/06/2015
2	Individuazione delle tipologie di interventi cui assegnare priorità nel presente progetto	01/07/2015	31/07/2015
3	Redazione delle schede operative previste per i vari interventi, rispettando le priorità stabilite	01/08/2015	31/12/2015

**MISURAZIONE RISULTATI RELATIVI ALL'ANNO IN CORSO**

Risultato Atteso	Indicatore di Misurabilità	Dato Atteso
Predisposizione di schede operative descrittive dei vari step previsti per il dato intervento	n.	10



Obiettivo N 148

POLIZIA MUNICIPALE - SERVIZIO COMANDO

## DENOMINAZIONE DELL'OBBIETTIVO

Affidamento, in concessione triennale, del "Servizio di ripristino delle condizioni di sicurezza stradale, viabilità e di reintegra delle matrici ambientali compromesse dal verificarsi di incidenti stradali"

## Descrizione

L'Amministrazione comunale, in quanto proprietario delle strade comunali di competenza, ai sensi del vigente Codice della Strada deve provvedere, nel minor tempo possibile, a ripristinare le ordinarie condizioni di viabilità in sicurezza sulle aree interessate da incidenti o da sversamenti che interessano la carreggiata stradale; ciò ad evitare eventuali responsabilità, di vario ordine, qualora accertato che un sinistro si fosse verificato per la presenza di detriti o liquidi scivolosi sulla sede stradale in seguito ad un precedente incidente. Una gestione accurata dell'attività di pulizia e ripristino necessita di adeguata qualificazione ambientale e di risorse (umane, strumentali e tecniche) tali da rendere antieconomico un eventuale svolgimento diretto da parte dell'Ente. Per tale motivo, già da alcuni anni tale servizio viene affidato in concessione, mediante procedura selettiva ad evidenza pubblica, a Società specializzata. Tale affidamento risulta non oneroso per il Comune in quanto i relativi costi vengono addebitati alle Società di Assicurazione che "coprono" la Responsabilità Civile Auto (RCA) dei veicoli coinvolti e responsabili dei sinistri. L'Amministrazione consegue anche il vantaggio che tale servizio viene svolto anche quando non è reperibile alcun responsabile per lo sversamento o presenza di detriti sulla sede stradale (es. dispersione del carico trasportato o di gasolio dal serbatoio di autocarri in transito). Il presente progetto, tende ad attivare un nuovo procedimento di affidamento del Servizio, essendo prossima la scadenza dell'affidamento in corso.

<b>OBIETTIVO PLURIENNALE</b>	No	<b>DATA INIZIO</b>	01/01/2015	<b>DATA FINE</b>	15/07/2015
<b>OBIETTIVO TRASVERSALE</b>	No				

## CRONOPROGRAMMA

N.	Descrizione Fase	data inizio	data fine
1	Adozione di provvedimento amministrativo (Determinazione dirigenziale) di avvio del procedimento ed approvazione dei documenti di gara	01/01/2015	30/04/2015
2	Pubblicità dell'Avviso di Gara con indicazione dei termini di presentazione delle domande di partecipazione	01/03/2015	31/05/2015
3	Adozione di provvedimento amministrativo di nomina della Commissione di Gara ai sensi dell'art .84 del D.Lgs. n. 163/2006	01/04/2015	30/06/2015
4	Svolgimento della procedura selettiva tramite sistema telematico (Portale Regione Toscana START)	01/04/2015	30/06/2015
5	Adozione di provvedimento amministrativo di approvazione atti di gara ed individuazione aggiudicatario provvisorio	01/05/2015	30/06/2015
6	Adozione provvedimento amministrativo di individuazione aggiudicatario definitivo e trasmissione documentazione all'Ufficio Contratti per la stipula del previsto contratto	01/06/2015	15/07/2015

## MISURAZIONE RISULTATI RELATIVI ALL'ANNO IN CORSO

Risultato Atteso	Indicatore di Misurabilità	Dato Atteso
Determina dirigenziale di avvio del procedimento	n.	1
Disposizione dirigenziale di nomina della Commissione di Gara	n.	1
Determinazione dirigenziale di approvazione atti di gara ed aggiudicazione provvisoria	n.	1
Determinazione dirigenziale di aggiudicazione definitiva	n.	1
Trasmissione documentazione di gara all'Ufficio Contratti per gli ulteriori adempimenti	n.	1



Obiettivo N 149

POLIZIA MUNICIPALE - SERVIZIO COMANDO

## DENOMINAZIONE DELL'OBBIETTIVO

Patto sicurezza: acquisto di automezzi per il Corpo Polizia Municipale

## Descrizione

L'attività istituzionale di questo Corpo Polizia Municipale, che si sviluppa su diverse competenze (Polizia Stradale, Polizia Commerciale, Polizia Edilizia, Polizia Amministrativa, Polizia Giudiziaria, ecc.) ha, come elemento comune, il controllo del territorio. Per esercitare al meglio la propria "mission" è quindi necessario che il Comando disponga di sufficienti ed adeguati veicoli di servizio che consentano la percorrenza del territorio comunale da parte degli operatori. In tale ottica questo Comando dispone di un parco veicoli adeguatamente dimensionato in relazione alla dotazione organica, costituito da autovetture, autoveicoli ad uso speciale e motocicli. Riveste assoluta importanza il mantenimento della corretta efficienza di tali veicoli, sia per la tutela del personale che li utilizza, sia per il doveroso rispetto delle vigenti normative. Quando i veicoli di servizio raggiungono un'anzianità di immatricolazione od una percorrenza totale che rende più frequenti ed onerosi gli interventi manutentivi, risulta opportuno procedere alla sostituzione di tali mezzi. Questo progetto risulta finalizzato all'acquisto di n. 2 nuove autovetture da destinare al servizio d'istituto, prevedendone l'allestimento per i servizi di Polizia Stradale, che sostituiranno due veicoli di servizio con maggiore anzianità di immatricolazione. L'acquisto delle n. 2 autovetture sarà effettuato tramite convenzione CONSIP, ove disponibile, ovvero ricorrendo a procedura selettiva.

**OBIETTIVO PLURIENNALE** No **DATA INIZIO** 01/01/2015 **DATA FINE** 31/12/2015

**OBIETTIVO TRASVERSALE** No

## CRONOPROGRAMMA

N.	Descrizione Fase	data inizio	data fine
1	Verifica delle risorse finanziarie necessarie sugli stanziamenti previsti dal Bilancio di previsione 2015	01/05/2015	31/07/2015
2	Verifica della presenza di convenzioni attive per l'acquisto di veicoli su CONSIP	01/06/2015	30/08/2015
3	Adozione provvedimento amministrativo (Determinazione dirigenziale) per l'avvio del procedimento e la registrazione dell'impegno di spesa	01/07/2015	30/09/2015
4	Gestione del procedimento di acquisto tramite convenzione CONSIP o tramite procedura selettiva	15/07/2015	30/10/2015
5	Emissione buono d'ordine dei veicoli	15/09/2015	31/12/2015

## MISURAZIONE RISULTATI RELATIVI ALL'ANNO IN CORSO

Risultato Atteso	Indicatore di Misurabilità	Dato Atteso
Provvedimento amministrativo (Determinazione dirigenziale) di avvio del procedimento ed impegno risorse finanziarie.	numero	1
Provvedimento amministrativo (Determinazione dirigenziale) di affidamento fornitura	numero	1
Emissione buono d'ordine (in seguito ad utilizzo convenzione CONSIP o procedura selettiva)	numero	1



Obiettivo N 150

POLIZIA MUNICIPALE - SERVIZIO COMANDO

**DENOMINAZIONE DELL'OBBIETTIVO**

Servizi di Polizia Municipale remunerati a domanda

**Descrizione**

Il personale di questo Comando Polizia Municipale viene sovente impegnato in servizi di vigilanza e controllo in concomitanza di eventi e manifestazioni di vario genere (sportivi, di pubblico spettacolo, ecc.) organizzati da soggetti privati e/o associazioni varie, ovvero in attività amministrativa finalizzata all'adozione di provvedimenti amministrativi (Ordinanze Dirigenziali) di limitazione temporanea della circolazione stradale per esigenze di carattere privatistico (cantieri edili, ecc). Tali servizi ad oggi sono stati effettuati nell'ambito delle prestazioni ordinarie di servizio, senza nulla richiedere ai soggetti interessati. Ai sensi dell'art. 8 della Legge regionale n. 12 del 03/04/2006 e dell'art. 31 del Regolamento del Corpo di Polizia Municipale (approvato con Deliberazione C.C. n. 80 del 23/12/2012) il Corpo di Polizia Municipale può effettuare prestazioni speciali per conto e su richiesta di enti privati, associazioni e di terzi in genere, entro specifici limiti e condizioni, con tariffario approvato dalla Giunta Municipale. Il presente progetto è finalizzato alla redazione di una bozza di regolamento che, traendo riferimento dal contenuto del richiamato articolo 31, definisca in modo puntuale le prestazioni a pagamento rese dal Corpo Polizia Municipale di Grosseto su richiesta di terzi, individui altresì i servizi e le prestazioni escluse dalla tariffazione, definisca le modalità di presentazione della domanda da parte dell'interessato, le modalità di versamento dei corrispettivi previsti (in base alle tariffe approvate dalla Giunta Comunale), ed i criteri di impiego del personale.

<b>OBIETTIVO PLURIENNALE</b>	<b>Si</b>	<b>DATA INIZIO</b>	01/06/2015	<b>DATA FINE</b>	01/06/2016
------------------------------	-----------	--------------------	------------	------------------	------------

<b>OBIETTIVO TRASVERSALE</b>	<b>No</b>				
------------------------------	-----------	--	--	--	--

**CRONOPROGRAMMA**

N.	Descrizione Fase	data inizio	data fine
1	Predisposizione di proposta di Regolamento da sottoporre all'esame ed approvazione della Giunta comunale	01/06/2015	31/12/2015
2	Invio proposta deliberazione di C.C. di approvazione del Regolamento	01/01/2016	01/06/2016

**MISURAZIONE RISULTATI RELATIVI ALL'ANNO IN CORSO**

Risultato Atteso	Indicatore di Misurabilità	Dato Atteso
Predisposizione deliberazione di G.C. di approvazione Regolamento	numero	1



Obiettivo N 151

POLIZIA MUNICIPALE - SERVIZIO COMANDO

## DENOMINAZIONE DELL'OBBIETTIVO

Nuovo Contrassegno di parcheggio per disabili - Sensibilizzazione utenti interessati

## Descrizione

Ai sensi dell'art. 3, 1° comma, del Decreto Presidente Repubblica 30/07/2012, n. 15, entro tre anni dalla data di entrata in vigore di tale normativa (quindi entro il 15/09/2015) dovrà avvenire la sostituzione dei vecchi "contrassegni invalidi", con il nuovo "contrassegno di parcheggio per disabili" conforme al modello previsto dalla raccomandazione del Consiglio dell'Unione Europea del 04/06/1998. Per evitare possibili disagi ai soggetti titolari del vecchio contrassegno con scadenza quinquennale successiva al 15/09/2015, ed una possibile elevata concentrazione di istanze di sostituzione in prossimità della suddetta data, si ritiene utile spedire una comunicazione a tutti i soggetti interessati, ricordando il previsto adempimento ed invitando a presentare istanza per il nuovo contrassegno in tempo utile, anticipando la prevista data di scadenza.

OBIETTIVO PLURIENNALE

No

DATA INIZIO

01/06/2015

DATA FINE

15/09/2015

OBIETTIVO TRASVERSALE

No

## CRONOPROGRAMMA

N.	Descrizione Fase	data inizio	data fine
1	Estrazione dal sistema informatico gestionale dell'elenco dei soggetti che rispondono ai criteri previsti	01/06/2015	30/06/2015
2	Predisposizione ed invio, tramite servizio postale, di comunicazione personalizzata agli utenti interessati	15/06/2015	15/07/2015
3	Ricezione delle istanze per ottenere il nuovo contrassegno, gestione iter istruttorio, stampa contrassegno e rilascio	01/07/2015	15/09/2015

## MISURAZIONE RISULTATI RELATIVI ALL'ANNO IN CORSO

Risultato Atteso	Indicatore di Misurabilità	Dato Atteso
Estrazione elenco dei soggetti interessati al rilascio del nuovo contrassegno	n.	1
Predisposizione e spedizione lettere personalizzate a tutti gli utenti interessati	n.	450
Predisposizione e rilascio dei nuovi contrassegni ai soggetti interessati	n.	300



Obiettivo N 174

POLIZIA MUNICIPALE - SERVIZIO COMANDO

## DENOMINAZIONE DELL'OBIETTIVO

Archivi digitali

## Descrizione

Digitalizzazione autorizzazioni dei passi carrabili e creazione di archivio Digitale Consultabile on line anni 2008-2015 e digitalizzazione documentazione relativa ai verbali, ottimizzazione utilizzo personale e riorganizzazione procedura sequestri.

OBIETTIVO PLURIENNALE No

DATA INIZIO 01/01/2015

DATA FINE 31/12/2015

OBIETTIVO TRASVERSALE Si

ALTRI SETTORI/SERVIZI COINVOLTI

POLIZIA STRADALE

## CRONOPROGRAMMA

N.	Descrizione Fase	data inizio	data fine
1	Controllo e predisposizione della documentazione da trattare	01/01/2015	31/12/2015
2	Numerazione e catalogazione dei documenti relativi alle violazioni e sequestri	01/02/2015	31/12/2015
3	Digitalizzazione documenti e autorizzazioni	01/03/2015	31/12/2015
4	Formazione fascicolo digitale di tutti i documenti afferenti al verbale consultabile dagli utenti interessati (in base a specifiche credenziali)	01/03/2015	31/12/2015
5	Creazione archivio digitale dei passi carrabili	01/07/2015	31/12/2015
6	Sistemazione archivio storico dei passi carrabili	01/07/2015	31/12/2015

## Art.15 comma 5

## Descrizione del nuovo servizio che si intende attivare o dei miglioramenti da apportare ad un servizio

L1 - riordino delle autorizzazioni dei passi carrabili rilasciate dal 2008 e digitalizzazione delle autorizzazioni in essere e costituzione di un archivio digitale;  
L2 - gestione informatica della documentazione relativa ad ogni singolo verbale di contestazione e creazione di un "fascicolo digitale" che potrà essere consultato dagli aventi titolo

## Descrizione dello stato attuale, criticità esistenti e/o bisogni utenti rilevati

L'attuale gestione della documentazione in formato cartaceo provoca notevoli problemi nell'archiviazione e nella successiva ricerca. Gli utenti che hanno necessità di riscontri documentali trovano riscontro in un numero limitato di casi

## Descrizione dei risultati concreti previsti, loro impatto sui bisogni e visibilità

Una moderna gestione digitale dei documenti ne consente un semplice reperimento, condivisione e ristampa; inoltre rende possibile inserire i principali documenti relativi al medesimo procedimento in un unico fascicolo

## Descrizione del ruolo determinante del personale interno nel raggiungimento dell'obiettivo

Il ruolo del personale è determinante per l'individuazione partecipata del nuovo modello di gestione e la selezione, movimentazione e sistemazione della notevole mole documentaria. Il progetto riguarda tutto il Settore ed in particolare l'Ufficio Traffico e mobilità e l'Ufficio verbali



Obiettivo N 174

POLIZIA MUNICIPALE - SERVIZIO COMANDO

Strumento di misurazione			Indicatore	Dato Partenza	Dato Atteso
145	425	L1 utilizzo software passi carrabili per gestione nuove pratiche (dal 1/11/2015)	%	0	100%
146	425	L2 apertura del servizio "verbali digitali" agli aventi titolo (dal 15/12/2015)	n	0	1
147	425	L1 creazione archivio storico (dall'anno 2008)	n.	0	1000
148	425	L2 gestione informatica delle nuove pratiche in entrata	%	0	100%

## PERSONALE COINVOLTO

712	TARMATI GIANCARLO	collaboratore
4411	CALDORA ALESSANDRA	coordinatore progetto
4950	ERCOLANI MICHAELA	collaboratore
855	SBRILLI MASSIMO	collaboratore
1208	CAVASINO MICHELE MARIE JOSE'	collaboratore
4761	GUERRINI SAMUELE	coordinatore PO professionale
1204	BERTI MASSIMO	collaboratore
4924	GORELLI FEDERICO	collaboratore
883	CHECHI TAMARA	collaboratore
4552	CORRIDORI LUCIANA	collaboratore
4421	LASCIALFARI VIOLA	collaboratore
4215	RANDONE SALVATORE	collaboratore
4216	CASTELLANI LUCIANO	collaboratore
3561	MONACI CRISTINA	collaboratore
3355	DOMENICHELLI MARCELLA	collaboratore





Obiettivo N 153

POLIZIA MUNICIPALE - SERVIZIO POLIZIA STRADALE, SICUREZZA E MOBILITA'

## DENOMINAZIONE DELL'OBBIETTIVO

Progetto di realizzazione Piano e installazione nuova segnaletica di indicazione per il capoluogo: avvio lavori relativi al secondo stralcio

## Descrizione

Il Piano generale della segnaletica stradale di indicazione nella rete stradale del territorio comunale è, forse, il principale progetto della segnaletica stradale perché per tutti è indispensabile conoscere la DIREZIONE della propria destinazione, di una strada, di una città, di un servizio, di una zona produttiva, di un monumento o di un hotel.

La città di Grosseto, si è sviluppata nel corso degli anni con nuovi quartieri urbanizzati, e con nuove infrastrutture stradali, oltre che con grandi modificazioni della funzionalità della rete esistente: basta pensare alle numerose rotonde, che con la fluidificazione hanno reso appetibili percorsi altrimenti non opportuni per convogliare il traffico diretto verso particolari direttrici.

La segnaletica di indicazione esistente, risulta quindi non più adeguata ed obsoleta rispetto alla rete per la quale è stata originariamente apposta, ed un suo aggiornamento non risulta possibile in assenza di un piano e programma di attuazione che dia congruenza e continuità alle nuove installazioni, che seppur inserite in un singolo punto, devono attenersi ad uno schema generale organizzato stabilito, per evitare lacune o all'opposto ridondanze: lo stesso Codice della Strada, all'articolo 77, comma 2, parla di 'SPECIFICO PROGETTO' per fornire le informazioni agli utenti della strada con la segnaletica.

Si avrà inoltre uno strumento per adeguare la segnaletica di indicazione nelle nuove zone di urbanizzazione, rendendola congruente con quella della restante rete.

La Regione Toscana alla fine dell'anno 2013 con Decreto n. 5456 ha cofinanziato il presente intervento definendo i tempi di realizzazione dello stesso in 24 mesi dall'inizio della realizzazione. A seguito di ciò è stato adeguato il cronoprogramma.

OBBIETTIVO PLURIENNALE

Si

DATA INIZIO

01/01/2015

DATA FINE

31/12/2016

OBBIETTIVO TRASVERSALE

No

## CRONOPROGRAMMA

N.	Descrizione Fase	data inizio	data fine
1	Redazione progetto esecutivo 2° stralcio	01/01/2015	31/08/2015
2	Inizio realizzazione 2° stralcio	31/08/2015	15/07/2016

## MISURAZIONE RISULTATI RELATIVI ALL'ANNO IN CORSO

Risultato Atteso	Indicatore di Misurabilità	Dato Atteso
Redazione progetto esecutivo 2° stralcio	numero	1
Installazione nuova segnaletica presso intersezioni	numero intersezioni	3



Obiettivo N 154

POLIZIA MUNICIPALE - SERVIZIO POLIZIA STRADALE, SICUREZZA E MOBILITA'

## DENOMINAZIONE DELL'OBBIETTIVO

Grandi eventi sportivi anno 2015 - Giro d'Italia e European Masters Athletics Championship No Stadia

## Descrizione

Nel mese di maggio 2015 la Città di Grosseto ospiterà due eventi sportivi di grande rilevanza. Infatti questa città vedrà venerdì 15 la partenza della 7° tappa del 98° Giro d'Italia - GROSSETO FIUGGI - e nei giorni venerdì 15 - sabato 16 e domenica 17 sarà sede degli European Masters Athletics Championship No Stadia - EMACNS -. Al riguardo si evidenzia che personale di questo Comando già dal novembre 2014 è stato coinvolto nella organizzazione della tappa del Giro d'Italia, in particolare nella proposta del percorso ed in tutte le problematiche attinenti alla viabilità. Detta attività si è protratta anche nei mesi antecedenti all'evento (tavoli tecnici in Prefettura e Questura, espressione parere suolo pubblico, predisposizione di ordinanza di modifica alla circolazione e predisposizione dei servizi, ecc.). Anche per l'organizzazione della manifestazione di atletica è stata effettuata la stessa attività (tavoli tecnici in Prefettura e Questura, espressione parere suolo pubblico, predisposizione di ordinanza di modifica alla circolazione e predisposizione dei servizi, ecc.). Infine in data 13/05/2015 è stata fatta una riunione al personale impegnato nelle manifestazioni sopra descritte ed una ai numerosi volontari che hanno dato la propria disponibilità. Il servizio è stato svolto in data 14/05/2015 (dalle 14.00 alle 01), 15/05/2015 (dalle 05.00 alle 19.00) ed in data 17.05.2015 (dalle 7.30 alle ore 13.30).

<b>OBIETTIVO PLURIENNALE</b>	No	<b>DATA INIZIO</b>	01/01/2015	<b>DATA FINE</b>	17/05/2015
------------------------------	----	--------------------	------------	------------------	------------

<b>OBIETTIVO TRASVERSALE</b>	No				
------------------------------	----	--	--	--	--

## CRONOPROGRAMMA

N.	Descrizione Fase	data inizio	data fine
1	Ricezione domande manifestazioni	01/01/2015	30/04/2015
2	Richiesta rimozione suoli pubblici nella carreggiata dei percorsi	01/01/2015	30/03/2015
3	Espressione parere suolo pubblico per Giro d'Italia	01/01/2015	05/05/2015
4	Partecipazione a Tavoli Tecnici in Prefettura e Questura	01/01/2015	12/05/2015
5	Emissione ordinanze modifiche alla circolazione	01/04/2015	12/05/2015
6	Predisposizione servizi	01/05/2015	12/05/2015
7	Riunione personale e volontari	01/05/2015	13/05/2015
8	Svolgimento del servizio	14/05/2015	17/05/2015

## MISURAZIONE RISULTATI RELATIVI ALL'ANNO IN CORSO

Risultato Atteso	Indicatore di Misurabilità	Dato Atteso
Ricezione domanda di svolgimento manifestazione	numero	2
Trasmissione richiesta rimozione suolo pubblico	numero	1
Partecipazioni tavolo tecnico in Prefettura e Questura	numero	3
Redazione ed emissione ordinanze modifica alla circolazione	numero	2
Predisposizione ordine di servizio giornaliero	numero	3



Obiettivo N 155

POLIZIA MUNICIPALE - SERVIZIO POLIZIA STRADALE, SICUREZZA E MOBILITA'

## DENOMINAZIONE DELL'OBBIETTIVO

Educazione stradale 2015/2016

## Descrizione

Questo Corpo Polizia Municipale, in ossequio agli atti di indirizzo politico-amministrativo emanati dall'Amministrazione Comunale, che da anni è attenta e sensibile in ordine alle problematiche riguardanti la "sicurezza stradale" nel suo insieme, ha ritenuto opportuno elaborare un solido progetto di educazione stradale che, forte delle esperienze acquisite negli ultimi anni attraverso la realizzazione di progetti di analogo contenuto, tenda a dare continuità e certezza in materia di sicurezza stradale attraverso intrecci e percorsi inter - multidisciplinari per favorire lo sviluppo di una nuova cultura di sicurezza stradale. Per questo motivo tra i destinatari finali vi sono gli alunni delle scuole materne, elementari e medie perché educare loro alla sicurezza stradale significa avviare un cambiamento culturale e sociale che pone le sue basi nell'adeguato sviluppo di specifiche capacità psicologiche cognitive ed affettive: la percezione del rischio, l'interiorizzazione delle regole, la messa in atto di comportamenti sicuri.

Scuole materne e Scuole elementari. Predisposizione e svolgimento di un progetto di educazione stradale unitamente all'ACI GROSSETO che può essere così riassunto: Scuole materne - Nell'apprendimento dei bambini delle scuole materne sono basilari il gioco e le attività manipolative. Il progetto di educazione stradale rivolto ai bambini delle materne si sviluppa attraverso un'unità didattica teorica in aula. Nelle lezioni teoriche viene insegnato l'uso della segnaletica, del marciapiede, delle strisce pedonali e del semaforo. Nel secondo incontro i bambini verranno accompagnati in una passeggiata nel quartiere per far vedere loro come ci si deve comportare nell'ambiente "strada". Scuole elementari - Il progetto si sviluppa attraverso due cicli di lezioni: uno per i bambini fra i 6 ed i 7 anni e l'altro per i bambini fra gli 8 ed i 10 anni. Anche in questo caso nel secondo incontro viene proposta una passeggiata nel quartiere per osservare i pericoli presenti in strada. I bambini imparano il concetto di "pedone" ed il corretto comportamento da tenere in strada, attraverso l'apprendimento del colore e della forma dei cartelli stradali, dell'uso del marciapiede, delle strisce pedonali, del semaforo e della segnaletica manuale.

OBBIETTIVO PLURIENNALE

Si

DATA INIZIO

01/01/2015

DATA FINE

31/12/2016

OBBIETTIVO TRASVERSALE

No

## CRONOPROGRAMMA

N.	Descrizione Fase	data inizio	data fine
1	Ricevimento delle richieste da parte degli istituti scolastici anno 2016	01/04/2015	31/10/2015
2	Organizzazione incontri formativi degli operatori P.M. nei vari Istituti e classi anno 2015	01/01/2015	31/10/2015
3	Realizzazione incontri formativi degli Operatori P.M. nei vari Istituti e classi anno 2015	01/02/2015	31/12/2015
4	Partecipazione di operatori P.M. all'iniziativa "Bicincittà" e "Bimbinbici" anno 2015	02/03/2015	31/08/2015
5	Organizzazione incontri formativi degli operatori P.M. nei vari Istituti e classi anno 2016	01/01/2016	31/10/2016
6	Realizzazione incontri formativi degli Operatori P.M. nei vari Istituti e classi anno 2016	01/02/2016	31/12/2016

## MISURAZIONE RISULTATI RELATIVI ALL'ANNO IN CORSO

Risultato Atteso	Indicatore di Misurabilità	Dato Atteso
Ore di presenza degli operatori della P.M. nelle scuole materne ed elementari	numero	>25
Ore di presenza degli operatori della P.M. nella manifestazione "Bicincittà" e "Bimbinbici"	numero	>30



Obiettivo N 156

POLIZIA MUNICIPALE - SERVIZIO POLIZIA STRADALE, SICUREZZA E MOBILITA'

## DENOMINAZIONE DELL'OBBIETTIVO

Viva la legalità

## Descrizione

La questione della sicurezza urbana, definita, ai sensi dell'articolo 1 del Decreto del Ministero dell'Interno, n. 33086, del 5 agosto 2008, come "...un bene pubblico da tutelare attraverso attività poste a difesa, nell'ambito delle comunità locali, del rispetto delle norme che regolano la vita civile, per migliorare le condizioni di vivibilità nei centri urbani, la convivenza civile e la coesione sociale", occupa, ormai da alcuni anni, un ruolo importante nell'opinione pubblica, nel dibattito politico sul governo delle città e nella riflessione sociologica e criminologica. Il tema è andato assumendo una rilevanza crescente, fino a diventare oggetto in maniera diffusa e ormai sistematica delle politiche pubbliche locali. La sicurezza urbana, da un lato, si impone infatti come fenomeno sociale, che si manifesta diversamente nelle varie realtà del paese, che si trasforma nel corso degli anni e che viene associata ad una vasta gamma di problematiche locali e globali. Dall'altro, essa diviene una «entità politica», cioè un oggetto di volontà politica e di programmi di azioni finalizzate alla sua gestione, il cui peso nell'agenda e nella conflittualità politica e nel dibattito istituzionale sul ruolo delle autonomie locali è andato man mano crescendo. Premesso quanto sopra, il presente progetto mira ad innestarsi nel circuito della "sicurezza urbana" del territorio comunale. Al riguardo, va evidenziato che l'apporto che la Polizia Municipale potrà dare, risulta rilevante, atteso che il territorio di Grosseto è interessato da una pluralità di fenomeni, quali, fra gli altri, reati predatori come furti e rapine; la prostituzione su strada; parcheggiatori abusivi; presenza di barboni in aree di pregio del Centro Storico cittadino; presenza di venditori ambulanti abusivi specialmente nelle frazioni balneari; la guida in stato di ebbrezza o sotto l'effetto di sostanze stupefacenti, fenomeni questi che hanno un impatto diretto sulle condizioni di vivibilità ed usufruibilità da parte della cittadinanza del territorio medesimo, contribuendo al suo degrado. In un contesto così definito, occorre che il Corpo di Polizia Municipale del Comune di Grosseto diventi parte attiva e propositiva nella lotta all'illegalità. Pertanto, al fine di raccogliere questa sfida con nuovo slancio, si propone il progetto de quo, di cui si vanno a dettagliare obiettivi e modalità operative di svolgimento.

OBIETTIVO PLURIENNALE No

DATA INIZIO 01/01/2015

DATA FINE 31/12/2015

OBIETTIVO TRASVERSALE No

## CRONOPROGRAMMA

N.	Descrizione Fase	data inizio	data fine
1	Redazione ordinanze dirigenziali per contrasto degrado	01/01/2015	30/06/2015
2	Attivazione servizio	01/02/2015	31/12/2015

## MISURAZIONE RISULTATI RELATIVI ALL'ANNO IN CORSO

Risultato Atteso	Indicatore di Misurabilità	Dato Atteso
Servizi di controllo ordinanza prostituzione	numero	15
Servizi di controllo ordinanza sindacale parcheggiatori abusivi/barboni	numero	15
Servizi di controllo ordinanza sindacale consumo sostanze stupefacenti o psicotrope	numero	15
Postazioni di controllo ordinanza "Arrestiamo... furti e rapine"	numero	40
Servizi di controllo abusivismo commerciale	numero	10



Obiettivo N 157

POLIZIA MUNICIPALE - SERVIZIO POLIZIA STRADALE, SICUREZZA E MOBILITA'

**DENOMINAZIONE DELL'OBBIETTIVO**

Revisione P.G.T.U. e P.U.M. - Procedura di verifica di assoggettabilità a V.A.S. e successiva approvazione

**Descrizione**

In data 16 gennaio 2015 la Commissione Tecnica di V.A.S. ha espresso il provvedimento di verifica nel quale ha escluso l'aggiornamento del Piano Generale del Traffico Urbano dalla Valutazione Ambientale Strategica (VAS) imponendo però la prescrizione che nella successiva fase di elaborazione del piano siano recepiti i contenuti delle osservazioni/pareri/contributi, inviati dai soggetti competenti in materia ambientale. Dovranno quindi essere adeguati i contenuti del P.G.T.U. alle suddette prescrizioni, con il confronto necessario anche con i soggetti competenti di cui sopra. Successivamente potrà essere trasmesso il Piano alla Giunta Comunale per l'adozione e la successiva pubblicazione per permettere la presentazione di eventuali osservazioni da parte di Enti e Cittadini o comunque soggetti interessati. Nel caso non siano presentate osservazioni, si potrà procedere alla definitiva approvazione in Consiglio Comunale, altrimenti si dovrà effettuare l'analisi delle osservazioni modificando eventualmente il P.G.T.U. con l'inserimento di quelle ritenute accoglibili, presentando così il piano e le osservazioni al Consiglio Comunale per la definitiva approvazione che conterrà contestualmente anche modifica al P.U.M. vigente che diventerà in vista anche delle nuove direttive ministeriali attualmente in corso di discussione, il nuovo P.U.M.S.: Piano Urbano della Mobilità Sostenibile.

<b>OBIETTIVO PLURIENNALE</b>	Si	<b>DATA INIZIO</b>	01/01/2015	<b>DATA FINE</b>	31/12/2016
<b>OBIETTIVO TRASVERSALE</b>	No				

**CRONOPROGRAMMA**

N.	Descrizione Fase	data inizio	data fine
1	Adeguamento del P.G.T.U. alle prescrizioni avute dai vari enti per la non soggettibilità a procedura di V.A.S.	01/01/2015	31/07/2015
2	Redazione e trasmissione di delibera di adozione del P.G.T.U. alla G.C. per i successivi atti finalizzati alla definitiva approvazione in C.C.	01/08/2015	31/12/2015
3	Procedura di pubblicazione (solo dopo l'adozione da parte della G.C.)	15/01/2016	30/03/2016
4	Analisi eventuali osservazioni e modifica dell'aggiornamento del P.G.T.U. conseguente	01/04/2016	15/09/2016
5	Trasmissione Delibera al C.C. per l'approvazione finale	16/09/2016	31/12/2016

**MISURAZIONE RISULTATI RELATIVI ALL'ANNO IN CORSO**

Risultato Atteso	Indicatore di Misurabilità	Dato Atteso
Trasmissione alla G.C. per l'adozione del P.G.T.U.	numero	1



Obiettivo N 158

POLIZIA MUNICIPALE - SERVIZIO POLIZIA STRADALE, SICUREZZA E MOBILITA'

## DENOMINAZIONE DELL'OGGETTO

Lotta al falso documentale

## Descrizione

Tra i nuovi compiti della Polizia Municipale è il contrasto ai fenomeni delinquenziali maggiormente legati agli stranieri. Il primo obiettivo che la polizia Municipale conta di raggiungere è migliorare la sicurezza stradale dei soggetti quali i normali utilizzatori delle vie di comunicazione.

In questo scenario, nonostante tutte le difficoltà operative, per tradurre comunque le intenzioni in fatti concreti bisognerà che la Polizia Municipale sia in grado di eseguire l'effettivo controllo dei documenti di guida e dei veicoli esibiti durante i normali accertamenti che vengono effettuati su strada nell'ambito cittadino. Qualsiasi attività di Polizia Municipale, sia essa di natura giudiziaria che amministrativa presuppone la corretta identificazione dei cittadini.

<b>OBIETTIVO PLURIENNALE</b>	No	<b>DATA INIZIO</b>	01/01/2015	<b>DATA FINE</b>	31/12/2015
<b>OBIETTIVO TRASVERSALE</b>	No				

## CRONOPROGRAMMA

N.	Descrizione Fase	data inizio	data fine
1	Formazione del personale sul falso documentale e normativa sugli stranieri	01/01/2015	31/05/2015
2	Attivazione servizi specifici	01/06/2015	31/12/2015

## Art.15 comma 5

## Descrizione del nuovo servizio che si intende attivare o dei miglioramenti da apportare ad un servizio

L'evoluzione socioeconomica del comune di Grosseto ha portato un considerevole numero di stranieri nella'Ambito cittadino. Qualsiasi attività di polizia presuppone l'identificazione dei cittadini. La corretta identificazione è presupposto per tutti gli atti susseguenti ed è pertanto indispensabile che l'operatore di Polizia Municipale sia messo in condizione di conoscere le diverse tipologie di documenti, valutare i sistemi di sicurezza al fine di individuare eventuali falsificazioni.

## Descrizione dello stato attuale, criticità esistenti e/o bisogni utenti rilevati

E' stato rilevato un incremento dei documenti falsi in circolazione sia relativi ai documenti identificativi che di guida e circolazione dei veicoli. Riferimento normativo al progetto è la raccomandazione del Consiglio Europeo nr. CEE 1999/C/140/01 del 29/04/1999.

## Descrizione dei risultati concreti previsti, loro impatto sui bisogni e visibilità

Il controllo del Cittadino straniero e comunitario, con conoscenza di base della normativa nazionale e comunitaria sui documenti identificativi;  
Il controllo del conducente straniero e comunitario, con conoscenza di base della normativa nazionale ed internazionale sui documenti di guida e circolazione dei veicoli.

## Descrizione del ruolo determinante del personale interno nel raggiungimento dell'obiettivo

Il servizio verrà effettuato ogni due settimane con orario 8.00 - 14.00 o 14.00 - 20.00. Per ogni servizio saranno impiegati n. 5 operatori di cui n. 1 Ufficiale di P.G.



Obiettivo N 158

POLIZIA MUNICIPALE - SERVIZIO POLIZIA STRADALE, SICUREZZA E MOBILITA'

Strumento di misurazione			Indicatore	Dato Partenza	Dato Atteso
62	395	Postazioni di controllo	n. postazioni di controllo	0	10
63	395	Controllo conducenti veicoli ed identificazione degli stessi	n. conducenti identificati	0	150

## PERSONALE COINVOLTO

1223	PAPETTI SERGIO	Esecutore
4420	AMBROSINI ANTONIO	Esecutore
1299	BINDI MARIA PAOLA	Esecutore
1046	BUTTERONI MORENO	Ufficiale p.g.
5119	CAGNESCHI PATRIZIA	Esecutore
3245	CARMELLINO GIOVANNA	Esecutore
2300	CARNICELLI PAOLA	Esecutore
4759	CAROBBI LUCA	Esecutore
4970	CHITI RICCARDO	Esecutore
4949	DI LORETO ERIKA	Esecutore
929	DORI FABIO	Esecutore
5038	FAVILLI RICCARDO	Esecutore
4793	FEDELI LUCIA	Esecutore
2613	GALLONI ROBERTO	Ufficiale p.g.
4218	GINANNESCHI CHIARA	Esecutore
2630	GUAZZINI ENRICO	Esecutore
5114	GENNARO DANIELA	Esecutore
4533	LARGIADER ALBERTO	Esecutore
1213	MACHETTI ENZO	Ufficiale p.g.
3571	MAGNANI FRANCA	Esecutore
4427	MALAGNINO ROBERTO	Esecutore
5037	MARRUCCI MARCO	Esecutore
4428	MARTELLINI MASSIMO	Esecutore
4898	MELONI LORENZO	Esecutore
5071	MORETTI ANDREA	Esecutore
1530	NANNI SERGIO	Esecutore



Obiettivo N 158

POLIZIA MUNICIPALE - SERVIZIO POLIZIA STRADALE, SICUREZZA E MOBILITA'

5067	OPIZZIO MARCO	Esecutore
5039	PALADINI ALBERTO	Esecutore
4894	PERUZZI CLAUDIA	Esecutore
4217	PIERI PATRIZIA	Esecutore
1365	POLLAZZI LORENA	Esecutore
5072	QUERCI LORENZO	Esecutore
4300	RAINALDI GIAMPAOLO	Esecutore
4928	RUBEGNI MARCO	Esecutore
4424	SANSALONE FRANCESCA	Esecutore
5066	SPACCIANTE SIMONA	Esecutore
2697	SVETONI AROLDO	Esecutore
4573	TERROSI SARA	Esecutore
4584	TINI RENATA	Esecutore
958	TOGNONI ALFREDO	Esecutore
3564	TOMASSI VALERIO	Esecutore
4758	TORRIGLIA BARBARA	Esecutore
2326	ALPINI ROMANO	Esecutore
1197	BALBO MAURIZIO	Esecutore
1199	BECATTINI MARCO	Esecutore
5035	BERNARDINI STEFANIA	Esecutore
2830	GALLI MASSIMO	Esecutore
870	MACCARINI MASSIMO	Ufficiale p.g.
2894	MASSETTI CINZIA	Esecutore
1589	ORAZIOLI ORIS	Esecutore
1587	VELLOTTI DIONISIO	Esecutore
2613	GALLONI ROBERTO	esecutore
1213	MACHETTI ENZO	ufficiale p.g.
4420	AMBROSINI ANTONIO	esecutore
5070	BAMBAGIONI CHIARA	esecutore
4949	DI LORETO ERIKA	esecutore
4586	DI SABATINO CLAUDIA	esecutore





Obiettivo N 158

POLIZIA MUNICIPALE - SERVIZIO POLIZIA STRADALE, SICUREZZA E MOBILITA'

5038	FAVILLI RICCARDO	esecutore
4218	GINANNESCHI CHIARA	esecutore
2630	GUAZZINI ENRICO	esecutore
4533	LARGIADER ALBERTO	esecutore
5037	MARRUCCI MARCO	esecutore
2533	MAZZUOLI FABRIZIO	esecutore
3208	MATRULLO GIULIANA	esecutore
4898	MELONI LORENZO	esecutore
1530	NANNI SERGIO	esecutore
5067	OPIZZIO MARCO	esecutore
2142	PAFFETTI FABIO	esecutore
5039	PALADINI ALBERTO	esecutore
4585	PROFETA GIOVANNI	esecutore
4300	RAINALDI GIAMPAOLO	esecutore
2490	RIGHETTI VALTER	esecutore
4928	RUBEGNI MARCO	ufficiale p.g.
958	TOGNONI ALFREDO	esecutore
1393	SORGI PAUL	esecutore



Obiettivo N 160

POLIZIA MUNICIPALE - SERVIZIO POLIZIA STRADALE, SICUREZZA E MOBILITA'

## DENOMINAZIONE DELL'OBBIETTIVO

Progetto di miglioramento repressione attività illecite in campo edilizio - urbanistico - ambientale ed alto allarme sociale

## Descrizione

Nell'anno 2009 è stato istituito un Nucleo di Polizia Municipale presso la Procura della Repubblica di Grosseto su richiesta della stessa finalizzato al concorso con le altre Forze dell'ordine alla repressione dei reati sul territorio di competenza, in particolare di tipo urbanistico edilizio.

Per tale obiettivo è stato istituito un team di lavoro presso la Procura della Repubblica, di cui facevano parte n. 2 operatori di questa P.M., con le caratteristiche di una nuova struttura sperimentale che, coinvolgendo i diversi territori tramite personale proveniente dai vari contesti locali, aveva l'obiettivo di interagire con gli stessi per fornire una risposta immediata ai casi di maggior rilievo e complessità svolgendo le proprie funzioni secondo il seguente approccio sistematico:

- 1) indagine sul territorio;
- 2) programmazione di interventi;
- 3) interventi ad alto contenuto professionale, attivando prontamente utili collaborazioni;
- 4) coordinamento per trasferire professionalità diffusamente e velocemente.

La finalizzazione iniziale verso la repressione dell'abusivismo edilizio aveva ed ha ancora una sua logica per gli importanti riflessi sulla consistenza qualitativa patrimonio ambientale del territorio provinciale e la sua rilevantissima influenza nei cicli della produzione industriale ed economica.

Questa particolare attività è stata la principale azione del Nucleo Operativo istituito presso la Procura della Repubblica di Grosseto, ottenendo particolari e rilevanti successi in termini di repressione - prevenzione del fenomeno in relazione alla sua rilevanza.

Nel corso tempo si sono concretizzati nuovi filoni di attività sui quali si ritiene opportuno intraprendere un percorso di verifica della corretta utilizzazione e svolgimento:

1. gestione delle sale da gioco e delle sale da lottery;
2. pubblici esercizi/locali pubblico spettacolo;
3. reati connessi all'infortunistica stradale

Per quanto sopra dall'anno 2012 si è ritenuto opportuno implementare la presenza del personale della P.M. di Grosseto all'interno del Nucleo Operativo di che trattasi di una unità, implementazione questa formalizzata con D.G.C. n. 289 del 19.06.2012 e D.G.C. 350 del 24.07.2012.

La partecipazione dei dipendenti a tale obiettivo avverrà sulla base di accordi presso gli Enti locali di appartenenza tra il responsabile del Servizio, il Sindaco e la Procura, con criteri volti a massimizzare i risultati con adeguati istituti contrattuali per i dipendenti coinvolti.

<b>OBIETTIVO PLURIENNALE</b>	<b>Si</b>	<b>DATA INIZIO</b>	01/01/2015	<b>DATA FINE</b>	31/12/2018
<b>OBIETTIVO TRASVERSALE</b>	<b>No</b>				

## CRONOPROGRAMMA

N.	Descrizione Fase	data inizio	data fine
1	Attivazione del servizio	01/01/2015	31/12/2018

## Art.15 comma 5

## Descrizione del nuovo servizio che si intende attivare o dei miglioramenti da apportare ad un servizio

Preso atto dell'esperienza positiva maturata nei primi cinque anni dalla istituzione del Nucleo dei benefici significativi in termini di prevenzione e repressione delle condotte illecite sul territorio di competenza sono state predisposte delle procedure utili per standardizzare le attività di indagine e le modalità del loro svolgimento. Tali procedure sono state trasfuse in una apposita direttiva della procura della Repubblica per dare sostanza alla attività di indirizzo e coordinamento.

## Descrizione dello stato attuale, criticità esistenti e/o bisogni utenti rilevati

Incremento dell'attività di prevenzione con azione generale di analisi del territorio.  
Aumento della professionalità del personale per migliorare la qualità degli interventi ordinari, sempre più complessi.  
migliorare efficacia degli interventi in funzione di un più adeguato coordinamento delle Forze di Polizia Giudiziaria  
Migliorare l'efficacia con la riduzione della tempistica di trattazione delle procedure delle pratiche  
maggiore qualità in termini di efficacia preventiva o sanzionatoria

## Descrizione dei risultati concreti previsti, loro impatto sui bisogni e visibilità

Maggiore capacità di rispondere alle istanze dei cittadini.  
Minori tempi di attesa nella esecuzione delle indagini.  
minore probabilità di errori nello svolgimento delle attività di accertamento  
Adeguato controllo del territorio con funzioni di deterrenza in favore della cittadinanza, ad un uso corretto e legalmente corretto dello stesso



Obiettivo N 160

POLIZIA MUNICIPALE - SERVIZIO POLIZIA STRADALE, SICUREZZA E MOBILITA'

**Descrizione del ruolo determinante del personale interno nel raggiungimento dell'obiettivo**

Le nuove funzioni del Nucleo si svilupperanno secondo tre linee programmatiche ed operative conseguenti le nuove procedure operative contenute nella direttiva del Procuratore della Repubblica con la particolarità che gli operatori hanno acquisito la qualifica di ufficiali di Polizia Giudiziaria.



Obiettivo N 160

POLIZIA MUNICIPALE - SERVIZIO POLIZIA STRADALE, SICUREZZA E MOBILITA'

Strumento di misurazione			Indicatore	Dato Partenza	Dato Atteso
41	374	Indicatore della procedura a)	attività di intervento cautelare su richiesta e/o di iniziativa	11	1
42	374	Indicatori della procedura b)	attività operative espletate in collaborazione con i comandi territoriali	1	1
43	374	Indicatori della procedura d)	giornate formative	1	1

## PERSONALE COINVOLTO

4135	MALOSI DAVIDE	Assistente scelto
5069	OVI LUCA	Agente
3328	CATOCCHI ROBERTO	Assistente scelto



Obiettivo N 161

IONE - ISIDE

**DENOMINAZIONE DELL'OBIETTIVO**

Utilizzo locali via Clodia

**Descrizione**

Ai fini di una ottimizzazione delle risorse patrimoniali e di una chiara identificazione dell'Istituzione ISIDE, nonché in risposta ai bisogni delle famiglie con bambini piccoli trasportati con passeggini e carrozine, la sede dell'Istituzione ISIDE sarà trasferita, entro il 2015, in via Clodia a Grosseto.

Tale sede, provvista di ascensore, consentirà alle famiglie di accedere più agevolmente ai servizi offerti dall'Istituzione.

**OBIETTIVO PLURIENNALE**      No      **DATA INIZIO**      30/06/2015      **DATA FINE**      31/12/2015

**OBIETTIVO TRASVERSALE**      No

**CRONOPROGRAMMA**

N.	Descrizione Fase	data inizio	data fine
1	Periodo in cui il provveditorato effettua il trasloco	01/07/2015	30/11/2015
2	Attivazione nuova sede	01/12/2015	31/12/2015

**MISURAZIONE RISULTATI RELATIVI ALL'ANNO IN CORSO**

Risultato Atteso	Indicatore di Misurabilità	Dato Atteso
Comunicazione alla cittadinanza dell'avvenuto trasferimento	numero	1



Obiettivo N 162

IONE - ISIDE

**DENOMINAZIONE DELL'OGGETTO**

Nuovo regolamento zonale per accreditamento e gestione servizi

**Descrizione**

Con l'approvazione del nuovo regolamento regionale per la gestione dei servizi per la prima infanzia, molte sono state le novità inserite che hanno richiesto una rivisitazione delle disposizioni comunali in materia di servizi educativi.

In tale ambito, a livello di zona grossetana, sarà necessario procedere all'approvazione del regolamento zonale (come prevede la Regione Toscana) e successivamente del regolamento comunale.

L'Istituzione ISIDE parteciperà alla stesura del regolamento.

**OBIETTIVO PLURIENNALE** No **DATA INIZIO** 01/01/2015 **DATA FINE** 31/12/2015

**OBIETTIVO TRASVERSALE** No

**CRONOPROGRAMMA**

N.	Descrizione Fase	data inizio	data fine
1	Verbalizzazione incontro gruppo coordinamento zonale	01/01/2015	30/06/2015
2	Consegna bozza regolamento al responsabile Servizi Educativi	01/07/2015	31/12/2015

**MISURAZIONE RISULTATI RELATIVI ALL'ANNO IN CORSO**

Risultato Atteso	Indicatore di Misurabilità	Dato Atteso
Riunione coordinamento zona	convocazione	1
Trasferimento bozza regolamento	comunicazione scritta	1



Obiettivo N 163

IONE - ISIDE

## DENOMINAZIONE DELL'OBBIETTIVO

Riorganizzazione asili nido e scuole infanzia gestite dall'Istituzione ISIDE

## Descrizione

L'Istituzione ISIDE, nel 2015, procederà da un lato ad affidare a terzi la gestione della scuola dell'infanzia di Marina di Grosseto e dall'altro a riorganizzare, a gestione diretta, il servizio per l'infanzia di Batignano. Ciò comporterà l'avvio di procedure di mobilità interna per la copertura dei posti disponibili da parte del personale in ruolo nella misura di 4 unità. Tale operazione, per il periodo settembre - dicembre 2015 comporterà una riorganizzazione dei servizi sia a seguito delle procedure di mobilità che della riduzione del tempo scolastico a Batignano, della riduzione dell'affidamento a terzi della scuola di Batignano, del servizio collaborazione e pulizia, del servizio preparazione pasti con assegnazione di competenze ai collaboratori in servizio a tempo indeterminato. Non ancora definite con atti deliberativi ma in programma a partire da settembre 2015, sono previste azioni di riorganizzazione del sistema di sostegno ai beneficiari della Legge 104/79 e del reclutamento del personale per supplenze. Questo determinerà un risparmio pari a euro 90.000.

<b>OBIETTIVO PLURIENNALE</b>	No	<b>DATA INIZIO</b>	30/06/2015	<b>DATA FINE</b>	31/12/2015
------------------------------	----	--------------------	------------	------------------	------------

<b>OBIETTIVO TRASVERSALE</b>	No
------------------------------	----

## CRONOPROGRAMMA

N.	Descrizione Fase	data inizio	data fine
1	Avviso mobilità interna per copertura posti non ricoperti da personale di ruolo	10/06/2015	30/06/2015
2	Assegnazione posti con disposizione di servizio	01/07/2015	30/08/2015
3	Approvazione proposta di bilancio di esercizio 2015	01/01/2015	31/12/2015

## Art.15 comma 2

## Descrizione dell'obiettivo evidenziando i processi di razionalizzazione /riorganizzazione da realizzare per creare effettivi risparmi di bilancio

L'affidamento a terzi della gestione della scuola dell'infanzia di Marina di Grosseto, l'assegnazione di un docente nel servizio di Batignano, a partire da Settembre 2015 comporteranno l'assegnazione del personale che opera nel servizio di Marina presso altri servizi per l'infanzia. Complessivi 4 dipendenti a tempo indeterminato verranno trasferiti presso sei posti non ricoperti da personale attivo. Il processo di riorganizzazione del servizio comporterà la riduzione dei costi legati agli affidamenti a terzi del servizio di collaborazione e pulizia delle scuole dell'infanzia di Marina di Grosseto, del servizio di preparazione dei pasti nelle scuole dell'infanzia di Marina di Grosseto e via U. Giordano, di gestione del servizio di Batignano.

Con la riorganizzaione e l'assegnazione di competenze ulteriori ai collaboratori in ruolo in ordine alla collaborazione alle attività in plessi ove sono presenti bambini beneficiari della legge n. 104/79, sono previsti anche costi ridotti in ordine all'istituto della supplenza.

In questo ambito, la nuova condizione potrebbe ulteriormente modificarsi in termini di risparmio a seguito di forme di gestione indiretta dell'istituto della supplenza, degli incarichi e sostituzione delle insegnanti di sostegno, ad oggi ancora non approvate dal Comune di Grosseto, pertanto potrebbero ipotizzarsi ulteriori risparmi pari a 30.000 euro.

## Descrizione degli effettivi risparmi di bilancio da creare

Euro 35.000 di risparmio per il personale.

Euro 15.000 di risparmio su affidamento collaborazione epulizia.

Euro 10.000 di risparmio affidamento preparazione pasti.

Euro 30.000 supplenze e incarichi.

Euro 65.000 ulteriori azioni non ancora approvate e rendicontabili con certezza sul versante delle sostituzioni.

<b>Impegno anno precedente</b>	<b>Quantificazione risparmio</b>
--------------------------------	----------------------------------

<b>Note suicapitoli utilizzati</b>
------------------------------------

3746234	90000
---------	-------

Il conto economico - patrimoniale non è dviso per capitoli
--

## PERSONALE COINVOLTO

1083	BIADI DOMENICO	Istruttore pedagogico esperto
1967	BIAGIONI BARBARA	Coordinatore esperto servizi culturali e sociali
2405	D'ANGIOLELLA MARIA LILIANA	Educatore



Obiettivo N 163

IONE - ISIDE

4609	TINTORI CARLOTTA	Educatore
3423	ALUIGI FEDERICA	Educatore
1969	AMARUGI STEFANIA	Istruttore pedagogico esperto
1268	BAGNO MONICA	Collaboratore servizi educativi
1084	AVANZATI VERA	Istruttore pedagogico esperto
3060	BAMBAGIONI LAURA	Collaboratore servizi educativi
1410	BARTOLINI ANTONELLA	Istruttore direttivo amministrativo
2031	BARTOLINI RAFFAELLO	Collaboratore servizi educativi
1683	BELLIFEMINI SANDRA	Istruttore pedagogico esperto
4653	BELLUCCI ANTONELLA	Collaboratore servizi educativi
5043	BELLUGI FRANCESCA	Collaboratore servizi educativi
1178	BERNABINI LORIANA	Istruttore pedagogico esperto
1302	BETTINI NADIA	Collaboratore servizi educativi
910	BIANCHI PATRIZIA	Esecutore amministrativo
1534	BIOCCHI MARIA GIOIA	Educatore
1785	BOSCO ANNA	Istruttore direttivo servizi culturali
1543	BOTTINELLI CARLA	Istruttore pedagogico esperto
1085	BRACALARI LORIANA	Istruttore pedagogico esperto
1661	BROCCOLI TIZIANA	Collaboratore amministrativo
3935	BUTTERONI GRAZIANA	Collaboratore tecnico cuoco
2100	CAMARRI OLIVA	Educatore
3123	CAPACCIOLI FEDERICA	Collaboratore tecnico cuoco
3251	CAPASSO VINCENZA	Istruttore pedagogico esperto
5057	CAROTI ERIKA	Educatore
1291	CARTA PAOLA	Insegnante
3018	CIACCHERI OLIVIA	Collaboratore servizi educativi
1134	CRESCIMANNO LORELLA	Collaboratore amministrativo
1236	DORINI ANTONELLA	Collaboratore servizi educativi
1930	FALCIANI LAURA	Istruttore pedagogico esperto
1690	FALCIANI LICIA	Istruttore pedagogico esperto
2107	FARNETANI MARILENA	Istruttore pedagogico esperto





Obiettivo N 163

IONE - ISIDE

2359	FAZZUOLI SUSANNA	Educatore
4228	FELLI ROBERTA	Educatore
2562	FERA TERESA ANNA	Educatore
1180	FLORIO ROSSELLA	Istruttore pedagogico esperto
1748	FRANCESCHETTI ORIETTA	Istruttore direttivo amministrativo
1720	FROSALI LAURA	Istruttore pedagogico esperto
4933	GAGLIARDO VALENTINA	Collaboratore servizi educativi
4232	GAROFALO ANGELINA	Insegnante
839	GIANGREGORIO LETIZIA	Insegnante
1628	GIULIARINI ANTONELLA	Istruttore pedagogico esperto
4159	LENTINI SILVIA	Educatore
4157	LOTTI ALESSANDRA	Educatore
5106	LUBRANO PATRIZIA	Collaboratore servizi educativi
2023	MARCHI MARIELLA	Collaboratore servizi educativi
1464	MAZZETTI LUCIANA	Istruttore pedagogico esperto
5044	MENGHETTI LISA	Collaboratore servizi educativi
1649	MENICHELLI CARLA	Istruttore pedagogico esperto
4156	MINACCI ROBERTA	Educatore
4497	MORI MARTINA	Educatore
5046	MORANTE CATERINA	Collaboratore servizi educativi
3822	MORONI DONATELLA	Istruttore pedagogico esperto
1965	NUCCI MARIA LUISA	Istruttore pedagogico esperto
5041	ORIOLO ALESSANDRO GIOVANNI	Collaboratore tecnico cuoco
2200	PALA MARIA	Esecutore servizi informatici e supporto
3971	PALILLA ROBERTO	Collaboratore tecnico cuoco
3291	PALOSCHI MARINA	Educatore
4961	PAPI TOMMASO	Collaboratore servizi educativi
4114	PASCUCCI SIMONA	Educatore
1679	PENNATINI CRISTINA	Istruttore pedagogico esperto
2228	PEZZUTO VIRGINIA GIOVANNA	Collaboratore servizi educativi
4820	PICCINI ELEONORA	Educatore



Obiettivo N 163

IONE - ISIDE

1619	PIERI LIDIA	Collaboratore servizi educativi
1727	PIERI PIERINA	Istruttore pedagogico esperto
4340	PIZZINELLI SILVA	Educatore
4787	PUCCI PAOLA	Collaboratore servizi educativi
1660	RAMACCIOTTI ALESSANDRO	Educatore
1976	ROMBAI LUANA	Istruttore pedagogico esperto
2838	RUSSO CONCETTA	Insegnante
1654	SAPONARO CROCIFISSA	Collaboratore tecnico cuoco
2010	SARTUCCI LUCIANO	Collaboratore servizi educativi
3090	SASSETTI ROBERTA	Istruttore pedagogico esperto
4937	SCHEGGI RICCARDO	Collaboratore servizi educativi
2004	SERAVALLE NEDA	Istruttore pedagogico esperto
2244	TELESIO LUCIA	Collaboratore servizi educativi
2686	TRAPANESE LAURA	Educatore
1475	TRONCHI FIORELLA	Insegnante
3861	VITI MARCO	Educatore
3532	ZINALI STEFANIA	Educatore
1717	CAPPONI MARIA GRAZIA	Istruttore pedagogico esperto

## ALLEGATO "D"

*ALLEGATI CONTABILI (Settore Risorse Finanziarie, patrimoniali e sistemi informativi)*

## PARTE I - ENTRATA

Risorsa			Previsioni definitive esercizio in corso	PREVISIONE DI COMPETENZA		Servizio Operativo (Annotazioni)		
Codice	Risorsa	Cap/Art		Denominazione	VARIAZIONI		SOMME RISULTANTI	
					in aumento			in diminuzione
1			2	3	4	5	6	7
			Fondo pluriennale vincolato spese in conto capitale	0,00			0,00	
			Fondo pluriennale vincolato per spese correnti	0,00			0,00	
			AVANZO AMMINISTRAZIONE VINCOLATO	3.240.114,00		3.240.114,00	0,00	
			AVANZO DI AMMINISTRAZIONE NON VINCOLATO	0,00			0,00	
			Avanzo di amministrazione di cui:	3.240.114,00		3.240.114,00	0,00	
			<b>1 TITOLO I</b>					
			<b>ENTRATE TRIBUTARIE</b>					
			<b>Categoria 1</b>					
			<b>IMPOSTE</b>					
1010010	10	0/0	IMPOSTA COMUNALE SULLA PUBBLICITA'					
1010010	10	200/0	IMPOSTA COMUNALE SULLA PUBBLICITA'	900.000,00			900.000,00	SETTORE TRIBUTI E PROVVEDITORATO - SERVIZIO TRIBUTI
			<b>Totale Risorsa 10</b>	<b>900.000,00</b>			<b>900.000,00</b>	
1010025	25	0/0	ADDIZIONALE COMUNALE IRPEF					
1010025	25	350/0	ADDIZIONALE COMUNALE IRPEF	8.700.000,00			8.700.000,00	SETTORE TRIBUTI E PROVVEDITORATO - SERVIZIO TRIBUTI
			<b>Totale Risorsa 25</b>	<b>8.700.000,00</b>			<b>8.700.000,00</b>	
1010052	52	0/0	IMPOSTA MUNICIPALE PROPRIA					
1010052	52	631/0	IMPOSTA MUNICIPALE PROPRIA	14.632.750,00	3.567.250,00		18.200.000,00	SETTORE TRIBUTI E PROVVEDITORATO - SERVIZIO TRIBUTI
			<b>Totale Risorsa 52</b>	<b>14.632.750,00</b>	<b>3.567.250,00</b>		<b>18.200.000,00</b>	
1010053	53	0/0	IMPOSTA DI SOGGIORNO					
1010053	53	632/0	IMPOSTA DI SOGGIORNO	465.000,00	25.000,00		490.000,00	SETTORE TRIBUTI E PROVVEDITORATO - SERVIZIO TRIBUTI
			<b>Totale Risorsa 53</b>	<b>465.000,00</b>	<b>25.000,00</b>		<b>490.000,00</b>	
1010054	54	0/0	TRIBUTO SERVIZI INDIVISIBILI - TASI					
1010054	54	633/0	TRIBUTO SERVIZI INDIVISIBILI - TASI	9.253.843,00		2.447.843,00	6.806.000,00	SETTORE TRIBUTI E PROVVEDITORATO - SERVIZIO TRIBUTI
			<b>Totale Risorsa 54</b>	<b>9.253.843,00</b>		<b>2.447.843,00</b>	<b>6.806.000,00</b>	
			<b>Totale categoria 01</b>	<b>33.951.593,00</b>	<b>3.592.250,00</b>	<b>2.447.843,00</b>	<b>35.096.000,00</b>	
			<b>Categoria 2</b>					
			<b>TASSE</b>					
1020100	100	0/0	T.O.S.A.P. PERMANENTE					

## PARTE I - ENTRATA

Risorsa			Previsioni definitive esercizio in corso	PREVISIONE DI COMPETENZA		Servizio Operativo (Annotazioni)		
Codice	Risorsa	Cap/Art		Denominazione	VARIAZIONI		SOMME RISULTANTI	
					in aumento			in diminuzione
1			2	3	4	5	6	7
1020100	100	640/0	TASSA OCCUPAZIONE SPAZI ED AREE PUBBLICHE PERMANENTE	1.015.000,00			1.015.000,00	SETTORE TRIBUTI E PROVVEDITORATO - SERVIZIO TRIBUTI
			<b>Totale Risorsa 100</b>	<b>1.015.000,00</b>			<b>1.015.000,00</b>	
1020110	110	0/0	T.O.S.A.P. TEMPORANEA E MERCATI					
1020110	110	650/0	TASSA OCCUPAZIONE SPAZI ED AREE PUBBLICHE TEMPORANEA E MERCATI	300.000,00			300.000,00	SETTORE TRIBUTI E PROVVEDITORATO - SERVIZIO TRIBUTI
			<b>Totale Risorsa 110</b>	<b>300.000,00</b>			<b>300.000,00</b>	
1020130	130	0/0	TASSA SUI RIFIUTI - TARI					
1020130	130	820/0	TASSA SUI RIFIUTI - TARI	20.181.978,00			20.181.978,00	SETTORE TRIBUTI E PROVVEDITORATO - SERVIZIO TRIBUTI
			<b>Totale Risorsa 130</b>	<b>20.181.978,00</b>			<b>20.181.978,00</b>	
			<b>Totale categoria 02</b>	<b>21.496.978,00</b>			<b>21.496.978,00</b>	
			<b>Categoria 3</b>					
			<b>TRIBUTI SPECIALI ED ALTRE ENTRATE TRIBUTARIE PROPRIE</b>					
1030205	205	0/0	FONDO DI SOLIDARIETA' COMUNALE					
1030205	205	1010/0	FONDO DI SOLIDARIETA' COMUNALE	6.281.178,00		2.225.115,00	4.056.063,00	SETTORE RISORSE FINANZIARIE, PATRIMONIALI E SISTEMI INFORMATIVI - SERVIZIO FINANZIARIO
			<b>Totale Risorsa 205</b>	<b>6.281.178,00</b>		<b>2.225.115,00</b>	<b>4.056.063,00</b>	
1030210	210	0/0	DIRITTI SULLE PUBBLICHE AFFISSIONI					
1030210	210	1200/0	DIRITTI SULLE PUBBLICHE AFFISSIONI	50.000,00			50.000,00	SETTORE TRIBUTI E PROVVEDITORATO - SERVIZIO TRIBUTI
			<b>Totale Risorsa 210</b>	<b>50.000,00</b>			<b>50.000,00</b>	
1030215	215	0/0	DIRITTO TRASPORTO FUNEBRE					
1030215	215	1210/0	DIRITTO DI TRASPORTO FUNEBRE	155.000,00	5.000,00		160.000,00	SETTORE RISORSE FINANZIARIE, PATRIMONIALI E SISTEMI INFORMATIVI - SERVIZIO FINANZIARIO
			<b>Totale Risorsa 215</b>	<b>155.000,00</b>	<b>5.000,00</b>		<b>160.000,00</b>	
1030250	250	0/0	RECUPERO IMPOSTE E TASSE					
1030250	250	1270/0	RECUPERO IMPOSTE E TASSE	2.000.000,00			2.000.000,00	SETTORE TRIBUTI E PROVVEDITORATO - SERVIZIO TRIBUTI

## PARTE I - ENTRATA

Risorsa			Previsioni definitive esercizio in corso	PREVISIONE DI COMPETENZA		Servizio Operativo (Annotazioni)		
Codice	Risorsa	Cap/Art		Denominazione	VARIAZIONI		SOMME RISULTANTI	
					in aumento			in diminuzione
1			2	3	4	5	6	7
			<b>Totale Risorsa 250</b>	<b>2.000.000,00</b>			<b>2.000.000,00</b>	
			<b>Totale categoria 03</b>	<b>8.486.178,00</b>	<b>5.000,00</b>	<b>2.225.115,00</b>	<b>6.266.063,00</b>	
			<b>Riassunto titolo I</b>					
			01 IMPOSTE	33.951.593,00	3.592.250,00	2.447.843,00	35.096.000,00	
			02 TASSE	21.496.978,00			21.496.978,00	
			03 TRIBUTI SPECIALI ED ALTRE ENTRATE TRIBUTARIE PROPRIE	8.486.178,00	5.000,00	2.225.115,00	6.266.063,00	
			<b>Totale titolo I</b>	<b>63.934.749,00</b>	<b>3.597.250,00</b>	<b>4.672.958,00</b>	<b>62.859.041,00</b>	

Risorsa			Previsioni definitive esercizio in corso	PREVISIONE DI COMPETENZA		Servizio Operativo (Annotazioni)		
Codice	Risorsa	Cap/Art		Denominazione	VARIAZIONI		SOMME RISULTANTI	
					in aumento			in diminuzione
1			2	3	4	5	6	7
			<b>2 TITOLO II ENTRATE DERIVANTI DA CONTRIB. E TRASFER. CORRENTI DELLO STATO, DELLA REGIONE E DI ALTRI ENTI PUBBL. ANCHE IN RAPPORTO ALL'ESERC. DI FUNZ. DEL.</b>					
			<b>Categoria 1 CONTRIBUTI E TRASFERIMENTI CORRENTI DALLO STATO</b>					
2010316	316	0/0	CONTRIBUTI STATALI NON FISCALIZZATI					
2010316	316	1361/0	CONTRIBUTI STATALI NON FISCALIZZATI	250.000,00		50.000,00	200.000,00	SETTORE RISORSE FINANZIARIE, PATRIMONIALI E SISTEMI INFORMATIVI - SERVIZIO FINANZIARIO
			<b>Totale Risorsa 316</b>	<b>250.000,00</b>		<b>50.000,00</b>	<b>200.000,00</b>	
2010320	320	0/0	CONTRIBUTO STATALE PER FONDO SVILUPPO INVESTIMENTI					
2010320	320	1380/0	CONTRIBUTO INTERVENTI DEI COMUNI (EX FONDO SVILUPPO INVESTIMENTI)	965.840,00		119.812,00	846.028,00	SETTORE RISORSE FINANZIARIE, PATRIMONIALI E SISTEMI INFORMATIVI - SERVIZIO FINANZIARIO
			<b>Totale Risorsa 320</b>	<b>965.840,00</b>		<b>119.812,00</b>	<b>846.028,00</b>	
2010322	322	0/0	RIMBORSO TARSU EDIFICI SCOLASTICI					
2010322	322	1383/0	RIMBORSO STATALE TARSU EDIFICI SCOLASTICI LEGGE 31/2008 ART 33BIS	63.000,00			63.000,00	SETTORE TRIBUTI E PROVVEDITORATO - SERVIZIO TRIBUTI
			<b>Totale Risorsa 322</b>	<b>63.000,00</b>			<b>63.000,00</b>	
2010330	330	0/0	CONTRIBUTO STATALE FUNZIONAMENTO SCUOLE MATERNE (L.1073 DEL 24/7/1962 ART.310)					
2010330	330	1390/0	CONTRIBUTO STATALE SCUOLE MATERNE COMUNALI (FC 36702)	150.000,00			150.000,00	SETTORE SVILUPPO ECONOMICO, CULTURALE E SOCIO-EDUCATIVO - SERVIZI SOCIO-EDUCATIVI
			<b>Totale Risorsa 330</b>	<b>150.000,00</b>			<b>150.000,00</b>	
2010331	331	0/0	CONTRIBUTO STATO LIBRI SCOLASTICI					
2010331	331	1395/0	CONTRIBUTO STATO LIBRI SCOLASTICI-F.C.38870	0,00	110.000,00		110.000,00	SETTORE SVILUPPO ECONOMICO, CULTURALE E SOCIO-EDUCATIVO - SERVIZI SOCIO-EDUCATIVI
			<b>Totale Risorsa 331</b>	<b>0,00</b>	<b>110.000,00</b>		<b>110.000,00</b>	
2010340	340	0/0	CONTRIBUTO STATO SERVIZIO MENSA PERSONALE INSEGNANTE DELLO STATO E DI ALTRI ENTI LEGGE 720/84 E DPCM 2.7.90					

## PARTE I - ENTRATA

Risorsa			Previsioni definitive esercizio in corso	PREVISIONE DI COMPETENZA		Servizio Operativo (Annotazioni)		
Codice	Risorsa	Cap/Art		Denominazione	VARIAZIONI		SOMME RISULTANTI	
					in aumento			in diminuzione
1			2	3	4	5	6	7
2010340	340	1400/0	CONTRIBUTO STATALE SERVIZIO MENSA PERSONALE INSEGNANTE DELLO STATO E DI ALTRI ENTI (L.720/84 E DPCM 2/7/90)	85.000,00		3.305,00	81.695,00	SETTORE SVILUPPO ECONOMICO, CULTURALE E SOCIO-EDUCATIVO - SERVIZI SOCIO-EDUCATIVI
			<b>Totale Risorsa 340</b>	<b>85.000,00</b>		<b>3.305,00</b>	<b>81.695,00</b>	
2010341	341	0/0	MINOR GETTITO IMU ABIT. PRINCIPALE					SETTORE RISORSE FINANZIARIE, PATRIMONIALI E SISTEMI INFORMATIVI - SERVIZIO FINANZIARIO
2010341	341	1401/0	MINOR GETTITO IMU ABIT. PRINCIPALE	28.741,00		28.741,00	0,00	
			<b>Totale Risorsa 341</b>	<b>28.741,00</b>		<b>28.741,00</b>	<b>0,00</b>	
2010343	343	0/0	RIMBORSO TAGLI IMU 2012					SETTORE RISORSE FINANZIARIE, PATRIMONIALI E SISTEMI INFORMATIVI - SERVIZIO FINANZIARIO
2010343	343	1403/0	RIMBORSO TAGLI IMU 2012	1.054.753,00		574.753,00	480.000,00	
			<b>Totale Risorsa 343</b>	<b>1.054.753,00</b>		<b>574.753,00</b>	<b>480.000,00</b>	
2010344	344	0/0	RIMBORSO INTERESSI MAGGIORE ANTICIPAZIONE TESORERIA					SETTORE RISORSE FINANZIARIE, PATRIMONIALI E SISTEMI INFORMATIVI - SERVIZIO FINANZIARIO
2010344	344	1404/0	RIMBORSO INTERESSI MAGGIORE ANTICIPAZIONE TESORERIA	15.000,00			15.000,00	
			<b>Totale Risorsa 344</b>	<b>15.000,00</b>			<b>15.000,00</b>	
2010354	354	0/0	AMMORTAMENTO MUTUI					SETTORE RISORSE FINANZIARIE, PATRIMONIALI E SISTEMI INFORMATIVI - SERVIZIO FINANZIARIO
2010354	354	1778/0	CONTRIBUTO STATO AMMORTAM MUTUO CAMPO ZAULI (FINO 2015)	35.300,00			35.300,00	
			<b>Totale Risorsa 354</b>	<b>35.300,00</b>			<b>35.300,00</b>	
2010360	360	0/0	CONTRIBUTI STATALI FINALITA' VARIE (F.C.50800 U.)					SETTORE RISORSE FINANZIARIE, PATRIMONIALI E SISTEMI INFORMATIVI - SERVIZIO FINANZIARIO
2010360	360	2850/0	CONTRIBUTI STATALI FINALITA'VARIE (F. CAP.50800 U.)	70.000,00			70.000,00	
			<b>Totale Risorsa 360</b>	<b>70.000,00</b>			<b>70.000,00</b>	
			<b>Totale categoria 01</b>	<b>2.717.634,00</b>	<b>110.000,00</b>	<b>776.611,00</b>	<b>2.051.023,00</b>	
			<b>Categoria 2</b>					
			<b>CONTRIBUTI E TRASFERIMENTI CORRENTI DALLA REGIONE</b>					
2020402	402	0/0	FONDI GESTIONE DEMANIO MARITTIMO					SETTORE GESTIONE DEL TERRITORIO - SERVIZIO DEMANIO MAR. E PIAN. AMB.LE
2020402	402	3353/0	FONDI REGIONALI GESTIONE DEMANIO MARITTIMO LR 88/98	45.357,00		357,00	45.000,00	



## PARTE I - ENTRATA

Risorsa			Previsioni definitive esercizio in corso	PREVISIONE DI COMPETENZA		Servizio Operativo (Annotazioni)		
Codice	Risorsa	Cap/Art		Denominazione	VARIAZIONI		SOMME RISULTANTI	
					in aumento			in diminuzione
1			2	3	4	5	6	7
			<b>Totale Risorsa 402</b>	<b>45.357,00</b>		<b>357,00</b>	<b>45.000,00</b>	
2020405	405	0/0	SVILUPPO SISTEMA INFORMATIVO:FONDI REGIONALI					
2020405	405	3360/0	SVILUPPO SISTEMA INFORMATIVO-VEDI C.32815 U	5.000,00			5.000,00	SETTORE RISORSE FINANZIARIE, PATRIMONIALI E SISTEMI INFORMATIVI - SERVIZI INFORMATICI
			<b>Totale Risorsa 405</b>	<b>5.000,00</b>			<b>5.000,00</b>	
2020407	407	0/0	FONDI REGIONALI SOCIALI PER AFFITTI					
2020407	407	3362/0	FONDO SOCIALE INTEGRAZIONE FITTI FC 48233	500.000,00	250.000,00		750.000,00	SETTORE SVILUPPO ECONOMICO, CULTURALE E SOCIO-EDUCATIVO - SERVIZI SOCIO-EDUCATIVI
			<b>Totale Risorsa 407</b>	<b>500.000,00</b>	<b>250.000,00</b>		<b>750.000,00</b>	
2020411	411	0/0	FONDI REGIONALI PER LA SICUREZZA					
2020411	411	3410/0	FONDI REGIONALI PER SICUREZZA (FC 35410)	47.750,00	68.000,00		115.750,00	SETTORE POLIZIA MUNICIPALE - SERVIZIO POLIZIA AMMINISTRATIVA
			<b>Totale Risorsa 411</b>	<b>47.750,00</b>	<b>68.000,00</b>		<b>115.750,00</b>	
2020412	412	0/0	FONDI REGIONALI PER LA CACCIA					
2020412	412	3415/0	FONDI REGIONALI PER LA CACCIA	5.865,00		865,00	5.000,00	SETTORE SVILUPPO ECONOMICO, CULTURALE E SOCIO-EDUCATIVO - TURISMO ED AGRICOLTURA
			<b>Totale Risorsa 412</b>	<b>5.865,00</b>		<b>865,00</b>	<b>5.000,00</b>	
2020414	414	0/0	FONDI REGIONALI PER MEZZI NON INQUINANTI					
2020414	414	3421/0	FONDI REGIONALI PER MEZZI NON INQUINANTI (FC 41806)	193.600,00			193.600,00	SETTORE LAVORI PUBBLICI - SERVIZIO AMBIENTE
			<b>Totale Risorsa 414</b>	<b>193.600,00</b>			<b>193.600,00</b>	
2020416	416	0/0	FONDI REGIONALI PER LA PARTECIPAZIONE					
2020416	416	3423/0	CONTRIBUTI REGIONALI PER PROMOZIONE DELLA PARTECIPAZIONE (FC 31233)	27.000,00		27.000,00	0,00	SETTORE STAFF SINDACO, AFFARI GENERALI, IST.LI E CONTR. INTERNI - SERVIZIO AFFARI ISTITUZIONALI ED ELETTORALI
			<b>Totale Risorsa 416</b>	<b>27.000,00</b>		<b>27.000,00</b>	<b>0,00</b>	
2020417	417	0/0	FONDI REGIONALI PER IL TURISMO					
2020417	417	3424/0	FONDI REGIONALI PER IL TURISMO (FC 49547)	40.000,00			40.000,00	SETTORE SVILUPPO ECONOMICO, CULTURALE E SOCIO-EDUCATIVO - TURISMO ED AGRICOLTURA
			<b>Totale Risorsa 417</b>	<b>40.000,00</b>			<b>40.000,00</b>	

## PARTE I - ENTRATA

Risorsa			Previsioni definitive esercizio in corso	PREVISIONE DI COMPETENZA		Servizio Operativo (Annotazioni)			
Codice	Risorsa	Cap/Art		Denominazione	VARIAZIONI		SOMME RISULTANTI		
					in aumento			in diminuzione	
1			2	3	4	5	6	7	
2020420	420	0/0	FONDI REGIONALI PRIMA INFANZIA						
2020420	420	3450/0	FONDI REGIONALI PRIMA INFANZIA- FC 46202)	304.000,00	46.000,00		350.000,00	SETTORE SVILUPPO ECONOMICO, CULTURALE E SOCIO-EDUCATIVO - SERVIZI SOCIO-EDUCATIVI	
			<b>Totale Risorsa 420</b>	<b>304.000,00</b>	<b>46.000,00</b>		<b>350.000,00</b>		
2020421	421	0/0	CONTRIBUTI REGIONALI PER FINALITA' VARIE						
2020421	421	3451/0	CONTRIBUTI REGIONALI PER FINALITA' VARIE (FC 32821)	301.200,00			301.200,00	SETTORE RISORSE FINANZIARIE, PATRIMONIALI E SISTEMI INFORMATIVI - SERVIZIO FINANZIARIO	
			<b>Totale Risorsa 421</b>	<b>301.200,00</b>			<b>301.200,00</b>		
2020431	431	0/0	CONTRIBUTO REGIONE SC.MATERNE PRIVATE						
2020431	431	3751/0	CONTRIBUTO REGIONE SC.MATERNE PRIVATE-FC-39046	349.553,00	10.447,00		360.000,00	SETTORE SVILUPPO ECONOMICO, CULTURALE E SOCIO-EDUCATIVO - SERVIZI SOCIO-EDUCATIVI	
			<b>Totale Risorsa 431</b>	<b>349.553,00</b>	<b>10.447,00</b>		<b>360.000,00</b>		
2020440	440	0/0	CONTRIBUTI REGIONE DIRITTO ALLO STUDIO						
2020440	440	3790/0	CONTRIBUTI REGIONALI PER DIRITTO ALLO STUDIO-F.C.38920- L.R. 53/81	323.054,00		93.054,00	230.000,00	SETTORE SVILUPPO ECONOMICO, CULTURALE E SOCIO-EDUCATIVO - SERVIZI SOCIO-EDUCATIVI	
			<b>Totale Risorsa 440</b>	<b>323.054,00</b>		<b>93.054,00</b>	<b>230.000,00</b>		
2020441	441	0/0	FONDI REGIONALI MATERNE COMUNALI						
2020441	441	3791/0	FONDI REGIONALI MATERNE COMUNALI (FC 36701)	67.500,00	500,00		68.000,00	SETTORE SVILUPPO ECONOMICO, CULTURALE E SOCIO-EDUCATIVO - SERVIZI SOCIO-EDUCATIVI	
			<b>Totale Risorsa 441</b>	<b>67.500,00</b>	<b>500,00</b>		<b>68.000,00</b>		
2020460	460	0/0	CONTRIBUTI REGIONALI ATTIVITA' CULTURALI VARIE						
2020460	460	3820/0	CONTRIBUTI REGIONALI ATTIVITA' CULTURALI (F.C.40520 U.)	80.000,00			80.000,00	SETTORE SVILUPPO ECONOMICO, CULTURALE E SOCIO-EDUCATIVO - SERVIZIO CULTURA	
			<b>Totale Risorsa 460</b>	<b>80.000,00</b>			<b>80.000,00</b>		
			<b>Totale categoria 02</b>	<b>2.289.879,00</b>	<b>374.947,00</b>	<b>121.276,00</b>	<b>2.543.550,00</b>		

Risorsa			Previsioni definitive esercizio in corso	PREVISIONE DI COMPETENZA		Servizio Operativo (Annotazioni)		
Codice	Risorsa	Cap/Art		Denominazione	VARIAZIONI		SOMME RISULTANTI	
					in aumento			in diminuzione
1			2	3	4	5	6	7
			<b>Categoria 5 CONTRIBUTI E TRASFERIMENTI CORRENTI DA ALTRI ENTI DEL SETTORE PUBBLICO</b>					
2050800	800	0/0	CONTRIBUTI DA ENTI DEL SETTORE PUBBLICO					
2050800	800	4970/0	CONTRIBUTI DA ENTI SETTORE PUBBLICO(F. CAP.50810 U)	50.000,00			50.000,00	SETTORE RISORSE FINANZIARIE, PATRIMONIALI E SISTEMI INFORMATIVI - SERVIZIO FINANZIARIO
			<b>Totale Risorsa 800</b>	<b>50.000,00</b>			<b>50.000,00</b>	
2050805	805	0/0	FINANZIAMENTI CULTURALI					
2050805	805	4984/0	FONDI ENTI PROGETTI CULTURALI FC 40527	50.000,00			50.000,00	SETTORE SVILUPPO ECONOMICO, CULTURALE E SOCIO-EDUCATIVO - SERVIZIO CULTURA
			<b>Totale Risorsa 805</b>	<b>50.000,00</b>			<b>50.000,00</b>	
2050807	807	0/0	FONDO ENTI PROGETTI NEL SOCIALE					
2050807	807	4988/0	FONDO ENTI PROGETTI NEL SOCIALE (FC 48134)	25.000,00			25.000,00	SETTORE SVILUPPO ECONOMICO, CULTURALE E SOCIO-EDUCATIVO - SERVIZI SOCIO-EDUCATIVI
			<b>Totale Risorsa 807</b>	<b>25.000,00</b>			<b>25.000,00</b>	
2050810	810	0/0	INDAGINI E RILEVAZIONI STATI STICHE					
2050810	810	4975/0	CONTRIBUTI PER INDAGINI STATISTICHE (FINANZIA CAP.33920 U)	20.000,00			20.000,00	SETTORE RISORSE FINANZIARIE, PATRIMONIALI E SISTEMI INFORMATIVI - SERVIZI INFORMATICI
			<b>Totale Risorsa 810</b>	<b>20.000,00</b>			<b>20.000,00</b>	
2050821	821	0/0	RIMBORSO PERSONALE COMANDATO					
2050821	821	5003/0	RIMBORSO SPESE PERSONALE COMANDATO A TERZI (FC 32730-35905-45855)	3.575.480,00		534.480,00	3.041.000,00	SETTORE RISORSE UMANE - SERVIZIO PROGRAMMAZ/CONTROLLO SPESA

## PARTE I - ENTRATA

Risorsa			Previsioni definitive esercizio in corso	PREVISIONE DI COMPETENZA		Servizio Operativo (Annotazioni)		
Codice	Risorsa	Cap/Art		Denominazione	VARIAZIONI		SOMME RISULTANTI	
					in aumento			in diminuzione
1			2	3	4	5	6	7
			<b>Totale Risorsa 821</b>	<b>3.575.480,00</b>		<b>534.480,00</b>	<b>3.041.000,00</b>	
			<b>Totale categoria 05</b>	<b>3.720.480,00</b>		<b>534.480,00</b>	<b>3.186.000,00</b>	
			<b>Riassunto titolo II</b>					
			01 CONTRIBUTI E TRASFERIMENTI CORRENTI DALLO STATO	2.717.634,00	110.000,00	776.611,00	2.051.023,00	
			02 CONTRIBUTI E TRASFERIMENTI CORRENTI DALLA REGIONE	2.289.879,00	374.947,00	121.276,00	2.543.550,00	
			04 CONTRIBUTI E TRASFERIMENTI DA PARTE DI ORGANISMI COMUNITARI ED INTERNAZIONALI	0,00			0,00	
			05 CONTRIBUTI E TRASFERIMENTI CORRENTI DA ALTRI ENTI DEL SETTORE PUBBLICO	3.720.480,00		534.480,00	3.186.000,00	
			<b>Totale titolo II</b>	<b>8.727.993,00</b>	<b>484.947,00</b>	<b>1.432.367,00</b>	<b>7.780.573,00</b>	

Risorsa			Previsioni definitive esercizio in corso	PREVISIONE DI COMPETENZA		Servizio Operativo (Annotazioni)		
Codice	Risorsa	Cap/Art		Denominazione	VARIAZIONI		SOMME RISULTANTI	
					in aumento			in diminuzione
1			2	3	4	5	6	7
			<b>3 TITOLO III ENTRATE EXTRATRIBUTARIE</b>					
			<b>Categoria 1 PROVENTI DEI SERVIZI PUBBLICI</b>					
3010910	910	0/0	DIRITTI DI SEGRETERIA SERVIZI DEMOGRAFICI					
3010910	910	5100/0	DIRITTI DI SEGRETERIA SERVIZI DEMOGRAFICI	13.000,00		3.000,00	10.000,00	SETTORE STAFF SINDACO, AFFARI GENERALI, IST.LI E CONTR. INTERNI - SERVIZI DEMOGRAFICI
			<b>Totale Risorsa 910</b>	<b>13.000,00</b>		<b>3.000,00</b>	<b>10.000,00</b>	
3010920	920	0/0	DIRITTI CERTIFICAZIONI URBANISTICHE					
3010920	920	5120/0	DIRITTI CERTIFICAZIONI URBANISTICHE	20.000,00		8.000,00	12.000,00	SETTORE GESTIONE DEL TERRITORIO - SERVIZIO PIANIFICAZIONE URBANISTICA
			<b>Totale Risorsa 920</b>	<b>20.000,00</b>		<b>8.000,00</b>	<b>12.000,00</b>	
3010930	930	0/0	DIRITTI PER CONCESSIONI EDILIZIE					
3010930	930	5150/0	DIRITTI PER CONCESSIONI EDILIZIE	180.000,00			180.000,00	SETTORE GESTIONE DEL TERRITORIO - SERVIZIO EDILIZIA PRIVATA
			<b>Totale Risorsa 930</b>	<b>180.000,00</b>			<b>180.000,00</b>	
3010940	940	0/0	OBLAZIONI PER DANNI AMBIENTALI (L.R. 1497/39)					
3010940	940	5170/0	OBLAZIONI PER DANNI AMBIENTALI (L.R.1497/93)	0,00	5.000,00		5.000,00	SETTORE GESTIONE DEL TERRITORIO - SERVIZIO EDILIZIA PRIVATA
			<b>Totale Risorsa 940</b>	<b>0,00</b>	<b>5.000,00</b>		<b>5.000,00</b>	
3010950	950	0/0	DIRITTI RILASCIO CARTE D'IDENTITA'					
3010950	950	5200/0	DIRITTI SU RILASCIO CARTE D'IDENTITA'	75.000,00		25.000,00	50.000,00	SETTORE STAFF SINDACO, AFFARI GENERALI, IST.LI E CONTR. INTERNI - SERVIZI DEMOGRAFICI
			<b>Totale Risorsa 950</b>	<b>75.000,00</b>		<b>25.000,00</b>	<b>50.000,00</b>	
3010951	951	0/0	CARTA DI IDENTITA' ELETTRONICA					
3010951	951	5210/0	CARTA DI IDENTITA' ELETTRONICA (FC 33980)	100.000,00			100.000,00	SETTORE STAFF SINDACO, AFFARI GENERALI, IST.LI E CONTR. INTERNI - SERVIZI DEMOGRAFICI
			<b>Totale Risorsa 951</b>	<b>100.000,00</b>			<b>100.000,00</b>	
3010960	960	0/0	DIRITTI DI ROGITO					
3010960	960	5400/0	DIRITTI DI ROGITO E SEGRETERIA APPALTI E CONTRATTI	75.000,00			75.000,00	SETTORE TRIBUTI E PROVVEDITORATO - SERVIZIO CONTRATTI
			<b>Totale Risorsa 960</b>	<b>75.000,00</b>			<b>75.000,00</b>	

PARTE I - ENTRATA

Risorsa			Previsioni definitive esercizio in corso	PREVISIONE DI COMPETENZA		Servizio Operativo (Annotazioni)		
Codice	Risorsa	Cap/Art		Denominazione	VARIAZIONI		SOMME RISULTANTI	
					in aumento			in diminuzione
1			2	3	4	5	6	7
3011000	1000	0/0	GESTIONE TEATRO DEGLI INDUSTRI					
3011000	1000	6150/0	PROVENTI GESTIONE TEATRO DEGLI INDUSTRI					EX SETTORE CULTURA - EX SERVIZIO CULTURA
3011000	1000	6150/1	PARTECIPAZIONE UTENTI GESTIONE TEATRO	7.500,00			7.500,00	SETTORE SVILUPPO ECONOMICO, CULTURALE E SOCIO-EDUCATIVO - SERVIZIO CULTURA
			<b>Totale Capitolo 6150</b>	<b>7.500,00</b>			<b>7.500,00</b>	
			<b>Totale Risorsa 1000</b>	<b>7.500,00</b>			<b>7.500,00</b>	
3011020	1020	0/0	RUOLI VIOLAZIONI CODICE DELLA STRADA					
3011020	1020	7100/0	RUOLI VIOLAZ CODICE STRADA (FC 35500 35351 35352 52812 U.)	500.000,00	2.700.550,00		3.200.550,00	SETTORE POLIZIA MUNICIPALE - SERVIZIO POLIZIA AMMINISTRATIVA
			<b>Totale Risorsa 1020</b>	<b>500.000,00</b>	<b>2.700.550,00</b>		<b>3.200.550,00</b>	
3011030	1030	0/0	CONTRAVVENZIONI AL CODICE DELLA STRADA					
3011030	1030	7200/0	VIOLAZIONI CODICE STRADA (FIN.CAP.35500 35351 35352 52812 U.)	1.200.000,00	174.000,00		1.374.000,00	SETTORE POLIZIA MUNICIPALE - SERVIZIO VIGILANZA TERRITORIALE
			<b>Totale Risorsa 1030</b>	<b>1.200.000,00</b>	<b>174.000,00</b>		<b>1.374.000,00</b>	
3011040	1040	0/0	PROVENTI DA SANZIONI AMM.VE AFFISSIONI E PUBBLICITA' ART. 24 DLGS 507/93					
3011040	1040	7300/0	PROVENTI DA SANZIONI AMM.VE AFFISSIONI E PUBBLICITA' ART.24 DLGS 507/93 (FINANZIA CAP.49460 U.)	2.500,00		2.500,00	0,00	SETTORE TRIBUTI E PROVVEDITORATO - SERVIZIO TRIBUTI
			<b>Totale Risorsa 1040</b>	<b>2.500,00</b>		<b>2.500,00</b>	<b>0,00</b>	
3011060	1060	0/0	INTROITI DIVERSI DA SANZIONI AMMINISTRATIVE					
3011060	1060	7320/0	INTROITI DIVERSI DA SANZIONI AMMINISTRATIVE	110.000,00		40.000,00	70.000,00	SETTORE POLIZIA MUNICIPALE - SERVIZIO VIGILANZA TERRITORIALE
			<b>Totale Risorsa 1060</b>	<b>110.000,00</b>		<b>40.000,00</b>	<b>70.000,00</b>	
3011140	1140	0/0	PROVENTI TRASPORTO SCOLASTICO					
3011140	1140	7525/0	PROVENTI TRASPORTO SCOLASTICO (SERV.RILEVANTE AI FINI IVA)	75.000,00			75.000,00	SETTORE SVILUPPO ECONOMICO, CULTURALE E SOCIO-EDUCATIVO - SERVIZI SOCIO-EDUCATIVI
			<b>Totale Risorsa 1140</b>	<b>75.000,00</b>			<b>75.000,00</b>	
3011160	1160	0/0	ENTRATE USO PISCINE COMUNALI					
3011160	1160	7532/0	ENTRATE 'USO PISCINE ( SERVIZIO RILEVANTE IVA)	35.000,00	26.000,00		61.000,00	SETTORE TRIBUTI E PROVVEDITORATO - SERVIZIO CONTRATTI
			<b>Totale Risorsa 1160</b>	<b>35.000,00</b>	<b>26.000,00</b>		<b>61.000,00</b>	

## PARTE I - ENTRATA

Risorsa			Previsioni definitive esercizio in corso	PREVISIONE DI COMPETENZA		Servizio Operativo (Annotazioni)			
Codice	Risorsa	Cap/Art		Denominazione	VARIAZIONI		SOMME RISULTANTI		
					in aumento			in diminuzione	
1			2	3	4	5	6	7	
3011170	1170	0/0	ENTRATE USO IMPIANTI SPORTIVI (SERV.RILEV. IVA)						SETTORE TRIBUTI E PROVVEDITORATO - SERVIZIO CONTRATTI
3011170	1170	7535/0	ENTRATE USO IMPIANTI SPORTIVI (RILEVANTE IVA)	70.400,00		10.275,00	60.125,00		
<b>Totale Risorsa 1170</b>				<b>70.400,00</b>		<b>10.275,00</b>	<b>60.125,00</b>		
3011180	1180	0/0	PROVENTO MENSE SCOLASTICHE						SETTORE SVILUPPO ECONOMICO, CULTURALE E SOCIO-EDUCATIVO - SERVIZI SOCIO-EDUCATIVI
3011180	1180	7540/0	PROVENTO UTENTI MENSE SCOLASTICHE (RILEVANTE AI FINI I.V.A.)	1.700.000,00			1.700.000,00		
<b>Totale Risorsa 1180</b>				<b>1.700.000,00</b>			<b>1.700.000,00</b>		
3011190	1190	0/0	PROVENTO MERCATO COPERTO						SETTORE SVILUPPO ECONOMICO, CULTURALE E SOCIO-EDUCATIVO - SERVIZIO ATTIVITA' ECONOMICHE
3011190	1190	7542/0	PROVENTI MERCATO COPERTO ( I.V.A.)	40.230,00	405,00		40.635,00		
<b>Totale Risorsa 1190</b>				<b>40.230,00</b>	<b>405,00</b>		<b>40.635,00</b>		
3011280	1280	0/0	PROVENTI PER VISITE MUSEI						SETTORE SVILUPPO ECONOMICO, CULTURALE E SOCIO-EDUCATIVO - SERVIZI MUSEALI
3011280	1280	8330/0	PROVENTI PER VISITE NEI MUSEI	21.500,00			21.500,00		
<b>Totale Risorsa 1280</b>				<b>21.500,00</b>			<b>21.500,00</b>		
<b>Totale categoria 01</b>				<b>4.225.130,00</b>	<b>2.905.955,00</b>	<b>88.775,00</b>	<b>7.042.310,00</b>		
<b>Categoria 2</b>									
<b>PROVENTI DEI BENI DELL'ENTE</b>									
3021410	1410	0/0	FITTO BENI IMMOBILI DELL'ENTE						SETTORE RISORSE FINANZIARIE, PATRIMONIALI E SISTEMI INFORMATIVI - SERVIZIO PATRIMONIO
3021410	1410	9100/0	FITTO BENI IMMOBILI DELL'ENTE	427.000,00		2.302,00	424.698,00		
<b>Totale Risorsa 1410</b>				<b>427.000,00</b>		<b>2.302,00</b>	<b>424.698,00</b>		
3021411	1411	0/0	FITTI ATTIVI NIDI E MATERNE						SETTORE RISORSE FINANZIARIE, PATRIMONIALI E SISTEMI INFORMATIVI - SERVIZIO PATRIMONIO
3021411	1411	9110/0	FITTI ATTIVI NIDI E MATERNE (RIL IVA)	120.000,00	13.000,00		133.000,00		
<b>Totale Risorsa 1411</b>				<b>120.000,00</b>	<b>13.000,00</b>		<b>133.000,00</b>		
3021412	1412	0/0	CANONI PER USO BENI COMUNALI						SETTORE RISORSE FINANZIARIE, PATRIMONIALI E SISTEMI INFORMATIVI - SERVIZIO PATRIMONIO
3021412	1412	9120/0	CANONE CONCESSIONE AREE PER ANTENNE TELEFONICHE	216.500,00		6.500,00	210.000,00		
<b>Totale Risorsa 1412</b>				<b>216.500,00</b>		<b>6.500,00</b>	<b>210.000,00</b>		

Risorsa			Previsioni definitive esercizio in corso	PREVISIONE DI COMPETENZA		Servizio Operativo (Annotazioni)		
Codice	Risorsa	Cap/Art		Denominazione	VARIAZIONI		SOMME RISULTANTI	
					in aumento			in diminuzione
1			2	3	4	5	6	7
3021413	1413	0/0	CANONE CONCESSIONE AREE DI SOSTA					
3021413	1413	9130/0	CANONE CONCESSIONE AREE DI SOSTA	35.000,00			35.000,00	SETTORE POLIZIA MUNICIPALE - SERVIZIO VIGILANZA TERRITORIALE
<b>Totale Risorsa 1413</b>				<b>35.000,00</b>			<b>35.000,00</b>	
3021414	1414	0/0	PROVENTI CONCESSIONE SPAZI CIMITERIALI					
3021414	1414	9140/0	PROVENTI CONCESSIONE SPAZI CIMITERIALI	35.000,00			35.000,00	SETTORE RISORSE FINANZIARIE, PATRIMONIALI E SISTEMI INFORMATIVI - SERVIZIO FINANZIARIO
<b>Totale Risorsa 1414</b>				<b>35.000,00</b>			<b>35.000,00</b>	
3021416	1416	0/0	MARGINE CONCESSIONE NUOVI LOCULI CIMITERIALI					
3021416	1416	9160/0	MARGINE DA CONCESSIONE NUOVI LOCULI CIMITERIALI	80.000,00			80.000,00	SETTORE RISORSE FINANZIARIE, PATRIMONIALI E SISTEMI INFORMATIVI - SERVIZIO FINANZIARIO
<b>Totale Risorsa 1416</b>				<b>80.000,00</b>			<b>80.000,00</b>	
3021417	1417	0/0	PROVENTI UTILIZZO SPAZI CULTURALI					
3021417	1417	9165/0	PROVENTI UTILIZZO SPAZI CULTURALI	6.600,00			6.600,00	SETTORE SVILUPPO ECONOMICO, CULTURALE E SOCIO-EDUCATIVO - SERVIZIO CULTURA
<b>Totale Risorsa 1417</b>				<b>6.600,00</b>			<b>6.600,00</b>	
3021419	1419	0/0	PROVENTI DA GESTIONE PARCHEGGI					
3021419	1419	9168/0	PROVENTI DA GESTIONE PARCHEGGI (FC 48552)	120.000,00			120.000,00	SETTORE POLIZIA MUNICIPALE - SERVIZIO VIGILANZA TERRITORIALE
<b>Totale Risorsa 1419</b>				<b>120.000,00</b>			<b>120.000,00</b>	
3021421	1421	0/0	PROVENTI CONCESSIONE SPAZI CIMITERIALI NUOVA COSTR.NE					
3021421	1421	9170/0	PROVENTI CONCESSIONE SPAZI CIMITERIALI NUOVA COSTR.NE (FC 58431)	0,00	750.000,00		750.000,00	SETTORE RISORSE FINANZIARIE, PATRIMONIALI E SISTEMI INFORMATIVI - SERVIZIO FINANZIARIO
<b>Totale Risorsa 1421</b>				<b>0,00</b>	<b>750.000,00</b>		<b>750.000,00</b>	
3021425	1425	0/0	PROVENTI DA GESTIONE C.E.A.					
3021425	1425	9230/0	GESTIONE CENTRO EDUCAZIONE AMBIENTALE	180,00			180,00	SETTORE RISORSE FINANZIARIE, PATRIMONIALI E SISTEMI INFORMATIVI - SERVIZIO PATRIMONIO
<b>Totale Risorsa 1425</b>				<b>180,00</b>			<b>180,00</b>	
3021431	1431	0/0	TRASFORMAZIONE DIRITTI REALI SUI PEEP					



PARTE I - ENTRATA

Risorsa			Previsioni definitive esercizio in corso	PREVISIONE DI COMPETENZA		Servizio Operativo (Annotazioni)		
Codice	Risorsa	Cap/Art		Denominazione	VARIAZIONI		SOMME RISULTANTI	
					in aumento			in diminuzione
1			2	3	4	5	6	7
3021431	1431	9251/0	MONETIZZAZIONE TRASFORMAZ DIRITTI REALI SUI PEEP	1.687.000,00		187.000,00	1.500.000,00	SETTORE GESTIONE DEL TERRITORIO - SERVIZIO EDILIZIA PRIVATA
			<b>Totale Risorsa 1431</b>	<b>1.687.000,00</b>		<b>187.000,00</b>	<b>1.500.000,00</b>	
3021435	1435	0/0	CANONE RETE GAS-METANO					SETTORE RISORSE FINANZIARIE, PATRIMONIALI E SISTEMI INFORMATIVI - SERVIZIO PATRIMONIO
3021435	1435	9300/0	CANONE RETE GAS-METANO (RILEVANTE IVA)	1.098.000,00		199.440,00	898.560,00	
			<b>Totale Risorsa 1435</b>	<b>1.098.000,00</b>		<b>199.440,00</b>	<b>898.560,00</b>	
3021442	1442	0/0	ROYALTY LOCALIZZAZIONE IMPIANTO C.D.R.					SETTORE LAVORI PUBBLICI - SERVIZIO AMBIENTE
3021442	1442	10682/0	ROYALTY LOCALIZZAZIONE IMPIANTO C.D.R.	608.399,00			608.399,00	
			<b>Totale Risorsa 1442</b>	<b>608.399,00</b>			<b>608.399,00</b>	
3021450	1450	0/0	PROVENTI DA EMERGENZA ABITATIVA					SETTORE SVILUPPO ECONOMICO, CULTURALE E SOCIO-EDUCATIVO - SERVIZI SOCIO-EDUCATIVI
3021450	1450	10800/0	RECUPERO SPESE DI GESTIONE NUCLEI INSERITI IN EMERGENZA ABITATIVA	15.000,00	2.000,00		17.000,00	
			<b>Totale Risorsa 1450</b>	<b>15.000,00</b>	<b>2.000,00</b>		<b>17.000,00</b>	
			<b>Totale categoria 02</b>	<b>4.448.679,00</b>	<b>765.000,00</b>	<b>395.242,00</b>	<b>4.818.437,00</b>	
			<b>Categoria 3</b>					
3031500	1500	0/0	<b>INTERESSI SU ANTICIPAZIONIE CREDITI</b>					SETTORE RISORSE FINANZIARIE, PATRIMONIALI E SISTEMI INFORMATIVI - SERVIZIO FINANZIARIO
			<b>INTERESSI ATTIVI</b>					
3031500	1500	9800/0	INTERESSI ATTIVI	90.000,00			90.000,00	
			<b>Totale Risorsa 1500</b>	<b>90.000,00</b>			<b>90.000,00</b>	
			<b>Totale categoria 03</b>	<b>90.000,00</b>			<b>90.000,00</b>	
			<b>Categoria 4</b>					
3041600	1600	0/0	<b>UTILI NETTI DELLE AZIENDE SPECIALI E PARTECIPATE, DIVIDENDI DI SOCIETA'</b>					SETTORE RISORSE FINANZIARIE, PATRIMONIALI E SISTEMI INFORMATIVI - SERVIZIO PATRIMONIO
			<b>UTILI DA SOCIETA' PARTECIPATE</b>					
3041600	1600	10000/0	UTILI DA SOCIETA' PARTECIPATE	250.000,00			250.000,00	
			<b>Totale Risorsa 1600</b>	<b>250.000,00</b>			<b>250.000,00</b>	
			<b>Totale categoria 04</b>	<b>250.000,00</b>			<b>250.000,00</b>	

Risorsa			Previsioni definitive esercizio in corso	PREVISIONE DI COMPETENZA		Servizio Operativo (Annotazioni)		
Codice	Risorsa	Cap/Art		Denominazione	VARIAZIONI		SOMME RISULTANTI	
					in aumento			in diminuzione
1			2	3	4	5	6	7
			<b>Categoria 5 PROVENTI DIVERSI</b>					
3051710	1710	0/0	CENSI, CANONI, LIVELLI ED ALTRE PRESTAZIONI ATTIVE					
3051710	1710	9400/0	CENSI, CANONI, LIVELLI ED ALTRE PRESTAZIONI ATTIVE	550,00	150,00		700,00	SETTORE RISORSE FINANZIARIE, PATRIMONIALI E SISTEMI INFORMATIVI - SERVIZIO PATRIMONIO
			<b>Totale Risorsa 1710</b>	<b>550,00</b>	<b>150,00</b>		<b>700,00</b>	
3051711	1711	0/0	CESSIONE ALLOGGI PRIVATI IN AREE PEEP					
3051711	1711	9405/0	CESSIONE ALLOGGI PRIVATI IN AREE PEEP	5.000,00			5.000,00	SETTORE RISORSE FINANZIARIE, PATRIMONIALI E SISTEMI INFORMATIVI - SERVIZIO PATRIMONIO
			<b>Totale Risorsa 1711</b>	<b>5.000,00</b>			<b>5.000,00</b>	
3051714	1714	0/0	RIMBORSO SPESE DA STATO PER UFFICI GIUDIZIARI					
3051714	1714	9422/0	RIMBORSO STATALE SPESE PER UFFICI GIUDIZIARI	600.000,00	300.000,00		300.000,00	SETTORE RISORSE FINANZIARIE, PATRIMONIALI E SISTEMI INFORMATIVI - SERVIZIO FINANZIARIO
			<b>Totale Risorsa 1714</b>	<b>600.000,00</b>		<b>300.000,00</b>	<b>300.000,00</b>	
3051716	1716	0/0	SANZIONI IN MATERIA DI AFFARI ANIMALI					
3051716	1716	9424/0	SANZIONI IN MATERIA DI AFFARI ANIMALI (FC 46410)	5.000,00			5.000,00	SETTORE LAVORI PUBBLICI - SERVIZIO AMBIENTE
			<b>Totale Risorsa 1716</b>	<b>5.000,00</b>			<b>5.000,00</b>	
3051723	1723	0/0	RECUPERO CREDITI FISCALI					
3051723	1723	8923/0	RECUPERO CREDITI FISCALI	1.000,00			1.000,00	SETTORE RISORSE FINANZIARIE, PATRIMONIALI E SISTEMI INFORMATIVI - SERVIZIO FINANZIARIO
			<b>Totale Risorsa 1723</b>	<b>1.000,00</b>			<b>1.000,00</b>	
3051724	1724	0/0	RIMBORSO SPESE PER CONTO TERZI					
3051724	1724	8924/0	RIMBORSO SPESE ISIDE COESO (FC 36427-46103-47524)	90.000,00	32.720,00		57.280,00	SETTORE RISORSE FINANZIARIE, PATRIMONIALI E SISTEMI INFORMATIVI - SERVIZIO FINANZIARIO
			<b>Totale Risorsa 1724</b>	<b>90.000,00</b>	<b>32.720,00</b>		<b>57.280,00</b>	
3051725	1725	0/0	ONERI GESTIONE DISCARICA RIFIUTI					
3051725	1725	8925/0	RECUPERO ONERI DI GESTIONE DISCARICA RIFIUTI	34.501,00			34.501,00	SETTORE LAVORI PUBBLICI - SERVIZIO AMBIENTE
			<b>Totale Risorsa 1725</b>	<b>34.501,00</b>			<b>34.501,00</b>	

## PARTE I - ENTRATA

Risorsa			Previsioni definitive esercizio in corso	PREVISIONE DI COMPETENZA		Servizio Operativo (Annotazioni)		
Codice	Risorsa	Cap/Art		Denominazione	VARIAZIONI		SOMME RISULTANTI	
					in aumento			in diminuzione
1			2	3	4	5	6	7
3051726	1726	0/0	CONCESSIONE ACQUE TERMALI					
3051726	1726	8926/0	CANONE CONCESSIONE ACQUE TERMALI	4.000,00			4.000,00	SETTORE LAVORI PUBBLICI - SERVIZIO AMBIENTE
			<b>Totale Risorsa 1726</b>	<b>4.000,00</b>			<b>4.000,00</b>	
3051736	1736	0/0	RIMBORSI PRESTAZIONI TECNICHE					
3051736	1736	10621/0	RIMBORSO PRESTAZIONI TECNICHE	25.000,00			25.000,00	SETTORE LAVORI PUBBLICI - SERVIZIO EDILIZIA ISTITUZIONALE, SCOLASTICA E BENI VINCOLATI
			<b>Totale Risorsa 1736</b>	<b>25.000,00</b>			<b>25.000,00</b>	
3051737	1737	0/0	PROVENTI DA ATTIVITA' IN CAMPO AMBIENTALE					
3051737	1737	10622/0	PROVENTI DA ATTIVITA' IN CAMPO AMBIENTALE FC 42020	2.000,00			2.000,00	SETTORE LAVORI PUBBLICI - SERVIZIO AMBIENTE
			<b>Totale Risorsa 1737</b>	<b>2.000,00</b>			<b>2.000,00</b>	
3051739	1739	0/0	PROVENTI VIGILANZA PUBBLICO SPETTACOLO					
3051739	1739	10624/0	PROVENTI VIGILANZA SU PUBBLICO SPETTACOLO	800,00			800,00	SETTORE POLIZIA MUNICIPALE - SERVIZIO POLIZIA AMMINISTRATIVA
			<b>Totale Risorsa 1739</b>	<b>800,00</b>			<b>800,00</b>	
3051740	1740	0/0	VERIFICHE IMPIANTI TERMICI PRIVATI					
3051740	1740	10625/0	VERIFICHE IMPIANTI TERMICI PRIVATI	150.000,00			150.000,00	SETTORE LAVORI PUBBLICI - SERVIZIO AMBIENTE
			<b>Totale Risorsa 1740</b>	<b>150.000,00</b>			<b>150.000,00</b>	
3051750	1750	0/0	INTROITI DIVERSI					
3051750	1750	10700/0	INTROITI PER SUSSIDI, RIMBORSI, CONTRIBUTI, ECC.	290.000,00	1.355.000,00		1.645.000,00	SETTORE RISORSE FINANZIARIE, PATRIMONIALI E SISTEMI INFORMATIVI - SERVIZIO FINANZIARIO
			<b>Totale Risorsa 1750</b>	<b>290.000,00</b>	<b>1.355.000,00</b>		<b>1.645.000,00</b>	
3051754	1754	0/0	INCENTIVAZIONE INTERNA: QUOTA PERSONALE ENTE					
3051754	1754	10710/0	INCENTIVAZIONE INTERNA: QUOTA PERSONALE ENTE FC51074	20.000,00			20.000,00	SETTORE RISORSE UMANE - SERVIZIO PROGRAMMAZ/CONTROLLO SPESA
			<b>Totale Risorsa 1754</b>	<b>20.000,00</b>			<b>20.000,00</b>	
3051755	1755	0/0	INTROITI IN MATERIA DI PERSONALE					
3051755	1755	10720/0	RIMBORSI VARI IN MATERIA DI PERSONALE	67.800,00			67.800,00	SETTORE RISORSE UMANE - SERVIZIO PROGRAMMAZ/CONTROLLO SPESA
			<b>Totale Risorsa 1755</b>	<b>67.800,00</b>			<b>67.800,00</b>	

## PARTE I - ENTRATA

Risorsa			Previsioni definitive esercizio in corso	PREVISIONE DI COMPETENZA		Servizio Operativo (Annotazioni)		
Codice	Risorsa	Cap/Art		Denominazione	VARIAZIONI		SOMME RISULTANTI	
					in aumento			in diminuzione
1			2	3	4	5	6	7
3051757	1757	0/0	INDENNIZZO SINISTRI AL PATRIMONIO					
3051757	1757	10735/0	INDENNIZZO SINISTRI AL PATRIMONIO (FC 34120)	20.000,00		5.000,00	15.000,00	SETTORE TRIBUTI E PROVVEDITORATO - SERVIZIO PROVVEDITORATO
			<b>Totale Risorsa 1757</b>	<b>20.000,00</b>		<b>5.000,00</b>	<b>15.000,00</b>	
3051759	1759	0/0	RIMBORSO QUOTE AMMORTAMENTO MUTUI SERVIZIO IDRICO INTEGRATO					
3051759	1759	10737/0	RIMBORSO QUOTE AMMORTAMENTO MUTUI SERVIZIO IDRICO INTEGRATO	434.000,00			434.000,00	SETTORE RISORSE FINANZIARIE, PATRIMONIALI E SISTEMI INFORMATIVI - SERVIZIO FINANZIARIO
			<b>Totale Risorsa 1759</b>	<b>434.000,00</b>			<b>434.000,00</b>	
3051760	1760	0/0	INTROITI DIVERSI (RILEVANTE AI FINI I.V.A.)					
3051760	1760	10750/0	INTROITI DIVERSI (RILEVANTE AI FINI I.V.A.)	40.000,00		2.000,00	38.000,00	SETTORE RISORSE FINANZIARIE, PATRIMONIALI E SISTEMI INFORMATIVI - SERVIZIO FINANZIARIO
			<b>Totale Risorsa 1760</b>	<b>40.000,00</b>		<b>2.000,00</b>	<b>38.000,00</b>	
3051762	1762	0/0	PROVENTI BIBLIOTECA					
3051762	1762	10758/0	PROVENTI SERVIZI BIBLIOTECA (RIL IVA)	1.200,00		500,00	700,00	SETTORE SVILUPPO ECONOMICO, CULTURALE E SOCIO-EDUCATIVO - SERVIZIO CULTURA
			<b>Totale Risorsa 1762</b>	<b>1.200,00</b>		<b>500,00</b>	<b>700,00</b>	
3051763	1763	0/0	PROVENTI SPORTELLO UNICO IMPRESE					
3051763	1763	10759/0	PROVENTI SPORTELLO UNICO IMPRESE-FC 50347	1.000,00			1.000,00	SETTORE SVILUPPO ECONOMICO, CULTURALE E SOCIO-EDUCATIVO - SERVIZIO ATTIVITA' ECONOMICHE
			<b>Totale Risorsa 1763</b>	<b>1.000,00</b>			<b>1.000,00</b>	
3051765	1765	0/0	PROVENTI DA ATTIVITA' LEGALE					
3051765	1765	10760/0	PROVENTI DA ATTIVITA' UFFICIO LEGALE (F.C. 30562)	8.000,00			8.000,00	SETTORE STAFF SINDACO, AFFARI GENERALI, IST.LI E CONTR. INTERNI - SERVIZIO AFFARI LEGALI
			<b>Totale Risorsa 1765</b>	<b>8.000,00</b>			<b>8.000,00</b>	
3051790	1790	0/0	SPONSORIZZAZIONI VARIE					
3051790	1790	11000/0	SPONSORIZZAZIONI -F.C.50665. RILEVANTE AI FINI IVA	100.000,00		80.000,00	20.000,00	SETTORE RISORSE FINANZIARIE, PATRIMONIALI E SISTEMI INFORMATIVI - SERVIZIO FINANZIARIO
			<b>Totale Risorsa 1790</b>	<b>100.000,00</b>		<b>80.000,00</b>	<b>20.000,00</b>	
3051791	1791	0/0	SPONSORIZZAZIONI ATTIVITA' EDUCATIVE					

## PARTE I - ENTRATA

Risorsa			Previsioni definitive esercizio in corso	PREVISIONE DI COMPETENZA		Servizio Operativo (Annotazioni)		
Codice	Risorsa	Cap/Art		Denominazione	VARIAZIONI		SOMME RISULTANTI	
					in aumento			in diminuzione
1			2	3	4	5	6	7
3051791	1791	11010/0	SPONSORIZZAZIONI ATTIVITA' EDUCATIVE FC 39135	6.000,00			6.000,00	SETTORE SVILUPPO ECONOMICO, CULTURALE E SOCIO-EDUCATIVO - SERVIZI SOCIO-EDUCATIVI
			<b>Totale Risorsa 1791</b>	<b>6.000,00</b>			<b>6.000,00</b>	
3051792	1792	0/0	CORRISPETTIVO SERVIZIO TESORERIA					
3051792	1792	11020/0	CORRISPETTIVO SERVIZIO TESORERIA	70.000,00			70.000,00	SETTORE RISORSE FINANZIARIE, PATRIMONIALI E SISTEMI INFORMATIVI - SERVIZIO FINANZIARIO
			<b>Totale Risorsa 1792</b>	<b>70.000,00</b>			<b>70.000,00</b>	
3051800	1800	0/0	PROVENTO SERVIZI INFORMATICI A TERZI					
3051800	1800	11160/0	PROVENTI SERVIZI INFORMATICI (RILEVANTE IVA)	3.000,00			3.000,00	SETTORE RISORSE FINANZIARIE, PATRIMONIALI E SISTEMI INFORMATIVI - SERVIZI INFORMATICI
			<b>Totale Risorsa 1800</b>	<b>3.000,00</b>			<b>3.000,00</b>	
3051810	1810	0/0	RIMBORSO ONERI GESTIONE POZZI IRRIGAZIONE					
3051810	1810	10626/0	RIMBORSO ONERI GESTIONE POZZI IRRIGAZIONE	50.000,00			50.000,00	SETTORE LAVORI PUBBLICI - SERVIZIO MANUTENZIONI E PROTEZIONE CIVILE
			<b>Totale Risorsa 1810</b>	<b>50.000,00</b>			<b>50.000,00</b>	
3051811	1811	0/0	SOMME NON DOVUTE O IN ECCESSO DA EE.LL.					
3051811	1811	10627/0	SOMME NON DOVUTE O IN ECCESSO DA EE.LL. (F.C. 50655)	0,00	10.000,00		10.000,00	SETTORE RISORSE FINANZIARIE, PATRIMONIALI E SISTEMI INFORMATIVI - SERVIZIO FINANZIARIO
			<b>Totale Risorsa 1811</b>	<b>0,00</b>	<b>10.000,00</b>		<b>10.000,00</b>	
3051812	1812	0/0	SOMME NON DOVUTE O IN ECCESSO DA FAMIGLIE					
3051812	1812	10628/0	SOMME NON DOVUTE O IN ECCESSO DA FAMIGLIE (F.C.50656)	0,00	10.000,00		10.000,00	SETTORE RISORSE FINANZIARIE, PATRIMONIALI E SISTEMI INFORMATIVI - SERVIZIO FINANZIARIO
			<b>Totale Risorsa 1812</b>	<b>0,00</b>	<b>10.000,00</b>		<b>10.000,00</b>	
3051813	1813	0/0	SOMME NON DOVUTE O IN ECCESSO DA IMPRESE					
3051813	1813	10629/0	SOMME NON DOVUTE O IN ECCESSO DA IMPRESE (F.C.50657)	0,00	10.000,00		10.000,00	SETTORE RISORSE FINANZIARIE, PATRIMONIALI E SISTEMI INFORMATIVI - SERVIZIO FINANZIARIO
			<b>Totale Risorsa 1813</b>	<b>0,00</b>	<b>10.000,00</b>		<b>10.000,00</b>	
3051814	1814	0/0	RIMBORSI ALTRE AMMINISTRAZIONI PER SPESE ELETTORALI					

Risorsa			Previsioni definitive esercizio in corso	PREVISIONE DI COMPETENZA		Servizio Operativo (Annotazioni)		
Codice	Risorsa	Cap/Art		Denominazione	VARIAZIONI		SOMME RISULTANTI	
					in aumento			in diminuzione
1			2	3	4	5	6	7
3051814	1814	10630/0	RIMBORSI ALTRE AMMINISTRAZIONI PER SPESE ELETTORALI (FC 32776-33751-32187-33612-33676)	0,00	400.000,00		400.000,00	SETTORE STAFF SINDACO, AFFARI GENERALI, IST.LI E CONTR. INTERNI - SERVIZIO AFFARI ISTITUZIONALI ED ELETTORALI
<b>Totale Risorsa 1814</b>			<b>0,00</b>	<b>400.000,00</b>		<b>400.000,00</b>		
<b>Totale categoria 05</b>			<b>2.028.851,00</b>	<b>1.785.150,00</b>	<b>420.220,00</b>	<b>3.393.781,00</b>		
<b>Riassunto titolo III</b>								
01 PROVENTI DEI SERVIZI PUBBLICI			4.225.130,00	2.905.955,00	88.775,00	7.042.310,00		
02 PROVENTI DEI BENI DELL'ENTE			4.448.679,00	765.000,00	395.242,00	4.818.437,00		
03 INTERESSI SU ANTICIPAZIONIE CREDITI			90.000,00			90.000,00		
04 UTILI NETTI DELLE AZIENDE SPECIALI E PARTECIPATE, DIVIDENDI DI SOCIETA'			250.000,00			250.000,00		
05 PROVENTI DIVERSI			2.028.851,00	1.785.150,00	420.220,00	3.393.781,00		
<b>Totale titolo III</b>			<b>11.042.660,00</b>	<b>5.456.105,00</b>	<b>904.237,00</b>	<b>15.594.528,00</b>		

Risorsa			Previsioni definitive esercizio in corso	PREVISIONE DI COMPETENZA		Servizio Operativo (Annotazioni)		
Codice	Risorsa	Cap/Art		Denominazione	VARIAZIONI		SOMME RISULTANTI	
					in aumento			in diminuzione
1			2	3	4	5	6	7
			<b>4 TITOLO IV ENTRATE DERIVANTI DA ALIENAZIONI, DA TRASFERIMENTI DI CAPITALE E DA RISCOSSIONE DI CREDITI</b>					
			<b>Categoria 1 ALIENAZIONE DI BENI PATRIMONIALI</b>					
4011900	1900	0/0	ALIENAZIONE BENI PATRIMONIALI					
4011900	1900	11900/0	ALIENAZIONE BENI PATRIMONIALI (F.C. VARI U.)	3.060.000,00	278.850,00		3.338.850,00	SETTORE RISORSE FINANZIARIE, PATRIMONIALI E SISTEMI INFORMATIVI - SERVIZIO PATRIMONIO
			<b>Totale Risorsa 1900</b>	<b>3.060.000,00</b>	<b>278.850,00</b>		<b>3.338.850,00</b>	
4011922	1922	0/0	CONCESSIONE LOCULI CIMITERIALI					
4011922	1922	11923/0	CONCESSIONE LOCULI CIMITERIALI (FC 58431)	750.000,00		590.065,00	159.935,00	SETTORE RISORSE FINANZIARIE, PATRIMONIALI E SISTEMI INFORMATIVI - SERVIZIO FINANZIARIO
			<b>Totale Risorsa 1922</b>	<b>750.000,00</b>		<b>590.065,00</b>	<b>159.935,00</b>	
4011930	1930	0/0	ALIENAZIONE AREE PEEP					
4011930	1930	12200/0	ALIENAZIONE AREE PEEP (FINA. CAP.84450 U.)	3.000,00			3.000,00	SETTORE RISORSE FINANZIARIE, PATRIMONIALI E SISTEMI INFORMATIVI - SERVIZIO PATRIMONIO
4011930	1930	12201/0	RECUPERO CONGUAGLIO PEEP PIZZETTI (FC 56552)	7.000.000,00	747.050,00		7.747.050,00	SETTORE GESTIONE DEL TERRITORIO - SERVIZIO PIANIFICAZIONE URBANISTICA
			<b>Totale Risorsa 1930</b>	<b>7.003.000,00</b>	<b>747.050,00</b>		<b>7.750.050,00</b>	
4011940	1940	0/0	ALIENAZIONE AREE P.I.P.					
4011940	1940	12400/0	ALIENAZIONE AREE P.I.P.(FINANZIA CAP.83250-85020U.)	200.000,00		100.000,00	100.000,00	SETTORE GESTIONE DEL TERRITORIO - SERVIZIO PIANIFICAZIONE URBANISTICA
			<b>Totale Risorsa 1940</b>	<b>200.000,00</b>		<b>100.000,00</b>	<b>100.000,00</b>	
			<b>Totale categoria 01</b>	<b>11.013.000,00</b>	<b>1.025.900,00</b>	<b>690.065,00</b>	<b>11.348.835,00</b>	
			<b>Categoria 3 TRASFERIMENTI DI CAPITALE DALLA REGIONE</b>					
4032212	2212	0/0	FONDI REGIONALI PER LA VIABILITA'					
4032212	2212	13262/0	FONDI REGIONALI PER LA VIABILITA' (FC 72022 E 53876)	935.000,00		135.000,00	800.000,00	SETTORE LAVORI PUBBLICI - SERVIZIO INFRASTRUTTURE, OPERE URBANIZZAZIONE
			<b>Totale Risorsa 2212</b>	<b>935.000,00</b>		<b>135.000,00</b>	<b>800.000,00</b>	
4032219	2219	0/0	CONTRIBUTI PER LA QUALITA' DELL'ARIA					
4032219	2219	13269/0	FONDI REGIONALI PER LA QUALITA' DELL'ARIA (FC 66417)	50.000,00			50.000,00	SETTORE LAVORI PUBBLICI - SERVIZIO AMBIENTE

## PARTE I - ENTRATA

Risorsa			Previsioni definitive esercizio in corso	PREVISIONE DI COMPETENZA		Servizio Operativo (Annotazioni)		
Codice	Risorsa	Cap/Art		Denominazione	VARIAZIONI		SOMME RISULTANTI	
					in aumento			in diminuzione
1			2	3	4	5	6	7
			<b>Totale Risorsa 2219</b>	<b>50.000,00</b>			<b>50.000,00</b>	
4032220	2220	0/0	IMPIANTISTICA SPORTIVA					
4032220	2220	13291/0	FONDI REGIONALI PER IMPIANTI SPORTIVI (FC 68045)	50.000,00			50.000,00	SETTORE LAVORI PUBBLICI - SERVIZIO EDILIZIA ISTITUZIONALE, SCOLASTICA E BENI VINCOLATI
			<b>Totale Risorsa 2220</b>	<b>50.000,00</b>			<b>50.000,00</b>	
4032227	2227	0/0	FONDI REGIONALI INTERVENTI SUL PATRIMONIO					
4032227	2227	13298/0	FONDI REGIONE INTERVENTI SUL PATRIMONIO (FC 52755 - 68053 - 53875 - 52868 - 55224)	161.000,00	266.250,00		427.250,00	SETTORE LAVORI PUBBLICI - SERVIZIO EDILIZIA ISTITUZIONALE, SCOLASTICA E BENI VINCOLATI
			<b>Totale Risorsa 2227</b>	<b>161.000,00</b>	<b>266.250,00</b>		<b>427.250,00</b>	
4032228	2228	0/0	FONDI REGIONE PER INVESTIMENTI					
4032228	2228	13299/0	FONDI REGIONE PER INVESTIMENTI (FC 63108)	50.000,00			50.000,00	SETTORE LAVORI PUBBLICI - SERVIZIO AMBIENTE
			<b>Totale Risorsa 2228</b>	<b>50.000,00</b>			<b>50.000,00</b>	
4032230	2230	0/0	FONDI REGIONALI PISTA CICLABILE GROSSETO/ROSELLE					
4032230	2230	13301/0	PISTA CICLABILE GROSSETO/ROSELLE (FC 72082)	500.000,00		500.000,00	0,00	SETTORE LAVORI PUBBLICI - SERVIZIO INFRASTRUTTURE, OPERE URBANIZZAZIONE
			<b>Totale Risorsa 2230</b>	<b>500.000,00</b>		<b>500.000,00</b>	<b>0,00</b>	
4032233	2233	0/0	VIABILITA' AREA OSPEDALIERA					
4032233	2233	13304/0	VIABILITA' VIA SERENISSIMA (FONDI R..T. 72089)	3.680.000,00			3.680.000,00	SETTORE LAVORI PUBBLICI - SERVIZIO INFRASTRUTTURE, OPERE URBANIZZAZIONE
			<b>Totale Risorsa 2233</b>	<b>3.680.000,00</b>			<b>3.680.000,00</b>	
4032234	2234	0/0	VIABILITA' ZONA OSPEDALE CITTADINO					
4032234	2234	13305/0	ADEGUAMENTO SVINCOLI ZONA OSPEDALE (FONDI R. T. 72090)	900.000,00			900.000,00	SETTORE LAVORI PUBBLICI - SERVIZIO INFRASTRUTTURE, OPERE URBANIZZAZIONE
			<b>Totale Risorsa 2234</b>	<b>900.000,00</b>			<b>900.000,00</b>	
4032239	2239	0/0	COMPLETAMENTO OO.UU. MADONNINO					
4032239	2239	13310/0	COMPLETAMENTO OO.UU. MADONNINO (R.T. - F.C. 77516)	200.000,00		200.000,00	0,00	SETTORE RISORSE FINANZIARIE, PATRIMONIALI E SISTEMI INFORMATIVI - SERVIZIO FINANZIARIO
			<b>Totale Risorsa 2239</b>	<b>200.000,00</b>		<b>200.000,00</b>	<b>0,00</b>	
4032242	2242	0/0	ROTATORIA VIA PRESELLE - TIRO A SEGNO					



Risorsa			Previsioni definitive esercizio in corso	PREVISIONE DI COMPETENZA		Servizio Operativo (Annotazioni)		
Codice	Risorsa	Cap/Art		Denominazione	VARIAZIONI		SOMME RISULTANTI	
					in aumento			in diminuzione
1			2	3	4	5	6	7
4032242	2242	13311/0	ROTATORIA VIA PRESELLE - TIRO A SEGNO (RT - F.C. 72015)	180.000,00		180.000,00	0,00	SETTORE LAVORI PUBBLICI - SERVIZIO INFRASTRUTTURE, OPERE URBANIZZAZIONE
			<b>Totale Risorsa 2242</b>	<b>180.000,00</b>		<b>180.000,00</b>	<b>0,00</b>	
4032244	2244	0/0	BONIFICA AREA PEEP VIA DE BARBERI					SETTORE RISORSE FINANZIARIE, PATRIMONIALI E SISTEMI INFORMATIVI - SERVIZIO FINANZIARIO
4032244	2244	13314/0	BONIFICA AREA PEEP VIA DE BARBERI (RT - F.C. 56551)	1.495.000,00			1.495.000,00	
			<b>Totale Risorsa 2244</b>	<b>1.495.000,00</b>			<b>1.495.000,00</b>	
4032252	2252	0/0	COPERTURA EDIFICIO SCOLASTICO VIA MAZZINI					SETTORE LAVORI PUBBLICI - SERVIZIO EDILIZIA ISTITUZIONALE, SCOLASTICA E BENI VINCOLATI
4032252	2252	13523/0	COPERTURA EDIFICIO SCOLASTICO VIA MAZZINI (FONDI RT F.C. 53868)	300.000,00		95.000,00	205.000,00	
			<b>Totale Risorsa 2252</b>	<b>300.000,00</b>		<b>95.000,00</b>	<b>205.000,00</b>	
4032253	2253	0/0	MANUT. STRAORDINARIA SCUOLA VIA EINAUDI					SETTORE LAVORI PUBBLICI - SERVIZIO EDILIZIA ISTITUZIONALE, SCOLASTICA E BENI VINCOLATI
4032253	2253	26000/0	MANUT. STRAORDINARIA SCUOLA VIA EINAUDI (FONDI RT F.C. 53869)	570.000,00			570.000,00	
			<b>Totale Risorsa 2253</b>	<b>570.000,00</b>			<b>570.000,00</b>	
4032254	2254	0/0	LAVORI ADEGUAMENTO SCUOLA VIA MEDA					SETTORE LAVORI PUBBLICI - SERVIZIO EDILIZIA ISTITUZIONALE, SCOLASTICA E BENI VINCOLATI
4032254	2254	26001/0	LAVORI ADEGUAMENTO SCUOLA VIA MEDA (FONDI RT F.C. 55223)	470.000,00			470.000,00	
			<b>Totale Risorsa 2254</b>	<b>470.000,00</b>			<b>470.000,00</b>	
4032255	2255	0/0	CENTRO NAZIONALE DOCUMENTAZIONE ETRUSCHI					SETTORE LAVORI PUBBLICI - SERVIZIO EDILIZIA ISTITUZIONALE, SCOLASTICA E BENI VINCOLATI
4032255	2255	26002/0	CENTRO NAZIONALE DOCUMENTAZIONE ETRUSCHI (FONDI RT F.C. 55388)	7.000.000,00			7.000.000,00	
			<b>Totale Risorsa 2255</b>	<b>7.000.000,00</b>			<b>7.000.000,00</b>	
4032256	2256	0/0	RISTRUTTURAZIONE IMMOBILE LOC. IL POGGIO - FONDI RT					SETTORE LAVORI PUBBLICI - SERVIZIO EDILIZIA ISTITUZIONALE, SCOLASTICA E BENI VINCOLATI
4032256	2256	26003/0	RISTRUTTURAZIONE IMMOBILE LOC. IL POGGIO - FONDI RT (FC 57116)	0,00	300.000,00		300.000,00	
			<b>Totale Risorsa 2256</b>	<b>0,00</b>	<b>300.000,00</b>		<b>300.000,00</b>	

Risorsa			Previsioni definitive esercizio in corso	PREVISIONE DI COMPETENZA		Servizio Operativo (Annotazioni)		
Codice	Risorsa	Cap/Art		Denominazione	VARIAZIONI		SOMME RISULTANTI	
					in aumento			in diminuzione
1			2	3	4	5	6	7
4032257	2257	0/0	COMPLETAMENTO VERDE PUBBLICO PEEP STIACCIOLE					
4032257	2257	26004/0	COMPLETAMENTO VERDE PUBBLICO PEEP STIACCIOLE - FONDI RT (FC 66426)	0,00	214.000,00		214.000,00	SETTORE LAVORI PUBBLICI - SERVIZIO INFRASTRUTTURE, OPERE URBANIZZAZIONE
			<b>Totale Risorsa 2257</b>	<b>0,00</b>	<b>214.000,00</b>		<b>214.000,00</b>	
4032258	2258	0/0	INTERVENTO DI PROTEZIONE ABITAZIONI LOC. ISTIA PONTE - FONDI RT					
4032258	2258	26005/0	INTERVENTO DI PROTEZIONE ABITAZIONI LOC. ISTIA PONTE - FONDI RT (FC 56484)	0,00	300.000,00		300.000,00	SETTORE LAVORI PUBBLICI - SERVIZIO INFRASTRUTTURE, OPERE URBANIZZAZIONE
			<b>Totale Risorsa 2258</b>	<b>0,00</b>	<b>300.000,00</b>		<b>300.000,00</b>	
4032259	2259	0/0	PENSILINA PESCATORI A MARINA DI GROSSETO - 2' STRALCIO - FONDI RT					
4032259	2259	26006/0	PENSILINA PESCATORI A MARINA DI GROSSETO - 2' STRALCIO- RT (FC 56483)	0,00	125.000,00		125.000,00	SETTORE LAVORI PUBBLICI - SERVIZIO INFRASTRUTTURE, OPERE URBANIZZAZIONE
			<b>Totale Risorsa 2259</b>	<b>0,00</b>	<b>125.000,00</b>		<b>125.000,00</b>	
4032260	2260	0/0	TRASFERIMENTO CAPITALI PER CASA DELLO STUDENTE FONDI R.T.					
4032260	2260	26007/0	TRASFERIMENTO CAPITALI PER CASA DELLO STUDENTE FONDI R.T. (FC 53002)	0,00	1.400.000,00		1.400.000,00	SETTORE LAVORI PUBBLICI - SERVIZIO EDILIZIA ISTITUZIONALE, SCOLASTICA E BENI VINCOLATI
			<b>Totale Risorsa 2260</b>	<b>0,00</b>	<b>1.400.000,00</b>		<b>1.400.000,00</b>	
			<b>Totale categoria 03</b>	<b>16.541.000,00</b>	<b>2.605.250,00</b>	<b>1.110.000,00</b>	<b>18.036.250,00</b>	
			<b>Categoria 4</b> <b>TRASFERIMENTI DI CAPITALE DA ALTRI</b> <b>ENTI DEL SETTORE PUBBLICO</b>					
4042324	2324	0/0	MANUTENZIONE ALLOGGI ERP					
4042324	2324	13285/0	MANUTENZIONE ALLOGGI ERP (FONDI EPG FC 56553)	166.000,00		166.000,00	0,00	EX SETTORE TRIBUTI E PATRIMONIO - SERVIZIO POLITICHE DELLA CASA
			<b>Totale Risorsa 2324</b>	<b>166.000,00</b>		<b>166.000,00</b>	<b>0,00</b>	
			<b>Totale categoria 04</b>	<b>166.000,00</b>		<b>166.000,00</b>	<b>0,00</b>	
			<b>Categoria 5</b> <b>TRASFERIMENTI DI CAPITALE DA ALTRI</b> <b>SOGGETTI</b>					
4052400	2400	0/0	SANZIONI AMMINISTRATIVE PER ABUSI EDILIZI					
4052400	2400	13455/0	SANZIONI AMMINISTRATIVE PER ABUSI EDILIZI (FINANZIA CAPP.56400 U.)	180.000,00			180.000,00	SETTORE GESTIONE DEL TERRITORIO - SERVIZIO EDILIZIA PRIVATA
			<b>Totale Risorsa 2400</b>	<b>180.000,00</b>			<b>180.000,00</b>	

Risorsa			Previsioni definitive esercizio in corso	PREVISIONE DI COMPETENZA		Servizio Operativo (Annotazioni)		
Codice	Risorsa	Cap/Art		Denominazione	VARIAZIONI		SOMME RISULTANTI	
					in aumento			in diminuzione
1			2	3	4	5	6	7
4052410	2410	0/0	PROVENTI CONCESSIONI EDILIZIE: URBANIZZAZIONI PRIMARIE					
4052410	2410	13460/0	PROVENTI CONCESSIONI EDILIZIE: URBANIZZ.PRIMARIE -DPR380/01) (FIN.CAPP. 56400 E SPESE CORR.)	400.000,00			400.000,00	SETTORE GESTIONE DEL TERRITORIO - SERVIZIO EDILIZIA PRIVATA
			<b>Totale Risorsa 2410</b>	<b>400.000,00</b>			<b>400.000,00</b>	
4052415	2415	0/0	PROVENTI CONCESSIONI EDILIZIE: COSTO COSTRUZIONE					
4052415	2415	13465/0	PROVENTI CONCESSIONI EDILIZIE: COSTO COSTRUZIONE -DPR380/01) (FIN.CAPP. 56400 E SPESE CORR.)	700.000,00			700.000,00	SETTORE GESTIONE DEL TERRITORIO - SERVIZIO EDILIZIA PRIVATA
			<b>Totale Risorsa 2415</b>	<b>700.000,00</b>			<b>700.000,00</b>	
4052420	2420	0/0	PROVENTI ONERI URBANIZZAZIONE SECONDARIA					
4052420	2420	13470/0	PROVENTI ONERI URBANIZZAZIONE SECONDARIA (DPR380/01) FINANZIA CAP.56400 E SPESE CORRENTI	700.000,00			700.000,00	SETTORE GESTIONE DEL TERRITORIO - SERVIZIO EDILIZIA PRIVATA
			<b>Totale Risorsa 2420</b>	<b>700.000,00</b>			<b>700.000,00</b>	
4052430	2430	0/0	PROVENTI SANATORIE E CONDONI EDILIZIA					
4052430	2430	13480/0	PROVENTI SANATORIE E CONDONI EDILIZI (F.C.56420-56430- 56440 U.)	40.000,00			40.000,00	SETTORE GESTIONE DEL TERRITORIO - SERVIZIO EDILIZIA PRIVATA
			<b>Totale Risorsa 2430</b>	<b>40.000,00</b>			<b>40.000,00</b>	
4052440	2440	0/0	PROVENTI ESCUSSIONI E TRANSAZIONI-					
4052440	2440	13490/0	PROVENTI DA ESCUSSIONI, TRANSAZIONI ECC...-FC 56435 U.	100.000,00			100.000,00	SETTORE RISORSE FINANZIARIE, PATRIMONIALI E SISTEMI INFORMATIVI - SERVIZIO FINANZIARIO
			<b>Totale Risorsa 2440</b>	<b>100.000,00</b>			<b>100.000,00</b>	
4052450	2450	0/0	ABUSI EDILIZI IN ZONE TUTELA AMBIENTALE					
4052450	2450	13495/0	OBLAZIONI PER ABUSI EDILIZI IN ZONE DI TUTELA AMBIENTALE L 308/04 FC-56445	40.000,00	40.000,00		80.000,00	SETTORE GESTIONE DEL TERRITORIO - SERVIZIO EDILIZIA PRIVATA
			<b>Totale Risorsa 2450</b>	<b>40.000,00</b>	<b>40.000,00</b>		<b>80.000,00</b>	
4052466	2466	0/0	FONDO ACCORDI BONARI LLPP					
4052466	2466	13499/0	FONDO ACCORDI BONARI LL.PP.-F.C.84420	30.000,00			30.000,00	SETTORE RISORSE FINANZIARIE, PATRIMONIALI E SISTEMI INFORMATIVI - SERVIZIO FINANZIARIO
			<b>Totale Risorsa 2466</b>	<b>30.000,00</b>			<b>30.000,00</b>	

Risorsa			Previsioni definitive esercizio in corso	PREVISIONE DI COMPETENZA		Servizio Operativo (Annotazioni)		
Codice	Risorsa	Cap/Art		Denominazione	VARIAZIONI		SOMME RISULTANTI	
					in aumento			in diminuzione
1			2	3	4	5	6	7
4052487	2487	0/0	TRASFERIM CAPITALI DA SOGGETTI VARI					
4052487	2487	13527/0	TRASFERIM CAPITALI DA SOGGETTI VARI (FC 84415)	281.000,00		181.000,00	100.000,00	SETTORE RISORSE FINANZIARIE, PATRIMONIALI E SISTEMI INFORMATIVI - SERVIZIO FINANZIARIO
			<b>Totale Risorsa 2487</b>	<b>281.000,00</b>		<b>181.000,00</b>	<b>100.000,00</b>	
4052507	2507	0/0	MONTEIZZAZIONE AREA SPETTACOLI PIS					
4052507	2507	13546/0	MONTEIZZAZIONE AREA SPETTACOLI PIS (F.C. 72098)	2.700.000,00		2.700.000,00	0,00	SETTORE LAVORI PUBBLICI - SERVIZIO INFRASTRUTTURE, OPERE URBANIZZAZIONE
			<b>Totale Risorsa 2507</b>	<b>2.700.000,00</b>		<b>2.700.000,00</b>	<b>0,00</b>	
4052508	2508	0/0	RIQUALIFICAZIONE PARCHI E GIARDINI MARINA E PRINCIPINA					
4052508	2508	13547/0	RIQUALIFICAZIONE PARCHI E GIARDINI MARINA E PRINCIPINA DA CRF (FC 66424)	100.000,00		100.000,00	0,00	SETTORE LAVORI PUBBLICI - SERVIZIO MANUTENZIONI E PROTEZIONE CIVILE
			<b>Totale Risorsa 2508</b>	<b>100.000,00</b>		<b>100.000,00</b>	<b>0,00</b>	
4052509	2509	0/0	RESTAURO PIANO TERRA BIBLIOTECA CHELLIANA - FONDI CRF					
4052509	2509	13548/0	RESTAURO PIANO TERRA BIBLIOTECA CHELLIANA - CRF (FC 55390)	0,00	80.000,00		80.000,00	SETTORE LAVORI PUBBLICI - SERVIZIO EDILIZIA ISTITUZIONALE, SCOLASTICA E BENI VINCOLATI
			<b>Totale Risorsa 2509</b>	<b>0,00</b>	<b>80.000,00</b>		<b>80.000,00</b>	
			<b>Totale categoria 05</b>	<b>5.271.000,00</b>	<b>120.000,00</b>	<b>2.981.000,00</b>	<b>2.410.000,00</b>	
			<b>Riassunto titolo IV</b>					
			01 ALIENAZIONE DI BENI PATRIMONIALI	11.013.000,00	1.025.900,00	690.065,00	11.348.835,00	
			02 TRASFERIMENTI DI CAPITALE DALLO STATO	0,00			0,00	
			03 TRASFERIMENTI DI CAPITALE DALLA REGIONE	16.541.000,00	2.605.250,00	1.110.000,00	18.036.250,00	
			04 TRASFERIMENTI DI CAPITALE DA ALTRI ENTI DEL SETTORE PUBBLICO	166.000,00		166.000,00	0,00	
			05 TRASFERIMENTI DI CAPITALE DA ALTRI SOGGETTI	5.271.000,00	120.000,00	2.981.000,00	2.410.000,00	
			<b>Totale titolo IV</b>	<b>32.991.000,00</b>	<b>3.751.150,00</b>	<b>4.947.065,00</b>	<b>31.795.085,00</b>	

Risorsa			Previsioni definitive esercizio in corso	PREVISIONE DI COMPETENZA		Servizio Operativo (Annotazioni)		
Codice	Risorsa	Cap/Art		Denominazione	VARIAZIONI		SOMME RISULTANTI	
					in aumento			in diminuzione
1			2	3	4	5	6	7
			<b>5 TITOLO V ENTRATE DERIVANTI DA ACCENSIONI DI PRESTITI</b>					
			<b>Categoria 1 ANTICIPAZIONI DI CASSA</b>					
5012500	2500	0/0	ANTICIPAZIONE DI CASSA ED ALTRE OPERAZIONI A BREVE TERMINE					
5012500	2500	14000/0	ANTICIPAZIONE DI CASSA ED ALTRE OPERAZIONI A BREVE TERMINE (FINANZIA CAP.84500 USCITA)	70.000.000,00			70.000.000,00	SETTORE RISORSE FINANZIARIE, PATRIMONIALI E SISTEMI INFORMATIVI - SERVIZIO FINANZIARIO
			<b>Totale Risorsa 2500</b>	<b>70.000.000,00</b>			<b>70.000.000,00</b>	
			<b>Totale categoria 01</b>	<b>70.000.000,00</b>			<b>70.000.000,00</b>	
			<b>Categoria 4 EMISSIONE DI PRESTITI OBBLIGAZIONARI</b>					
5045001	5001	0/0	EMISSIONE PRESTITI OBBLIGAZIONARI PER INVESTIMENTI					
5045001	5001	20010/0	PROVENTI DA B.O.C. PER INVESTIMENTI (vari cap U)	0,00			0,00	SETTORE RISORSE FINANZIARIE, PATRIMONIALI E SISTEMI INFORMATIVI - SERVIZIO FINANZIARIO
			<b>Totale categoria 04</b>	<b>0,00</b>			<b>0,00</b>	
			<b>Riassunto titolo V</b>					
			01 ANTICIPAZIONI DI CASSA	70.000.000,00			70.000.000,00	
			03 ASSUNZIONE DI MUTUI E PRESTITI	0,00			0,00	
			<b>Totale titolo V</b>	<b>70.000.000,00</b>			<b>70.000.000,00</b>	

Risorsa			Previsioni definitive esercizio in corso	PREVISIONE DI COMPETENZA		Servizio Operativo (Annotazioni)		
Codice	Risorsa	Cap/Art		Denominazione	VARIAZIONI		SOMME RISULTANTI	
					in aumento			in diminuzione
1			2	3	4	5	6	7
			<b>6 TITOLO VI ENTRATE DA SERVIZI PER CONTO DI TERZI</b>					
6010000	0	27110/0	RITENUTE SU RETRIBUZIONI PER CONTRIBUTI A RISCATTO:(F.C.87050)	45.000,00			45.000,00	SETTORE RISORSE UMANE - SERVIZIO PROGRAMMAZ/CONTROLLO SPESA
		27010/1	RITENUTE SU RETRIBUZIONI:C.P.D.E.L.- (F.C.87000/1)	1.583.000,00			1.583.000,00	SETTORE RISORSE UMANE - SERVIZIO PROGRAMMAZ/CONTROLLO SPESA
		27010/3	RITENUTE SU RETRIBUZIONI:C.P.I.A.- (F.C.87000/3)	80.000,00			80.000,00	SETTORE RISORSE UMANE - SERVIZIO PROGRAMMAZ/CONTROLLO SPESA
		27010/4	RITENUTE SU RETRIBUZIONI: I.N.P.G.I., (F.C.87000/4)	10.000,00			10.000,00	SETTORE RISORSE UMANE - SERVIZIO PROGRAMMAZ/CONTROLLO SPESA
		27010/5	RITENUTE SU RETRIBUZIONI:I.N.A.D.E.L.-PREVIDENZA (F.C.87000/5)	250.000,00			250.000,00	SETTORE RISORSE UMANE - SERVIZIO PROGRAMMAZ/CONTROLLO SPESA
6020000	0	27150/0	RITENUTE EX L.335/95 ART.2 I.N.P.S (F.C.87060 U)	10.000,00			10.000,00	SETTORE RISORSE FINANZIARIE, PATRIMONIALI E SISTEMI INFORMATIVI - SERVIZIO FINANZIARIO
		27160/0	RITENUTE ERARIALI INAIL FC 87070	1.000,00			1.000,00	SETTORE RISORSE FINANZIARIE, PATRIMONIALI E SISTEMI INFORMATIVI - SERVIZIO FINANZIARIO
		27210/0	RITENUTE ERARIALI PER IRPEF (F.C..87100 U.)	3.500.000,00	300.000,00		3.800.000,00	SETTORE RISORSE FINANZIARIE, PATRIMONIALI E SISTEMI INFORMATIVI - SERVIZIO FINANZIARIO
		27235/0	RITENUTE PER SCISSIONE CONTABILE IVA (FC 87165)	0,00	1.400.000,00		1.400.000,00	SETTORE RISORSE FINANZIARIE, PATRIMONIALI E SISTEMI INFORMATIVI - SERVIZIO FINANZIARIO
6030000	0	27310/0	RITENUTE VARIE SU RETRIBUZIONI (F.C.87150 E.)	1.375.000,00			1.375.000,00	SETTORE RISORSE UMANE - SERVIZIO PROGRAMMAZ/CONTROLLO SPESA
6040000	0	27600/0	DEPOSITI CAUZIONALI (FINANZIA CAP.87300 U.)	220.000,00			220.000,00	SETTORE RISORSE FINANZIARIE, PATRIMONIALI E SISTEMI INFORMATIVI - SERVIZIO FINANZIARIO
6050000	0	27810/0	SERVIZI VARI PER CONTO TERZI -(F.C.87400 U.)	400.000,00	350.000,00		750.000,00	SETTORE RISORSE FINANZIARIE, PATRIMONIALI E SISTEMI INFORMATIVI - SERVIZIO FINANZIARIO
		27850/0	INTERESSI SU CAPITALI E TITOLI VERSATI DA TERZI (F.C.87420)	1.000,00			1.000,00	SETTORE RISORSE FINANZIARIE, PATRIMONIALI E SISTEMI INFORMATIVI - SERVIZIO FINANZIARIO
		28015/0	RIMBORSI PER LE SPESE DELLE ELEZIONI (F.C.87550)	300.000,00	100.000,00		400.000,00	SETTORE RISORSE FINANZIARIE, PATRIMONIALI E SISTEMI INFORMATIVI - SERVIZIO FINANZIARIO
		28800/0	SPESE PER I CENSIMENTI (F.C.88000 )	20.000,00			20.000,00	SETTORE RISORSE FINANZIARIE, PATRIMONIALI E SISTEMI INFORMATIVI - SERVIZIO FINANZIARIO
		28900/0	TRIBUTO PROVINCIALE TARES (F.C. 89000)	1.012.000,00			1.012.000,00	SETTORE TRIBUTI E PROVVEDITORATO - SERVIZIO TRIBUTI

PARTE I - ENTRATA

Risorsa			Previsioni definitive esercizio in corso	PREVISIONE DI COMPETENZA		Servizio Operativo (Annotazioni)		
Codice	Risorsa	Cap/Art		Denominazione	VARIAZIONI		SOMME RISULTANTI	
					in aumento			in diminuzione
1			2	3	4	5	6	7
6050000	0	29030/0	RIMBORSO DA PRIVATI PER SPESE CONTINGIBILI E URGENTI-C.88205 U.)	50.000,00			50.000,00	SETTORE LAVORI PUBBLICI - SERVIZIO EDILIZIA ISTITUZIONALE, SCOLASTICA E BENI VINCOLATI
		27410/3	RIMBORSO DA STATO PER SPESE VARIE (FIN CAP.87200/3)	5.000,00			5.000,00	SETTORE RISORSE FINANZIARIE, PATRIMONIALI E SISTEMI INFORMATIVI - SERVIZIO FINANZIARIO
6060000	0	27710/0	ANTICIPAZIONE ECONOMATO- (F.C.87360 U.)	5.000,00			5.000,00	SETTORE RISORSE FINANZIARIE, PATRIMONIALI E SISTEMI INFORMATIVI - SERVIZIO FINANZIARIO
6070000	0	27510/0	DEPOSITO SPESE CONTRATTUALI (F.C.87250 U.)	70.000,00			70.000,00	SETTORE TRIBUTI E PROVVEDITORATO - SERVIZIO CONTRATTI
		27520/0	DESTINAZIONE INCASSI VINCOLATI A SPESE CORRENTI ART. 195 TUEL (FC 87260)	0,00	13.000.000,00		13.000.000,00	SETTORE RISORSE FINANZIARIE, PATRIMONIALI E SISTEMI INFORMATIVI - SERVIZIO FINANZIARIO
			<b>Totale titolo VI .....</b>	<b>8.937.000,00</b>	<b>15.150.000,00</b>		<b>24.087.000,00</b>	
			<b>RIEPILOGO DEI TITOLI</b>					
			Titolo I .....	63.934.749,00	3.597.250,00	4.672.958,00	62.859.041,00	
			Titolo II .....	8.727.993,00	484.947,00	1.432.367,00	7.780.573,00	
			Titolo III .....	11.042.660,00	5.456.105,00	904.237,00	15.594.528,00	
			Titolo IV .....	32.991.000,00	3.751.150,00	4.947.065,00	31.795.085,00	
			Titolo V .....	70.000.000,00			70.000.000,00	
			Titolo VI .....	8.937.000,00	15.150.000,00		24.087.000,00	
			<b>Totale.....</b>	<b>195.633.402,00</b>	<b>28.439.452,00</b>	<b>11.956.627,00</b>	<b>212.116.227,00</b>	
			Fondo pluriennale vincolato spese in conto capi	0,00			0,00	
			Fondo pluriennale vincolato per spese correnti	0,00			0,00	
			Avanzo di amministrazione	3.240.114,00		3.240.114,00	0,00	
			<b>TOTALE GENERALE DELL'ENTRATA .....</b>	<b>198.873.516,00</b>	<b>28.439.452,00</b>	<b>15.196.741,00</b>	<b>212.116.227,00</b>	



# Comune di Grosseto

## ALLEGATO AL PEG DEGLI ENTI LOCALI ENTRATE PER TITOLI, TIPOLOGIE E CATEGORIE PREVISIONI DI COMPETENZA

TITOLO TIPOLOGIA CATEGORIA	DENOMINAZIONE	Previsioni dell'anno 2015		Previsioni dell'anno 2016		Previsioni dell'anno 2017	
		Totale	di cui entrate non ricorrenti	Totale	di cui entrate non ricorrenti	Totale	di cui entrate non ricorrenti
1010100	<i>Entrate correnti di natura tributaria, contributiva o perequativa</i>						
	Topologia 101: Imposte, tasse e proventi assimilati	58.802.978,00	0,00	59.391.007,78	0,00	59.979.037,56	0,00
1010103	Imposta sostitutiva dell'IRPEF e dell'imposta di registro e di	0,00	0,00	0,00	0,00	0,00	0,00
1010106	Imposta municipale propria	18.200.000,00	0,00	18.382.000,00	0,00	18.564.000,00	0,00
1010108	Imposta comunale sugli immobili (ICI)	0,00	0,00	0,00	0,00	0,00	0,00
1010116	Addizionale comunale IRPEF	8.700.000,00	0,00	8.787.000,00	0,00	8.874.000,00	0,00
1010117	Addizionale regionale IRPEF non sanità	0,00	0,00	0,00	0,00	0,00	0,00
1010120	Imposta regionale sulle attività produttive (IRAP) non Sanità	0,00	0,00	0,00	0,00	0,00	0,00
1010123	Imposta sulle assicurazioni	0,00	0,00	0,00	0,00	0,00	0,00
1010128	Accisa sulla benzina per autorizzazione - non sanità	0,00	0,00	0,00	0,00	0,00	0,00
1010129	Accisa sul gasolio	0,00	0,00	0,00	0,00	0,00	0,00
1010130	Imposta sul gas naturale	0,00	0,00	0,00	0,00	0,00	0,00
1010131	Imposta regionale sulla benzina per autorizzazione	0,00	0,00	0,00	0,00	0,00	0,00
1010134	Imposta di bollo	0,00	0,00	0,00	0,00	0,00	0,00
1010139	Imposta sulle assicurazioni RC auto	0,00	0,00	0,00	0,00	0,00	0,00
1010140	Imposta di iscrizione al pubblico registro automobilistico	0,00	0,00	0,00	0,00	0,00	0,00
1010141	Imposta di soggiorno	490.000,00	0,00	494.900,00	0,00	499.800,00	0,00
1010142	Imposta regionale sulle concessioni statali sui beni del	0,00	0,00	0,00	0,00	0,00	0,00
1010143	Imposta regionale sulle concessioni statali sui beni del	0,00	0,00	0,00	0,00	0,00	0,00
1010144	Imposta regionale per le emissioni sonore degli aeromobili	0,00	0,00	0,00	0,00	0,00	0,00
1010146	Tassa regionale per il diritto allo studio universitario	0,00	0,00	0,00	0,00	0,00	0,00
1010147	Tassa sulla concessione per la caccia e per la pesca	0,00	0,00	0,00	0,00	0,00	0,00
1010148	Tasse sulle concessioni regionali	0,00	0,00	0,00	0,00	0,00	0,00
1010149	Tasse sulle concessioni comunali	0,00	0,00	0,00	0,00	0,00	0,00
1010150	Tassa di circolazione dei veicoli a motore (tassa	0,00	0,00	0,00	0,00	0,00	0,00
1010151	Tassa smaltimento rifiuti solidi urbani	20.181.978,00	0,00	20.383.797,78	0,00	20.585.617,56	0,00
1010152	Tassa occupazione spazi e aree pubbliche	1.315.000,00	0,00	1.328.150,00	0,00	1.341.300,00	0,00
1010153	Imposta comunale sulla pubblicità e diritto sulle pubbliche	950.000,00	0,00	959.500,00	0,00	969.000,00	0,00
1010154	Imposta municipale secondaria	0,00	0,00	0,00	0,00	0,00	0,00
1010155	Tassa di abilitazione all'esercizio professionale	0,00	0,00	0,00	0,00	0,00	0,00
1010156	Tassa sulle emissioni di anidride solforosa	0,00	0,00	0,00	0,00	0,00	0,00
1010159	Tributo speciale per il deposito in discarica dei rifiuti solidi	0,00	0,00	0,00	0,00	0,00	0,00
1010160	Tributo per l'esercizio delle funzioni di tutela, protezione e	0,00	0,00	0,00	0,00	0,00	0,00
1010161	Tributo comunale sui rifiuti e sui servizi	0,00	0,00	0,00	0,00	0,00	0,00
1010164	Diritti matricoli	0,00	0,00	0,00	0,00	0,00	0,00
1010165	Diritti degli Enti provinciali turismo	0,00	0,00	0,00	0,00	0,00	0,00
1010168	Addizionale regionale sui canoni per le utenze di acque	0,00	0,00	0,00	0,00	0,00	0,00
1010170	Proventi del Casinò	0,00	0,00	0,00	0,00	0,00	0,00
1010174	Imposte sulle successioni e donazioni	0,00	0,00	0,00	0,00	0,00	0,00
1010176	Tassa sui servizi comunali (TASI)	6.806.000,00	0,00	6.874.000,00	0,00	6.942.120,00	0,00
1010195	Altre ritenute n.a.c.	0,00	0,00	0,00	0,00	0,00	0,00
1010196	Altre ritenute n.a.c.	0,00	0,00	0,00	0,00	0,00	0,00
1010197	Altre entrate su lotto, lotterio e altre attività di gioco n.a.c.	0,00	0,00	0,00	0,00	0,00	0,00
1010198	Altre accise n.a.c.	0,00	0,00	0,00	0,00	0,00	0,00
1010198	Altre imposte sostitutive n.a.c.	0,00	0,00	0,00	0,00	0,00	0,00
1010199	Altre imposte, tasse e proventi assimilati n.a.c.	2.160.000,00	0,00	2.181.600,00	0,00	2.203.200,00	0,00
1010200	<b>Topologia 102: Tributi destinati al finanziamento della sanità (solo per le Regioni)</b>	<b>0,00</b>	<b>0,00</b>	<b>0,00</b>	<b>0,00</b>	<b>0,00</b>	<b>0,00</b>
1010201	Imposta regionale sulle attività produttive - IRAP - Sanità	0,00	0,00	0,00	0,00	0,00	0,00
1010202	Imposta regionale sulle attività produttive - IRAP - Sanità	0,00	0,00	0,00	0,00	0,00	0,00
1010203	Compartecipazione IVA - Sanità	0,00	0,00	0,00	0,00	0,00	0,00
1010204	Addizionale IRPEF - Sanità	0,00	0,00	0,00	0,00	0,00	0,00
1010205	Addizionale IRPEF - Sanità derivante da manovra fiscale	0,00	0,00	0,00	0,00	0,00	0,00
1010206	Accisa sulla benzina per autorizzazione - sanità	0,00	0,00	0,00	0,00	0,00	0,00
1010299	Altri tributi destinati al finanziamento della spesa sanitaria	0,00	0,00	0,00	0,00	0,00	0,00
1010300	<b>Topologia 103: Tributi devoluti e regolati alle autonomie speciali (solo per le Regioni)</b>	<b>0,00</b>	<b>0,00</b>	<b>0,00</b>	<b>0,00</b>	<b>0,00</b>	<b>0,00</b>
1010301	Imposta sul reddito delle persone fisiche (ex IRPEF)	0,00	0,00	0,00	0,00	0,00	0,00
1010302	Imposta sul reddito delle società (ex IRPEG)	0,00	0,00	0,00	0,00	0,00	0,00
1010318	Ritenute sugli interessi e su altri redditi da capitale	0,00	0,00	0,00	0,00	0,00	0,00
1010319	Ritenute e imposte sostitutive sugli utili distribuiti dalle	0,00	0,00	0,00	0,00	0,00	0,00





# Comune di Grosseto

## ALLEGATO AL PEG DEGLI ENTI LOCALI ENTRATE PER TITOLI, TIPOLOGIE E CATEGORIE PREVISIONI DI COMPETENZA

TITOLO TIPOLOGIA CATEGORIA	DENOMINAZIONE	Previsioni dell'anno 2015		Previsioni dell'anno 2016		Previsioni dell'anno 2017	
		Totale	di cui entrate non ricorrenti	Totale	di cui entrate non ricorrenti	Totale	di cui entrate non ricorrenti
		1010321	Imposta sul valore aggiunto (IVA) sugli scambi interni	0,00	0,00	0,00	0,00
1010322	Imposta sul valore aggiunto (IVA) sulle importazioni	0,00	0,00	0,00	0,00	0,00	0,00
1010324	Accisa sui tabacchi	0,00	0,00	0,00	0,00	0,00	0,00
1010325	Accisa sull'alcol e le bevande alcoliche	0,00	0,00	0,00	0,00	0,00	0,00
1010326	Accisa sull'energia elettrica	0,00	0,00	0,00	0,00	0,00	0,00
1010327	Accisa sui prodotti energetici	0,00	0,00	0,00	0,00	0,00	0,00
1010332	Imposta di consumo su oli lubrificanti e bitumi di petrolio	0,00	0,00	0,00	0,00	0,00	0,00
1010333	Imposta di registro	0,00	0,00	0,00	0,00	0,00	0,00
1010334	Imposta di bollo	0,00	0,00	0,00	0,00	0,00	0,00
1010335	Imposta ipotecaria	0,00	0,00	0,00	0,00	0,00	0,00
1010336	Imposta unica sui concorsi pronostici e sulle scommesse	0,00	0,00	0,00	0,00	0,00	0,00
1010337	Proventi da lotto, lotterie e altri giochi	0,00	0,00	0,00	0,00	0,00	0,00
1010368	Addizionale regionale sui canoni per le utenze di acque	0,00	0,00	0,00	0,00	0,00	0,00
1010397	Altre ritenute n.a.c.	0,00	0,00	0,00	0,00	0,00	0,00
1010398	Altre imposte sostitutive n.a.c.	0,00	0,00	0,00	0,00	0,00	0,00
1010399	Altri tributi devoluti e regolati alle autonomie speciali n.a.c.	0,00	0,00	0,00	0,00	0,00	0,00
<b>1010400</b>	<b>Tipologia 104: Compartecipazioni di tributi</b>	<b>0,00</b>	<b>0,00</b>	<b>0,00</b>	<b>0,00</b>	<b>0,00</b>	<b>0,00</b>
1010401	Compartecipazione IVA a Regioni - non Sanità	0,00	0,00	0,00	0,00	0,00	0,00
1010402	Addizionale regionale alla compartecipazione IVA	0,00	0,00	0,00	0,00	0,00	0,00
1010403	Compartecipazione al bollo auto	0,00	0,00	0,00	0,00	0,00	0,00
1010404	Compartecipazione al gasolio	0,00	0,00	0,00	0,00	0,00	0,00
1010405	Compartecipazione IVA ai Comuni	0,00	0,00	0,00	0,00	0,00	0,00
1010406	Compartecipazione IRPEF ai Comuni	0,00	0,00	0,00	0,00	0,00	0,00
1010407	Compartecipazione IRPEF alle Province	0,00	0,00	0,00	0,00	0,00	0,00
1010408	Tributo provinciale depositato in discarica dei rifiuti solidi	0,00	0,00	0,00	0,00	0,00	0,00
1010409	Compartecipazioni acise benzina e gasolio destinate ad	0,00	0,00	0,00	0,00	0,00	0,00
1010497	Altre compartecipazioni di imposte a Regioni non destinati	0,00	0,00	0,00	0,00	0,00	0,00
1010498	Altre compartecipazioni alle province n.a.c.	0,00	0,00	0,00	0,00	0,00	0,00
1010499	Altre compartecipazioni a comuni n.a.c.	0,00	0,00	0,00	0,00	0,00	0,00
<b>1030100</b>	<b>Tipologia 301: Fondi perequativi ad Amministrazioni Centrali</b>	<b>4.056.063,00</b>	<b>0,00</b>	<b>4.096.623,63</b>	<b>0,00</b>	<b>4.137.184,26</b>	<b>0,00</b>
1030101	Fondi perequativi dallo Stato	4.056.063,00	0,00	4.096.623,63	0,00	4.137.184,26	0,00
1030102	Fondo perequativo dallo Stato - Sanità	0,00	0,00	0,00	0,00	0,00	0,00
<b>1030200</b>	<b>Tipologia 302: Fondi perequativi dalla Regione o Provincia</b>	<b>0,00</b>	<b>0,00</b>	<b>0,00</b>	<b>0,00</b>	<b>0,00</b>	<b>0,00</b>
1030201	Fondi perequativi dalla Regione o Provincia autonomia	0,00	0,00	0,00	0,00	0,00	0,00
<b>1000000</b>	<b>TOTALE TITOLO 1</b>	<b>62.859.041,00</b>	<b>0,00</b>	<b>63.487.631,41</b>	<b>0,00</b>	<b>64.116.221,82</b>	<b>0,00</b>



# Comune di Grosseto

## ALLEGATO AL PEG DEGLI ENTI LOCALI ENTRATE PER TITOLI, TIPOLOGIE E CATEGORIE PREVISIONI DI COMPETENZA

TITOLO TIPOLOGIA CATEGORIA	DENOMINAZIONE	Previsioni dell'anno 2015		Previsioni dell'anno 2016		Previsioni dell'anno 2017	
		Totale	di cui entrate non ricorrenti	Totale	di cui entrate non ricorrenti	Totale	di cui entrate non ricorrenti
	<b>Trasferimenti correnti</b>						
2010100	<b>Tipologia 101: Trasferimenti correnti da Amministrazioni pubbliche</b>	<b>7.780.573,00</b>	<b>0,00</b>	<b>7.858.378,73</b>	<b>0,00</b>	<b>7.236.184,46</b>	<b>0,00</b>
2010101	Trasferimenti correnti da Amministrazioni Centrali	5.112.023,00	0,00	5.163.143,23	0,00	5.214.263,46	0,00
2010102	Trasferimenti correnti da Amministrazioni Locali	2.698.550,00	0,00	2.895.235,50	0,00	2.721.921,00	0,00
2010103	Trasferimenti correnti da Enti di Previdenza	0,00	0,00	0,00	0,00	0,00	0,00
2010104	Trasferimenti correnti da organismi interni e/o unità locali	0,00	0,00	0,00	0,00	0,00	0,00
2010200	<b>Tipologia 102: Trasferimenti correnti da Famiglie</b>	<b>0,00</b>	<b>0,00</b>	<b>0,00</b>	<b>0,00</b>	<b>0,00</b>	<b>0,00</b>
2010201	Trasferimenti correnti da famiglie	0,00	0,00	0,00	0,00	0,00	0,00
2010300	<b>Tipologia 103: Trasferimenti da Imprese</b>	<b>26.000,00</b>	<b>0,00</b>	<b>26.260,00</b>	<b>0,00</b>	<b>26.520,00</b>	<b>0,00</b>
2010301	Sponsorizzazioni da imprese	26.000,00	0,00	26.260,00	0,00	26.520,00	0,00
2010302	Altri trasferimenti correnti da imprese	0,00	0,00	0,00	0,00	0,00	0,00
2010400	<b>Tipologia 104: Trasferimenti correnti da Istituzioni Sociali Private</b>	<b>0,00</b>	<b>0,00</b>	<b>0,00</b>	<b>0,00</b>	<b>0,00</b>	<b>0,00</b>
2010401	Trasferimenti correnti da Istituzioni Sociali Private	0,00	0,00	0,00	0,00	0,00	0,00
2010500	<b>Tipologia 105: Trasferimenti dalla UE e dal Resto del Mondo</b>	<b>0,00</b>	<b>0,00</b>	<b>0,00</b>	<b>0,00</b>	<b>0,00</b>	<b>0,00</b>
2010501	Trasferimenti correnti dall'Unione Europea	0,00	0,00	0,00	0,00	0,00	0,00
2010502	Trasferimenti correnti dal Resto del Mondo	0,00	0,00	0,00	0,00	0,00	0,00
2000000	<b>TOTALE TITOLO 2</b>	<b>7.806.573,00</b>	<b>0,00</b>	<b>7.884.638,73</b>	<b>0,00</b>	<b>7.962.704,46</b>	<b>0,00</b>



# Comune di Grosseto

## ALLEGATO AL PEG DEGLI ENTI LOCALI ENTRATE PER TITOLI, TIPOLOGIE E CATEGORIE PREVISIONI DI COMPETENZA

TITOLO TIPOLOGIA CATEGORIA	DENOMINAZIONE	Previsioni dell'anno 2015		Previsioni dell'anno 2016		Previsioni dell'anno 2017	
		Totale	di cui entrate non ricorrenti	Totale	di cui entrate non ricorrenti	Totale	di cui entrate non ricorrenti
3010000	Entrate extrariscuotate						
3010100	Tipologia 100: Vendita di beni e servizi e proventi derivanti dalla gestione dei beni	7.649.197,00	0,00	7.725.688,97	0,00	7.802.180,94	0,00
3010200	Vendita di beni	0,00	0,00	0,00	0,00	0,00	0,00
3010300	Entrate dalla vendita e dall'erogazione di servizi	2.392.760,00	0,00	2.416.687,60	0,00	2.440.615,20	0,00
	Proventi derivanti dalla gestione dei beni	5.256.437,00	0,00	5.309.001,37	0,00	5.361.565,74	0,00
3020000	Tipologia 200: Proventi derivanti dall'attività di controllo o repressione delle irregolarità o degli illeciti	4.649.550,00	0,00	4.696.045,50	0,00	4.742.541,00	0,00
3020100	Entrate da amministrazioni pubbliche derivanti dall'attività	0,00	0,00	0,00	0,00	0,00	0,00
3020200	Entrate da famiglie derivanti dall'attività di controllo e	4.644.550,00	0,00	4.690.995,50	0,00	4.737.441,00	0,00
3020300	Entrate da imprese derivanti dall'attività di controllo e	5.000,00	0,00	5.050,00	0,00	5.100,00	0,00
3020400	Entrate da Istituzioni Sociali Private derivanti dall'attività di	0,00	0,00	0,00	0,00	0,00	0,00
3030000	Tipologia 300: Interessi Attivi	90.000,00	0,00	90.900,00	0,00	91.800,00	0,00
3030100	Interessi attivi da titoli o finanziamenti a breve termine	0,00	0,00	0,00	0,00	0,00	0,00
3030200	Interessi attivi da titoli o finanziamenti a medio - lungo	0,00	0,00	0,00	0,00	0,00	0,00
3030300	Altri interessi attivi	90.000,00	0,00	90.900,00	0,00	91.800,00	0,00
3040000	Tipologia 400: Altre entrate da redditi di capitale	250.000,00	0,00	252.500,00	0,00	255.000,00	0,00
3040100	Rendimenti da fondi comuni di investimento	0,00	0,00	0,00	0,00	0,00	0,00
3040200	Entrate derivanti dalla distribuzione di dividendi	0,00	0,00	0,00	0,00	0,00	0,00
3040300	Entrate derivanti dalla distribuzione di utili e avanzzi	250.000,00	0,00	252.500,00	0,00	255.000,00	0,00
3049900	Altre entrate da redditi da capitale	0,00	0,00	0,00	0,00	0,00	0,00
3050000	Tipologia 500: Rimborsi e altre entrate correnti	2.929.781,00	0,00	2.959.078,81	0,00	2.988.376,62	0,00
3050100	Indennizzi di assicurazione	15.000,00	0,00	15.150,00	0,00	15.300,00	0,00
3050200	Rimborsi in entrata	431.101,00	0,00	435.412,01	0,00	439.723,02	0,00
3059900	Altre entrate correnti n.a.c.	2.483.680,00	0,00	2.508.516,80	0,00	2.533.353,60	0,00
3000000	TOTALE TITOLO 3	15.668.528,00	0,00	15.724.213,28	0,00	15.879.898,56	0,00



# Comune di Grosseto

## ALLEGATO AL PEG DEGLI ENTI LOCALI ENTRATE PER TITOLI, TIPOLOGIE E CATEGORIE PREVISIONI DI COMPETENZA

TITOLO TIPOLOGIA CATEGORIA	DENOMINAZIONE	Previsioni dell'anno 2015		Previsioni dell'anno 2016		Previsioni dell'anno 2017	
		Totale	di cui entrate non ricorrenti	Totale	di cui entrate non ricorrenti	Totale	di cui entrate non ricorrenti
		4010000	Entrate in conto capitale				
4010100	Tipologia 100: Tributi in conto capitale	120.000,00	0,00	120.000,00	0,00	120.000,00	0,00
4010200	Imposte da sanatorie e condoni	120.000,00	0,00	120.000,00	0,00	120.000,00	0,00
4010200	Altre imposte in conto capitale	0,00	0,00	0,00	0,00	0,00	0,00
4020000	Tipologia 200: Contributi agli Investimenti	18.216.250,00	0,00	250.000,00	0,00	250.000,00	0,00
4020100	Contributi agli investimenti da amministrazioni pubbliche	18.036.250,00	0,00	150.000,00	0,00	150.000,00	0,00
4020200	Contributi agli investimenti da Famiglie	0,00	0,00	0,00	0,00	0,00	0,00
4020300	Contributi agli investimenti da Imprese	180.000,00	0,00	100.000,00	0,00	100.000,00	0,00
4020400	Contributi agli investimenti da Istituzioni Sociali Private	0,00	0,00	0,00	0,00	0,00	0,00
4020500	Contributi agli investimenti dall'Unione Europea e dal Resto	0,00	0,00	0,00	0,00	0,00	0,00
4020600	Contributi agli investimenti direttamente destinati ai	0,00	0,00	0,00	0,00	0,00	0,00
4030000	Tipologia 300: Altri trasferimenti in conto capitale	0,00	0,00	0,00	0,00	0,00	0,00
4030100	Trasferimenti in conto capitale per assunzione di debiti	0,00	0,00	0,00	0,00	0,00	0,00
4030200	Trasferimenti in conto capitale per assunzione di debiti	0,00	0,00	0,00	0,00	0,00	0,00
4030300	Trasferimenti in conto capitale per assunzione di debiti	0,00	0,00	0,00	0,00	0,00	0,00
4030400	Trasferimenti in conto capitale per assunzione di debiti	0,00	0,00	0,00	0,00	0,00	0,00
4030500	Trasferimenti in conto capitale da parte di amministrazioni	0,00	0,00	0,00	0,00	0,00	0,00
4030600	Trasferimenti in conto capitale da parte di Imprese per	0,00	0,00	0,00	0,00	0,00	0,00
4030700	Trasferimenti in conto capitale da parte dell'Unione Europea	0,00	0,00	0,00	0,00	0,00	0,00
4030800	Trasferimenti in conto capitale per ripiano disavanzi	0,00	0,00	0,00	0,00	0,00	0,00
4030900	Trasferimenti in conto capitale per ripiano disavanzi	0,00	0,00	0,00	0,00	0,00	0,00
4031000	Trasferimenti in conto capitale per ripiano disavanzi	0,00	0,00	0,00	0,00	0,00	0,00
4031100	Altri trasferimenti in conto capitale da amministrazioni	0,00	0,00	0,00	0,00	0,00	0,00
4031200	Altri trasferimenti in conto capitale da Famiglie	0,00	0,00	0,00	0,00	0,00	0,00
4031300	Altri trasferimenti in conto capitale da Imprese	0,00	0,00	0,00	0,00	0,00	0,00
4031400	Altri trasferimenti in conto capitale da Istituzioni Sociali	0,00	0,00	0,00	0,00	0,00	0,00
4040000	Altri trasferimenti in conto capitale dall'Unione Europea e dai	0,00	0,00	0,00	0,00	0,00	0,00
4040100	Tipologia 400: Entrate da alienazione di beni materiali e immateriali	11.348.835,00	0,00	4.578.000,00	0,00	2.428.000,00	0,00
4040200	Alienazione di beni materiali	159.935,00	0,00	0,00	0,00	0,00	0,00
4040300	Cessione di Terreni e di beni materiali non prodotti	11.188.900,00	0,00	4.578.000,00	0,00	2.428.000,00	0,00
4040300	Alienazione di beni immateriali	0,00	0,00	0,00	0,00	0,00	0,00
4050000	Tipologia 500: Altre entrate in conto capitale	2.110.000,00	0,00	2.110.000,00	0,00	2.110.000,00	0,00
4050100	Permessi di costruire	1.980.000,00	0,00	1.980.000,00	0,00	1.980.000,00	0,00
4050200	Entrate derivanti da conferimento immobili a fondi	0,00	0,00	0,00	0,00	0,00	0,00
4050300	Entrate in conto capitale dovute a rimborsi, recuperi e	130.000,00	0,00	130.000,00	0,00	130.000,00	0,00
4050400	Altre entrate in conto capitale n.a.c.	0,00	0,00	0,00	0,00	0,00	0,00
4000000	TOTALE TITOLO 4	31.795.085,00	0,00	7.058.000,00	0,00	4.508.000,00	0,00







# Comune di Grosseto

## ALLEGATO AL PEG DEGLI ENTI LOCALI ENTRATE PER TITOLI, TIPOLOGIE E CATEGORIE PREVISIONI DI COMPETENZA

TITOLO TIPOLOGIA CATEGORIA	DENOMINAZIONE	Previsioni dell'anno 2015		Previsioni dell'anno 2016		Previsioni dell'anno 2017	
		Totale	di cui entrate non ricorrenti	Totale	di cui entrate non ricorrenti	Totale	di cui entrate non ricorrenti
7010000	Anticipazioni da istituto tesoriere/cassiere	70.000.000,00	0,00	70.000.000,00	0,00	70.000.000,00	0,00
7010100	Anticipazioni da istituto tesoriere/cassiere	70.000.000,00	0,00	70.000.000,00	0,00	70.000.000,00	0,00
7000000	<b>TOTALE TITOLO 7</b>	<b>70.000.000,00</b>	<b>0,00</b>	<b>70.000.000,00</b>	<b>0,00</b>	<b>70.000.000,00</b>	<b>0,00</b>



# Comune di Grosseto

## ALLEGATO AL PEG DEGLI ENTI LOCALI ENTRATE PER TITOLI, TIPOLOGIE E CATEGORIE PREVISIONI DI COMPETENZA

TITOLO TIPOLOGIA CATEGORIA	DENOMINAZIONE	Previsioni dell'anno 2015		Previsioni dell'anno 2016		Previsioni dell'anno 2017	
		Totale	di cui entrate non ricorrenti	Totale	di cui entrate non ricorrenti	Totale	di cui entrate non ricorrenti
9010000	<i>Entrate per partite di giro</i>						
	Tipologia 100: Entrate per partite di giro	21.559.000,00	0,00	21.559.000,00	0,00	21.559.000,00	0,00
9010100	Altre ritenute	0,00	0,00	0,00	0,00	0,00	0,00
9010200	Ritenute su redditi da lavoro dipendente	7.143.000,00	0,00	7.143.000,00	0,00	7.143.000,00	0,00
9010300	Ritenute su redditi da lavoro autonomo	11.000,00	0,00	11.000,00	0,00	11.000,00	0,00
9010400	Finanziamento dalla gestione sanitaria dalla gestione	0,00	0,00	0,00	0,00	0,00	0,00
9019900	Altre entrate per partite di giro	14.405.000,00	0,00	14.405.000,00	0,00	14.405.000,00	0,00
9020000	<b>Tipologia 200: Entrate per conto terzi</b>	<b>2.528.000,00</b>	<b>0,00</b>	<b>2.528.000,00</b>	<b>0,00</b>	<b>2.528.000,00</b>	<b>0,00</b>
9020100	Rimborsi per acquisto di beni e servizi per conto terzi	800.000,00	0,00	800.000,00	0,00	800.000,00	0,00
9020200	Trasferimenti da Amministrazioni pubbliche per operazioni	425.000,00	0,00	425.000,00	0,00	425.000,00	0,00
9020300	Trasferimenti da altri settori per operazioni conto terzi	0,00	0,00	0,00	0,00	0,00	0,00
9020400	Depositi di prelievo terzi	290.000,00	0,00	290.000,00	0,00	290.000,00	0,00
9020500	Riscossione imposte e tributi per conto terzi	1.012.000,00	0,00	1.012.000,00	0,00	1.012.000,00	0,00
9029900	Altre entrate per conto terzi	1.000,00	0,00	1.000,00	0,00	1.000,00	0,00
9000000	<b>TOTALE TITOLO 9</b>	<b>24.087.000,00</b>	<b>0,00</b>	<b>24.087.000,00</b>	<b>0,00</b>	<b>24.087.000,00</b>	<b>0,00</b>
	<b>TOTALE TITOLI</b>	<b>212.116.227,00</b>	<b>0,00</b>	<b>188.241.483,42</b>	<b>0,00</b>	<b>188.953.824,84</b>	<b>0,00</b>





# Comune di Grosseto

## BILANCIO DI PREVISIONE ENTRATE

TITOLO TIPOLOGIA	DENOMINAZIONE	RESIDUI PRESUNTUALI TERMINI DELL'ESERCIZIO 2014	PREVISIONI DEFINITIVE DELL'ANNO 2014	PREVISIONI ANNO 2015	PREVISIONI DELL'ANNO 2016	PREVISIONI DELL'ANNO 2017
	Fondo pluriennale vincolato per spese correnti		0,00	0,00	0,00	0,00
	Fondo pluriennale vincolato per spese in conto capitale		0,00	0,00	0,00	0,00
	Fondo pluriennale vincolato per spese in conto capitale		0,00	0,00	0,00	0,00
	Utilizzo avanzo di amministrazione -di cui avanzo di amministrazione utilizzato anticipatamente		3.240.114,00	0,00	0,00	0,00
			0,00	0,00	0,00	0,00
	Fondo di Cassa all'01/01/2015		0,00	5.027.424,50		
<b>TITOLO 1</b>	<b>Entrate correnti di natura tributaria, contributiva o perequativa</b>					
10101	Tipologia 101: Imposte, tasse e proventi assimilati	33.898.661,49	57.653.571,00	58.802.978,00	59.391.007,78	59.979.037,56
			previsione di competenza	0,00		
			previsione di cassa	92.701.539,49		
10102	Tipologia 102: Tributi destinati al finanziamento della sanità (solo per le Regioni)	0,00	0,00	0,00	0,00	0,00
			previsione di competenza	0,00		
			previsione di cassa	0,00		
10103	Tipologia 103: Tributi devoluti e regolati alle autonomie speciali (solo per le Regioni)	0,00	0,00	0,00	0,00	0,00
			previsione di competenza	0,00		
			previsione di cassa	0,00		
10104	Tipologia 104: Compartecipazioni di tributi	0,00	0,00	0,00	0,00	0,00
			previsione di competenza	0,00		
			previsione di cassa	0,00		
10105	Tipologia 105: ANNULLATA	0,00	0,00	0,00	0,00	0,00
			previsione di competenza	0,00		
			previsione di cassa	0,00		
10301	Tipologia 301: Fondi perequativi ad Amministrazioni Centrali	545.035,08	6.281.178,00	4.056.063,00	4.096.623,63	4.137.184,26
			previsione di competenza	0,00		
			previsione di cassa	4.601.098,08		
10302	Tipologia 302: Fondi perequativi dalla Regione o Provincia autonoma	0,00	0,00	0,00	0,00	0,00
			previsione di competenza	0,00		
			previsione di cassa	0,00		
10000	<b>Entrate correnti di natura tributaria, contributiva o perequativa</b>	<b>34.443.696,57</b>	<b>63.934.749,00</b>	<b>62.859.041,00</b>	<b>63.487.631,41</b>	<b>64.116.221,82</b>
			previsione di competenza	0,00		
			previsione di cassa	97.302.737,57		
<b>TITOLO 2</b>	<b>Trasferimenti correnti</b>					
20101	Tipologia 101: Trasferimenti correnti da Amministrazioni pubbliche	2.294.180,11	8.727.993,00	7.780.573,00	7.858.378,73	7.936.184,46
			previsione di competenza	0,00		
			previsione di cassa	10.074.753,11		
20102	Tipologia 102: Trasferimenti correnti da Famiglie	0,00	0,00	0,00	0,00	0,00
			previsione di competenza	0,00		
			previsione di cassa	0,00		
20103	Tipologia 103: Trasferimenti da Imprese	247.780,46	106.000,00	26.000,00	26.260,00	26.520,00
			previsione di competenza	0,00		
			previsione di cassa	273.780,46		
20104	Tipologia 104: Trasferimenti correnti da Istituzioni Sociali Private	0,00	0,00	0,00	0,00	0,00
			previsione di competenza	0,00		
			previsione di cassa	0,00		
20105	Tipologia 105: Trasferimenti dalla UE e dal Resto del Mondo	0,00	0,00	0,00	0,00	0,00
			previsione di competenza	0,00		
			previsione di cassa	0,00		
20000	<b>Trasferimenti correnti</b>	<b>2.541.960,57</b>	<b>8.833.993,00</b>	<b>7.806.573,00</b>	<b>7.884.638,73</b>	<b>7.962.704,46</b>
			previsione di competenza	0,00		
			previsione di cassa	10.348.533,57		
<b>TITOLO 3</b>	<b>Entrate extratributarie</b>					
30100	Tipologia 100: Vendita di beni e servizi e proventi derivanti dalla gestione dei beni	4.570.889,10	7.299.309,00	7.849.197,00	7.725.688,97	7.802.180,94
			previsione di competenza	0,00		
			previsione di cassa	12.520.086,10		
30200	Tipologia 200: Proventi derivanti dall'attività di controllo o repressione delle irregolarità o degli illeciti	239.994,68	1.812.500,00	4.649.550,00	4.696.045,50	4.742.541,00
			previsione di competenza	0,00		
			previsione di cassa	4.898.544,68		



# Comune di Grosseto

## BILANCIO DI PREVISIONE ENTRATE

TITOLO TIPOLOGIA	DENOMINAZIONE	RESIDUI PRESUNTI AL TERMINI DELL'ESERCIZIO 2014	PREVISIONI DEFINITIVE DELL'ANNO 2014	PREVISIONI ANNO 2015	PREVISIONI DELL'ANNO 2016	PREVISIONI DELL'ANNO 2017
30300	Tipologia 300: Interessi Attivi	3.626,76	90.000,00 previsione di competenza previsione di cassa	90.000,00 0,00	90.000,00 93.626,76	90.000,00 91.800,00
30400	Tipologia 400: Altre entrate da redditi di capitale	0,00	250.000,00 previsione di competenza previsione di cassa	250.000,00 0,00	250.000,00 250.000,00	252.500,00 255.000,00
30500	Tipologia 500: Rimborsi e altre entrate correnti	2.690.532,05	previsione di competenza previsione di cassa	1.484.851,00 0,00	2.929.781,00 5.590.313,05	2.959.078,81 2.988.376,62
<b>30000</b>	<b>Entrate extratributarie</b>	<b>7.775.042,59</b>	<b>previsione di competenza previsione di cassa</b>	<b>10.936.660,00 0,00</b>	<b>15.568.528,00 23.943.570,59</b>	<b>15.724.213,28 15.879.898,56</b>
<b>Totale TITOLO 3</b>						
<b>TITOLO 4</b> Entrate in conto capitale						
40100	Tipologia 100: Tributi in conto capitale	97.200,44	previsione di competenza previsione di cassa	80.000,00 0,00	120.000,00 217.300,44	120.000,00 120.000,00
40200	Tipologia 200: Contribut agli investimenti	4.923.941,72	previsione di competenza previsione di cassa	19.622.000,00 0,00	18.216.250,00 23.140.191,72	250.000,00 250.000,00
40300	Tipologia 300: Altri trasferimenti in conto capitale	0,00	previsione di competenza previsione di cassa	166.000,00 0,00	0,00 0,00	0,00 0,00
40400	Tipologia 400: Entrate da alienazione di beni materiali e immateriali	963.921,58	previsione di competenza previsione di cassa	11.013.000,00 0,00	11.348.835,00 12.332.756,58	4.578.000,00 2.428.000,00
40500	Tipologia 500: Altre entrate in conto capitale	2.170.120,72	previsione di competenza previsione di cassa	2.110.000,00 0,00	2.110.000,00 4.280.120,72	2.110.000,00 2.110.000,00
<b>40000</b>	<b>Entrate in conto capitale</b>	<b>8.175.264,46</b>	<b>previsione di competenza previsione di cassa</b>	<b>32.991.000,00 0,00</b>	<b>31.795.085,00 39.970.569,46</b>	<b>7.058.000,00 4.998.000,00</b>
<b>Totale TITOLO 4</b>						
<b>TITOLO 5</b> Entrate da riduzioni di attività finanziarie						
50100	Tipologia 100: Alienazione di attività finanziarie	0,00	previsione di competenza previsione di cassa	0,00 0,00	0,00 0,00	0,00 0,00
50200	Tipologia 200: Riscossione crediti di breve termine	0,00	previsione di competenza previsione di cassa	0,00 0,00	0,00 0,00	0,00 0,00
50300	Tipologia 300: Riscossione crediti di medio-lungo termine	0,00	previsione di competenza previsione di cassa	0,00 0,00	0,00 0,00	0,00 0,00
50400	Tipologia 400: Altre entrate per riduzione di attività finanziarie	0,00	previsione di competenza previsione di cassa	0,00 0,00	0,00 0,00	0,00 0,00
<b>50000</b>	<b>Entrate da riduzioni di attività finanziarie</b>	<b>0,00</b>	<b>previsione di competenza previsione di cassa</b>	<b>0,00 0,00</b>	<b>0,00 0,00</b>	<b>0,00 0,00</b>
<b>Totale TITOLO 5</b>						
<b>TITOLO 6</b> Accensioni di prestiti						
60100	Tipologia 100: Emissioni di titoli obbligazionari	0,00	previsione di competenza previsione di cassa	0,00 0,00	0,00 0,00	0,00 0,00
60200	Tipologia 200: Accensione Prestiti a breve termine	0,00	previsione di competenza previsione di cassa	0,00 0,00	0,00 0,00	0,00 0,00
60300	Tipologia 300: Accensione Mutui e altri finanziamenti a medio lungo termine	3.580.763,71	previsione di competenza previsione di cassa	0,00 0,00	0,00 3.580.763,71	0,00 0,00
60400	Tipologia 400: Altre forme di indebitamento	0,00	previsione di competenza previsione di cassa	0,00 0,00	0,00 0,00	0,00 0,00
<b>60000</b>	<b>Accensioni di prestiti</b>	<b>3.580.763,71</b>	<b>previsione di competenza previsione di cassa</b>	<b>0,00 0,00</b>	<b>0,00 0,00</b>	<b>0,00 0,00</b>



# Comune di Grosseto

## BILANCIO DI PREVISIONE ENTRATE

TITOLO TIPOLOGIA	DENOMINAZIONE	RESIDUI PRESUNTUALI TERMINI DELL'ESERCIZIO 2014	PREVISIONI DEFINITIVE DELL'ANNO 2014	PREVISIONI ANNO 2015	PREVISIONI DELL'ANNO 2016	PREVISIONI DELL'ANNO 2017
<b>Totale TITOLO 6</b>						
TITOLO 7			previsione di cassa			
Anticipazioni da istituto tesoriere/cassiere			0,00			
TITOLO 7			3.586.763,71			
<b>TITOLO 7</b>						
Anticipazioni da istituto tesoriere/cassiere			0,00	0,00	0,00	0,00
70000	Anticipazioni da istituto tesoriere/cassiere	0,00	previsione di competenza previsione di cassa	0,00	0,00	0,00
70100	Anticipazioni da istituto tesoriere/cassiere	0,00	previsione di competenza previsione di cassa	70.000,000,00	70.000,000,00	70.000,000,00
70000	Anticipazioni da istituto tesoriere/cassiere	0,00	previsione di competenza previsione di cassa	70.000,000,00	70.000,000,00	70.000,000,00
<b>Totale TITOLO 7</b>						
TITOLO 9			previsione di cassa			
Entrate per partite di giro			0,00			
<b>TITOLO 9</b>						
TITOLO 9			307,42			
90100	Tipologia 100: Entrate per partite di giro	307,42	previsione di competenza previsione di cassa	6.559,000,00	21.559,000,00	21.559,000,00
90200	Tipologia 200: Entrate per conto terzi	837.326,23	previsione di competenza previsione di cassa	0,00	21.559,301,42	21.559,000,00
90200	Tipologia 200: Entrate per conto terzi	837.326,23	previsione di competenza previsione di cassa	2.078,000,00	2.528,000,00	2.528,000,00
90000	Entrate per partite di giro	837.627,65	previsione di competenza previsione di cassa	0,00	3.366,326,23	2.528,000,00
<b>Totale TITOLO 9</b>						
TITOLO 9			837.627,65			
<b>TOTALE TITOLI</b>						
TITOLO 9			837.627,65			
TITOLO 7			3.586.763,71			
TITOLO 6			3.586.763,71			
<b>TOTALE GENERALE DELLE ENTRATE</b>						
TITOLO 6			57.394.375,55			
TITOLO 7			198.873.516,00			
TITOLO 9			212.116.227,00			
TITOLO 6			274.498.027,05			
TITOLO 7			188.241.483,42			
TITOLO 9			186.953.824,84			

Intervento			Previsioni definitive esercizio in corso	PREVISIONE DI COMPETENZA		Servizio Operativo (Annotazioni)		
Codice	Intervento	Cap/Art		Denominazione	VARIAZIONI		SOMME RISULTANTI	
					in aumento			in diminuzione
1			2	3	4	5	6	7
			Disavanzo di amministrazione					
			<b>1 TITOLO I SPESE CORRENTI</b>					
			<b>Funzione 1 FUNZIONI GENERALI DI AMMINISTRAZIONE, DI GESTIONE E DI CONTROLLO</b>					
			<b>Servizio 1 ORGANI ISTITUZIONALI, PARTECIPAZIONE E DECENTRAMENTO</b>					
1010101	1010101	0/0	PERSONALE					-
1010101	1010101	30070/0	RETRIBUZIONI PERSONALE STAFF SINDACO E GIUNTA					-
1010101	1010101	30070/1	COMPETENZE PERSONALE STAFF SINDACO E GIUNTA	193.180,00	111.820,00		305.000,00	SETTORE RISORSE UMANE - SERVIZIO PROGRAMMAZ/CONTROLLO SPESA
1010101	1010101	30070/2	ONERI RIFLESSI STAFF SINDACO E GIUNTA	52.430,00	54.570,00		107.000,00	SETTORE RISORSE UMANE - SERVIZIO PROGRAMMAZ/CONTROLLO SPESA
1010101	1010101	30070/3	CONTRIBUTI FIGURATIVI PERSONALE STAFF SINDACO E GIUNTA	0,00	1.500,00		1.500,00	SETTORE RISORSE UMANE - SERVIZIO PROGRAMMAZ/CONTROLLO SPESA
			<b>Totale Capitolo 30070</b>	<b>245.610,00</b>	<b>167.890,00</b>		<b>413.500,00</b>	
1010101	1010101	30074/0	INDENNITA' ED ALTRI COMPENSI PERSONALE STAFF SINDACO E GIUNTA	0,00	61.000,00		61.000,00	SETTORE RISORSE UMANE - SERVIZIO PROGRAMMAZ/CONTROLLO SPESA
1010101	1010101	30080/0	STRAORDINARIO PERSONALE UFFICIO STAFF SINDACO	6.000,00		1.000,00	5.000,00	SETTORE STAFF SINDACO, AFFARI GENERALI, IST.LI E CONTR. INTERNI - SERVIZIO STAFF DEL SINDACO
1010101	1010101	30100/0	RETRIBUZIONI PERSONALE SERVIZI GENERALI					SETTORE RISORSE UMANE - SERVIZIO PROGRAMMAZ/CONTROLLO SPESA
1010101	1010101	30100/1	COMPETENZE LORDE PERSONALE SERVIZI GENERALI	233.995,00	220.445,00		454.440,00	SETTORE RISORSE UMANE - SERVIZIO PROGRAMMAZ/CONTROLLO SPESA
1010101	1010101	30100/2	CONTRIBUTI A CARICO COMUNE PERSONALE SERVIZI GENERALI	66.810,00	81.430,00		148.240,00	SETTORE RISORSE UMANE - SERVIZIO PROGRAMMAZ/CONTROLLO SPESA
1010101	1010101	30100/3	CONTRIBUTI FIGURATIVI PERSONALE SERVIZI GENERALI	0,00	5.000,00		5.000,00	SETTORE RISORSE UMANE - SERVIZIO PROGRAMMAZ/CONTROLLO SPESA
			<b>Totale Capitolo 30100</b>	<b>300.805,00</b>	<b>306.875,00</b>		<b>607.680,00</b>	
1010101	1010101	30104/0	INDENNITA' ED ALTRI COMPENSI PERSONALE SERVIZI GENERALI	0,00	88.000,00		88.000,00	SETTORE RISORSE UMANE - SERVIZIO PROGRAMMAZ/CONTROLLO SPESA
1010101	1010101	31100/0	RETRIBUZIONI PERSONALE UFFICIO INFORMAZIONI AL CITTADINO:					-
1010101	1010101	31100/1	COMPETENZE LORDE PERSONALE UFFICIO INFORMAZIONI AL CITTADINO	78.260,00	36.740,00		115.000,00	SETTORE RISORSE UMANE - SERVIZIO PROGRAMMAZ/CONTROLLO SPESA
1010101	1010101	31100/2	ONERI RIFLESSI PERSONALE UFFICIO INFORMAZIONI AL CITTADINO	21.200,00	12.800,00		34.000,00	SETTORE RISORSE UMANE - SERVIZIO PROGRAMMAZ/CONTROLLO SPESA

Intervento			Previsioni definitive esercizio in corso	PREVISIONE DI COMPETENZA		Servizio Operativo (Annotazioni)		
Codice	Intervento	Cap/Art		Denominazione	VARIAZIONI		SOMME RISULTANTI	
					in aumento			in diminuzione
1			2	3	4	5	6	7
			<b>Totale Capitolo 31100</b>	<b>99.460,00</b>	<b>49.540,00</b>		<b>149.000,00</b>	
1010101	1010101	31104/0	INDENNITA' ED ALTRI COMPENSI PERSONALE ADDETTO INFORMAZIONI AL CITTADINO	0,00	7.000,00		7.000,00	SETTORE RISORSE UMANE - SERVIZIO PROGRAMMAZ/CONTROLLO SPESA
1010101	1010101	31180/0	RETRIBUZIONI PERSONALE DECENTRAMENTO:					SETTORE RISORSE UMANE - SERVIZIO PROGRAMMAZ/CONTROLLO SPESA
1010101	1010101	31180/1	COMPETENZE LORDE PERSONALE DECENTRAMENTO	28.380,00		28.380,00	0,00	SETTORE RISORSE UMANE - SERVIZIO PROGRAMMAZ/CONTROLLO SPESA
1010101	1010101	31180/2	CONTRIBUTI A CARICO DEL COMUNE PERSONALE DECENTRAMENTO	7.690,00		7.690,00	0,00	SETTORE RISORSE UMANE - SERVIZIO PROGRAMMAZ/CONTROLLO SPESA
			<b>Totale Capitolo 31180</b>	<b>36.070,00</b>		<b>36.070,00</b>	<b>0,00</b>	
			<b>Totale Intervento 1010101</b>	<b>687.945,00</b>	<b>680.305,00</b>	<b>37.070,00</b>	<b>1.331.180,00</b>	
1010102	1010102	0/0	ACQUISTO DI BENI DI CONSUMO E/O DI MATERIE PRIME					-
1010102	1010102	30090/0	BENI SPECIFICI PER STAFF AL SINDACO	500,00			500,00	SETTORE STAFF SINDACO, AFFARI GENERALI, IST.LI E CONTR. INTERNI - SERVIZIO STAFF DEL SINDACO
1010102	1010102	31214/0	BENI PER LA PROMOZIONE DELLA PARTECIPAZIONE	2.000,00		2.000,00	0,00	SETTORE STAFF SINDACO, AFFARI GENERALI, IST.LI E CONTR. INTERNI - SERVIZIO AFFARI ISTITUZIONALI ED ELETTORALI
1010102	1010102	32510/0	GESTIONE AUTO DI RAPPRESENTANZA	7.750,00	1.250,00		9.000,00	SETTORE TRIBUTI E PROVVEDITORATO - SERVIZIO PROVVEDITORATO
			<b>Totale Intervento 1010102</b>	<b>10.250,00</b>	<b>1.250,00</b>	<b>2.000,00</b>	<b>9.500,00</b>	
1010103	1010103	0/0	PRESTAZIONI DI SERVIZI					-
1010103	1010103	30010/0	INDENNITA'DI CARICA AMMINISTRATORI COMUNALI	310.000,00	23.000,00		333.000,00	SETTORE RISORSE FINANZIARIE, PATRIMONIALI E SISTEMI INFORMATIVI - SERVIZIO FINANZIARIO
1010103	1010103	30015/0	RIMBORSO ONERI AMMINISTRATORI AI RELATIVI DATORI DI LAVORO	68.000,00			68.000,00	SETTORE RISORSE FINANZIARIE, PATRIMONIALI E SISTEMI INFORMATIVI - SERVIZIO FINANZIARIO
1010103	1010103	30050/0	SPESE DI MISSIONE AMMINISTRATORI E CONSIGLIERI COMUNALI	5.000,00			5.000,00	SETTORE STAFF SINDACO, AFFARI GENERALI, IST.LI E CONTR. INTERNI - SERVIZIO AFFARI ISTITUZIONALI ED ELETTORALI
1010103	1010103	30063/0	FORMAZIONE PROFESSIONALE UFFICIO STAFF DEL SINDACO	750,00		250,00	500,00	SETTORE STAFF SINDACO, AFFARI GENERALI, IST.LI E CONTR. INTERNI - SERVIZIO STAFF DEL SINDACO
1010103	1010103	30064/0	FORMAZIONE PROFESSIONALE FINANZIAMENTI STRAORDINARI	3.000,00			3.000,00	SETTORE STAFF SINDACO, AFFARI GENERALI, IST.LI E CONTR. INTERNI - CONTROLLI INTERNI
1010103	1010103	30110/0	FONDO SPESE DI RAPPRESENTANZA	5.000,00			5.000,00	SETTORE STAFF SINDACO, AFFARI GENERALI, IST.LI E CONTR. INTERNI - SERVIZIO STAFF DEL SINDACO

Intervento			Previsioni definitive esercizio in corso	PREVISIONE DI COMPETENZA		Servizio Operativo (Annotazioni)		
Codice	Intervento	Cap/Art		Denominazione	VARIAZIONI		SOMME RISULTANTI	
					in aumento			in diminuzione
1			2	3	4	5	6	7
1010103	1010103	30125/0	CONSULENZE E SERVIZI PER IL CONSIGLIO COMUNALE	7.000,00			7.000,00	SETTORE STAFF SINDACO, AFFARI GENERALI, IST.LI E CONTR. INTERNI - SERVIZIO AFFARI ISTITUZIONALI ED ELETTORALI
1010103	1010103	30150/0	INDENNITA' E GETTONI DI PRESENZA AI CONSIGLIERI COMUNALI	50.000,00			50.000,00	SETTORE STAFF SINDACO, AFFARI GENERALI, IST.LI E CONTR. INTERNI - SERVIZIO AFFARI ISTITUZIONALI ED ELETTORALI
1010103	1010103	30170/0	SPESE PER LA COMUNICAZIONE ISTITUZIONALE	65.000,00		5.000,00	60.000,00	SETTORE STAFF SINDACO, AFFARI GENERALI, IST.LI E CONTR. INTERNI - SERVIZIO STAFF DEL SINDACO
1010103	1010103	30180/0	SPESE PER LA FESTA DELLA TOSCANA	3.500,00			3.500,00	SETTORE STAFF SINDACO, AFFARI GENERALI, IST.LI E CONTR. INTERNI - SERVIZIO AFFARI ISTITUZIONALI ED ELETTORALI
1010103	1010103	31050/0	ADESIONE A.N.C.I.-F.M.C.U.CONSIGLIO COMUNI D'EUROPA-LEGA AUTONOMIE LOCALI,ECC	24.010,00		760,00	23.250,00	SETTORE STAFF SINDACO, AFFARI GENERALI, IST.LI E CONTR. INTERNI - SERVIZIO STAFF DEL SINDACO
1010103	1010103	31195/0	SPESE PER IL DECENTRAMENTO					-
1010103	1010103	31195/6	SPESE TELEFONICHE UFFICI DECENTRATI	6.000,00			6.000,00	SETTORE RISORSE FINANZIARIE, PATRIMONIALI E SISTEMI INFORMATIVI - SERVIZI INFORMATICI
			<b>Totale Capitolo 31195</b>	<b>6.000,00</b>			<b>6.000,00</b>	
1010103	1010103	31199/0	ENERGIA ELETTRICA UFFICI DECENTRATI	32.450,00		971,00	31.479,00	SETTORE LAVORI PUBBLICI - SERVIZIO MANUTENZIONI E PROTEZIONE CIVILE
1010103	1010103	31205/0	SPESE TELEFONICHE UFFICIO RELAZIONE CON IL PUBBLICO	2.800,00			2.800,00	SETTORE RISORSE FINANZIARIE, PATRIMONIALI E SISTEMI INFORMATIVI - SERVIZI INFORMATICI
1010103	1010103	31218/0	CONSULENZE E SERVIZI EUROPE DIRECT MAREMMA	2.650,00		2.650,00	0,00	SETTORE STAFF SINDACO, AFFARI GENERALI, IST.LI E CONTR. INTERNI - SERVIZIO STAFF DEL SINDACO
1010103	1010103	31230/0	SERVIZI PER LA PROMOZIONE DELLA PARTECIPAZIONE	10.200,00		8.000,00	2.200,00	SETTORE STAFF SINDACO, AFFARI GENERALI, IST.LI E CONTR. INTERNI - SERVIZIO AFFARI ISTITUZIONALI ED ELETTORALI
1010103	1010103	31233/0	FONDI REGIONALI PER LA PARTECIPAZIONE (FC 3423)	27.000,00		27.000,00	0,00	SETTORE STAFF SINDACO, AFFARI GENERALI, IST.LI E CONTR. INTERNI - SERVIZIO AFFARI ISTITUZIONALI ED ELETTORALI
1010103	1010103	48060/0	SPESE PER IL PROGETTO GIOVANI	1.000,00	2.000,00		3.000,00	SETTORE SVILUPPO ECONOMICO, CULTURALE E SOCIO-EDUCATIVO - SERVIZIO CULTURA
			<b>Totale Intervento 1010103</b>	<b>623.360,00</b>	<b>25.000,00</b>	<b>44.631,00</b>	<b>603.729,00</b>	
1010104	1010104	0/0	UTILIZZO DI BENI DI TERZI					-
1010104	1010104	31195/0	SPESE PER IL DECENTRAMENTO					-

Intervento			Previsioni definitive esercizio in corso	PREVISIONE DI COMPETENZA		Servizio Operativo (Annotazioni)		
Codice	Intervento	Cap/Art		Denominazione	VARIAZIONI		SOMME RISULTANTI	
					in aumento			in diminuzione
1			2	3	4	5	6	7
1010104	1010104	31195/1	FITTO LOCALI E SPESE CONDOMINIALI UFFICI DECENTRATI	73.552,00		552,00	73.000,00	SETTORE RISORSE FINANZIARIE, PATRIMONIALI E SISTEMI INFORMATIVI - SERVIZIO PATRIMONIO
			<b>Totale Capitolo 31195</b>	<b>73.552,00</b>		<b>552,00</b>	<b>73.000,00</b>	
			<b>Totale Intervento 1010104</b>	<b>73.552,00</b>		<b>552,00</b>	<b>73.000,00</b>	
1010105	1010105	0/0	TRASFERIMENTI					-
1010105	1010105	32530/0	CONTRIBUTI E SOSTEGNI AD INIZIATIVE VARIE	3.000,00		1.000,00	2.000,00	SETTORE STAFF SINDACO, AFFARI GENERALI, IST.LI E CONTR. INTERNI - SERVIZIO STAFF DEL SINDACO
1010105	1010105	32535/0	FONDO CONTRASTO ALLE VIOLENZE	6.500,00			6.500,00	SETTORE SVILUPPO ECONOMICO, CULTURALE E SOCIO-EDUCATIVO - TURISMO ED AGRICOLTURA
			<b>Totale Intervento 1010105</b>	<b>9.500,00</b>		<b>1.000,00</b>	<b>8.500,00</b>	
1010107	1010107	0/0	IRAP A CARICO DEL COMUNE					-
1010107	1010107	30086/0	IRAP SERVIZI GENERALI, STAFF SINDACO E GIUNTA	46.000,00	20.000,00		66.000,00	SETTORE RISORSE FINANZIARIE, PATRIMONIALI E SISTEMI INFORMATIVI - SERVIZIO FINANZIARIO
1010107	1010107	30087/0	IRAP UFFICIO RELAZIONI CON IL PUBBLICO	0,00	10.000,00		10.000,00	SETTORE RISORSE FINANZIARIE, PATRIMONIALI E SISTEMI INFORMATIVI - SERVIZIO FINANZIARIO
			<b>Totale Intervento 1010107</b>	<b>46.000,00</b>	<b>30.000,00</b>		<b>76.000,00</b>	
			<b>Totale servizio 01</b>	<b>1.450.607,00</b>	<b>736.555,00</b>	<b>85.253,00</b>	<b>2.101.909,00</b>	
			<b>Servizio 2</b> <b>SEGRETERIA GENERALE, PERSONALE E</b> <b>ORGANIZZAZIONE</b>					
1010201	1010201	0/0	PERSONALE					-
1010201	1010201	30250/0	RETRIBUZIONI PERSONALE AFFARI GENERALI					SETTORE RISORSE UMANE - SERVIZIO PROGRAMMAZ/CONTROLLO SPESA
1010201	1010201	30250/1	COMPETENZE LORDE PERSONALE AFFARI GENERALI	444.155,00		372.587,00	71.568,00	SETTORE RISORSE UMANE - SERVIZIO PROGRAMMAZ/CONTROLLO SPESA
1010201	1010201	30250/2	ONERI RIFLESSI PERSONALE AFFARI GENERALI	127.805,00		108.037,00	19.768,00	SETTORE RISORSE UMANE - SERVIZIO PROGRAMMAZ/CONTROLLO SPESA
			<b>Totale Capitolo 30250</b>	<b>571.960,00</b>		<b>480.624,00</b>	<b>91.336,00</b>	
1010201	1010201	30440/0	CONTRIBUTI PREVIDENZIALI ASSISTENZIALI E ASSICURATIVI	40.000,00	10.000,00		50.000,00	SETTORE RISORSE UMANE - SERVIZIO PROGRAMMAZ/CONTROLLO SPESA
1010201	1010201	30540/0	RETRIBUZIONI PERSONALE UFFICIO LEGALE					-
1010201	1010201	30540/1	COMPETENZE LORDE PERSONALE UFFICIO LEGALE	140.190,00		60.190,00	80.000,00	SETTORE RISORSE UMANE - SERVIZIO PROGRAMMAZ/CONTROLLO SPESA
1010201	1010201	30540/2	CONTRIBUTI A CARICO DEL COMUNE PERSONALE UFFICIO LEGALE	37.645,00		10.645,00	27.000,00	SETTORE RISORSE UMANE - SERVIZIO PROGRAMMAZ/CONTROLLO SPESA

Intervento			Previsioni definitive esercizio in corso	PREVISIONE DI COMPETENZA		Servizio Operativo (Annotazioni)		
Codice	Intervento	Cap/Art		Denominazione	VARIAZIONI		SOMME RISULTANTI	
					in aumento			in diminuzione
1			2	3	4	5	6	7
1010201	1010201	30540/3	CONTRIBUTI FIGURATIVI PERSONALE AFFARI LEGALI	0,00	1.000,00		1.000,00	SETTORE RISORSE UMANE - SERVIZIO PROGRAMMAZ/CONTROLLO SPESA
			<b>Totale Capitolo 30540</b>	<b>177.835,00</b>	<b>1.000,00</b>	<b>70.835,00</b>	<b>108.000,00</b>	
1010201	1010201	30544/0	INDENNITA' ED ALTRI COMPENSI PERSONALE ADDETTO SERVIZIO LEGALE	0,00	16.250,00		16.250,00	SETTORE RISORSE UMANE - SERVIZIO PROGRAMMAZ/CONTROLLO SPESA
1010201	1010201	30562/0	FONDO INCENTIVANTE ATTIVITA' UFFICIO LEGALE (FC. 10760 E)	8.000,00			8.000,00	SETTORE STAFF SINDACO, AFFARI GENERALI, IST.LI E CONTR. INTERNI - SERVIZIO AFFARI LEGALI
1010201	1010201	30565/0	RETRIBUZIONI SERVIZIO RISORSE UMANE					-
1010201	1010201	30565/1	COMPETENZE PERSONALE RISORSE UMANE	443.985,00		8.985,00	435.000,00	SETTORE RISORSE UMANE - SERVIZIO PROGRAMMAZ/CONTROLLO SPESA
1010201	1010201	30565/2	ONERI RIFLESSI PERSONALE RISORSE UMANE	111.970,00	38.030,00		150.000,00	SETTORE RISORSE UMANE - SERVIZIO PROGRAMMAZ/CONTROLLO SPESA
1010201	1010201	30565/3	CONTRIBUTI FIGURATIVI PERSONALE RISORSE UMANE	0,00	1.200,00		1.200,00	SETTORE RISORSE UMANE - SERVIZIO PROGRAMMAZ/CONTROLLO SPESA
			<b>Totale Capitolo 30565</b>	<b>555.955,00</b>	<b>39.230,00</b>	<b>8.985,00</b>	<b>586.200,00</b>	
1010201	1010201	30567/0	LAVORO STRAORDINARIO PERSONALE RISORSE UMANE	5.000,00			5.000,00	SETTORE RISORSE UMANE - SERVIZIO PROGRAMMAZ/CONTROLLO SPESA
1010201	1010201	30568/0	STRAORDINARIO PERSONALE RAPPRESENTANZA	17.000,00			17.000,00	SETTORE LAVORI PUBBLICI - SERVIZIO MANUTENZIONI E PROTEZIONE CIVILE
1010201	1010201	30569/0	STRAORDINARIO PERSONALE PORTINERIA	9.000,00			9.000,00	SETTORE RISORSE UMANE - SERVIZIO PROGRAMMAZ/CONTROLLO SPESA
1010201	1010201	30650/0	RETRIBUZIONI PERSONALE UFFICIO APPALTI E CONTRATTI:					-
1010201	1010201	30650/1	COMPETENZE LORDE PERSONALE UFFICIO APPALTI E CONTRATTI	115.290,00		98.510,00	16.780,00	SETTORE RISORSE UMANE - SERVIZIO PROGRAMMAZ/CONTROLLO SPESA
1010201	1010201	30650/2	ONERI RIFLESSI PERSONALE UFFICIO APPALTI E CONTRATTI	28.445,00		23.997,00	4.448,00	SETTORE RISORSE UMANE - SERVIZIO PROGRAMMAZ/CONTROLLO SPESA
			<b>Totale Capitolo 30650</b>	<b>143.735,00</b>		<b>122.507,00</b>	<b>21.228,00</b>	
1010201	1010201	30680/0	LAVORO STRAORDINARIO SERVIZI GENERALI	3.500,00			3.500,00	SETTORE TRIBUTI E PROVVEDITORATO - SERVIZIO CONTRATTI
1010201	1010201	30683/0	LAVORO STRAORDINARIO SEGRETERIA GENERALE	2.000,00		500,00	1.500,00	SETTORE STAFF SINDACO, AFFARI GENERALI, IST.LI E CONTR. INTERNI - SERVIZIO AFFARI ISTITUZIONALI ED ELETTORALI
1010201	1010201	30691/0	DIRITTI DI ROGITO SEGRETARIO COMUNALE	28.000,00		28.000,00	0,00	SETTORE TRIBUTI E PROVVEDITORATO - SERVIZIO CONTRATTI
1010201	1010201	51020/0	RIMBORSO A ENTI PUBBLICI PERSONALE COMANDATO	35.000,00			35.000,00	SETTORE RISORSE UMANE - SERVIZIO PROGRAMMAZ/CONTROLLO SPESA
1010201	1010201	51060/0	EQUO INDENNIZZO AL PERSONALE - ART.11 D.P.R.191/ 79- ART.68 T.U.N.3/57	0,00	5.000,00		5.000,00	SETTORE RISORSE UMANE - SERVIZIO PROGRAMMAZ/CONTROLLO SPESA
1010201	1010201	51074/0	INCENTIVAZIONE INTERNA QUOTA PERSONALE ENTE FC10710	20.000,00			20.000,00	SETTORE RISORSE UMANE - SERVIZIO PROGRAMMAZ/CONTROLLO SPESA



Intervento			Previsioni definitive esercizio in corso	PREVISIONE DI COMPETENZA		Servizio Operativo (Annotazioni)		
Codice	Intervento	Cap/Art		Denominazione	VARIAZIONI		SOMME RISULTANTI	
					in aumento			in diminuzione
1			2	3	4	5	6	7
1010201	1010201	51075/0	FONDO PER SALARIO ACCESSORIO AL PERSONALE SERVIZI GENERALI	1.035.500,00		911.500,00	124.000,00	SETTORE RISORSE UMANE - SERVIZIO PROGRAMMAZ/CONTROLLO SPESA
1010201	1010201	51085/0	RETRIBUZIONE DI RISULTATO PER LA DIRIGENZA	90.000,00		90.000,00	0,00	SETTORE RISORSE UMANE - SERVIZIO PROGRAMMAZ/CONTROLLO SPESA
			<b>Totale Intervento 1010201</b>	<b>2.742.485,00</b>	<b>71.480,00</b>	<b>1.712.951,00</b>	<b>1.101.014,00</b>	
1010202	1010202	0/0	ACQUISTO DI BENI DI CONSUMO E/O DI MATERIE PRIME					-
1010202	1010202	30092/0	SPESE ECONOMICHE E FUNZIONAMENTO SERVIZIO RISORSE UMANE	2.500,00		2.211,00	289,00	SETTORE TRIBUTI E PROVVEDITORATO - SERVIZIO PROVVEDITORATO
1010202	1010202	30093/0	SPESE ECONOMICHE E FUNZIONAMENTO SEGRETERIA GENERALE	22.000,00		3.790,00	18.210,00	SETTORE TRIBUTI E PROVVEDITORATO - SERVIZIO PROVVEDITORATO
1010202	1010202	30855/0	BENI SPECIFICI PER SERVIZIO RISORSE UMANE	1.000,00			1.000,00	SETTORE RISORSE UMANE - SERVIZIO PROGRAMMAZ/CONTROLLO SPESA
1010202	1010202	30890/0	GIORNALI, RIVISTE E PUBBLICAZIONI PROGR. E CONTROLLO SPESA	0,00	2.215,00		2.215,00	SETTORE RISORSE UMANE - SERVIZIO PROGRAMMAZ/CONTROLLO SPESA
1010202	1010202	30975/0	GIORNALI, RIVISTE E PUBBLICAZIONI AFFARI ISTITUZIONALI	0,00	7.800,00		7.800,00	SETTORE STAFF SINDACO, AFFARI GENERALI, IST.LI E CONTR. INTERNI - SERVIZIO AFFARI ISTITUZIONALI ED ELETTORALI
1010202	1010202	30976/0	GIORNALI, RIVISTE E PUBBLICAZIONI AFFARI LEGALI	0,00	680,00		680,00	SETTORE STAFF SINDACO, AFFARI GENERALI, IST.LI E CONTR. INTERNI - SERVIZIO AFFARI LEGALI
			<b>Totale Intervento 1010202</b>	<b>25.500,00</b>	<b>10.695,00</b>	<b>6.001,00</b>	<b>30.194,00</b>	
1010203	1010203	0/0	PRESTAZIONI DI SERVIZI					-
1010203	1010203	30585/0	CONSULENZE E SERVIZI ORGANIZZAZIONE RISORSE UMANE	22.570,00	19.430,00		42.000,00	SETTORE RISORSE UMANE - SERVIZIO PROGRAMMAZ/CONTROLLO SPESA
1010203	1010203	30587/0	SERVIZI ECONOMICHE RISORSE UMANE	2.800,00			2.800,00	SETTORE TRIBUTI E PROVVEDITORATO - SERVIZIO PROVVEDITORATO
1010203	1010203	30588/0	FORMAZIONE PROFESSIONALE RISORSE UMANE	12.000,00			12.000,00	SETTORE RISORSE UMANE - SERVIZIO PROGRAMMAZ/CONTROLLO SPESA
1010203	1010203	30589/0	FORMAZIONE PROFESSIONALE PERSONALE DELL'ENTE	20.670,00			20.670,00	SETTORE RISORSE UMANE - SERVIZIO FORMAZIONE E RECLUTAMENTO
1010203	1010203	30590/0	FORMAZIONE PROFESSIONALE AFFARI GENERALI	2.000,00			2.000,00	SETTORE TRIBUTI E PROVVEDITORATO - SERVIZIO CONTRATTI
1010203	1010203	30591/0	FORMAZIONE PROFESSIONALE SEGRETERIA GENERALE	1.500,00	500,00		2.000,00	SETTORE STAFF SINDACO, AFFARI GENERALI, IST.LI E CONTR. INTERNI - SERVIZIO AFFARI ISTITUZIONALI ED ELETTORALI
1010203	1010203	30592/0	CONSULENZE E SERVIZI PER AFFARI GENERALI	3.000,00	1.000,00		4.000,00	SETTORE TRIBUTI E PROVVEDITORATO - SERVIZIO CONTRATTI
1010203	1010203	31170/0	SPESE PER ACCERTAMENTI SANITARI,VISITE MEDICHE,ECC.	25.000,00			25.000,00	SETTORE RISORSE UMANE - SERVIZIO FORMAZIONE E RECLUTAMENTO
1010203	1010203	32000/0	SPESE PER LITI ED ATTI IN DIFESA DELLE RAGIONI DEL COMUNE	290.000,00		110.000,00	180.000,00	SETTORE STAFF SINDACO, AFFARI GENERALI, IST.LI E CONTR. INTERNI - SERVIZIO AFFARI LEGALI

Intervento			Previsioni definitive esercizio in corso	PREVISIONE DI COMPETENZA		Servizio Operativo (Annotazioni)		
Codice	Intervento	Cap/Art		Denominazione	VARIAZIONI		SOMME RISULTANTI	
					in aumento			in diminuzione
1			2	3	4	5	6	7
1010203	1010203	32010/0	RIMBORSO SPESE LEGALI A DIPENDENTI E AMMINISTRATORI (ART. 67 DPR 268/87)	100.000,00		30.000,00	70.000,00	SETTORE STAFF SINDACO, AFFARI GENERALI, IST.LI E CONTR. INTERNI - SERVIZIO AFFARI LEGALI
1010203	1010203	32030/0	CONSULENZE E SERVIZI SEGRETERIA GENERALE	8.500,00	500,00		9.000,00	SETTORE STAFF SINDACO, AFFARI GENERALI, IST.LI E CONTR. INTERNI - SERVIZIO AFFARI ISTITUZIONALI ED ELETTORALI
1010203	1010203	32032/0	SERVIZI ECONOMICI SEGRETERIA GENERALE	14.000,00			14.000,00	SETTORE TRIBUTI E PROVVEDITORATO - SERVIZIO PROVVEDITORATO
1010203	1010203	32050/0	SPESE PER ARBITRATI,DEFINIZIONE CONTENZIOSI,ECC.	284.147,00		239.147,00	45.000,00	SETTORE STAFF SINDACO, AFFARI GENERALI, IST.LI E CONTR. INTERNI - SERVIZIO AFFARI LEGALI
1010203	1010203	32100/0	SPESE PER COMMISSIONI GIUDICATRICI DI CONCORSI E SPESE VARIE INERENTI	1.500,00		1.500,00	0,00	SETTORE RISORSE UMANE - SERVIZIO FORMAZIONE E RECLUTAMENTO
1010203	1010203	50950/0	SERVIZIO MENSA PERSONALE SERVIZI GENERALI	104.000,00	76.000,00		180.000,00	SETTORE RISORSE UMANE - SERVIZIO PROGRAMMAZ/CONTROLLO SPESA
			<b>Totale Intervento 1010203</b>	<b>891.687,00</b>	<b>97.430,00</b>	<b>380.647,00</b>	<b>608.470,00</b>	
1010205	1010205	0/0	TRASFERIMENTI					-
1010205	1010205	31950/0	QUOTA PROVENTI DIRITTI DI SEGRETERIA AD AGENZIA SEGRETARI	25.000,00			25.000,00	SETTORE RISORSE FINANZIARIE, PATRIMONIALI E SISTEMI INFORMATIVI - SERVIZIO FINANZIARIO
1010205	1010205	31955/0	FONDO PER LA MOBILITA' DEI SEGRETARI COMUNALI	14.100,00		14.100,00	0,00	SETTORE RISORSE UMANE - SERVIZIO PROGRAMMAZ/CONTROLLO SPESA
			<b>Totale Intervento 1010205</b>	<b>39.100,00</b>		<b>14.100,00</b>	<b>25.000,00</b>	
1010207	1010207	0/0	IRAP A CARICO DEL COMUNE					-
1010207	1010207	30275/0	IRAP PERSONALE	168.000,00		112.000,00	56.000,00	SETTORE RISORSE FINANZIARIE, PATRIMONIALI E SISTEMI INFORMATIVI - SERVIZIO FINANZIARIO
1010207	1010207	30276/0	IRAP SERVIZIO AFFARI LEGALI	0,00	7.000,00		7.000,00	SETTORE RISORSE FINANZIARIE, PATRIMONIALI E SISTEMI INFORMATIVI - SERVIZIO FINANZIARIO
			<b>Totale Intervento 1010207</b>	<b>168.000,00</b>	<b>7.000,00</b>	<b>112.000,00</b>	<b>63.000,00</b>	
			<b>Totale servizio 02</b>	<b>3.866.772,00</b>	<b>186.605,00</b>	<b>2.225.699,00</b>	<b>1.827.678,00</b>	
			<b>Servizio 3 GESTIONE ECONOMICA, FINANZIARIA, PROGRAMMAZIC PROVVEDITORATO E CONTROLLO DI GESTIONE</b>					
1010301	1010301	0/0	PERSONALE					-
1010301	1010301	30962/0	INDENNITA' ED ALTRI COMPENSI PROVVEDITORATO, APPALTI E CONTRATTI	0,00	67.000,00		67.000,00	SETTORE RISORSE UMANE - SERVIZIO PROGRAMMAZ/CONTROLLO SPESA

Intervento			Previsioni definitive esercizio in corso	PREVISIONE DI COMPETENZA		Servizio Operativo (Annotazioni)		
Codice	Intervento	Cap/Art		Denominazione	VARIAZIONI		SOMME RISULTANTI	
					in aumento			in diminuzione
1			2	3	4	5	6	7
1010301	1010301	31060/0	RETRIBUZIONE PERSONALE PROVVEDITORATO, APPALTI E CONTRATTI					-
1010301	1010301	31060/1	COMPETENZE LORDE PERSONALE PROVVEDITORATO, APPALTI E CONTRATTI	448.205,00	120.020,00		568.225,00	SETTORE RISORSE UMANE - SERVIZIO PROGRAMMAZ/CONTROLLO SPESA
1010301	1010301	31060/2	CONTRIBUTI A CARICO COMUNE PERSONALE PROVVEDITORATO, APPALTI E CONTRATTI	127.170,00	54.385,00		181.555,00	SETTORE RISORSE UMANE - SERVIZIO PROGRAMMAZ/CONTROLLO SPESA
1010301	1010301	31060/3	CONTRIBUTI FIGURATIVI PERSONALE PROVVEDITORATO, APPALTI E CONTRATTI	0,00	4.500,00		4.500,00	SETTORE RISORSE UMANE - SERVIZIO PROGRAMMAZ/CONTROLLO SPESA
			<b>Totale Capitolo 31060</b>	<b>575.375,00</b>	<b>178.905,00</b>		<b>754.280,00</b>	
1010301	1010301	31070/0	STRAORDINARIO PERSONALE PROVVEDITORATO	10.000,00		1.000,00	9.000,00	SETTORE TRIBUTI E PROVVEDITORATO - SERVIZIO PROVVEDITORATO
1010301	1010301	31075/0	SALARIO ACCESSORIO PERSONALE SERVIZIO FINANZIARIO	0,00	63.000,00		63.000,00	SETTORE RISORSE UMANE - SERVIZIO PROGRAMMAZ/CONTROLLO SPESA
1010301	1010301	32930/0	RETRIBUZIONI PERSONALE SERVIZIO FINANZIARIO:					SETTORE RISORSE UMANE - SERVIZIO PROGRAMMAZ/CONTROLLO SPESA
1010301	1010301	32930/1	COMPETENZE LORDE PERSONALE SERVIZIO FINANZIARIO	347.100,00		39.100,00	308.000,00	SETTORE RISORSE UMANE - SERVIZIO PROGRAMMAZ/CONTROLLO SPESA
1010301	1010301	32930/2	CONTRIBUTI A CARICO COMUNE PERSONALE SERVIZIO FINANZIARIO	93.820,00	12.180,00		106.000,00	SETTORE RISORSE UMANE - SERVIZIO PROGRAMMAZ/CONTROLLO SPESA
1010301	1010301	32930/3	CONTRIBUTI FIGURATIVI PERSONALE SERVIZIO FINANZIARIO	0,00	200,00		200,00	SETTORE RISORSE UMANE - SERVIZIO PROGRAMMAZ/CONTROLLO SPESA
			<b>Totale Capitolo 32930</b>	<b>440.920,00</b>	<b>12.380,00</b>	<b>39.100,00</b>	<b>414.200,00</b>	
1010301	1010301	32935/0	STRAORDINARIO PERSONALE SERVIZIO FINANZIARIO	10.000,00	3.000,00		13.000,00	SETTORE RISORSE FINANZIARIE, PATRIMONIALI E SISTEMI INFORMATIVI - SERVIZIO FINANZIARIO
1010301	1010301	32950/0	RETRIBUZIONI PERSONALE CONTROLLI INTERNI					SETTORE RISORSE UMANE - SERVIZIO PROGRAMMAZ/CONTROLLO SPESA
1010301	1010301	32950/1	COMPETENZE LORDE PERSONALE CONTROLLI INTERNI	0,00	105.000,00		105.000,00	SETTORE RISORSE UMANE - SERVIZIO PROGRAMMAZ/CONTROLLO SPESA
1010301	1010301	32950/2	CONTRIBUTI A CARICO DEL COMUNE PERSONALE CONTROLLI INTERNI	0,00	42.000,00		42.000,00	SETTORE RISORSE UMANE - SERVIZIO PROGRAMMAZ/CONTROLLO SPESA
1010301	1010301	32950/3	CONTRIBUTI FIGURATIVI PERSONALE CONTROLLI INTERNI	0,00	500,00		500,00	SETTORE RISORSE UMANE - SERVIZIO PROGRAMMAZ/CONTROLLO SPESA
			<b>Totale Capitolo 32950</b>	<b>0,00</b>	<b>147.500,00</b>		<b>147.500,00</b>	
1010301	1010301	32955/0	STRAORDINARIO PERSONALE CONTROLLI INTERNI	500,00	500,00		1.000,00	SETTORE RISORSE UMANE - SERVIZIO PROGRAMMAZ/CONTROLLO SPESA
1010301	1010301	32960/0	SALARIO ACCESSORIO PERSONALE CONTROLLI INTERNI	0,00	15.650,00		15.650,00	SETTORE RISORSE UMANE - SERVIZIO PROGRAMMAZ/CONTROLLO SPESA
			<b>Totale Intervento 1010301</b>	<b>1.036.795,00</b>	<b>487.935,00</b>	<b>40.100,00</b>	<b>1.484.630,00</b>	

Intervento			Previsioni definitive esercizio in corso	PREVISIONE DI COMPETENZA		Servizio Operativo (Annotazioni)		
Codice	Intervento	Cap/Art		Denominazione	VARIAZIONI		SOMME RISULTANTI	
					in aumento			in diminuzione
1	2	3	4	5	6	7		
1010302	1010302	0/0	ACQUISTO DI BENI DI CONSUMO E/O DI MATERIE PRIME			-		
1010302	1010302	30864/0	BENI SPECIFICI PER CONTROLLO DI GESTIONE	300,00		300,00		
1010302	1010302	30866/0	SPESE ECONOMICHE E FUNZIONAMENTO SERVIZIO FINANZIARIO	2.900,00	1.995,00	905,00		
1010302	1010302	30874/0	GIORNALI, RIVISTE E PUBBLICAZIONI PROVVEDITORATO	0,00	4.720,00	4.720,00		
1010302	1010302	30876/0	GIORNALI, RIVISTE E PUBBLICAZIONI FINANZIARIO	0,00	2.300,00	2.300,00		
1010302	1010302	31110/0	SPESE ECONOMICHE E FUNZIONAMENTO PROVVEDITORATO	4.700,00	3.416,00	1.284,00		
			<b>Totale Intervento 1010302</b>	<b>7.900,00</b>	<b>7.020,00</b>	<b>9.509,00</b>		
1010303	1010303	0/0	PRESTAZIONI DI SERVIZI			-		
1010303	1010303	30867/0	CONSULENZE E SERVIZI SERVIZIO FINANZIARIO	20.770,00	5.590,00	26.360,00		
1010303	1010303	30868/0	SERVIZI ECONOMICHE SERVIZIO FINANZIARIO	1.700,00	1.200,00	2.900,00		
1010303	1010303	30869/0	FORMAZIONE PROFESSIONALE SERVIZIO FINANZIARIO	10.000,00	1.000,00	11.000,00		
1010303	1010303	30870/0	FORMAZIONE PROFESSIONALE CONTROLLO DI GESTIONE	1.540,00		1.540,00		
1010303	1010303	30871/0	FORMAZIONE PROFESSIONALE PROVVEDITORATO	3.250,00	50,00	3.200,00		
1010303	1010303	30872/0	CONSULENZE PER RECUPERO CREDITI	275,00		275,00		
1010303	1010303	31112/0	CONSULENZE E SERVIZI PER PROVVEDITORATO	39.000,00	21.000,00	60.000,00		
1010303	1010303	31115/0	SPESE TELEFONICHE PROVVEDITORATO	5.500,00		5.500,00		
1010303	1010303	32070/0	SPESE PER IL COLLEGIO DEI REVISORI DEI CONTI	56.450,00		56.450,00		
1010303	1010303	32945/0	CONSULENZE E SERVIZI PER CONTROLLO DI GESTIONE	8.320,00	2.220,00	6.100,00		
1010303	1010303	32946/0	COMPENSI NUCLEO DI VALUTAZIONE	30.000,00	5.000,00	35.000,00		

Intervento			Previsioni definitive esercizio in corso	PREVISIONE DI COMPETENZA		Servizio Operativo (Annotazioni)		
Codice	Intervento	Cap/Art		Denominazione	VARIAZIONI		SOMME RISULTANTI	
					in aumento			in diminuzione
1			2	3	4	5	6	7
1010303	1010303	50715/0	SPESE VARIE DI TESORERIA	80.000,00			80.000,00	SETTORE RISORSE FINANZIARIE, PATRIMONIALI E SISTEMI INFORMATIVI - SERVIZIO FINANZIARIO
			<b>Totale Intervento 1010303</b>	<b>256.805,00</b>	<b>33.790,00</b>	<b>2.270,00</b>	<b>288.325,00</b>	
1010306	1010306	0/0	INTERESSI PASSIVI E ONERI FINANZIARI DIVERSI					-
1010306	1010306	44725/0	INTERESSI SUI MUTUI PROVVEDITORATO	1.490,00		110,00	1.380,00	SETTORE RISORSE FINANZIARIE, PATRIMONIALI E SISTEMI INFORMATIVI - SERVIZIO FINANZIARIO
1010306	1010306	51250/0	INTERESSI PASSIVI DI TESORERIA	90.000,00			90.000,00	SETTORE RISORSE FINANZIARIE, PATRIMONIALI E SISTEMI INFORMATIVI - SERVIZIO FINANZIARIO
			<b>Totale Intervento 1010306</b>	<b>91.490,00</b>		<b>110,00</b>	<b>91.380,00</b>	
1010307	1010307	0/0	IMPOSTE E TASSE					-
1010307	1010307	31085/0	IRAP SERVIZIO FINANZIARIO E PROVVEDITORATO	65.000,00	12.000,00		77.000,00	SETTORE RISORSE FINANZIARIE, PATRIMONIALI E SISTEMI INFORMATIVI - SERVIZIO FINANZIARIO
1010307	1010307	31088/0	IRAP CONTROLLI INTERNI	0,00	9.000,00		9.000,00	SETTORE RISORSE FINANZIARIE, PATRIMONIALI E SISTEMI INFORMATIVI - SERVIZIO FINANZIARIO
1010307	1010307	50710/0	VERSAMENTO I.V.A.SU ATTIVITA' COMUNALI SOGGETTE ALL'IMPOSTA	0,00	300.000,00		300.000,00	SETTORE RISORSE FINANZIARIE, PATRIMONIALI E SISTEMI INFORMATIVI - SERVIZIO FINANZIARIO
			<b>Totale Intervento 1010307</b>	<b>65.000,00</b>	<b>321.000,00</b>		<b>386.000,00</b>	
			<b>Totale servizio 03</b>	<b>1.457.990,00</b>	<b>849.745,00</b>	<b>47.891,00</b>	<b>2.259.844,00</b>	
			<b>Servizio 4</b> <b>GESTIONE DELLE ENTRATE TRIBUTARIE E</b> <b>SERVIZI FISCALI</b>					
1010401	1010401	0/0	PERSONALE					-
1010401	1010401	34500/0	RETRIBUZIONI PERSONALE SERVIZIO TRIBUTI E FISCALI					-
1010401	1010401	34500/1	COMPETENZE LORDE PERSONALE SERVIZIO TRIBUTI E FISCALI	478.475,00		93.475,00	385.000,00	SETTORE RISORSE UMANE - SERVIZIO PROGRAMMAZ/CONTROLLO SPESA
1010401	1010401	34500/2	CONTRIBUTI A CARICO COMUNE PERSONALE SERVIZIO TRIBUTI E FISCALI	140.345,00		20.345,00	120.000,00	SETTORE RISORSE UMANE - SERVIZIO PROGRAMMAZ/CONTROLLO SPESA
1010401	1010401	34500/3	CONTRIBUTI FIGURATIVI PERSONALE SERVIZIO TRIBUTI E FISCALI	0,00	1.750,00		1.750,00	SETTORE RISORSE UMANE - SERVIZIO PROGRAMMAZ/CONTROLLO SPESA
			<b>Totale Capitolo 34500</b>	<b>618.820,00</b>	<b>1.750,00</b>	<b>113.820,00</b>	<b>506.750,00</b>	
1010401	1010401	34550/0	STRAORDINARIO PERSONALE SERVIZIO TRIBUTI	5.000,00			5.000,00	SETTORE TRIBUTI E PROVVEDITORATO - SERVIZIO TRIBUTI
1010401	1010401	34555/0	COMPENSO INCENTIVANTE RECUPERO ICI	35.000,00			35.000,00	SETTORE TRIBUTI E PROVVEDITORATO - SERVIZIO TRIBUTI

Intervento			Previsioni definitive esercizio in corso	PREVISIONE DI COMPETENZA		Servizio Operativo (Annotazioni)		
Codice	Intervento	Cap/Art		Denominazione	VARIAZIONI		SOMME RISULTANTI	
					in aumento			in diminuzione
1	2	3	4	5	6	7		
1010401	1010401	34560/0	SALARIO ACCESSORIO PERSONALE SERVIZIO TRIBUTI	0,00	24.000,00	24.000,00	SETTORE RISORSE UMANE - SERVIZIO PROGRAMMAZ/CONTROLLO SPESA	
			<b>Totale Intervento 1010401</b>	<b>658.820,00</b>	<b>25.750,00</b>	<b>113.820,00</b>	<b>570.750,00</b>	
1010402	1010402	0/0	ACQUISTO DI BENI DI CONSUMO E/O DI MATERIE PRIME				-	
1010402	1010402	34650/0	SPESE PER ACCERTAMENTO IMPOSTE E TASSE	1.000,00		500,00	500,00	SETTORE TRIBUTI E PROVVEDITORATO - SERVIZIO TRIBUTI
1010402	1010402	34700/0	SPESE ECONOMICHE E FUNZIONAMENTO SERVIZIO TRIBUTI	3.500,00		500,00	3.000,00	SETTORE TRIBUTI E PROVVEDITORATO - SERVIZIO PROVVEDITORATO
1010402	1010402	34750/0	BENI SPECIFICI PER SERVIZIO FINANZE E TRIBUTI	400,00			400,00	SETTORE TRIBUTI E PROVVEDITORATO - SERVIZIO TRIBUTI
			<b>Totale Intervento 1010402</b>	<b>4.900,00</b>		<b>1.000,00</b>	<b>3.900,00</b>	
1010403	1010403	0/0	PRESTAZIONI DI SERVIZI				-	
1010403	1010403	32400/0	SPESE RISCOSSIONE DELLE ENTRATE	180.000,00		140.000,00	40.000,00	SETTORE TRIBUTI E PROVVEDITORATO - SERVIZIO TRIBUTI
1010403	1010403	34751/0	CONSULENZE E SERVIZI SERVIZIO TRIBUTI	10.000,00		3.000,00	7.000,00	SETTORE TRIBUTI E PROVVEDITORATO - SERVIZIO TRIBUTI
1010403	1010403	34752/0	SERVIZI AMMINISTRATIVI RISCOSSIONE ENTRATE	0,00	200.000,00		200.000,00	SETTORE TRIBUTI E PROVVEDITORATO - SERVIZIO TRIBUTI
1010403	1010403	34753/0	SERVIZI ECONOMICHE FINANZE E TRIBUTI	6.750,00			6.750,00	SETTORE TRIBUTI E PROVVEDITORATO - SERVIZIO PROVVEDITORATO
1010403	1010403	34754/0	FORMAZIONE PROFESSIONALE FINANZE E TRIBUTI	1.000,00			1.000,00	SETTORE TRIBUTI E PROVVEDITORATO - SERVIZIO TRIBUTI
			<b>Totale Intervento 1010403</b>	<b>197.750,00</b>	<b>200.000,00</b>	<b>143.000,00</b>	<b>254.750,00</b>	
1010407	1010407	0/0	IMPOSTE E TASSE				-	
1010407	1010407	34610/0	IRAP FINANZE E TRIBUTI	41.000,00		7.000,00	34.000,00	SETTORE RISORSE FINANZIARIE, PATRIMONIALI E SISTEMI INFORMATIVI - SERVIZIO FINANZIARIO
			<b>Totale Intervento 1010407</b>	<b>41.000,00</b>		<b>7.000,00</b>	<b>34.000,00</b>	
1010408	1010408	0/0	ONERI STRAORDINARI DELLA GESTIONE CORRENTE				-	
1010408	1010408	50610/0	SGRAVI E RIMBORSI DI IMPOSTE E TASSE	180.000,00		80.000,00	100.000,00	SETTORE TRIBUTI E PROVVEDITORATO - SERVIZIO TRIBUTI
			<b>Totale Intervento 1010408</b>	<b>180.000,00</b>		<b>80.000,00</b>	<b>100.000,00</b>	
			<b>Totale servizio 04</b>	<b>1.082.470,00</b>	<b>225.750,00</b>	<b>344.820,00</b>	<b>963.400,00</b>	
			<b>Servizio 5</b> <b>GESTIONE DEI BENI DEMANIALI E</b> <b>PATRIMONIALI</b>					
1010501	1010501	0/0	PERSONALE				-	
1010501	1010501	34300/0	RETRIBUZIONE AL PERSONALE UFFICIO PATRIMONIO:				-	

Intervento			Previsioni definitive esercizio in corso	PREVISIONE DI COMPETENZA		Servizio Operativo (Annotazioni)		
Codice	Intervento	Cap/Art		Denominazione	VARIAZIONI		SOMME RISULTANTI	
					in aumento			in diminuzione
1			2	3	4	5	6	7
1010501	1010501	34300/1	COMPETENZE LORDE PERSONALE UFFICIO PATRIMONIO	151.350,00	23.650,00		175.000,00	SETTORE RISORSE UMANE - SERVIZIO PROGRAMMAZ/CONTROLLO SPESA
1010501	1010501	34300/2	CONTRIBUTI A CARICO DEL COMUNE PERSONALE UFFICIO PATRIMONIO	39.970,00	15.030,00		55.000,00	SETTORE RISORSE UMANE - SERVIZIO PROGRAMMAZ/CONTROLLO SPESA
1010501	1010501	34300/3	CONTRIBUTI FIGURATIVI PERSONALE UFFICIO PATRIMONIO	0,00	2.300,00		2.300,00	SETTORE RISORSE UMANE - SERVIZIO PROGRAMMAZ/CONTROLLO SPESA
			<b>Totale Capitolo 34300</b>	<b>191.320,00</b>	<b>40.980,00</b>		<b>232.300,00</b>	
1010501	1010501	34355/0	SALARIO ACCESSORIO PERSONALE SERVIZIO PATRIMONIO	0,00	22.700,00		22.700,00	SETTORE RISORSE UMANE - SERVIZIO PROGRAMMAZ/CONTROLLO SPESA
1010501	1010501	34360/0	STRAORDINARIO PERSONALE UFFICIO PATRIMONIO	1.000,00		1.000,00	0,00	SETTORE RISORSE FINANZIARIE, PATRIMONIALI E SISTEMI INFORMATIVI - SERVIZIO PATRIMONIO
			<b>Totale Intervento 1010501</b>	<b>192.320,00</b>	<b>63.680,00</b>	<b>1.000,00</b>	<b>255.000,00</b>	
1010502	1010502	0/0	ACQUISTO DI BENI DI CONSUMO E/O DI MATERIE PRIME					-
1010502	1010502	30810/0	MANUTENZIONE LOCALI UFFICI (DPR380/01)	20.000,00			20.000,00	SETTORE LAVORI PUBBLICI - SERVIZIO EDILIZIA ISTITUZIONALE, SCOLASTICA E BENI VINCOLATI
1010502	1010502	30811/0	MANUTENZIONE LOCALI UFFICI	0,00	40.000,00		40.000,00	SETTORE LAVORI PUBBLICI - SERVIZIO MANUTENZIONI E PROTEZIONE CIVILE
1010502	1010502	31350/0	MANUTENZIONE IMPIANTI RISCALDAMENTO (DPR380/01)	2.000,00			2.000,00	SETTORE LAVORI PUBBLICI - SERVIZIO EDILIZIA ISTITUZIONALE, SCOLASTICA E BENI VINCOLATI
1010502	1010502	34110/0	MANUTENZIONE IMMOBILI (DPR380/01)	17.000,00			17.000,00	SETTORE LAVORI PUBBLICI - SERVIZIO EDILIZIA ISTITUZIONALE, SCOLASTICA E BENI VINCOLATI
1010502	1010502	34111/0	MANUTENZIONE IMMOBILI	0,00	43.000,00		43.000,00	SETTORE LAVORI PUBBLICI - SERVIZIO EDILIZIA ISTITUZIONALE, SCOLASTICA E BENI VINCOLATI
1010502	1010502	34120/0	REIMPIEGO INDENNIZZI SINISTRI AL PATRIMONIO (FC 10735)	15.000,00			15.000,00	SETTORE TRIBUTI E PROVVEDITORATO - SERVIZIO PROVVEDITORATO
1010502	1010502	34220/0	SPESE CONDOMINIALI PATRIMONIO	33.000,00			33.000,00	SETTORE RISORSE FINANZIARIE, PATRIMONIALI E SISTEMI INFORMATIVI - SERVIZIO PATRIMONIO
1010502	1010502	34451/0	GIORNALI, RIVISTE E PUBBLICAZIONI PATRIMONIO	0,00	1.500,00		1.500,00	SETTORE RISORSE FINANZIARIE, PATRIMONIALI E SISTEMI INFORMATIVI - SERVIZIO PATRIMONIO
1010502	1010502	34455/0	SPESE ECONOMICHE E FUNZIONAMENTO UFFICIO PATRIMONIO	3.000,00		1.495,00	1.505,00	SETTORE TRIBUTI E PROVVEDITORATO - SERVIZIO PROVVEDITORATO
			<b>Totale Intervento 1010502</b>	<b>90.000,00</b>	<b>84.500,00</b>	<b>1.495,00</b>	<b>173.005,00</b>	
1010503	1010503	0/0	PRESTAZIONI DI SERVIZI					-
1010503	1010503	30820/0	VERIFICHE PERIODICHE IMPIANTI- ATTREZZATURE-CONCESSIONI	39.000,00			39.000,00	SETTORE LAVORI PUBBLICI - SERVIZIO EDILIZIA ISTITUZIONALE, SCOLASTICA E BENI VINCOLATI

Intervento			Previsioni definitive esercizio in corso	PREVISIONE DI COMPETENZA		Servizio Operativo (Annotazioni)			
Codice	Intervento	Cap/Art		Denominazione	VARIAZIONI		SOMME RISULTANTI		
					in aumento			in diminuzione	
1			2	3	4	5	6	7	
1010503	1010503	31302/0	ENERGIA ELETTRICA UFFICI COMUNALI	17.700,00			17.700,00	0,00	SETTORE LAVORI PUBBLICI - SERVIZIO MANUTENZIONI E PROTEZIONE CIVILE
1010503	1010503	31303/0	CLIMATIZZAZIONE UFFICI	17.531,00	1.754,00			19.285,00	SETTORE LAVORI PUBBLICI - SERVIZIO EDILIZIA ISTITUZIONALE, SCOLASTICA E BENI VINCOLATI
1010503	1010503	31400/0	SPESE PER ALLACCIAMENTI ELETTRICI	10.000,00			6.500,00	3.500,00	SETTORE LAVORI PUBBLICI - SERVIZIO MANUTENZIONI E PROTEZIONE CIVILE
1010503	1010503	31402/0	SERVIZI PER LA FORNITURA DELL'ENERGIA	73.810,00	190,00			74.000,00	SETTORE LAVORI PUBBLICI - SERVIZIO MANUTENZIONI E PROTEZIONE CIVILE
1010503	1010503	31403/0	SERVIZIO PRONTO INTERVENTO IMPIANTI ELETTRICI	43.920,00				43.920,00	SETTORE LAVORI PUBBLICI - SERVIZIO MANUTENZIONI E PROTEZIONE CIVILE
1010503	1010503	31410/0	ALLACCI TELEFONICI E SPESE CONNESSE	15.000,00				15.000,00	SETTORE RISORSE FINANZIARIE, PATRIMONIALI E SISTEMI INFORMATIVI - SERVIZI INFORMATICI
1010503	1010503	34200/0	CONSULENZE E SERVIZI SERVIZIO PATRIMONIO	15.745,00			5.745,00	10.000,00	SETTORE RISORSE FINANZIARIE, PATRIMONIALI E SISTEMI INFORMATIVI - SERVIZIO PATRIMONIO
1010503	1010503	34202/0	SERVIZI ECONOMICI PATRIMONIO	5.000,00				5.000,00	SETTORE TRIBUTI E PROVVEDITORATO - SERVIZIO PROVVEDITORATO
1010503	1010503	34204/0	PULIZIA E VIGILANZA SPAZI CULTURALI	7.000,00				7.000,00	SETTORE SVILUPPO ECONOMICO, CULTURALE E SOCIO-EDUCATIVO - SERVIZIO CULTURA
1010503	1010503	34206/0	REGISTRAZIONI E TRASCRIZIONI ATTI DI ESPROPRIO	1.000,00				1.000,00	SETTORE LAVORI PUBBLICI - SERVIZIO INFRASTRUTTURE, OPERE URBANIZZAZIONE
1010503	1010503	34210/0	VIGILANZA SUL PATRIMONIO COMUNALE	33.150,00			22.150,00	11.000,00	SETTORE RISORSE FINANZIARIE, PATRIMONIALI E SISTEMI INFORMATIVI - SERVIZIO PATRIMONIO
1010503	1010503	34211/0	FORMAZIONE PROFESSIONALE PATRIMONIO	2.000,00				2.000,00	SETTORE RISORSE FINANZIARIE, PATRIMONIALI E SISTEMI INFORMATIVI - SERVIZIO PATRIMONIO
1010503	1010503	34213/0	MANUTENZIONE ASCENSORI	15.610,00				15.610,00	SETTORE LAVORI PUBBLICI - SERVIZIO EDILIZIA ISTITUZIONALE, SCOLASTICA E BENI VINCOLATI
			<b>Totale Intervento 1010503</b>	<b>296.466,00</b>	<b>1.944,00</b>		<b>52.095,00</b>	<b>246.315,00</b>	
1010504	1010504	0/0	UTILIZZO DI BENI DI TERZI						-
1010504	1010504	31460/0	FITTO IMMOBILI PER SERVIZI COMUNALI	138.765,00			11.315,00	127.450,00	SETTORE RISORSE FINANZIARIE, PATRIMONIALI E SISTEMI INFORMATIVI - SERVIZIO PATRIMONIO
			<b>Totale Intervento 1010504</b>	<b>138.765,00</b>			<b>11.315,00</b>	<b>127.450,00</b>	
1010506	1010506	0/0	INTERESSI PASSIVI E ONERI FINANZIARI DIVERSI						-
1010506	1010506	34000/0	CENSI, CANONI, LIVELLI ED ALTRE PRESTAZIONI PASSIVE	39.390,00			4.890,00	34.500,00	SETTORE RISORSE FINANZIARIE, PATRIMONIALI E SISTEMI INFORMATIVI - SERVIZIO PATRIMONIO



Intervento			Previsioni definitive esercizio in corso	PREVISIONE DI COMPETENZA		Servizio Operativo (Annotazioni)		
Codice	Intervento	Cap/Art		Denominazione	VARIAZIONI		SOMME RISULTANTI	
					in aumento			in diminuzione
1			2	3	4	5	6	7
1010506	1010506	34460/0	INTERESSI PASSIVI MUTUI BENI PATRIMONIALI (DPR 380/01)	588.350,00		8.350,00	580.000,00	SETTORE RISORSE FINANZIARIE, PATRIMONIALI E SISTEMI INFORMATIVI - SERVIZIO FINANZIARIO
1010506	1010506	34461/0	INTERESSI PASSIVI MUTUI BENI PATRIMONIALI	15.000,00			15.000,00	SETTORE RISORSE FINANZIARIE, PATRIMONIALI E SISTEMI INFORMATIVI - SERVIZIO FINANZIARIO
			<b>Totale Intervento 1010506</b>	<b>642.740,00</b>		<b>13.240,00</b>	<b>629.500,00</b>	
1010507	1010507	34370/0	IRAP PATRIMONIO	22.000,00		7.000,00	15.000,00	SETTORE RISORSE FINANZIARIE, PATRIMONIALI E SISTEMI INFORMATIVI - SERVIZIO FINANZIARIO
			<b>Totale Intervento 1010507</b>	<b>22.000,00</b>		<b>7.000,00</b>	<b>15.000,00</b>	
			<b>Totale servizio 05</b>	<b>1.382.291,00</b>	<b>150.124,00</b>	<b>86.145,00</b>	<b>1.446.270,00</b>	
			<b>Servizio 6</b>					
			<b>UFFICIO TECNICO</b>					
1010601	1010601	0/0	PERSONALE					-
1010601	1010601	33000/0	RETRIBUZIONI PERSONALE LAVORI PUBBLICI					-
1010601	1010601	33000/1	COMPETENZE LORDE PERSONALE UFFICIO LAVORI PUBBLICI	1.379.104,00	113.137,00		1.492.241,00	SETTORE RISORSE UMANE - SERVIZIO PROGRAMMAZ/CONTROLLO SPESA
1010601	1010601	33000/2	ONERI RIFLESSI PERSONALE UFFICIO LAVORI PUBBLICI	372.210,00	136.381,00		508.591,00	SETTORE RISORSE UMANE - SERVIZIO PROGRAMMAZ/CONTROLLO SPESA
1010601	1010601	33000/3	CONTRIBUTI FIGURATIVI PERSONALE LAVORI PUBBLICI	0,00	11.000,00		11.000,00	SETTORE RISORSE UMANE - SERVIZIO PROGRAMMAZ/CONTROLLO SPESA
			<b>Totale Capitolo 33000</b>	<b>1.751.314,00</b>	<b>260.518,00</b>		<b>2.011.832,00</b>	
1010601	1010601	33110/0	STRAORDINARIO PERSONALE UFFICIO TECNICO	31.000,00		6.000,00	25.000,00	SETTORE LAVORI PUBBLICI - EX SERVIZIO AMMINISTRATIVO
1010601	1010601	33122/0	PROGETTAZIONE INTERNA LL.PP.	15.000,00		15.000,00	0,00	SETTORE LAVORI PUBBLICI - EX SERVIZIO AMMINISTRATIVO
1010601	1010601	33185/0	SALARIO ACCESSORIO PERSONALE LAVORI PUBBLICI	0,00	223.500,00		223.500,00	SETTORE RISORSE UMANE - SERVIZIO PROGRAMMAZ/CONTROLLO SPESA
			<b>Totale Intervento 1010601</b>	<b>1.797.314,00</b>	<b>484.018,00</b>	<b>21.000,00</b>	<b>2.260.332,00</b>	
1010602	1010602	0/0	ACQUISTO DI BENI DI CONSUMO E/O DI MATERIE PRIME					-
1010602	1010602	33150/0	ACQUISTO CARBURANTI AUTOMEZZI UFFICIO TECNICO	25.000,00		3.000,00	22.000,00	SETTORE TRIBUTI E PROVVEDITORATO - SERVIZIO PROVVEDITORATO
1010602	1010602	33270/0	VESTITARIO PERSONALE MANUTENZIONI	3.000,00			3.000,00	SETTORE TRIBUTI E PROVVEDITORATO - SERVIZIO PROVVEDITORATO
1010602	1010602	33280/0	MANUTENZIONE AUTOVETTURE UFFICIO TECNICO	26.000,00			26.000,00	SETTORE TRIBUTI E PROVVEDITORATO - SERVIZIO PROVVEDITORATO
1010602	1010602	33320/0	SPESE ECONOMICHE E FUNZIONAMENTO LLPP	5.000,00			5.000,00	SETTORE TRIBUTI E PROVVEDITORATO - SERVIZIO PROVVEDITORATO
			<b>Totale Intervento 1010602</b>	<b>59.000,00</b>		<b>3.000,00</b>	<b>56.000,00</b>	

Intervento			Previsioni definitive esercizio in corso	PREVISIONE DI COMPETENZA		Servizio Operativo (Annotazioni)		
Codice	Intervento	Cap/Art		Denominazione	VARIAZIONI		SOMME RISULTANTI	
					in aumento			in diminuzione
1			2	3	4	5	6	7
1010603	1010603	0/0	PRESTAZIONI DI SERVIZI					-
1010603	1010603	33352/0	CONSULENZE E SERVIZI PER LL.PP.	18.000,00			18.000,00	SETTORE LAVORI PUBBLICI - EX SERVIZIO AMMINISTRATIVO
1010603	1010603	33353/0	SERVIZI ECONOMICI LAVORI PUBBLICI	11.500,00	300,00		11.800,00	SETTORE TRIBUTI E PROVVEDITORATO - SERVIZIO PROVVEDITORATO
1010603	1010603	33355/0	SPESE TELEFONICHE LAVORI PUBBLICI	14.500,00			14.500,00	SETTORE RISORSE FINANZIARIE, PATRIMONIALI E SISTEMI INFORMATIVI - SERVIZI INFORMATICI
1010603	1010603	33356/0	FORMAZIONE PROFESSIONALE LAVORI PUBBLICI	1.250,00			1.250,00	SETTORE LAVORI PUBBLICI - EX SERVIZIO AMMINISTRATIVO
			<b>Totale Intervento 1010603</b>	<b>45.250,00</b>	<b>300,00</b>		<b>45.550,00</b>	
1010606	1010606	0/0	INTERESSI PASSIVI E ONERI FINANZIARI DIVERSI					-
1010606	1010606	33400/0	INTERESSI PASSIVI SUI MUTUI UFFICIO TECNICO	5.580,00		380,00	5.200,00	SETTORE RISORSE FINANZIARIE, PATRIMONIALI E SISTEMI INFORMATIVI - SERVIZIO FINANZIARIO
			<b>Totale Intervento 1010606</b>	<b>5.580,00</b>		<b>380,00</b>	<b>5.200,00</b>	
1010607	1010607	0/0	IRAP A CARICO DEL COMUNE					-
1010607	1010607	33115/0	IRAP UFFICI TECNICI	103.000,00	26.000,00		129.000,00	SETTORE RISORSE FINANZIARIE, PATRIMONIALI E SISTEMI INFORMATIVI - SERVIZIO FINANZIARIO
			<b>Totale Intervento 1010607</b>	<b>103.000,00</b>	<b>26.000,00</b>		<b>129.000,00</b>	
			<b>Totale servizio 06</b>	<b>2.010.144,00</b>	<b>510.318,00</b>	<b>24.380,00</b>	<b>2.496.082,00</b>	
			<b>Servizio 7</b> <b>ANAGRAFE, STATO CIVILE, ELETTORALE, LEVA E SERVIZIO STATISTICO</b>					
1010701	1010701	0/0	PERSONALE					-
1010701	1010701	32776/0	STRAORDINARIO PERSONALE PER CONSULTAZIONI ELETTORALI (FC 10630)	0,00	136.000,00		136.000,00	SETTORE STAFF SINDACO, AFFARI GENERALI, IST.LI E CONTR. INTERNI - SERVIZIO AFFARI ISTITUZIONALI ED ELETTORALI
1010701	1010701	33450/0	RETRIBUZIONI PERSONALE SERVIZI DEMOGRAFICI ED ELETTORALE					-
1010701	1010701	33450/1	COMPETENZE LORDE PERSONALE SERVIZI DEMOGRAFICI ED ELETTORALE	797.265,00	32.735,00		830.000,00	SETTORE RISORSE UMANE - SERVIZIO PROGRAMMAZ/CONTROLLO SPESA
1010701	1010701	33450/2	ONERI RIFLESSI PERSONALE DEI SERVIZI DEMOGRAFICI ED ELETTORALE	214.470,00	10.530,00		225.000,00	SETTORE RISORSE UMANE - SERVIZIO PROGRAMMAZ/CONTROLLO SPESA
1010701	1010701	33450/3	CONTRIBUTI FIGURATIVI PERSONALE SERVIZI DEMOGRAFICI ED ELETTORALE	0,00	11.000,00		11.000,00	SETTORE RISORSE UMANE - SERVIZIO PROGRAMMAZ/CONTROLLO SPESA
			<b>Totale Capitolo 33450</b>	<b>1.011.735,00</b>	<b>54.265,00</b>		<b>1.066.000,00</b>	
1010701	1010701	33510/0	STRAORDINARIO PERSONALE SERVIZI DEMOGRAFICI E STATO CIVILE	20.000,00		5.000,00	15.000,00	SETTORE STAFF SINDACO, AFFARI GENERALI, IST.LI E CONTR. INTERNI - SERVIZI DEMOGRAFICI

Intervento			Previsioni definitive esercizio in corso	PREVISIONE DI COMPETENZA		Servizio Operativo (Annotazioni)		
Codice	Intervento	Cap/Art		Denominazione	VARIAZIONI		SOMME RISULTANTI	
					in aumento			in diminuzione
1			2	3	4	5	6	7
1010701	1010701	33700/0	RETRIBUZIONI AL PERSONALE ADDETTO ALL'UFFICIO STATISTICA:					-
1010701	1010701	33700/1	COMPETENZE LORDE PERSONALE UFFICIO STATISTICA	93.725,00		79.105,00	14.620,00	SETTORE RISORSE UMANE - SERVIZIO PROGRAMMAZ/CONTROLLO SPESA
1010701	1010701	33700/2	CONTRIBUTI A CARICO DEL COMUNE PERSONALE UFFICIO STATISTICA	26.190,00		22.130,00	4.060,00	SETTORE RISORSE UMANE - SERVIZIO PROGRAMMAZ/CONTROLLO SPESA
			<b>Totale Capitolo 33700</b>	<b>119.915,00</b>		<b>101.235,00</b>	<b>18.680,00</b>	
1010701	1010701	33750/0	STRAORDINARIO PERSONALE SERVIZIO STATISTICA	1.500,00	1.500,00		3.000,00	SETTORE RISORSE FINANZIARIE, PATRIMONIALI E SISTEMI INFORMATIVI - SERVIZI INFORMATICI
1010701	1010701	33751/0	CONTRIBUTI EFFETTIVI PERSONALE PER CONSULTAZIONI ELETTORALI (FC 10630)	0,00	32.440,00		32.440,00	SETTORE STAFF SINDACO, AFFARI GENERALI, IST.LI E CONTR. INTERNI - SERVIZIO AFFARI ISTITUZIONALI ED ELETTORALI
1010701	1010701	33775/0	SALARIO ACCESSORIO PERSONALE SERVIZI DEMOGRAFICI	0,00	59.000,00		59.000,00	SETTORE RISORSE UMANE - SERVIZIO PROGRAMMAZ/CONTROLLO SPESA
			<b>Totale Intervento 1010701</b>	<b>1.153.150,00</b>	<b>283.205,00</b>	<b>106.235,00</b>	<b>1.330.120,00</b>	
1010702	1010702	0/0	ACQUISTO DI BENI DI CONSUMO E/O DI MATERIE PRIME					-
1010702	1010702	32220/0	SPESE ECONOMICHE E FUNZIONAMENTO SERVIZI DEMOGRAFICI	18.000,00		7.490,00	10.510,00	SETTORE TRIBUTI E PROVVEDITORATO - SERVIZIO PROVVEDITORATO
1010702	1010702	33610/0	BENI SPECIFICI PER SERVIZI DEMOGRAFICI	4.000,00			4.000,00	SETTORE STAFF SINDACO, AFFARI GENERALI, IST.LI E CONTR. INTERNI - SERVIZI DEMOGRAFICI
1010702	1010702	33611/0	GIORNALI, RIVISTE E PUBBLICAZIONI DEMOGRAFICI	0,00	3.450,00		3.450,00	SETTORE STAFF SINDACO, AFFARI GENERALI, IST.LI E CONTR. INTERNI - SERVIZI DEMOGRAFICI
1010702	1010702	33612/0	BENI PER CONSULTAZIONI ELETTORALI (FC 10630)	0,00	11.000,00		11.000,00	SETTORE STAFF SINDACO, AFFARI GENERALI, IST.LI E CONTR. INTERNI - SERVIZIO AFFARI ISTITUZIONALI ED ELETTORALI
			<b>Totale Intervento 1010702</b>	<b>22.000,00</b>	<b>14.450,00</b>	<b>7.490,00</b>	<b>28.960,00</b>	
1010703	1010703	0/0	PRESTAZIONI DI SERVIZI					-
1010703	1010703	32195/0	SPESE TELEFONICHE SERVIZI DEMOGRAFICI	1.500,00			1.500,00	SETTORE RISORSE FINANZIARIE, PATRIMONIALI E SISTEMI INFORMATIVI - SERVIZI INFORMATICI
1010703	1010703	33615/0	CONSULENZE E SERVIZI PER SERVIZI DEMOGRAFICI	0,00	1.050,00		1.050,00	SETTORE STAFF SINDACO, AFFARI GENERALI, IST.LI E CONTR. INTERNI - SERVIZI DEMOGRAFICI
1010703	1010703	33618/0	SERVIZI ECONOMICI SERVIZI DEMOGRAFICI	33.000,00		16.500,00	16.500,00	SETTORE TRIBUTI E PROVVEDITORATO - SERVIZIO PROVVEDITORATO
1010703	1010703	33621/0	FORMAZIONE PROFESSIONALE DEMOGRAFICI	700,00	800,00		1.500,00	SETTORE STAFF SINDACO, AFFARI GENERALI, IST.LI E CONTR. INTERNI - SERVIZI DEMOGRAFICI

Intervento			Previsioni definitive esercizio in corso	PREVISIONE DI COMPETENZA		Servizio Operativo (Annotazioni)		
Codice	Intervento	Cap/Art		Denominazione	VARIAZIONI		SOMME RISULTANTI	
					in aumento			in diminuzione
1			2	3	4	5	6	7
1010703	1010703	33675/0	RIMBORSI SPESE COMMISSIONE ELETTORALE CIRCONDARIALE	400,00			400,00	SETTORE STAFF SINDACO, AFFARI GENERALI, IST.LI E CONTR. INTERNI - SERVIZIO AFFARI ISTITUZIONALI ED ELETTORALI
1010703	1010703	33676/0	SERVIZI PER CONSULTAZIONI ELETTORALI (FC 10630)	0,00	209.000,00		209.000,00	SETTORE STAFF SINDACO, AFFARI GENERALI, IST.LI E CONTR. INTERNI - SERVIZIO AFFARI ISTITUZIONALI ED ELETTORALI
1010703	1010703	33910/0	FORMAZIONE PROFESSIONALE UFFICIO STATISTICA	500,00	1.500,00		2.000,00	SETTORE RISORSE FINANZIARIE, PATRIMONIALI E SISTEMI INFORMATIVI - SERVIZI INFORMATICI
1010703	1010703	33920/0	SPESE INDAGINI E RILEVAZIONI STATISTICHE (F.C.4975 E)	20.000,00			20.000,00	SETTORE RISORSE FINANZIARIE, PATRIMONIALI E SISTEMI INFORMATIVI - SERVIZI INFORMATICI
1010703	1010703	33930/0	INCARICHI RILEVAZIONI STATISTICHE	16.000,00	2.200,00		18.200,00	SETTORE RISORSE FINANZIARIE, PATRIMONIALI E SISTEMI INFORMATIVI - SERVIZI INFORMATICI
			<b>Totale Intervento 1010703</b>	<b>72.100,00</b>	<b>214.550,00</b>	<b>16.500,00</b>	<b>270.150,00</b>	
1010705	1010705	0/0	TRASFERIMENTI					-
1010705	1010705	33980/0	CARTA DI IDENTITA' ELETTRONICA FC 5210)	100.000,00			100.000,00	SETTORE STAFF SINDACO, AFFARI GENERALI, IST.LI E CONTR. INTERNI - SERVIZI DEMOGRAFICI
			<b>Totale Intervento 1010705</b>	<b>100.000,00</b>			<b>100.000,00</b>	
1010707	1010707	0/0	IRAP A CARICO DEL COMUNE					-
1010707	1010707	32185/0	IRAP DEMOGRAFICI ED ELETTORALE	75.000,00		3.000,00	72.000,00	SETTORE RISORSE FINANZIARIE, PATRIMONIALI E SISTEMI INFORMATIVI - SERVIZIO FINANZIARIO
1010707	1010707	32187/0	IRAP PERSONALE PER CONSULTAZIONI ELETTORALI (FC 10630)	0,00	11.560,00		11.560,00	SETTORE STAFF SINDACO, AFFARI GENERALI, IST.LI E CONTR. INTERNI - SERVIZIO AFFARI ISTITUZIONALI ED ELETTORALI
			<b>Totale Intervento 1010707</b>	<b>75.000,00</b>	<b>11.560,00</b>	<b>3.000,00</b>	<b>83.560,00</b>	
1010708	1010708	0/0	ONERI STRAORDINARI DELLA GESTIONE CORRENTE					-
1010708	1010708	32210/0	SPESE PER LE CONSULTAZIONI ELETTORALI	4.250,00	250,00		4.500,00	SETTORE STAFF SINDACO, AFFARI GENERALI, IST.LI E CONTR. INTERNI - SERVIZIO AFFARI ISTITUZIONALI ED ELETTORALI
			<b>Totale Intervento 1010708</b>	<b>4.250,00</b>	<b>250,00</b>		<b>4.500,00</b>	
			<b>Totale servizio 07</b>	<b>1.426.500,00</b>	<b>524.015,00</b>	<b>133.225,00</b>	<b>1.817.290,00</b>	
			<b>Servizio 8</b>					
1010801	1010801	0/0	<b>ALTRI SERVIZI GENERALI</b> PERSONALE					-

Intervento			Previsioni definitive esercizio in corso	PREVISIONE DI COMPETENZA		Servizio Operativo (Annotazioni)		
Codice	Intervento	Cap/Art		Denominazione	VARIAZIONI		SOMME RISULTANTI	
					in aumento			in diminuzione
1			2	3	4	5	6	7
1010801	1010801	32600/0	RETRIBUZIONI PERSONALE SERVIZIO SED E STATISTICA					-
1010801	1010801	32600/1	COMPETENZE LORDE PERSONALE SERVIZIO SED E STATISTICA	248.700,00	62.685,00		311.385,00	SETTORE RISORSE UMANE - SERVIZIO PROGRAMMAZ/CONTROLLO SPESA
1010801	1010801	32600/2	ONERI RIFLESSI PERSONALE SERVIZIO SED E STATISTICA	67.535,00	34.410,00		101.945,00	SETTORE RISORSE UMANE - SERVIZIO PROGRAMMAZ/CONTROLLO SPESA
			<b>Totale Capitolo 32600</b>	<b>316.235,00</b>	<b>97.095,00</b>		<b>413.330,00</b>	
1010801	1010801	32650/0	STRAORDINARIO PERSONALE S E D	3.500,00			3.500,00	SETTORE RISORSE FINANZIARIE, PATRIMONIALI E SISTEMI INFORMATIVI - SERVIZI INFORMATICI
1010801	1010801	32670/0	SALARIO ACCESSORIO PERSONALE SERVIZI SISTEMI INFORMATIVI	0,00	45.400,00		45.400,00	SETTORE RISORSE UMANE - SERVIZIO PROGRAMMAZ/CONTROLLO SPESA
1010801	1010801	32730/0	COMPETENZE LORDE PERSONALE COMANDATO A TERZI (FC 5003)	202.950,00		77.950,00	125.000,00	SETTORE RISORSE UMANE - SERVIZIO PROGRAMMAZ/CONTROLLO SPESA
1010801	1010801	32731/0	ONERI RIFLESSI PERSONALE COMANDATO A TERZI (FC 5003)	0,00	35.000,00		35.000,00	SETTORE RISORSE UMANE - SERVIZIO PROGRAMMAZ/CONTROLLO SPESA
1010801	1010801	32733/0	INDENNITA' ED ALTRI COMPENSI PERSONALE COMANDATO A TERZI (FC 5003)	0,00	15.000,00		15.000,00	SETTORE RISORSE UMANE - SERVIZIO PROGRAMMAZ/CONTROLLO SPESA
			<b>Totale Intervento 1010801</b>	<b>522.685,00</b>	<b>192.495,00</b>	<b>77.950,00</b>	<b>637.230,00</b>	
1010802	1010802	0/0	ACQUISTO DI BENI DI CONSUMO E/O DI MATERIE PRIME					-
1010802	1010802	30710/0	VESTIARIO PERSONALE SERVIZI GENERALI	360,00	440,00		800,00	SETTORE TRIBUTI E PROVVEDITORATO - SERVIZIO PROVVEDITORATO
1010802	1010802	30850/0	MANUTENZIONE ATTREZZATURE UFFICI COMUNALI	8.770,00	230,00		9.000,00	SETTORE TRIBUTI E PROVVEDITORATO - SERVIZIO PROVVEDITORATO
1010802	1010802	32810/0	SPESE PER LA GESTIONE S.E.D.					-
1010802	1010802	32810/1	ACQUISTO BENI SPECIFICI PER SISTEMA INFORMATICO	54.000,00			54.000,00	SETTORE RISORSE FINANZIARIE, PATRIMONIALI E SISTEMI INFORMATIVI - SERVIZI INFORMATICI
1010802	1010802	32810/2	SPESE ECONOMICHE E FUNZIONAMENTO SED	2.000,00			2.000,00	SETTORE TRIBUTI E PROVVEDITORATO - SERVIZIO PROVVEDITORATO
1010802	1010802	32810/8	GIORNALI, RIVISTE E PUBBLICAZIONI SERVIZI INFORMATICI	0,00	800,00		800,00	SETTORE RISORSE FINANZIARIE, PATRIMONIALI E SISTEMI INFORMATIVI - SERVIZI INFORMATICI
			<b>Totale Capitolo 32810</b>	<b>56.000,00</b>	<b>800,00</b>		<b>56.800,00</b>	
1010802	1010802	34170/0	MANUTENZIONE AUTOMEZZI SERVIZI VARI	15.000,00		12.000,00	3.000,00	SETTORE TRIBUTI E PROVVEDITORATO - SERVIZIO PROVVEDITORATO
1010802	1010802	34175/0	ACQUISTO CARBURANTI AUTOMEZZI SERVIZI VARI	20.000,00	1.500,00		21.500,00	SETTORE TRIBUTI E PROVVEDITORATO - SERVIZIO PROVVEDITORATO
1010802	1010802	49710/0	SPESE PER RICORRENZE, FESTE PUBBLICHE, ECC.	27.110,00			27.110,00	SETTORE LAVORI PUBBLICI - SERVIZIO MANUTENZIONI E PROTEZIONE CIVILE

Intervento			Previsioni definitive esercizio in corso	PREVISIONE DI COMPETENZA		Servizio Operativo (Annotazioni)		
Codice	Intervento	Cap/Art		Denominazione	VARIAZIONI		SOMME RISULTANTI	
					in aumento			in diminuzione
1			2	3	4	5	6	7
1010802	1010802	50800/0	CONTRIBUTI STATALI E DI ALTRI ENTI (FC 2850)	70.000,00			70.000,00	SETTORE RISORSE FINANZIARIE, PATRIMONIALI E SISTEMI INFORMATIVI - SERVIZIO FINANZIARIO
1010802	1010802	50810/0	CONTRIBUTI DA ENTI VARI (FC 4970)	50.000,00			50.000,00	SETTORE RISORSE FINANZIARIE, PATRIMONIALI E SISTEMI INFORMATIVI - SERVIZIO FINANZIARIO
<b>Totale Intervento 1010802</b>				<b>247.240,00</b>	<b>2.970,00</b>	<b>12.000,00</b>	<b>238.210,00</b>	
1010803	1010803	0/0	PRESTAZIONI DI SERVIZI				-	-
1010803	1010803	31150/0	SERVIZI GENERALI					
1010803	1010803	31150/2	TRAFFICO E CANONI LINEE TELEFONICHE VARIE	22.000,00			22.000,00	SETTORE RISORSE FINANZIARIE, PATRIMONIALI E SISTEMI INFORMATIVI - SERVIZI INFORMATICI
1010803	1010803	31150/3	SPESE POSTALI SERVIZI GENERALI	7.000,00			7.000,00	SETTORE STAFF SINDACO, AFFARI GENERALI, IST.LI E CONTR. INTERNI - SERVIZIO AFFARI LEGALI
<b>Totale Capitolo 31150</b>				<b>29.000,00</b>			<b>29.000,00</b>	
1010803	1010803	31160/0	PULIZIE UFFICI COMUNALI	155.340,00	28.660,00		184.000,00	SETTORE TRIBUTI E PROVVEDITORATO - SERVIZIO PROVVEDITORATO
1010803	1010803	31850/0	SPESE CONTRATTUALI E D'ASTA A CARICO DEL COMUNE	9.000,00			9.000,00	SETTORE TRIBUTI E PROVVEDITORATO - SERVIZIO CONTRATTI
1010803	1010803	32450/0	SPESE PER FACCHINAGGI	45.000,00		10.000,00	35.000,00	SETTORE TRIBUTI E PROVVEDITORATO - SERVIZIO PROVVEDITORATO
1010803	1010803	32810/0	SPESE VARIE					-
1010803	1010803	32810/4	CANONI, CONSULENZE E SERVIZI PER SISTEMA INFORMATICO	459.000,00	3.660,00		462.660,00	SETTORE RISORSE FINANZIARIE, PATRIMONIALI E SISTEMI INFORMATIVI - SERVIZI INFORMATICI
<b>Totale Capitolo 32810</b>				<b>459.000,00</b>	<b>3.660,00</b>		<b>462.660,00</b>	
1010803	1010803	32812/0	SERVIZI ECONOMICI SERVIZI INFORMATICI	2.600,00			2.600,00	SETTORE TRIBUTI E PROVVEDITORATO - SERVIZIO PROVVEDITORATO
1010803	1010803	32813/0	ENERGIA ELETTRICA SERVIZI AFFARI GENERALI	85.600,00	1.115,00		86.715,00	SETTORE LAVORI PUBBLICI - SERVIZIO MANUTENZIONI E PROTEZIONE CIVILE
1010803	1010803	32815/0	SVILUPPO SISTEMA INFORMATIVO-CONTRIB.R.T.-VEDI C.3360 E	5.000,00			5.000,00	SETTORE RISORSE FINANZIARIE, PATRIMONIALI E SISTEMI INFORMATIVI - SERVIZI INFORMATICI
1010803	1010803	32816/0	FORMAZIONE PROFESSIONALE SERVIZI INFORMATICI	2.000,00	1.000,00		3.000,00	SETTORE RISORSE FINANZIARIE, PATRIMONIALI E SISTEMI INFORMATIVI - SERVIZI INFORMATICI
1010803	1010803	32820/0	SPESE TELEFONICHE SED	5.700,00			5.700,00	SETTORE RISORSE FINANZIARIE, PATRIMONIALI E SISTEMI INFORMATIVI - SERVIZI INFORMATICI
1010803	1010803	32821/0	CONTRIBUTI REGIONALI PER VARIE FINALITA' (FC 3451)	301.200,00			301.200,00	SETTORE RISORSE FINANZIARIE, PATRIMONIALI E SISTEMI INFORMATIVI - SERVIZIO FINANZIARIO

Intervento			Previsioni definitive esercizio in corso	PREVISIONE DI COMPETENZA		Servizio Operativo (Annotazioni)		
Codice	Intervento	Cap/Art		Denominazione	VARIAZIONI		SOMME RISULTANTI	
					in aumento			in diminuzione
1			2	3	4	5	6	7
1010803	1010803	34150/0	ASSICURAZIONI DELL'ENTE	505.000,00		115.000,00	390.000,00	SETTORE TRIBUTI E PROVVEDITORATO - SERVIZIO PROVVEDITORATO
1010803	1010803	50665/0	REIMPIEGO SPONSORIZZAZIONI-F.C.11000	100.000,00		80.000,00	20.000,00	SETTORE RISORSE FINANZIARIE, PATRIMONIALI E SISTEMI INFORMATIVI - SERVIZIO FINANZIARIO
1010803	1010803	50705/0	SPESE PER LA PUBBLICITA'					SETTORE RISORSE FINANZIARIE, PATRIMONIALI E SISTEMI INFORMATIVI - SERVIZIO FINANZIARIO
1010803	1010803	50705/2	SPESE PER LA PUBBLICITA'	30.000,00		7.000,00	23.000,00	SETTORE RISORSE FINANZIARIE, PATRIMONIALI E SISTEMI INFORMATIVI - SERVIZIO FINANZIARIO
			<b>Totale Capitolo 50705</b>	<b>30.000,00</b>		<b>7.000,00</b>	<b>23.000,00</b>	
			<b>Totale Intervento 1010803</b>	<b>1.734.440,00</b>	<b>34.435,00</b>	<b>212.000,00</b>	<b>1.556.875,00</b>	
1010806	1010806	0/0	INTERESSI PASSIVI E ONERI FINANZIARI DIVERSI					-
1010806	1010806	50450/0	INTERESSI PASSIVI SU MUTUI SERVIZI GENERALI	11.480,00		530,00	10.950,00	SETTORE RISORSE FINANZIARIE, PATRIMONIALI E SISTEMI INFORMATIVI - SERVIZIO FINANZIARIO
			<b>Totale Intervento 1010806</b>	<b>11.480,00</b>		<b>530,00</b>	<b>10.950,00</b>	
1010807	1010807	0/0	IMPOSTE E TASSE					-
1010807	1010807	32110/0	IRAP SERVIZI INFORMATIVI E STATISTICA	20.000,00	7.000,00		27.000,00	SETTORE RISORSE FINANZIARIE, PATRIMONIALI E SISTEMI INFORMATIVI - SERVIZIO FINANZIARIO
1010807	1010807	32120/0	ONERI FISCALI SU COLLABORAZIONI ESTERNE	1.000,00			1.000,00	SETTORE RISORSE FINANZIARIE, PATRIMONIALI E SISTEMI INFORMATIVI - SERVIZIO FINANZIARIO
			<b>Totale Intervento 1010807</b>	<b>21.000,00</b>	<b>7.000,00</b>		<b>28.000,00</b>	
1010808	1010808	0/0	ONERI STRAORDINARI DELLA GESTIONE CORRENTE					-
1010808	1010808	50650/0	RIMBORSO QUOTE INESIGIBILI DI ENTRATE E PROVENTI DIVERSI	123.000,00		63.000,00	60.000,00	SETTORE RISORSE FINANZIARIE, PATRIMONIALI E SISTEMI INFORMATIVI - SERVIZIO FINANZIARIO
1010808	1010808	50653/0	FINANZIAMENTO DEBITI FUORI BILANCIO	34.000,00	1.021.000,00		1.055.000,00	SETTORE RISORSE FINANZIARIE, PATRIMONIALI E SISTEMI INFORMATIVI - SERVIZIO FINANZIARIO
1010808	1010808	50655/0	RIMBORSO SOMME NON DOVUTE O IN ECESSO DA EE.LL. (F.C.10627)	0,00	10.000,00		10.000,00	SETTORE RISORSE FINANZIARIE, PATRIMONIALI E SISTEMI INFORMATIVI - SERVIZIO FINANZIARIO
1010808	1010808	50656/0	RIMBORSO SOMME NON DOVUTE O IN ECESSO DA FAMIGLIE (F.C.10628)	0,00	10.000,00		10.000,00	SETTORE RISORSE FINANZIARIE, PATRIMONIALI E SISTEMI INFORMATIVI - SERVIZIO FINANZIARIO
1010808	1010808	50657/0	RIMBORSO SOMME NON DOVUTE O IN ECESSO DA IMPRESE (F.C.10629)	0,00	10.000,00		10.000,00	SETTORE RISORSE FINANZIARIE, PATRIMONIALI E SISTEMI INFORMATIVI - SERVIZIO FINANZIARIO

Intervento			Previsioni definitive esercizio in corso	PREVISIONE DI COMPETENZA		Servizio Operativo (Annotazioni)		
Codice	Intervento	Cap/Art		Denominazione	VARIAZIONI		SOMME RISULTANTI	
					in aumento			in diminuzione
1			2	3	4	5	6	7
			<b>Totale Intervento 1010808</b>	<b>157.000,00</b>	<b>1.051.000,00</b>	<b>63.000,00</b>	<b>1.145.000,00</b>	
1010810	1010810	0/0	FONDO SVALUTAZIONE CREDITI					-
1010810	1010810	50840/0	FONDO SVALUTAZIONE CREDITI	1.782.790,00		1.782.790,00	0,00	SETTORE RISORSE FINANZIARIE, PATRIMONIALI E SISTEMI INFORMATIVI - SERVIZIO FINANZIARIO
1010810	1010810	50841/0	FONDO CREDITI DI DUBBIA ESIGIBILITA'	0,00	3.395.935,00		3.395.935,00	SETTORE RISORSE FINANZIARIE, PATRIMONIALI E SISTEMI INFORMATIVI - SERVIZIO FINANZIARIO
			<b>Totale Intervento 1010810</b>	<b>1.782.790,00</b>	<b>3.395.935,00</b>	<b>1.782.790,00</b>	<b>3.395.935,00</b>	
1010811	1010811	0/0	FONDO DI RISERVA					-
1010811	1010811	50850/0	FONDO DI RISERVA	218.000,00	154.755,00		372.755,00	SETTORE RISORSE FINANZIARIE, PATRIMONIALI E SISTEMI INFORMATIVI - SERVIZIO FINANZIARIO
1010811	1010811	50851/0	FONDO PERDITE DA ENTI PARTECIPATI	0,00	20.000,00		20.000,00	SETTORE RISORSE FINANZIARIE, PATRIMONIALI E SISTEMI INFORMATIVI - SERVIZIO FINANZIARIO
1010811	1010811	50852/0	FONDO RISCHI SPESE LEGALI	0,00	20.000,00		20.000,00	SETTORE RISORSE FINANZIARIE, PATRIMONIALI E SISTEMI INFORMATIVI - SERVIZIO FINANZIARIO
			<b>Totale Intervento 1010811</b>	<b>218.000,00</b>	<b>194.755,00</b>		<b>412.755,00</b>	
			<b>Totale servizio 08</b>	<b>4.694.635,00</b>	<b>4.878.590,00</b>	<b>2.148.270,00</b>	<b>7.424.955,00</b>	
			<b>Totale funzione 01</b>	<b>17.371.409,00</b>	<b>8.061.702,00</b>	<b>5.095.683,00</b>	<b>20.337.428,00</b>	
			<b>Funzione 2</b>					
			<b>FUNZIONI RELATIVE ALLA GIUSTIZIA</b>					
			<b>Servizio 1</b>					
			<b>UFFICI GIUDIZIARI</b>					
1020101	1020101	0/0	PERSONALE					-
1020101	1020101	34950/0	RETRIBUZIONI PERSONALE UFFICI GIUDIZIARI:					-
1020101	1020101	34950/1	COMPETENZE LORDE PERSONALE UFFICI GIUDIZIARI	84.550,00	5.450,00		90.000,00	SETTORE RISORSE UMANE - SERVIZIO PROGRAMMAZ/CONTROLLO SPESA
1020101	1020101	34950/2	CONTRIBUTI A CARICO DEL COMUNE PERSONALE UFFICI GIUDIZIARI	22.475,00	2.525,00		25.000,00	SETTORE RISORSE UMANE - SERVIZIO PROGRAMMAZ/CONTROLLO SPESA
1020101	1020101	34950/3	CONTRIBUTI FIGURATIVI PERSONALE UFFICI GIUDIZIARI	0,00	400,00		400,00	SETTORE RISORSE UMANE - SERVIZIO PROGRAMMAZ/CONTROLLO SPESA
			<b>Totale Capitolo 34950</b>	<b>107.025,00</b>	<b>8.375,00</b>		<b>115.400,00</b>	
1020101	1020101	34959/0	SALARIO ACCESSORIO PERSONALE DISTACCATO	0,00	4.000,00		4.000,00	SETTORE RISORSE UMANE - SERVIZIO PROGRAMMAZ/CONTROLLO SPESA
1020101	1020101	34960/0	STRAORDINARIO PERSONALE UFFICI GIUDIZIARI	2.500,00		1.500,00	1.000,00	SETTORE RISORSE UMANE - SERVIZIO PROGRAMMAZ/CONTROLLO SPESA
			<b>Totale Intervento 1020101</b>	<b>109.525,00</b>	<b>12.375,00</b>	<b>1.500,00</b>	<b>120.400,00</b>	



Intervento			Previsioni definitive esercizio in corso	PREVISIONE DI COMPETENZA		Servizio Operativo (Annotazioni)		
Codice	Intervento	Cap/Art		Denominazione	VARIAZIONI		SOMME RISULTANTI	
					in aumento			in diminuzione
1			2	3	4	5	6	7
1020102	1020102	0/0	ACQUISTO DI BENI DI CONSUMO E/O DI MATERIE PRIME					-
1020102	1020102	35100/0	BENI SPECIFICI PER UFFICI GIUDIZIARI	91.002,00		32.502,00	58.500,00	SETTORE LAVORI PUBBLICI - SERVIZIO EDILIZIA ISTITUZIONALE, SCOLASTICA E BENI VINCOLATI
1020102	1020102	35120/0	SPESE ECONOMICHE E FUNZIONAMENTO UFFICI GIUDIZIARI	25.000,00		20.000,00	5.000,00	SETTORE TRIBUTI E PROVVEDITORATO - SERVIZIO PROVVEDITORATO
			<b>Totale Intervento 1020102</b>	<b>116.002,00</b>		<b>52.502,00</b>	<b>63.500,00</b>	
1020103	1020103	0/0	PRESTAZIONI DI SERVIZI					-
1020103	1020103	35000/0	APPALTO PULIZIE UFFICI GIUDIZIARI	225.000,00		5.000,00	220.000,00	SETTORE TRIBUTI E PROVVEDITORATO - SERVIZIO PROVVEDITORATO
1020103	1020103	35070/0	RISCALDAMENTO UFFICI GIUDIZIARI	92.979,00		24.795,00	68.184,00	SETTORE LAVORI PUBBLICI - SERVIZIO EDILIZIA ISTITUZIONALE, SCOLASTICA E BENI VINCOLATI
1020103	1020103	35072/0	ENERGIA ELETTRICA UFFICI GIUDIZIARI	180.000,00		59.885,00	120.115,00	SETTORE LAVORI PUBBLICI - SERVIZIO MANUTENZIONI E PROTEZIONE CIVILE
1020103	1020103	35130/0	VIGILANZA UFFICI GIUDIZIARI	240.000,00		115.000,00	125.000,00	SETTORE POLIZIA MUNICIPALE - SERVIZIO POLIZIA AMMINISTRATIVA
1020103	1020103	35131/0	FORNITURA ACQUA POTABILE UFFICI GIUDIZIARI	1.800,00			1.800,00	SETTORE TRIBUTI E PROVVEDITORATO - SERVIZIO PROVVEDITORATO
1020103	1020103	35150/0	SPESE TELEFONICHE UFFICI GIUDIZIARI	46.500,00		21.500,00	25.000,00	SETTORE RISORSE FINANZIARIE, PATRIMONIALI E SISTEMI INFORMATIVI - SERVIZI INFORMATICI
			<b>Totale Intervento 1020103</b>	<b>786.279,00</b>		<b>226.180,00</b>	<b>560.099,00</b>	
1020106	1020106	0/0	INTERESSI PASSIVI E ONERI FINANZIARI DIVERSI					-
1020106	1020106	35060/0	INTERESSI PASSIVI MUTUI UFFICI GIUDIZIARI	10.245,00		745,00	9.500,00	SETTORE RISORSE FINANZIARIE, PATRIMONIALI E SISTEMI INFORMATIVI - SERVIZIO FINANZIARIO
			<b>Totale Intervento 1020106</b>	<b>10.245,00</b>		<b>745,00</b>	<b>9.500,00</b>	
1020107	1020107	0/0	IRAP					-
1020107	1020107	34980/0	IRAP UFFICI GIUDIZIARI	8.000,00			8.000,00	SETTORE RISORSE FINANZIARIE, PATRIMONIALI E SISTEMI INFORMATIVI - SERVIZIO FINANZIARIO
			<b>Totale Intervento 1020107</b>	<b>8.000,00</b>			<b>8.000,00</b>	
			<b>Totale servizio 01</b>	<b>1.030.051,00</b>	<b>12.375,00</b>	<b>280.927,00</b>	<b>761.499,00</b>	
			<b>Totale funzione 02</b>	<b>1.030.051,00</b>	<b>12.375,00</b>	<b>280.927,00</b>	<b>761.499,00</b>	
			<b>Funzione 3</b> <b>FUNZIONI DI POLIZIA LOCALE</b>					
			<b>Servizio 1</b> <b>POLIZIA MUNICIPALE</b>					
1030101	1030101	0/0	PERSONALE					-

Intervento			Previsioni definitive esercizio in corso	PREVISIONE DI COMPETENZA		Servizio Operativo (Annotazioni)		
Codice	Intervento	Cap/Art		Denominazione	VARIAZIONI		SOMME RISULTANTI	
					in aumento			in diminuzione
1			2	3	4	5	6	7
1030101	1030101	35250/0	RETRIBUZIONE PERSONALE SERVIZIO DI POLIZIA LOCALE					-
1030101	1030101	35250/1	COMPETENZE LORDE PERSONALE POLIZIA LOCALE	2.241.177,00		101.177,00	2.140.000,00	SETTORE RISORSE UMANE - SERVIZIO PROGRAMMAZ/CONTROLLO SPESA
1030101	1030101	35250/2	CONTRIBUTI A CARICO DEL COMUNE PERSONALE POLIZIA LOCALE	649.520,00	107.480,00		757.000,00	SETTORE RISORSE UMANE - SERVIZIO PROGRAMMAZ/CONTROLLO SPESA
1030101	1030101	35250/3	CONTRIBUTI FIGURATIVI PERSONALE POLIZIA LOCALE	0,00	18.200,00		18.200,00	SETTORE RISORSE UMANE - SERVIZIO PROGRAMMAZ/CONTROLLO SPESA
			<b>Totale Capitolo 35250</b>	<b>2.890.697,00</b>	<b>125.680,00</b>	<b>101.177,00</b>	<b>2.915.200,00</b>	
1030101	1030101	35252/0	SALARIO ACCESSORIO PERSONALE POLIZIA MUNICIPALE	0,00	350.000,00		350.000,00	SETTORE RISORSE UMANE - SERVIZIO PROGRAMMAZ/CONTROLLO SPESA
1030101	1030101	35300/0	STRAORDINARIO PERSONALE POLIZIA MUNICIPALE	47.500,00		7.500,00	40.000,00	SETTORE POLIZIA MUNICIPALE - SERVIZIO POLIZIA AMMINISTRATIVA
1030101	1030101	35352/0	PROGETTO OBIETTIVO POLIZIA MUNICIPALE (F.C. 7100 7200 E.)	0,00	155.625,00		155.625,00	SETTORE POLIZIA MUNICIPALE - SERVIZIO POLIZIA AMMINISTRATIVA
1030101	1030101	35500/0	REIMPIEGO PROVENTI CODICE DELLA STRADA					-
1030101	1030101	35500/21	PROGETTAZIONE INTERNA PIANIFICAZIONE DEL TRAFFICO (FC 7100-7200)	0,00	5.000,00		5.000,00	SETTORE POLIZIA MUNICIPALE - SERVIZIO POLIZIA AMMINISTRATIVA
1030101	1030101	35500/23	PREVIDENZA INTEGRATIVA POLIZIA MUNICIPALE (FC 7100 7200)	50.000,00			50.000,00	SETTORE POLIZIA MUNICIPALE - SERVIZIO VIGILANZA TERRITORIALE
			<b>Totale Capitolo 35500</b>	<b>50.000,00</b>	<b>5.000,00</b>		<b>55.000,00</b>	
			<b>Totale Intervento 1030101</b>	<b>2.988.197,00</b>	<b>636.305,00</b>	<b>108.677,00</b>	<b>3.515.825,00</b>	
1030102	1030102	0/0	ACQUISTO DI BENI DI CONSUMO E/O DI MATERIE PRIME					-
1030102	1030102	35410/0	FONDI REGIONALI PER SICUREZZA (FC 3410)	47.750,00	68.000,00		115.750,00	SETTORE POLIZIA MUNICIPALE - SERVIZIO POLIZIA AMMINISTRATIVA
1030102	1030102	35412/0	MANUTENZIONE AUTOMEZZI POLIZIA MUNICIPALE	22.200,00		200,00	22.000,00	SETTORE POLIZIA MUNICIPALE - SERVIZIO POLIZIA AMMINISTRATIVA
1030102	1030102	35413/0	BENI E CORREDI POLIZIA MUNICIPALE	39.500,00	10.500,00		50.000,00	SETTORE TRIBUTI E PROVVEDITORATO - SERVIZIO PROVVEDITORATO
1030102	1030102	35414/0	CARBURANTI POLIZIA MUNICIPALE	32.500,00			32.500,00	SETTORE TRIBUTI E PROVVEDITORATO - SERVIZIO PROVVEDITORATO
1030102	1030102	35450/0	SPESE PER LA POLIZIA MUNICIPALE					-
1030102	1030102	35450/3	SPESE ECONOMICHE E FUNZIONAMENTO POLIZIA MUNICIPALE	12.000,00		7.850,00	4.150,00	SETTORE TRIBUTI E PROVVEDITORATO - SERVIZIO PROVVEDITORATO
			<b>Totale Capitolo 35450</b>	<b>12.000,00</b>		<b>7.850,00</b>	<b>4.150,00</b>	
1030102	1030102	35500/0	REIMPIEGO PROVENTI CODICE DELLA STRADA					-
1030102	1030102	35500/5	SPESE PER LA SEGNALETICA STRADALE-F.C. 7100 7200	154.500,00	117.975,00		272.475,00	SETTORE POLIZIA MUNICIPALE - SERVIZIO POLIZIA AMMINISTRATIVA

Intervento			Previsioni definitive esercizio in corso	PREVISIONE DI COMPETENZA		Servizio Operativo (Annotazioni)		
Codice	Intervento	Cap/Art		Denominazione	VARIAZIONI		SOMME RISULTANTI	
					in aumento			in diminuzione
1			2	3	4	5	6	7
1030102	1030102	35500/26	GIORNALI, RIVISTE E PUBBLICAZIONI COMANDO PM FC 7100-7200	0,00	5.850,00		5.850,00	SETTORE POLIZIA MUNICIPALE - SERVIZIO POLIZIA AMMINISTRATIVA
			<b>Totale Capitolo 35500</b>	<b>154.500,00</b>	<b>123.825,00</b>		<b>278.325,00</b>	
			<b>Totale Intervento 1030102</b>	<b>308.450,00</b>	<b>202.325,00</b>	<b>8.050,00</b>	<b>502.725,00</b>	
1030103	1030103	0/0	PRESTAZIONI DI SERVIZI					-
1030103	1030103	35450/0	SPESE TELEFONICHE					-
1030103	1030103	35450/4	TRAFFICO E CANONI LINEE TELEFONICHE VARIE	56.000,00			56.000,00	SETTORE RISORSE FINANZIARIE, PATRIMONIALI E SISTEMI INFORMATIVI - SERVIZI INFORMATICI
			<b>Totale Capitolo 35450</b>	<b>56.000,00</b>			<b>56.000,00</b>	
1030103	1030103	35451/0	SERVIZI VARI PER LA POLIZIA MUNICIPALE	50.000,00		20.000,00	30.000,00	SETTORE POLIZIA MUNICIPALE - SERVIZIO POLIZIA AMMINISTRATIVA
1030103	1030103	35452/0	SERVIZI ECONOMICI POLIZIA MUNICIPALE	10.000,00			10.000,00	SETTORE TRIBUTI E PROVVEDITORATO - SERVIZIO PROVVEDITORATO
1030103	1030103	35453/0	SERVIZI INFORMATICI POLIZIA MUNICIPALE	0,00	12.000,00		12.000,00	SETTORE POLIZIA MUNICIPALE - SERVIZIO POLIZIA AMMINISTRATIVA
1030103	1030103	35456/0	FORMAZIONE PROFESSIONALE POLIZIA MUNICIPALE	4.000,00	1.000,00		5.000,00	SETTORE POLIZIA MUNICIPALE - SERVIZIO POLIZIA AMMINISTRATIVA
1030103	1030103	35460/0	APPALTO PULIZIE UFFICI POLIZIA MUNICIPALE	20.000,00			20.000,00	SETTORE TRIBUTI E PROVVEDITORATO - SERVIZIO PROVVEDITORATO
1030103	1030103	35461/0	PREMI ASSICURATIVI POLIZIA MUNICIPALE	27.000,00	3.000,00		30.000,00	SETTORE TRIBUTI E PROVVEDITORATO - SERVIZIO PROVVEDITORATO
1030103	1030103	35462/0	SERVIZIO MENSA PERSONALE DELLA FUNZIONE	20.000,00			20.000,00	SETTORE RISORSE UMANE - SERVIZIO PROGRAMMAZ/CONTROLLO SPESA
1030103	1030103	35463/0	ENERGIA ELETTRICA UFFICI COMUNALI	35.900,00		1.425,00	34.475,00	SETTORE LAVORI PUBBLICI - SERVIZIO MANUTENZIONI E PROTEZIONE CIVILE
1030103	1030103	35464/0	SPESE POSTALI SERVIZI DELLA FUNZIONE	45.000,00			45.000,00	SETTORE STAFF SINDACO, AFFARI GENERALI, IST.LI E CONTR. INTERNI - SERVIZIO AFFARI LEGALI
1030103	1030103	35465/0	FORNITURA ACQUA POTABILE PER LA FUNZIONE	4.000,00		3.000,00	1.000,00	SETTORE TRIBUTI E PROVVEDITORATO - SERVIZIO PROVVEDITORATO
1030103	1030103	35466/0	CLIMATIZZAZIONE UFFICI DI FUNZIONE	9.323,00	932,00		10.255,00	SETTORE LAVORI PUBBLICI - SERVIZIO EDILIZIA ISTITUZIONALE, SCOLASTICA E BENI VINCOLATI
1030103	1030103	35500/0	REIMPIEGO PROVENTI CODICE DELLA STRADA					-
1030103	1030103	35500/11	SPESE PER LA NOTIFICA DI ATTI (FC 7100 7200 E)	211.500,00		1.500,00	210.000,00	SETTORE POLIZIA MUNICIPALE - SERVIZIO POLIZIA AMMINISTRATIVA
1030103	1030103	35500/12	ATTIVITA' DI MOBILITY MANAGER (FC 7100 7200)	1.000,00	4.478,00		5.478,00	SETTORE POLIZIA MUNICIPALE - SERVIZIO POLIZIA AMMINISTRATIVA
1030103	1030103	35500/13	SERVIZI PER LA SICUREZZA STRADALE (FC 7100 7200)	165.000,00	4.000,00		169.000,00	SETTORE POLIZIA MUNICIPALE - SERVIZIO POLIZIA AMMINISTRATIVA
1030103	1030103	35500/15	MANUTENZIONE ORDINARIA SEGNALETICA (FC 7100 7200)	58.000,00			58.000,00	SETTORE POLIZIA MUNICIPALE - SERVIZIO POLIZIA AMMINISTRATIVA

Intervento			Previsioni definitive esercizio in corso	PREVISIONE DI COMPETENZA		Servizio Operativo (Annotazioni)		
Codice	Intervento	Cap/Art		Denominazione	VARIAZIONI		SOMME RISULTANTI	
					in aumento			in diminuzione
1			2	3	4	5	6	7
			<b>Totale Capitolo 35500</b>	<b>435.500,00</b>	<b>8.478,00</b>	<b>1.500,00</b>	<b>442.478,00</b>	
			<b>Totale Intervento 1030103</b>	<b>716.723,00</b>	<b>25.410,00</b>	<b>25.925,00</b>	<b>716.208,00</b>	
1030105	1030105	0/0	TRASFERIMENTI					-
1030105	1030105	35500/0	REIMPIEGO PROVENTI CODICE DELLA STRADA					-
1030105	1030105	35500/7	RIMBORSO VIOLAZIONI C.D.S E SPESE DI GIUDIZIO (FINANZ. DA CAP 7100 7200)	12.500,00	2.500,00		15.000,00	SETTORE POLIZIA MUNICIPALE - SERVIZIO POLIZIA AMMINISTRATIVA
			<b>Totale Capitolo 35500</b>	<b>12.500,00</b>	<b>2.500,00</b>		<b>15.000,00</b>	
			<b>Totale Intervento 1030105</b>	<b>12.500,00</b>	<b>2.500,00</b>		<b>15.000,00</b>	
1030106	1030106	0/0	INTERESSI PASSIVI E ONERI FINANZIARI DIVERSI					-
1030106	1030106	35520/0	INTERESSI PASSIVI SU MUTUI POLIZIA MUNICIPALE	1.785,00		85,00	1.700,00	SETTORE RISORSE FINANZIARIE, PATRIMONIALI E SISTEMI INFORMATIVI - SERVIZIO FINANZIARIO
			<b>Totale Intervento 1030106</b>	<b>1.785,00</b>		<b>85,00</b>	<b>1.700,00</b>	
1030107	1030107	0/0	IRAP A CARICO DEL COMUNE					-
1030107	1030107	35360/0	IRAP POLIZIA MUNICIPALE	180.000,00	6.000,00		186.000,00	SETTORE RISORSE FINANZIARIE, PATRIMONIALI E SISTEMI INFORMATIVI - SERVIZIO FINANZIARIO
			<b>Totale Intervento 1030107</b>	<b>180.000,00</b>	<b>6.000,00</b>		<b>186.000,00</b>	
			<b>Totale servizio 01</b>	<b>4.207.655,00</b>	<b>872.540,00</b>	<b>142.737,00</b>	<b>4.937.458,00</b>	
			<b>Totale funzione 03</b>	<b>4.207.655,00</b>	<b>872.540,00</b>	<b>142.737,00</b>	<b>4.937.458,00</b>	
			<b>Funzione 4</b>					
			<b>FUNZIONI DI ISTRUZIONE PUBBLICA</b>					
			<b>Servizio 1</b>					
			<b>SCUOLA MATERNA</b>					
1040101	1040101	0/0	PERSONALE					-
1040101	1040101	35905/0	COMPETENZE LORDE PERSONALE MATERNE COM.LI COMANDATO A TERZI (FC 5003)	1.905.180,00		705.180,00	1.200.000,00	SETTORE RISORSE UMANE - SERVIZIO PROGRAMMAZ/CONTROLLO SPESA
1040101	1040101	35906/0	ONERI RIFLESSI PERSONALE MATERNE COM.LI COMANDATO A TERZI (FC 5003)	0,00	340.000,00		340.000,00	SETTORE RISORSE UMANE - SERVIZIO PROGRAMMAZ/CONTROLLO SPESA
1040101	1040101	35907/0	CONTRIBUTI FIGURATIVI PERSONALE MATERNE COM.LI COMANDATO A TERZI (FC 5003)	0,00	3.800,00		3.800,00	SETTORE RISORSE UMANE - SERVIZIO PROGRAMMAZ/CONTROLLO SPESA
1040101	1040101	35908/0	INDENNITA' ED ALTRI COMPENSI PERSONALE MATERNE COM.LI COMANDATO A TERZI (FC 5003)	0,00	124.000,00		124.000,00	SETTORE RISORSE UMANE - SERVIZIO PROGRAMMAZ/CONTROLLO SPESA
			<b>Totale Intervento 1040101</b>	<b>1.905.180,00</b>	<b>467.800,00</b>	<b>705.180,00</b>	<b>1.667.800,00</b>	

Intervento			Previsioni definitive esercizio in corso	PREVISIONE DI COMPETENZA		Servizio Operativo (Annotazioni)		
Codice	Intervento	Cap/Art		Denominazione	VARIAZIONI		SOMME RISULTANTI	
					in aumento			in diminuzione
1			2	3	4	5	6	7
1040102	1040102	0/0	ACQUISTO DI BENI DI CONSUMO E/O DI MATERIE PRIME					-
1040102	1040102	36350/0	MANUTENZIONE MATERNE COMUNALI (DPR380/01)	20.000,00			20.000,00	SETTORE LAVORI PUBBLICI - SERVIZIO EDILIZIA ISTITUZIONALE, SCOLASTICA E BENI VINCOLATI
1040102	1040102	36430/0	MANUTENZIONE SCUOLE MATERNE STATALI (DPR380/01)	20.000,00			20.000,00	SETTORE LAVORI PUBBLICI - SERVIZIO EDILIZIA ISTITUZIONALE, SCOLASTICA E BENI VINCOLATI
			<b>Totale Intervento 1040102</b>	<b>40.000,00</b>			<b>40.000,00</b>	
1040103	1040103	0/0	PRESTAZIONI DI SERVIZI					-
1040103	1040103	36020/0	CONSULENZE E SERVIZI PER MATERNE STATALI	6.350,00		3.250,00	3.100,00	SETTORE SVILUPPO ECONOMICO, CULTURALE E SOCIO-EDUCATIVO - SERVIZI SOCIO-EDUCATIVI
1040103	1040103	36413/0	ENERGIA ELETTRICA MATERNE STATALI	16.656,00		626,00	16.030,00	SETTORE LAVORI PUBBLICI - SERVIZIO MANUTENZIONI E PROTEZIONE CIVILE
1040103	1040103	36420/0	RISCALDAMENTO SCUOLE MATERNE STATALI	47.661,00	4.766,00		52.427,00	SETTORE LAVORI PUBBLICI - SERVIZIO EDILIZIA ISTITUZIONALE, SCOLASTICA E BENI VINCOLATI
1040103	1040103	36427/0	SPESE PER CONTO DI ISIDE (FC 8924)	45.585,00		9.885,00	35.700,00	SETTORE RISORSE FINANZIARIE, PATRIMONIALI E SISTEMI INFORMATIVI - SERVIZIO FINANZIARIO
1040103	1040103	36570/0	SPESE TELEFONICHE SCUOLE MATERNE STATALI	10.000,00			10.000,00	SETTORE RISORSE FINANZIARIE, PATRIMONIALI E SISTEMI INFORMATIVI - SERVIZI INFORMATICI
			<b>Totale Intervento 1040103</b>	<b>126.252,00</b>	<b>4.766,00</b>	<b>13.761,00</b>	<b>117.257,00</b>	
1040105	1040105	0/0	TRASFERIMENTI					-
1040105	1040105	36700/0	CONTRIBUTO AD ISTITUZIONE SERVIZI EDUCATIVI PER MATERNE COMUNALI	1.802.700,00		82.700,00	1.720.000,00	SETTORE SVILUPPO ECONOMICO, CULTURALE E SOCIO-EDUCATIVO - SERVIZI SOCIO-EDUCATIVI
1040105	1040105	36701/0	FONDI REGIONALI PER MATERNE COMUNALI (FC 3791)	67.500,00	500,00		68.000,00	SETTORE SVILUPPO ECONOMICO, CULTURALE E SOCIO-EDUCATIVO - SERVIZI SOCIO-EDUCATIVI
1040105	1040105	36702/0	FONDI STATALI PER MATERNE COMUNALI (FC 1390)	150.000,00			150.000,00	SETTORE SVILUPPO ECONOMICO, CULTURALE E SOCIO-EDUCATIVO - SERVIZI SOCIO-EDUCATIVI
			<b>Totale Intervento 1040105</b>	<b>2.020.200,00</b>	<b>500,00</b>	<b>82.700,00</b>	<b>1.938.000,00</b>	
1040106	1040106	0/0	INTERESSI PASSIVI E ONERI FINANZIARI DIVERSI					-
1040106	1040106	36750/0	INTERESSI PASSIVI MUTUI SCUOLE MATERNE	4.935,00		135,00	4.800,00	SETTORE RISORSE FINANZIARIE, PATRIMONIALI E SISTEMI INFORMATIVI - SERVIZIO FINANZIARIO
			<b>Totale Intervento 1040106</b>	<b>4.935,00</b>		<b>135,00</b>	<b>4.800,00</b>	
			<b>Totale servizio 01</b>	<b>4.096.567,00</b>	<b>473.066,00</b>	<b>801.776,00</b>	<b>3.767.857,00</b>	

Intervento			Previsioni definitive esercizio in corso	PREVISIONE DI COMPETENZA		Servizio Operativo (Annotazioni)		
Codice	Intervento	Cap/Art		Denominazione	VARIAZIONI		SOMME RISULTANTI	
					in aumento			in diminuzione
1			2	3	4	5	6	7
			<b>Servizio 2</b> <b>ISTRUZIONE ELEMENTARE</b>					
1040202	1040202	0/0	ACQUISTO DI BENI DI CONSUMO E/O DI MATERIE PRIME					-
1040202	1040202	37250/0	MANUTENZIONE SCUOLE ELEMENTARI (DPR380/01)	50.000,00			50.000,00	SETTORE LAVORI PUBBLICI - SERVIZIO EDILIZIA ISTITUZIONALE, SCOLASTICA E BENI VINCOLATI
			<b>Totale Intervento 1040202</b>	<b>50.000,00</b>			<b>50.000,00</b>	
1040203	1040203	0/0	PRESTAZIONI DI SERVIZI					-
1040203	1040203	37350/0	RISCALDAMENTO SCUOLE ELEMENTARI STATALI	169.514,00	16.952,00		186.466,00	SETTORE LAVORI PUBBLICI - SERVIZIO EDILIZIA ISTITUZIONALE, SCOLASTICA E BENI VINCOLATI
1040203	1040203	37352/0	ENERGIA ELETTRICA SCUOLE ELEMENTARI	104.461,00		3.136,00	101.325,00	SETTORE LAVORI PUBBLICI - SERVIZIO MANUTENZIONI E PROTEZIONE CIVILE
1040203	1040203	37355/0	CONSULENZE E SERVIZI SCUOLE ELEMENTARI	8.200,00			8.200,00	SETTORE SVILUPPO ECONOMICO, CULTURALE E SOCIO-EDUCATIVO - SERVIZI SOCIO-EDUCATIVI
1040203	1040203	37360/0	SPESE TELEFONICHE SCUOLE ELEMENTARI STATALI	24.000,00			24.000,00	SETTORE RISORSE FINANZIARIE, PATRIMONIALI E SISTEMI INFORMATIVI - SERVIZI INFORMATICI
			<b>Totale Intervento 1040203</b>	<b>306.175,00</b>	<b>16.952,00</b>	<b>3.136,00</b>	<b>319.991,00</b>	
1040206	1040206	0/0	INTERESSI PASSIVI E ONERI FINANZIARI DIVERSI					-
1040206	1040206	37450/0	INTERESSI PASSIVI MUTUI ISTRUZIONE ELEMENTARE	154.500,00		4.700,00	149.800,00	SETTORE RISORSE FINANZIARIE, PATRIMONIALI E SISTEMI INFORMATIVI - SERVIZIO FINANZIARIO
			<b>Totale Intervento 1040206</b>	<b>154.500,00</b>		<b>4.700,00</b>	<b>149.800,00</b>	
			<b>Totale servizio 02</b>	<b>510.675,00</b>	<b>16.952,00</b>	<b>7.836,00</b>	<b>519.791,00</b>	
			<b>Servizio 3</b> <b>ISTRUZIONE MEDIA</b>					
1040302	1040302	0/0	ACQUISTO DI BENI DI CONSUMO E/O DI MATERIE PRIME					-
1040302	1040302	37850/0	MANUTENZIONE SCUOLE MEDIE (DPR380/01)	25.000,00			25.000,00	SETTORE LAVORI PUBBLICI - SERVIZIO EDILIZIA ISTITUZIONALE, SCOLASTICA E BENI VINCOLATI
			<b>Totale Intervento 1040302</b>	<b>25.000,00</b>			<b>25.000,00</b>	
1040303	1040303	0/0	PRESTAZIONI DI SERVIZI					-
1040303	1040303	37710/0	RISCALDAMENTO SCUOLE MEDIE STATALI	146.456,00	14.646,00		161.102,00	SETTORE LAVORI PUBBLICI - SERVIZIO EDILIZIA ISTITUZIONALE, SCOLASTICA E BENI VINCOLATI
1040303	1040303	37712/0	ENERGIA ELETTRICA SCUOLE MEDIE	103.175,00		2.505,00	100.670,00	SETTORE LAVORI PUBBLICI - SERVIZIO MANUTENZIONI E PROTEZIONE CIVILE

Intervento			Previsioni definitive esercizio in corso	PREVISIONE DI COMPETENZA		Servizio Operativo (Annotazioni)		
Codice	Intervento	Cap/Art		Denominazione	VARIAZIONI		SOMME RISULTANTI	
					in aumento			in diminuzione
1			2	3	4	5	6	7
1040303	1040303	37750/0	SPESE TELEFONICHE SCUOLE MEDIE STATALI	11.000,00			11.000,00	SETTORE RISORSE FINANZIARIE, PATRIMONIALI E SISTEMI INFORMATIVI - SERVIZI INFORMATICI
1040303	1040303	37760/0	CONSULENZE E SERVIZI SCUOLE MEDIE	2.400,00	700,00		3.100,00	SETTORE SVILUPPO ECONOMICO, CULTURALE E SOCIO-EDUCATIVO - SERVIZI SOCIO-EDUCATIVI
			<b>Totale Intervento 1040303</b>	<b>263.031,00</b>	<b>15.346,00</b>	<b>2.505,00</b>	<b>275.872,00</b>	
1040306	1040306	0/0	INTERESSI PASSIVI E ONERI FINANZIARI DIVERSI				-	
1040306	1040306	38550/0	INTERESSI PASSIVI SUI MUTUI ISTRUZIONE MEDIA	103.260,00		4.680,00	98.580,00	SETTORE RISORSE FINANZIARIE, PATRIMONIALI E SISTEMI INFORMATIVI - SERVIZIO FINANZIARIO
			<b>Totale Intervento 1040306</b>	<b>103.260,00</b>		<b>4.680,00</b>	<b>98.580,00</b>	
			<b>Totale servizio 03</b>	<b>391.291,00</b>	<b>15.346,00</b>	<b>7.185,00</b>	<b>399.452,00</b>	
			<b>Servizio 4</b>					
			<b>ISTRUZIONE SECONDARIA SUPERIORE</b>					
1040406	1040406	0/0	INTERESSI PASSIVI E ONERI FINANZIARI DIVERSI				-	
1040406	1040406	38560/0	INTERESSI SUI MUTUI ISTRUZIONE SUPERIORE	5.685,00		135,00	5.550,00	SETTORE RISORSE FINANZIARIE, PATRIMONIALI E SISTEMI INFORMATIVI - SERVIZIO FINANZIARIO
			<b>Totale Intervento 1040406</b>	<b>5.685,00</b>		<b>135,00</b>	<b>5.550,00</b>	
			<b>Totale servizio 04</b>	<b>5.685,00</b>		<b>135,00</b>	<b>5.550,00</b>	
			<b>Servizio 5</b>					
			<b>ASSISTENZA SCOLASTICA, TRASPORTO, REFEZIONE E ALTRI SERVIZI</b>					
1040501	1040501	0/0	PERSONALE				-	
1040501	1040501	39100/0	RETRIBUZIONI PERSONALE SERVIZI AUSILIARI ALL' ISTRUZIONE				-	
1040501	1040501	39100/1	COMPETENZE LORDE PERSONALE SERVIZI AUSILIARI ALL' ISTRUZIONE	89.080,00		19.080,00	70.000,00	SETTORE RISORSE UMANE - SERVIZIO PROGRAMMAZ/CONTROLLO SPESA
1040501	1040501	39100/2	CONTRIBUTI A CARICO COMUNE PERSONALE SERVIZI AUSILIARI ALL' ISTRUZIONE	23.530,00	1.470,00		25.000,00	SETTORE RISORSE UMANE - SERVIZIO PROGRAMMAZ/CONTROLLO SPESA
			<b>Totale Capitolo 39100</b>	<b>112.610,00</b>	<b>1.470,00</b>	<b>19.080,00</b>	<b>95.000,00</b>	
1040501	1040501	39102/0	SALARIO ACCESSORIO PERSONALE SERVIZI EDUCATIVI	0,00	17.000,00		17.000,00	SETTORE RISORSE UMANE - SERVIZIO PROGRAMMAZ/CONTROLLO SPESA
1040501	1040501	39110/0	STRAORDINARIO PERSONALE SERVIZI SCOLASTICI	500,00			500,00	SETTORE SVILUPPO ECONOMICO, CULTURALE E SOCIO-EDUCATIVO - SERVIZI SOCIO-EDUCATIVI
			<b>Totale Intervento 1040501</b>	<b>113.110,00</b>	<b>18.470,00</b>	<b>19.080,00</b>	<b>112.500,00</b>	

Intervento			Previsioni definitive esercizio in corso	PREVISIONE DI COMPETENZA		Servizio Operativo (Annotazioni)		
Codice	Intervento	Cap/Art		Denominazione	VARIAZIONI		SOMME RISULTANTI	
					in aumento			in diminuzione
1			2	3	4	5	6	7
1040502	1040502	0/0	ACQUISTO DI BENI DI CONSUMO E/O DI MATERIE PRIME					-
1040502	1040502	36550/0	REFEZIONE SCUOLE MATERNE STATALI (RILEV.FINI IVA)	1.150.000,00			1.150.000,00	SETTORE SVILUPPO ECONOMICO, CULTURALE E SOCIO-EDUCATIVO - SERVIZI SOCIO-EDUCATIVI
1040502	1040502	36651/0	SPESE ECONOMALI E FUNZIONAMENTO SERVIZI EDUCATIVI	1.200,00		300,00	900,00	SETTORE TRIBUTI E PROVVEDITORATO - SERVIZIO PROVVEDITORATO
1040502	1040502	38750/0	SPESE PER SERVIZIO MENSA ELEMENTARI A TEMPO PIENO (RILEVANTE FINI IVA)	1.900.000,00			1.900.000,00	SETTORE SVILUPPO ECONOMICO, CULTURALE E SOCIO-EDUCATIVO - SERVIZI SOCIO-EDUCATIVI
1040502	1040502	38760/0	SPESE PER LA MENSA NELLE SCUOLE MEDIE	52.600,00			52.600,00	SETTORE SVILUPPO ECONOMICO, CULTURALE E SOCIO-EDUCATIVO - SERVIZI SOCIO-EDUCATIVI
1040502	1040502	39135/0	REIMPIEGO SPONSORIZZ ATTIVITA' EDUCATIVE FC 11010	6.000,00			6.000,00	SETTORE SVILUPPO ECONOMICO, CULTURALE E SOCIO-EDUCATIVO - SERVIZI SOCIO-EDUCATIVI
1040502	1040502	39136/0	GIORNALI, RIVISTE E PUBBLICAZIONI EDUCATIVI	0,00	300,00		300,00	SETTORE SVILUPPO ECONOMICO, CULTURALE E SOCIO-EDUCATIVO - SERVIZI SOCIO-EDUCATIVI
			<b>Totale Intervento 1040502</b>	<b>3.109.800,00</b>	<b>300,00</b>	<b>300,00</b>	<b>3.109.800,00</b>	
1040503	1040503	0/0	PRESTAZIONI DI SERVIZI					-
1040503	1040503	38950/0	TRASPORTO SCUOLE DELL'OBBLIGO (RILEVANTE AI FINI I.V.A.)	680.700,00		90.000,00	590.700,00	SETTORE SVILUPPO ECONOMICO, CULTURALE E SOCIO-EDUCATIVO - SERVIZI SOCIO-EDUCATIVI
1040503	1040503	39157/0	SERVIZI ECONOMALI SERVIZI EDUCATIVI	1.950,00			1.950,00	SETTORE TRIBUTI E PROVVEDITORATO - SERVIZIO PROVVEDITORATO
1040503	1040503	39158/0	FORMAZIONE PROFESSIONALE SERVIZI EDUCATIVI	500,00			500,00	SETTORE SVILUPPO ECONOMICO, CULTURALE E SOCIO-EDUCATIVO - SERVIZI SOCIO-EDUCATIVI
1040503	1040503	39159/0	APPALTO PULIZIE UFFICI SERVIZI EDUCATIVI	20.000,00		1.700,00	18.300,00	SETTORE TRIBUTI E PROVVEDITORATO - SERVIZIO PROVVEDITORATO
1040503	1040503	39161/0	PREMI ASSICURATIVI SERVIZI EDUCATIVI	8.000,00		3.000,00	5.000,00	SETTORE TRIBUTI E PROVVEDITORATO - SERVIZIO PROVVEDITORATO
1040503	1040503	39162/0	SERVIZIO MENSA PERSONALE DELLA FUNZIONE	10.000,00			10.000,00	SETTORE RISORSE UMANE - SERVIZIO PROGRAMMAZ/CONTROLLO SPESA
1040503	1040503	39163/0	TRAFFICO E CANONI LINEE TELEFONICHE VARIE	28.900,00			28.900,00	SETTORE RISORSE FINANZIARIE, PATRIMONIALI E SISTEMI INFORMATIVI - SERVIZI INFORMATICI
1040503	1040503	39164/0	ENERGIA ELETTRICA UFFICI COMUNALI	19.000,00		1.140,00	17.860,00	SETTORE LAVORI PUBBLICI - SERVIZIO MANUTENZIONI E PROTEZIONE CIVILE
1040503	1040503	39165/0	SPESE POSTALI SERVIZI DELLA FUNZIONE	32.500,00			32.500,00	SETTORE STAFF SINDACO, AFFARI GENERALI, IST.LI E CONTR. INTERNI - SERVIZIO AFFARI LEGALI
1040503	1040503	39166/0	FORNITURA ACQUA POTABILE PER LA FUNZIONE	50.000,00	50.000,00		100.000,00	SETTORE TRIBUTI E PROVVEDITORATO - SERVIZIO PROVVEDITORATO



Intervento			Previsioni definitive esercizio in corso	PREVISIONE DI COMPETENZA		Servizio Operativo (Annotazioni)		
Codice	Intervento	Cap/Art		Denominazione	VARIAZIONI		SOMME RISULTANTI	
					in aumento			in diminuzione
1			2	3	4	5	6	7
1040503	1040503	39167/0	CLIMATIZZAZIONE UFFICI DI FUNZIONE	15.731,00	1.574,00		17.305,00	SETTORE LAVORI PUBBLICI - SERVIZIO EDILIZIA ISTITUZIONALE, SCOLASTICA E BENI VINCOLATI
			<b>Totale Intervento 1040503</b>	<b>867.281,00</b>	<b>51.574,00</b>	<b>95.840,00</b>	<b>823.015,00</b>	
1040505	1040505	0/0	TRASFERIMENTI					-
1040505	1040505	38700/0	INTERVENTI DIRITTO STUDIO SCUOLA DELL'OBBLIGO	120.000,00			120.000,00	SETTORE SVILUPPO ECONOMICO, CULTURALE E SOCIO-EDUCATIVO - SERVIZI SOCIO-EDUCATIVI
1040505	1040505	38710/0	SOSTEGNO ALL'HANDICAP	60.000,00			60.000,00	SETTORE SVILUPPO ECONOMICO, CULTURALE E SOCIO-EDUCATIVO - SERVIZI SOCIO-EDUCATIVI
1040505	1040505	38712/0	COMPARTECIPAZIONE AL FUNZIONAMENTO DELLE SCUOLE	34.500,00			34.500,00	SETTORE SVILUPPO ECONOMICO, CULTURALE E SOCIO-EDUCATIVO - SERVIZI SOCIO-EDUCATIVI
1040505	1040505	38870/0	LIBRI SCOLASTICI-CONTRIBUTO STATO-F.C.1395	0,00	110.000,00		110.000,00	SETTORE SVILUPPO ECONOMICO, CULTURALE E SOCIO-EDUCATIVO - SERVIZI SOCIO-EDUCATIVI
1040505	1040505	38920/0	DIRITTO ALLO STUDIO FONDI REGIONALI -L.R.53/81 (F.C.3790 E.)	323.054,00		93.054,00	230.000,00	SETTORE SVILUPPO ECONOMICO, CULTURALE E SOCIO-EDUCATIVO - SERVIZI SOCIO-EDUCATIVI
1040505	1040505	39045/0	CONTRIBUTI PER DIRITTO ALLO STUDIO	33.200,00		3.200,00	30.000,00	SETTORE SVILUPPO ECONOMICO, CULTURALE E SOCIO-EDUCATIVO - SERVIZI SOCIO-EDUCATIVI
1040505	1040505	39046/0	CONTRIBUTI REGIONALI SC.MATERNE PRIVATE-F.C.3751	349.553,00	10.447,00		360.000,00	SETTORE SVILUPPO ECONOMICO, CULTURALE E SOCIO-EDUCATIVO - SERVIZI SOCIO-EDUCATIVI
1040505	1040505	39052/0	CONTRIBUTO DELL'ENTE AL POLO UNIVERSITARIO	200.000,00			200.000,00	SETTORE RISORSE FINANZIARIE, PATRIMONIALI E SISTEMI INFORMATIVI - SERVIZIO PATRIMONIO
			<b>Totale Intervento 1040505</b>	<b>1.120.307,00</b>	<b>120.447,00</b>	<b>96.254,00</b>	<b>1.144.500,00</b>	
1040506	1040506	0/0	INTERESSI PASSIVI E ONERI FINANZIARI DIVERSI					-
1040506	1040506	39090/0	INTERESSI PASSIVI SUI MUTUI ASSISTENZA SCOLASTICA	11.990,00		330,00	11.660,00	SETTORE RISORSE FINANZIARIE, PATRIMONIALI E SISTEMI INFORMATIVI - SERVIZIO FINANZIARIO
			<b>Totale Intervento 1040506</b>	<b>11.990,00</b>		<b>330,00</b>	<b>11.660,00</b>	
1040507	1040507	0/0	I R A P					-
1040507	1040507	38635/0	IRAP SERVIZI AUSILIARI ALL'ISTRUZIONE	8.000,00		2.000,00	6.000,00	SETTORE RISORSE FINANZIARIE, PATRIMONIALI E SISTEMI INFORMATIVI - SERVIZIO FINANZIARIO
			<b>Totale Intervento 1040507</b>	<b>8.000,00</b>		<b>2.000,00</b>	<b>6.000,00</b>	
			<b>Totale servizio 05</b>	<b>5.230.488,00</b>	<b>190.791,00</b>	<b>213.804,00</b>	<b>5.207.475,00</b>	
			<b>Totale funzione 04</b>	<b>10.234.706,00</b>	<b>696.155,00</b>	<b>1.030.736,00</b>	<b>9.900.125,00</b>	

Intervento			Previsioni definitive esercizio in corso	PREVISIONE DI COMPETENZA		Servizio Operativo (Annotazioni)		
Codice	Intervento	Cap/Art		Denominazione	VARIAZIONI		SOMME RISULTANTI	
					in aumento			in diminuzione
1			2	3	4	5	6	7
			<b>Funzione 5</b> <b>FUNZIONI RELATIVE ALLA CULTURA E AI</b> <b>BENI CULTURALI</b>					
			<b>Servizio 1</b> <b>BIBLIOTECHE, MUSEI E PINACOTECHES</b>					
1050101	1050101	0/0	PERSONALE					-
1050101	1050101	39300/0	RETRIBUZIONI PERSONALE BIBLIOTECHE:					-
1050101	1050101	39300/1	COMPETENZE LORDE PERSONALE BIBLIOTECHE	67.400,00		56.980,00	10.420,00	SETTORE RISORSE UMANE - SERVIZIO PROGRAMMAZ/CONTROLLO SPESA
1050101	1050101	39300/2	CONTRIBUTI A CARICO DEL COMUNE PERSONALE BIBLIOTECHE	17.475,00		14.660,00	2.815,00	SETTORE RISORSE UMANE - SERVIZIO PROGRAMMAZ/CONTROLLO SPESA
1050101	1050101	39350/0	<b>Totale Capitolo 39300</b> STRAORDINARIO PERSONALE BIBLIOTECHE	<b>84.875,00</b> 500,00		<b>71.640,00</b> 330,00	<b>13.235,00</b> 170,00	SETTORE SVILUPPO ECONOMICO, CULTURALE E SOCIO-EDUCATIVO - SERVIZIO CULTURA
1050101	1050101	39500/0	RETRIBUZIONI AL PERSONALE MUSEI:					-
1050101	1050101	39500/1	COMPETENZE LORDE PERSONALE MUSEI	146.850,00		123.580,00	23.270,00	SETTORE RISORSE UMANE - SERVIZIO PROGRAMMAZ/CONTROLLO SPESA
1050101	1050101	39500/2	ONERI RIFLESSI PERSONALE MUSEI	38.680,00		32.470,00	6.210,00	SETTORE RISORSE UMANE - SERVIZIO PROGRAMMAZ/CONTROLLO SPESA
1050101	1050101	39505/0	<b>Totale Capitolo 39500</b> STRAORDINARIO PERSONALE MUSEI	<b>185.530,00</b> 1.500,00		<b>156.050,00</b> 1.000,00	<b>29.480,00</b> 500,00	SETTORE SVILUPPO ECONOMICO, CULTURALE E SOCIO-EDUCATIVO - SERVIZI MUSEALI
1050102	1050102	0/0	<b>Totale Intervento 1050101</b> ACQUISTO DI BENI DI CONSUMO E/O DI MATERIE PRIME	<b>272.405,00</b>		<b>229.020,00</b>	<b>43.385,00</b>	-
1050102	1050102	39555/0	SPESE BIBLIOTECA COMUNALE					-
1050102	1050102	39555/2	BENI SPECIFICI PER BIBLIOTECA COMUNALE (RIL. IVA)	10.000,00	13.000,00		23.000,00	SETTORE SVILUPPO ECONOMICO, CULTURALE E SOCIO-EDUCATIVO - SERVIZIO CULTURA
1050102	1050102	39555/5	SPESE ECONOMICHE E FUNZIONAMENTO BIBLIOTECA COMUNALE (IVA)	1.500,00			1.500,00	SETTORE TRIBUTI E PROVVEDITORATO - SERVIZIO PROVVEDITORATO
1050102	1050102	39560/0	<b>Totale Capitolo 39555</b> MUSEO ARCHEOLOGICO	<b>11.500,00</b>	<b>13.000,00</b>		<b>24.500,00</b>	-
1050102	1050102	39560/2	SPESE ECONOMICHE E FUNZIONAMENTO MUSEO ARCHEOLOGICO -(RILEVANTE AI FINI IVA)	1.500,00			1.500,00	SETTORE TRIBUTI E PROVVEDITORATO - SERVIZIO PROVVEDITORATO
1050102	1050102	39560/3	BENI SPECIFICI PER MUSEO ARCHEOLOGICO ( I.V.A.)	11.000,00			11.000,00	SETTORE SVILUPPO ECONOMICO, CULTURALE E SOCIO-EDUCATIVO - SERVIZI MUSEALI

Intervento			Previsioni definitive esercizio in corso	PREVISIONE DI COMPETENZA		Servizio Operativo (Annotazioni)		
Codice	Intervento	Cap/Art		Denominazione	VARIAZIONI		SOMME RISULTANTI	
					in aumento			in diminuzione
1			2	3	4	5	6	7
1050102	1050102	39560/6	MANUTENZIONE MUSEO ARCHEOLOGICO (DPR380/01) I.VA	15.000,00			15.000,00	SETTORE LAVORI PUBBLICI - SERVIZIO EDILIZIA ISTITUZIONALE, SCOLASTICA E BENI VINCOLATI
			<b>Totale Capitolo 39560</b>	<b>27.500,00</b>			<b>27.500,00</b>	
			<b>Totale Intervento 1050102</b>	<b>39.000,00</b>	<b>13.000,00</b>		<b>52.000,00</b>	
1050103	1050103	0/0	PRESTAZIONI DI SERVIZI				-	
1050103	1050103	39520/0	SERVIZI E CONSULENZE PER LA BIBLIOTECA	315.000,00		288.950,00	26.050,00	SETTORE SVILUPPO ECONOMICO, CULTURALE E SOCIO-EDUCATIVO - SERVIZIO CULTURA
1050103	1050103	39521/0	SERVIZI LOGISTICI BIBLIOTECA	0,00	298.000,00		298.000,00	SETTORE TRIBUTI E PROVVEDITORATO - SERVIZIO PROVVEDITORATO
1050103	1050103	39522/0	SERVIZI ECONOMICI BIBLIOTECA (RILEV IVA)	2.600,00			2.600,00	SETTORE TRIBUTI E PROVVEDITORATO - SERVIZIO PROVVEDITORATO
1050103	1050103	39525/0	RISCALDAMENTO MUSEI (RILEVANTE IVA)	27.380,00	2.740,00		30.120,00	SETTORE LAVORI PUBBLICI - SERVIZIO EDILIZIA ISTITUZIONALE, SCOLASTICA E BENI VINCOLATI
1050103	1050103	39526/0	RISCALDAMENTO BIBLIOTECA (RILEV IVA)	15.250,00	1.525,00		16.775,00	SETTORE LAVORI PUBBLICI - SERVIZIO EDILIZIA ISTITUZIONALE, SCOLASTICA E BENI VINCOLATI
1050103	1050103	39529/0	ENERGIA ELETTRICA BIBLIOTECA (RILEV IVA)	13.250,00		655,00	12.595,00	SETTORE LAVORI PUBBLICI - SERVIZIO MANUTENZIONI E PROTEZIONE CIVILE
1050103	1050103	39530/0	CONSULENZE E SERVIZI MUSEO ARCHEOLOGICO (RIL IVA)	210.600,00		173.100,00	37.500,00	SETTORE SVILUPPO ECONOMICO, CULTURALE E SOCIO-EDUCATIVO - SERVIZI MUSEALI
1050103	1050103	39531/0	ENERGIA ELETTRICA MUSEO ARCHEOLOGICO (RILEV IVA)	31.800,00			31.800,00	SETTORE LAVORI PUBBLICI - SERVIZIO MANUTENZIONI E PROTEZIONE CIVILE
1050103	1050103	39532/0	SERVIZI ECONOMICI MUSEO ARCHEOLOGICO (RILEVANTE IVA)	1.000,00			1.000,00	SETTORE TRIBUTI E PROVVEDITORATO - SERVIZIO PROVVEDITORATO
1050103	1050103	39533/0	SERVIZI LOGISTICI MUSEO ARCHEOLOGICO (RILEV IVA)	0,00	206.340,00		206.340,00	SETTORE TRIBUTI E PROVVEDITORATO - SERVIZIO PROVVEDITORATO
1050103	1050103	39538/0	FORMAZIONE PROFESSIONALE MUSEI	500,00			500,00	SETTORE SVILUPPO ECONOMICO, CULTURALE E SOCIO-EDUCATIVO - SERVIZI MUSEALI
1050103	1050103	39539/0	APPALTO PULIZIE MUSEO E BIBLIOTECA (RILEV IVA)	55.660,00	1.340,00		57.000,00	SETTORE TRIBUTI E PROVVEDITORATO - SERVIZIO PROVVEDITORATO
1050103	1050103	39540/0	PREMI ASSICURATIVI BIBLIOTECA-MUSEO (RILEVANTE IVA)	9.000,00		1.000,00	8.000,00	SETTORE TRIBUTI E PROVVEDITORATO - SERVIZIO PROVVEDITORATO
1050103	1050103	39555/0	SPESE BIBLIOTECA				-	
1050103	1050103	39555/4	SPESE TELEFONICHE BIBLIOTECA (IVA)	2.000,00			2.000,00	SETTORE RISORSE FINANZIARIE, PATRIMONIALI E SISTEMI INFORMATIVI - SERVIZI INFORMATICI
			<b>Totale Capitolo 39555</b>	<b>2.000,00</b>			<b>2.000,00</b>	
1050103	1050103	39560/0	MUSEO ARCHEOLOGICO				-	

Intervento			Previsioni definitive esercizio in corso	PREVISIONE DI COMPETENZA		Servizio Operativo (Annotazioni)		
Codice	Intervento	Cap/Art		Denominazione	VARIAZIONI		SOMME RISULTANTI	
					in aumento			in diminuzione
1	2	3	4	5	6	7		
1050103	1050103	39560/5	SPESE TELEFONICHE MUSEO ARCHEOLOGICO (RILEVANTE AI FINI I.V.A.)	2.000,00		2.000,00	SETTORE RISORSE FINANZIARIE, PATRIMONIALI E SISTEMI INFORMATIVI - SERVIZI INFORMATICI	
			<b>Totale Capitolo 39560</b>	<b>2.000,00</b>		<b>2.000,00</b>		
			<b>Totale Intervento 1050103</b>	<b>686.040,00</b>	<b>509.945,00</b>	<b>463.705,00</b>	<b>732.280,00</b>	
1050104	1050104	0/0	UTILIZZO BENI DI TERZI				-	
1050104	1050104	39900/0	FITTO IMMOBILI PER LA BIBLIOTECA	125.430,00	8.430,00	117.000,00	SETTORE RISORSE FINANZIARIE, PATRIMONIALI E SISTEMI INFORMATIVI - SERVIZIO PATRIMONIO	
			<b>Totale Intervento 1050104</b>	<b>125.430,00</b>		<b>8.430,00</b>	<b>117.000,00</b>	
1050106	1050106	0/0	INTERESSI PASSIVI E ONERI FINANZIARI DIVERSI				-	
1050106	1050106	39950/0	INTERESSI PASSIVI SUI MUTUI BIBLIOTECA MUSEI	100.020,00	2.720,00	97.300,00	SETTORE RISORSE FINANZIARIE, PATRIMONIALI E SISTEMI INFORMATIVI - SERVIZIO FINANZIARIO	
			<b>Totale Intervento 1050106</b>	<b>100.020,00</b>		<b>2.720,00</b>	<b>97.300,00</b>	
1050107	1050107	0/0	I R A P				-	
1050107	1050107	39360/0	IRAP A CARICO DEL COMUNE	6.000,00	5.414,00	586,00	SETTORE RISORSE FINANZIARIE, PATRIMONIALI E SISTEMI INFORMATIVI - SERVIZIO FINANZIARIO	
			<b>Totale Intervento 1050107</b>	<b>6.000,00</b>		<b>5.414,00</b>	<b>586,00</b>	
			<b>Totale servizio 01</b>	<b>1.228.895,00</b>	<b>522.945,00</b>	<b>709.289,00</b>	<b>1.042.551,00</b>	
			<b>Servizio 2</b> <b>TEATRI, ATTIVITA' CULTURALI E SERVIZI</b> <b>DIVERSI NEL SETTORE CULTURALE</b>					
1050201	1050201	0/0	PERSONALE				-	
1050201	1050201	40060/0	RETRIBUZIONI PERSONALE SERVIZIO CULTURA				-	
1050201	1050201	40060/1	COMPETENZE LORDE AL PERSONALE ADDETTO AI SERVIZI CULTURALI	149.010,00	154.110,00	303.120,00	SETTORE RISORSE UMANE - SERVIZIO PROGRAMMAZ/CONTROLLO SPESA	
1050201	1050201	40060/2	CONTRIBUTI A CARICO DEL COMUNE PER IL PERSONALE SERVIZI CULTU RALI	39.535,00	65.595,00	105.130,00	SETTORE RISORSE UMANE - SERVIZIO PROGRAMMAZ/CONTROLLO SPESA	
1050201	1050201	40060/3	CONTRIBUTI FIGURATIVI PERSONALE SERVIZIO CULTURA	0,00	4.400,00	4.400,00	SETTORE RISORSE UMANE - SERVIZIO FORMAZIONE E RECLUTAMENTO	
			<b>Totale Capitolo 40060</b>	<b>188.545,00</b>	<b>224.105,00</b>	<b>412.650,00</b>		
1050201	1050201	40062/0	SALARIO ACCESSORIO PERSONALE SERVIZI CULTURALI	0,00	41.000,00	41.000,00	SETTORE RISORSE UMANE - SERVIZIO PROGRAMMAZ/CONTROLLO SPESA	
1050201	1050201	40070/0	STRAORDINARIO UFFICIO CULTURA	2.000,00	500,00	1.500,00	SETTORE SVILUPPO ECONOMICO, CULTURALE E SOCIO-EDUCATIVO - SERVIZIO CULTURA	

Intervento			Previsioni definitive esercizio in corso	PREVISIONE DI COMPETENZA		Servizio Operativo (Annotazioni)		
Codice	Intervento	Cap/Art		Denominazione	VARIAZIONI		SOMME RISULTANTI	
					in aumento			in diminuzione
1			2	3	4	5	6	7
1050201	1050201	40410/0	RETRIBUZIONI AL PERSONALE ADDETTO AL TEATRO COMUNALE:					-
1050201	1050201	40410/1	COMPETENZE LORDE AL PERSONALE ADDETTO AL TEATRO COMUNALE	24.260,00		21.055,00	3.205,00	SETTORE RISORSE UMANE - SERVIZIO PROGRAMMAZ/CONTROLLO SPESA
1050201	1050201	40410/2	ONERI RIFLESSI PERSONALE TEATRO COMUNALE	6.705,00		5.850,00	855,00	SETTORE RISORSE UMANE - SERVIZIO PROGRAMMAZ/CONTROLLO SPESA
			<b>Totale Capitolo 40410</b>	<b>30.965,00</b>		<b>26.905,00</b>	<b>4.060,00</b>	
1050201	1050201	40420/0	LAVORO STRAORDINARIO PERSONALE TEATRO	2.000,00		500,00	1.500,00	SETTORE SVILUPPO ECONOMICO, CULTURALE E SOCIO-EDUCATIVO - SERVIZIO CULTURA
			<b>Totale Intervento 1050201</b>	<b>223.510,00</b>	<b>265.105,00</b>	<b>27.905,00</b>	<b>460.710,00</b>	
1050202	1050202	0/0	ACQUISTO DI BENI DI CONSUMO E/O DI MATERIE PRIME					-
1050202	1050202	39830/0	FORTEZZA MEDICEA					-
1050202	1050202	39830/6	MANUTENZIONE FORTEZZA MEDICEA (DPR380/01)	2.500,00			2.500,00	SETTORE LAVORI PUBBLICI - SERVIZIO EDILIZIA ISTITUZIONALE, SCOLASTICA E BENI VINCOLATI
1050202	1050202	39830/8	MANUTENZIONE FORTEZZA MEDICEA (AVANZO IMP. SOGGIORNO)	2.500,00			2.500,00	SETTORE LAVORI PUBBLICI - SERVIZIO MANUTENZIONI E PROTEZIONE CIVILE
			<b>Totale Capitolo 39830</b>	<b>5.000,00</b>			<b>5.000,00</b>	
1050202	1050202	40360/0	GIORNALI, RIVISTE E PUBBLICAZIONI CULTURA	0,00	5.000,00		5.000,00	SETTORE SVILUPPO ECONOMICO, CULTURALE E SOCIO-EDUCATIVO - SERVIZIO CULTURA
1050202	1050202	40450/0	TEATRO					-
1050202	1050202	40450/8	MANUTENZIONE TEATRO (DPR380/01) (RIL IVA)	2.000,00			2.000,00	SETTORE LAVORI PUBBLICI - SERVIZIO EDILIZIA ISTITUZIONALE, SCOLASTICA E BENI VINCOLATI
			<b>Totale Capitolo 40450</b>	<b>2.000,00</b>			<b>2.000,00</b>	
1050202	1050202	40961/0	SPESE ECONOMICHE E FUNZIONAMENTO UFFICI CULTURA	900,00			900,00	SETTORE TRIBUTI E PROVVEDITORATO - SERVIZIO PROVVEDITORATO
1050202	1050202	40962/0	SPESE ECONOMICHE E FUNZIONAMENTO TEATRO (RILEVANTE IVA)	2.500,00			2.500,00	SETTORE TRIBUTI E PROVVEDITORATO - SERVIZIO PROVVEDITORATO
			<b>Totale Intervento 1050202</b>	<b>10.400,00</b>	<b>5.000,00</b>		<b>15.400,00</b>	
1050203	1050203	0/0	PRESTAZIONI DI SERVIZI					-
1050203	1050203	39831/0	ENERGIA ELETTRICA UFFICI CULTURALI	26.404,00	346,00		26.750,00	SETTORE LAVORI PUBBLICI - SERVIZIO MANUTENZIONI E PROTEZIONE CIVILE
1050203	1050203	40044/0	FORMAZIONE PROFESSIONALE UFFICIO CULTURA	1.000,00			1.000,00	SETTORE SVILUPPO ECONOMICO, CULTURALE E SOCIO-EDUCATIVO - SERVIZIO CULTURA
1050203	1050203	40100/0	SERVIZI PER MANIFESTAZIONI CULTURALI	69.500,00	3.500,00		73.000,00	SETTORE SVILUPPO ECONOMICO, CULTURALE E SOCIO-EDUCATIVO - SERVIZIO CULTURA
1050203	1050203	40450/0	TEATRO COMUNALE					-

Intervento			Previsioni definitive esercizio in corso	PREVISIONE DI COMPETENZA		Servizio Operativo (Annotazioni)		
Codice	Intervento	Cap/Art		Denominazione	VARIAZIONI		SOMME RISULTANTI	
					in aumento			in diminuzione
1	2	3	4	5	6	7		
1050203	1050203	40450/4	SPESE TELEFONICHE TEATRO COMUNALE (RIL. IVA)	1.500,00		1.500,00	SETTORE RISORSE FINANZIARIE, PATRIMONIALI E SISTEMI INFORMATIVI - SERVIZI INFORMATICI	
			<b>Totale Capitolo 40450</b>	<b>1.500,00</b>		<b>1.500,00</b>		
1050203	1050203	40455/0	CONSULENZE E SERVIZI TEATRO	115.000,00	900,00	115.900,00	SETTORE SVILUPPO ECONOMICO, CULTURALE E SOCIO-EDUCATIVO - SERVIZIO CULTURA	
1050203	1050203	40456/0	PROGRAMMAZIONE ATTIVITA' DI SPETTACOLO	120.000,00	10.000,00	110.000,00	SETTORE SVILUPPO ECONOMICO, CULTURALE E SOCIO-EDUCATIVO - SERVIZIO CULTURA	
1050203	1050203	40457/0	RISCALDAMENTO TEATRO (RILEVANTE I.V.A)	22.085,00	2.210,00	24.295,00	SETTORE LAVORI PUBBLICI - SERVIZIO EDILIZIA ISTITUZIONALE, SCOLASTICA E BENI VINCOLATI	
1050203	1050203	40458/0	SERVIZI ECONOMICI TEATRO (RILEVANTE IVA)	1.000,00		1.000,00	SETTORE TRIBUTI E PROVVEDITORATO - SERVIZIO PROVVEDITORATO	
1050203	1050203	40459/0	ENERGIA ELETTRICA TEATRO (RILEVANTE IVA)	9.600,00	805,00	8.795,00	SETTORE LAVORI PUBBLICI - SERVIZIO MANUTENZIONI E PROTEZIONE CIVILE	
1050203	1050203	40461/0	PREMI ASSICURATIVI TEATRO (RILEVANTE IVA)	6.000,00		6.000,00	SETTORE TRIBUTI E PROVVEDITORATO - SERVIZIO PROVVEDITORATO	
1050203	1050203	40462/0	SERVIZIO MENSA PERSONALE DELLA FUNZIONE	10.000,00		10.000,00	SETTORE RISORSE UMANE - SERVIZIO PROGRAMMAZ/CONTROLLO SPESA	
1050203	1050203	40463/0	TRAFFICO E CANONI LINEE TELEFONICHE VARIE	8.500,00		8.500,00	SETTORE RISORSE FINANZIARIE, PATRIMONIALI E SISTEMI INFORMATIVI - SERVIZI INFORMATICI	
1050203	1050203	40464/0	ENERGIA ELETTRICA UFFICI COMUNALI	4.400,00	4.400,00	0,00	SETTORE LAVORI PUBBLICI - SERVIZIO MANUTENZIONI E PROTEZIONE CIVILE	
1050203	1050203	40465/0	SPESE POSTALI SERVIZI DELLA FUNZIONE	13.925,00		13.925,00	SETTORE STAFF SINDACO, AFFARI GENERALI, IST.LI E CONTR. INTERNI - SERVIZIO AFFARI LEGALI	
1050203	1050203	40466/0	FORNITURA ACQUA POTABILE PER LA FUNZIONE (RILEVANTE IVA)	1.000,00	700,00	300,00	SETTORE TRIBUTI E PROVVEDITORATO - SERVIZIO PROVVEDITORATO	
1050203	1050203	40520/0	REIMPIEGO CONTRIBUTI REGIONALI PER ATTIVITA' CULTURALI (F.C. 3820 E)	80.000,00		80.000,00	SETTORE SVILUPPO ECONOMICO, CULTURALE E SOCIO-EDUCATIVO - SERVIZIO CULTURA	
1050203	1050203	40527/0	PROGETTI CULTURALI (FONDI ALTRI ENTI) F.C. 4984	50.000,00		50.000,00	SETTORE SVILUPPO ECONOMICO, CULTURALE E SOCIO-EDUCATIVO - SERVIZIO CULTURA	
1050203	1050203	40537/0	SERVIZI ECONOMICI UFFICIO CULTURA	1.600,00		1.600,00	SETTORE TRIBUTI E PROVVEDITORATO - SERVIZIO PROVVEDITORATO	
			<b>Totale Intervento 1050203</b>	<b>541.514,00</b>	<b>6.956,00</b>	<b>15.905,00</b>	<b>532.565,00</b>	
1050204	1050204	0/0	UTILIZZO DI BENI DI TERZI				-	
1050204	1050204	40450/0	TEATRO MODERNO				-	
1050204	1050204	40450/6	FITTO TEATRO MODERNO	169.275,00	13.725,00	155.550,00	SETTORE RISORSE FINANZIARIE, PATRIMONIALI E SISTEMI INFORMATIVI - SERVIZIO PATRIMONIO	

Intervento			Previsioni definitive esercizio in corso	PREVISIONE DI COMPETENZA		Servizio Operativo (Annotazioni)		
Codice	Intervento	Cap/Art		Denominazione	VARIAZIONI		SOMME RISULTANTI	
					in aumento			in diminuzione
1			2	3	4	5	6	7
			<b>Totale Capitolo 40450</b>	<b>169.275,00</b>		<b>13.725,00</b>	<b>155.550,00</b>	
1050204	1050204	40551/0	FITTO IMMOBILI PER ATTIVITA' CULTURALI	12.985,00		1.055,00	11.930,00	SETTORE RISORSE FINANZIARIE, PATRIMONIALI E SISTEMI INFORMATIVI - SERVIZIO PATRIMONIO
			<b>Totale Intervento 1050204</b>	<b>182.260,00</b>		<b>14.780,00</b>	<b>167.480,00</b>	
1050205	1050205	0/0	TRASFERIMENTI					-
1050205	1050205	40600/0	CONTRIBUTI PER ATTIVITA' CULTURALI	15.500,00		500,00	15.000,00	SETTORE SVILUPPO ECONOMICO, CULTURALE E SOCIO-EDUCATIVO - SERVIZIO CULTURA
1050205	1050205	40610/0	CONTRIBUTO FONDAZIONE GROSSETO CULTURA	390.000,00		20.000,00	370.000,00	SETTORE SVILUPPO ECONOMICO, CULTURALE E SOCIO-EDUCATIVO - SERVIZIO CULTURA
1050205	1050205	40700/0	QUOTA DI ADESIONE ALLA FONDAZIONE TOSCANA TEATRO	4.200,00			4.200,00	SETTORE SVILUPPO ECONOMICO, CULTURALE E SOCIO-EDUCATIVO - SERVIZIO CULTURA
			<b>Totale Intervento 1050205</b>	<b>409.700,00</b>		<b>20.500,00</b>	<b>389.200,00</b>	
1050206	1050206	0/0	INTERESSI PASSIVI E ONERI FINANZIARI DIVERSI					-
1050206	1050206	41095/0	INTERESSI MUTUI TEATRO E ATTIVITA' CULTURALI	41.000,00		2.390,00	38.610,00	SETTORE RISORSE FINANZIARIE, PATRIMONIALI E SISTEMI INFORMATIVI - SERVIZIO FINANZIARIO
			<b>Totale Intervento 1050206</b>	<b>41.000,00</b>		<b>2.390,00</b>	<b>38.610,00</b>	
1050207	1050207	0/0	I R A P					-
1050207	1050207	40090/0	IRAP ATTIVITA' CULTURALI E INTERVENTI DIVERSI NEL SETTORE CULTURA	17.000,00	10.000,00		27.000,00	SETTORE RISORSE FINANZIARIE, PATRIMONIALI E SISTEMI INFORMATIVI - SERVIZIO FINANZIARIO
			<b>Totale Intervento 1050207</b>	<b>17.000,00</b>	<b>10.000,00</b>		<b>27.000,00</b>	
			<b>Totale servizio 02</b>	<b>1.425.384,00</b>	<b>287.061,00</b>	<b>81.480,00</b>	<b>1.630.965,00</b>	
			<b>Totale funzione 05</b>	<b>2.654.279,00</b>	<b>810.006,00</b>	<b>790.769,00</b>	<b>2.673.516,00</b>	
			<b>Funzione 6</b>					
			<b>FUNZIONI NEL SETTORE SPORTIVO E RICREATIVO</b>					
			<b>Servizio 1</b>					
			<b>PISCINE COMUNALI</b>					
1060103	1060103	0/0	PRESTAZIONI DI SERVIZI					-
1060103	1060103	46810/0	PISCINE (RILEVANTE AI FINI I.V.A.)					-
1060103	1060103	46810/4	SPESE DI RISCALDAMENTO PISCINA COMUNALE (RILEVANTE AI FINI I.V.A.)	207.340,00	20.735,00		228.075,00	SETTORE LAVORI PUBBLICI - SERVIZIO EDILIZIA ISTITUZIONALE, SCOLASTICA E BENI VINCOLATI
1060103	1060103	46810/5	SPESE TELEFONICHE PISCINE (RILEVANTE AI FINI I.V.A.)	1.000,00			1.000,00	SETTORE RISORSE FINANZIARIE, PATRIMONIALI E SISTEMI INFORMATIVI - SERVIZI INFORMATICI

Intervento			Previsioni definitive esercizio in corso	PREVISIONE DI COMPETENZA		Servizio Operativo (Annotazioni)		
Codice	Intervento	Cap/Art		Denominazione	VARIAZIONI		SOMME RISULTANTI	
					in aumento			in diminuzione
1			2	3	4	5	6	7
			<b>Totale Capitolo 46810</b>	<b>208.340,00</b>	<b>20.735,00</b>		<b>229.075,00</b>	
1060103	1060103	46830/0	ENERGIA ELETTRICA PISCINE (RILEVANTE IVA)	76.000,00		5.665,00	70.335,00	SETTORE LAVORI PUBBLICI - SERVIZIO MANUTENZIONI E PROTEZIONE CIVILE
1060103	1060103	46831/0	FORNITURA ACQUA PER PISCINE (RILEVANTE IVA)	120.000,00	50.000,00		170.000,00	SETTORE TRIBUTI E PROVVEDITORATO - SERVIZIO PROVVEDITORATO
			<b>Totale Intervento 1060103</b>	<b>404.340,00</b>	<b>70.735,00</b>	<b>5.665,00</b>	<b>469.410,00</b>	-
1060106	1060106	0/0	INTERESSI PASSIVI E ONERI FINANZIARI DIVERSI					
1060106	1060106	46950/0	INTERESSI PASSIVI SUI MUTUI PISCINE COMUNALI	1.565,00		40,00	1.525,00	SETTORE RISORSE FINANZIARIE, PATRIMONIALI E SISTEMI INFORMATIVI - SERVIZIO FINANZIARIO
			<b>Totale Intervento 1060106</b>	<b>1.565,00</b>		<b>40,00</b>	<b>1.525,00</b>	
			<b>Totale servizio 01</b>	<b>405.905,00</b>	<b>70.735,00</b>	<b>5.705,00</b>	<b>470.935,00</b>	
			<b>Servizio 2</b>					
			<b>STADIO COMUNALE, PALAZZO DELLO SPORT ED ALTRI IMPIANTI</b>					
1060202	1060202	0/0	ACQUISTO DI BENI DI CONSUMO E/O DI MATERIE PRIME					-
1060202	1060202	46820/0	ACQUISTO MATERIALI ,ARREDI ECC IMPIANTI SPORTIVI (RIL. IVA)	10.000,00			10.000,00	SETTORE TRIBUTI E PROVVEDITORATO - SERVIZIO CONTRATTI
			<b>Totale Intervento 1060202</b>	<b>10.000,00</b>			<b>10.000,00</b>	
1060203	1060203	0/0	PRESTAZIONI DI SERVIZI					-
1060203	1060203	46780/0	ENERGIA ELETTRICA IMPIANTI SPORTIVI	19.000,00		735,00	18.265,00	SETTORE LAVORI PUBBLICI - SERVIZIO MANUTENZIONI E PROTEZIONE CIVILE
1060203	1060203	46781/0	MANUTENZIONE IMPIANTI SPORTIVI	151.305,00			151.305,00	SETTORE LAVORI PUBBLICI - SERVIZIO EDILIZIA SPORTIVA
			<b>Totale Intervento 1060203</b>	<b>170.305,00</b>		<b>735,00</b>	<b>169.570,00</b>	
1060205	1060205	0/0	TRASFERIMENTI					-
1060205	1060205	46940/0	RIMBORSI PER GESTIONE IMPIANTI SPORTIVI	350.000,00		130.000,00	220.000,00	SETTORE TRIBUTI E PROVVEDITORATO - SERVIZIO CONTRATTI
			<b>Totale Intervento 1060205</b>	<b>350.000,00</b>		<b>130.000,00</b>	<b>220.000,00</b>	
1060206	1060206	0/0	INTERESSI PASSIVI E ONERI FINANZIARI DIVERSI					-
1060206	1060206	46960/0	INTERESSI SUI MUTUI IMPIANTI SPORTIVI (DPR 380/01)	86.420,00		7.765,00	78.655,00	SETTORE RISORSE FINANZIARIE, PATRIMONIALI E SISTEMI INFORMATIVI - SERVIZIO FINANZIARIO
1060206	1060206	46961/0	INTERESSI PASSIVI SUI MUTUI IMPIANTI SPORTIVI	0,00	3.500,00		3.500,00	SETTORE RISORSE FINANZIARIE, PATRIMONIALI E SISTEMI INFORMATIVI - SERVIZIO FINANZIARIO



Intervento			Previsioni definitive esercizio in corso	PREVISIONE DI COMPETENZA		Servizio Operativo (Annotazioni)		
Codice	Intervento	Cap/Art		Denominazione	VARIAZIONI		SOMME RISULTANTI	
					in aumento			in diminuzione
1			2	3	4	5	6	7
			<b>Totale Intervento 1060206</b>	<b>86.420,00</b>	<b>3.500,00</b>	<b>7.765,00</b>	<b>82.155,00</b>	
			<b>Totale servizio 02</b>	<b>616.725,00</b>	<b>3.500,00</b>	<b>138.500,00</b>	<b>481.725,00</b>	
			<b>Servizio 3</b>					
			<b>MANIFESTAZIONI DIVERSE NEL SETTORE SPORTIVO E RICREATIVO</b>					
1060301	1060301	0/0	PERSONALE					-
1060301	1060301	46800/0	RETRIBUZIONI AL PERSONALE ADDETTO ALL'UFFICIO SPORT:					-
1060301	1060301	46800/1	COMPETENZE LORDE AL PERSONALE ADDETTO ALL'UFFICIO SPORT	64.810,00		14.810,00	50.000,00	SETTORE RISORSE UMANE - SERVIZIO PROGRAMMAZ/CONTROLLO SPESA
1060301	1060301	46800/2	CONTRIBUTI A CARICO DEL COMUNE PERSONALE UFFICIO SPORT	11.630,00	3.370,00		15.000,00	SETTORE RISORSE UMANE - SERVIZIO PROGRAMMAZ/CONTROLLO SPESA
			<b>Totale Capitolo 46800</b>	<b>76.440,00</b>	<b>3.370,00</b>	<b>14.810,00</b>	<b>65.000,00</b>	
1060301	1060301	46805/0	STRAORDINARIO PERSONALE UFFICIO SPORT	1.000,00	2.500,00		3.500,00	SETTORE TRIBUTI E PROVVEDITORATO - SERVIZIO CONTRATTI
1060301	1060301	46815/0	SALARIO ACCESSORIO PERSONALE SPORT	0,00	3.000,00		3.000,00	SETTORE RISORSE UMANE - SERVIZIO PROGRAMMAZ/CONTROLLO SPESA
			<b>Totale Intervento 1060301</b>	<b>77.440,00</b>	<b>8.870,00</b>	<b>14.810,00</b>	<b>71.500,00</b>	
1060302	1060302	0/0	ACQUISTO DI BENI DI CONSUMO E/O DI MATERIE PRIME					-
1060302	1060302	46945/0	BENI SPECIFICI PER UFFICIO SPORT	1.500,00			1.500,00	SETTORE TRIBUTI E PROVVEDITORATO - SERVIZIO CONTRATTI
			<b>Totale Intervento 1060302</b>	<b>1.500,00</b>			<b>1.500,00</b>	
1060303	1060303	0/0	PRESTAZIONI DI SERVIZI					-
1060303	1060303	46856/0	MANIFESTAZIONI SPORTIVE	52.836,00		32.836,00	20.000,00	SETTORE STAFF SINDACO, AFFARI GENERALI, IST.LI E CONTR. INTERNI - EX SERVIZIO CONTRATTI
			<b>Totale Intervento 1060303</b>	<b>52.836,00</b>		<b>32.836,00</b>	<b>20.000,00</b>	
1060305	1060305	0/0	TRASFERIMENTI					-
1060305	1060305	46920/0	CONTRIBUTI, PATROCINI NEL CAMPO DELLO SPORT	55.000,00	85.000,00		140.000,00	SETTORE STAFF SINDACO, AFFARI GENERALI, IST.LI E CONTR. INTERNI - EX SERVIZIO CONTRATTI
			<b>Totale Intervento 1060305</b>	<b>55.000,00</b>	<b>85.000,00</b>		<b>140.000,00</b>	
1060307	1060307	0/0	I R A P					-
1060307	1060307	46809/0	IRAP UFFICIO SPORT	3.000,00	2.000,00		5.000,00	SETTORE RISORSE FINANZIARIE, PATRIMONIALI E SISTEMI INFORMATIVI - SERVIZIO FINANZIARIO

Intervento			Previsioni definitive esercizio in corso	PREVISIONE DI COMPETENZA		Servizio Operativo (Annotazioni)		
Codice	Intervento	Cap/Art		Denominazione	VARIAZIONI		SOMME RISULTANTI	
					in aumento			in diminuzione
1			2	3	4	5	6	7
			<b>Totale Intervento 1060307</b>	<b>3.000,00</b>	<b>2.000,00</b>		<b>5.000,00</b>	
			<b>Totale servizio 03</b>	<b>189.776,00</b>	<b>95.870,00</b>	<b>47.646,00</b>	<b>238.000,00</b>	
			<b>Totale funzione 06</b>	<b>1.212.406,00</b>	<b>170.105,00</b>	<b>191.851,00</b>	<b>1.190.660,00</b>	
			<b>Funzione 7</b>					
			<b>FUNZIONI NEL CAMPO TURISTICO</b>					
			<b>Servizio 1</b>					
			<b>SERVIZI TURISTICI</b>					
1070101	1070101	0/0	PERSONALE					-
1070101	1070101	49500/0	RETRIBUZIONI AL PERSONALE DEI SERVIZI TURISTICI:					-
1070101	1070101	49500/1	COMPETENZE LORDE AL PERSONALE DEI SERVIZI TURISTICI	186.520,00	28.480,00		215.000,00	SETTORE RISORSE UMANE - SERVIZIO PROGRAMMAZ/CONTROLLO SPESA
1070101	1070101	49500/2	CONTRIBUTI A CARICO DEL COMUNE PERSONALE SERVIZI TURISTICI	50.135,00	14.865,00		65.000,00	SETTORE RISORSE UMANE - SERVIZIO PROGRAMMAZ/CONTROLLO SPESA
			<b>Totale Capitolo 49500</b>	<b>236.655,00</b>	<b>43.345,00</b>		<b>280.000,00</b>	
1070101	1070101	49510/0	STRAORDINARIO PERSONALE SERVIZIO TURISMO	2.500,00	2.000,00		4.500,00	SETTORE SVILUPPO ECONOMICO, CULTURALE E SOCIO-EDUCATIVO - TURISMO ED AGRICOLTURA
1070101	1070101	49512/0	SALARIO ACCESSORIO PERSONALE TURISMO	0,00	25.000,00		25.000,00	SETTORE RISORSE UMANE - SERVIZIO PROGRAMMAZ/CONTROLLO SPESA
			<b>Totale Intervento 1070101</b>	<b>239.155,00</b>	<b>70.345,00</b>		<b>309.500,00</b>	
1070102	1070102	0/0	ACQUISTO DI BENI DI CONSUMO E/O DI MATERIE PRIME					-
1070102	1070102	49530/0	SPESE ECONOMICHE E FUNZIONAMENTO SERVIZIO TURISMO	500,00			500,00	SETTORE TRIBUTI E PROVVEDITORATO - SERVIZIO PROVVEDITORATO
1070102	1070102	49541/0	GIORNALI, RIVISTE E PUBBLICAZIONI TURISMO E AGRICOLTURA	0,00	450,00		450,00	SETTORE SVILUPPO ECONOMICO, CULTURALE E SOCIO-EDUCATIVO - TURISMO ED AGRICOLTURA
			<b>Totale Intervento 1070102</b>	<b>500,00</b>	<b>450,00</b>		<b>950,00</b>	
1070103	1070103	0/0	PRESTAZIONI DI SERVIZI					-
1070103	1070103	49543/0	FORMAZIONE PROFESSIONALE UFFICIO TURISMO	1.500,00	1.500,00		3.000,00	SETTORE SVILUPPO ECONOMICO, CULTURALE E SOCIO-EDUCATIVO - TURISMO ED AGRICOLTURA
1070103	1070103	49544/0	APPALTO PULIZIE UFFICI TURISMO	12.000,00		800,00	11.200,00	SETTORE TRIBUTI E PROVVEDITORATO - SERVIZIO PROVVEDITORATO
1070103	1070103	49547/0	FONDI REGIONALI PER IL TURISMO (FC 3424)	40.000,00			40.000,00	SETTORE SVILUPPO ECONOMICO, CULTURALE E SOCIO-EDUCATIVO - TURISMO ED AGRICOLTURA
			<b>Totale Intervento 1070103</b>	<b>53.500,00</b>	<b>1.500,00</b>	<b>800,00</b>	<b>54.200,00</b>	
1070106	1070106	0/0	INTERESSI PASSIVI E ONERI FINANZIARI DIVERSI					-

Intervento			Previsioni definitive esercizio in corso	PREVISIONE DI COMPETENZA		Servizio Operativo (Annotazioni)		
Codice	Intervento	Cap/Art		Denominazione	VARIAZIONI		SOMME RISULTANTI	
					in aumento			in diminuzione
1	2	3	4	5	6	7		
1070106	1070106	49545/0	INTERESSI SUI MUTUI SERVIZI TURISTICI	29.675,00		1.545,00	28.130,00	SETTORE RISORSE FINANZIARIE, PATRIMONIALI E SISTEMI INFORMATIVI - SERVIZIO FINANZIARIO
			<b>Totale Intervento 1070106</b>	<b>29.675,00</b>		<b>1.545,00</b>	<b>28.130,00</b>	
1070107	1070107	0/0	IRAP					-
1070107	1070107	49520/0	IRAP TURISMO	16.000,00	3.000,00		19.000,00	SETTORE RISORSE FINANZIARIE, PATRIMONIALI E SISTEMI INFORMATIVI - SERVIZIO FINANZIARIO
			<b>Totale Intervento 1070107</b>	<b>16.000,00</b>	<b>3.000,00</b>		<b>19.000,00</b>	
			<b>Totale servizio 01</b>	<b>338.830,00</b>	<b>75.295,00</b>	<b>2.345,00</b>	<b>411.780,00</b>	
			<b>Servizio 2</b> <b>MANIFESTAZIONI TURISTICHE</b>					
1070203	1070203	0/0	PRESTAZIONI DI SERVIZI					-
1070203	1070203	49610/0	INIZIATIVE PER LA PROMOZIONE DELLO SVILUPPO TURISTICO	73.000,00		69.550,00	3.450,00	SETTORE SVILUPPO ECONOMICO, CULTURALE E SOCIO-EDUCATIVO - TURISMO ED AGRICOLTURA
1070203	1070203	49610/1	PROMOZIONE DELLO SVILUPPO TURISTICO (AVANZO IMP. SOGGIORNO)	45.000,00		45.000,00	0,00	SETTORE SVILUPPO ECONOMICO, CULTURALE E SOCIO-EDUCATIVO - TURISMO ED AGRICOLTURA
			<b>Totale Capitolo 49610</b>	<b>118.000,00</b>		<b>114.550,00</b>	<b>3.450,00</b>	
1070203	1070203	49611/0	PROMOZIONE DELLO SVILUPPO TURISTICO (FC 632)	10.000,00	185.500,00		195.500,00	SETTORE SVILUPPO ECONOMICO, CULTURALE E SOCIO-EDUCATIVO - TURISMO ED AGRICOLTURA
1070203	1070203	49612/0	INIZIATIVE PER BANDIERA BLU	4.000,00		2.000,00	2.000,00	SETTORE SVILUPPO ECONOMICO, CULTURALE E SOCIO-EDUCATIVO - TURISMO ED AGRICOLTURA
			<b>Totale Intervento 1070203</b>	<b>132.000,00</b>	<b>185.500,00</b>	<b>116.550,00</b>	<b>200.950,00</b>	
			<b>Totale servizio 02</b>	<b>132.000,00</b>	<b>185.500,00</b>	<b>116.550,00</b>	<b>200.950,00</b>	
			<b>Totale funzione 07</b>	<b>470.830,00</b>	<b>260.795,00</b>	<b>118.895,00</b>	<b>612.730,00</b>	
			<b>Funzione 8</b> <b>FUNZIONI NEL CAMPO DELLA VIABILITA' E DEI TRASPORTI</b>					
			<b>Servizio 1</b> <b>VIABILITA', CIRCOLAZIONE STRADALE E SERVIZI CONNESSI</b>					
1080101	1080101	0/0	PERSONALE					-
1080101	1080101	48250/0	RETRIBUZIONI AL PERSONALE VIABILITA' E CIRCOLAZIONE STRADALE:					-
1080101	1080101	48250/1	STIPENDI PERSONALE VIABILITA' E CIRCOLAZIONE STRADALE	8.622,00		8.622,00	0,00	SETTORE RISORSE UMANE - SERVIZIO PROGRAMMAZ/CONTROLLO SPESA

Intervento			Previsioni definitive esercizio in corso	PREVISIONE DI COMPETENZA		Servizio Operativo (Annotazioni)		
Codice	Intervento	Cap/Art		Denominazione	VARIAZIONI		SOMME RISULTANTI	
					in aumento			in diminuzione
1			2	3	4	5	6	7
1080101	1080101	48250/2	ONERI RIFLESSI PERSONALE VIABILITA' E CIRCOLAZIONE STRADALE	2.184,00		2.184,00	0,00	SETTORE RISORSE UMANE - SERVIZIO PROGRAMMAZ/CONTROLLO SPESA
			<b>Totale Capitolo 48250</b>	<b>10.806,00</b>		<b>10.806,00</b>	<b>0,00</b>	
			<b>Totale Intervento 1080101</b>	<b>10.806,00</b>		<b>10.806,00</b>	<b>0,00</b>	
1080102	1080102	0/0	ACQUISTO DI BENI DI CONSUMO E/O DI MATERIE PRIME					-
1080102	1080102	48410/0	MANUTENZIONE VIE E PIAZZE (DPR380/01)	47.500,00			47.500,00	SETTORE LAVORI PUBBLICI - SERVIZIO MANUTENZIONI E PROTEZIONE CIVILE
1080102	1080102	48412/0	MANUTENZIONE VIABILITA' (FC 7100-7200)	150.000,00	152.971,00		302.971,00	SETTORE LAVORI PUBBLICI - SERVIZIO MANUTENZIONI E PROTEZIONE CIVILE
1080102	1080102	48413/0	MIGLIORAMENTO VIABILITA' URBANA (AVANZO IMP. SOGGIORNO)	32.500,00			32.500,00	SETTORE LAVORI PUBBLICI - SERVIZIO MANUTENZIONI E PROTEZIONE CIVILE
1080102	1080102	48510/0	MANUTENZIONE STRADE COMUNALI ESTERNE (DPR380/01)	90.000,00			90.000,00	SETTORE LAVORI PUBBLICI - SERVIZIO MANUTENZIONI E PROTEZIONE CIVILE
			<b>Totale Intervento 1080102</b>	<b>320.000,00</b>	<b>152.971,00</b>		<b>472.971,00</b>	
1080103	1080103	0/0	PRESTAZIONE DI SERVIZI					-
1080103	1080103	48520/0	SERVIZI PER LA TOPONOMASTICA	7.500,00			7.500,00	SETTORE RISORSE FINANZIARIE, PATRIMONIALI E SISTEMI INFORMATIVI - SERVIZI INFORMATICI
1080103	1080103	48521/0	PRONTO INTERVENTO VIABILITA'	118.300,00			118.300,00	SETTORE LAVORI PUBBLICI - SERVIZIO MANUTENZIONI E PROTEZIONE CIVILE
			<b>Totale Intervento 1080103</b>	<b>125.800,00</b>			<b>125.800,00</b>	
1080104	1080104	0/0	UTILIZZO BENI DI TERZI					-
1080104	1080104	48550/0	FITTO IMMOBILI PER SERVIZI ALLA VIABILITA'	83.620,00		18.620,00	65.000,00	SETTORE RISORSE FINANZIARIE, PATRIMONIALI E SISTEMI INFORMATIVI - SERVIZIO PATRIMONIO
1080104	1080104	48551/0	CANONI PATRIMONIALI	253.850,00		23.850,00	230.000,00	SETTORE RISORSE FINANZIARIE, PATRIMONIALI E SISTEMI INFORMATIVI - SERVIZIO PATRIMONIO
1080104	1080104	48552/0	CANONI GESTIONE PARCHEGGI IN CONVENZIONE (FC 9168)	120.000,00			120.000,00	SETTORE POLIZIA MUNICIPALE - SERVIZIO VIGILANZA TERRITORIALE
			<b>Totale Intervento 1080104</b>	<b>457.470,00</b>		<b>42.470,00</b>	<b>415.000,00</b>	
1080106	1080106	0/0	INTERESSI PASSIVI E ONERI FINANZIARI DIVERSI					-
1080106	1080106	48650/0	INTERESSI PASSIVI SU MUTUI VIABILITA'	919.885,00		22.615,00	897.270,00	SETTORE RISORSE FINANZIARIE, PATRIMONIALI E SISTEMI INFORMATIVI - SERVIZIO FINANZIARIO
			<b>Totale Intervento 1080106</b>	<b>919.885,00</b>		<b>22.615,00</b>	<b>897.270,00</b>	
1080108	1080108	0/0	ONERI STRAORDINARI DELLA GESTIONE CORRENTE					-
1080108	1080108	48652/0	INDENNIZZI PER SINISTRI FUORI ASSICURAZIONE	300.000,00			300.000,00	SETTORE TRIBUTI E PROVVEDITORATO - SERVIZIO PROVVEDITORATO

Intervento			Previsioni definitive esercizio in corso	PREVISIONE DI COMPETENZA		Servizio Operativo (Annotazioni)		
Codice	Intervento	Cap/Art		Denominazione	VARIAZIONI		SOMME RISULTANTI	
					in aumento			in diminuzione
1			2	3	4	5	6	7
			<b>Totale Intervento 1080108</b>	<b>300.000,00</b>			<b>300.000,00</b>	
			<b>Totale servizio 01</b>	<b>2.133.961,00</b>	<b>152.971,00</b>	<b>75.891,00</b>	<b>2.211.041,00</b>	
			<b>Servizio 2 ILLUMINAZIONE PUBBLICA E SERVIZI CONNESSI</b>					
1080202	1080202	0/0	ACQUISTO DI BENI DI CONSUMO E/O DI MATERIE PRIME					-
1080202	1080202	48610/0	SPESE PER IL SERVIZIO DI ILLUMINAZIONE PUBBLICA:					-
1080202	1080202	48610/2	MANUTENZIONE IMPIANTI ILLUMINAZIONE PUBBLICA	254.964,00	24.396,00		279.360,00	SETTORE LAVORI PUBBLICI - SERVIZIO MANUTENZIONI E PROTEZIONE CIVILE
			<b>Totale Capitolo 48610</b>	<b>254.964,00</b>	<b>24.396,00</b>		<b>279.360,00</b>	
			<b>Totale Intervento 1080202</b>	<b>254.964,00</b>	<b>24.396,00</b>		<b>279.360,00</b>	
1080203	1080203	0/0	PRESTAZIONE DI SERVIZI					-
1080203	1080203	48700/0	ENERGIA ELETTRICA ILLUMINAZIONE PUBBLICA	2.174.847,00		285.242,00	1.889.605,00	SETTORE LAVORI PUBBLICI - SERVIZIO MANUTENZIONI E PROTEZIONE CIVILE
1080203	1080203	48702/0	CONDUZIONE PUBBLICA ILLUMINAZIONE	455.300,00	4.700,00		460.000,00	SETTORE LAVORI PUBBLICI - SERVIZIO MANUTENZIONI E PROTEZIONE CIVILE
			<b>Totale Intervento 1080203</b>	<b>2.630.147,00</b>	<b>4.700,00</b>	<b>285.242,00</b>	<b>2.349.605,00</b>	
1080206	1080206	0/0	INTERESSI PASSIVI E ONERI FINANZIARI DIVERSI					-
1080206	1080206	48660/0	INTERESSI SUI MUTUI ILLUMINAZIONE PUBBLICA	123.105,00		3.935,00	119.170,00	SETTORE RISORSE FINANZIARIE, PATRIMONIALI E SISTEMI INFORMATIVI - SERVIZIO FINANZIARIO
			<b>Totale Intervento 1080206</b>	<b>123.105,00</b>		<b>3.935,00</b>	<b>119.170,00</b>	
			<b>Totale servizio 02</b>	<b>3.008.216,00</b>	<b>29.096,00</b>	<b>289.177,00</b>	<b>2.748.135,00</b>	
			<b>Servizio 3 TRASPORTI PUBBLICI LOCALI E SERVIZI CONNESSI</b>					
1080303	1080303	0/0	PRESTAZIONI DI SERVIZI					-
1080303	1080303	48680/0	SPESE PER CONTRATTI TRASPORTO PUBBLICO LOCALE	500.000,00			500.000,00	SETTORE POLIZIA MUNICIPALE - SERVIZIO POLIZIA AMMINISTRATIVA
			<b>Totale Intervento 1080303</b>	<b>500.000,00</b>			<b>500.000,00</b>	
1080306	1080306	0/0	INTERESSI PASSIVI E ONERI FINANZIARI DIVERSI					-
1080306	1080306	48850/0	INTERESSI PASSIVI SUI MUTUI TRASPORTO PUBBLICO	24.125,00		1.215,00	22.910,00	SETTORE RISORSE FINANZIARIE, PATRIMONIALI E SISTEMI INFORMATIVI - SERVIZIO FINANZIARIO

Intervento			Previsioni definitive esercizio in corso	PREVISIONE DI COMPETENZA		Servizio Operativo (Annotazioni)		
Codice	Intervento	Cap/Art		Denominazione	VARIAZIONI		SOMME RISULTANTI	
					in aumento			in diminuzione
1			2	3	4	5	6	7
			<b>Totale Intervento 1080306</b>	<b>24.125,00</b>		<b>1.215,00</b>	<b>22.910,00</b>	
			<b>Totale servizio 03</b>	<b>524.125,00</b>		<b>1.215,00</b>	<b>522.910,00</b>	
			<b>Totale funzione 08</b>	<b>5.666.302,00</b>	<b>182.067,00</b>	<b>366.283,00</b>	<b>5.482.086,00</b>	
			<b>Funzione 9</b> <b>FUNZIONI RIGUARDANTI LA GESTIONE</b> <b>DEL TERRITORIO E DELL'AMBIENTE</b>					
			<b>Servizio 1</b> <b>URBANISTICA E GESTIONE DEL</b> <b>TERRITORIO</b>					
1090101	1090101	0/0	PERSONALE					-
1090101	1090101	41400/0	RETRIBUZIONI PERSONALE GESTIONE DEL TERRITORIO					-
1090101	1090101	41400/1	STIPENDI PERSONALE PIANIFICAZIONE DEL TERRITORIO	1.299.045,00		159.045,00	1.140.000,00	SETTORE RISORSE UMANE - SERVIZIO PROGRAMMAZ/CONTROLLO SPESA
1090101	1090101	41400/2	ONERI RIFLESSI PERSONALE PIANIFICAZIONE DEL TERRITORIO	325.725,00	14.275,00		340.000,00	SETTORE RISORSE UMANE - SERVIZIO PROGRAMMAZ/CONTROLLO SPESA
1090101	1090101	41400/3	CONTRIBUTI FIGURATIVI PERSONALE GESTIONE DEL TERRITORIO	0,00	3.100,00		3.100,00	SETTORE RISORSE UMANE - SERVIZIO PROGRAMMAZ/CONTROLLO SPESA
			<b>Totale Capitolo 41400</b>	<b>1.624.770,00</b>	<b>17.375,00</b>	<b>159.045,00</b>	<b>1.483.100,00</b>	
1090101	1090101	41415/0	SALARIO ACCESSORIO PERSONALE GESTIONE DEL TERRITORIO	0,00	154.000,00		154.000,00	SETTORE RISORSE UMANE - SERVIZIO PROGRAMMAZ/CONTROLLO SPESA
1090101	1090101	41450/0	STRAORDINARIO PERSONALE GESTIONE DEL TERRITORIO	16.000,00		5.000,00	11.000,00	SETTORE GESTIONE DEL TERRITORIO - SERVIZIO PIANIFICAZIONE URBANISTICA
1090101	1090101	41615/0	PROGETTAZIONE INTERNA STRUMENTI URBANISTICI: L.109/94-ART 18	3.000,00		3.000,00	0,00	SETTORE GESTIONE DEL TERRITORIO - SERVIZIO PIANIFICAZIONE URBANISTICA
			<b>Totale Intervento 1090101</b>	<b>1.643.770,00</b>	<b>171.375,00</b>	<b>167.045,00</b>	<b>1.648.100,00</b>	
1090102	1090102	0/0	ACQUISTO DI BENI DI CONSUMO E/O DI MATERIE PRIME					-
1090102	1090102	41641/0	GIORNALI, RIVISTE E PUBBLICAZIONI EDILIZIA PRIVATA	0,00	2.000,00		2.000,00	SETTORE GESTIONE DEL TERRITORIO - SERVIZIO EDILIZIA PRIVATA
1090102	1090102	41645/0	SPESE ECONOMICHE E FUNZIONAMENTO PIANIFICAZIONE URBANISTICA	4.500,00		2.000,00	2.500,00	SETTORE TRIBUTI E PROVVEDITORATO - SERVIZIO PROVVEDITORATO
			<b>Totale Intervento 1090102</b>	<b>4.500,00</b>	<b>2.000,00</b>	<b>2.000,00</b>	<b>4.500,00</b>	
1090103	1090103	0/0	PRESTAZIONI DI SERVIZI					-
1090103	1090103	41530/0	GETTONI PRESENZA COMMISSIONI AMBIENTALI	7.000,00	3.000,00		10.000,00	SETTORE GESTIONE DEL TERRITORIO - SERVIZIO EDILIZIA PRIVATA
1090103	1090103	41610/0	INCARICHI PIANIFICAZIONE URBANISTICA	0,00	25.000,00		25.000,00	SETTORE GESTIONE DEL TERRITORIO - SERVIZIO PIANIFICAZIONE URBANISTICA
1090103	1090103	41620/0	SERVIZI PER PIANIFICAZIONE DEL TERRITORIO	48.500,00	1.856,00		50.356,00	SETTORE GESTIONE DEL TERRITORIO - SERVIZIO PIANIFICAZIONE URBANISTICA
1090103	1090103	41622/0	SERVIZI ECONOMICI PIANIFICAZIONE URBANISTICA	9.500,00			9.500,00	SETTORE TRIBUTI E PROVVEDITORATO - SERVIZIO PROVVEDITORATO

Intervento			Previsioni definitive esercizio in corso	PREVISIONE DI COMPETENZA		Servizio Operativo (Annotazioni)		
Codice	Intervento	Cap/Art		Denominazione	VARIAZIONI		SOMME RISULTANTI	
					in aumento			in diminuzione
1			2	3	4	5	6	7
1090103	1090103	41625/0	FORMAZIONE PROFESSIONALE GESTIONE DEL TERRITORIO	4.000,00			4.000,00	SETTORE GESTIONE DEL TERRITORIO - SERVIZIO PIANIFICAZIONE URBANISTICA
1090103	1090103	41628/0	APPALTO PULIZIE UFFICI URBANISTICA	25.000,00	500,00		25.500,00	SETTORE TRIBUTI E PROVVEDITORATO - SERVIZIO PROVVEDITORATO
1090103	1090103	41629/0	PREMI ASSICURATIVI URBANISTICA	12.000,00			12.000,00	SETTORE TRIBUTI E PROVVEDITORATO - SERVIZIO PROVVEDITORATO
1090103	1090103	41630/0	SERVIZIO MENSA PERSONALE DELLA FUNZIONE	15.000,00			15.000,00	SETTORE RISORSE UMANE - SERVIZIO PROGRAMMAZ/CONTROLLO SPESA
1090103	1090103	41631/0	TRAFFICO E CANONI LINEE TELEFONICHE VARIE	31.000,00			31.000,00	SETTORE RISORSE FINANZIARIE, PATRIMONIALI E SISTEMI INFORMATIVI - SERVIZI INFORMATICI
1090103	1090103	41632/0	ENERGIA ELETTRICA UFFICI COMUNALI	16.270,00		685,00	15.585,00	SETTORE LAVORI PUBBLICI - SERVIZIO MANUTENZIONI E PROTEZIONE CIVILE
1090103	1090103	41633/0	SPESE POSTALI SERVIZI DELLA FUNZIONE	34.000,00			34.000,00	SETTORE STAFF SINDACO, AFFARI GENERALI, IST.LI E CONTR. INTERNI - SERVIZIO AFFARI LEGALI
1090103	1090103	41634/0	FORNITURA ACQUA POTABILE PER LA FUNZIONE	18.000,00		8.000,00	10.000,00	SETTORE TRIBUTI E PROVVEDITORATO - SERVIZIO PROVVEDITORATO
1090103	1090103	41635/0	CLIMATIZZAZIONE UFFICI DI FUNZIONE	30.720,00	3.075,00		33.795,00	SETTORE LAVORI PUBBLICI - SERVIZIO EDILIZIA ISTITUZIONALE, SCOLASTICA E BENI VINCOLATI
1090103	1090103	41636/0	CONSULENZE E SERVIZI PIANIFICAZIONE AMBIENTALE	1.000,00	19.000,00		20.000,00	SETTORE GESTIONE DEL TERRITORIO - SERVIZIO DEMANIO MAR. E PIAN. AMB.LE
			<b>Totale Intervento 1090103</b>	<b>251.990,00</b>	<b>52.431,00</b>	<b>8.685,00</b>	<b>295.736,00</b>	
1090106	1090106	0/0	INTERESSI PASSIVI E ONERI FINANZIARI DIVERSI					-
1090106	1090106	41900/0	INTERESSI MUTUI GESTIONE DEL TERRITORIO (DPR 380/01)	1.085,00	13.915,00		15.000,00	SETTORE RISORSE FINANZIARIE, PATRIMONIALI E SISTEMI INFORMATIVI - SERVIZIO FINANZIARIO
1090106	1090106	41901/0	INTERESSI MUTUI GESTIONE DEL TERRITORIO	835.980,00		44.680,00	791.300,00	SETTORE RISORSE FINANZIARIE, PATRIMONIALI E SISTEMI INFORMATIVI - SERVIZIO FINANZIARIO
			<b>Totale Intervento 1090106</b>	<b>837.065,00</b>	<b>13.915,00</b>	<b>44.680,00</b>	<b>806.300,00</b>	
1090107	1090107	0/0	I R A P					-
1090107	1090107	41420/0	IRAP GESTIONE DEL TERRITORIO	89.000,00	9.000,00		98.000,00	SETTORE RISORSE FINANZIARIE, PATRIMONIALI E SISTEMI INFORMATIVI - SERVIZIO FINANZIARIO
			<b>Totale Intervento 1090107</b>	<b>89.000,00</b>	<b>9.000,00</b>		<b>98.000,00</b>	
			<b>Totale servizio 01</b>	<b>2.826.325,00</b>	<b>248.721,00</b>	<b>222.410,00</b>	<b>2.852.636,00</b>	

Intervento			Previsioni definitive esercizio in corso	PREVISIONE DI COMPETENZA		Servizio Operativo (Annotazioni)		
Codice	Intervento	Cap/Art		Denominazione	VARIAZIONI		SOMME RISULTANTI	
					in aumento			in diminuzione
1			2	3	4	5	6	7
			<b>Servizio 2</b> <b>EDILIZIA RESIDENZIALE PUBBLICA</b> <b>LOCALE E PIANI DI EDILIZIA</b> <b>ECONOMICO-POPOLARE</b>					
1090204	1090204	0/0	UTILIZZO BENI DI TERZI					-
1090204	1090204	41346/0	CANONI PATRIMONIALI	120.000,00	5.000,00		125.000,00	SETTORE RISORSE FINANZIARIE, PATRIMONIALI E SISTEMI INFORMATIVI - SERVIZIO PATRIMONIO
			<b>Totale Intervento 1090204</b>	<b>120.000,00</b>	<b>5.000,00</b>		<b>125.000,00</b>	
1090206	1090206	0/0	INTERESSI PASSIVI E ONERI FINANZIARI DIVERSI					-
1090206	1090206	41350/0	INTERESSI MUTUI EDILIZIA RESIDENZIALE PUBBLICA	74.410,00		10.310,00	64.100,00	SETTORE RISORSE FINANZIARIE, PATRIMONIALI E SISTEMI INFORMATIVI - SERVIZIO FINANZIARIO
			<b>Totale Intervento 1090206</b>	<b>74.410,00</b>		<b>10.310,00</b>	<b>64.100,00</b>	
			<b>Totale servizio 02</b>	<b>194.410,00</b>	<b>5.000,00</b>	<b>10.310,00</b>	<b>189.100,00</b>	
			<b>Servizio 3</b> <b>SERVIZI DI PROTEZIONE CIVILE</b>					
1090302	1090302	0/0	SERVIZI DI PROTEZIONE CIVILE					-
1090302	1090302	41164/0	SPESE ECONOMICHE E FUNZIONAMENTO PROTEZIONE E SICUREZZA	4.000,00		1.000,00	3.000,00	SETTORE TRIBUTI E PROVVEDITORATO - SERVIZIO PROVVEDITORATO
1090302	1090302	41165/0	BENI SPECIFICI PER PROTEZIONE CIVILE	20.000,00			20.000,00	SETTORE LAVORI PUBBLICI - SERVIZIO MANUTENZIONI E PROTEZIONE CIVILE
			<b>Totale Intervento 1090302</b>	<b>24.000,00</b>		<b>1.000,00</b>	<b>23.000,00</b>	
1090303	1090303	0/0	PRESTAZIONE DI SERVIZI					-
1090303	1090303	58910/0	CONSULENZE E SERVIZI SERVIZIO PROTEZIONE CIVILE	5.000,00			5.000,00	SETTORE POLIZIA MUNICIPALE - SERVIZIO POLIZIA AMMINISTRATIVA
1090303	1090303	58911/0	APPLICAZIONE NORMATIVA SU SICUREZZA SUL LAVORO	6.500,00			6.500,00	SETTORE LAVORI PUBBLICI - SERVIZIO EDILIZIA ISTITUZIONALE, SCOLASTICA E BENI VINCOLATI
1090303	1090303	58913/0	FUNZIONAM COMMISSIONE VIGILANZA PUBBLICO SPETTACOLO	1.000,00		200,00	800,00	SETTORE POLIZIA MUNICIPALE - SERVIZIO POLIZIA AMMINISTRATIVA
1090303	1090303	58914/0	PREMI ASSICURATIVI PROTEZIONE CIVILE	6.000,00			6.000,00	SETTORE TRIBUTI E PROVVEDITORATO - SERVIZIO PROVVEDITORATO
1090303	1090303	58915/0	SERVIZIO MENSA PERSONALE DELLA FUNZIONE	3.000,00			3.000,00	SETTORE RISORSE UMANE - SERVIZIO PROGRAMMAZ/CONTROLLO SPESA
			<b>Totale Intervento 1090303</b>	<b>21.500,00</b>		<b>200,00</b>	<b>21.300,00</b>	
			<b>Totale servizio 03</b>	<b>45.500,00</b>		<b>1.200,00</b>	<b>44.300,00</b>	
			<b>Servizio 4</b> <b>SERVIZIO IDRICO INTEGRATO</b>					
1090402	1090402	0/0	ACQUISTO DI BENI DI CONSUMO E/O DI MATERIE PRIME					-



Intervento			Previsioni definitive esercizio in corso	PREVISIONE DI COMPETENZA		Servizio Operativo (Annotazioni)		
Codice	Intervento	Cap/Art		Denominazione	VARIAZIONI		SOMME RISULTANTI	
					in aumento			in diminuzione
1			2	3	4	5	6	7
1090402	1090402	45310/0	MANUTENZIONE FOGNATURE BIANCHE- (DPR380/01) (RILEVANTE IVA)	4.200,00	5.000,00		9.200,00	SETTORE LAVORI PUBBLICI - SERVIZIO MANUTENZIONI E PROTEZIONE CIVILE
1090402	1090402	45311/0	MANUTENZIONE FOGNATURE BIANCHE (RIL IVA)	50.000,00	50.000,00		100.000,00	SETTORE LAVORI PUBBLICI - SERVIZIO MANUTENZIONI E PROTEZIONE CIVILE
			<b>Totale Intervento 1090402</b>	<b>54.200,00</b>	<b>55.000,00</b>		<b>109.200,00</b>	
1090403	1090403	0/0	PRESTAZIONI DI SERVIZI					-
1090403	1090403	45330/0	FUNZIONAMENTO CASA DELL'ACQUA (RILEVANTE IVA)	41.250,00			41.250,00	SETTORE TRIBUTI E PROVVEDITORATO - SERVIZIO PROVVEDITORATO
1090403	1090403	45331/0	FORNITURA ACQUA CASA DELL'ACQUA (RILEVANTE IVA)	7.000,00		3.500,00	3.500,00	SETTORE TRIBUTI E PROVVEDITORATO - SERVIZIO PROVVEDITORATO
1090403	1090403	45332/0	MANUTENZIONE FOGNATURE BIANCHE	20.000,00			20.000,00	SETTORE LAVORI PUBBLICI - SERVIZIO MANUTENZIONI E PROTEZIONE CIVILE
			<b>Totale Intervento 1090403</b>	<b>68.250,00</b>		<b>3.500,00</b>	<b>64.750,00</b>	
1090406	1090406	0/0	INTERESSI PASSIVI E ONERI FINANZIARI DIVERSI					-
1090406	1090406	45350/0	INTERESSI PASSIVI SUI MUTUI SERVIZIO IDRICO INTEGRATO (DPR 380/01)	14.720,00		490,00	14.230,00	SETTORE RISORSE FINANZIARIE, PATRIMONIALI E SISTEMI INFORMATIVI - SERVIZIO FINANZIARIO
1090406	1090406	45351/0	INTERESSI PASSIVI SUI MUTUI SERVIZIO IDRICO INTEGRATO	215.980,00		9.395,00	206.585,00	SETTORE RISORSE FINANZIARIE, PATRIMONIALI E SISTEMI INFORMATIVI - SERVIZIO FINANZIARIO
			<b>Totale Intervento 1090406</b>	<b>230.700,00</b>		<b>9.885,00</b>	<b>220.815,00</b>	
			<b>Totale servizio 04</b>	<b>353.150,00</b>	<b>55.000,00</b>	<b>13.385,00</b>	<b>394.765,00</b>	
			<b>Servizio 5</b>					
			<b>SERVIZIO SMALTIMENTO RIFIUTI</b>					
1090503	1090503	0/0	PRESTAZIONI DI SERVIZI					-
1090503	1090503	45620/0	RACCOLTA E SMALTIMENTO RIFIUTI	19.937.780,00			19.937.780,00	SETTORE LAVORI PUBBLICI - SERVIZIO AMBIENTE
1090503	1090503	45627/0	CONSULENZE E SERVIZI PER TRATTAMENTO DEI RIFIUTI	30.000,00		30.000,00	0,00	SETTORE LAVORI PUBBLICI - SERVIZIO AMBIENTE
			<b>Totale Intervento 1090503</b>	<b>19.967.780,00</b>		<b>30.000,00</b>	<b>19.937.780,00</b>	
1090505	1090505	0/0	TRASFERIMENTI					-
1090505	1090505	45631/0	FUNZIONAMENTO A.T.O. TOSCANA SUD GESTIONE RIFIUTI	52.608,00	31.500,00		84.108,00	SETTORE LAVORI PUBBLICI - SERVIZIO AMBIENTE
			<b>Totale Intervento 1090505</b>	<b>52.608,00</b>	<b>31.500,00</b>		<b>84.108,00</b>	
1090506	1090506	0/0	INTERESSI PASSIVI E ONERI FINANZIARI DIVERSI					-
1090506	1090506	45750/0	INTERESSI MUTUI SMALTIM RIFIUTI AUTOPARCO	60.435,00		4.095,00	56.340,00	SETTORE RISORSE FINANZIARIE, PATRIMONIALI E SISTEMI INFORMATIVI - SERVIZIO FINANZIARIO
			<b>Totale Intervento 1090506</b>	<b>60.435,00</b>		<b>4.095,00</b>	<b>56.340,00</b>	

Intervento			Previsioni definitive esercizio in corso	PREVISIONE DI COMPETENZA		Servizio Operativo (Annotazioni)		
Codice	Intervento	Cap/Art		Denominazione	VARIAZIONI		SOMME RISULTANTI	
					in aumento			in diminuzione
1			2	3	4	5	6	7
1090507	1090507	0/0	IMPOSTE E TASSE					-
1090507	1090507	45710/0	TRIBUTO PER CONFERIMENTO RIFIUTI IN DISCARICA (LEGGE 549/95)	169.989,00			169.989,00	SETTORE LAVORI PUBBLICI - SERVIZIO AMBIENTE
			<b>Totale Intervento 1090507</b>	<b>169.989,00</b>			<b>169.989,00</b>	
			<b>Totale servizio 05</b>	<b>20.250.812,00</b>	<b>31.500,00</b>	<b>34.095,00</b>	<b>20.248.217,00</b>	
			<b>Servizio 6</b>					
			<b>PARCHI E SERVIZI PER LA TUTELA AMBIENTALE DEL VERDE, ALTRI SERVIZI RELATIVI AL TERRITORIO E ALL'AMBIENTE</b>					
1090601	1090601	0/0	PERSONALE					-
1090601	1090601	46250/0	RETRIBUZIONI PERSONALE PARCHI E GIARDINI					-
1090601	1090601	46250/1	STIPENDI PERSONALE PARCHI E GIARDINI	116.925,00		99.905,00	17.020,00	SETTORE RISORSE UMANE - SERVIZIO PROGRAMMAZ/CONTROLLO SPESA
1090601	1090601	46250/2	ONERI RIFLESSI PERSONALE PARCHI E GIARDINI	31.320,00		26.640,00	4.680,00	SETTORE RISORSE UMANE - SERVIZIO PROGRAMMAZ/CONTROLLO SPESA
			<b>Totale Capitolo 46250</b>	<b>148.245,00</b>		<b>126.545,00</b>	<b>21.700,00</b>	
1090601	1090601	46255/0	RETRIBUZIONI SERVIZI AMBIENTALI					-
1090601	1090601	46255/1	STIPENDI SERVIZI AMBIENTALI	182.700,00		179.955,00	2.745,00	SETTORE RISORSE UMANE - SERVIZIO PROGRAMMAZ/CONTROLLO SPESA
1090601	1090601	46255/2	ONERI RIFLESSI SERVIZI AMBIENTALI	70.380,00		69.650,00	730,00	SETTORE RISORSE UMANE - SERVIZIO PROGRAMMAZ/CONTROLLO SPESA
			<b>Totale Capitolo 46255</b>	<b>253.080,00</b>		<b>249.605,00</b>	<b>3.475,00</b>	
1090601	1090601	46256/0	LAVORO STRAORDINARIO SERVIZI AMBIENTALI	3.000,00		2.000,00	1.000,00	SETTORE LAVORI PUBBLICI - SERVIZIO AMBIENTE
1090601	1090601	46300/0	STRAORDINARIO PERSONALE PARCHI E GIARDINI	3.000,00		2.000,00	1.000,00	SETTORE LAVORI PUBBLICI - SERVIZIO MANUTENZIONI E PROTEZIONE CIVILE
			<b>Totale Intervento 1090601</b>	<b>407.325,00</b>		<b>380.150,00</b>	<b>27.175,00</b>	
1090602	1090602	0/0	ACQUISTO DI BENI DI CONSUMO E/O DI MATERIE PRIME					-
1090602	1090602	46410/0	REIMPIEGO SANZIONI IN MATERIA DI AFFARI ANIMALI (FC 9424)	5.000,00			5.000,00	SETTORE LAVORI PUBBLICI - SERVIZIO AMBIENTE
1090602	1090602	46520/0	MANUTENZIONE POZZI E IMPIANTI DI IRRIGAZIONE (DPR380/01)	6.200,00			6.200,00	SETTORE LAVORI PUBBLICI - SERVIZIO MANUTENZIONI E PROTEZIONE CIVILE
1090602	1090602	46559/0	MANUTENZIONE MURA MEDICEE (AVANZO IMP. SOGGIORNO)	13.305,00			13.305,00	SETTORE LAVORI PUBBLICI - SERVIZIO EDILIZIA ISTITUZIONALE, SCOLASTICA E BENI VINCOLATI
1090602	1090602	46560/0	MANUTENZIONE MURA MEDICEE (DPR380/01)	6.695,00			6.695,00	SETTORE LAVORI PUBBLICI - SERVIZIO MANUTENZIONI E PROTEZIONE CIVILE
1090602	1090602	46571/0	BENI SPECIFICI PER SERVIZIO AMBIENTE	1.220,00			1.220,00	SETTORE LAVORI PUBBLICI - SERVIZIO AMBIENTE

Intervento			Previsioni definitive esercizio in corso	PREVISIONE DI COMPETENZA		Servizio Operativo (Annotazioni)		
Codice	Intervento	Cap/Art		Denominazione	VARIAZIONI		SOMME RISULTANTI	
					in aumento			in diminuzione
1			2	3	4	5	6	7
1090602	1090602	46573/0	SPESE ECONOMICHE E FUNZIONAMENTO SERVIZIO AMBIENTE	2.000,00			2.000,00	SETTORE TRIBUTI E PROVVEDITORATO - SERVIZIO PROVVEDITORATO
			<b>Totale Intervento 1090602</b>	<b>34.420,00</b>			<b>34.420,00</b>	
1090603	1090603	0/0	PRESTAZIONI DI SERVIZI					-
1090603	1090603	41750/0	SERVIZI VARI PER LA GESTIONE DEGLI ARENILI	354.000,00		51.500,00	302.500,00	SETTORE GESTIONE DEL TERRITORIO - SERVIZIO DEMANIO MAR. E PIAN. AMB.LE
1090603	1090603	42000/0	SPESE PER INTERVENTI IGIENICO-SANITARI SUL TERRITORIO	38.000,00			38.000,00	SETTORE LAVORI PUBBLICI - SERVIZIO MANUTENZIONI E PROTEZIONE CIVILE
1090603	1090603	42010/0	DISINFESTAZIONI SUL TERRITORIO	126.460,00			126.460,00	SETTORE LAVORI PUBBLICI - SERVIZIO AMBIENTE
1090603	1090603	42020/0	REIMPIEGO PROVENTI ATTIVITA' IN CAMPO AMBIENTALE-FC 10622	2.000,00			2.000,00	SETTORE LAVORI PUBBLICI - SERVIZIO AMBIENTE
1090603	1090603	42030/0	INTERVENTI PER LA TUTELA DEGLI ANIMALI	500.000,00		50.000,00	450.000,00	SETTORE LAVORI PUBBLICI - SERVIZIO AMBIENTE
1090603	1090603	46510/0	INTERVENTI VARI NEL VERDE PUBBLICO	941.600,00			941.600,00	SETTORE LAVORI PUBBLICI - SERVIZIO MANUTENZIONI E PROTEZIONE CIVILE
1090603	1090603	46511/0	MANUTENZIONE ORDINARIA VERDE PUBBLICO (DPR 380/01)	72.600,00			72.600,00	SETTORE LAVORI PUBBLICI - SERVIZIO MANUTENZIONI E PROTEZIONE CIVILE
1090603	1090603	46512/0	ENERGIA ELETTRICA VERDE PUBBLICO	202.400,00		10.335,00	192.065,00	SETTORE LAVORI PUBBLICI - SERVIZIO MANUTENZIONI E PROTEZIONE CIVILE
1090603	1090603	46514/0	MANUTENZIONE VERDE CENTRO STORICO (AVANZO IMP. SOGGIORNO)	110.000,00		110.000,00	0,00	SETTORE LAVORI PUBBLICI - SERVIZIO MANUTENZIONI E PROTEZIONE CIVILE
1090603	1090603	46515/0	GESTIONE BAGNI PUBBLICI	47.000,00	52.000,00		99.000,00	SETTORE TRIBUTI E PROVVEDITORATO - SERVIZIO PROVVEDITORATO
1090603	1090603	46516/0	PREMI ASSICURATIVI PARCHI GIARDINI	9.000,00	3.000,00		12.000,00	SETTORE TRIBUTI E PROVVEDITORATO - SERVIZIO PROVVEDITORATO
1090603	1090603	46517/0	SERVIZIO MENSA PERSONALE DELLA FUNZIONE	15.000,00			15.000,00	SETTORE RISORSE UMANE - SERVIZIO PROGRAMMAZ/CONTROLLO SPESA
1090603	1090603	46518/0	TRAFFICO E CANONI LINEE TELEFONICHE VARIE	18.000,00			18.000,00	SETTORE RISORSE FINANZIARIE, PATRIMONIALI E SISTEMI INFORMATIVI - SERVIZI INFORMATICI
1090603	1090603	46519/0	ENERGIA ELETTRICA UFFICI COMUNALI	6.000,00		950,00	5.050,00	SETTORE LAVORI PUBBLICI - SERVIZIO MANUTENZIONI E PROTEZIONE CIVILE
1090603	1090603	46521/0	SPESE POSTALI SERVIZI DELLA FUNZIONE	22.500,00			22.500,00	SETTORE STAFF SINDACO, AFFARI GENERALI, IST.LI E CONTR. INTERNI - SERVIZIO AFFARI LEGALI
1090603	1090603	46522/0	FORNITURA ACQUA POTABILE PER LA FUNZIONE	55.000,00		10.000,00	45.000,00	SETTORE TRIBUTI E PROVVEDITORATO - SERVIZIO PROVVEDITORATO
1090603	1090603	46523/0	CLIMATIZZAZIONE UFFICI DI FUNZIONE	31.553,00		5.943,00	25.610,00	SETTORE LAVORI PUBBLICI - SERVIZIO EDILIZIA ISTITUZIONALE, SCOLASTICA E BENI VINCOLATI
1090603	1090603	46524/0	MANUTENZIONE POZZI DI IRRIGAZIONE	100.000,00			100.000,00	SETTORE LAVORI PUBBLICI - SERVIZIO MANUTENZIONI E PROTEZIONE CIVILE
1090603	1090603	46572/0	CONSULENZE SERVIZI INIZIATIVE UFFICIO AMBIENTE	83.200,00		30.200,00	53.000,00	SETTORE GESTIONE DEL TERRITORIO - SERVIZIO DEMANIO MAR. E PIAN. AMB.LE

Intervento			Previsioni definitive esercizio in corso	PREVISIONE DI COMPETENZA		Servizio Operativo (Annotazioni)		
Codice	Intervento	Cap/Art		Denominazione	VARIAZIONI		SOMME RISULTANTI	
					in aumento			in diminuzione
1			2	3	4	5	6	7
1090603	1090603	46574/0	SERVIZI ECONOMICI AMBIENTE	3.700,00			3.700,00	SETTORE TRIBUTI E PROVVEDITORATO - SERVIZIO PROVVEDITORATO
1090603	1090603	46575/0	FORMAZIONE PROFESSIONALE AMBIENTE	3.000,00			3.000,00	SETTORE LAVORI PUBBLICI - SERVIZIO AMBIENTE
1090603	1090603	46576/0	VERIFICHE IMPIANTI TERMICI PRIVATI	235.000,00			235.000,00	SETTORE LAVORI PUBBLICI - SERVIZIO AMBIENTE
<b>Totale Intervento 1090603</b>				<b>2.976.013,00</b>	<b>55.000,00</b>	<b>268.928,00</b>	<b>2.762.085,00</b>	
1090604	1090604	0/0	UTILIZZO BENI DI TERZI					-
1090604	1090604	46500/0	FITTO IMMOBILE CENTRO EDUCAZIONE AMBIENTALE	180,00			180,00	SETTORE RISORSE FINANZIARIE, PATRIMONIALI E SISTEMI INFORMATIVI - SERVIZIO PATRIMONIO
1090604	1090604	46501/0	FITTO IMMOBILI PER SERVIZI AMBIENTALI	103.935,00		103.935,00	0,00	SETTORE RISORSE FINANZIARIE, PATRIMONIALI E SISTEMI INFORMATIVI - SERVIZIO PATRIMONIO
<b>Totale Intervento 1090604</b>				<b>104.115,00</b>		<b>103.935,00</b>	<b>180,00</b>	
1090605	1090605	0/0	TRASFERIMENTI					-
1090605	1090605	41800/0	CONTRIBUTO ALL'ENTE PARCO DELLA MAREMMA	193.637,00		17.880,00	175.757,00	SETTORE RISORSE FINANZIARIE, PATRIMONIALI E SISTEMI INFORMATIVI - SERVIZIO FINANZIARIO
1090605	1090605	41806/0	FONDI REGIONALI PER ACQUISTO MEZZI NON INQUINANTI (FC 3421)	193.600,00			193.600,00	SETTORE LAVORI PUBBLICI - SERVIZIO AMBIENTE
<b>Totale Intervento 1090605</b>				<b>387.237,00</b>		<b>17.880,00</b>	<b>369.357,00</b>	
1090606	1090606	0/0	INTERESSI PASSIVI E ONERI FINANZIARI DIVERSI					-
1090606	1090606	46580/0	INTERESSI PASSIVI SUI MUTUI VERDE PUBBLICO (DPR 380/01)	93.510,00		2.585,00	90.925,00	SETTORE RISORSE FINANZIARIE, PATRIMONIALI E SISTEMI INFORMATIVI - SERVIZIO FINANZIARIO
<b>Totale Intervento 1090606</b>				<b>93.510,00</b>		<b>2.585,00</b>	<b>90.925,00</b>	
1090607	1090607	0/0	I R A P					-
1090607	1090607	46260/0	IRAP VERDE PUBBLICO E PARCHI	45.000,00		43.085,00	1.915,00	SETTORE RISORSE FINANZIARIE, PATRIMONIALI E SISTEMI INFORMATIVI - SERVIZIO FINANZIARIO
<b>Totale Intervento 1090607</b>				<b>45.000,00</b>		<b>43.085,00</b>	<b>1.915,00</b>	
<b>Totale servizio 06</b>				<b>4.047.620,00</b>	<b>55.000,00</b>	<b>816.563,00</b>	<b>3.286.057,00</b>	
<b>Totale funzione 09</b>				<b>27.717.817,00</b>	<b>395.221,00</b>	<b>1.097.963,00</b>	<b>27.015.075,00</b>	
<b>Funzione 10 FUNZIONI NEL SETTORE SOCIALE</b>								
<b>Servizio 1 ASILI NIDO, SERVIZI PER L'INFANZIA E PER I MINORI</b>								
1100101	1100101	0/0	PERSONALE					-

Intervento			Previsioni definitive esercizio in corso	PREVISIONE DI COMPETENZA		Servizio Operativo (Annotazioni)		
Codice	Intervento	Cap/Art		Denominazione	VARIAZIONI		SOMME RISULTANTI	
					in aumento			in diminuzione
1			2	3	4	5	6	7
1100101	1100101	45855/0	COMPETENZE LORDE PERSONALE ASILI NIDO COMANDATO A TERZI (FC 5003)	1.467.350,00		582.350,00	885.000,00	SETTORE RISORSE UMANE - SERVIZIO PROGRAMMAZ/CONTROLLO SPESA
1100101	1100101	45856/0	ONERI RIFLESSI PERSONALE ASILI NIDO COMANDATO A TERZI (FC 5003)	0,00	270.000,00		270.000,00	SETTORE RISORSE UMANE - SERVIZIO PROGRAMMAZ/CONTROLLO SPESA
1100101	1100101	45857/0	CONTRIBUTI FIGURATIVI PERSONALE ASILI NIDO COMANDATO A TERZI (FC 5003)	0,00	3.200,00		3.200,00	SETTORE RISORSE UMANE - SERVIZIO PROGRAMMAZ/CONTROLLO SPESA
1100101	1100101	45858/0	INDENNITA' ED ALTRI COMPENSI PERSONALE ASILI NIDO COMANDATO A TERZI (FC5003)	0,00	40.000,00		40.000,00	SETTORE RISORSE UMANE - SERVIZIO PROGRAMMAZ/CONTROLLO SPESA
			<b>Totale Intervento 1100101</b>	<b>1.467.350,00</b>	<b>313.200,00</b>	<b>582.350,00</b>	<b>1.198.200,00</b>	
1100102	1100102	0/0	ACQUISTO DI BENI DI CONSUMO E/O DI MATERIE PRIME					-
1100102	1100102	46150/0	MANUTENZIONE ASILI NIDO (DPR380/01)-RILEVANTE FINI IVA	20.000,00			20.000,00	SETTORE LAVORI PUBBLICI - SERVIZIO EDILIZIA ISTITUZIONALE, SCOLASTICA E BENI VINCOLATI
			<b>Totale Intervento 1100102</b>	<b>20.000,00</b>			<b>20.000,00</b>	
1100103	1100103	0/0	PRESTAZIONI DI SERVIZI					-
1100103	1100103	46103/0	SPESE PER CONTO DI ISIDE (FC 8924)	37.452,00		17.172,00	20.280,00	SETTORE RISORSE FINANZIARIE, PATRIMONIALI E SISTEMI INFORMATIVI - SERVIZIO FINANZIARIO
			<b>Totale Intervento 1100103</b>	<b>37.452,00</b>		<b>17.172,00</b>	<b>20.280,00</b>	
1100105	1100105	0/0	TRASFERIMENTI					-
1100105	1100105	46200/0	FONDI PER MICRO-NIDI PRIVATI	134.000,00			134.000,00	SETTORE SVILUPPO ECONOMICO, CULTURALE E SOCIO-EDUCATIVO - SERVIZI SOCIO-EDUCATIVI
1100105	1100105	46201/0	CONTRIBUTO AD ISTITUZIONE SERVIZI EDUCATIVI PER ASILI NIDO	2.011.900,00		151.900,00	1.860.000,00	SETTORE SVILUPPO ECONOMICO, CULTURALE E SOCIO-EDUCATIVO - SERVIZI SOCIO-EDUCATIVI
1100105	1100105	46202/0	FONDI REGIONALI PER L'INFANZIA (FC 3450)	304.000,00	46.000,00		350.000,00	SETTORE SVILUPPO ECONOMICO, CULTURALE E SOCIO-EDUCATIVO - SERVIZI SOCIO-EDUCATIVI
			<b>Totale Intervento 1100105</b>	<b>2.449.900,00</b>	<b>46.000,00</b>	<b>151.900,00</b>	<b>2.344.000,00</b>	
			<b>Totale servizio 01</b>	<b>3.974.702,00</b>	<b>359.200,00</b>	<b>751.422,00</b>	<b>3.582.480,00</b>	
			<b>Servizio 3</b>					
			<b>STRUTTURE RESIDENZIALI E DI RICOVERO PER ANZIANI</b>					
1100303	1100303	0/0	PRESTAZIONI DI SERVIZI					-
1100303	1100303	47524/0	SPESE PER CONTO DI COESO (FC 8924)	5.000,00		3.700,00	1.300,00	SETTORE RISORSE FINANZIARIE, PATRIMONIALI E SISTEMI INFORMATIVI - SERVIZIO FINANZIARIO
			<b>Totale Intervento 1100303</b>	<b>5.000,00</b>		<b>3.700,00</b>	<b>1.300,00</b>	

Intervento			Previsioni definitive esercizio in corso	PREVISIONE DI COMPETENZA		Servizio Operativo (Annotazioni)		
Codice	Intervento	Cap/Art		Denominazione	VARIAZIONI		SOMME RISULTANTI	
					in aumento			in diminuzione
1			2	3	4	5	6	7
1100306	1100306	0/0	INTERESSI PASSIVI E ONERI FINANZIARI DIVERSI					-
1100306	1100306	47900/0	INTERESSI PASSIVI SU MUTUI ASSISTENZA ANZIANI (DPR 380/01)	29.675,00		1.195,00	28.480,00	SETTORE RISORSE FINANZIARIE, PATRIMONIALI E SISTEMI INFORMATIVI - SERVIZIO FINANZIARIO
			<b>Totale Intervento 1100306</b>	<b>29.675,00</b>		<b>1.195,00</b>	<b>28.480,00</b>	
			<b>Totale servizio 03</b>	<b>34.675,00</b>		<b>4.895,00</b>	<b>29.780,00</b>	
			<b>Servizio 4</b>					
			<b>ASSISTENZA, BENEFICENZA PUBBLICA E SERVIZI DIVERSI ALLA PERSONA</b>					
1100401	1100401	0/0	PERSONALE					-
1100401	1100401	47600/0	RETRIBUZIONI AL PERSONALE ADDETTO AI SERVIZI SOCIALI:					-
1100401	1100401	47600/1	COMPETENZE LORDE PERSONALE ADDETTO AI SERVIZI SOCIALI	206.625,00		76.625,00	130.000,00	SETTORE RISORSE UMANE - SERVIZIO PROGRAMMAZ/CONTROLLO SPESA
1100401	1100401	47600/2	CONTRIBUTI A CARICO DEL COMUNE PERSONALE ADDETTO AI SERVIZI SOCIALI	54.150,00		14.150,00	40.000,00	SETTORE RISORSE UMANE - SERVIZIO PROGRAMMAZ/CONTROLLO SPESA
1100401	1100401	47600/3	CONTRIBUTI FIGURATIVI PERSONALE SERVIZI SOCIALI	0,00	1.700,00		1.700,00	SETTORE RISORSE UMANE - SERVIZIO PROGRAMMAZ/CONTROLLO SPESA
			<b>Totale Capitolo 47600</b>	<b>260.775,00</b>	<b>1.700,00</b>	<b>90.775,00</b>	<b>171.700,00</b>	
1100401	1100401	47602/0	SALARIO ACCESSORIO PERSONALE SERVIZI SOCIALI	0,00	7.000,00		7.000,00	SETTORE RISORSE UMANE - SERVIZIO PROGRAMMAZ/CONTROLLO SPESA
			<b>Totale Intervento 1100401</b>	<b>260.775,00</b>	<b>8.700,00</b>	<b>90.775,00</b>	<b>178.700,00</b>	
1100402	1100402	0/0	ACQUISTO DI BENI DI CONSUMO E/O DI MATERIE PRIME					-
1100402	1100402	47650/0	SPESE ECONOMICHE E FUNZIONAMENTO SERVIZI SOCIALI	900,00			900,00	SETTORE TRIBUTI E PROVVEDITORATO - SERVIZIO PROVVEDITORATO
1100402	1100402	47660/0	MANUTENZIONE ALLOGGI EMERGENZA ABITATIVA (DPR380/01)	40.000,00			40.000,00	SETTORE LAVORI PUBBLICI - SERVIZIO EDILIZIA ISTITUZIONALE, SCOLASTICA E BENI VINCOLATI
			<b>Totale Intervento 1100402</b>	<b>40.900,00</b>			<b>40.900,00</b>	
1100403	1100403	0/0	PRESTAZIONI DI SERVIZI					-
1100403	1100403	48132/0	PULIZIE E SERVIZI ACCESSORI EMERGENZA ABITATIVA	85.000,00	2.750,00		87.750,00	SETTORE TRIBUTI E PROVVEDITORATO - SERVIZIO PROVVEDITORATO
1100403	1100403	48133/0	RISCALDAMENTO ALLOGGI EMERGENZA ABITATIVA	22.510,00	2.250,00		24.760,00	SETTORE LAVORI PUBBLICI - SERVIZIO EDILIZIA ISTITUZIONALE, SCOLASTICA E BENI VINCOLATI
1100403	1100403	48134/0	FONDI ENTI PROGETTI NEL SOCIALE (FC 4988)	25.000,00			25.000,00	SETTORE SVILUPPO ECONOMICO, CULTURALE E SOCIO-EDUCATIVO - SERVIZI SOCIO-EDUCATIVI

Intervento			Previsioni definitive esercizio in corso	PREVISIONE DI COMPETENZA			Servizio Operativo (Annotazioni)	
Codice	Intervento	Cap/Art		Denominazione	VARIAZIONI			SOMME RISULTANTI
					in aumento	in diminuzione		
1			2	3	4	5	6	7
1100403	1100403	48135/0	CONSULENZE E SERVIZI SERVIZI SOCIALI	800,00	1.600,00		2.400,00	SETTORE SVILUPPO ECONOMICO, CULTURALE E SOCIO-EDUCATIVO - SERVIZI SOCIO-EDUCATIVI
1100403	1100403	48137/0	INTERVENTI IN CAMPO SOCIO-ASSISTENZIALE	3.857.500,00		17.000,00	3.840.500,00	SETTORE SVILUPPO ECONOMICO, CULTURALE E SOCIO-EDUCATIVO - SERVIZI SOCIO-EDUCATIVI
1100403	1100403	48139/0	SERVIZI ECONOMICI ATTIVITA' SOCIALI	2.300,00			2.300,00	SETTORE TRIBUTI E PROVVEDITORATO - SERVIZIO PROVVEDITORATO
1100403	1100403	48140/0	ENERGIA ELETTRICA EMERGENZA ABITATIVA	134.812,00		4.197,00	130.615,00	SETTORE LAVORI PUBBLICI - SERVIZIO MANUTENZIONI E PROTEZIONE CIVILE
1100403	1100403	48142/0	ENERGIA ELETTRICA CENTRI SOCIALI	24.572,00		2.197,00	22.375,00	SETTORE LAVORI PUBBLICI - SERVIZIO MANUTENZIONI E PROTEZIONE CIVILE
1100403	1100403	48143/0	FORMAZIONE PROFESSIONALE SERVIZI SOCIALI	500,00			500,00	SETTORE SVILUPPO ECONOMICO, CULTURALE E SOCIO-EDUCATIVO - SERVIZI SOCIO-EDUCATIVI
1100403	1100403	48144/0	PREMI ASSICURATIVI ATTIVITA' SOCIALI	9.000,00		1.000,00	8.000,00	SETTORE TRIBUTI E PROVVEDITORATO - SERVIZIO PROVVEDITORATO
1100403	1100403	48145/0	SERVIZIO MENSA PERSONALE DELLA FUNZIONE	7.000,00			7.000,00	SETTORE RISORSE UMANE - SERVIZIO PROGRAMMAZ/CONTROLLO SPESA
1100403	1100403	48146/0	TRAFFICO E CANONI LINEE TELEFONICHE VARIE	12.000,00			12.000,00	SETTORE RISORSE FINANZIARIE, PATRIMONIALI E SISTEMI INFORMATIVI - SERVIZI INFORMATICI
1100403	1100403	48147/0	ENERGIA ELETTRICA UFFICI COMUNALI	17.200,00		2.250,00	14.950,00	SETTORE LAVORI PUBBLICI - SERVIZIO MANUTENZIONI E PROTEZIONE CIVILE
1100403	1100403	48148/0	FORNITURA ACQUA POTABILE PER LA FUNZIONE	90.000,00		35.000,00	55.000,00	SETTORE TRIBUTI E PROVVEDITORATO - SERVIZIO PROVVEDITORATO
1100403	1100403	48220/0	CENTRI SOCIALI				-	-
1100403	1100403	48220/2	SPESE RISCALDAMENTO CENTRI SOCIALI	4.709,00	471,00		5.180,00	SETTORE LAVORI PUBBLICI - SERVIZIO EDILIZIA ISTITUZIONALE, SCOLASTICA E BENI VINCOLATI
			<b>Totale Capitolo 48220</b>	<b>4.709,00</b>	<b>471,00</b>		<b>5.180,00</b>	
			<b>Totale Intervento 1100403</b>	<b>4.292.903,00</b>	<b>7.071,00</b>	<b>61.644,00</b>	<b>4.238.330,00</b>	
1100404	1100404	0/0	UTILIZZO DI BENI DI TERZI				-	-
1100404	1100404	47561/0	FITTO ALLOGGI PER NUCLEI FAMILIARI	15.000,00		13.000,00	2.000,00	SETTORE SVILUPPO ECONOMICO, CULTURALE E SOCIO-EDUCATIVO - SERVIZI SOCIO-EDUCATIVI
1100404	1100404	48220/0	CENTRI SOCIALI				-	-
1100404	1100404	48220/3	FITTO LOCALI E SPESE CONDOMINIALI SEDI CENTRI SOCIALI	20.000,00			20.000,00	SETTORE RISORSE FINANZIARIE, PATRIMONIALI E SISTEMI INFORMATIVI - SERVIZIO PATRIMONIO
			<b>Totale Capitolo 48220</b>	<b>20.000,00</b>			<b>20.000,00</b>	
			<b>Totale Intervento 1100404</b>	<b>35.000,00</b>		<b>13.000,00</b>	<b>22.000,00</b>	
1100405	1100405	0/0	TRASFERIMENTI				-	-

Intervento			Previsioni definitive esercizio in corso	PREVISIONE DI COMPETENZA		Servizio Operativo (Annotazioni)		
Codice	Intervento	Cap/Art		Denominazione	VARIAZIONI		SOMME RISULTANTI	
					in aumento			in diminuzione
1			2	3	4	5	6	7
1100405	1100405	47500/0	INDENNITA'DI RESIDENZA AI FARMACISTI RURALI - L.221/68	800,00			800,00	SETTORE STAFF SINDACO, AFFARI GENERALI, IST.LI E CONTR. INTERNI - SERVIZIO STAFF DEL SINDACO
1100405	1100405	47630/0	INTERVENTI NEL SETTORE SANITARIO	45.000,00			45.000,00	SETTORE SVILUPPO ECONOMICO, CULTURALE E SOCIO-EDUCATIVO - SERVIZI SOCIO-EDUCATIVI
1100405	1100405	48150/0	CONTRIBUTI IN CAMPO SOCIO-ASSISTENZIALE	76.500,00	14.000,00		90.500,00	SETTORE SVILUPPO ECONOMICO, CULTURALE E SOCIO-EDUCATIVO - SERVIZI SOCIO-EDUCATIVI
1100405	1100405	48225/0	INTERVENTI VARI NEL CAMPO SOCIALE A SOSTEGNO DI PROGETTI	5.000,00			5.000,00	SETTORE SVILUPPO ECONOMICO, CULTURALE E SOCIO-EDUCATIVO - SERVIZI SOCIO-EDUCATIVI
1100405	1100405	48231/0	FONDO SOCIALE PER EMERGENZA ABITATIVA	400.000,00		200.000,00	200.000,00	SETTORE SVILUPPO ECONOMICO, CULTURALE E SOCIO-EDUCATIVO - SERVIZI SOCIO-EDUCATIVI
1100405	1100405	48233/0	FONDO REGIONALE INTEGRAZIONE FITTI FC 3362	500.000,00	250.000,00		750.000,00	SETTORE SVILUPPO ECONOMICO, CULTURALE E SOCIO-EDUCATIVO - SERVIZI SOCIO-EDUCATIVI
			<b>Totale Intervento 1100405</b>	<b>1.027.300,00</b>	<b>264.000,00</b>	<b>200.000,00</b>	<b>1.091.300,00</b>	
1100406	1100406	0/0	INTERESSI PASSIVI E ONERI FINANZIARI DIVERSI					-
1100406	1100406	45810/0	INTERESSI PASSIVI SUI MUTUI ASSISTENZA BENEFICIENZA PUBBLICA	9.170,00		610,00	8.560,00	SETTORE RISORSE FINANZIARIE, PATRIMONIALI E SISTEMI INFORMATIVI - SERVIZIO FINANZIARIO
			<b>Totale Intervento 1100406</b>	<b>9.170,00</b>		<b>610,00</b>	<b>8.560,00</b>	
1100407	1100407	0/0	IRAP					-
1100407	1100407	47030/0	IRAP SERVIZI SOCIALI	19.000,00		7.000,00	12.000,00	SETTORE RISORSE FINANZIARIE, PATRIMONIALI E SISTEMI INFORMATIVI - SERVIZIO FINANZIARIO
			<b>Totale Intervento 1100407</b>	<b>19.000,00</b>		<b>7.000,00</b>	<b>12.000,00</b>	
			<b>Totale servizio 04</b>	<b>5.685.048,00</b>	<b>279.771,00</b>	<b>373.029,00</b>	<b>5.591.790,00</b>	
			<b>Servizio 5</b>					
			<b>SERVIZIO NECROSCOPICO E CIMITERIALE</b>					
1100506	1100506	0/0	INTERESSI PASSIVI E ONERI FINANZIARI DIVERSI					-
1100506	1100506	44750/0	INTERESSI PASSIVI MUTUI NECROSCOPICO	26.210,00		780,00	25.430,00	SETTORE RISORSE FINANZIARIE, PATRIMONIALI E SISTEMI INFORMATIVI - SERVIZIO FINANZIARIO
			<b>Totale Intervento 1100506</b>	<b>26.210,00</b>		<b>780,00</b>	<b>25.430,00</b>	
			<b>Totale servizio 05</b>	<b>26.210,00</b>		<b>780,00</b>	<b>25.430,00</b>	
			<b>Totale funzione 10</b>	<b>9.720.635,00</b>	<b>638.971,00</b>	<b>1.130.126,00</b>	<b>9.229.480,00</b>	



Intervento			Previsioni definitive esercizio in corso	PREVISIONE DI COMPETENZA		Servizio Operativo (Annotazioni)		
Codice	Intervento	Cap/Art		Denominazione	VARIAZIONI		SOMME RISULTANTI	
					in aumento			in diminuzione
1			2	3	4	5	6	7
			<b>Funzione 11 FUNZIONI NEL CAMPO DELLO SVILUPPO ECONOMICO</b>					
			<b>Servizio 1 AFFISSIONI E PUBBLICITA'</b>					
1110102	1110102	0/0	ACQUISTO DI BENI DI CONSUMO E/O DI MATERIE PRIME					-
1110102	1110102	49460/0	REIMPIEGO PROVENTI DA SANZIONI AMMINISTRATIVE AFFISSIONI E PUBBLICITA'-ART 24 DLSG 507/93 (FINANZIATO DA CAP 7300 E)	2.500,00		2.500,00	0,00	SETTORE TRIBUTI E PROVVEDITORATO - SERVIZIO TRIBUTI
			<b>Totale Intervento 1110102</b>	<b>2.500,00</b>		<b>2.500,00</b>	<b>0,00</b>	
1110103	1110103	0/0	PRESTAZIONI DI SERVIZI					-
1110103	1110103	49470/0	CONSULENZE E SERVIZI AFFISSIONI	50.000,00			50.000,00	SETTORE TRIBUTI E PROVVEDITORATO - SERVIZIO TRIBUTI
			<b>Totale Intervento 1110103</b>	<b>50.000,00</b>			<b>50.000,00</b>	
			<b>Totale servizio 01</b>	<b>52.500,00</b>		<b>2.500,00</b>	<b>50.000,00</b>	
			<b>Servizio 2 FIERE, MERCATI E SERVIZI CONNESSI</b>					
1110203	1110203	0/0	PRESTAZIONE DI SERVIZI					-
1110203	1110203	48949/0	ENERGIA ELETTRICA MERCATO COPERTO (RILEVANTE IVA)	24.600,00		1.185,00	23.415,00	SETTORE LAVORI PUBBLICI - SERVIZIO MANUTENZIONI E PROTEZIONE CIVILE
			<b>Totale Intervento 1110203</b>	<b>24.600,00</b>		<b>1.185,00</b>	<b>23.415,00</b>	
1110206	1110206	0/0	INTERESSI PASSIVI E ONERI FINANZIARI DIVERSI					-
1110206	1110206	48950/0	INTERESSI PASSIVI SUI MUTUI MERCATI	10.220,00		270,00	9.950,00	SETTORE RISORSE FINANZIARIE, PATRIMONIALI E SISTEMI INFORMATIVI - SERVIZIO FINANZIARIO
			<b>Totale Intervento 1110206</b>	<b>10.220,00</b>		<b>270,00</b>	<b>9.950,00</b>	
			<b>Totale servizio 02</b>	<b>34.820,00</b>		<b>1.455,00</b>	<b>33.365,00</b>	
			<b>Servizio 5 SERVIZI RELATIVI AL COMMERCIO</b>					
1110501	1110501	0/0	PERSONALE					-
1110501	1110501	49800/0	RETRIBUZIONI AL PERSONALE ADDETTO AL SERVIZIO ATTIVITA' PRODUTTIVE					-
1110501	1110501	49800/1	COMPETENZE LORDE AL PERSONALE ADDETTO AL SERVIZIO ATTIVITA' PRODUTTIVE	406.470,00		50.203,00	356.267,00	SETTORE RISORSE UMANE - SERVIZIO PROGRAMMAZ/CONTROLLO SPESA
1110501	1110501	49800/2	ONERI RIFLESSI PERSONALE UFFICIO ATTIVITA' PRODUTTIVE	109.945,00	6.250,00		116.195,00	SETTORE RISORSE UMANE - SERVIZIO PROGRAMMAZ/CONTROLLO SPESA
1110501	1110501	49800/3	CONTRIBUTI FIGURATIVI PERSONALE UFFICIO ATTIVITA' PRODUTTIVE	0,00	2.200,00		2.200,00	SETTORE RISORSE UMANE - SERVIZIO PROGRAMMAZ/CONTROLLO SPESA

Intervento			Previsioni definitive esercizio in corso	PREVISIONE DI COMPETENZA		Servizio Operativo (Annotazioni)		
Codice	Intervento	Cap/Art		Denominazione	VARIAZIONI		SOMME RISULTANTI	
					in aumento			in diminuzione
1			2	3	4	5	6	7
			<b>Totale Capitolo 49800</b>	<b>516.415,00</b>	<b>8.450,00</b>	<b>50.203,00</b>	<b>474.662,00</b>	
1110501	1110501	49804/0	INDENNITA' ED ALTRI COMPENSI PERSONALE ATTIVITA' PRODUTTIVE	0,00	66.500,00		66.500,00	SETTORE RISORSE UMANE - SERVIZIO PROGRAMMAZ/CONTROLLO SPESA
1110501	1110501	49810/0	LAVORO STRAORDINARIO UFFICIO COMMERCIO	500,00	2.000,00		2.500,00	SETTORE SVILUPPO ECONOMICO, CULTURALE E SOCIO-EDUCATIVO - SERVIZIO ATTIVITA' ECONOMICHE
			<b>Totale Intervento 1110501</b>	<b>516.915,00</b>	<b>76.950,00</b>	<b>50.203,00</b>	<b>543.662,00</b>	
1110502	1110502	0/0	ACQUISTO DI BENI DI CONSUMO E/O DI MATERIE PRIME					-
1110502	1110502	49830/0	SPESE ECONOMICHE E FUNZIONAMENTO SERVIZIO COMMERCIO	2.200,00		1.794,00	406,00	SETTORE TRIBUTI E PROVVEDITORATO - SERVIZIO PROVVEDITORATO
1110502	1110502	49841/0	GIORNALI, RIVISTE E PUBBLICAZIONI ATTIVITA' PRODUTTIVE	0,00	1.650,00		1.650,00	SETTORE SVILUPPO ECONOMICO, CULTURALE E SOCIO-EDUCATIVO - SERVIZIO ATTIVITA' ECONOMICHE
			<b>Totale Intervento 1110502</b>	<b>2.200,00</b>	<b>1.650,00</b>	<b>1.794,00</b>	<b>2.056,00</b>	
1110503	1110503	0/0	PRESTAZIONI DI SERVIZI					-
1110503	1110503	49846/0	CONSULENZE E SERVIZI COMMERCIO	29.500,00		4.100,00	25.400,00	SETTORE SVILUPPO ECONOMICO, CULTURALE E SOCIO-EDUCATIVO - SERVIZIO ATTIVITA' ECONOMICHE
1110503	1110503	49847/0	MISSIONI E FORMAZIONE PROFESSIONALE COMMERCIO	0,00	500,00		500,00	SETTORE SVILUPPO ECONOMICO, CULTURALE E SOCIO-EDUCATIVO - SERVIZIO ATTIVITA' ECONOMICHE
1110503	1110503	49848/0	SERVIZI ECONOMICI ATTIVITA' PRODUTTIVE	6.000,00			6.000,00	SETTORE TRIBUTI E PROVVEDITORATO - SERVIZIO PROVVEDITORATO
1110503	1110503	49849/0	APPALTO PULIZIE UFFICI SVILUPPO ECONOMICO	12.000,00		800,00	11.200,00	SETTORE TRIBUTI E PROVVEDITORATO - SERVIZIO PROVVEDITORATO
			<b>Totale Intervento 1110503</b>	<b>47.500,00</b>	<b>500,00</b>	<b>4.900,00</b>	<b>43.100,00</b>	
1110506	1110506	0/0	INTERESSI PASSIVI E ONERI FINANZIARI DIVERSI					-
1110506	1110506	50400/0	INTERESSI SUI MUTUI SERVIZI AL COMMERCIO	19.685,00		1.865,00	17.820,00	SETTORE RISORSE FINANZIARIE, PATRIMONIALI E SISTEMI INFORMATIVI - SERVIZIO FINANZIARIO
			<b>Totale Intervento 1110506</b>	<b>19.685,00</b>		<b>1.865,00</b>	<b>17.820,00</b>	
1110507	1110507	0/0	I R A P					-
1110507	1110507	49825/0	IRAP ATTIVITA' PRODUTTIVE	36.000,00		5.000,00	31.000,00	SETTORE RISORSE FINANZIARIE, PATRIMONIALI E SISTEMI INFORMATIVI - SERVIZIO FINANZIARIO
			<b>Totale Intervento 1110507</b>	<b>36.000,00</b>		<b>5.000,00</b>	<b>31.000,00</b>	
			<b>Totale servizio 05</b>	<b>622.300,00</b>	<b>79.100,00</b>	<b>63.762,00</b>	<b>637.638,00</b>	

Intervento			Previsioni definitive esercizio in corso	PREVISIONE DI COMPETENZA		Servizio Operativo (Annotazioni)		
Codice	Intervento	Cap/Art		Denominazione	VARIAZIONI		SOMME RISULTANTI	
					in aumento			in diminuzione
1			2	3	4	5	6	7
			<b>Servizio 6</b>					
			<b>SERVIZI RELATIVI ALL'ARTIGIANATO</b>					
1110601	1110601	0/0	PERSONALE					-
1110601	1110601	50200/0	RETRIBUZIONI PERSONALE ADDETTO AL S.U.A.P.					-
1110601	1110601	50200/1	COMPETENZE LORDE AL PERSONALE DEL S.U.A.P.	89.100,00		75.365,00	13.735,00	SETTORE RISORSE UMANE - SERVIZIO PROGRAMMAZ/CONTROLLO SPESA
1110601	1110601	50200/2	CONTRIBUTI PER IL PERSONALE DEL S.U.A.P.	24.075,00		20.265,00	3.810,00	SETTORE RISORSE UMANE - SERVIZIO PROGRAMMAZ/CONTROLLO SPESA
			<b>Totale Capitolo 50200</b>	<b>113.175,00</b>		<b>95.630,00</b>	<b>17.545,00</b>	
1110601	1110601	50205/0	LAVORO STRAORDINARIO PERSONALE SVILUPPO ECONOMICO	1.000,00		1.000,00	0,00	SETTORE SVILUPPO ECONOMICO, CULTURALE E SOCIO-EDUCATIVO - TURISMO ED AGRICOLTURA
			<b>Totale Intervento 1110601</b>	<b>114.175,00</b>		<b>96.630,00</b>	<b>17.545,00</b>	
1110602	1110602	0/0	ACQUISTO DI BENI DI CONSUMO E/O DI MATERIE PRIME					-
1110602	1110602	50344/0	SPESE ECONOMICHE SVILUPPO ECONOMICO	675,00	125,00		800,00	SETTORE TRIBUTI E PROVVEDITORATO - SERVIZIO PROVVEDITORATO
			<b>Totale Intervento 1110602</b>	<b>675,00</b>	<b>125,00</b>		<b>800,00</b>	
1110603	1110603	0/0	PRESTAZIONI DI SERVIZI					-
1110603	1110603	50347/0	REIMPIEGO PROVENTI SPORTELLINO UNICO IMPRESE FC 10759	1.000,00			1.000,00	SETTORE SVILUPPO ECONOMICO, CULTURALE E SOCIO-EDUCATIVO - SERVIZIO ATTIVITA' ECONOMICHE
1110603	1110603	50351/0	FORMAZIONE PROFESSIONALE SVILUPPO ECONOMICO	1.000,00		1.000,00	0,00	SETTORE SVILUPPO ECONOMICO, CULTURALE E SOCIO-EDUCATIVO - TURISMO ED AGRICOLTURA
1110603	1110603	50352/0	PREMI ASSICURATIVI SVILUPPO ECONOMICO	6.000,00	2.000,00		8.000,00	SETTORE TRIBUTI E PROVVEDITORATO - SERVIZIO PROVVEDITORATO
1110603	1110603	50353/0	SERVIZIO MENSA PERSONALE DELLA FUNZIONE	10.000,00			10.000,00	SETTORE RISORSE UMANE - SERVIZIO PROGRAMMAZ/CONTROLLO SPESA
1110603	1110603	50354/0	TRAFFICO E CANONI LINEE TELEFONICHE VARIE	28.000,00			28.000,00	SETTORE RISORSE FINANZIARIE, PATRIMONIALI E SISTEMI INFORMATIVI - SERVIZI INFORMATICI
1110603	1110603	50355/0	ENERGIA ELETTRICA UFFICI COMUNALI	23.128,00		963,00	22.165,00	SETTORE LAVORI PUBBLICI - SERVIZIO MANUTENZIONI E PROTEZIONE CIVILE
1110603	1110603	50356/0	SPESE POSTALI SERVIZI DELLA FUNZIONE	22.500,00			22.500,00	SETTORE STAFF SINDACO, AFFARI GENERALI, IST.LI E CONTR. INTERNI - SERVIZIO AFFARI LEGALI
1110603	1110603	50357/0	FORNITURA ACQUA POTABILE PER LA FUNZIONE	500,00	500,00		1.000,00	SETTORE TRIBUTI E PROVVEDITORATO - SERVIZIO PROVVEDITORATO
1110603	1110603	50358/0	CLIMATIZZAZIONE UFFICI DI FUNZIONE	16.145,00	1.610,00		17.755,00	SETTORE LAVORI PUBBLICI - SERVIZIO EDILIZIA ISTITUZIONALE, SCOLASTICA E BENI VINCOLATI

Intervento			Previsioni definitive esercizio in corso	PREVISIONE DI COMPETENZA		Servizio Operativo (Annotazioni)		
Codice	Intervento	Cap/Art		Denominazione	VARIAZIONI		SOMME RISULTANTI	
					in aumento			in diminuzione
1			2	3	4	5	6	7
			<b>Totale Intervento 1110603</b>	<b>108.273,00</b>	<b>4.110,00</b>	<b>1.963,00</b>	<b>110.420,00</b>	
1110606	1110606	0/0	INTERESSI PASSIVI ED ONERI FINANZIARI DIVERSI					-
1110606	1110606	50500/0	INTERESSI PASSIVI SU MUTUI ARTIGIANATO	23.160,00		6.030,00	17.130,00	SETTORE RISORSE FINANZIARIE, PATRIMONIALI E SISTEMI INFORMATIVI - SERVIZIO FINANZIARIO
			<b>Totale Intervento 1110606</b>	<b>23.160,00</b>		<b>6.030,00</b>	<b>17.130,00</b>	
1110607	1110607	0/0	I R A P					-
1110607	1110607	50220/0	IRAP DEL S.U.A.P.	8.000,00		6.778,00	1.222,00	SETTORE RISORSE FINANZIARIE, PATRIMONIALI E SISTEMI INFORMATIVI - SERVIZIO FINANZIARIO
			<b>Totale Intervento 1110607</b>	<b>8.000,00</b>		<b>6.778,00</b>	<b>1.222,00</b>	
			<b>Totale servizio 06</b>	<b>254.283,00</b>	<b>4.235,00</b>	<b>111.401,00</b>	<b>147.117,00</b>	
			<b>Servizio 7</b>					
			<b>SERVIZI RELATIVI ALL'AGRICOLTURA</b>					
1110701	1110701	0/0	PERSONALE					-
1110701	1110701	50000/0	RETRIBUZIONI AL PERSONALE DEL SERVIZIO AGRICOLTURA:					-
1110701	1110701	50000/1	COMPETENZE LORDE AL PERSONALE DEL SERVIZIO AGRICOLTURA	8.824,00		8.824,00	0,00	SETTORE RISORSE UMANE - SERVIZIO PROGRAMMAZ/CONTROLLO SPESA
1110701	1110701	50000/2	ONERI RIFLESSI PERSONALE UFFICIO AGRICOLTURA	2.305,00		2.305,00	0,00	SETTORE RISORSE UMANE - SERVIZIO PROGRAMMAZ/CONTROLLO SPESA
			<b>Totale Capitolo 50000</b>	<b>11.129,00</b>		<b>11.129,00</b>	<b>0,00</b>	
			<b>Totale Intervento 1110701</b>	<b>11.129,00</b>		<b>11.129,00</b>	<b>0,00</b>	
1110702	1110702	0/0	ACQUISTO DI BENI DI CONSUMO E/O DI MATERIE PRIME					-
1110702	1110702	49860/0	FONDI REGIONALI PER LA CACCIA	5.865,00		5.865,00	0,00	SETTORE SVILUPPO ECONOMICO, CULTURALE E SOCIO-EDUCATIVO - TURISMO ED AGRICOLTURA
1110702	1110702	50025/0	SPESE ECONOMICHE E FUNZIONAMENTO UFFICIO AGRICOLTURA	1.000,00			1.000,00	SETTORE TRIBUTI E PROVVEDITORATO - SERVIZIO PROVVEDITORATO
			<b>Totale Intervento 1110702</b>	<b>6.865,00</b>		<b>5.865,00</b>	<b>1.000,00</b>	
1110703	1110703	0/0	PRESTAZIONI DI SERVIZI					-
1110703	1110703	50042/0	SERVIZI ECONOMICI UFFICIO AGRICOLTURA	1.400,00			1.400,00	SETTORE TRIBUTI E PROVVEDITORATO - SERVIZIO PROVVEDITORATO
1110703	1110703	50044/0	APPALTO PULIZIE UFFICI AGRICOLTURA	8.000,00		350,00	7.650,00	SETTORE TRIBUTI E PROVVEDITORATO - SERVIZIO PROVVEDITORATO
1110703	1110703	50050/0	INIZIATIVE PER LA PROMOZIONE DEL SISTEMA AGRICOLO E DELL'EDUCAZIONE ALIMENTARE	0,00	17.500,00		17.500,00	SETTORE SVILUPPO ECONOMICO, CULTURALE E SOCIO-EDUCATIVO - TURISMO ED AGRICOLTURA
			<b>Totale Intervento 1110703</b>	<b>9.400,00</b>	<b>17.500,00</b>	<b>350,00</b>	<b>26.550,00</b>	

Intervento			Previsioni definitive esercizio in corso	PREVISIONE DI COMPETENZA		Servizio Operativo (Annotazioni)		
Codice	Intervento	Cap/Art		Denominazione	VARIAZIONI		SOMME RISULTANTI	
					in aumento			in diminuzione
1			2	3	4	5	6	7
1110705	1110705	0/0	TRASFERIMENTI					-
1110705	1110705	49850/0	FONDO PER LO SVILUPPO DEL SISTEMA AGRICOLO	12.120,00		4.620,00	7.500,00	SETTORE SVILUPPO ECONOMICO, CULTURALE E SOCIO-EDUCATIVO - TURISMO ED AGRICOLTURA
1110705	1110705	49851/0	QUOTA FUNZIONAMENTO CONSORZIO RIUNITO STRADE VICINALI	20.000,00			20.000,00	SETTORE SVILUPPO ECONOMICO, CULTURALE E SOCIO-EDUCATIVO - TURISMO ED AGRICOLTURA
			<b>Totale Intervento 1110705</b>	<b>32.120,00</b>		<b>4.620,00</b>	<b>27.500,00</b>	
1110707	1110707	0/0	I R A P					-
1110707	1110707	50015/0	IRAP AGRICOLTURA	5.000,00			5.000,00	SETTORE RISORSE FINANZIARIE, PATRIMONIALI E SISTEMI INFORMATIVI - SERVIZIO FINANZIARIO
			<b>Totale Intervento 1110707</b>	<b>5.000,00</b>			<b>5.000,00</b>	
			<b>Totale servizio 07</b>	<b>64.514,00</b>	<b>17.500,00</b>	<b>21.964,00</b>	<b>60.050,00</b>	
			<b>Totale funzione 11</b>	<b>1.028.417,00</b>	<b>100.835,00</b>	<b>201.082,00</b>	<b>928.170,00</b>	
			<b>Funzione 12 FUNZIONI RELATIVE A SERVIZI PRODUTTIVI</b>					
			<b>Servizio 1 DISTRIBUZIONE GAS</b>					
1120106	1120106	0/0	INTERESSI PASSIVI E ONERI FINANZIARI DIVERSI					-
1120106	1120106	50350/0	INTERESSI PASSIVI SU MUTUI DISTRIBUZIONE GAS	108.155,00		4.755,00	103.400,00	SETTORE RISORSE FINANZIARIE, PATRIMONIALI E SISTEMI INFORMATIVI - SERVIZIO FINANZIARIO

Intervento			Previsioni definitive esercizio in corso	PREVISIONE DI COMPETENZA		Servizio Operativo (Annotazioni)		
Codice	Intervento	Cap/Art		Denominazione	VARIAZIONI		SOMME RISULTANTI	
					in aumento			in diminuzione
1			2	3	4	5	6	7
			<b>Totale Intervento 1120106</b>	<b>108.155,00</b>		<b>4.755,00</b>	<b>103.400,00</b>	
			<b>Totale servizio 01</b>	<b>108.155,00</b>		<b>4.755,00</b>	<b>103.400,00</b>	
			<b>Totale funzione 12</b>	<b>108.155,00</b>		<b>4.755,00</b>	<b>103.400,00</b>	
			<b>Riassunto titolo I</b>					
			01 FUNZIONI GENERALI DI AMMINISTRAZIONE, DI GESTIONE E DI CONTROLLO	17.371.409,00	8.061.702,00	5.095.683,00	20.337.428,00	
			02 FUNZIONI RELATIVE ALLA GIUSTIZIA	1.030.051,00	12.375,00	280.927,00	761.499,00	
			03 FUNZIONI DI POLIZIA LOCALE	4.207.655,00	872.540,00	142.737,00	4.937.458,00	
			04 FUNZIONI DI ISTRUZIONE PUBBLICA	10.234.706,00	696.155,00	1.030.736,00	9.900.125,00	
			05 FUNZIONI RELATIVE ALLA CULTURA E AI BENI CULTURALI	2.654.279,00	810.006,00	790.769,00	2.673.516,00	
			06 FUNZIONI NEL SETTORE SPORTIVO E RICREATIVO	1.212.406,00	170.105,00	191.851,00	1.190.660,00	
			07 FUNZIONI NEL CAMPO TURISTICO	470.830,00	260.795,00	118.895,00	612.730,00	
			08 FUNZIONI NEL CAMPO DELLA VIABILITA' E DEI TRASPORTI	5.666.302,00	182.067,00	366.283,00	5.482.086,00	
			09 FUNZIONI RIGUARDANTI LA GESTIONE DEL TERRITORIO E DELL'AMBIENTE	27.717.817,00	395.221,00	1.097.963,00	27.015.075,00	
			10 FUNZIONI NEL SETTORE SOCIALE	9.720.635,00	638.971,00	1.130.126,00	9.229.480,00	
			11 FUNZIONI NEL CAMPO DELLO SVILUPPO ECONOMICO	1.028.417,00	100.835,00	201.082,00	928.170,00	
			12 FUNZIONI RELATIVE A SERVIZI PRODUTTIVI	108.155,00		4.755,00	103.400,00	
			<b>Totale titolo I</b>	<b>81.422.662,00</b>	<b>12.200.772,00</b>	<b>10.451.807,00</b>	<b>83.171.627,00</b>	

Intervento			Previsioni definitive esercizio in corso	PREVISIONE DI COMPETENZA		Servizio Operativo (Annotazioni)		
Codice	Intervento	Cap/Art		Denominazione	VARIAZIONI		SOMME RISULTANTI	
					in aumento			in diminuzione
1			2	3	4	5	6	7
			<b>2 TITOLO II SPESE IN CONTO CAPITALE</b>					
			<b>Funzione 1 FUNZIONI GENERALI DI AMMINISTRAZIONE, DI GESTIONE E DI CONTROLLO</b>					
			<b>Servizio 5 GESTIONE DEI BENI DEMANIALI E PATRIMONIALI</b>					
2010501	2010501	0/0	ACQUISIZIONE DI BENI IMMOBILI					-
2010501	2010501	52746/0	CONSOLIDAMENTO EX-OSPEDALE (DISMISSIONI)	300.000,00		300.000,00	0,00	SETTORE LAVORI PUBBLICI - SERVIZIO EDILIZIA ISTITUZIONALE, SCOLASTICA E BENI VINCOLATI
2010501	2010501	52754/0	INTERVENTI SUGLI IMMOBILI (AVANZO AMMINISTRAZIONE DPR 380/01)	170.000,00		170.000,00	0,00	SETTORE LAVORI PUBBLICI - SERVIZIO EDILIZIA ISTITUZIONALE, SCOLASTICA E BENI VINCOLATI
2010501	2010501	52755/0	FONDI REGIONE INTERVENTI SUL PATRIMONIO (FC 13298)	36.000,00	39.000,00		75.000,00	SETTORE LAVORI PUBBLICI - SERVIZIO EDILIZIA ISTITUZIONALE, SCOLASTICA E BENI VINCOLATI
2010501	2010501	52759/0	MANUTENZIONE EDIFICIM ISTITUZIONALI (A.A. VINC)	50.000,00		50.000,00	0,00	SETTORE LAVORI PUBBLICI - SERVIZIO EDILIZIA ISTITUZIONALE, SCOLASTICA E BENI VINCOLATI
2010501	2010501	52761/0	PISTA CICLABILE MURA MEDICEE (AVANZO VINCOLATO)	300.000,00		300.000,00	0,00	SETTORE LAVORI PUBBLICI - SERVIZIO INFRASTRUTTURE, OPERE URBANIZZAZIONE
2010501	2010501	52762/0	DEMOLIZIONE EX OSPEDALE (AVANZO VINCOLATO)	200.000,00		200.000,00	0,00	SETTORE LAVORI PUBBLICI - SERVIZIO EDILIZIA ISTITUZIONALE, SCOLASTICA E BENI VINCOLATI
2010501	2010501	84000/0	REINVESTIMENTO FONDI DA ALIENAZIONE BENI (FC 11900)	500.000,00		3.150,00	496.850,00	SETTORE RISORSE FINANZIARIE, PATRIMONIALI E SISTEMI INFORMATIVI - SERVIZIO FINANZIARIO
			<b>Totale Intervento 2010501</b>	<b>1.556.000,00</b>	<b>39.000,00</b>	<b>1.023.150,00</b>	<b>571.850,00</b>	
2010507	2010507	0/0	TRASFERIMENTI DI CAPITALE					-
2010507	2010507	53001/0	TRASFERIMENTO CAPITALI	22.000,00			22.000,00	SETTORE RISORSE FINANZIARIE, PATRIMONIALI E SISTEMI INFORMATIVI - SERVIZIO PATRIMONIO
2010507	2010507	53002/0	TRASFERIMENTO CAPITALI PER CASA DELLO STUDENTE FONDI R.T. (FC 26007)	0,00	1.400.000,00		1.400.000,00	SETTORE LAVORI PUBBLICI - SERVIZIO EDILIZIA ISTITUZIONALE, SCOLASTICA E BENI VINCOLATI
			<b>Totale Intervento 2010507</b>	<b>22.000,00</b>	<b>1.400.000,00</b>		<b>1.422.000,00</b>	
			<b>Totale servizio 05</b>	<b>1.578.000,00</b>	<b>1.439.000,00</b>	<b>1.023.150,00</b>	<b>1.993.850,00</b>	
			<b>Servizio 6 UFFICIO TECNICO</b>					
2010606	2010606	0/0	INCARICHI PROFESSIONALI ESTERNI					-

Intervento			Previsioni definitive esercizio in corso	PREVISIONE DI COMPETENZA			Servizio Operativo (Annotazioni)	
Codice	Intervento	Cap/Art		Denominazione	VARIAZIONI			SOMME RISULTANTI
					in aumento	in diminuzione		
1			2	3	4	5	6	7
2010606	2010606	33330/0	SPESA PER PROGETTAZIONI, DIREZIONI LAVORI, PERIZIE, COLLAUDI, ECC.	70.000,00		20.000,00	50.000,00	SETTORE LAVORI PUBBLICI - EX SERVIZIO AMMINISTRATIVO
			<b>Totale Intervento 2010606</b>	<b>70.000,00</b>		<b>20.000,00</b>	<b>50.000,00</b>	
			<b>Totale servizio 06</b>	<b>70.000,00</b>		<b>20.000,00</b>	<b>50.000,00</b>	
			<b>Servizio 8</b> <b>ALTRI SERVIZI GENERALI</b>					
2010801	2010801	0/0	ACQUISIZIONE DI BENI IMMOBILI					-
2010801	2010801	84415/0	REINVESTIMENTO CAPITALI DI SOGGETTI VARI (FC 13527)	281.000,00		181.000,00	100.000,00	SETTORE RISORSE FINANZIARIE, PATRIMONIALI E SISTEMI INFORMATIVI - SERVIZIO FINANZIARIO
2010801	2010801	84420/0	FONDO ACCORDI BONARI LL.PP.-F.C.13499	30.000,00			30.000,00	SETTORE LAVORI PUBBLICI - EX SERVIZIO AMMINISTRATIVO
			<b>Totale Intervento 2010801</b>	<b>311.000,00</b>		<b>181.000,00</b>	<b>130.000,00</b>	
2010805	2010805	0/0	ACQUISTO BENI MOBILI					-
2010805	2010805	30851/0	ACQUISTO ARREDI E MACCHINARI UFFICI	51.000,00		21.000,00	30.000,00	SETTORE TRIBUTI E PROVVEDITORATO - SERVIZIO PROVVEDITORATO
			<b>Totale Intervento 2010805</b>	<b>51.000,00</b>		<b>21.000,00</b>	<b>30.000,00</b>	
			<b>Totale servizio 08</b>	<b>362.000,00</b>		<b>202.000,00</b>	<b>160.000,00</b>	
			<b>Totale funzione 01</b>	<b>2.010.000,00</b>	<b>1.439.000,00</b>	<b>1.245.150,00</b>	<b>2.203.850,00</b>	
			<b>Funzione 3</b> <b>FUNZIONI DI POLIZIA LOCALE</b>					
			<b>Servizio 1</b> <b>POLIZIA MUNICIPALE</b>					
2030105	2030105	0/0	ACQUISTO BENI MOBILI					-
2030105	2030105	52812/0	FORNITURA MEZZI TECNICI POLIZIA MUNICIPALE (FC 7100 7200)	47.500,00	25.000,00		72.500,00	SETTORE POLIZIA MUNICIPALE - SERVIZIO POLIZIA AMMINISTRATIVA
			<b>Totale Intervento 2030105</b>	<b>47.500,00</b>	<b>25.000,00</b>		<b>72.500,00</b>	
			<b>Totale servizio 01</b>	<b>47.500,00</b>	<b>25.000,00</b>		<b>72.500,00</b>	
			<b>Totale funzione 03</b>	<b>47.500,00</b>	<b>25.000,00</b>		<b>72.500,00</b>	
			<b>Funzione 4</b> <b>FUNZIONI DI ISTRUZIONE PUBBLICA</b>					
			<b>Servizio 1</b> <b>SCUOLA MATERNA</b>					
2040101	2040101	0/0	ACQUISIZIONE DI BENI IMMOBILI					-
2040101	2040101	52868/0	INTERVENTI SCUOLE MATERNE (FC 13298)	0,00	80.000,00		80.000,00	SETTORE LAVORI PUBBLICI - SERVIZIO EDILIZIA ISTITUZIONALE, SCOLASTICA E BENI VINCOLATI



Intervento			Previsioni definitive esercizio in corso	PREVISIONE DI COMPETENZA		Servizio Operativo (Annotazioni)		
Codice	Intervento	Cap/Art		Denominazione	VARIAZIONI		SOMME RISULTANTI	
					in aumento			in diminuzione
1			2	3	4	5	6	7
<b>Totale Intervento 2040101</b>			<b>0,00</b>	<b>80.000,00</b>		<b>80.000,00</b>		
<b>Totale servizio 01</b>			<b>0,00</b>	<b>80.000,00</b>		<b>80.000,00</b>		
<b>Servizio 2</b>								
<b>ISTRUZIONE ELEMENTARE</b>								
2040201	2040201	0/0	ACQUISIZIONE DI BENI IMMOBILI					-
2040201	2040201	53863/0	INTERVENTI SCUOLE ELEMENTARI (AVANZO AMMINISTRAZIONE DPR 380/01)	300.000,00		300.000,00	0,00	SETTORE LAVORI PUBBLICI - SERVIZIO EDILIZIA ISTITUZIONALE, SCOLASTICA E BENI VINCOLATI
2040201	2040201	53868/0	COPERTURA EDIFICIO SCOLASTICO VIA MAZZINI (F.C. 13523)	300.000,00		95.000,00	205.000,00	SETTORE LAVORI PUBBLICI - SERVIZIO EDILIZIA ISTITUZIONALE, SCOLASTICA E BENI VINCOLATI
2040201	2040201	53869/0	MANUT. STRAORDINARIA SCUOLA VIA EINAUDI (FONDI RT F.C. 26000)	570.000,00			570.000,00	SETTORE LAVORI PUBBLICI - SERVIZIO EDILIZIA ISTITUZIONALE, SCOLASTICA E BENI VINCOLATI
2040201	2040201	53874/0	INTERVENTI SU SCUOLE ELEMENTARI (A. DISMISSIONI)	20.000,00		20.000,00	0,00	SETTORE LAVORI PUBBLICI - SERVIZIO EDILIZIA ISTITUZIONALE, SCOLASTICA E BENI VINCOLATI
2040201	2040201	53875/0	INTERVENTI SULLE SCUOLE ELEMENTARI (R.T. FC 13298)	125.000,00	122.250,00		247.250,00	SETTORE LAVORI PUBBLICI - SERVIZIO EDILIZIA ISTITUZIONALE, SCOLASTICA E BENI VINCOLATI
2040201	2040201	53876/0	INTERVENTI SU SCUOLE ELEMENTARI (F.C. 13262)	45.000,00		45.000,00	0,00	SETTORE LAVORI PUBBLICI - SERVIZIO EDILIZIA ISTITUZIONALE, SCOLASTICA E BENI VINCOLATI
2040201	2040201	53877/0	MESSA A NORMA E RIFACIMENTO PAVIMENTI SCUOLA V. MASCAGNI (FC 11900)	0,00	185.000,00		185.000,00	SETTORE LAVORI PUBBLICI - SERVIZIO EDILIZIA ISTITUZIONALE, SCOLASTICA E BENI VINCOLATI
2040201	2040201	53878/0	RISTRUTTURAZIONE PALESTRE SC. V. MONTEBIANCO, MAZZINI E GIOTTO (FC 11900)	0,00	107.000,00		107.000,00	SETTORE LAVORI PUBBLICI - SERVIZIO EDILIZIA ISTITUZIONALE, SCOLASTICA E BENI VINCOLATI
<b>Totale Intervento 2040201</b>			<b>1.360.000,00</b>	<b>414.250,00</b>	<b>460.000,00</b>	<b>1.314.250,00</b>		
<b>Totale servizio 02</b>			<b>1.360.000,00</b>	<b>414.250,00</b>	<b>460.000,00</b>	<b>1.314.250,00</b>		
<b>Servizio 3</b>								
<b>ISTRUZIONE MEDIA</b>								
2040301	2040301	0/0	ACQUISIZIONE DI BENI IMMOBILI					-
2040301	2040301	55223/0	LAVORI ADEGUAMENTO SCUOLA VIA MEDA (FONDI RT F.C. 26001)	470.000,00			470.000,00	SETTORE LAVORI PUBBLICI - SERVIZIO EDILIZIA ISTITUZIONALE, SCOLASTICA E BENI VINCOLATI
2040301	2040301	55224/0	INTERVENTI SULLE SCUOLE MEDIE (FC 13298)	0,00	25.000,00		25.000,00	SETTORE LAVORI PUBBLICI - SERVIZIO EDILIZIA ISTITUZIONALE, SCOLASTICA E BENI VINCOLATI

Intervento			Previsioni definitive esercizio in corso	PREVISIONE DI COMPETENZA		Servizio Operativo (Annotazioni)		
Codice	Intervento	Cap/Art		Denominazione	VARIAZIONI		SOMME RISULTANTI	
					in aumento			in diminuzione
1			2	3	4	5	6	7
<b>Totale Intervento 2040301</b>			<b>470.000,00</b>	<b>25.000,00</b>		<b>495.000,00</b>		
<b>Totale servizio 03</b>			<b>470.000,00</b>	<b>25.000,00</b>		<b>495.000,00</b>		
<b>Totale funzione 04</b>			<b>1.830.000,00</b>	<b>519.250,00</b>	<b>460.000,00</b>	<b>1.889.250,00</b>		
<b>Funzione 5 FUNZIONI RELATIVE ALLA CULTURA E AI BENI CULTURALI</b>								
<b>Servizio 1 BIBLIOTECHE, MUSEI E PINACOTECHES</b>								
2050101	2050101	0/0	ACQUISIZIONE DI BENI IMMOBILI					-
2050101	2050101	55387/0	REALIZZAZIONE PINACOTECA (DISMISSIONI)	200.000,00		200.000,00	0,00	SETTORE LAVORI PUBBLICI - SERVIZIO EDILIZIA ISTITUZIONALE, SCOLASTICA E BENI VINCOLATI
2050101	2050101	55388/0	CENTRO NAZIONALE DOCUMENTAZIONE ETRUSCHI (FONDI RT FC 26002)	7.000.000,00			7.000.000,00	SETTORE LAVORI PUBBLICI - SERVIZIO EDILIZIA ISTITUZIONALE, SCOLASTICA E BENI VINCOLATI
2050101	2050101	55389/0	COMPLETAMENTO EX BIBLIOTECA V. MAZZINI (DISMISSIONI)	300.000,00		300.000,00	0,00	SETTORE LAVORI PUBBLICI - SERVIZIO EDILIZIA ISTITUZIONALE, SCOLASTICA E BENI VINCOLATI
2050101	2050101	55390/0	RESTAURO PIANO TERRA BIBLIOTECA CHELLIANA (FC 13548)	0,00	80.000,00		80.000,00	SETTORE LAVORI PUBBLICI - SERVIZIO EDILIZIA ISTITUZIONALE, SCOLASTICA E BENI VINCOLATI
2050101	2050101	55391/0	RESTAURO PIANO TERRA BIBLIOTECA CHELLIANA (FC 11900)	0,00	700.000,00		700.000,00	SETTORE LAVORI PUBBLICI - SERVIZIO EDILIZIA ISTITUZIONALE, SCOLASTICA E BENI VINCOLATI
<b>Totale Intervento 2050101</b>			<b>7.500.000,00</b>	<b>780.000,00</b>	<b>500.000,00</b>	<b>7.780.000,00</b>		
<b>Totale servizio 01</b>			<b>7.500.000,00</b>	<b>780.000,00</b>	<b>500.000,00</b>	<b>7.780.000,00</b>		
<b>Totale funzione 05</b>			<b>7.500.000,00</b>	<b>780.000,00</b>	<b>500.000,00</b>	<b>7.780.000,00</b>		
<b>Funzione 6 FUNZIONI NEL SETTORE SPORTIVO E RICREATIVO</b>								
<b>Servizio 2 STADIO COMUNALE, PALAZZO DELLO SPORT ED ALTRI IMPIANTI</b>								
2060201	2060201	0/0	ACQUISIZIONE DI BENI IMMOBILI					-
2060201	2060201	68045/0	FONDI REGIONALI PER IMPIANTI SPORTIVI (FC 13291)	50.000,00			50.000,00	SETTORE LAVORI PUBBLICI - SERVIZIO EDILIZIA SPORTIVA
2060201	2060201	68046/0	MANUTENZIONE IMPIANTI SPORTIVI (DISMISSIONI)	200.000,00		200.000,00	0,00	SETTORE LAVORI PUBBLICI - SERVIZIO EDILIZIA SPORTIVA
2060201	2060201	68050/0	MANUTENZIONE IMPIANTI SPORTIVI (DPR 380/01)	150.000,00		16.000,00	134.000,00	SETTORE LAVORI PUBBLICI - SERVIZIO EDILIZIA SPORTIVA

Intervento			Previsioni definitive esercizio in corso	PREVISIONE DI COMPETENZA		Servizio Operativo (Annotazioni)		
Codice	Intervento	Cap/Art		Denominazione	VARIAZIONI		SOMME RISULTANTI	
					in aumento			in diminuzione
1	2	3	4	5	6	7		
2060201	2060201	68052/0	INTERVENTI SU IMPIANTI SPORTIVI (AVANZO AMMNE INVESTIMENTI)	660.000,00	660.000,00	0,00	SETTORE LAVORI PUBBLICI - SERVIZIO EDILIZIA ISTITUZIONALE, SCOLASTICA E BENI VINCOLATI	
2060201	2060201	68058/0	SOSTITUZIONE INFISSI PALAZZETTO DELLO SPORT (FC 11900)	0,00	200.000,00	200.000,00	SETTORE LAVORI PUBBLICI - SERVIZIO EDILIZIA SPORTIVA	
2060201	2060201	68059/0	RIFACIMENTO SPOGLIATOI ALBERESE (FC 11900)	0,00	150.000,00	150.000,00	SETTORE LAVORI PUBBLICI - SERVIZIO EDILIZIA SPORTIVA	
			<b>Totale Intervento 2060201</b>	<b>1.060.000,00</b>	<b>350.000,00</b>	<b>876.000,00</b>	<b>534.000,00</b>	
2060205	2060205	0/0	ACQUISIZIONE DI BENI MOBILI, MACCHINE E ATTREZZATURE TECNICO-SCIENTIFICHE				-	
2060205	2060205	68060/0	ACQUISIZIONE ATTREZZATURE SPORTIVE (FC C. 11900)	0,00	25.000,00	25.000,00	SETTORE TRIBUTI E PROVVEDITORATO - SERVIZIO PROVVEDITORATO	
			<b>Totale Intervento 2060205</b>	<b>0,00</b>	<b>25.000,00</b>	<b>25.000,00</b>		
			<b>Totale servizio 02</b>	<b>1.060.000,00</b>	<b>375.000,00</b>	<b>876.000,00</b>	<b>559.000,00</b>	
			<b>Totale funzione 06</b>	<b>1.060.000,00</b>	<b>375.000,00</b>	<b>876.000,00</b>	<b>559.000,00</b>	
			<b>Funzione 8</b> <b>FUNZIONI NEL CAMPO DELLA VIABILITA' E</b> <b>DEI TRASPORTI</b>					
			<b>Servizio 1</b> <b>VIABILITA', CIRCOLAZIONE STRADALE E</b> <b>SERVIZI CONNESSI</b>					
2080101	2080101	0/0	ACQUISIZIONE DI BENI IMMOBILI				-	
2080101	2080101	35601/0	INTERVENTI VIABILITA'-PROVENTI CDS-RESIDUI VINCOLATI	46.581,00	46.581,00	0,00	SETTORE POLIZIA MUNICIPALE - SERVIZIO POLIZIA AMMINISTRATIVA	
2080101	2080101	72015/0	ROTATORIA VIA PRESELLE - TIRO A SEGNO (RT - F.C. 13311)	180.000,00	180.000,00	0,00	SETTORE LAVORI PUBBLICI - SERVIZIO INFRASTRUTTURE, OPERE URBANIZZAZIONE	
2080101	2080101	72022/0	FONDI REGIONALI PER LA VIABILITA' (FC 13262)	890.000,00	90.000,00	800.000,00	SETTORE LAVORI PUBBLICI - SERVIZIO MANUTENZIONI E PROTEZIONE CIVILE	
2080101	2080101	72044/0	MANUTENZIONE STRADE E STRUTTURE CONNESSE (DPR 380/01)	100.000,00	50.000,00	150.000,00	SETTORE LAVORI PUBBLICI - SERVIZIO INFRASTRUTTURE, OPERE URBANIZZAZIONE	
2080101	2080101	72054/0	INTERVENTI SULLA VIABILITA' (DISMISSIONI)	50.000,00	140.000,00	190.000,00	SETTORE LAVORI PUBBLICI - SERVIZIO MANUTENZIONI E PROTEZIONE CIVILE	
2080101	2080101	72069/0	DEBITI FUORI BILANCIO VIABILITA' (AVANZO VINCOLATO)	230.855,00	230.855,00	0,00	SETTORE LAVORI PUBBLICI - SERVIZIO INFRASTRUTTURE, OPERE URBANIZZAZIONE	
2080101	2080101	72082/0	PISTA CICLABILE GROSSETO/ROSELLE (FONDI RT 13301)	500.000,00	500.000,00	0,00	SETTORE LAVORI PUBBLICI - SERVIZIO INFRASTRUTTURE, OPERE URBANIZZAZIONE	
2080101	2080101	72089/0	VIABILITA' VIA SERENISSIMA (FONDI R..T. 13304)	3.680.000,00		3.680.000,00	SETTORE LAVORI PUBBLICI - SERVIZIO INFRASTRUTTURE, OPERE URBANIZZAZIONE	
2080101	2080101	72090/0	ADEGUAMENTO SVINCOLI ZONA OSPEDALE (FONDI R.T. 13305)	900.000,00		900.000,00	SETTORE LAVORI PUBBLICI - SERVIZIO INFRASTRUTTURE, OPERE URBANIZZAZIONE	
2080101	2080101	72098/0	VIABILITA' ZONA CITTADELLA (FC 13546)	2.700.000,00	2.700.000,00	0,00	SETTORE LAVORI PUBBLICI - SERVIZIO INFRASTRUTTURE, OPERE URBANIZZAZIONE	

Intervento			Previsioni definitive esercizio in corso	PREVISIONE DI COMPETENZA			Servizio Operativo (Annotazioni)	
Codice	Intervento	Cap/Art		Denominazione	VARIAZIONI			SOMME RISULTANTI
					in aumento	in diminuzione		
1			2	3	4	5	6	7
2080101	2080101	73002/0	REALIZZ. PARCHEGGIO V. BRUNETTA SCOTTI (DISMISSIONI)	250.000,00		250.000,00	0,00	SETTORE LAVORI PUBBLICI - SERVIZIO INFRASTRUTTURE, OPERE URBANIZZAZIONE
2080101	2080101	73003/0	RIQUALIFICAZ. PASSEGGIATA A MARE MARINA (DISMISSIONI)	550.000,00		550.000,00	0,00	SETTORE LAVORI PUBBLICI - SERVIZIO INFRASTRUTTURE, OPERE URBANIZZAZIONE
2080101	2080101	73006/0	MANUTENZIONE STRADE VICINALI CONSORTILI (DISMISSIONI)	250.000,00		115.000,00	135.000,00	SETTORE SVILUPPO ECONOMICO, CULTURALE E SOCIO-EDUCATIVO - TURISMO ED AGRICOLTURA
2080101	2080101	73319/0	RIQUALIFICAZIONE PASSEGGIATA A MARE A MARINA (FC 11900)	0,00	550.000,00		550.000,00	SETTORE LAVORI PUBBLICI - SERVIZIO INFRASTRUTTURE, OPERE URBANIZZAZIONE
2080101	2080101	73400/0	PISTA CICLABILE GROSSETO-ROSELLE 1' STRALCIO (DISMISSIONI)	125.000,00		125.000,00	0,00	SETTORE LAVORI PUBBLICI - SERVIZIO INFRASTRUTTURE, OPERE URBANIZZAZIONE
<b>Totale Intervento 2080101</b>				<b>10.452.436,00</b>		<b>4.787.436,00</b>	<b>6.405.000,00</b>	
<b>Totale servizio 01</b>				<b>10.452.436,00</b>		<b>4.787.436,00</b>	<b>6.405.000,00</b>	
<b>Servizio 2 ILLUMINAZIONE PUBBLICA E SERVIZI CONNESSI</b>								
2080201	2080201	0/0	ACQUISIZIONE DI BENI IMMOBILI					-
2080201	2080201	73192/0	PUBBLICA ILL.NE PRINCIPINA A MARE (DISMISSIONI)	260.000,00		260.000,00	0,00	SETTORE LAVORI PUBBLICI - SERVIZIO INFRASTRUTTURE, OPERE URBANIZZAZIONE
2080201	2080201	73701/0	IMPIANTO ILLUMINAZIONE MURA MEDICEE (FC 11900)	0,00	300.000,00		300.000,00	SETTORE LAVORI PUBBLICI - SERVIZIO INFRASTRUTTURE, OPERE URBANIZZAZIONE
<b>Totale Intervento 2080201</b>				<b>260.000,00</b>	<b>300.000,00</b>	<b>260.000,00</b>	<b>300.000,00</b>	
<b>Totale servizio 02</b>				<b>260.000,00</b>	<b>300.000,00</b>	<b>260.000,00</b>	<b>300.000,00</b>	
<b>Totale funzione 08</b>				<b>10.712.436,00</b>	<b>1.040.000,00</b>	<b>5.047.436,00</b>	<b>6.705.000,00</b>	
<b>Funzione 9 FUNZIONI RIGUARDANTI LA GESTIONE DEL TERRITORIO E DELL'AMBIENTE</b>								
<b>Servizio 1 URBANISTICA E GESTIONE DEL TERRITORIO</b>								
2090101	2090101	0/0	ACQUISIZIONE DI BENI IMMOBILI					-
2090101	2090101	56400/0	REIMPIEGO PROVENTI ONERI URBANIZZAZIONE					-
2090101	2090101	56400/2	OPERE URBANIZZAZIONE PRIMARIA SECONDARIA ECC. (FINANZ. DA CAP.13455-13460--13465-13470 E)	124.545,00		32.530,00	92.015,00	SETTORE LAVORI PUBBLICI - SERVIZIO INFRASTRUTTURE, OPERE URBANIZZAZIONE
2090101	2090101	56400/4	SPESE ABBATTIMENTO BARRIERE ARCHITETTONICHE (L.R.47 DEL 9/9/91) (FINANZ. DA CAP.13455-13460-13470 E)	198.000,00			198.000,00	SETTORE LAVORI PUBBLICI - SERVIZIO INFRASTRUTTURE, OPERE URBANIZZAZIONE
<b>Totale Capitolo 56400</b>				<b>322.545,00</b>		<b>32.530,00</b>	<b>290.015,00</b>	
2090101	2090101	56401/0	REIMPIEGO ONERI URBANIZZ.RESIDUI VINCOLATI					-



Intervento			Previsioni definitive esercizio in corso	PREVISIONE DI COMPETENZA		Servizio Operativo (Annotazioni)		
Codice	Intervento	Cap/Art		Denominazione	VARIAZIONI		SOMME RISULTANTI	
					in aumento			in diminuzione
1			2	3	4	5	6	7
			<b>Servizio 2 EDILIZIA RESIDENZIALE PUBBLICA LOCALE E PIANI DI EDILIZIA ECONOMICO-POPOLARE</b>					
2090201	2090201	0/0	ACQUISIZIONE DI BENI IMMOBILI					-
2090201	2090201	56551/0	BONIFICA AREA PEEP VIA DE BARBERI (RT - F.C. 13314)	1.495.000,00			1.495.000,00	SETTORE LAVORI PUBBLICI - SERVIZIO INFRASTRUTTURE, OPERE URBANIZZAZIONE
2090201	2090201	56552/0	DEBITO FUORI BILANCIO PEEP PIZZETTI (FC 12201)	7.000.000,00	747.050,00		7.747.050,00	SETTORE LAVORI PUBBLICI - SERVIZIO INFRASTRUTTURE, OPERE URBANIZZAZIONE
2090201	2090201	56553/0	MANUTENZIONE ALLOGGI ERP (FONDI EPG FC 13285)	166.000,00		166.000,00	0,00	EX SETTORE TRIBUTI E PATRIMONIO - SERVIZIO POLITICHE DELLA CASA
2090201	2090201	84450/0	ACQUISIZIONE AREE PEEP (F.C.12200 E.)	3.000,00			3.000,00	SETTORE GESTIONE DEL TERRITORIO - SERVIZIO PIANIFICAZIONE URBANISTICA
2090201	2090201	84451/0	REIMPIEGO DISMISSIONI AREE PEEP-RESIDUI VINCOLATI	15.515,00		15.515,00	0,00	SETTORE GESTIONE DEL TERRITORIO - SERVIZIO PIANIFICAZIONE URBANISTICA
			<b>Totale Intervento 2090201</b>	<b>8.679.515,00</b>	<b>747.050,00</b>	<b>181.515,00</b>	<b>9.245.050,00</b>	
			<b>Totale servizio 02</b>	<b>8.679.515,00</b>	<b>747.050,00</b>	<b>181.515,00</b>	<b>9.245.050,00</b>	
			<b>Servizio 5 SERVIZIO SMALTIMENTO RIFIUTI</b>					
2090501	2090501	0/0	ACQUISIZIONE DI BENI IMMOBILI					-
2090501	2090501	63108/0	FONDI REGIONE PER INVESTIMENTI (FC 13299)	50.000,00			50.000,00	SETTORE LAVORI PUBBLICI - SERVIZIO AMBIENTE
			<b>Totale Intervento 2090501</b>	<b>50.000,00</b>			<b>50.000,00</b>	
			<b>Totale servizio 05</b>	<b>50.000,00</b>			<b>50.000,00</b>	
			<b>Servizio 6 PARCHI E SERVIZI PER LA TUTELA AMBIENTALE DEL VERDE, ALTRI SERVIZI RELATIVI AL TERRITORIO E ALL'AMBIENTE</b>					
2090601	2090601	0/0	ACQUISIZIONE DI BENI IMMOBILI					-
2090601	2090601	66417/0	FONDI REGIONALI PER LA QUALITA' DELL'ARIA (FC 13269)	50.000,00			50.000,00	SETTORE LAVORI PUBBLICI - SERVIZIO AMBIENTE
2090601	2090601	66424/0	RIQUALIFICAZIONE GIARDINI E PARCHI MARINA E PRINCIPINA DA CRF (FC 13547)	100.000,00		100.000,00	0,00	SETTORE LAVORI PUBBLICI - SERVIZIO MANUTENZIONI E PROTEZIONE CIVILE
2090601	2090601	66425/0	RIQUALIFICAZIONE PARCHI E GIARDINI MARINA E PRINCIPINA (AVANZO IMP. SOGGIORNO)	190.000,00		190.000,00	0,00	SETTORE LAVORI PUBBLICI - SERVIZIO MANUTENZIONI E PROTEZIONE CIVILE
2090601	2090601	66426/0	COMPLETAMENTO VERDE PUBBLICO PEEP STIACCIOLE (FC 26004)	0,00	214.000,00		214.000,00	SETTORE LAVORI PUBBLICI - SERVIZIO INFRASTRUTTURE, OPERE URBANIZZAZIONE

Intervento			Previsioni definitive esercizio in corso	PREVISIONE DI COMPETENZA		Servizio Operativo (Annotazioni)		
Codice	Intervento	Cap/Art		Denominazione	VARIAZIONI		SOMME RISULTANTI	
					in aumento			in diminuzione
1			2	3	4	5	6	7
			<b>Totale Intervento 2090601</b>	<b>340.000,00</b>	<b>214.000,00</b>	<b>290.000,00</b>	<b>264.000,00</b>	
			<b>Totale servizio 06</b>	<b>340.000,00</b>	<b>214.000,00</b>	<b>290.000,00</b>	<b>264.000,00</b>	
			<b>Totale funzione 09</b>	<b>10.448.513,00</b>	<b>1.426.050,00</b>	<b>1.247.498,00</b>	<b>10.627.065,00</b>	
			<b>Funzione 10</b>					
			<b>FUNZIONI NEL SETTORE SOCIALE</b>					
			<b>Servizio 4</b>					
			<b>ASSISTENZA, BENEFICENZA PUBBLICA E</b>					
			<b>SERVIZI DIVERSI ALLA PERSONA</b>					
2100401	2100401	0/0	ACQUISIZIONE DI BENI IMMOBILI					-
2100401	2100401	57116/0	RISTRUTTURAZIONE IMMOBILE LOC. IL POGGIO - RT (FC 26003)	0,00	300.000,00		300.000,00	SETTORE LAVORI PUBBLICI - SERVIZIO EDILIZIA ISTITUZIONALE, SCOLASTICA E BENI VINCOLATI
2100401	2100401	57117/0	RISTRUTTURAZIONE IMMOBILE LOC. IL POGGIO (FC 11900)	0,00	300.000,00		300.000,00	SETTORE LAVORI PUBBLICI - SERVIZIO EDILIZIA ISTITUZIONALE, SCOLASTICA E BENI VINCOLATI
			<b>Totale Intervento 2100401</b>	<b>0,00</b>	<b>600.000,00</b>		<b>600.000,00</b>	
			<b>Totale servizio 04</b>	<b>0,00</b>	<b>600.000,00</b>		<b>600.000,00</b>	
			<b>Servizio 5</b>					
			<b>SERVIZIO NECROSCOPICO E CIMITERIALE</b>					
2100501	2100501	0/0	ACQUISIZIONE DI BENI IMMOBILI					-
2100501	2100501	58431/0	COSTRUZIONE LOCULI CIMITERIALI (FC 11923 E 9170)	750.000,00	159.935,00		909.935,00	SETTORE RISORSE FINANZIARIE, PATRIMONIALI E SISTEMI INFORMATIVI - SERVIZIO FINANZIARIO
			<b>Totale Intervento 2100501</b>	<b>750.000,00</b>	<b>159.935,00</b>		<b>909.935,00</b>	
			<b>Totale servizio 05</b>	<b>750.000,00</b>	<b>159.935,00</b>		<b>909.935,00</b>	
			<b>Totale funzione 10</b>	<b>750.000,00</b>	<b>759.935,00</b>		<b>1.509.935,00</b>	
			<b>Funzione 11</b>					
			<b>FUNZIONI NEL CAMPO DELLO SVILUPPO ECONOMICO</b>					
			<b>Servizio 2</b>					
			<b>FIERE, MERCATI E SERVIZI CONNESSI</b>					
2110201	2110201	0/0	ACQUISIZIONE DI BENI IMMOBILI					-
2110201	2110201	77514/0	COMPLETAMENTO OO.UU. AREA FIERISTICA (DISMISSIONI)	75.000,00		75.000,00	0,00	SETTORE LAVORI PUBBLICI - SERVIZIO INFRASTRUTTURE, OPERE URBANIZZAZIONE
2110201	2110201	77516/0	COMPLETAMENTO OO.UU. MADONNINO (RT - F.C. 13310)	200.000,00		200.000,00	0,00	SETTORE LAVORI PUBBLICI - SERVIZIO INFRASTRUTTURE, OPERE URBANIZZAZIONE
			<b>Totale Intervento 2110201</b>	<b>275.000,00</b>		<b>275.000,00</b>	<b>0,00</b>	
			<b>Totale servizio 02</b>	<b>275.000,00</b>		<b>275.000,00</b>	<b>0,00</b>	

Intervento			Previsioni definitive esercizio in corso	PREVISIONE DI COMPETENZA		Servizio Operativo (Annotazioni)		
Codice	Intervento	Cap/Art		Denominazione	VARIAZIONI		SOMME RISULTANTI	
					in aumento			in diminuzione
1			2	3	4	5	6	7
			<b>Servizio 6</b>					
			<b>SERVIZI RELATIVI ALL'ARTIGIANATO</b>					
2110601	2110601	0/0	ACQUISIZIONE DI BENI IMMOBILI					-
2110601	2110601	83250/0	AREE PIP: ACQUISIZIONE ED URBANIZZAZIONE (F.C.12400 E.)	200.000,00		100.000,00	100.000,00	SETTORE GESTIONE DEL TERRITORIO - SERVIZIO PIANIFICAZIONE URBANISTICA
2110601	2110601	83251/0	REIMPIEGO PROVENTI PIP-RESIDUI VINCOLATI	110.405,00		110.405,00	0,00	SETTORE GESTIONE DEL TERRITORIO - SERVIZIO PIANIFICAZIONE URBANISTICA
			<b>Totale Intervento 2110601</b>	<b>310.405,00</b>		<b>210.405,00</b>	<b>100.000,00</b>	
			<b>Totale servizio 06</b>	<b>310.405,00</b>		<b>210.405,00</b>	<b>100.000,00</b>	
			<b>Totale funzione 11</b>	<b>585.405,00</b>		<b>485.405,00</b>	<b>100.000,00</b>	
			<b>Riassunto titolo II</b>					
			01 FUNZIONI GENERALI DI AMMINISTRAZIONE, DI GESTIONE E DI CONTROLLO	2.010.000,00	1.439.000,00	1.245.150,00	2.203.850,00	
			02 FUNZIONI RELATIVE ALLA GIUSTIZIA	0,00			0,00	
			03 FUNZIONI DI POLIZIA LOCALE	47.500,00	25.000,00		72.500,00	
			04 FUNZIONI DI ISTRUZIONE PUBBLICA	1.830.000,00	519.250,00	460.000,00	1.889.250,00	
			05 FUNZIONI RELATIVE ALLA CULTURA E AI BENI CULTURALI	7.500.000,00	780.000,00	500.000,00	7.780.000,00	
			06 FUNZIONI NEL SETTORE SPORTIVO E RICREATIVO	1.060.000,00	375.000,00	876.000,00	559.000,00	
			07 FUNZIONI NEL CAMPO TURISTICO	0,00			0,00	
			08 FUNZIONI NEL CAMPO DELLA VIABILITA' E DEI TRASPORTI	10.712.436,00	1.040.000,00	5.047.436,00	6.705.000,00	
			09 FUNZIONI RIGUARDANTI LA GESTIONE DEL TERRITORIO E DELL'AMBIENTE	10.448.513,00	1.426.050,00	1.247.498,00	10.627.065,00	
			10 FUNZIONI NEL SETTORE SOCIALE	750.000,00	759.935,00		1.509.935,00	
			11 FUNZIONI NEL CAMPO DELLO SVILUPPO ECONOMICO	585.405,00		485.405,00	100.000,00	
			12 FUNZIONI RELATIVE A SERVIZI PRODUTTIVI	0,00			0,00	
			<b>Totale titolo II</b>	<b>34.943.854,00</b>	<b>6.364.235,00</b>	<b>9.861.489,00</b>	<b>31.446.600,00</b>	



Intervento			Previsioni definitive esercizio in corso	PREVISIONE DI COMPETENZA		Servizio Operativo (Annotazioni)		
Codice	Intervento	Cap/Art		Denominazione	VARIAZIONI		SOMME RISULTANTI	
					in aumento			in diminuzione
1			2	3	4	5	6	7
			<b>3 TITOLO III SPESE PER IL RIMBORSO DI PRESTITI</b>					
			<b>Funzione 1 FUNZIONI GENERALI DI AMMINISTRAZIONE, DI GESTIONE E DI CONTROLLO</b>					
			<b>Servizio 3 GESTIONE ECONOMICA, FINANZIARIA, PROGRAMMAZIC PROVVEDITORATO E CONTROLLO DI GESTIONE</b>					
3010301	3010301	0/0	RIMBORSO PER ANTICIPAZIONI DI CASSA					-
3010301	3010301	84500/0	RIMBORSO DI ANTICIPAZIONI DI CASSA (FINANZ.CAP.14000 E.)	70.000.000,00			70.000.000,00	SETTORE RISORSE FINANZIARIE, PATRIMONIALI E SISTEMI INFORMATIVI - SERVIZIO FINANZIARIO
			<b>Totale Intervento 3010301</b>	<b>70.000.000,00</b>			<b>70.000.000,00</b>	
3010303	3010303	0/0	RIMBORSO DI QUOTA CAPITALE DI MUTUI E PRESTITI					-
3010303	3010303	85000/0	ESTINZIONE DI MUTUI PER IL FINANZIAMENTO DI OPERE PUBBLI- CHE	3.570.000,00		159.000,00	3.411.000,00	SETTORE RISORSE FINANZIARIE, PATRIMONIALI E SISTEMI INFORMATIVI - SERVIZIO FINANZIARIO

Intervento			Previsioni definitive esercizio in corso	PREVISIONE DI COMPETENZA		Servizio Operativo (Annotazioni)		
Codice	Intervento	Cap/Art		Denominazione	VARIAZIONI		SOMME RISULTANTI	
					in aumento			in diminuzione
1			2	3	4	5	6	7
			<b>Totale Intervento 3010303</b>	<b>3.570.000,00</b>		<b>159.000,00</b>	<b>3.411.000,00</b>	
			<b>Totale servizio 03</b>	<b>73.570.000,00</b>		<b>159.000,00</b>	<b>73.411.000,00</b>	
			<b>Totale funzione 01</b>	<b>73.570.000,00</b>		<b>159.000,00</b>	<b>73.411.000,00</b>	
			<b>Riassunto titolo III</b>					
			01 FUNZIONI GENERALI DI AMMINISTRAZIONE, DI GESTIONE E DI CONTROLLO	73.570.000,00		159.000,00	73.411.000,00	
			<b>Totale titolo III</b>	<b>73.570.000,00</b>		<b>159.000,00</b>	<b>73.411.000,00</b>	

Intervento			Previsioni definitive esercizio in corso	PREVISIONE DI COMPETENZA		Servizio Operativo (Annotazioni)		
Codice	Intervento	Cap/Art		Denominazione	VARIAZIONI		SOMME RISULTANTI	
					in aumento			in diminuzione
1			2	3	4	5	6	7
			<b>4 TITOLO IV SPESE PER SERVIZI PER CONTO DI TERZI</b>					
4000001	0	87000/1	EROGAZIONE RITENUTE SU RETRIBUZIONI: C.P.D.E.L. (F.C..27010/1)	1.583.000,00			1.583.000,00	SETTORE RISORSE UMANE - SERVIZIO PROGRAMMAZ/CONTROLLO SPESA
		87000/3	EROGAZIONE RITENUTE SU RETRIBUZIONI: C.P.A. (F.CAP.27010/3)	80.000,00			80.000,00	SETTORE RISORSE UMANE - SERVIZIO PROGRAMMAZ/CONTROLLO SPESA
		87000/4	EROGAZIONE RITENUTE: I.N.P.G.I. (F.C.27010/4)	10.000,00			10.000,00	SETTORE RISORSE UMANE - SERVIZIO PROGRAMMAZ/CONTROLLO SPESA
		87000/5	EROGAZIONE RITENUTE SU RETRIBUZIONI: I.N.A.D.E.L PREVID. (F.C..27010/5)	250.000,00			250.000,00	SETTORE RISORSE UMANE - SERVIZIO PROGRAMMAZ/CONTROLLO SPESA
		87050/0	RITENUTE SU RETRIBUZ CONTRIB A RISCATTO:CPDL-CPS-INADEL-ECC.(F.C.271 E)	45.000,00			45.000,00	SETTORE RISORSE UMANE - SERVIZIO PROGRAMMAZ/CONTROLLO SPESA
4000002	0	87060/0	EROGAZIONE RITENUTE EX L.335/95-ART.2-I.N.P.S.(F.C..27150 E)	10.000,00			10.000,00	SETTORE RISORSE FINANZIARIE, PATRIMONIALI E SISTEMI INFORMATIVI - SERVIZIO FINANZIARIO
		87070/0	VERSAMENTO RITENUTE INAIL FC 27160	1.000,00			1.000,00	SETTORE RISORSE FINANZIARIE, PATRIMONIALI E SISTEMI INFORMATIVI - SERVIZIO FINANZIARIO
		87100/0	EROGAZIONE RITENUTE ERARIALI PER IRPEF (F.C.27210 E)	3.500.000,00	300.000,00		3.800.000,00	SETTORE RISORSE FINANZIARIE, PATRIMONIALI E SISTEMI INFORMATIVI - SERVIZIO FINANZIARIO
		87165/0	VERSAMENTO RITENUTE PER SCISSIONE CONTABILE IVA (FC 27235)	0,00	1.400.000,00		1.400.000,00	SETTORE RISORSE FINANZIARIE, PATRIMONIALI E SISTEMI INFORMATIVI - SERVIZIO FINANZIARIO
4000003	0	87150/0	RITENUTE VARIE SU RETRIBUZIONI (F.C.27310 E.)	1.375.000,00			1.375.000,00	SETTORE RISORSE FINANZIARIE, PATRIMONIALI E SISTEMI INFORMATIVI - SERVIZIO FINANZIARIO
4000004	0	87300/0	RESTITUZIONE DEPOSITI CAUZIONALI (F.C..27600 E.)	220.000,00			220.000,00	SETTORE RISORSE FINANZIARIE, PATRIMONIALI E SISTEMI INFORMATIVI - SERVIZIO FINANZIARIO
4000005	0	87200/3	SERVIZI PER CONTO DELLO STATO: SPESE VARIE (F.C..27410/3)	5.000,00			5.000,00	SETTORE RISORSE FINANZIARIE, PATRIMONIALI E SISTEMI INFORMATIVI - SERVIZIO FINANZIARIO
		87400/0	SERVIZI VARI PER CONTO DI TERZI- (F.CAP.27810 E.)	400.000,00	350.000,00		750.000,00	SETTORE RISORSE FINANZIARIE, PATRIMONIALI E SISTEMI INFORMATIVI - SERVIZIO FINANZIARIO
		87420/0	VERSAMENTO A TERZI DI INTERESSI MATURATI SU CAPITALI E TITOLI DEPOSITATI AL COMUNE (FINANZ.DA CAP.27850 E)	1.000,00			1.000,00	SETTORE RISORSE FINANZIARIE, PATRIMONIALI E SISTEMI INFORMATIVI - SERVIZIO FINANZIARIO
		87550/0	SPESE PER LE ELEZIONI (FINANZ.DA CAP.28015 E.)	300.000,00	100.000,00		400.000,00	SETTORE STAFF SINDACO, AFFARI GENERALI, IST.LI E CONTR. INTERNI - SERVIZIO AFFARI ISTITUZIONALI ED ELETTORALI
		88000/0	SPESE PER I CENSIMENTI (FINANZ.DA CAP.28800 E.)	20.000,00			20.000,00	SETTORE TRIBUTI E PROVVEDITORATO - SERVIZIO PROVVEDITORATO

PARTE II - SPESA

Intervento			Previsioni definitive esercizio in corso	PREVISIONE DI COMPETENZA		Servizio Operativo (Annotazioni)		
Codice	Intervento	Cap/Art		Denominazione	VARIAZIONI		SOMME RISULTANTI	
					in aumento			in diminuzione
1			2	3	4	5	6	7
4000005	0	88205/0	LAVORI CONTINGIBILI- URGENTI A CARICO DI PRIVATI (C. 29030 E )	50.000,00			50.000,00	SETTORE LAVORI PUBBLICI - SERVIZIO EDILIZIA ISTITUZIONALE, SCOLASTICA E BENI VINCOLATI
		89000/0	TRIBUTO PROVINCIALE TARES (F.C. 28900)	1.012.000,00			1.012.000,00	SETTORE TRIBUTI E PROVVEDITORATO - SERVIZIO TRIBUTI
4000006	0	87360/0	ANTICIPAZIONE FONDI SERVIZIO ECONOMATO CAP.27710 E.	5.000,00			5.000,00	SETTORE TRIBUTI E PROVVEDITORATO - SERVIZIO PROVVEDITORATO
4000007	0	87250/0	DEPOSITO PER SPESE CONTRATTUALI (F.C.27510 E.)	70.000,00			70.000,00	SETTORE TRIBUTI E PROVVEDITORATO - SERVIZIO CONTRATTI
		87260/0	UTILIZZO INCASSI VINCOLATI ART. 195 TUEL (FC 27520)	0,00	13.000.000,00		13.000.000,00	SETTORE RISORSE FINANZIARIE, PATRIMONIALI E SISTEMI INFORMATIVI - SERVIZIO FINANZIARIO
<b>Totale titolo IV .....</b>			<b>8.937.000,00</b>	<b>15.150.000,00</b>			<b>24.087.000,00</b>	
<b>RIEPILOGO DEI TITOLI</b>								
Titolo I .....			81.422.662,00	12.200.772,00	10.451.807,00		83.171.627,00	
Titolo II .....			34.943.854,00	6.364.235,00	9.861.489,00		31.446.600,00	
Titolo III .....			73.570.000,00		159.000,00		73.411.000,00	
Titolo IV .....			8.937.000,00	15.150.000,00			24.087.000,00	
<b>Totale.....</b>			<b>198.873.516,00</b>	<b>33.715.007,00</b>	<b>20.472.296,00</b>		<b>212.116.227,00</b>	
<b>TOTALE GENERALE DELLA SPESA .....</b>			<b>198.873.516,00</b>	<b>33.715.007,00</b>	<b>20.472.296,00</b>		<b>212.116.227,00</b>	



# Comune di Grosseto

## SPESE PER MISSIONI, PROGRAMMI E MACROAGGREGATI SPESE CORRENTI - PREVISIONI DI COMPETENZA Esercizio finanziario 2015

MISSIONI E PROGRAMMI \ MACROAGGREGATI		Redditi da lavoro dipendente	Imposte e tasse a carico dell'ente	Acquisto di beni e servizi	Trasferimenti correnti	Trasferimenti di tributi	Fondi perequativi	Interessi passivi	Altre spese per redditi da capitale	Rimborsi e poste correttive delle entrate	Altre spese correnti	Totale
		101	102	103	104	105	106	107	108	109	110	100
<b>01</b>	<b>MISSIONE 1 - Servizi istituzionali e generali e di gestione</b>											
01	Organi istituzionali	641.336,00	66.000,00	794.660,00	2.000,00	0,00	0,00	0,00	0,00	0,00	0,00	1.503.996,00
02	Segreteria generale	718.408,00	56.000,00	43.210,00	25.000,00	0,00	0,00	0,00	0,00	0,00	0,00	842.618,00
03	Gestione economica, finanziaria,	1.320.480,00	95.000,00	295.994,00	0,00	0,00	0,00	91.380,00	0,00	0,00	300.000,00	2.102.854,00
04	Gestione delle entrate tributarie e servizi	570.750,00	34.500,00	258.150,00	0,00	0,00	0,00	0,00	0,00	100.000,00	0,00	963.400,00
05	Gestione dei beni demaniali e patrimoniali	255.000,00	15.000,00	514.749,00	0,00	0,00	0,00	595.000,00	0,00	0,00	0,00	1.379.749,00
06	Ufficio tecnico	2.260.332,00	130.000,00	238.550,00	0,00	0,00	0,00	5.200,00	0,00	0,00	0,00	2.634.082,00
07	Elezioni e consultazioni popolari -	1.308.440,00	83.560,00	263.410,00	100.000,00	0,00	0,00	0,00	0,00	0,00	0,00	1.755.410,00
08	Statistica e sistemi informativi	483.910,00	27.000,00	113.300,00	0,00	0,00	0,00	0,00	0,00	0,00	0,00	624.210,00
09	Assistenza tecnico-amministrativa agli enti	0,00	0,00	0,00	0,00	0,00	0,00	0,00	0,00	0,00	0,00	0,00
10	Risorse umane	784.200,00	0,00	105.974,00	0,00	0,00	0,00	0,00	0,00	0,00	0,00	890.174,00
11	Altri servizi generali	627.400,00	18.000,00	1.595.395,00	0,00	0,00	0,00	10.950,00	0,00	90.000,00	5.253.690,00	7.595.435,00
	<b>TOTALE MISSIONE 1 - Servizi istituzionali e generali e di gestione</b>	<b>8.970.256,00</b>	<b>525.060,00</b>	<b>4.223.392,00</b>	<b>127.000,00</b>	<b>0,00</b>	<b>0,00</b>	<b>702.530,00</b>	<b>0,00</b>	<b>190.000,00</b>	<b>5.553.690,00</b>	<b>20.291.928,00</b>
<b>02</b>	<b>MISSIONE 2 - Giustizia</b>											
01	Uffici giudiziari	120.400,00	8.000,00	623.599,00	0,00	0,00	0,00	9.500,00	0,00	0,00	0,00	761.499,00
02	Casa circondariale ed altri servizi	0,00	0,00	0,00	0,00	0,00	0,00	0,00	0,00	0,00	0,00	0,00
	<b>TOTALE MISSIONE 2 - Giustizia</b>	<b>120.400,00</b>	<b>8.000,00</b>	<b>623.599,00</b>	<b>0,00</b>	<b>0,00</b>	<b>0,00</b>	<b>9.500,00</b>	<b>0,00</b>	<b>0,00</b>	<b>0,00</b>	<b>761.499,00</b>
<b>03</b>	<b>MISSIONE 3 - Ordine pubblico e sicurezza</b>											
01	Polizia locale e amministrativa	3.515.825,00	186.000,00	1.188.933,00	0,00	0,00	0,00	1.700,00	0,00	15.000,00	30.000,00	4.937.458,00
02	Sistema integrato di sicurezza urbana	0,00	0,00	0,00	0,00	0,00	0,00	0,00	0,00	0,00	0,00	0,00
	<b>TOTALE MISSIONE 3 - Ordine pubblico e sicurezza</b>	<b>3.515.825,00</b>	<b>186.000,00</b>	<b>1.188.933,00</b>	<b>0,00</b>	<b>0,00</b>	<b>0,00</b>	<b>1.700,00</b>	<b>0,00</b>	<b>15.000,00</b>	<b>30.000,00</b>	<b>4.937.458,00</b>



# Comune di Grosseto

## SPESE PER MISSIONI, PROGRAMMI E MACROAGGREGATI SPESE CORRENTI - PREVISIONI DI COMPETENZA Esercizio finanziario 2015

MISSIONI E PROGRAMMI \ MACROAGGREGATI		Redditi da lavoro dipendente	Imposte e tasse a carico dell'ente	Acquisto di beni e servizi	Trasferimenti correnti	Trasferimenti di tributi	Fondi perequativi	Interessi passivi	Altre spese per redditi da capitale	Rimborsi e poste correttive delle entrate	Altre spese correnti	Totale
		101	102	103	104	105	106	107	108	109	110	100
<b>04</b>	<b>MISSIONE 4 - Istruzione e diritto allo studio</b>											
01	Istruzione prescolastica	1.667.800,00	0,00	157.257,00	2.298.000,00	0,00	0,00	4.800,00	0,00	0,00	0,00	4.127.857,00
02	Altri ordini di istruzione	0,00	0,00	670.863,00	0,00	0,00	0,00	253.930,00	0,00	0,00	0,00	924.793,00
04	Istruzione universitaria	0,00	0,00	0,00	200.000,00	0,00	0,00	0,00	0,00	0,00	0,00	200.000,00
05	Istruzione tecnica superiore	0,00	0,00	0,00	0,00	0,00	0,00	0,00	0,00	0,00	0,00	0,00
06	Servizi ausiliari all'istruzione	112.500,00	6.000,00	3.987.815,00	34.500,00	0,00	0,00	11.660,00	0,00	0,00	5.000,00	4.157.475,00
07	Diritto allo studio	0,00	0,00	0,00	490.000,00	0,00	0,00	0,00	0,00	0,00	0,00	490.000,00
	<b>TOTALE MISSIONE 4 - Istruzione e diritto allo studio</b>	<b>1.780.300,00</b>	<b>6.000,00</b>	<b>4.815.935,00</b>	<b>3.022.500,00</b>	<b>0,00</b>	<b>0,00</b>	<b>270.390,00</b>	<b>0,00</b>	<b>0,00</b>	<b>5.000,00</b>	<b>9.900.125,00</b>
<b>05</b>	<b>MISSIONE 5 - Tutela e valorizzazione dei beni e attività culturali</b>											
01	Valorizzazione dei beni di interesse	0,00	0,00	5.000,00	0,00	0,00	0,00	0,00	0,00	0,00	0,00	5.000,00
02	Attività culturali e interventi diversi nel	504.095,00	27.586,00	1.491.925,00	495.000,00	0,00	0,00	135.910,00	0,00	0,00	14.000,00	2.668.516,00
	<b>TOTALE MISSIONE 5 - Tutela e valorizzazione dei beni e attività culturali</b>	<b>504.095,00</b>	<b>27.586,00</b>	<b>1.496.925,00</b>	<b>495.000,00</b>	<b>0,00</b>	<b>0,00</b>	<b>135.910,00</b>	<b>0,00</b>	<b>0,00</b>	<b>14.000,00</b>	<b>2.673.516,00</b>
<b>06</b>	<b>MISSIONE 6 - Politiche giovanili, sport e tempo libero</b>											
01	Sport e tempo libero	71.500,00	5.000,00	670.480,00	360.000,00	0,00	0,00	83.680,00	0,00	0,00	0,00	1.190.660,00
02	Giovani	0,00	0,00	0,00	0,00	0,00	0,00	0,00	0,00	0,00	0,00	0,00
	<b>TOTALE MISSIONE 6 - Politiche giovanili, sport e tempo libero</b>	<b>71.500,00</b>	<b>5.000,00</b>	<b>670.480,00</b>	<b>360.000,00</b>	<b>0,00</b>	<b>0,00</b>	<b>83.680,00</b>	<b>0,00</b>	<b>0,00</b>	<b>0,00</b>	<b>1.190.660,00</b>
<b>07</b>	<b>MISSIONE 7 - Turismo</b>											
01	Sviluppo e valorizzazione del turismo	309.500,00	19.000,00	256.100,00	0,00	0,00	0,00	28.130,00	0,00	0,00	0,00	612.730,00
	<b>TOTALE MISSIONE 7 - Turismo</b>	<b>309.500,00</b>	<b>19.000,00</b>	<b>256.100,00</b>	<b>0,00</b>	<b>0,00</b>	<b>0,00</b>	<b>28.130,00</b>	<b>0,00</b>	<b>0,00</b>	<b>0,00</b>	<b>612.730,00</b>



# Comune di Grosseto

## SPESE PER MISSIONI, PROGRAMMI E MACROAGGREGATI SPESE CORRENTI - PREVISIONI DI COMPETENZA Esercizio finanziario 2015

MISSIONI E PROGRAMMI \ MACROAGGREGATI		Redditi da lavoro dipendente	Imposte e tasse a carico dell'ente	Acquisto di beni e servizi	Trasferimenti correnti	Trasferimenti di tributi	Fondi perequativi	Interessi passivi	Altre spese per redditi da capitale	Rimborsi e poste correttive delle entrate	Altre spese correnti	Totale
		101	102	103	104	105	106	107	108	109	110	100
<b>08</b>	<b>MISSIONE 8 - Assetto del territorio ed edilizia abitativa</b>											
01	Urbanistica e assetto del territorio	1.648.100,00	98.000,00	413.236,00	0,00	0,00	0,00	806.300,00	0,00	0,00	12.000,00	2.977.636,00
02	Edilizia residenziale pubblica e locale e	0,00	0,00	0,00	0,00	0,00	0,00	64.100,00	0,00	0,00	0,00	64.100,00
	<b>TOTALE MISSIONE 8 - Assetto del territorio ed edilizia abitativa</b>	<b>1.648.100,00</b>	<b>98.000,00</b>	<b>413.236,00</b>	<b>0,00</b>	<b>0,00</b>	<b>0,00</b>	<b>870.400,00</b>	<b>0,00</b>	<b>0,00</b>	<b>12.000,00</b>	<b>3.041.736,00</b>
<b>09</b>	<b>MISSIONE 9 - Sviluppo sostenibile e tutela del territorio e dell'ambiente</b>											
01	Difesa del suolo	0,00	0,00	0,00	0,00	0,00	0,00	0,00	0,00	0,00	0,00	0,00
02	Tutela, valorizzazione e recupero	22.700,00	1.915,00	1.823.025,00	175.757,00	0,00	0,00	90.925,00	0,00	0,00	12.000,00	2.126.322,00
03	Rifiuti	4.475,00	169.989,00	19.937.780,00	84.108,00	0,00	0,00	56.340,00	0,00	0,00	0,00	20.252.692,00
04	Servizio idrico integrato	0,00	0,00	180.150,00	0,00	0,00	0,00	220.815,00	0,00	0,00	0,00	400.965,00
05	Aree protette, parchi naturali, protezione	0,00	0,00	0,00	0,00	0,00	0,00	0,00	0,00	0,00	0,00	0,00
06	Tutela e valorizzazione delle risorse	0,00	0,00	0,00	0,00	0,00	0,00	0,00	0,00	0,00	0,00	0,00
07	Sviluppo sostenibile territorio montano	0,00	0,00	0,00	0,00	0,00	0,00	0,00	0,00	0,00	0,00	0,00
08	Qualità dell'aria e riduzione	0,00	0,00	274.000,00	193.600,00	0,00	0,00	0,00	0,00	0,00	0,00	467.600,00
	<b>TOTALE MISSIONE 9 - Sviluppo sostenibile e tutela del territorio e dell'ambiente</b>	<b>27.175,00</b>	<b>171.904,00</b>	<b>22.214.955,00</b>	<b>453.465,00</b>	<b>0,00</b>	<b>0,00</b>	<b>368.080,00</b>	<b>0,00</b>	<b>0,00</b>	<b>12.000,00</b>	<b>23.247.579,00</b>
<b>10</b>	<b>MISSIONE 10 - Trasporti e diritto alla mobilità</b>											
01	Trasporto ferroviario	0,00	0,00	0,00	0,00	0,00	0,00	0,00	0,00	0,00	0,00	0,00
02	Trasporto pubblico locale	0,00	0,00	500.000,00	0,00	0,00	0,00	22.910,00	0,00	0,00	0,00	522.910,00
03	Trasporto per vie d'acqua	0,00	0,00	0,00	0,00	0,00	0,00	0,00	0,00	0,00	0,00	0,00
04	Altre modalità di trasporto	0,00	0,00	0,00	0,00	0,00	0,00	0,00	0,00	0,00	0,00	0,00
05	Viabilità e infrastrutture stradali	0,00	0,00	3.642.736,00	0,00	0,00	0,00	1.016.440,00	0,00	0,00	300.000,00	4.959.176,00
	<b>TOTALE MISSIONE 10 - Trasporti e diritto alla mobilità</b>	<b>0,00</b>	<b>0,00</b>	<b>4.142.736,00</b>	<b>0,00</b>	<b>0,00</b>	<b>0,00</b>	<b>1.039.350,00</b>	<b>0,00</b>	<b>0,00</b>	<b>300.000,00</b>	<b>5.482.086,00</b>







# Comune di Grosseto

## SPESE PER MISSIONI, PROGRAMMI E MACROAGGREGATI SPESE CORRENTI - PREVISIONI DI COMPETENZA Esercizio finanziario 2015

MISSIONI E PROGRAMMI \ MACROAGGREGATI		Redditi da lavoro dipendente	Imposte e tasse a carico dell'ente	Acquisto di beni e servizi	Trasferimenti correnti	Trasferimenti di tributi	Fondi perequativi	Interessi passivi	Altre spese per redditi da capitale	Rimborsi e poste correttive delle entrate	Altre spese correnti	Totale
		101	102	103	104	105	106	107	108	109	110	100
<b>14</b>	<b>MISSIONE 14 - Sviluppo economico e competitività</b>											
01	Industria, e PMI e Artigianato	0,00	0,00	0,00	0,00	0,00	0,00	17.130,00	0,00	0,00	0,00	17.130,00
02	Commercio - reti distributive - tutela dei	543.662,00	31.000,00	170.791,00	0,00	0,00	0,00	27.770,00	0,00	0,00	8.000,00	781.223,00
03	Ricerca e innovazione	0,00	0,00	0,00	0,00	0,00	0,00	0,00	0,00	0,00	0,00	0,00
04	Reti e altri servizi di pubblica utilità	17.545,00	1.222,00	51.000,00	0,00	0,00	0,00	0,00	0,00	0,00	0,00	69.767,00
	<b>TOTALE MISSIONE 14 - Sviluppo economico e competitività</b>	<b>561.207,00</b>	<b>32.222,00</b>	<b>221.791,00</b>	<b>0,00</b>	<b>0,00</b>	<b>0,00</b>	<b>44.900,00</b>	<b>0,00</b>	<b>0,00</b>	<b>8.000,00</b>	<b>868.120,00</b>
<b>15</b>	<b>MISSIONE 15 - Politiche per il lavoro e la formazione professionale</b>											
01	Servizi per lo sviluppo del mercato del	0,00	0,00	0,00	0,00	0,00	0,00	0,00	0,00	0,00	0,00	0,00
02	Formazione professionale	0,00	0,00	0,00	0,00	0,00	0,00	0,00	0,00	0,00	0,00	0,00
03	Sostegno all'occupazione	0,00	0,00	0,00	0,00	0,00	0,00	0,00	0,00	0,00	0,00	0,00
	<b>TOTALE MISSIONE 15 - Politiche per il lavoro e la formazione professionale</b>	<b>0,00</b>	<b>0,00</b>	<b>0,00</b>	<b>0,00</b>	<b>0,00</b>	<b>0,00</b>	<b>0,00</b>	<b>0,00</b>	<b>0,00</b>	<b>0,00</b>	<b>0,00</b>
<b>16</b>	<b>MISSIONE 16 - Agricoltura, politiche agroalimentari e pesca</b>											
01	Sviluppo del settore agricolo e del sistema	0,00	5.000,00	27.550,00	27.500,00	0,00	0,00	0,00	0,00	0,00	0,00	60.050,00
02	Caccia e pesca	0,00	0,00	0,00	0,00	0,00	0,00	0,00	0,00	0,00	0,00	0,00
	<b>TOTALE MISSIONE 16 - Agricoltura, politiche agroalimentari e pesca</b>	<b>0,00</b>	<b>5.000,00</b>	<b>27.550,00</b>	<b>27.500,00</b>	<b>0,00</b>	<b>0,00</b>	<b>0,00</b>	<b>0,00</b>	<b>0,00</b>	<b>0,00</b>	<b>60.050,00</b>
<b>17</b>	<b>MISSIONE 17 - Energia e diversificazioni delle fonti energetiche</b>											
01	Fonti energetiche	0,00	0,00	0,00	0,00	0,00	0,00	103.400,00	0,00	0,00	0,00	103.400,00
	<b>TOTALE MISSIONE 17 - Energia e diversificazioni delle fonti energetiche</b>	<b>0,00</b>	<b>0,00</b>	<b>0,00</b>	<b>0,00</b>	<b>0,00</b>	<b>0,00</b>	<b>103.400,00</b>	<b>0,00</b>	<b>0,00</b>	<b>0,00</b>	<b>103.400,00</b>





# Comune di Grosseto

## SPESE PER MISSIONI, PROGRAMMI E MACROAGGREGATI SPESE CORRENTI - PREVISIONI DI COMPETENZA Esercizio finanziario 2015

MISSIONI E PROGRAMMI \ MACROAGGREGATI	Redditi da lavoro dipendente	Imposte e tasse a carico dell'ente	Acquisto di beni e servizi	Trasferimenti correnti	Trasferimenti di tributi	Fondi perequativi	Interessi passivi	Altre spese per redditi da capitale	Rimborsi e poste correttive delle entrate	Altre spese correnti	Totale
	101	102	103	104	105	106	107	108	109	110	100
<b>TOTALE MACROAGGREGATI</b>	<b>18.885.258,00</b>	<b>1.095.772,00</b>	<b>45.389.202,00</b>	<b>7.927.265,00</b>	<b>0,00</b>	<b>0,00</b>	<b>3.720.440,00</b>	<b>0,00</b>	<b>205.000,00</b>	<b>5.948.690,00</b>	<b>83.171.627,00</b>



# Comune di Grosseto

## SPESE PER MISSIONI, PROGRAMMI E MACROAGGREGATI SPESE IN CONTO CAPITALE E SPESE PER INCREMENTO DI ATTIVITA' FINANZIARIE - PREVISIONI DI COMPETENZA Esercizio finanziario 2015

MISSIONI E PROGRAMMI \ MACROAGGREGATI		Tributi in conto capitale a carico dell'ente	Investimenti fissi lordi	Contributi agli investimenti	Trasferimenti in conto capitale	Altre spese in conto capitale	Totale SPESE IN CONTO CAPITALE	Acquisizioni di attività finanziarie	Concessione crediti di breve termine	Concessione crediti di medio - lungo termine	Altre spese per incremento di attività finanziarie	Totale SPESE PER INCREMENTO DI ATTIVITA' FINANZIARIE
		201	202	203	204	205	200	301	302	303	304	300
<b>01</b>	<b>MISSIONE 1 - Servizi istituzionali e generali e di gestione</b>											
01	Organi istituzionali	0,00	0,00	0,00	0,00	0,00	0,00	0,00	0,00	0,00	0,00	0,00
02	Segreteria generale	0,00	0,00	0,00	0,00	0,00	0,00	0,00	0,00	0,00	0,00	0,00
03	Gestione economica, finanziaria,	0,00	0,00	0,00	0,00	0,00	0,00	0,00	0,00	0,00	0,00	0,00
04	Gestione delle entrate tributarie e servizi	0,00	0,00	0,00	0,00	0,00	0,00	0,00	0,00	0,00	0,00	0,00
05	Gestione dei beni demaniali e patrimoniali	0,00	0,00	0,00	0,00	0,00	0,00	0,00	0,00	0,00	0,00	0,00
06	Ufficio tecnico	0,00	751.850,00	22.000,00	0,00	0,00	773.850,00	0,00	0,00	0,00	0,00	0,00
07	Elezioni e consultazioni popolari -	0,00	0,00	0,00	0,00	0,00	0,00	0,00	0,00	0,00	0,00	0,00
08	Statistica e sistemi informativi	0,00	0,00	0,00	0,00	0,00	0,00	0,00	0,00	0,00	0,00	0,00
09	Assistenza tecnico-amministrativa agli enti	0,00	0,00	0,00	0,00	0,00	0,00	0,00	0,00	0,00	0,00	0,00
10	Risorse umane	0,00	0,00	0,00	0,00	0,00	0,00	0,00	0,00	0,00	0,00	0,00
11	Altri servizi generali	0,00	30.000,00	0,00	0,00	0,00	30.000,00	0,00	0,00	0,00	0,00	0,00
	<b>TOTALE MISSIONE 1 - Servizi istituzionali e generali e di gestione</b>	<b>0,00</b>	<b>781.850,00</b>	<b>22.000,00</b>	<b>0,00</b>	<b>0,00</b>	<b>803.850,00</b>	<b>0,00</b>	<b>0,00</b>	<b>0,00</b>	<b>0,00</b>	<b>0,00</b>
<b>02</b>	<b>MISSIONE 2 - Giustizia</b>											
01	Uffici giudiziari	0,00	0,00	0,00	0,00	0,00	0,00	0,00	0,00	0,00	0,00	0,00
02	Casa circondariale ed altri servizi	0,00	0,00	0,00	0,00	0,00	0,00	0,00	0,00	0,00	0,00	0,00
	<b>TOTALE MISSIONE 2 - Giustizia</b>	<b>0,00</b>	<b>0,00</b>	<b>0,00</b>	<b>0,00</b>	<b>0,00</b>	<b>0,00</b>	<b>0,00</b>	<b>0,00</b>	<b>0,00</b>	<b>0,00</b>	<b>0,00</b>
<b>03</b>	<b>MISSIONE 3 - Ordine pubblico e sicurezza</b>											
01	Polizia locale e amministrativa	0,00	72.500,00	0,00	0,00	0,00	72.500,00	0,00	0,00	0,00	0,00	0,00
02	Sistema integrato di sicurezza urbana	0,00	0,00	0,00	0,00	0,00	0,00	0,00	0,00	0,00	0,00	0,00
	<b>TOTALE MISSIONE 3 - Ordine pubblico e sicurezza</b>	<b>0,00</b>	<b>72.500,00</b>	<b>0,00</b>	<b>0,00</b>	<b>0,00</b>	<b>72.500,00</b>	<b>0,00</b>	<b>0,00</b>	<b>0,00</b>	<b>0,00</b>	<b>0,00</b>





# Comune di Grosseto

## SPESA PER MISSIONI, PROGRAMMI E MACROAGGREGATI SPESA IN CONTO CAPITALE E SPESA PER INCREMENTO DI ATTIVITA' FINANZIARIE - PREVISIONI DI COMPETENZA Esercizio finanziario 2015

MISSIONI E PROGRAMMI \ MACROAGGREGATI		Tributi in conto capitale a carico dell'ente	Investimenti fissi lordi	Contributi agli investimenti	Trasferimenti in conto capitale	Altre spese in conto capitale	Totale SPESA IN CONTO CAPITALE	Acquisizioni di attività finanziarie	Concessione crediti di breve termine	Concessione crediti di medio - lungo termine	Altre spese per incremento di attività finanziarie	Totale SPESA PER INCREMENTO DI ATTIVITA' FINANZIARIE
		201	202	203	204	205	200	301	302	303	304	300
<b>08</b>	<b>MISSIONE 8 - Assetto del territorio ed edilizia abitativa</b>											
01	Urbanistica e assetto del territorio	0,00	935.015,00	133.000,00	0,00	0,00	1.068.015,00	0,00	0,00	0,00	0,00	0,00
02	Edilizia residenziale pubblica e locale e	0,00	9.245.050,00	0,00	0,00	0,00	9.245.050,00	0,00	0,00	0,00	0,00	0,00
	<b>TOTALE MISSIONE 8 - Assetto del territorio ed edilizia abitativa</b>	<b>0,00</b>	<b>10.180.065,00</b>	<b>133.000,00</b>	<b>0,00</b>	<b>0,00</b>	<b>10.313.065,00</b>	<b>0,00</b>	<b>0,00</b>	<b>0,00</b>	<b>0,00</b>	<b>0,00</b>
<b>09</b>	<b>MISSIONE 9 - Sviluppo sostenibile e tutela del territorio e dell'ambiente</b>											
01	Difesa del suolo	0,00	0,00	0,00	0,00	0,00	0,00	0,00	0,00	0,00	0,00	0,00
02	Tutela, valorizzazione e recupero	0,00	214.000,00	0,00	0,00	0,00	214.000,00	0,00	0,00	0,00	0,00	0,00
03	Rifiuti	0,00	50.000,00	0,00	0,00	0,00	50.000,00	0,00	0,00	0,00	0,00	0,00
04	Servizio idrico integrato	0,00	0,00	0,00	0,00	0,00	0,00	0,00	0,00	0,00	0,00	0,00
05	Aree protette, parchi naturali, protezione	0,00	0,00	0,00	0,00	0,00	0,00	0,00	0,00	0,00	0,00	0,00
06	Tutela e valorizzazione delle risorse	0,00	0,00	0,00	0,00	0,00	0,00	0,00	0,00	0,00	0,00	0,00
07	Sviluppo sostenibile territorio montano	0,00	0,00	0,00	0,00	0,00	0,00	0,00	0,00	0,00	0,00	0,00
08	Qualità dell'aria e riduzione	0,00	50.000,00	0,00	0,00	0,00	50.000,00	0,00	0,00	0,00	0,00	0,00
	<b>TOTALE MISSIONE 9 - Sviluppo sostenibile e tutela del territorio e dell'ambiente</b>	<b>0,00</b>	<b>314.000,00</b>	<b>0,00</b>	<b>0,00</b>	<b>0,00</b>	<b>314.000,00</b>	<b>0,00</b>	<b>0,00</b>	<b>0,00</b>	<b>0,00</b>	<b>0,00</b>
<b>10</b>	<b>MISSIONE 10 - Trasporti e diritto alla mobilità</b>											
01	Trasporto ferroviario	0,00	0,00	0,00	0,00	0,00	0,00	0,00	0,00	0,00	0,00	0,00
02	Trasporto pubblico locale	0,00	0,00	0,00	0,00	0,00	0,00	0,00	0,00	0,00	0,00	0,00
03	Trasporto per vie d'acqua	0,00	0,00	0,00	0,00	0,00	0,00	0,00	0,00	0,00	0,00	0,00
04	Altre modalità di trasporto	0,00	0,00	0,00	0,00	0,00	0,00	0,00	0,00	0,00	0,00	0,00
05	Viabilità e infrastrutture stradali	0,00	6.705.000,00	0,00	0,00	0,00	6.705.000,00	0,00	0,00	0,00	0,00	0,00
	<b>TOTALE MISSIONE 10 - Trasporti e diritto alla mobilità</b>	<b>0,00</b>	<b>6.705.000,00</b>	<b>0,00</b>	<b>0,00</b>	<b>0,00</b>	<b>6.705.000,00</b>	<b>0,00</b>	<b>0,00</b>	<b>0,00</b>	<b>0,00</b>	<b>0,00</b>









# Comune di Grosseto

## SPESA PER MISSIONI, PROGRAMMI E MACROAGGREGATI SPESA IN CONTO CAPITALE E SPESA PER INCREMENTO DI ATTIVITA' FINANZIARIE - PREVISIONI DI COMPETENZA Esercizio finanziario 2015

MISSIONI E PROGRAMMI \ MACROAGGREGATI		Tributi in conto capitale a carico dell'ente	Investimenti fissi lordi	Contributi agli investimenti	Trasferimenti in conto capitale	Altre spese in conto capitale	Totale SPESE IN CONTO CAPITALE	Acquisizioni di attività finanziarie	Concessione crediti di breve termine	Concessione crediti di medio - lungo termine	Altre spese per incremento di attività finanziarie	Totale SPESE PER INCREMENTO DI ATTIVITA' FINANZIARIE
		201	202	203	204	205	200	301	302	303	304	300
<b>18</b>	<b>MISSIONE 18 - Relazione con le altre autonomie territoriali e locali</b>											
01	Relazioni finanziarie con le altre	0,00	0,00	0,00	0,00	0,00	0,00	0,00	0,00	0,00	0,00	0,00
	<b>TOTALE MISSIONE 18 - Relazione con le altre autonomie territoriali e locali</b>	<b>0,00</b>	<b>0,00</b>	<b>0,00</b>	<b>0,00</b>	<b>0,00</b>	<b>0,00</b>	<b>0,00</b>	<b>0,00</b>	<b>0,00</b>	<b>0,00</b>	<b>0,00</b>
<b>19</b>	<b>MISSIONE 19 - Relazioni internazionali</b>											
01	Relazioni internazionali e Cooperazione	0,00	0,00	0,00	0,00	0,00	0,00	0,00	0,00	0,00	0,00	0,00
	<b>TOTALE MISSIONE 19 - Relazioni internazionali</b>	<b>0,00</b>	<b>0,00</b>	<b>0,00</b>	<b>0,00</b>	<b>0,00</b>	<b>0,00</b>	<b>0,00</b>	<b>0,00</b>	<b>0,00</b>	<b>0,00</b>	<b>0,00</b>
<b>20</b>	<b>MISSIONE 20 - Fondi e accantonamenti</b>											
01	Fondo di riserva	0,00	0,00	0,00	0,00	0,00	0,00	0,00	0,00	0,00	0,00	0,00
02	Fondo svalutazione crediti	0,00	0,00	0,00	0,00	0,00	0,00	0,00	0,00	0,00	0,00	0,00
03	Altri fondi	0,00	0,00	0,00	0,00	0,00	0,00	0,00	0,00	0,00	0,00	0,00
	<b>TOTALE MISSIONE 20 - Fondi e accantonamenti</b>	<b>0,00</b>	<b>0,00</b>	<b>0,00</b>	<b>0,00</b>	<b>0,00</b>	<b>0,00</b>	<b>0,00</b>	<b>0,00</b>	<b>0,00</b>	<b>0,00</b>	<b>0,00</b>
<b>TOTALE MACROAGGREGATI</b>		<b>0,00</b>	<b>29.891.600,00</b>	<b>1.555.000,00</b>	<b>0,00</b>	<b>0,00</b>	<b>31.446.600,00</b>	<b>0,00</b>	<b>0,00</b>	<b>0,00</b>	<b>0,00</b>	<b>0,00</b>



# Comune di Grosseto

## SPESA PER MISSIONI, PROGRAMMI E MACROAGGREGATI SPESA PER RIMBORSO DI PRESTITI - PREVISIONI DI COMPETENZA Esercizio finanziario 2015

TITOLO E PROGRAMMI \ MACROAGGREGATI		Rimborso di titoli obbligazionari	Rimborso prestiti a breve termine	Rimborso mutui e altri finanziamenti a medio lungo termine	Rimborso di altre forme di indebitamento	Totale
		401	402	403	404	400
50	<b>MISSIONE 50 - Debito pubblico</b>					
02	Quota capitale ammortamento mutui e prestiti obbligazionari	0,00	0,00	3.411.000,00	0,00	3.411.000,00
	<b>TOTALE MISSIONE 50 - Debito pubblico</b>	<b>0,00</b>	<b>0,00</b>	<b>3.411.000,00</b>	<b>0,00</b>	<b>3.411.000,00</b>



# Comune di Grosseto

**SPESE PER MISSIONI, PROGRAMMI E MACROAGGREGATI**  
**SPESE PER SERVIZI PER CONTO TERZI E PARTITE DI GIRO - PREVISIONI DI COMPETENZA**  
**Esercizio finanziario 2015**

TITOLO E PROGRAMMI \ MACROAGGREGATI		Uscite per partite di giro	Uscite per conto terzi	Totale
		<b>701</b>	<b>702</b>	<b>700</b>
<b>99</b>	<b>MISSIONE 99 - Servizi per conto terzi</b>			
01	Servizi per conto terzi - partite di giro	21.779.000,00	2.308.000,00	24.087.000,00
02	Anticipazione per il finanziamento del sistema sanitario nazionale	0,00	0,00	0,00
	<b>TOTALE MISSIONE 99 - Servizi per conto terzi</b>	<b>21.779.000,00</b>	<b>2.308.000,00</b>	<b>24.087.000,00</b>



## SPESE PER TITOLI E MACROAGGREGATI PREVISIONI DI COMPETENZA

TITOLI E MACROAGGREGATI DI SPESA		Previsioni dell'anno 2015	Previsioni dell'anno 2016	Previsioni dell'anno 2017
<b>Titolo 1 - Spese correnti</b>				
101	Redditi da lavoro dipendente	18.885.258,00	19.074.110,58	19.262.963,16
102	Imposte e tasse a carico dell'ente	1.095.772,00	1.106.729,72	1.117.687,44
103	Acquisto di beni e servizi	45.389.202,00	45.843.094,02	46.296.986,04
104	Trasferimenti correnti	7.927.265,00	8.006.537,65	8.085.810,30
105	Trasferimenti di tributi	0,00	0,00	0,00
106	Fondi perequativi	0,00	0,00	0,00
107	Interessi passivi	3.720.440,00	3.757.644,40	3.794.848,80
108	Altre spese per redditi da capitale	0,00	0,00	0,00
109	Rimborsi e poste correttive delle entrate	205.000,00	207.050,00	209.100,00
110	Altre spese correnti	5.948.690,00	6.044.031,90	6.139.373,80
<b>TOTALE TITOLO 1</b>		<b>83.171.627,00</b>	<b>84.039.198,27</b>	<b>84.906.769,54</b>
<b>Titolo 2 - Spese in conto capitale</b>				
201	Tributi in conto capitale a carico dell'ente	0,00	0,00	0,00
202	Investimenti fissi lordi e acquisto di terreni	29.891.600,00	6.549.285,15	4.394.055,30
203	Contributi agli investimenti	1.555.000,00	155.000,00	155.000,00
204	Altri trasferimenti in conto capitale	0,00	0,00	0,00
205	Altre spese in conto capitale	0,00	0,00	0,00
<b>TOTALE TITOLO 2</b>		<b>31.446.600,00</b>	<b>6.704.285,15</b>	<b>4.549.055,30</b>
<b>Titolo 3 - Spese per incremento di attivita' finanziarie</b>				
301	Acquisizioni di attivita' finanziarie	0,00	0,00	0,00
302	Concessione crediti di breve termine	0,00	0,00	0,00
303	Concessione crediti di medio-lungo termine	0,00	0,00	0,00
304	Altre spese per incremento di attivita' finanziarie	0,00	0,00	0,00
<b>TOTALE TITOLO 3</b>		<b>0,00</b>	<b>0,00</b>	<b>0,00</b>
<b>Titolo 4 - Rimborso di prestiti</b>				
401	Rimborso di titoli obbligazionari	0,00	0,00	0,00



## SPESE PER TITOLI E MACROAGGREGATI PREVISIONI DI COMPETENZA

TITOLI E MACROAGGREGATI DI SPESA		Previsioni dell'anno 2015	Previsioni dell'anno 2016	Previsioni dell'anno 2017
402	Rimborso prestiti a breve termine	0,00	0,00	0,00
403	Rimborso mutui e altri finanziamenti a medio lungo termine	3.411.000,00	3.411.000,00	3.411.000,00
404	Rimborso di altre forme di indebitamento	0,00	0,00	0,00
<b>TOTALE TITOLO 4</b>		<b>3.411.000,00</b>	<b>3.411.000,00</b>	<b>3.411.000,00</b>
<i><b>Titolo 5 - Chiusura Anticipazioni ricevute da istituto tesoriere/cassiere</b></i>				
501	Chiusura Anticipazioni ricevute da istituto tesoriere/cassiere	70.000.000,00	70.000.000,00	70.000.000,00
<b>TOTALE TITOLO 5</b>		<b>70.000.000,00</b>	<b>70.000.000,00</b>	<b>70.000.000,00</b>
<i><b>Titolo 7 - Uscite per conto terzi e partite di giro</b></i>				
701	Uscite per partite di giro	21.779.000,00	21.779.000,00	21.779.000,00
702	Uscite per conto terzi	2.308.000,00	2.308.000,00	2.308.000,00
<b>TOTALE TITOLO 7</b>		<b>24.087.000,00</b>	<b>24.087.000,00</b>	<b>24.087.000,00</b>
<b>TOTALE</b>		<b>212.116.227,00</b>	<b>188.241.483,42</b>	<b>186.953.824,84</b>

# ELENCO VARIAZIONI ANNO 2015

## PARTE I ENTRATA

Titolo Tipologia	Descrizione	Stanziamiento Iniziale	Delibera	Variazioni Positive	Variazioni Negative	Stanziamiento Definitivo
103011	Entrate correnti di natura tributaria, contributiva o perequativa-Fondi perequativi ad Amministrazioni Centrali	4.096.146,00	C - 96 / 2015	0,00	28.694,00	
				0,00	28.694,00	4.067.452,00
201012	Trasferimenti correnti-Trasferimenti corenti da Amministrazioni pubbliche	0,00	C - 96 / 2015	250.000,00	0,00	
				250.000,00	0,00	250.000,00
301003	Entrate extratributarie-Vendita di beni e servizi e proventi derivanti dalla gestione dei beni	60.125,00	C - 96 / 2015	150.000,00	104.950,00	
				150.000,00	104.950,00	120.050,00
302003	Entrate extratributarie-Proventi derivanti dall'attività di controllo o repressione delle irregolarità o degli illeciti	1.374.000,00	C - 96 / 2015	956.158,00	0,00	
				956.158,00	0,00	4.156.708,00
305003	Entrate extratributarie-Rimborsi e altre entrate correnti	370.469,66	C - 96 / 2015	30.634,00	0,00	
				30.634,00	0,00	401.103,66
405004	Entrate in conto capitale-Altre entrate in conto capitale	700.000,00	C - 96 / 2015	510.000,00	0,00	
				510.000,00	0,00	1.210.000,00
901009	Entrate per partite di giro-Entrate per partite di giro	25.159.000,00	C - 96 / 2015	10.000.000,00	0,00	
				10.000.000,00	0,00	35.159.000,00

# ELENCO VARIAZIONI ANNO 2015

## PARTE I ENTRATA

Riepilogo	Stanziamiento Iniziale	Variazioni Positive	Variazioni Negative	Stanziamiento Definitivo
Titolo 1	64.017.722,62	0,00	28.694,00	63.989.028,62
Titolo 2	8.425.187,08	250.000,00	0,00	8.675.187,08
Titolo 3	15.873.935,17	1.136.792,00	104.950,00	16.905.777,17
Titolo 4	34.799.785,32	510.000,00	0,00	35.309.785,32
Titolo 5	0,00	0,00	0,00	0,00
Titolo 6	0,00	0,00	0,00	0,00
Titolo 7	70.000.000,00	0,00	0,00	70.000.000,00
Titolo 9	27.687.000,00	10.000.000,00	0,00	37.687.000,00
Totale Entrate	220.803.630,19	11.896.792,00	133.644,00	232.566.778,19
	2.228.040,05	0,00	0,00	2.228.040,05
Fondo pluriennale vincolato per spese correnti	0,00	0,00	0,00	0,00
Fondo pluriennale vincolato spese in conto capitale	12.703.207,38	0,00	0,00	12.703.207,38
	235.734.877,62	11.896.792,00	133.644,00	247.498.025,62

# ELENCO VARIAZIONI ANNO 2015

## PARTE II SPESA

Missione Programma Titolo	Descrizione	Stanziamiento Iniziale	Delibera	Variazioni Positive	Variazioni Negative	Stanziamiento Definitivo
01011	Servizi istituzionali e generali e di gestione-Organismi istituzionali-Spese correnti	1.507.547,37	C - 96 / 2015	1.000,00	25.000,00	
				1.000,00	25.000,00	1.483.547,37
01031	Servizi istituzionali e generali e di gestione-Gestione economica, finanziaria, programmazione e provveditorato-Spese correnti	2.014.544,88	C - 96 / 2015	21.000,00	2.400,00	
				21.000,00	2.400,00	2.033.144,88
01041	Servizi istituzionali e generali e di gestione-Gestione delle entrate tributarie e servizi fiscali-Spese correnti	963.400,00	C - 96 / 2015	5.000,00	500,00	
				5.000,00	500,00	967.900,00
01051	Servizi istituzionali e generali e di gestione-Gestione dei beni demaniali e patrimoniali-Spese correnti	1.389.749,00	C - 96 / 2015	0,00	1.200,00	
				0,00	1.200,00	1.388.549,00
01061	Servizi istituzionali e generali e di gestione-Ufficio tecnico-Spese correnti	2.637.082,00	C - 96 / 2015	19.450,00	2.500,00	
				19.450,00	2.500,00	2.654.032,00
01071	Servizi istituzionali e generali e di gestione-Elezioni e consultazioni popolari - Anagrafe e stato civile-Spese correnti	1.766.910,00	C - 96 / 2015	2.000,00	1.670,00	
				2.000,00	1.670,00	1.767.240,00
01081	Servizi istituzionali e generali e di gestione-Statistica e sistemi informativi-Spese correnti	624.210,00	C - 96 / 2015	1.500,00	3.500,00	
				1.500,00	3.500,00	622.210,00



# ELENCO VARIAZIONI ANNO 2015

## PARTE II SPESA

Missione Programma Titolo	Descrizione	Stanziamiento Iniziale	Delibera	Variazioni Positive	Variazioni Negative	Stanziamiento Definitivo
01111	Servizi istituzionali e generali e di gestione-Altri servizi generali-Spese correnti	4.077.444,21	C - 96 / 2015	35.000,00	10.650,00	
				35.000,00	10.650,00	4.101.794,21
01112	Servizi istituzionali e generali e di gestione-Altri servizi generali-Spese in conto capitale	30.000,00	C - 96 / 2015	8.000,00	0,00	
				8.000,00	0,00	38.000,00
02011	Giustizia-Uffici giudiziari-Spese correnti	761.499,00	C - 96 / 2015	0,00	106.800,00	
				0,00	106.800,00	654.699,00
03011	Ordine pubblico e sicurezza-Polizia locale e amministrativa-Spese correnti	5.202.032,89	C - 96 / 2015	111.086,00	18.550,00	
				111.086,00	18.550,00	5.294.568,89
03012	Ordine pubblico e sicurezza-Polizia locale e amministrativa-Spese in conto capitale	190.243,23	C - 96 / 2015	44.086,00	0,00	
				44.086,00	0,00	234.329,23
04011	Istruzione e diritto allo studio-Istruzione prescolastica-Spese correnti	4.156.419,09	C - 96 / 2015	120.000,00	81.300,00	
				120.000,00	81.300,00	4.195.119,09
04021	Istruzione e diritto allo studio-Altri ordini di istruzione-Spese correnti	924.793,00	C - 96 / 2015	0,00	13.400,00	
				0,00	13.400,00	911.393,00
04061	Istruzione e diritto allo studio-Servizi ausiliari all'istruzione-Spese correnti	4.157.475,00				

# ELENCO VARIAZIONI ANNO 2015

## PARTE II SPESA

Missione Programma Titolo	Descrizione	Stanziamiento Iniziale	Delibera	Variazioni Positive	Variazioni Negative	Stanziamiento Definitivo
04061	Istruzione e diritto allo studio-Servizi ausiliari all'istruzione-Spese correnti	4.157.475,00	C - 96 / 2015	5.000,00	56.100,00	
				5.000,00	56.100,00	4.106.375,00
05021	Tutela e valorizzazione dei beni e attività culturali-Attività culturali e interventi diversi nel settore culturale-Spese correnti	2.967.704,25	C - 96 / 2015	26.000,00	16.720,00	
				26.000,00	16.720,00	2.976.984,25
05022	Tutela e valorizzazione dei beni e attività culturali-Attività culturali e interventi diversi nel settore culturale-Spese in conto capitale	8.247.093,71	C - 96 / 2015	20.000,00	0,00	
				20.000,00	0,00	8.267.093,71
06011	Politiche giovanili, sport e tempo libero-Sport e tempo libero-Spese correnti	1.203.165,74	C - 96 / 2015	25.000,00	0,00	
				25.000,00	0,00	1.228.165,74
08011	Assetto del territorio ed edilizia abitativa-Urbanistica e assetto del territorio-Spese correnti	2.980.636,00	C - 96 / 2015	10.000,00	9.000,00	
				10.000,00	9.000,00	2.981.636,00
08012	Assetto del territorio ed edilizia abitativa-Urbanistica e assetto del territorio-Spese in conto capitale	4.234.246,19	C - 96 / 2015	122.500,00	0,00	
				122.500,00	0,00	4.356.746,19
09021	Sviluppo sostenibile e tutela del territorio e dell'ambiente-Tutela, valorizzazione e recupero ambientale-Spese correnti	2.128.372,37	C - 96 / 2015	351.020,00	6.000,00	
				351.020,00	6.000,00	2.473.392,37

# ELENCO VARIAZIONI ANNO 2015

## PARTE II SPESA

Missione Programma Titolo	Descrizione	Stanziamiento Iniziale	Delibera	Variazioni Positive	Variazioni Negative	Stanziamiento Definitivo
09031	Sviluppo sostenibile e tutela del territorio e dell'ambiente-Rifiuti-Spese correnti	19.978.571,89	C - 96 / 2015	136.152,00	0,00	
				136.152,00	0,00	20.114.723,89
09041	Sviluppo sostenibile e tutela del territorio e dell'ambiente-Servizio idrico integrato-Spese correnti	400.965,00	C - 96 / 2015	15.500,00	0,00	
				15.500,00	0,00	416.465,00
09081	Sviluppo sostenibile e tutela del territorio e dell'ambiente-Qualità dell'aria e riduzione dell'inquinamento-Spese correnti	467.600,00	C - 96 / 2015	0,00	7.000,00	
				0,00	7.000,00	460.600,00
10051	Trasporti e diritto alla mobilità-Viabilità e infrastrutture stradali-Spese correnti	5.017.736,60	C - 96 / 2015	120.000,00	3.000,00	
				120.000,00	3.000,00	5.134.736,60
10052	Trasporti e diritto alla mobilità-Viabilità e infrastrutture stradali-Spese in conto capitale	13.085.018,46	C - 96 / 2015	0,00	20.000,00	
				0,00	20.000,00	13.065.018,46
12011	Diritti sociali, politiche sociali e famiglie-Interventi per l'infanzia e i minori e per asili nido-Spese correnti	3.582.480,00	C - 96 / 2015	91.000,00	155.000,00	
				91.000,00	155.000,00	3.518.480,00
12041	Diritti sociali, politiche sociali e famiglie-Interventi per soggetti a rischio di esclusione sociale-Spese correnti	1.506.519,00	C - 96 / 2015	20.000,00	7.500,00	
				20.000,00	7.500,00	1.519.019,00

# ELENCO VARIAZIONI ANNO 2015

## PARTE II SPESA

Missione Programma Titolo	Descrizione	Stanziamiento Iniziale	Delibera	Variazioni Positive	Variazioni Negative	Stanziamiento Definitivo
12071	Diritti sociali, politiche sociali e famiglie-Programmazione e governo della rete dei servizi sociosanitari e sociali-Spese correnti	4.058.555,00	C - 96 / 2015	100.000,00	0,00	
				100.000,00	0,00	4.158.555,00
12092	Diritti sociali, politiche sociali e famiglie-Servizio necroscopico e cimiteriale-Spese in conto capitale	909.935,00	C - 96 / 2015	120.000,00	0,00	
				120.000,00	0,00	1.029.935,00
14021	Sviluppo economico e competitività-Commercio - reti distributive - tutela dei consumatori-Spese correnti	781.223,00	C - 96 / 2015	580,00	9.950,00	
				580,00	9.950,00	771.853,00
16011	Agricoltura, politiche agroalimentari e pesca-Sviluppo del settore agricolo e del sistema agroalimentare-Spese correnti	60.050,00	C - 96 / 2015	0,00	250,00	
				0,00	250,00	59.800,00
20011	Fondi e accantonamenti-Fondo di riserva-Spese correnti	389.119,00	C - 96 / 2015	0,00	73.136,00	
				0,00	73.136,00	315.983,00
20021	Fondi e accantonamenti-Fondo svalutazione crediti-Spese correnti	3.395.935,00	C - 96 / 2015	863.400,00	0,00	
				863.400,00	0,00	4.259.335,00
99017	Servizi per conto terzi-Servizi per conto terzi - partite di giro-Uscite per conto terzi e partite di giro		C - 96 / 2015	10.000.000,00	0,00	
				10.000.000,00	0,00	

# ELENCO VARIAZIONI ANNO 2015

## PARTE II SPESA

Riepilogo	Stanziamiento Iniziale	Variazioni Positive	Variazioni Negative	Stanziamiento Definitivo
Titolo 1	85.347.472,93	2.079.688,00	611.126,00	86.816.034,93
Titolo 2	49.209.997,15	314.586,00	20.000,00	49.504.583,15
Titolo 3	0,00	0,00	0,00	0,00
Titolo 4	3.411.000,00	0,00	0,00	3.411.000,00
Titolo 5	70.000.000,00	0,00	0,00	70.000.000,00
Titolo 7	27.687.000,00	10.000.000,00	0,00	37.687.000,00
Totale Spese	235.655.470,08	12.394.274,00	631.126,00	247.418.618,08
DISAVANZO DI AMMINISTRAZIONE	508.977,76	0,00	0,00	508.977,76
	236.164.447,84	12.394.274,00	631.126,00	247.927.595,84

# **ELENCO VARIAZIONI**

**Delibera CONSIGLIO - 96 / 2015**

**Esercizio 2015**

**SETTORE STAFF SINDACO, SEGRETERIA GENERALEI E  
CONTR. INTERNI - SERVIZI DEMOGRAFICI**



# **ELENCO VARIAZIONI**

**Delibera CONSIGLIO - 96 / 2015**

**Esercizio 2015**

**SETTORE STAFF SINDACO, SEGRETERIA GENERALEI E  
CONTR. INTERNI - SERVIZIO AFFARI ISTITUZIONALI ED  
ELETTORALI**





# **ELENCO VARIAZIONI**

**Delibera CONSIGLIO - 96 / 2015**

**Esercizio 2015**

**SETTORE ORGANIZZAZIONE, RISORSE UMANE E SIST.  
INFORMATIVI - SERVIZIO PROGRAMMAZ/CONTROLLO  
SPESA**





## PARTE II - SPESA

Intervento	Cap / Art	Codice	Descrizione	Stanziamiento Iniziale	Numero	Delibera Data	Sede	Variazioni Positive	Variazioni Negative	Stanziamiento Definitivo
1	2	3	4	5	6			7	8	9
1040101	35908/0	1040101	PERSONALE - INDENNITA' ED ALTRI COMPENSI PERSONALE MATERNE COM.LI COMANDATO A TERZI (FC 5003) Responsabile: Funzionario P.O.	124.000,00	96	30/10/2015	C		40.000,00	
									40.000,00	84.000,00
1100101	45855/0	1100101	PERSONALE - COMPETENZE LORDE PERSONALE ASILI NIDO COMANDATO A TERZI (FC 5003) Responsabile: Funzionario P.O.	885.000,00	96	30/10/2015	C	91.000,00		
								91.000,00		976.000,00
1100101	45856/0	1100101	PERSONALE - ONERI RIFLESSI PERSONALE ASILI NIDO COMANDATO A TERZI (FC 5003) Responsabile: Funzionario P.O.	270.000,00	96	30/10/2015	C		78.000,00	
									78.000,00	192.000,00
1100101	45858/0	1100101	PERSONALE - INDENNITA' ED ALTRI COMPENSI PERSONALE ASILI NIDO COMANDATO A TERZI (FC5003) Responsabile: Funzionario P.O.	40.000,00	96	30/10/2015	C		13.000,00	
									13.000,00	27.000,00

# **ELENCO VARIAZIONI**

**Delibera CONSIGLIO - 96 / 2015**

**Esercizio 2015**

**SETTORE ORGANIZZAZIONE, RISORSE UMANE E SIST.  
INFORMATIVI - SERVIZIO SISTEMI INFORMATIVI**







## PARTE II - SPESA

Intervento	Cap / Art	Codice	Descrizione	Stanziamiento Iniziale	Numero	Delibera Data	Sede	Variazioni Positive	Variazioni Negative	Stanziamiento Definitivo
1	2	3	4	5	6			7	8	9
1090103	41631/0	1090103	PRESTAZIONI DI SERVIZI - TRAFFICO E CANONI LINEE TELEFONICHE VARIE Responsabile: Funzionario P.O.	31.000,00	96	30/10/2015	C		4.000,00	
									4.000,00	27.000,00
1090603	46518/0	1090603	PRESTAZIONI DI SERVIZI - TRAFFICO E CANONI LINEE TELEFONICHE VARIE Responsabile: Funzionario P.O.	18.000,00	96	30/10/2015	C		6.000,00	
									6.000,00	12.000,00
1100403	48146/0	1100403	PRESTAZIONI DI SERVIZI - TRAFFICO E CANONI LINEE TELEFONICHE VARIE Responsabile: Funzionario P.O.	12.000,00	96	30/10/2015	C		7.500,00	
									7.500,00	4.500,00
1110603	50354/0	1110603	PRESTAZIONI DI SERVIZI - TRAFFICO E CANONI LINEE TELEFONICHE VARIE Responsabile: Funzionario P.O.	28.000,00	96	30/10/2015	C		9.700,00	
									9.700,00	18.300,00

# **ELENCO VARIAZIONI**

**Delibera CONSIGLIO - 96 / 2015**

**Esercizio 2015**

**SETTORE RISORSE FINANZIARIE E PATRIMONIALI -  
SERVIZIO FINANZIARIO**



## PARTE II - SPESA

Intervento	Cap / Art	Codice	Descrizione	Stanziamiento Iniziale	Numero	Delibera Data	Sede	Variazioni Positive	Variazioni Negative	Stanziamiento Definitivo
1	2	3	4	5	6			7	8	9
0	87270/0	4000007	CAPITOLI C./TERZI, DISAVANZO DI AMM.NE - DESTINAZIONE INCASSI LIBERI PER REINTEGRO INCASSI VINCOLATI EX ART. 195 (FC 27530) Responsabile: Funzionario P.O.	0,00	96	30/10/2015	C	10.000.000,00		10.000.000,00
								10.000.000,00		
1010810	50841/0	1010810	FONDO SVALUTAZIONE CREDITI - FONDO CREDITI DI DUBBIA ESIGIBILITA' Responsabile: Funzionario P.O.	3.395.935,00	96	30/10/2015	C	863.400,00		4.259.335,00
								863.400,00		
1010811	50850/0	1010811	FONDO DI RISERVA - FONDO DI RISERVA Responsabile: Funzionario P.O.	349.119,00	96	30/10/2015	C		73.136,00	275.983,00
									73.136,00	
2090107	56400/3	2090107	TRASFERIMENTI DI CAPITALE - TRASF.DI CAPITALI PER EDIFICI DI CULTO,CENTRI CIVICI SOCIALI ECC. (FC 13470 E.) Responsabile: Funzionario P.O.	133.000,00	96	30/10/2015	C	39.900,00		172.900,00
								39.900,00		

# **ELENCO VARIAZIONI**

**Delibera CONSIGLIO - 96 / 2015**

**Esercizio 2015**

**SETTORE RISORSE FINANZIARIE E PATRIMONIALI -  
SERVIZIO DEMANIO MARITTIMO E PIP**



## PARTE II - SPESA

Intervento	Cap / Art	Codice	Descrizione	Stanziamiento Iniziale	Numero	Delibera Data	Sede	Variazioni Positive	Variazioni Negative	Stanziamiento Definitivo
1	2	3	4	5	6			7	8	9
1090603	41751/0	1090603	PRESTAZIONI DI SERVIZI - CONTRIBUTO REGIONALE EMERGENZA SPIAGGE (FC 4575) Responsabile: Funzionario P.O.	0,00	96	30/10/2015	C	150.000,00		150.000,00
								150.000,00		
1090603	41752/0	1090603	PRESTAZIONI DI SERVIZI - SERVIZI VARI PER LA GESTIONE DEGLI ARENILI (DPR 380/01) Responsabile: Funzionario P.O.	0,00	96	30/10/2015	C	72.000,00		72.000,00
								72.000,00		

# **ELENCO VARIAZIONI**

**Delibera CONSIGLIO - 96 / 2015**

**Esercizio 2015**

**SETTORE TRIBUTI E PROVVEDITORATO - SERVIZIO  
PROVVEDITORATO**



## PARTE II - SPESA

Intervento	Cap / Art	Codice	Descrizione	Stanziamiento Iniziale	Numero	Delibera Data	Sede	Variazioni Positive	Variazioni Negative	Stanziamiento Definitivo
1	2	3	4	5	6			7	8	9
1010302	30874/0	1010302	ACQUISTO DI BENI DI CONSUMO E/O DI MATERIE PRIME - GIORNALI, RIVISTE E PUBBLICAZIONI PROVVEDITORATO Responsabile: Funzionario P.O.	4.720,00	96	30/10/2015	C	3.000,00		7.720,00
								3.000,00		
1010303	30871/0	1010303	PRESTAZIONI DI SERVIZI - FORMAZIONE PROFESSIONALE PROVVEDITORATO Responsabile: Funzionario P.O.	3.200,00	96	30/10/2015	C		750,00	2.450,00
									750,00	
1010303	31112/0	1010303	PRESTAZIONI DI SERVIZI - CONSULENZE E SERVIZI PER PROVVEDITORATO Responsabile: Funzionario P.O.	60.000,00	96	30/10/2015	C	18.000,00		78.000,00
								18.000,00		
1010402	34700/0	1010402	ACQUISTO DI BENI DI CONSUMO E/O DI MATERIE PRIME - SPESE ECONOMICHE E FUNZIONAMENTO SERVIZIO TRIBUTI Responsabile: Funzionario P.O.	3.000,00	96	30/10/2015	C		500,00	2.500,00
									500,00	
1010602	33150/0	1010602	ACQUISTO DI BENI DI CONSUMO E/O DI MATERIE PRIME - ACQUISTO CARBURANTI AUTOMEZZI UFFICIO TECNICO Responsabile: Funzionario P.O.	22.000,00	96	30/10/2015	C		2.500,00	19.500,00
									2.500,00	



## PARTE II - SPESA

Intervento	Cap / Art	Codice	Descrizione	Stanziamiento Iniziale	Numero	Delibera Data	Sede	Variazioni Positive	Variazioni Negative	Stanziamiento Definitivo
1	2	3	4	5	6			7	8	9
1010802	34170/0	1010802	ACQUISTO DI BENI DI CONSUMO E/O DI MATERIE PRIME - MANUTENZIONE AUTOMEZZI SERVIZI VARI Responsabile: Funzionario P.O.	3.000,00	96	30/10/2015	C	12.000,00		
								12.000,00		15.000,00
1010802	34175/0	1010802	ACQUISTO DI BENI DI CONSUMO E/O DI MATERIE PRIME - ACQUISTO CARBURANTI AUTOMEZZI SERVIZI VARI Responsabile: Funzionario P.O.	21.500,00	96	30/10/2015	C		4.650,00	
									4.650,00	16.850,00
1010803	32451/0	1010803	PRESTAZIONI DI SERVIZI - SPESE PER FACCHINAGGI (DPR 380/01) Responsabile: Funzionario P.O.	0,00	96	30/10/2015	C	20.000,00		
								20.000,00		20.000,00
1020102	35120/0	1020102	ACQUISTO DI BENI DI CONSUMO E/O DI MATERIE PRIME - SPESE ECONOMICHE E FUNZIONAMENTO UFFICI GIUDIZIARI Responsabile: Funzionario P.O.	5.000,00	96	30/10/2015	C		500,00	
									500,00	4.500,00
1020103	35000/0	1020103	PRESTAZIONI DI SERVIZI - APPALTO PULIZIE UFFICI GIUDIZIARI Responsabile: Funzionario P.O.	220.000,00	96	30/10/2015	C		90.500,00	
									90.500,00	129.500,00
1030102	35414/0	1030102	ACQUISTO DI BENI DI CONSUMO E/O DI MATERIE PRIME - CARBURANTI POLIZIA MUNICIPALE Responsabile: Funzionario P.O.	32.500,00	96	30/10/2015	C		2.500,00	
									2.500,00	30.000,00



## PARTE II - SPESA

Intervento	Cap / Art	Codice	Descrizione	Stanziamiento Iniziale	Numero	Delibera Data	Sede	Variazioni Positive	Variazioni Negative	Stanziamiento Definitivo
1	2	3	4	5	6			7	8	9
1060103	46832/0	1060103	PRESTAZIONI DI SERVIZI - FORNITURA ACQUA PER PISCINE - RIL. IVA (DPR 380/01) Responsabile: Funzionario P.O.	0,00	96	30/10/2015	C	25.000,00		25.000,00
								25.000,00		
1090103	41637/0	1090103	PRESTAZIONI DI SERVIZI - FORNITURA ACQUA POTABILE PER LA FUNZIONE (DPR 380/01) Responsabile: Funzionario P.O.	0,00	96	30/10/2015	C	5.000,00		5.000,00
								5.000,00		
1090403	45333/0	1090403	PRESTAZIONI DI SERVIZI - FORNITURA ACQUA CASA DELL'ACQUA (RILEVANTE IVA - DPR 380/01) Responsabile: Funzionario P.O.	0,00	96	30/10/2015	C	15.500,00		15.500,00
								15.500,00		
1090603	46525/0	1090603	PRESTAZIONI DI SERVIZI - FORNITURA ACQUA POTABILE PER LA FUNZIONE (DPR 380/01) Responsabile: Funzionario P.O.	0,00	96	30/10/2015	C	5.000,00		5.000,00
								5.000,00		
1100403	48151/0	1100403	PRESTAZIONI DI SERVIZI - FORNITURA ACQUA POTABILE PER LA FUNZIONE (DPR 380/01) Responsabile: Funzionario P.O.	0,00	96	30/10/2015	C	20.000,00		20.000,00
								20.000,00		

## PARTE II - SPESA

Intervento	Cap / Art	Codice	Descrizione	Stanziamiento Iniziale	Numero	Delibera Data	Sede	Variazioni Positive	Variazioni Negative	Stanziamiento Definitivo
1	2	3	4	5	6			7	8	9
1110503	49848/0	1110503	PRESTAZIONI DI SERVIZI - SERVIZI ECONOMICI ATTIVITA' PRODUTTIVE Responsabile: Funzionario P.O.	6.000,00	96	30/10/2015	C	230,00		6.230,00
								230,00		
1110602	50344/0	1110602	ACQUISTO DI BENI DI CONSUMO E/O DI MATERIE PRIME - SPESE ECONOMICI SVILUPPO ECONOMICO Responsabile: Funzionario P.O.	800,00	96	30/10/2015	C		250,00	550,00
									250,00	
1110603	50357/0	1110603	PRESTAZIONI DI SERVIZI - FORNITURA ACQUA POTABILE PER LA FUNZIONE Responsabile: Funzionario P.O.	1.000,00	96	30/10/2015	C	350,00		1.350,00
								350,00		
1110702	50025/0	1110702	ACQUISTO DI BENI DI CONSUMO E/O DI MATERIE PRIME - SPESE ECONOMICI E FUNZIONAMENTO UFFICIO AGRICOLTURA Responsabile: Funzionario P.O.	1.000,00	96	30/10/2015	C		250,00	750,00
									250,00	
2010805	30851/0	2010805	ACQUISTO BENI MOBILI - ACQUISTO ARREDI E MACCHINARI UFFICI Responsabile: Funzionario P.O.	30.000,00	96	30/10/2015	C	8.000,00		38.000,00
								8.000,00		

**ELENCO VARIAZIONI**

**Delibera CONSIGLIO - 96 / 2015**

**Esercizio 2015**

**SETTORE TRIBUTI E PROVVEDITORATO - SERVIZIO  
TRIBUTI**





# **ELENCO VARIAZIONI**

**Delibera CONSIGLIO - 96 / 2015**

**Esercizio 2015**

**SETTORE TRIBUTI E PROVVEDITORATO - SERVIZIO  
CONTRATTI**





# **ELENCO VARIAZIONI**

**Delibera CONSIGLIO - 96 / 2015**

**Esercizio 2015**

**SETTORE SVILUPPO ECONOMICO, CULTURALE E  
SOCIO-EDUCATIVO - SERVIZIO ATTIVITA' ECONOMICHE**



# **ELENCO VARIAZIONI**

**Delibera CONSIGLIO - 96 / 2015**

**Esercizio 2015**

**SETTORE SVILUPPO ECONOMICO, CULTURALE E  
SOCIO-EDUCATIVO - SERVIZI MUSEALI**

**PARTE II - SPESA**

Intervento	Cap / Art	Codice	Descrizione	Stanziamiento Iniziale	Numero	Delibera Data	Sede	Variazioni Positive	Variazioni Negative	Stanziamiento Definitivo
1	2	3	4	5	6			7	8	9
1050103	39523/0	1050103	PRESTAZIONI DI SERVIZI - ROYALTY ATTIVITA' BOOKSHOP MUSEO ARCHEOLOGICO Responsabile: Funzionario P.O.	0,00	96	30/10/2015	C	1.000,00		
								1.000,00		1.000,00

# **ELENCO VARIAZIONI**

**Delibera CONSIGLIO - 96 / 2015**

**Esercizio 2015**

**SETTORE SVILUPPO ECONOMICO, CULTURALE E  
SOCIO-EDUCATIVO - SERVIZIO CULTURA**





# **ELENCO VARIAZIONI**

**Delibera CONSIGLIO - 96 / 2015**

**Esercizio 2015**

**SETTORE SVILUPPO ECONOMICO, CULTURALE E  
SOCIO-EDUCATIVO - SERVIZI SOCIO-EDUCATIVI**

## PARTE I - ENTRATA

Risorsa	Cap / Art	Codice	Descrizione	Stanziamiento Iniziale	Numero	Delibera Data	Sede	Variazioni Positive	Variazioni Negative	Stanziamiento Definitivo
1	2	3	4	5	6			7	8	9
510	4570/0	2020510	CONTRIBUTO REGIONALE FUNZIONI SOCIO- ASSISTENZIALI (L.R.42/92)-(F.C.48136 U) Responsabile: Funzionario P.O.	0,00	96	30/10/2015	C	100.000,00		
								100.000,00		100.000,00
1140	7525/0	3011140	PROVENTI TRASPORTO SCOLASTICO (SERV.RILEVANTE AI FINI IVA) Responsabile: Funzionario P.O.	75.000,00	96	30/10/2015	C		52.000,00	
									52.000,00	23.000,00
1180	7540/0	3011180	PROVENTO UTENTI MENSE SCOLASTICHE (RILEVANTE AI FINI I.V.A.) Responsabile: Funzionario P.O.	1.721.655,00	96	30/10/2015	C		50.000,00	
									50.000,00	1.671.655,00
1450	10800/0	3021450	RECUPERO SPESE DI GESTIONE NUCLEI INSERITI IN EMERGENZA ABITATIVA Responsabile: Funzionario P.O.	17.000,00	96	30/10/2015	C	10.000,00		
								10.000,00		27.000,00

## PARTE II - SPESA

Intervento	Cap / Art	Codice	Descrizione	Stanziamiento Iniziale	Numero	Delibera Data	Sede	Variazioni Positive	Variazioni Negative	Stanziamiento Definitivo
1	2	3	4	5	6			7	8	9
1040105	36700/0	1040105	TRASFERIMENTI - CONTRIBUTO AD ISTITUZIONE SERVIZI EDUCATIVI PER MATERNE COMUNALI Responsabile: Funzionario P.O.	1.720.000,00	96	30/10/2015	C	40.000,00		1.760.000,00
								40.000,00		
1040303	37760/0	1040303	PRESTAZIONI DI SERVIZI - CONSULENZE E SERVIZI SCUOLE MEDIE Responsabile: Funzionario P.O.	3.100,00	96	30/10/2015	C		1.000,00	2.100,00
									1.000,00	
1040503	38950/0	1040503	PRESTAZIONI DI SERVIZI - TRASPORTO SCUOLE DELL'OBBLIGO (RILEVANTE AI FINI I.V.A.) Responsabile: Funzionario P.O.	590.700,00	96	30/10/2015	C		40.000,00	550.700,00
									40.000,00	
1100105	46200/0	1100105	TRASFERIMENTI - FONDI PER MICRO-NIDI PRIVATI Responsabile: Funzionario P.O.	134.000,00	96	30/10/2015	C		64.000,00	70.000,00
									64.000,00	
1100403	48136/0	1100403	PRESTAZIONI DI SERVIZI - FONDI REGIONALI IN CAMPO SOCIO-ASSISTENZIALE (F.C.4570 E) Responsabile: Funzionario P.O.	0,00	96	30/10/2015	C	100.000,00		100.000,00
								100.000,00		

# **ELENCO VARIAZIONI**

**Delibera CONSIGLIO - 96 / 2015**

**Esercizio 2015**

**SETTORE GESTIONE DEL TERRITORIO - SERVIZIO  
PIANIFICAZIONE URBANISTICA**

## PARTE II - SPESA

Intervento	Cap / Art	Codice	Descrizione	Stanziamiento Iniziale	Numero	Delibera Data	Sede	Variazioni Positive	Variazioni Negative	Stanziamiento Definitivo
1	2	3	4	5	6			7	8	9
1090103	41610/0	1090103	PRESTAZIONI DI SERVIZI - INCARICHI PIANIFICAZIONE URBANISTICA Responsabile: Funzionario P.O.	25.000,00	96	30/10/2015	C		5.000,00	20.000,00
									5.000,00	
1090103	41620/0	1090103	PRESTAZIONI DI SERVIZI - SERVIZI PER PIANIFICAZIONE DEL TERRITORIO Responsabile: Funzionario P.O.	50.356,00	96	30/10/2015	C	5.000,00		55.356,00
								5.000,00		

# **ELENCO VARIAZIONI**

**Delibera CONSIGLIO - 96 / 2015**

**Esercizio 2015**

**SETTORE GESTIONE DEL TERRITORIO - SERVIZIO  
EDILIZIA PRIVATA**

## PARTE I - ENTRATA

Risorsa	Cap / Art	Codice	Descrizione	Stanziamiento Iniziale	Numero	Delibera Data	Sede	Variazioni Positive	Variazioni Negative	Stanziamiento Definitivo
1	2	3	4	5	6			7	8	9
2400	13455/0	4052400	SANZIONI AMMINISTRATIVE PER ABUSI EDILIZI (FINANZIA CAPP.56400 U.) Responsabile: Funzionario P.O.	210.070,85	96	30/10/2015	C	50.000,00		260.070,85
								50.000,00		
2415	13465/0	4052415	PROVENTI CONCESSIONI EDILIZIE: COSTO COSTRUZIONE -DPR380/01) (FIN.CAPP. 56400 E SPESE CORR.) Responsabile: Funzionario P.O.	700.000,00	96	30/10/2015	C	250.000,00		950.000,00
								250.000,00		
2420	13470/0	4052420	PROVENTI ONERI URBANIZZAZIONE SECONDARIA (DPR380/01) FINANZIA CAP.56400 E SPESE CORRENTI Responsabile: Funzionario P.O.	700.000,00	96	30/10/2015	C	210.000,00		910.000,00
								210.000,00		



# **ELENCO VARIAZIONI**

**Delibera CONSIGLIO - 96 / 2015**

**Esercizio 2015**

**SETTORE GESTIONE DEL TERRITORIO - EX SERVIZIO  
DEMANIO MAR. E PIAN. AMB.LE**



# **ELENCO VARIAZIONI**

**Delibera CONSIGLIO - 96 / 2015**

**Esercizio 2015**

**SETTORE LAVORI PUBBLICI - SERVIZIO  
INFRASTRUTTURE, OPERE URBANIZZAZIONE**

## PARTE II - SPESA

Intervento	Cap / Art	Codice	Descrizione	Stanziamiento Iniziale	Numero	Delibera Data	Sede	Variazioni Positive	Variazioni Negative	Stanziamiento Definitivo
1	2	3	4	5	6			7	8	9
2080101	72044/0	2080101	ACQUISIZIONE DI BENI IMMOBILI - MANUTENZIONE STRADE E STRUTTURE CONNESSE (DPR 380/01) Responsabile: Funzionario P.O.	406.613,71	96	30/10/2015	C		20.000,00	386.613,71
									20.000,00	
2090101	56400/2	2090101	ACQUISIZIONE DI BENI IMMOBILI - OPERE URBANIZZAZIONE PRIMARIA SECONDARIA ECC. (FINANZ. DA CAP.13455-13460--13465-13470 E) Responsabile: Funzionario P.O.	210.290,83	96	30/10/2015	C	31.600,00		241.890,83
								31.600,00		
2090101	56400/4	2090101	ACQUISIZIONE DI BENI IMMOBILI - SPESE ABBATTIMENTO BARRIERE ARCHITETTONICHE (L.R.47 DEL 9/9/91) (FINANZ. DA CAP.13455-13460-13470 E) Responsabile: Funzionario P.O.	290.158,33	96	30/10/2015	C	51.000,00		341.158,33
								51.000,00		
2100501	58436/0	2100501	ACQUISIZIONE DI BENI IMMOBILI - INTERVENTI NEI CIMITERI (DPR 380/01) Responsabile: Funzionario P.O.	0,00	96	30/10/2015	C	120.000,00		120.000,00
								120.000,00		

# **ELENCO VARIAZIONI**

**Delibera CONSIGLIO - 96 / 2015**

**Esercizio 2015**

**SETTORE LAVORI PUBBLICI - SERVIZIO EDILIZIA  
ISTITUZIONALE, SCOLASTICA E BENI VINCOLATI**



**ELENCO VARIAZIONI**

**Delibera CONSIGLIO - 96 / 2015**

**Esercizio 2015**

**SETTORE LAVORI PUBBLICI - SERVIZIO MANUTENZIONI E  
PROTEZIONE CIVILE**

## PARTE II - SPESA

Intervento	Cap / Art	Codice	Descrizione	Stanziamiento Iniziale	Numero	Delibera Data	Sede	Variazioni Positive	Variazioni Negative	Stanziamiento Definitivo
1	2	3	4	5	6			7	8	9
1080102	48510/0	1080102	ACQUISTO DI BENI DI CONSUMO E/O DI MATERIE PRIME - MANUTENZIONE STRADE COMUNALI ESTERNE (DPR380/01) Responsabile: Funzionario P.O.	90.000,00	96	30/10/2015	C		3.000,00	87.000,00
									3.000,00	
1090603	46511/0	1090603	PRESTAZIONI DI SERVIZI - MANUTENZIONE ORDINARIA VERDE PUBBLICO (DPR 380/01) Responsabile: Funzionario P.O.	72.600,00	96	30/10/2015	C	100.000,00		172.600,00
								100.000,00		



# **ELENCO VARIAZIONI**

**Delibera CONSIGLIO - 96 / 2015**

**Esercizio 2015**

**SETTORE LAVORI PUBBLICI - SERVIZIO AMBIENTE**



**ELENCO VARIAZIONI**

**Delibera CONSIGLIO - 96 / 2015**

**Esercizio 2015**

**SETTORE POLIZIA MUNICIPALE - SERVIZIO POLIZIA  
AMMINISTRATIVA**



## PARTE II - SPESA

Intervento	Cap / Art	Codice	Descrizione	Stanziamiento Iniziale	Numero	Delibera Data	Sede	Variazioni Positive	Variazioni Negative	Stanziamiento Definitivo
1	2	3	4	5	6			7	8	9
1030101	35300/0	1030101	PERSONALE - STRAORDINARIO PERSONALE POLIZIA MUNICIPALE Responsabile: Funzionario P.O.	40.000,00	96	30/10/2015	C	7.000,00		47.000,00
								7.000,00		
1030101	35352/0	1030101	PERSONALE - PROGETTO OBIETTIVO POLIZIA MUNICIPALE (F.C. 7100 7200 E.) Responsabile: Funzionario P.O.	155.625,00	96	30/10/2015	C	37.043,00		192.668,00
								37.043,00		
1030101	35500/21	1030101	PERSONALE - PROGETTAZIONE INTERNA PIANIFICAZIONE DEL TRAFFICO (FC 7100-7200) Responsabile: Funzionario P.O.	5.000,00	96	30/10/2015	C	30.000,00		35.000,00
								30.000,00		
1030102	35500/5	1030102	ACQUISTO DI BENI DI CONSUMO E/O DI MATERIE PRIME - SPESE PER LA SEGNALETICA STRADALE-F.C. 7100 7200 Responsabile: Funzionario P.O.	334.881,62	96	30/10/2015	C	37.043,00		371.924,62
								37.043,00		
2030105	52812/0	2030105	ACQUISTO BENI MOBILI - FORNITURA MEZZI TECNICI POLIZIA MUNICIPALE (FC 7100 7200) Responsabile: Funzionario P.O.	148.052,14	96	30/10/2015	C	44.086,00		192.138,14
								44.086,00		

# **ELENCO VARIAZIONI**

**Delibera CONSIGLIO - 96 / 2015**

**Esercizio 2015**

**SETTORE POLIZIA MUNICIPALE - SERVIZIO VIGILANZA  
TERRITORIALE**

## PARTE I - ENTRATA

Risorsa	Cap / Art	Codice	Descrizione	Stanziamiento Iniziale	Numero	Delibera Data	Sede	Variazioni Positive	Variazioni Negative	Stanziamiento Definitivo
1	2	3	4	5	6			7	8	9
1030	7200/0	3011030	VIOLAZIONI CODICE STRADA (FIN.CAP.35500 35351 35352 52812 U.) Responsabile: Funzionario P.O.	1.374.000,00	96	30/10/2015	C	926.000,00		2.300.000,00
								926.000,00		
1419	9168/0	3021419	PROVENTI DA GESTIONE PARCHEGGI (FC 48552) Responsabile: Funzionario P.O.	0,00	96	30/10/2015	C	120.000,00		120.000,00
								120.000,00		

## PARTE II - SPESA

Intervento	Cap / Art	Codice	Descrizione	Stanziamiento Iniziale	Numero	Delibera Data	Sede	Variazioni Positive	Variazioni Negative	Stanziamiento Definitivo
1	2	3	4	5	6			7	8	9
1080104	48552/0	1080104	UTILIZZO BENI DI TERZI - CANONI GESTIONE PARCHEGGI IN CONVENZIONE (FC 9168) Responsabile: Funzionario P.O.	0,00	96	30/10/2015	C	120.000,00		
								120.000,00		120.000,00



**ELENCO VARIAZIONI**

**VARIAZIONI DI BILANCIO**

**Proposta RAG - 7 / 2015**

**Esercizio 2015**

ELENCO VARIAZIONI

PARTE I - ENTRATA

Numero	Codice	Descrizione	Stanziamiento Iniziale	Numero	Delibera Data	Sede	Variazioni Positive	Variazioni Negative	Stanziamiento Definitivo
1	2	3	4	5			6	7	8
52	1010052	ENTRATE TRIBUTARIE IMPOSTE IMPOSTA MUNICIPALE PROPRIA	18.250.000,00					200.000,00	
								200.000,00	18.050.000,00
250	1030250	ENTRATE TRIBUTARIE TRIBUTI SPECIALI ED ALTRE ENTRATE TRIBUTARIE PROPRIE RECUPERO IMPOSTE E TASSE	2.971.415,52				5.200,00		
							5.200,00		2.976.615,52
343	2010343	ENTRATE DERIVANTI DA CONTRIB. E TRASFER. CORRENTI DELLO STATO,DELLA REGIONE E DI ALTRI ENTI PUBBL. ANCHE IN RAPPORTO ALL'ESERC. DI FUNZ.DEL. CONTRIBUTI E TRASFERIMENTI CORRENTI DALLO STATO RIMBORSO TAGLI IMU 2012	480.000,00				15.150,00		
							15.150,00		495.150,00
407	2020407	ENTRATE DERIVANTI DA CONTRIB. E TRASFER. CORRENTI DELLO STATO,DELLA REGIONE E DI ALTRI ENTI PUBBL. ANCHE IN RAPPORTO ALL'ESERC. DI FUNZ.DEL. CONTRIBUTI E TRASFERIMENTI CORRENTI DALLA REGIONE FONDI REGIONALI SOCIALI PER AFFITTI	969.909,00				165.560,00		
							165.560,00		1.135.469,00
420	2020420	ENTRATE DERIVANTI DA CONTRIB. E TRASFER. CORRENTI DELLO STATO,DELLA REGIONE E DI ALTRI ENTI PUBBL. ANCHE IN RAPPORTO ALL'ESERC. DI FUNZ.DEL. CONTRIBUTI E TRASFERIMENTI CORRENTI DALLA REGIONE FONDI REGIONALI PRIMA INFANZIA	350.000,00				132.000,00		
							132.000,00		482.000,00
510	2020510	ENTRATE DERIVANTI DA CONTRIB. E TRASFER. CORRENTI DELLO STATO,DELLA REGIONE E DI ALTRI ENTI PUBBL. ANCHE IN RAPPORTO ALL'ESERC. DI FUNZ.DEL. CONTRIBUTI E TRASFERIMENTI CORRENTI DALLA REGIONE CONTRIBUTO REGIONE PER SOCIALE	100.000,00					100.000,00	
								100.000,00	0,00

**ELENCO VARIAZIONI**  
**PARTE I - ENTRATA**

Numero	Codice	Descrizione	Stanziamiento Iniziale	Numero	Delibera Data	Sede	Variazioni Positive	Variazioni Negative	Stanziamiento Definitivo
1	2	3	4	5			6	7	8
821	2050821	ENTRATE DERIVANTI DA CONTRIB. E TRASFER. CORRENTI DELLO STATO, DELLA REGIONE E DI ALTRI ENTI PUBBL. ANCHE IN RAPPORTO ALL'ESERC. DI FUNZ. DEL.	3.041.000,00				5.315,00		
		CONTRIBUTI E TRASFERIMENTI CORRENTI DA ALTRI ENTI DEL SETTORE PUBBLICO					5.315,00		3.046.315,00
950	3010950	RIMBORSO PERSONALE COMANDATO ENTRATE EXTRATRIBUTARIE PROVENTI DEI SERVIZI PUBBLICI DIRITTI RILASCIO CARTE D'IDENTITA'	50.000,00				20.000,00		
							20.000,00		70.000,00
1030	3011030	ENTRATE EXTRATRIBUTARIE PROVENTI DEI SERVIZI PUBBLICI CONTRAVVENZIONI AL CODICE DELLA STRADA	2.300.000,00				100.000,00		
							100.000,00		2.400.000,00
1190	3011190	ENTRATE EXTRATRIBUTARIE PROVENTI DEI SERVIZI PUBBLICI PROVENTO MERCATO COPERTO	37.685,00				2.950,00		
							2.950,00		40.635,00
1340	3011340	ENTRATE EXTRATRIBUTARIE PROVENTI DEI SERVIZI PUBBLICI INTROITO MAGGIORI ONERI BONUS ENERGIA ELETTRICA	0,00				31.850,00		
							31.850,00		31.850,00
1417	3021417	ENTRATE EXTRATRIBUTARIE PROVENTI DEI BENI DELL'ENTE PROVENTI UTILIZZO SPAZI CULTURALI	6.600,00				400,00		
							400,00		7.000,00
1600	3041600	ENTRATE EXTRATRIBUTARIE UTILI NETTI DELLE AZIENDE SPECIALI E PARTECIPATE, DIVIDENDI DI SOCIETA' UTILI DA SOCIETA' PARTECIPATE	250.000,00				221.100,00		
							221.100,00		471.100,00

**ELENCO VARIAZIONI**

**PARTE I - ENTRATA**

Numero	Codice	Descrizione	Stanziamiento Iniziale	Numero	Delibera Data	Sede	Variazioni Positive	Variazioni Negative	Stanziamiento Definitivo
1	2	3	4	5			6	7	8
1724	3051724	ENTRATE EXTRATRIBUTARIE PROVENTI DIVERSI RIMBORSO SPESE PER CONTO TERZI	57.280,00				18.770,00		76.050,00
							18.770,00		
1725	3051725	ENTRATE EXTRATRIBUTARIE PROVENTI DIVERSI ONERI GESTIONE DISCARICA RIFIUTI	227.820,15					34.501,00	193.319,15
								34.501,00	
1739	3051739	ENTRATE EXTRATRIBUTARIE PROVENTI DIVERSI PROVENTI VIGILANZA PUBBLICO SPETTACOLO	800,00				100,00		900,00
							100,00		
1757	3051757	ENTRATE EXTRATRIBUTARIE PROVENTI DIVERSI INDENNIZZO SINISTRI AL PATRIMONIO	18.000,00				1.000,00		19.000,00
							1.000,00		
2212	4032212	ENTRATE DERIVANTI DA ALIENAZIONI, DA TRASFERIMENTI DI CAPITALE E DA RISCOSSIONE DI CREDITI TRASFERIMENTI DI CAPITALE DALLA REGIONE FONDI REGIONALI PER LA VIABILITA'	800.000,00				1.600,00		801.600,00
							1.600,00		
2400	4052400	ENTRATE DERIVANTI DA ALIENAZIONI, DA TRASFERIMENTI DI CAPITALE E DA RISCOSSIONE DI CREDITI TRASFERIMENTI DI CAPITALE DA ALTRI SOGGETTI SANZIONI AMMINISTRATIVE PER ABUSI EDILIZI	260.070,85				15.000,00		275.070,85
							15.000,00		
2415	4052415	ENTRATE DERIVANTI DA ALIENAZIONI, DA TRASFERIMENTI DI CAPITALE E DA RISCOSSIONE DI CREDITI TRASFERIMENTI DI CAPITALE DA ALTRI SOGGETTI PROVENTI CONCESSIONI EDILIZIE: COSTO COSTRUZIONE	950.000,00				25.000,00		975.000,00
							25.000,00		

**ELENCO VARIAZIONI**

**PARTE I - ENTRATA**

Numero	Codice	Descrizione	Stanziamiento Iniziale	Numero	Delibera Data	Sede	Variazioni Positive	Variazioni Negative	Stanziamiento Definitivo
1	2	3	4	5			6	7	8
2420	4052420	ENTRATE DERIVANTI DA ALIENAZIONI, DA TRASFERIMENTI DI CAPITALE E DA RISCOSSIONE DI CREDITI TRASFERIMENTI DI CAPITALE DA ALTRI SOGGETTI PROVENTI ONERI URBANIZZAZIONE SECONDARIA	910.000,00				65.000,00		975.000,00
							65.000,00		
2510	4052510	ENTRATE DERIVANTI DA ALIENAZIONI, DA TRASFERIMENTI DI CAPITALE E DA RISCOSSIONE DI CREDITI TRASFERIMENTI DI CAPITALE DA ALTRI SOGGETTI CONTRIBUTO DI SOSTENIBILITA'	0,00				60.000,00		60.000,00
							60.000,00		

**ELENCO VARIAZIONI****PARTE I - ENTRATA**

Riepilogo	Stanziamiento Iniziale	Variazioni Positive	Variazioni Negative	Stanziamiento Definitivo
1	2	3	4	5
Titolo I	63.989.028,62	5.200,00	200.000,00	63.794.228,62
Titolo II	8.649.187,08	318.025,00	100.000,00	8.867.212,08
Titolo III	16.931.777,17	396.170,00	34.501,00	17.293.446,17
Titolo IV	35.309.785,32	166.600,00		35.476.385,32
Titolo V	70.000.000,00			70.000.000,00
Titolo VI	37.687.000,00			37.687.000,00
<b>Totale Entrate</b>	<b>232.566.778,19</b>	<b>885.995,00</b>	<b>334.501,00</b>	<b>233.118.272,19</b>
Fondo pluriennale vincolato spese in conto capitale	12.703.207,38			12.703.207,38
Fondo pluriennale vincolato per spese correnti				0,00
Avanzo di Amministrazione	2.228.040,05			2.228.040,05
	<b>247.498.025,62</b>	<b>885.995,00</b>	<b>334.501,00</b>	<b>248.049.519,62</b>



**ELENCO VARIAZIONI**  
**PARTE II - SPESA**

Numero	Codice	Descrizione	Stanziamiento Iniziale	Numero	Delibera Data	Sede	Variazioni Positive	Variazioni Negative	Stanziamiento Definitivo
1	2	3	4	5			6	7	8
07	1010107	SPESE CORRENTI FUNZIONI GENERALI DI AMMINISTRAZIONE, DI GESTIONE E DI CONTROLLO ORGANI ISTITUZIONALI, PARTECIPAZIONE E DECENTRAMENTO	76.000,00				48.000,00		124.000,00
		IMPOSTE E TASSE					48.000,00		
01	1010201	SPESE CORRENTI FUNZIONI GENERALI DI AMMINISTRAZIONE, DI GESTIONE E DI CONTROLLO SEGRETERIA GENERALE, PERSONALE E ORGANIZZAZIONE PERSONALE	2.039.189,15				17.950,00	20.000,00	2.015.529,15
							7.100,00		
								20.000,00	
								2.855,00	
								455,00	
								5.000,00	
								400,00	
							25.050,00	48.710,00	
02	1010202	SPESE CORRENTI FUNZIONI GENERALI DI AMMINISTRAZIONE, DI GESTIONE E DI CONTROLLO SEGRETERIA GENERALE, PERSONALE E ORGANIZZAZIONE	30.694,00				730,00		31.424,00
		ACQUISTO DI BENI DI CONSUMO E/O DI MATERIE PRIME					730,00		
03	1010203	SPESE CORRENTI FUNZIONI GENERALI DI AMMINISTRAZIONE, DI GESTIONE E DI CONTROLLO SEGRETERIA GENERALE, PERSONALE E ORGANIZZAZIONE PRESTAZIONI DI SERVIZI	786.189,59				1.000,00	6.000,00	816.189,59
							10.000,00	60.000,00	
							13.000,00		
							72.000,00		
							96.000,00	66.000,00	



**ELENCO VARIAZIONI**

**PARTE II - SPESA**

Numero	Codice	Descrizione	Stanziamiento Iniziale	Numero	Delibera Data	Sede	Variazioni Positive	Variazioni Negative	Stanziamiento Definitivo
1	2	3	4	5			6	7	8
07	1010207	SPESE CORRENTI FUNZIONI GENERALI DI AMMINISTRAZIONE, DI GESTIONE E DI CONTROLLO SEGRETERIA GENERALE, PERSONALE E ORGANIZZAZIONE IMPOSTE E TASSE	63.000,00				3.000,00		66.000,00
							3.000,00		
01	1010301	SPESE CORRENTI FUNZIONI GENERALI DI AMMINISTRAZIONE, DI GESTIONE E DI CONTROLLO GESTIONE ECONOMICA, FINANZIARIA, PROGRAMMAZIONE, PROVVEDITORATO E CONTROLLO DI GESTIONE PERSONALE	1.483.630,00					13.000,00	1.382.850,00
								13.005,00	
								5.000,00	
								1.940,00	
								3.000,00	
							1.000,00	1.500,00	
							50,00	38.740,00	
								18.000,00	
								400,00	
								7.245,00	
							1.050,00	101.830,00	
03	1010303	SPESE CORRENTI FUNZIONI GENERALI DI AMMINISTRAZIONE, DI GESTIONE E DI CONTROLLO GESTIONE ECONOMICA, FINANZIARIA, PROGRAMMAZIONE, PROVVEDITORATO E CONTROLLO DI GESTIONE PRESTAZIONI DI SERVIZI	304.925,00				2.100,00	1.840,00	305.185,00
							2.100,00	1.840,00	
07	1010307	SPESE CORRENTI FUNZIONI GENERALI DI AMMINISTRAZIONE, DI GESTIONE E DI CONTROLLO GESTIONE ECONOMICA, FINANZIARIA, PROGRAMMAZIONE, PROVVEDITORATO E CONTROLLO DI GESTIONE IMPOSTE E TASSE	386.000,00				11.000,00		440.000,00
							45.000,00	2.000,00	
							56.000,00	2.000,00	

**ELENCO VARIAZIONI**

**PARTE II - SPESA**

Numero	Codice	Descrizione	Stanziamiento Iniziale	Numero	Delibera Data	Sede	Variazioni Positive	Variazioni Negative	Stanziamiento Definitivo
1	2	3	4	5			6	7	8
01	1010401	SPESE CORRENTI FUNZIONI GENERALI DI AMMINISTRAZIONE, DI GESTIONE E DI CONTROLLO GESTIONE DELLE ENTRATE TRIBUTARIE E SERVIZI FISCALI PERSONALE	575.750,00				3.550,00	3.000,00	
							2.000,00	840,00	
							5.550,00	3.840,00	577.460,00
03	1010403	SPESE CORRENTI FUNZIONI GENERALI DI AMMINISTRAZIONE, DI GESTIONE E DI CONTROLLO GESTIONE DELLE ENTRATE TRIBUTARIE E SERVIZI FISCALI PRESTAZIONI DI SERVIZI	254.750,00				200,00		
							200,00		254.950,00
07	1010407	SPESE CORRENTI FUNZIONI GENERALI DI AMMINISTRAZIONE, DI GESTIONE E DI CONTROLLO GESTIONE DELLE ENTRATE TRIBUTARIE E SERVIZI FISCALI IMPOSTE E TASSE	34.000,00				2.000,00		
							2.000,00		36.000,00
01	1010501	SPESE CORRENTI FUNZIONI GENERALI DI AMMINISTRAZIONE, DI GESTIONE E DI CONTROLLO GESTIONE DEI BENI DEMANIALI E PATRIMONIALI PERSONALE	255.000,00				5.320,00	475,00	
							500,00		
							5.820,00	475,00	260.345,00
02	1010502	SPESE CORRENTI FUNZIONI GENERALI DI AMMINISTRAZIONE, DI GESTIONE E DI CONTROLLO GESTIONE DEI BENI DEMANIALI E PATRIMONIALI ACQUISTO DI BENI DI CONSUMO E/O DI MATERIE PRIME	184.805,00				1.000,00		
							1.000,00		185.805,00

**ELENCO VARIAZIONI**

**PARTE II - SPESA**

Numero	Codice	Descrizione	Stanziamiento Iniziale	Numero	Delibera Data	Sede	Variazioni Positive	Variazioni Negative	Stanziamiento Definitivo
1	2	3	4	5			6	7	8
03	1010503	SPESE CORRENTI FUNZIONI GENERALI DI AMMINISTRAZIONE, DI GESTIONE E DI CONTROLLO GESTIONE DEI BENI DEMANIALI E PATRIMONIALI PRESTAZIONI DI SERVIZI	239.315,00				210,00	2.770,00 3.500,00 3.500,00 40,00	229.715,00
06	1010506	SPESE CORRENTI FUNZIONI GENERALI DI AMMINISTRAZIONE, DI GESTIONE E DI CONTROLLO GESTIONE DEI BENI DEMANIALI E PATRIMONIALI INTERESSI PASSIVI E ONERI FINANZIARI DIVERSI	639.500,00				210,00	15.000,00 15.000,00	624.500,00
07	1010507	SPESE CORRENTI FUNZIONI GENERALI DI AMMINISTRAZIONE, DI GESTIONE E DI CONTROLLO GESTIONE DEI BENI DEMANIALI E PATRIMONIALI IMPOSTE E TASSE	15.000,00				3.000,00 3.000,00		18.000,00
01	1010601	SPESE CORRENTI FUNZIONI GENERALI DI AMMINISTRAZIONE, DI GESTIONE E DI CONTROLLO UFFICIO TECNICO PERSONALE	2.260.332,00					37.480,00 15.000,00 310,00 6.000,00	2.201.542,00
02	1010602	SPESE CORRENTI FUNZIONI GENERALI DI AMMINISTRAZIONE, DI GESTIONE E DI CONTROLLO UFFICIO TECNICO ACQUISTO DI BENI DI CONSUMO E/O DI MATERIE PRIME	64.150,00					58.790,00 500,00 500,00	63.650,00

**ELENCO VARIAZIONI**

**PARTE II - SPESA**

Numero	Codice	Descrizione	Stanziamiento Iniziale	Numero	Delibera Data	Sede	Variazioni Positive	Variazioni Negative	Stanziamiento Definitivo
1	2	3	4	5			6	7	8
03	1010603	SPESE CORRENTI FUNZIONI GENERALI DI AMMINISTRAZIONE, DI GESTIONE E DI CONTROLLO UFFICIO TECNICO PRESTAZIONI DI SERVIZI	45.550,00					2.450,00	
								2.450,00	43.100,00
07	1010607	SPESE CORRENTI FUNZIONI GENERALI DI AMMINISTRAZIONE, DI GESTIONE E DI CONTROLLO UFFICIO TECNICO IMPOSTE E TASSE	129.000,00				16.000,00		
							16.000,00		145.000,00
01	1010701	SPESE CORRENTI FUNZIONI GENERALI DI AMMINISTRAZIONE, DI GESTIONE E DI CONTROLLO ANAGRAFE, STATO CIVILE, ELETTORALE, LEVA E SERVIZIO STATISTICO PERSONALE	1.331.620,00					48.795,00	
							3.000,00	2.710,00	
							14.000,00		
							17.000,00	51.505,00	1.297.115,00
02	1010702	SPESE CORRENTI FUNZIONI GENERALI DI AMMINISTRAZIONE, DI GESTIONE E DI CONTROLLO ANAGRAFE, STATO CIVILE, ELETTORALE, LEVA E SERVIZIO STATISTICO ACQUISTO DI BENI DI CONSUMO E/O DI MATERIE PRIME	32.460,00				550,00		
							550,00		33.010,00
03	1010703	SPESE CORRENTI FUNZIONI GENERALI DI AMMINISTRAZIONE, DI GESTIONE E DI CONTROLLO ANAGRAFE, STATO CIVILE, ELETTORALE, LEVA E SERVIZIO STATISTICO PRESTAZIONI DI SERVIZI	278.480,00				1.000,00	670,00	
							1.000,00	670,00	278.810,00
07	1010707	SPESE CORRENTI FUNZIONI GENERALI DI AMMINISTRAZIONE, DI GESTIONE E DI CONTROLLO ANAGRAFE, STATO CIVILE, ELETTORALE, LEVA E SERVIZIO STATISTICO IMPOSTE E TASSE	83.560,00				1.000,00		
							1.000,00		84.560,00



**ELENCO VARIAZIONI**

**PARTE II - SPESA**

Numero	Codice	Descrizione	Stanziamiento Iniziale	Numero	Delibera Data	Sede	Variazioni Positive	Variazioni Negative	Stanziamiento Definitivo
1	2	3	4	5			6	7	8
01	1020101	SPESE CORRENTI FUNZIONI RELATIVE ALLA GIUSTIZIA UFFICI GIUDIZIARI PERSONALE	120.400,00					15.575,00 295,00 3.000,00	
								18.870,00	101.530,00
02	1020102	SPESE CORRENTI FUNZIONI RELATIVE ALLA GIUSTIZIA UFFICI GIUDIZIARI ACQUISTO DI BENI DI CONSUMO E/O DI MATERIE PRIME	47.200,00					127,00	
								127,00	47.073,00
03	1020103	SPESE CORRENTI FUNZIONI RELATIVE ALLA GIUSTIZIA UFFICI GIUDIZIARI PRESTAZIONI DI SERVIZI	469.599,00					2.950,00 1.500,00 25.000,00	
							58.480,00		
							58.480,00	29.450,00	498.629,00
07	1020107	SPESE CORRENTI FUNZIONI RELATIVE ALLA GIUSTIZIA UFFICI GIUDIZIARI IMPOSTE E TASSE	8.000,00					1.000,00	
								1.000,00	7.000,00
01	1030101	SPESE CORRENTI FUNZIONI DI POLIZIA LOCALE POLIZIA MUNICIPALE PERSONALE	3.632.868,00					10.385,00 13.000,00	
							1.850,00 15.615,00 5.000,00 7.808,00 31.000,00		
							61.273,00	23.385,00	3.670.756,00

**ELENCO VARIAZIONI**

**PARTE II - SPESA**

Numero	Codice	Descrizione	Stanziamiento Iniziale	Numero	Delibera Data	Sede	Variazioni Positive	Variazioni Negative	Stanziamiento Definitivo
1	2	3	4	5			6	7	8
02	1030102	SPESE CORRENTI FUNZIONI DI POLIZIA LOCALE POLIZIA MUNICIPALE ACQUISTO DI BENI DI CONSUMO E/O DI MATERIE PRIME	659.379,87				7.808,00	350,00	666.837,87
							7.808,00	350,00	
03	1030103	SPESE CORRENTI FUNZIONI DI POLIZIA LOCALE POLIZIA MUNICIPALE PRESTAZIONI DI SERVIZI	799.621,02				16.000,00	10.600,00 15.380,00 3.000,00	786.641,02
							16.000,00	28.980,00	
07	1030107	SPESE CORRENTI FUNZIONI DI POLIZIA LOCALE POLIZIA MUNICIPALE IMPOSTE E TASSE	186.000,00				29.000,00		215.000,00
							29.000,00		
01	1040101	SPESE CORRENTI FUNZIONI DI ISTRUZIONE PUBBLICA SCUOLA MATERNA PERSONALE	1.667.800,00				30.000,00	40.000,00	1.657.800,00
							30.000,00	40.000,00	
03	1040103	SPESE CORRENTI FUNZIONI DI ISTRUZIONE PUBBLICA SCUOLA MATERNA PRESTAZIONI DI SERVIZI	115.957,00				11.400,00	170,00 5.900,00 2.300,00 230,00	118.757,00
							11.400,00	8.600,00	

**ELENCO VARIAZIONI**

**PARTE II - SPESA**

Numero	Codice	Descrizione	Stanziamiento Iniziale	Numero	Delibera Data	Sede	Variazioni Positive	Variazioni Negative	Stanziamiento Definitivo
1	2	3	4	5			6	7	8
05	1040105	SPESE CORRENTI FUNZIONI DI ISTRUZIONE PUBBLICA SCUOLA MATERNA TRASFERIMENTI	1.978.000,00				150.000,00		2.128.000,00
							150.000,00		
03	1040203	SPESE CORRENTI FUNZIONI DI ISTRUZIONE PUBBLICA ISTRUZIONE ELEMENTARE PRESTAZIONI DI SERVIZI	310.991,00					9.180,00	289.216,00
								1.600,00	
								10.995,00	
								21.775,00	
03	1040303	SPESE CORRENTI FUNZIONI DI ISTRUZIONE PUBBLICA ISTRUZIONE MEDIA PRESTAZIONI DI SERVIZI	271.472,00					20.000,00	235.372,00
								2.600,00	
								13.500,00	
								36.100,00	
01	1040501	SPESE CORRENTI FUNZIONI DI ISTRUZIONE PUBBLICA ASSISTENZA SCOLASTICA, TRASPORTO, REFEZIONE E ALTRI SERVIZI PERSONALE	112.500,00				12.295,00		129.395,00
							1.500,00		
							3.100,00		
							16.895,00		
03	1040503	SPESE CORRENTI FUNZIONI DI ISTRUZIONE PUBBLICA ASSISTENZA SCOLASTICA, TRASPORTO, REFEZIONE E ALTRI SERVIZI PRESTAZIONI DI SERVIZI	771.915,00					3.000,00	771.350,00
							7.850,00	715,00	
								4.700,00	
							7.850,00	8.415,00	





**ELENCO VARIAZIONI**

**PARTE II - SPESA**

Numero	Codice	Descrizione	Stanziamiento Iniziale	Numero	Delibera Data	Sede	Variazioni Positive	Variazioni Negative	Stanziamiento Definitivo
1	2	3	4	5			6	7	8
03	1050203	SPESE CORRENTI FUNZIONI RELATIVE ALLA CULTURA E AI BENI CULTURALI TEATRI, ATTIVITA' CULTURALI E SERVIZI DIVERSI NEL SETTORE CULTURALE PRESTAZIONI DI SERVIZI	725.662,89				4.400,00	5.300,00	
							3.400,00	1.100,00	
							538,00	2.200,00	
							2.900,00	3.000,00	
								11.905,00	
							11.238,00	23.505,00	713.395,89
05	1050205	SPESE CORRENTI FUNZIONI RELATIVE ALLA CULTURA E AI BENI CULTURALI TEATRI, ATTIVITA' CULTURALI E SERVIZI DIVERSI NEL SETTORE CULTURALE	467.200,00				10.000,00		
		TRASFERIMENTI					10.000,00		477.200,00
07	1050207	SPESE CORRENTI FUNZIONI RELATIVE ALLA CULTURA E AI BENI CULTURALI TEATRI, ATTIVITA' CULTURALI E SERVIZI DIVERSI NEL SETTORE CULTURALE	27.000,00				1.000,00		
		IMPOSTE E TASSE					1.000,00		28.000,00
03	1060103	SPESE CORRENTI FUNZIONI NEL SETTORE SPORTIVO E RICREATIVO PISCINE COMUNALI PRESTAZIONI DI SERVIZI	494.410,00				8.260,00	2.680,00	
								650,00	
							8.260,00	3.330,00	499.340,00

**ELENCO VARIAZIONI**

**PARTE II - SPESA**

Numero	Codice	Descrizione	Stanziamiento Iniziale	Numero	Delibera Data	Sede	Variazioni Positive	Variazioni Negative	Stanziamiento Definitivo
1	2	3	4	5			6	7	8
03	1060203	SPESE CORRENTI FUNZIONI NEL SETTORE SPORTIVO E RICREATIVO STADIO COMUNALE, PALAZZO DELLO SPORT ED ALTRI IMPIANTI PRESTAZIONI DI SERVIZI	169.570,00					151.305,00 2.200,00	
								153.505,00	16.065,00
05	1060205	SPESE CORRENTI FUNZIONI NEL SETTORE SPORTIVO E RICREATIVO STADIO COMUNALE, PALAZZO DELLO SPORT ED ALTRI IMPIANTI TRASFERIMENTI	223.305,74				6.300,00		
							6.300,00		229.605,74
06	1060206	SPESE CORRENTI FUNZIONI NEL SETTORE SPORTIVO E RICREATIVO STADIO COMUNALE, PALAZZO DELLO SPORT ED ALTRI IMPIANTI INTERESSI PASSIVI E ONERI FINANZIARI DIVERSI	82.155,00				6.400,00		
							6.400,00		88.555,00
01	1060301	SPESE CORRENTI FUNZIONI NEL SETTORE SPORTIVO E RICREATIVO MANIFESTAZIONI DIVERSE NEL SETTORE SPORTIVO E RICREATIVO PERSONALE	71.500,00				4.000,00 500,00	6.170,00	
							4.500,00	6.170,00	69.830,00
03	1060303	SPESE CORRENTI FUNZIONI NEL SETTORE SPORTIVO E RICREATIVO MANIFESTAZIONI DIVERSE NEL SETTORE SPORTIVO E RICREATIVO PRESTAZIONI DI SERVIZI	20.000,00					6.300,00	
								6.300,00	13.700,00
01	1070101	SPESE CORRENTI FUNZIONI NEL CAMPO TURISTICO SERVIZI TURISTICI PERSONALE	309.500,00					4.000,00 24.465,00	
								28.465,00	281.035,00

**ELENCO VARIAZIONI**

**PARTE II - SPESA**

Numero	Codice	Descrizione	Stanziamiento Iniziale	Numero	Delibera Data	Sede	Variazioni Positive	Variazioni Negative	Stanziamiento Definitivo
1	2	3	4	5			6	7	8
02	1080202	SPESE CORRENTI FUNZIONI NEL CAMPO DELLA VIABILITA' E DEI TRASPORTI ILLUMINAZIONE PUBBLICA E SERVIZI CONNESSI ACQUISTO DI BENI DI CONSUMO E/O DI MATERIE PRIME	279.360,00				11.000,00		290.360,00
							11.000,00		
03	1080203	SPESE CORRENTI FUNZIONI NEL CAMPO DELLA VIABILITA' E DEI TRASPORTI ILLUMINAZIONE PUBBLICA E SERVIZI CONNESSI PRESTAZIONI DI SERVIZI	2.349.605,00				55.000,00	2.850,00	2.401.755,00
							55.000,00	2.850,00	
01	1090101	SPESE CORRENTI FUNZIONI RIGUARDANTI LA GESTIONE DEL TERRITORIO E DELL'AMBIENTE URBANISTICA E GESTIONE DEL TERRITORIO PERSONALE	1.648.100,00				14.000,00	42.435,00 15.000,00 655,00	1.604.010,00
							14.000,00	58.090,00	
03	1090103	SPESE CORRENTI FUNZIONI RIGUARDANTI LA GESTIONE DEL TERRITORIO E DELL'AMBIENTE URBANISTICA E GESTIONE DEL TERRITORIO PRESTAZIONI DI SERVIZI	296.736,00				1.000,00	3.000,00 3.198,00	283.458,00
							1.450,00	3.130,00 6.400,00	
							2.450,00	15.728,00	
07	1090107	SPESE CORRENTI FUNZIONI RIGUARDANTI LA GESTIONE DEL TERRITORIO E DELL'AMBIENTE URBANISTICA E GESTIONE DEL TERRITORIO IMPOSTE E TASSE	98.000,00				10.000,00		108.000,00
							10.000,00		

**ELENCO VARIAZIONI**

**PARTE II - SPESA**

Numero	Codice	Descrizione	Stanziamiento Iniziale	Numero	Delibera Data	Sede	Variazioni Positive	Variazioni Negative	Stanziamiento Definitivo
1	2	3	4	5			6	7	8
03	1090303	SPESE CORRENTI FUNZIONI RIGUARDANTI LA GESTIONE DEL TERRITORIO E DELL'AMBIENTE SERVIZI DI PROTEZIONE CIVILE PRESTAZIONI DI SERVIZI	21.300,00					500,00	20.800,00
								500,00	
03	1090403	SPESE CORRENTI FUNZIONI RIGUARDANTI LA GESTIONE DEL TERRITORIO E DELL'AMBIENTE SERVIZIO IDRICO INTEGRATO PRESTAZIONI DI SERVIZI	80.250,00				3.198,00		103.448,00
							20.000,00		
							23.198,00		
03	1090603	SPESE CORRENTI FUNZIONI RIGUARDANTI LA GESTIONE DEL TERRITORIO E DELL'AMBIENTE PARCHI E SERVIZI PER LA TUTELA AMBIENTALE DEL VERDE, ALTRI SERVIZI RELATIVI AL TERRITORIO E ALL'AMBIENTE PRESTAZIONI DI SERVIZI	3.122.460,37					90.000,00	3.149.530,37
							90.000,00	20.700,00	
								3.200,00	
								3.000,00	
								2.800,00	
								3.230,00	
							60.000,00		
							150.000,00	122.930,00	
01	1100101	SPESE CORRENTI FUNZIONI NEL SETTORE SOCIALE ASILI NIDO, SERVIZI PER L'INFANZIA E PER I MINORI PERSONALE	1.198.200,00						1.213.515,00
							15.315,00		
								15.315,00	
03	1100103	SPESE CORRENTI FUNZIONI NEL SETTORE SOCIALE ASILI NIDO, SERVIZI PER L'INFANZIA E PER I MINORI PRESTAZIONI DI SERVIZI	20.280,00						27.880,00
							8.900,00	1.300,00	
							8.900,00	1.300,00	

**ELENCO VARIAZIONI**

**PARTE II - SPESA**

Numero	Codice	Descrizione	Stanziamiento Iniziale	Numero	Delibera Data	Sede	Variazioni Positive	Variazioni Negative	Stanziamiento Definitivo
1	2	3	4	5			6	7	8
05	1100105	SPESE CORRENTI FUNZIONI NEL SETTORE SOCIALE ASILI NIDO, SERVIZI PER L'INFANZIA E PER I MINORI TRASFERIMENTI	2.280.000,00				132.000,00 150.000,00		2.562.000,00
							282.000,00		
06	1100306	SPESE CORRENTI FUNZIONI NEL SETTORE SOCIALE STRUTTURE RESIDENZIALI E DI RICOVERO PER ANZIANI INTERESSI PASSIVI E ONERI FINANZIARI DIVERSI	28.480,00				50,00		28.530,00
							50,00		
01	1100401	SPESE CORRENTI FUNZIONI NEL SETTORE SOCIALE ASSISTENZA, BENEFICENZA PUBBLICA E SERVIZI DIVERSI ALLA PERSONA PERSONALE	178.700,00				5.030,00	105,00 500,00	183.125,00
							5.030,00	605,00	
03	1100403	SPESE CORRENTI FUNZIONI NEL SETTORE SOCIALE ASSISTENZA, BENEFICENZA PUBBLICA E SERVIZI DIVERSI ALLA PERSONA PRESTAZIONI DI SERVIZI	4.350.830,00				8.400,00 5.000,00	100.000,00 25.580,00 2.500,00 4.000,00 12.925,00 1.825,00	4.217.400,00
							13.400,00	146.830,00	

**ELENCO VARIAZIONI**

**PARTE II - SPESA**

Numero	Codice	Descrizione	Stanziamiento Iniziale	Numero	Delibera Data	Sede	Variazioni Positive	Variazioni Negative	Stanziamiento Definitivo
1	2	3	4	5			6	7	8
05	1100405	SPESE CORRENTI FUNZIONI NEL SETTORE SOCIALE ASSISTENZA, BENEFICENZA PUBBLICA E SERVIZI DIVERSI ALLA PERSONA TRASFERIMENTI	1.341.209,00				165.560,00 20.000,00	20.000,00	1.506.769,00
							185.560,00	20.000,00	
07	1100407	SPESE CORRENTI FUNZIONI NEL SETTORE SOCIALE ASSISTENZA, BENEFICENZA PUBBLICA E SERVIZI DIVERSI ALLA PERSONA IMPOSTE E TASSE	12.000,00				1.000,00		13.000,00
							1.000,00		
03	1110203	SPESE CORRENTI FUNZIONI NEL CAMPO DELLO SVILUPPO ECONOMICO FIERE, MERCATI E SERVIZI CONNESSI PRESTAZIONI DI SERVIZI	23.415,00				220,00		23.635,00
							220,00		
01	1110501	SPESE CORRENTI FUNZIONI NEL CAMPO DELLO SVILUPPO ECONOMICO SERVIZI RELATIVI AL COMMERCIO PERSONALE	543.662,00				14.220,00 4.000,00 5.400,00	495,00	566.787,00
							23.620,00	495,00	
07	1110507	SPESE CORRENTI FUNZIONI NEL CAMPO DELLO SVILUPPO ECONOMICO SERVIZI RELATIVI AL COMMERCIO IMPOSTE E TASSE	31.000,00				7.000,00 7.000,00		38.000,00

**ELENCO VARIAZIONI**

**PARTE II - SPESA**

Numero	Codice	Descrizione	Stanziamiento Iniziale	Numero	Delibera Data	Sede	Variazioni Positive	Variazioni Negative	Stanziamiento Definitivo
1	2	3	4	5			6	7	8
03	1110603	SPESE CORRENTI FUNZIONI NEL CAMPO DELLO SVILUPPO ECONOMICO SERVIZI RELATIVI ALL'ARTIGIANATO PRESTAZIONI DI SERVIZI	101.070,00					2.000,00 1.295,00 2.370,00 8.500,00	
								14.165,00	86.905,00
05	2010805	SPESE IN CONTO CAPITALE FUNZIONI GENERALI DI AMMINISTRAZIONE, DI GESTIONE E DI CONTROLLO ALTRI SERVIZI GENERALI ACQUISIZIONE DI BENI MOBILI, MACCHINE E ATTREZZATURE TECNICO-SCIENTIFICHE	38.000,00				6.000,00		
							6.000,00		44.000,00
01	2040301	SPESE IN CONTO CAPITALE FUNZIONI DI ISTRUZIONE PUBBLICA ISTRUZIONE MEDIA ACQUISIZIONE DI BENI IMMOBILI	1.050.688,06					423.000,00	
								423.000,00	627.688,06
01	2050101	SPESE IN CONTO CAPITALE FUNZIONI RELATIVE ALLA CULTURA E AI BENI CULTURALI BIBLIOTECHE, MUSEI E PINACOTECHE ACQUISIZIONE DI BENI IMMOBILI	7.780.000,00				423.000,00		
							423.000,00		8.203.000,00
01	2080101	SPESE IN CONTO CAPITALE FUNZIONI NEL CAMPO DELLA VIABILITA' E DEI TRASPORTI VIABILITA', CIRCOLAZIONE STRADALE E SERVIZI CONNESSI ACQUISIZIONE DI BENI IMMOBILI	12.205.018,46				1.600,00		
							1.600,00		12.206.618,46
01	2090101	SPESE IN CONTO CAPITALE FUNZIONI RIGUARDANTI LA GESTIONE DEL TERRITORIO E DELL'AMBIENTE URBANISTICA E GESTIONE DEL TERRITORIO ACQUISIZIONE DI BENI IMMOBILI	3.650.929,10				82.150,00 60.000,00 10.500,00		
							152.650,00		3.803.579,10





**ELENCO VARIAZIONI****PARTE II - SPESA**

Riepilogo	Stanziamiento Iniziale	Variazioni Positive	Variazioni Negative	Stanziamiento Definitivo
1	2	3	4	5
Titolo I	86.816.034,93	1.752.859,00	1.373.965,00	87.194.928,93
Titolo II	49.504.583,15	595.600,00	423.000,00	49.677.183,15
Titolo III	73.411.000,00			73.411.000,00
Titolo IV	37.687.000,00			37.687.000,00
Totale Spese	247.418.618,08	2.348.459,00	1.796.965,00	247.970.112,08
Disavanzo di Amministrazione	508.977,76			508.977,76
	247.927.595,84	2.348.459,00	1.796.965,00	248.479.089,84

**ELENCO VARIAZIONI**

**VARIAZIONI DI BILANCIO**

**Proposta RAG - 7 / 2015**

**Esercizio 2016**

**ELENCO VARIAZIONI**

**PARTE I - ENTRATA**

Numero	Codice	Descrizione	Stanziamiento Iniziale	Numero	Delibera Data	Sede	Variazioni Positive	Variazioni Negative	Stanziamiento Definitivo
1	2	3	4	5			6	7	8
52	1010052	ENTRATE TRIBUTARIE IMPOSTE IMPOSTA MUNICIPALE PROPRIA	18.382.000,00				125.031,95		18.507.031,95
							125.031,95		
520	2020520	ENTRATE DERIVANTI DA CONTRIB. E TRASFER. CORRENTI DELLO STATO, DELLA REGIONE E DI ALTRI ENTI PUBBL. ANCHE IN RAPPORTO ALL'ESERC. DI FUNZ.DEL. CONTRIBUTI E TRASFERIMENTI CORRENTI DALLA REGIONE FONDI REGIONALI FUNZIONI TRASFERITE NEL TURISMO E NEL SOCIALE	0,00				270.000,00		270.000,00
							270.000,00		

**ELENCO VARIAZIONI****PARTE I - ENTRATA**

Riepilogo	Stanziamiento Iniziale	Variazioni Positive	Variazioni Negative	Stanziamiento Definitivo
1	2	3	4	5
Titolo I	63.584.109,17	125.031,95		63.709.141,12
Titolo II	7.858.378,73	270.000,00		8.128.378,73
Titolo III	15.958.239,61			15.958.239,61
Titolo IV	7.058.000,00			7.058.000,00
Titolo V	70.000.000,00			70.000.000,00
Titolo VI	24.087.000,00			24.087.000,00
Totale Entrate	188.545.727,51	395.031,95		188.940.759,46
Fondo pluriennale vincolato spese in conto capitale	123.729,00			123.729,00
Fondo pluriennale vincolato per spese correnti				0,00
Avanzo di Amministrazione				0,00
	188.669.456,51	395.031,95		189.064.488,46

## ELENCO VARIAZIONI

## PARTE II - SPESA

Numero	Codice	Descrizione	Stanziamiento Iniziale	Numero	Delibera Data	Sede	Variazioni Positive	Variazioni Negative	Stanziamiento Definitivo
1	2	3	4	5			6	7	8
01	1010701	SPESE CORRENTI FUNZIONI GENERALI DI AMMINISTRAZIONE, DI GESTIONE E DI CONTROLLO ANAGRAFE, STATO CIVILE, ELETTORALE, LEVA E SERVIZIO STATISTICO PERSONALE	1.343.421,20				17.850,00 75.000,00 92.850,00		1.436.271,20
02	1010702	SPESE CORRENTI FUNZIONI GENERALI DI AMMINISTRAZIONE, DI GESTIONE E DI CONTROLLO ANAGRAFE, STATO CIVILE, ELETTORALE, LEVA E SERVIZIO STATISTICO ACQUISTO DI BENI DI CONSUMO E/O DI MATERIE PRIME	29.249,60				7.000,00 7.000,00		36.249,60
03	1010703	SPESE CORRENTI FUNZIONI GENERALI DI AMMINISTRAZIONE, DI GESTIONE E DI CONTROLLO ANAGRAFE, STATO CIVILE, ELETTORALE, LEVA E SERVIZIO STATISTICO PRESTAZIONI DI SERVIZI	272.851,50				141.500,00 141.500,00		414.351,50
07	1010707	SPESE CORRENTI FUNZIONI GENERALI DI AMMINISTRAZIONE, DI GESTIONE E DI CONTROLLO ANAGRAFE, STATO CIVILE, ELETTORALE, LEVA E SERVIZIO STATISTICO IMPOSTE E TASSE	84.395,60				6.375,00 6.375,00		90.770,60
08	1010708	SPESE CORRENTI FUNZIONI GENERALI DI AMMINISTRAZIONE, DI GESTIONE E DI CONTROLLO ANAGRAFE, STATO CIVILE, ELETTORALE, LEVA E SERVIZIO STATISTICO ONERI STRAORDINARI DELLA GESTIONE CORRENTE	4.545,00				30.000,00 30.000,00		34.545,00
03	1060203	SPESE CORRENTI FUNZIONI NEL SETTORE SPORTIVO E RICREATIVO STADIO COMUNALE, PALAZZO DELLO SPORT ED ALTRI IMPIANTI PRESTAZIONI DI SERVIZI	171.265,70					152.818,05 152.818,05	18.447,65

**ELENCO VARIAZIONI**

**PARTE II - SPESA**

Numero	Codice	Descrizione	Stanziamiento Iniziale	Numero Delibera	Data	Sede	Variazioni Positive	Variazioni Negative	Stanziamiento Definitivo
1	2	3	4	5			6	7	8
01	1070101	SPESE CORRENTI FUNZIONI NEL CAMPO TURISTICO SERVIZI TURISTICI PERSONALE	312.595,00				125,00 50.000,00 190.000,00		552.720,00
							240.125,00		
01	1100401	SPESE CORRENTI FUNZIONI NEL SETTORE SOCIALE ASSISTENZA, BENEFICENZA PUBBLICA E SERVIZI DIVERSI ALLA PERSONA PERSONALE	180.487,00				6.000,00 24.000,00		210.487,00
							30.000,00		

**ELENCO VARIAZIONI****PARTE II - SPESA**

Riepilogo	Stanziamiento Iniziale	Variazioni Positive	Variazioni Negative	Stanziamiento Definitivo
1	2	3	4	5
Titolo I	83.834.464,60	547.850,00	152.818,05	84.229.496,55
Titolo II	6.828.014,15			6.828.014,15
Titolo III	73.411.000,00			73.411.000,00
Titolo IV	24.087.000,00			24.087.000,00
Totale Spese	188.160.478,75	547.850,00	152.818,05	188.555.510,70
Disavanzo di Amministrazione	508.977,76			508.977,76
	188.669.456,51	547.850,00	152.818,05	189.064.488,46



# ELENCO VARIAZIONI ANNO 2015

## PARTE I ENTRATA

RAG - 7 / 2015

Titolo Tipologia	Descrizione	Stanziamiento Iniziale	Delibera	Variazioni Positive	Variazioni Negative	Stanziamiento Definitivo
101011	Entrate correnti di natura tributaria, contributiva e perequativa-Imposte, tasse e proventi assimilati	18.250.000,00		5.200,00	200.000,00	
				5.200,00	200.000,00	2.776.615,52
201012	Trasferimenti correnti-Trasferimenti correnti da Amministrazioni pubbliche	480.000,00		318.025,00	100.000,00	
				318.025,00	100.000,00	3.259.025,00
301003	Entrate extratributarie-Vendita di beni e servizi e proventi derivanti dalla gestione dei beni	50.000,00		55.200,00	0,00	
				55.200,00	0,00	92.885,00
302003	Entrate extratributarie-Proventi derivanti dall'attività di controllo e repressione delle irregolarità e degli illeciti	2.300.000,00		100.000,00	0,00	
				100.000,00	0,00	2.400.000,00
304003	Entrate extratributarie-Altre entrate da redditi di capitale	250.000,00		221.100,00	0,00	
				221.100,00	0,00	471.100,00
305003	Entrate extratributarie-Rimborsi e altre entrate correnti	800,00		19.870,00	34.501,00	
				19.870,00	34.501,00	3.369,00
402004	Entrate in conto capitale-Contributi agli investimenti	800.000,00		1.600,00	0,00	
				1.600,00	0,00	801.600,00
405004	Entrate in conto capitale-Altre entrate in conto capitale	0,00				

**ELENCO VARIAZIONI ANNO 2015****PARTE I ENTRATA****RAG - 7 / 2015**

Titolo Tipologia	Descrizione	Stanziamiento Iniziale	Delibera	Variazioni Positive	Variazioni Negative	Stanziamiento Definitivo
405004	Entrate in conto capitale-Altre entrate in conto capitale	260.070,85		165.000,00	0,00	
				165.000,00	0,00	425.070,85

# ELENCO VARIAZIONI ANNO 2015

## PARTE I ENTRATA

Riepilogo	Stanziamiento Iniziale	Variazioni Positive	Variazioni Negative	Stanziamiento Definitivo
Titolo 1	63.989.028,62	5.200,00	200.000,00	63.794.228,62
Titolo 2	8.675.187,08	318.025,00	100.000,00	8.893.212,08
Titolo 3	16.905.777,17	396.170,00	34.501,00	17.267.446,17
Titolo 4	35.309.785,32	166.600,00	0,00	35.476.385,32
Titolo 5	0,00	0,00	0,00	0,00
Titolo 6	0,00	0,00	0,00	0,00
Titolo 7	70.000.000,00	0,00	0,00	70.000.000,00
Titolo 9	37.687.000,00	0,00	0,00	37.687.000,00
Totale Entrate	232.566.778,19	885.995,00	334.501,00	233.118.272,19
	2.228.040,05	0,00	0,00	2.228.040,05
Fondo pluriennale vincolato per spese correnti	0,00	0,00	0,00	0,00
Fondo pluriennale vincolato spese in conto capitale	12.703.207,38	0,00	0,00	12.703.207,38
	247.498.025,62	885.995,00	334.501,00	248.049.519,62

# ELENCO VARIAZIONI ANNO 2015

## PARTE II SPESA

RAG - 7 / 2015

Missione Programma Titolo	Descrizione	Stanziamiento Iniziale	Delibera	Variazioni Positive	Variazioni Negative	Stanziamiento Definitivo
01011	Servizi istituzionali, generali e di gestione-Organi istituzionali-Spese correnti	1.483.547,37		59.580,00	148.880,00	
				59.580,00	148.880,00	1.394.247,37
01021	Servizi istituzionali, generali e di gestione-Segreteria generale-Spese correnti	843.118,00		20.150,00	1.180,00	
				20.150,00	1.180,00	862.088,00
01031	Servizi istituzionali, generali e di gestione-Gestione economica, finanziaria, programmazione e provveditorato-Spese correnti	2.033.144,88		58.150,00	48.530,00	
				58.150,00	48.530,00	2.042.764,88
01041	Servizi istituzionali, generali e di gestione-Gestione delle entrate tributarie e servizi fiscali-Spese correnti	967.900,00		7.750,00	3.840,00	
				7.750,00	3.840,00	971.810,00
01051	Servizi istituzionali, generali e di gestione-Gestione dei beni demaniali e patrimoniali-Spese correnti	1.388.549,00		9.030,00	28.050,00	
				9.030,00	28.050,00	1.369.529,00
01061	Servizi istituzionali, generali e di gestione-Ufficio tecnico-Spese correnti	2.654.032,00		17.000,00	61.740,00	
				17.000,00	61.740,00	2.609.292,00
01071	Servizi istituzionali, generali e di gestione-Elezioni e consultazioni popolari - Anagrafe e stato civile-Spese correnti	1.767.240,00		19.550,00	52.175,00	
				19.550,00	52.175,00	1.734.615,00

# ELENCO VARIAZIONI ANNO 2015

## PARTE II SPESA

RAG - 7 / 2015

Missione Programma Titolo	Descrizione	Stanziamiento Iniziale	Delibera	Variazioni Positive	Variazioni Negative	Stanziamiento Definitivo
01081	Servizi istituzionali, generali e di gestione-Statistica e sistemi informativi-Spese correnti	622.210,00		3.000,00	32.835,00	
				3.000,00	32.835,00	592.375,00
01101	Servizi istituzionali, generali e di gestione-Risorse umane-Spese correnti	1.824.870,68		1.000,00	34.310,00	
				1.000,00	34.310,00	1.791.560,68
01111	Servizi istituzionali, generali e di gestione-Altri servizi generali-Spese correnti	4.101.794,21		139.120,00	98.580,00	
				139.120,00	98.580,00	4.142.334,21
01112	Servizi istituzionali, generali e di gestione-Altri servizi generali-Spese in conto capitale	38.000,00		6.000,00	0,00	
				6.000,00	0,00	44.000,00
02011	Giustizia-Uffici giudiziari-Spese correnti	654.699,00		58.480,00	49.447,00	
				58.480,00	49.447,00	663.732,00
03011	Ordine pubblico e sicurezza-Polizia locale e amministrativa-Spese correnti	5.294.568,89		114.081,00	52.715,00	
				114.081,00	52.715,00	5.355.934,89
04011	Istruzione e diritto allo studio-Istruzione prescolastica-Spese correnti	4.195.119,09		191.400,00	48.600,00	
				191.400,00	48.600,00	4.337.919,09

# ELENCO VARIAZIONI ANNO 2015

## PARTE II SPESA

RAG - 7 / 2015

Missione Programma Titolo	Descrizione	Stanziamiento Iniziale	Delibera	Variazioni Positive	Variazioni Negative	Stanziamiento Definitivo
04021	Istruzione e diritto allo studio-Altri ordini di istruzione non universitaria-Spese correnti	911.393,00		0,00	57.875,00	
				0,00	57.875,00	853.518,00
04022	Istruzione e diritto allo studio-Altri ordini di istruzione non universitaria-Spese in conto capitale	2.732.171,83		0,00	423.000,00	
				0,00	423.000,00	2.309.171,83
04061	Istruzione e diritto allo studio-Servizi ausiliari all'istruzione-Spese correnti	4.106.375,00		27.745,00	8.415,00	
				27.745,00	8.415,00	4.125.705,00
05021	Tutela e valorizzazione dei beni e delle attività culturali-Attività culturali e interventi diversi nel settore culturale-Spese correnti	2.976.984,25		40.048,00	65.530,00	
				40.048,00	65.530,00	2.951.502,25
05022	Tutela e valorizzazione dei beni e delle attività culturali-Attività culturali e interventi diversi nel settore culturale-Spese in conto capitale	8.267.093,71		423.000,00	0,00	
				423.000,00	0,00	8.690.093,71
06011	Politiche giovanili, sport e tempo libero-Sport e tempo libero-Spese correnti	1.228.165,74		25.460,00	169.305,00	
				25.460,00	169.305,00	1.084.320,74
07011	Turismo-Sviluppo e valorizzazione del turismo-Spese correnti	612.730,00		0,00	28.465,00	
				0,00	28.465,00	584.265,00

# ELENCO VARIAZIONI ANNO 2015

## PARTE II SPESA

RAG - 7 / 2015

Missione Programma Titolo	Descrizione	Stanziamiento Iniziale	Delibera	Variazioni Positive	Variazioni Negative	Stanziamiento Definitivo
08011	Aspetto del territorio ed edilizia abitativa-Urbanistica e assetto del territorio- Spese correnti	2.981.636,00		26.450,00	73.818,00	
				26.450,00	73.818,00	2.934.268,00
08012	Aspetto del territorio ed edilizia abitativa-Urbanistica e assetto del territorio- Spese in conto capitale	4.356.746,19		165.000,00	0,00	
				165.000,00	0,00	4.521.746,19
09021	Sviluppo sostenibile e tutela del territorio e dell'ambiente-Tutela, valorizzazione e recupero ambientale-Spese correnti	2.473.392,37		60.000,00	32.930,00	
				60.000,00	32.930,00	2.500.462,37
09041	Sviluppo sostenibile e tutela del territorio e dell'ambiente-Servizio idrico integrato-Spese correnti	416.465,00		23.198,00	0,00	
				23.198,00	0,00	439.663,00
10051	Trasporti e diritto alla mobilità-Viabilità e infrastrutture stradali-Spese correnti	5.134.736,60		66.000,00	2.850,00	
				66.000,00	2.850,00	5.197.886,60
10052	Trasporti e diritto alla mobilità-Viabilità e infrastrutture stradali-Spese in conto capitale	13.065.018,46		1.600,00	0,00	
				1.600,00	0,00	13.066.618,46
11011	Soccorso civile-Sistema di protezione civile-Spese correnti	64.300,00		0,00	500,00	
				0,00	500,00	63.800,00

# ELENCO VARIAZIONI ANNO 2015

## PARTE II SPESA

RAG - 7 / 2015

Missione Programma Titolo	Descrizione	Stanziamiento Iniziale	Delibera	Variazioni Positive	Variazioni Negative	Stanziamiento Definitivo
12011	Diritti sociali, politiche sociali e famiglia-Interventi per l'infanzia e i minori e per asili nido-Spese correnti	3.518.480,00		306.215,00	1.300,00	
				306.215,00	1.300,00	3.823.395,00
12031	Diritti sociali, politiche sociali e famiglia-Interventi per gli anziani-Spese correnti	29.780,00		50,00	0,00	
				50,00	0,00	29.830,00
12041	Diritti sociali, politiche sociali e famiglia-Interventi per soggetti a rischio di esclusione sociale-Spese correnti	1.519.019,00		191.590,00	20.030,00	
				191.590,00	20.030,00	1.690.579,00
12061	Diritti sociali, politiche sociali e famiglia-Interventi per il diritto alla casa-Spese correnti	286.125,00		8.400,00	25.580,00	
				8.400,00	25.580,00	268.945,00
12071	Diritti sociali, politiche sociali e famiglia-Programmazione e governo della rete dei servizi sociosanitari e sociali-Spese correnti	4.158.555,00		5.000,00	121.825,00	
				5.000,00	121.825,00	4.041.730,00
13071	Tutela della salute-Ulteriori spese in materia sanitaria-Spese correnti	720.460,00		90.000,00	90.000,00	
				90.000,00	90.000,00	720.460,00
14021	Sviluppo economico e competitività-Commercio - reti distributive - tutela dei consumatori-Spese correnti	771.853,00		30.840,00	14.660,00	
				30.840,00	14.660,00	788.033,00
20011	Fondi e accantonamenti-Fondo di riserva-Spese correnti	315.983,00				



**ELENCO VARIAZIONI ANNO 2015****PARTE II SPESA****RAG - 7 / 2015**

Missione Programma Titolo	Descrizione	Stanziamiento Iniziale	Delibera	Variazioni Positive	Variazioni Negative	Stanziamiento Definitivo
20011	Fondi e accantonamenti-Fondo di riserva-Spese correnti	315.983,00		120.882,00	0,00	
				120.882,00	0,00	436.865,00
20021	Fondi e accantonamenti-Fondo crediti di dubbia esigibilità-Spese correnti	4.259.335,00		32.690,00	0,00	
				32.690,00	0,00	4.292.025,00

# ELENCO VARIAZIONI ANNO 2015

## PARTE II SPESA

Riepilogo	Stanziamiento Iniziale	Variazioni Positive	Variazioni Negative	Stanziamiento Definitivo
Titolo 1	86.816.034,93	1.752.859,00	1.373.965,00	87.194.928,93
Titolo 2	49.504.583,15	595.600,00	423.000,00	49.677.183,15
Titolo 3	0,00	0,00	0,00	0,00
Titolo 4	3.411.000,00	0,00	0,00	3.411.000,00
Titolo 5	70.000.000,00	0,00	0,00	70.000.000,00
Titolo 7	37.687.000,00	0,00	0,00	37.687.000,00
Totale Spese	247.418.618,08	2.348.459,00	1.796.965,00	247.970.112,08
DISAVANZO DI AMMINISTRAZIONE	508.977,76	0,00	0,00	508.977,76
	247.927.595,84	2.348.459,00	1.796.965,00	248.479.089,84

**ELENCO VARIAZIONI ANNO 2016****PARTE I ENTRATA****RAG - 7 / 2015**

Titolo Tipologia	Descrizione	Stanziamiento Iniziale	Delibera	Variazioni Positive	Variazioni Negative	Stanziamiento Definitivo
101011	Entrate correnti di natura tributaria, contributiva e perequativa-Imposte, tasse e proventi assimilati	18.382.000,00		125.031,95	0,00	
				125.031,95	0,00	18.507.031,95
201012	Trasferimenti correnti-Trasferimenti correnti da Amministrazioni pubbliche	0,00		270.000,00	0,00	
				270.000,00	0,00	270.000,00

# ELENCO VARIAZIONI ANNO 2016

## PARTE I ENTRATA

Riepilogo	Stanziamiento Iniziale	Variazioni Positive	Variazioni Negative	Stanziamiento Definitivo
Titolo 1	63.584.109,17	125.031,95	0,00	63.709.141,12
Titolo 2	7.884.638,73	270.000,00	0,00	8.154.638,73
Titolo 3	15.931.979,61	0,00	0,00	15.931.979,61
Titolo 4	7.058.000,00	0,00	0,00	7.058.000,00
Titolo 5	0,00	0,00	0,00	0,00
Titolo 6	0,00	0,00	0,00	0,00
Titolo 7	70.000.000,00	0,00	0,00	70.000.000,00
Titolo 9	24.087.000,00	0,00	0,00	24.087.000,00
Totale Entrate	188.545.727,51	395.031,95	0,00	188.940.759,46
	0,00	0,00	0,00	0,00
Fondo pluriennale vincolato spese in conto capitale	123.729,00	0,00	0,00	123.729,00
	188.669.456,51	395.031,95	0,00	189.064.488,46

# ELENCO VARIAZIONI ANNO 2016

## PARTE II SPESA

RAG - 7 / 2015

Missione Programma Titolo	Descrizione	Stanziamiento Iniziale	Delibera	Variazioni Positive	Variazioni Negative	Stanziamiento Definitivo
01071	Servizi istituzionali, generali e di gestione-Elezioni e consultazioni popolari - Anagrafe e stato civile-Spese correnti	1.772.964,10		277.725,00	0,00	
				277.725,00	0,00	2.050.689,10
06011	Politiche giovanili, sport e tempo libero-Sport e tempo libero-Spese correnti	1.202.566,60		0,00	152.818,05	
				0,00	152.818,05	1.049.748,55
07011	Turismo-Sviluppo e valorizzazione del turismo-Spese correnti	618.857,30		240.125,00	0,00	
				240.125,00	0,00	858.982,30
12041	Diritti sociali, politiche sociali e famiglia-Interventi per soggetti a rischio di esclusione sociale-Spese correnti	1.299.476,10		30.000,00	0,00	
				30.000,00	0,00	1.329.476,10

# ELENCO VARIAZIONI ANNO 2016

## PARTE II SPESA

Riepilogo	Stanziamiento Iniziale	Variazioni Positive	Variazioni Negative	Stanziamiento Definitivo
Titolo 1	83.834.464,60	547.850,00	152.818,05	84.229.496,55
Titolo 2	6.828.014,15	0,00	0,00	6.828.014,15
Titolo 3	0,00	0,00	0,00	0,00
Titolo 4	3.411.000,00	0,00	0,00	3.411.000,00
Titolo 5	70.000.000,00	0,00	0,00	70.000.000,00
Titolo 7	24.087.000,00	0,00	0,00	24.087.000,00
Totale Spese	188.160.478,75	547.850,00	152.818,05	188.555.510,70
DISAVANZO DI AMMINISTRAZIONE	508.977,76	0,00	0,00	508.977,76
	188.669.456,51	547.850,00	152.818,05	189.064.488,46