



## **CITTA' DI GROSSETO**



**PIANO ESECUTIVO DI GESTIONE  
2020 - 2022**

*Il presente PEG, risultato delle proposte raccolte nei mesi passati, dovrà essere profondamente rivisto nei suoi obiettivi e nelle relative tempistiche realizzative in ragione dell'attuale fase di emergenza organizzativa causata dalla pandemia provocata dal virus Covid-19, al fine di recepire tutte quelle azioni che l'Amministrazione comunale sta prioritariamente attuando al fine di limitare la diffusione dell'epidemia in corso.*



## PREFAZIONE E INDICE

Il Piano Esecutivo di Gestione (PEG) è un documento di programmazione previsto dall'art. 169 del Decreto Legislativo n. 267/2000, approvato annualmente dalla Giunta Comunale sulla base del Bilancio di previsione. Questo strumento determina gli obiettivi di gestione dell'Ente, affidando gli stessi, unitamente alle dotazioni necessarie, ai dirigenti ed ai responsabili dei servizi. A seguito delle novità normative apportate con il Decreto Legge n. 174/2012 (convertito con modificazioni dalla Legge n. 213/2012), il PEG unifica organicamente in sé il Piano Dettagliato degli Obiettivi (di cui all'articolo 108, comma 1, del Decreto Legislativo n. 267/2000) ed il Piano della Performance (di cui all'articolo 10 del decreto legislativo n. 150/2009). Tale unificazione è attuata al fine di semplificare i processi di pianificazione gestionale dell'Amministrazione.

Il Decreto Legislativo n. 118/2011, integrato con il Decreto Legislativo n. 126/2014 ed altre norme successive, ha introdotto importanti disposizioni in materia di armonizzazione dei sistemi contabili e degli schemi di bilancio degli enti locali. Tale articolata normativa ha riguardato anche il PEG, per il quale è precisato che deve essere deliberato in coerenza sia con il Bilancio di previsione, sia con il Documento Unico di Programmazione (DUP), declinando in maggior dettaglio la programmazione operativa contenuta nell'apposita sezione del DUP. I contenuti del Piano sono la risultante di un processo iterativo e partecipato che coinvolge la Giunta e la dirigenza dell'Ente. Esso, pertanto, rappresenta lo strumento attraverso il quale si guida la relazione tra organo esecutivo e responsabili dei servizi. Tale relazione è finalizzata alla definizione degli obiettivi di gestione, all'assegnazione delle risorse necessarie al loro raggiungimento e alla successiva valutazione.

Tra le esplicite finalità che assume il Piano si segnalano in particolare le seguenti: esso ha carattere autorizzatorio, poiché definisce le linee guida espresse dagli amministratori rispetto all'attività di gestione dei responsabili dei servizi e poiché le previsioni finanziarie in esso contenute costituiscono limite agli impegni di spesa assunti dai responsabili dei servizi; ha un'estensione temporale pari a quella del bilancio di previsione; ha rilevanza organizzativa, in quanto distingue le responsabilità di indirizzo, gestione e controllo ad esso connesse; ha natura previsionale e finanziaria; ha contenuto programmatico e contabile. Il Decreto Legislativo n. 118/2011 ha inoltre reso obbligatori una serie di allegati al PEG di tipo finanziario, consistenti in prospetti nei quali sia le entrate sia le spese sono articolate in base alle ripartizioni previste dalla normativa sul bilancio.

La struttura del PEG deve essere predisposta in modo tale da rappresentare la struttura organizzativa dell'ente per centri di responsabilità, individuando per ogni obiettivo o insieme di obiettivi un unico dirigente responsabile. Nel PEG devono essere specificatamente individuati gli obiettivi, dei quali occorre dare rappresentazione in termini di processo e in termini di risultati attesi. Le risorse finanziarie sono destinate, insieme a quelle umane e materiali, ai singoli dirigenti per la realizzazione degli specifici obiettivi.

Gli "obiettivi di gestione" costituiscono il risultato atteso verso il quale indirizzare le attività e coordinare le risorse nella gestione dei processi di erogazione di un determinato servizio. Gli obiettivi gestionali, per essere completi, necessitano di un idoneo strumento di misurazione, individuabile negli indicatori. Essi consistono in parametri gestionali definiti a preventivo, ma che poi devono trovare confronto con i dati desunti, a consuntivo, dall'attività svolta. Da questo punto di vista il PEG costituisce un presupposto del controllo di gestione ed un elemento portante dei sistemi di valutazione.



*INDICE*

INTRODUZIONE. . . . .	pag. 3
1. SINTESI DELLE INFORMAZIONI PER I CITTADINI E I PORTATORI DI INTERESSI ESTERNI	
2. L'AMMINISTRAZIONE IN CIFRE: STRUTTURA ORGANIZZATIVA	
3. ANALISI DEL CONTESTO	
STRUTTURA DELL'ENTE - RISORSE UMANE E FUNZIONIGRAMMA DEI SERVIZI . . . . .	pag. 30
PIANO DELLA PERFORMANCE . . . . .	pag. 46
1. LA PERFORMANCE DELL'ENTE	
2. L'ANALISI PREVISIONALE NEL DOCUMENTO UNICO DI PROGRAMMAZIONE: D.U.P. 2019-2021	
3. LA PIANIFICAZIONE DELLA PERFORMANCE: INDIRIZZI STRATEGICI, OBIETTIVI STRATEGICI, PROGRAMMI	
ALLEGATO "A": ELENCO OBIETTIVI PEG 2020-2022 . . . . .	pag. 73
ALLEGATO "B": PIANO DETTAGLIATO DEGLI OBIETTIVI PEG 2020-2022 . . . . .	pag. 78
ALLEGATO "C": OBIETTIVI OPERATIVI PEG 2020-2022	
ALLEGATO "D": ALLEGATI CONTABILI (a cura del Settore Risorse finanziarie)	
- ENTRATE PER TITOLI, TIPOLOGIE E CATEGORIE PER CAPITOLI	
- SPESE PER MISSIONI, PROGRAMMI E MACROAGGREGATI PER CAPITOLI	

## INTRODUZIONE



## 1. SINTESI DELLE INFORMAZIONI PER I CITTADINI E I PORTATORI DI INTERESSI ESTERNI

### 1.1 CHI SIAMO

Secondo il titolo V della Costituzione, il Comune assurge al ruolo di interprete primario dei bisogni della collettività locale e ad esso le funzioni amministrative sono attribuite, salvo che il legislatore intervenga per conferirle ad altro livello di governo (provincia, città metropolitana, regione o Stato), al fine di assicurare l'esercizio unitario, sulla base dei principi di sussidiarietà, differenziazione ed adeguatezza.

Il Comune esercita funzioni proprie e quelle conferite con legge dello Stato e della Regione ed in particolare, in base allo Statuto (approvato con deliberazione C.C. n. 111 del 10.11.2003 e ss.mm.ii, da ultimo modificato con Deliberazione di Consiglio Comunale n. 82 del 13.09.2019):

- rappresenta la comunità, ne cura e tutela gli interessi e ne promuove lo sviluppo, fondando l'azione amministrativa e i rapporti istituzionali sul valore dell'autonomia e sul principio di sussidiarietà, in particolare orientando la propria attività all'attuazione dei principi della Costituzione della Repubblica ed ispirandosi a valori di libertà, giustizia, solidarietà, pari opportunità, responsabilità individuale e sociale;
- promuove e sostiene iniziative che sviluppano il processo di integrazione europea, persegue gli intenti della Carta europea dell'autonomia locale e si impegna per la sua attuazione;
- ricerca, nello spirito di solidarietà ed impegnandosi per offrire opportunità di lavoro ed accesso alla casa, l'integrazione sociale degli immigrati e garantisce il rispetto dei loro diritti;
- promuove la tutela delle persone e delle famiglie, assicurando sostegno alla corresponsabilità dei genitori nell'impegno di cura e di educazione dei figli e concorre a garantire il diritto alla vita, predisponendo provvidenze e servizi, atti ad assicurare ad ogni persona accoglienza e protezione dal concepimento alla morte naturale;
- riconosce e promuove la cultura della democrazia, della libertà, della pace, della giustizia, dell'uguaglianza, garantisce il rispetto dei diritti umani e favorisce la partecipazione di tutti i cittadini alla vita pubblica;
- garantisce la libertà di religione;
- garantisce e tutela i diritti dell'infanzia;
- promuove e favorisce la formazione culturale, civica, sociale e professionale dei giovani e il loro inserimento nel mondo del lavoro;
- favorisce, promuove e tutela le politiche sociali atte a valorizzare la partecipazione degli anziani alla vita della comunità;



- garantisce il rispetto dei diritti soggettivi e della dignità umana dei disabili e ne promuove la piena integrazione nella famiglia, nella scuola, nel lavoro e nella società;
- concorre a garantire il diritto alla salute con particolare riguardo alla qualità ed alla sicurezza dell'ambiente di vita e di lavoro;
- riconosce l'accesso all'acqua come diritto umano, universale, indivisibile, inalienabile e lo status dell'acqua come bene comune pubblico, così come previsto dalla Dichiarazione Universale dei Diritti dell'Uomo, riconoscendo altresì che la gestione del servizio idrico integrato è un servizio pubblico locale privo di rilevanza economica senza scopo di lucro;
- promuove il progresso economico e sociale della comunità, favorisce l'imprenditorialità, la libertà di iniziativa ed il lavoro nella valorizzazione delle risorse locali e con l'obiettivo della piena occupazione, intravede nell'economia sociale di mercato l'elemento equilibratore, anche garantendo i diritti dei consumatori e degli utenti;
- salvaguarda e tutela il patrimonio storico, artistico, archeologico, culturale e il recupero delle tradizioni popolari della comunità locale. Tutela i valori del paesaggio e del patrimonio naturale e la conservazione dell'ambiente.

## 1.2 COSA FACCIAMO

Per conseguire gli obiettivi sopra indicati, il Comune, a norma del suo Statuto:

- a) garantisce un concreto sostegno alla famiglia ed opera per l'attuazione di efficienti e qualificati servizi sociali;
- b) promuove lo sviluppo del volontariato;
- c) stimola la funzione sociale della cooperazione e degli enti senza fine di lucro;
- d) promuove la partecipazione dell'associazionismo giovanile;
- e) valorizza il patrimonio di esperienza dei pensionati e degli anziani;
- f) favorisce la cultura in ogni sua libera forma;
- g) promuove le condizioni che rendono effettivo il diritto allo studio ed all'educazione permanente negli istituti statali e non statali e concorre alla definizione di politiche formative che favoriscano l'accesso al mercato del lavoro;
- h) favorisce la consultazione dei cittadini stranieri residenti nel Comune, anche attraverso l'istituzione di organismi, al fine di garantire una loro adeguata rappresentanza ed integrazione nella vita della collettività locale;
- i) incentiva lo sviluppo dell'università e ne promuove una piena ed armonica integrazione nel tessuto culturale, sociale e produttivo della città, assicurando, in particolare, sostegno alle attività di formazione e ricerca orientate alle esigenze della comunità locale; promuove attività di interventi formativi innovativi rivolti a

disoccupati di lunga durata, alla popolazione attiva nell'apprendimento lungo l'arco della vita con particolare riferimento alle pari opportunità ed all'inclusione sociale;

l) favorisce le attività sportive e le iniziative del tempo libero, con particolare riguardo a quelle dirette ai giovani, agli anziani ed ai portatori di handicap; potenzia e qualifica le strutture di base;

m) sollecita il concorso di soggetti pubblici e privati alla promozione di un progresso economico rispettoso dell'interesse generale e compatibile con la salvaguardia dell'ambiente;

n) disciplina un organico assetto del territorio anche promuovendo il recupero ed il pieno utilizzo del patrimonio urbano esistente;

o) garantisce ai cittadini l'informazione sulle proprie attività;

p) elabora programmi annuali e pluriennali, corsi di formazione ed aggiornamento professionale, gestisce ed esercita attività formative corsuali o non e di qualificazione professionale sia con mezzi propri sia con finanziamenti pubblici statali, regionali e dell'Unione Europea.

### 1.3 COME OPERIAMO

Secondo il dispositivo dello Statuto, nella propria azione il Comune:

a) assume la politica di programmazione, coordinata con quella dello stato, della regione, della provincia e degli altri enti territoriali, riconosce nell'economia sociale di mercato il metodo ordinatore e democratico della propria attività;

b) adotta ed attua programmi e piani nelle materie di sua competenza;

c) elabora e realizza la programmazione mediante la partecipazione democratica dei cittadini, enti, associazioni e organizzazioni imprenditoriali, professionali, sindacali dei lavoratori e dei consumatori;

d) instaura rapporti con comunità locali anche di altre nazioni al fine di realizzare forme di cooperazione, di favorire la conoscenza delle rispettive culture e di rafforzare l'amicizia, la solidarietà e la pace tra i popoli.

Il Comune si impegna a promuovere uno sviluppo sostenibile del territorio nel quale lo sfruttamento delle risorse, l'andamento degli investimenti, l'orientamento dello sviluppo tecnologico e i mutamenti istituzionali siano in reciproca armonia e diretti ad incrementare il potenziale attuale e futuro dei bisogni primari e delle aspirazioni umane. Uno sviluppo, quindi, in grado di soddisfare i bisogni primari di tutti e capace di dare realtà alle aspirazioni di ogni cittadino per una vita migliore. Riconosce all'uomo il ruolo di guida dello sviluppo sostenibile e di gestore delle risorse ambientali e naturali, affinché si diffonda nel territorio un armonico ed equilibrato rapporto con l'ambiente rivolto alla tutela e valorizzazione delle tradizioni e delle risorse naturali e culturali. Si impegna, altresì, a tutelare e valorizzare le produzioni tipiche e di qualità, favorendo le iniziative di educazione e informazione volte ad ottenere il successo e l'affermazione dei prodotti del territorio nonché della promozione turistica nelle sue varie articolazioni.





Il Comune riconosce il diritto delle persone, singole o associate, delle associazioni titolari di interessi collettivi, portatori di interessi diffusi come espressioni della comunità locale, a concorrere, nei modi stabiliti dallo statuto, all'indirizzo, allo svolgimento e al controllo delle attività poste in essere dall'amministrazione. Assicura il diritto a partecipare alla formazione delle proprie scelte politico-amministrative, secondo i principi e nelle forme stabilite dallo statuto. Rende effettivo il diritto alla partecipazione politica e amministrativa, garantendo l'accesso alle informazioni e agli atti detenuti dall'ente e un'informazione completa, accessibile e aggiornata sulle proprie attività e sui servizi pubblici locali.

Il Comune riconosce l'apporto delle organizzazioni di volontariato al conseguimento di finalità di interesse pubblico, ne valorizza l'impegno sociale e culturale e promuove l'affermazione di valori di solidarietà e cooperazione; attiva programmi di iniziative ed instaura forme di collaborazione, anche mediante convenzioni ai sensi di legge, con organismi di volontariato per la gestione di servizi sociali, culturali e sportivi. Favorisce l'apporto di volontari al perseguimento di finalità istituzionali dell'ente attraverso la predisposizione di apposito regolamento, previo accertamento delle capacità operative, prevedendo altresì specifiche iniziative di formazione.

Il Comune riconosce e garantisce alle formazioni sociali ed ai singoli cittadini il diritto ad una informazione completa ed imparziale sulle proprie attività e servizi, come premessa per una effettiva partecipazione popolare. Il Comune ordina i propri uffici con il fine della massima efficienza amministrativa e del costante adeguamento alle esigenze del cittadino, adottando tutte le iniziative per la massima pubblicizzazione e conoscenza degli atti, dei procedimenti amministrativi, dei regolamenti comunali e dei servizi pubblici e d'interesse pubblico, anche attraverso un sistema informativo che utilizzi pubblicazioni periodiche, mezzi di comunicazione ed appositi sportelli polifunzionali decentrati sul territorio. Le modalità di partecipazione al procedimento relativo alla adozione di atti che incidono su situazioni giuridiche soggettive sono disciplinate dal regolamento inerente l'attività amministrativa e l'accesso agli atti.

In attuazione del principio e dei diritti alla partecipazione ed al fine di promuovere la partecipazione politica e l'autonoma aggregazione dei cittadini e delle cittadine, il Comune potrà regolamentare la costituzione di forme di organizzazione e rappresentanza del territorio e dei cittadini, volontarie e gratuite, tali da garantire una democrazia partecipativa, anche tramite l'adozione di forme di consultazione nel procedimento di formazione degli atti generali.

Il Comune assicura condizioni di pari opportunità tra uomo e donna, valorizza la cultura della differenza promuovendo la loro presenza nella Giunta, negli enti, aziende ed istituzioni da essi dipendenti. Istituisce la Commissione pari opportunità dell'ente, che viene disciplinata da apposito regolamento. La Commissione è organo consultivo e propositivo del Consiglio e della Giunta, limitatamente alle materie previste dal regolamento, che ne disciplina altresì le competenze e le funzioni. Il Comune è impegnato per creare le condizioni di pari opportunità nello svolgimento della vita sociale in tutti i suoi aspetti.

**2. L'AMMINISTRAZIONE IN CIFRE: STRUTTURA ORGANIZZATIVA**

fonte: Conto annuale del personale 2018 (aggiornamento annuale – dati disponibili al 14.06.2019)

## PERSONALE A TEMPO INDETERMINATO (Tab. 1) – DATI RIEPILOGATIVI DELL'ULTIMO TRIENNIO

	Personale a tempo indeterminato al 31.12 (Tab. 1)			Numero Mensilità / 12			Spese per retribuzioni lorde (Tab. 12+13)			di cui arretrati anni precedenti (Tab. 12+13)		
	2016	2017	2018	2016	2017	2018	2016	2017	2018	2016	2017	2018
SEGRETARI COMUNALI E PROVINCIALI	1	1	1	1,00	1,00	1,00	131.574	104.354	121.468	28.357	0	0
DIRIGENTI	6	6	5	6,00	6,00	5,75	503.680	509.678	479.686	1.718	0	0
CATEGORIA D	108	104	100	109,50	106,37	99,64	3.751.607	3.626.877	3.549.768	14.835	4.249	48.437
CATEGORIA C	191	190	192	180,15	184,03	184,40	4.737.218	4.804.330	5.055.216	18	822	72.521
CATEGORIA B	192	186	176	191,39	185,37	175,50	4.335.198	4.128.006	4.169.062	666	755	65.711
CATEGORIA A	2	2	2	1,50	1,50	1,50	28.651	29.925	31.626	0	0	497
RESTANTE PERSONALE	4	5	5	3,47	4,15	4,73	111.032	115.139	136.101	0	0	1.440
<b>Totale</b>	<b>504</b>	<b>494</b>	<b>481</b>	493,01	488,42	472,52	<b>13.598.960</b>	<b>13.318.309</b>	<b>13.542.927</b>	<b>45.594</b>	<b>5.826</b>	<b>188.606</b>
				<b>Tabella 14</b>			2.072.191	4.559.139	5.472.308			
				<b>Totale costo annuo del lavoro (Tab. 12+13+14)</b>			<b>15.671.151</b>	<b>17.877.448</b>	<b>19.015.235</b>			

## PERSONALE A TEMPO INDETERMINATO (Tab. 1) – SPESE MEDIE PRO-CAPITE ANNUE IN EURO DELL'ULTIMO TRIENNIO

	Mensilità/12			Spese medie escluso arretrati a.p. (Tab. 12+13)			Spese medie per competenze fisse escluso arretrati a.p. (Tab.12)			Spese medie per competenze accessorie escluso arretrati a.p. (Tab.13)			Valori medi per arretrati a.p. di Tab.12			Valori medi per arretrati a.p. di Tab.13		
	2016	2017	2018	2016	2017	2018	2016	2017	2018	2016	2017	2018	2016	2017	2018	2016	2017	2018
SEGRETARIO COMUNALE	1	1	1	103.217	104.354	121.468	48.186	47.155	47.155	55.031	57.199	74.313	0	0	0	28.357	0	0
DIRIGENTI	6	6	5,75	83.660	84.946	83.424	45.995	46.146	45.417	37.665	38.800	38.006	286	0	0	0	0	0
CATEGORIA D	109,5	106,37	99,64	34.126	34.057	35.141	27.734	27.721	28.498	6.391	6.335	6.643	0	1	481	135	39	5
CATEGORIA C	180,15	184,03	184,4	26.296	26.102	27.021	21.966	21.915	22.734	4.329	4.187	4.287	0	4	375	0	0	18
CATEGORIA B	191,39	185,37	175,5	22.648	22.265	23.380	20.345	20.315	21.057	2.303	1.951	2.323	1	1	369	2	3	5
CATEGORIA A	1,5	1,5	1,5	19.101	19.950	20.753	18.161	18.988	19.658	939	962	1.095	0	0	331	0	0	0
RESTANTE PERSONALE	3,47	4,15	4,73	31.990	27.717	28.485	24.794	22.462	23.129	7.196	5.255	5.356	0	0	261	0	0	44
	493,01	488,42	472,52	27.491	27.256	28.262	22.972	22.917	23.648	4.519	4.339	4.613	4	2	388	88	10	10

1. Le spese medie annue per ciascuna Categoria sono calcolate dividendo il totale delle spese delle qualifiche appartenenti alla categoria per le unità di riferimento (mensilità della tabella 12 / 12) della stessa categoria.

2. Le Spese medie annue per Istituzione sono calcolate come la somma su tutte le categorie del prodotto di ciascun valore medio \* mensilità/12 divisa per il totale delle mensilità/12 sommate su tutte le categorie dell'Istituzione.



## GIORNI MEDI ASSENZA – DATI RIEPILOGATIVI DELL'ULTIMO TRIENNIO

PERSONALE	GIORNI ASSENZA MEDI ANNUI											
	Presenti di riferimento			Ferie			Assenza malattia retribuita			Altre assenze (meno formazione)		
	2016	2017	2018	2016	2017	2018	2016	2017	2018	2016	2017	2018
SEGRETARIO COMUNALE	1	1	1	46	19	26	0	0	0	1	0	0
DIRIGENTI	6	6	6	27	25	24,5	2,17	5,67	0,5	0,67	1	1
CATEGORIA D	83	105	101	42	30,82	31,88	10,02	9,73	8,55	9,43	5,65	6,79
CATEGORIA C	164	190	191	32,02	27,13	27,94	10,46	11,73	7,3	16,99	8,97	8,06
CATEGORIA B	157	183	173	39,17	31,11	33,12	15,33	15,61	10,2	10,58	8,6	10,31
CATEGORIA A	2	2	2	19	21	30,5	0	0	11	0	0	0
RESTANTE PERSONALE	4	5	5	27,5	11,6	25,4	5	2,4	4,4	0,5	0	0
<b>Totale personale a t. indeterminato al 31.12 (Tab. 1) o Valore Medio (1)</b>	<b>417</b>	<b>492</b>	<b>479</b>	<b>36,55</b>	<b>29,17</b>	<b>30,58</b>	<b>11,96</b>	<b>12,51</b>	<b>8,49</b>	<b>12,56</b>	<b>7,88</b>	<b>8,38</b>

(1) Presenti di riferimento per determinare i gg di assenza: personale presente al 31.12 di tabella 1 - personale comandato/distaccato fuori ruolo, in esonero e in convenzione dell'amministrazione di tabella 3 + personale comandato/distaccato fuori ruolo esterno e in convenzione esterna di tabella 3

## DIPENDENTI PER TITOLO DI STUDIO E GENERE (Tab. T9)

Qualifica	Fino alla scuola dell'obbligo		Licenza media superiore		Laurea breve		Laurea		Specializzazione post laurea / dottorato di ricerca		Altri titoli post laurea		Totale Personale
	U	D	U	D	U	D	U	D	U	D	U	D	
SEGRETARIO	0	0	0	0	0	0	1	0	0	0	0	0	1
DIRIGENTE A TEMPO INDETERMINATO	0	0	0	0	0	0	3	0	0	0	0	0	3
DIRIGENTE A TEMPO DETERMINATO ART.110 C.1 TUEL	0	0	0	0	0	0	2	0	0	0	0	0	2
POSIZIONE ECONOMICA D6	0	0	1	1	0	0	4	9	0	1	0	0	16
POSIZIONE ECONOMICA D5	1	0	5	9	0	0	2	5	0	0	0	0	22
POSIZIONE ECONOMICA D4	0	0	3	0	0	0	3	1	0	0	0	0	7
POSIZIONE ECONOMICA D3	0	0	3	13	0	0	4	6	0	0	0	0	26
POSIZIONE ECONOMICA D2	0	0	1	2	0	0	1	1	0	0	0	0	5
POSIZIONE ECONOMICA D1	0	0	8	2	0	1	4	9	0	0	0	0	24
POSIZIONE ECONOMICA C5	1	0	20	10	0	0	0	0	0	0	0	0	31
POSIZIONE ECONOMICA C4	0	0	1	2	0	0	0	0	0	0	0	0	3
POSIZIONE ECONOMICA C3	4	0	11	14	0	0	0	3	0	0	0	0	32
POSIZIONE ECONOMICA C2	3	2	14	14	0	1	0	3	0	0	0	0	37
POSIZIONE ECONOMICA C1	3	4	29	43	0	0	5	5	0	0	0	0	89



POSIZ. ECON. B7 - PROFILO ACCESSO B3	2	0	5	4	0	0	0	0	0	0	0	0	0	11
POSIZ.ECON. B6 PROFILI ACCESSO B3	0	2	0	0	0	0	0	0	0	0	0	0	0	2
POSIZ.ECON. B6 PROFILI ACCESSO B1	3	5	1	1	0	0	0	0	0	0	0	0	0	10
POSIZ.ECON. B5 PROFILI ACCESSO B3	30	19	11	18	0	0	0	0	0	0	0	0	0	78
POSIZ.ECON. B5 PROFILI ACCESSO B1	4	2	0	5	0	0	0	1	0	0	0	0	0	12
POSIZ.ECON. B4 PROFILI ACCESSO B3	0	3	1	2	0	0	1	2	0	0	0	0	0	9
POSIZIONE ECONOMICA DI ACCESSO B3	3	1	8	16	0	0	0	4	0	0	0	0	0	32
POSIZIONE ECONOMICA B3	6	6	1	0	0	0	1	0	0	0	0	0	0	14
POSIZIONE ECONOMICA B2	1	1	0	1	0	0	0	0	0	0	0	0	0	3
POSIZIONE ECONOMICA DI ACCESSO B1	1	2	0	2	0	0	0	0	0	0	0	0	0	5
POSIZIONE ECONOMICA A5	1	0	0	0	0	0	0	0	0	0	0	0	0	1
POSIZIONE ECONOMICA A3	1	0	0	0	0	0	0	0	0	0	0	0	0	1
COLLABORATORE A T.D. ART. 90 TUEL	0	0	2	0	0	0	0	3	0	0	0	0	0	5
<b>TOTALE GENERALE</b>	<b>64</b>	<b>47</b>	<b>125</b>	<b>159</b>	<b>0</b>	<b>2</b>	<b>31</b>	<b>52</b>	<b>0</b>	<b>1</b>	<b>0</b>	<b>0</b>	<b>0</b>	<b>481</b>

**3. ANALISI DEL CONTESTO****3.1 ANALISI DEL CONTESTO ESTERNO**

## DATI DEMOGRAFICI

**Tabella 3.1.A) Istat-banche dati demografiche (demo.istat.it) – bilancio demografico mensile popolazione residente  
Comune di Grosseto – anno 2019 (dati provvisori)**

Mese	Popolazione inizio periodo	Nati Vivi	Morti	Saldo Naturale	Iscritti	Cancellati	Saldo migratorio e per altri motivi	Unità in più/meno dovute a variazioni territoriali	Popolazione fine periodo
Gennaio	82353	46	111	-65	284	156	128	0	82416
Febbraio	82416	40	69	-29	158	153	5	0	82392
Marzo	82392	40	75	-35	186	141	45	0	82402
Aprile	82402	20	103	-83	157	120	37	0	82356
Maggio	82356	53	76	-23	162	145	17	0	82350
Giugno	82350	33	59	-26	177	167	10	0	82334
Luglio	82334	34	89	-55	226	135	91	0	82370
Agosto	82370	42	69	-27	167	85	82	0	82425
Settembre	82425	30	59	-29	136	96	40	0	82436

**Tabella 3.1.B) Comune di Grosseto – Ufficio Statistica – Movimento anagrafico della popolazione residente**

Anno	Nati	Morti	Differenza tra nati e morti	Differenza tra iscritti e cancellati	Incremento o decremento
2010	689	834	-145	1.331	1.186
2015	583	947	-364	614	250
2016	568	924	-356	412	56
2017	542	893	-351	244	-107
2018	532	846	-314	631	317

\* I dati della popolazione al 31 dicembre sono rettificati sulla base delle risultanze del Censimento Generale della Popolazione

Per gli anni immediatamente successivi ai censimenti, a seguito del confronto censimento anagrafe, le voci ALTRI ISCRITTI e ALTRI CANCELLATI possono subire un incremento.

**Tabella 3.1.C) Comune di Grosseto – Ufficio Statistica – Famiglie residenti per tipologia al 31 Dicembre**

Tipologia familiare	2018	2017	2016	2015	2011
Unipersonali	14.013	13.703	13.565	13.606	13.068
Coniugi	6.196	6.206	6.237	6.250	6.157
Coniugi con figli	7.913	8.028	8.148	8.255	8.772
Coniugi con altri componenti	303	308	292	307	385
Coniugi con figli e altri componenti	773	803	833	837	908
Genitore con figli	4.094	3.994	3.942	3.861	3.493
Genitore con figli e altri componenti	2.170	2.122	2.072	2.013	1.829
Altre tipologie familiari	2.148	2.075	2.078	2.075	2.136
<b>Totale</b>	<b>37.610</b>	<b>37.239</b>	<b>37.167</b>	<b>37.204</b>	<b>36.748</b>

Per famiglia si intende "Famiglia anagrafica" così come definita dall'Art.4 del Regolamento Anagrafico della Popolazione Residente (legge n.1228/54 e Dpr. N.223/1989). I dati si riferiscono alla popolazione iscritta nell'Anagrafe Comunale, che negli anni censuari e immediatamente successivi può non coincidere con quella ricalcolata sulla base delle risultanze del Censimento Generale della Popolazione



**Tabella 3.1.D) Comune di Grosseto – Ufficio Statistica – Tasso migratorio totale**

Anno	Tasso migratorio totale
2010	16,4
2015	7,5
2016	4,8
2017	3,0
2018	12,7

**tasso migratorio totale:** rapporto tra il saldo migratorio dell'anno e l'ammontare medio della popolazione residente, moltiplicato per 1000. I dati si riferiscono alla popolazione iscritta nell'Anagrafe Comunale, che negli anni censuari e immediatamente successivi può non coincidere con quella ricalcolata sulla base delle risultanze del Censimento Generale della Popolazione

**Tabella 3.1.E) Comune di Grosseto – Ufficio Statistica – Indici demografici della popolazione residente**

Anno	Indice di vecchiaia (a)	Rapporto di Mascolinità (b)	Età media
2010	173,1	90,3	44,7
2015	189,6	90,2	45,7
2016	191,8	90,7	45,9
2017	195,4	92,7	46,1
2018	200,0	91,6	46,3

I dati si riferiscono alla popolazione iscritta nell'Anagrafe Comunale, che negli anni censuari e immediatamente successivi può non coincidere con quella ricalcolata sulla base delle risultanze del Censimento Generale della Popolazione. (a) Rapporto tra popolazione anziana e ragazzi: (65 e oltre) x100/(0-14). (b) Rapporto tra la popolazione maschile e femminile: Mx100/F.

**Tabella 3.1.F) Comune di Grosseto – Ufficio Statistica – Tassi di natalità e mortalità**

Anno	Tasso di natalità	Tasso di mortalità
2010	8,5	10,3
2015	7,1	11,6
2016	6,9	14,5
2017	6,6	10,9
2018	6,5	10,3

tasso di natalità: rapporto tra il numero dei nati vivi dell'anno e l'ammontare medio della popolazione residente, moltiplicato per 1000  
tasso di mortalità: rapporto tra il numero dei decessi nell'anno e l'ammontare medio della popolazione residente, moltiplicato per 1000

**Tabella 3.1.G) Comune di Grosseto – Ufficio Statistica – Matrimoni per tipo di rito**

Tipologia familiare	2018	2017	2016	2015	2014	2010
Religioso	64	74	61	96	71	88
Civile	173	167	177	163	134	136
totale	237	241	238	259	205	224

**Tabella 3.1.H) Comune di Grosseto – Ufficio Statistica – Popolazione residente straniera per cittadinanza - Cittadinanze prevalenti**

Paese	2018	2017	2016	2015	2010
Romania	2.066	2.069	2.031	1.964	1.671
Albania	985	918	918	915	856
Moldova	635	650	653	668	664
Ucraina	517	411	514	516	540
Marocco	434	510	411	403	415
Polonia	285	130	301	292	395
Cinese, Rep. Popolare	215	204	220	226	220
<i>Altri paesi</i>	2.821	2.552	2.317	2.220	2.142
<i>Totale</i>	7.858	7.444	7.365	7.204	6.903

Grafico 3.1.A

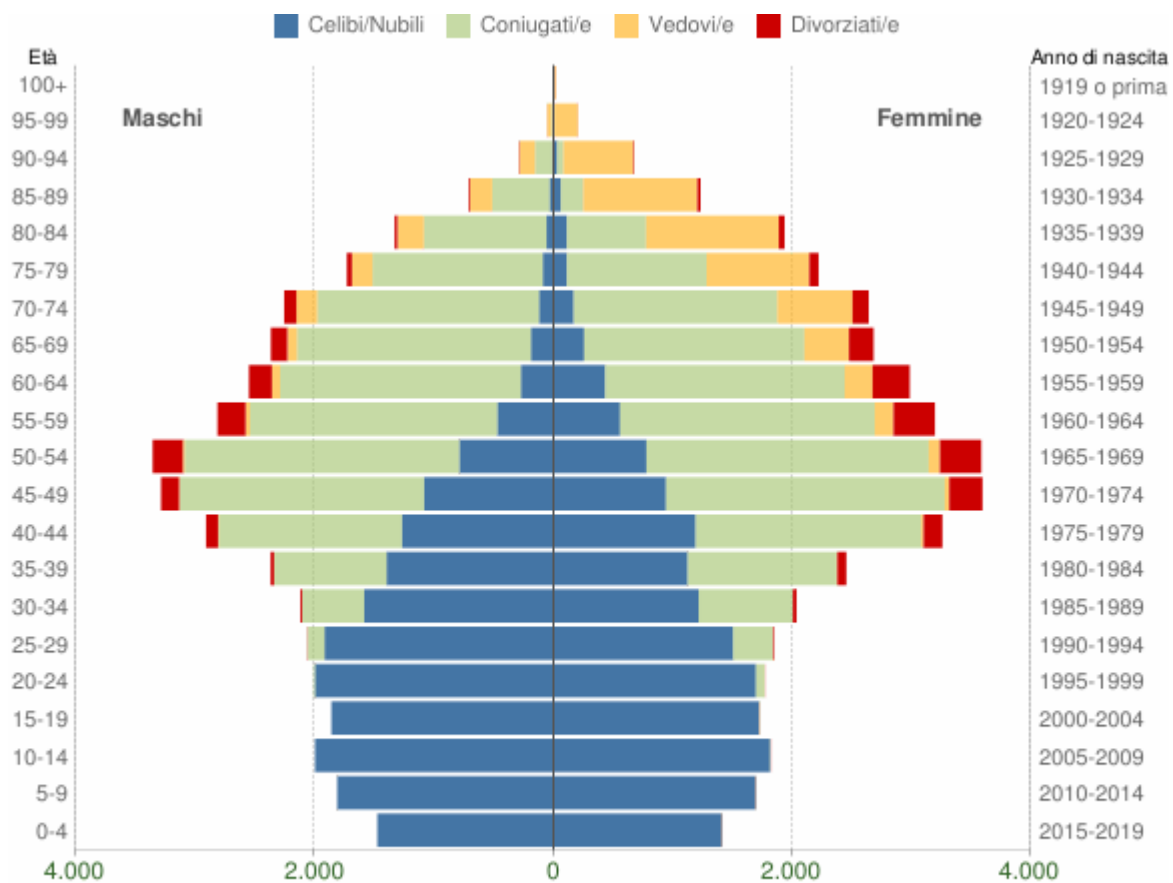

Popolazione per età, sesso e stato civile - 2019

COMUNE DI GROSSETO - Dati ISTAT 1° gennaio 2019 - Elaborazione TUTTITALIA.IT

Grafico 3.1.B

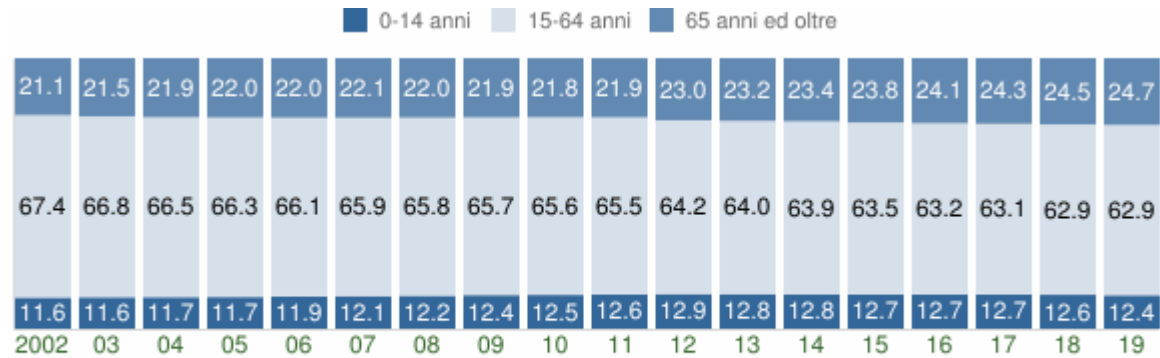

Struttura per età della popolazione (valori %)

COMUNE DI GROSSETO - Dati ISTAT al 1° gennaio di ogni anno - Elaborazione TUTTITALIA.IT

Grafico 3.1.C

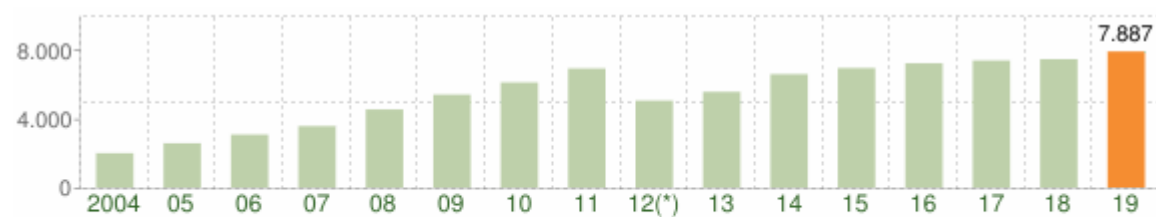

Andamento della popolazione con cittadinanza straniera - 2019

COMUNE DI GROSSETO - Dati ISTAT 1° gennaio 2019 - Elaborazione TUTTITALIA.IT

(\*) post-censimento

## DATI ECONOMICI

Tabella 3.1.I) Regione Toscana - Imprese attive - confronto Comuni toscani

	2010	2015	2017	2018	2019
Comune	Numero imprese attive	Numero imprese attive	Numero imprese attive	Numero imprese attive	Numero imprese attive
AREZZO	10.219	10.284	10.326	10.279	10.232
<b>GROSSETO</b>	<b>8.309</b>	<b>8.173</b>	<b>8.291</b>	<b>8.329</b>	<b>8.348</b>
LIVORNO	12.085	11.924	11.871	11.907	11.841
LUCCA	8.409	8.227	8.147	8.123	8.160
CARRARA	6.536	6.687	6.588	6.644	6.622
MASSA	6.742	6.752	6.651	6.654	6.649
PISA	7.719	7.880	7.872	7.921	7.858
PRATO	22.938	22.853	22.754	22.752	22.802
PISTOIA	8.792	8.566	8.496	8.480	8.474
SIENA	4.450	4.493	4.426	4.410	4.407



Tabella 3.1.J) Regione Toscana - Imprese attive artigiane - confronto Comuni toscani

	2010	2015	2017	2018	2019
Comune	Numero imprese attive artigiane	Numero imprese attive artigiane	Numero imprese attive artigiane	Numero imprese attive artigiane	Numero imprese attive artigiane
AREZZO	3.026	2.884	2.881	2.862	2.860
<b>GROSSETO</b>	<b>2.049</b>	<b>1.925</b>	<b>1.937</b>	<b>1.930</b>	<b>1.941</b>
LIVORNO	2.820	2.697	2.649	2.642	2.640
LUCCA	2.725	2.392	2.328	2.272	2.264
CARRARA	2.046	1.867	1.815	1.788	1.746
MASSA	2.097	1.866	1.773	1.725	1.685
PISA	1.636	1.576	1.565	1.554	1.554
PRATO	7.789	7.511	7.315	7.240	7.204
PISTOIA	2.758	2.511	2.412	2.377	2.370
SIENA	1.034	949	912	895	900

**Tabella 3.1.K) Regione Toscana – Dipendenti delle imprese attive per qualifica professionale e province – anno 2017 (valore medio annuo)**

Anni / Province	Qualifica professionale						Totale
	dirigente	quadro	impiegato	operaio	apprendista	altro dipendente	
	Anno 2017 – per provincia						
Massa-Carrara	75	108	6.858	17.532	1.388	135	26.096
Lucca	459	939	21.828	45.335	3.401	162	72.122
Pistoia	82	683	12.749	25.376	2.220	270	41.380
Firenze	1.714	7.977	100.003	131.159	10.343	900	252.096
Livorno	200	612	19.550	29.497	2.570	56	52.485
Pisa	323	1.436	23.374	42.004	3.627	246	71.010
Arezzo	110	408	16.831	38.682	3.470	354	59.854
Siena	510	10.729	30.069	29.766	2.011	177	73.262
Grosseto	29	171	6.240	17.549	1.434	106	25.529
Prato	119	261	19.384	46.698	2.600	77	69.139
<b>TOSCANA</b>	<b>3.620</b>	<b>23.324</b>	<b>256.885</b>	<b>423.597</b>	<b>33.063</b>	<b>2.484</b>	<b>742.974</b>

Occupati &gt; 15 anni

Fonte: Istat, Registro statistico delle imprese attive (ASIA – Imprese) e Registro statistico dell'occupazione delle imprese (ASIA – Occupazione)

**Tabella 3.1.L) Regione Toscana – elaborazione dati ISTAT – posti letto in strutture ricettive - Comune di Grosseto**

<i>INDICATORE</i>	<i>2018</i>	<i>2017</i>	<i>2016</i>	<i>2015</i>
turismo- strutture - n. posti letto alberghi 1 stella	90	90	90	90
turismo- strutture - n. posti letto alberghi 2 stelle	43	43	43	43
turismo- strutture - n. posti letto alberghi 3 stelle	632	629	627	624
turismo- strutture - n. posti letto alberghi 4 stelle	1.467	1.428	1.428	1.329
turismo- strutture - n. posti letto alberghi 5 stelle	0	0	0	0
turismo- strutture - n. posti letto RTA	1.747	1.787	1.822	1.679
turismo- strutture - n. posti letto agriturismi	2.389	2.301	2.260	2.151
turismo- strutture - n. posti letto campeggi	11.280	11.280	11.280	11.280
turismo- strutture - n. posti letto affittacamere	111	103	94	97
turismo- strutture - n. posti letto residence	36	36	36	36
turismo- strutture - n. posti letto CAV	622	611	605	691
turismo- strutture - n. posti letto casa appartamenti per ferie	203	203	203	203
turismo- strutture - n. posti letto aree di sosta	481	400	400	400
turismo- strutture - n. posti letto alloggi privati	98	98	99	90

**Tabella 3.1.M) Regione Toscana – elaborazione dati ISTAT – arrivi e presenze in strutture ricettive - Comune di Grosseto**

<i>INDICATORE</i>	<i>2018</i>	<i>2017</i>	<i>2016</i>	<i>2015</i>	<i>2011</i>
arrivi italiani	213.048	196.197	192.868	196.283	187.951
arrivi stranieri	38.511	38.018	34.033	37.833	30.858
arrivi totali	251.559	234.215	226.901	234.116	218.809
presenze italiani	919.607	878.623	875.804	918.516	943.232
presenze stranieri	204.853	205.758	171.959	210.088	199.648
presenze totali	1.124.460	1.084.381	1.047.763	1.128.604	1.142.880



**Tabella 3.1.N) Comune di Grosseto – Piano Esecutivo di Gestione – Servizio Attività economiche**

<i>INDICATORE</i>	<i>2019</i>	<i>2018</i>	<i>2017</i>
Procedimenti in materia di attività economiche - SCIA per attività commerciali, produttive, artigianali, di servizi e agricoltura per apertura-sub ingressi – numero pratiche presentate	1.159	570	346
Procedimenti in materia di attività economiche - Verifiche e procedimenti sanzionatori - numero disposizioni dirigenziali sanzionatorie	39	104	112

**Tabella 3.1.O) Comune di Grosseto – Piano Esecutivo di Gestione – Servizio Turismo e Cultura**

<i>INDICATORE</i>	<i>2019</i>	<i>2018</i>	<i>2017</i>
Procedimenti in materia di turismo ed agriturismo – SCIA per attività varie in campo turistico – numero SCIA controllate	230	47	188
Procedimenti in materia di turismo ed agriturismo – Gestione imposta di soggiorno – numero dichiarazioni presentate	351	346	337
Promozione del territorio, informazione ed accoglienza – Organizzazione eventi, mostre ed attività promozionali - numero eventi realizzati	93	27	49

**Tabella 3.1.P) Comune di Grosseto – Piano Esecutivo di Gestione – Servizio Pianificazione urbanistica**

<u>INDICATORE</u>	<u>2019</u>	<u>2018</u>	<u>2017</u>
Strumentazione urbanistica e paesaggistica - Rilascio pareri urbanistici – numero pareri rilasciati	122	157	120
Strumentazione urbanistica e paesaggistica – Rilascio certificati di destinazione urbanistica – numero CDU rilasciati	425	440	455

**Tabella 3.1.Q) Comune di Grosseto – Piano Esecutivo di Gestione – Servizio Edilizia privata**

<u>INDICATORE</u>	<u>2019</u>	<u>2018</u>	<u>2017</u>
Procedimenti relativi ai titoli edilizi in aree urbane non vincolate - numero SCIA	386	405	431
Procedimenti relativi ai titoli edilizi in aree urbane non vincolate - numero comunicazioni art. 80 LRT 1/2005	1.679	1.828	1.841
Procedimenti relativi ai titoli edilizi in aree urbane non vincolate - numero permessi di costruire	560	656	577
Procedimenti relativi ai titoli edilizi in aree urbane non vincolate - numero autorizzazioni insegne, targhe, tende da sole	225	228	288

**Tabella 3.1.R) Comune di Grosseto – Piano Esecutivo di Gestione – Servizio Patrimonio**

<i>INDICATORE</i>	<i>2019</i>	<i>2018</i>	<i>2017</i>
Procedimenti relativi al demanio marittimo ed al Codice della navigazione - numero istruttorie per rilascio di concessioni, autorizzazioni, manifestazioni	43	110	105

**Tabella 3.1.S) Comune di Grosseto – Piano Esecutivo di Gestione – Servizio Vincoli e territorio aperto**

<i>INDICATORE</i>	<i>2019</i>	<i>2018</i>	<i>2017</i>
Autorizzazioni paesaggistiche, accertamenti di conformità edilizia e di compatibilità paesaggistica , procedimenti relativi al Codice dei beni culturali e del paesaggio – numero istruttorie e rilascio autorizzazioni paesaggistiche	143	156	203
Condoni edilizi – Rilascio condoni edilizi di cui alle leggi nazionali e regionali – numero condoni	19	40	18

**Tabella 3.1.T) Comune di Grosseto – Piano Esecutivo di Gestione – Servizio Manutenzioni**

<i>INDICATORE</i>	<i>2019</i>	<i>2018</i>	<i>2017</i>
Manutenzione delle opere di urbanizzazione e decoro urbano – numero istruttorie per manomissione suolo pubblico	199	149	220
Manutenzione delle opere di urbanizzazione e decoro urbano – numero affidamento lavori	33	48	27
Manutenzione delle opere di urbanizzazione e decoro urbano – Danneggiamenti al patrimonio comunale a seguito di sinistro e ripristino stato luoghi - numero stime	2	10	4



### 3.2 IL CONTESTO INTERNO: ANALISI FINANZIARIA

(fonte: Relazione della Giunta Comunale sulla gestione 2018 – Del. C.C. n. 48 del 24.05.2019)

Tra le principali voci dell'entrata del conto del bilancio, come si evince dal prospetto di seguito riportato, rileva per consistenza la struttura della fiscalità comunale che, a seguito delle importanti modifiche introdotte con la Legge di stabilità per l'anno 2014 (Legge n. 147/2013), è caratterizzata dal nuovo tributo Imposta Unica Comunale (IUC), composto da una componente "patrimoniale" data dall'IMU e da una componente "servizi", a sua volta distinta nel tributo per il finanziamento del servizio di gestione dei rifiuti urbani (TARI) ed in quello destinato alla copertura dei costi dei servizi indivisibili dei Comuni (TASI).

<b>ENTRATE TRIBUTARIE CONTRIBUTIVE E PEREQUATIVE</b>					
	<b>2014</b>	<b>2015</b>	<b>2016</b>	<b>2017</b>	<b>2018</b>
I.M.U.	15.178.870	17.470.568	19.912.126	19.207.556	19.400.000
T.A.S.I.	9.630.105	6.962.308	263.123	201.533	210.590
Addizionale I.R.P.E.F.	8.450.000	8.700.000	8.700.000	8.850.000	8.850.000
Imposta sulla pubblicità	900.000	900.000	900.000	961.462	848.270
Imposta di soggiorno	485.522	505.051	560.742	543.856	580.178
T.O.S.A.P.	1.121.239	1.226.592	1.072.828	1.237.668	1.115.932
T.A.R.I.	20.181.978	20.122.853	20.122.853	19.209.370	17.995.400
Diritti affissioni	38.246	34.938	32.549	28.825	25.974
Fondo solidarietà comunale	6.369.911	4.067.452	8.255.242	8.768.343	8.707.932
Recupero evasione - elusione	1.720.980	2.977.758	1.999.730	2.012.135	2.007.317
Introiti trasporti funebri	149.080	150.152	141.700	173.603	153.920
<b>TOTALE</b>	<b>64.225.932</b>	<b>63.117.672</b>	<b>61.960.894</b>	<b>61.194.352</b>	<b>59.995.513</b>

Tra le principali voci della spesa corrente per macro-aggregati del conto del bilancio rilevano:

		2015	2016	2017	2018
1	Personale	17.943.769,78	17.316.185,61	17.212.854,44	18.112.492,20
2	Imposte e tasse	1.341.109,52	1.358.553,61	1.168.235,30	1.096.604,52
3	Acquisto beni e servizi	43.899.515,54	42.873.991,27	43.216.185,90	42.520.424,55
4	Trasferimenti	8.094.815,88	7.315.143,80	3.334.650,99	3.639.249,07
7	Interessi passivi, oneri finanziari diversi	3.709.305,29	3.545.938,91	3.398.320,06	3.201.587,15
8	Altre spese per redditi di capitale	0,00	0,00	0,00	9.374,95
9	Rimborsi e poste correttive	164.647,31	128.939,13	262.241,97	348.872,86
10	Altre spese correnti	1.256.894,98	1.018.498,04	1.430.531,29	1.026.052,53
	<b>TOTALE SPESE CORRENTI</b>	<b>76.410.058,30</b>	<b>73.557.250,37</b>	<b>70.023.019,95</b>	<b>69.954.657,83</b>

Sulla base delle scritture contabili gestite in modo concomitante a quelle della contabilità finanziaria nel corso dell'anno 2018 e delle scritture finali di assestamento economico, sono stati redatti lo Stato Patrimoniale ed il Conto Economico dell'esercizio 2018.

#### Stato patrimoniale: Attivo, passivo e patrimonio netto

##### Voci dell'Attivo

	2017	2018	variazione
Crediti verso PA fondo dotazione	0,00	0,00	0,00
Immobilizzazioni immateriali	421.612,10	428.801,62	+7.189,52
Immobilizzazioni materiali	263.285.633,57	261.286.251,04	-1.999.382,53
Immobilizzazioni finanziarie	20.740.483,84	27.641.464,67	+6.900.980,83
Rimanenze	0,00	0,00	0,00
Crediti	51.917.223,29	46.232.430,57	-5.684.792,35
Attività fin. non immobilizzi	0,00	0,00	0,00
Disponibilità liquide	0,00	2.805.684,57	+2.805.684,57
Ratei e risconti attivi	0,00	0,00	0,00
<b>Totale</b>	<b>336.364.952,80</b>	<b>338.394.632,84</b>	<b>+2.029.680,04</b>



## Voci del Passivo

	2017	2018	variazione
Fondo di dotazione	12.528.810,02	12.528.810,02	0,00
Riserve	237.987.711,72	237.955.453,58	-32.258,14
Risultato economico esercizio	-8.955.822,38	-23.314.475,28	-14.358.652,90
Patrimonio Netto	241.560.699,36	227.169.788,32	-14.390.911,04
Fondo rischi ed oneri	260.600,00	237.870,00	-22.370,00
Trattamento di fine rapporto	0,00	0,00	0,00
Debiti	77.479.014,47	95.978.643,21	+18.499.628,74
Ratei e risconti passivi	17.064.638,97	15.008.331,31	-2.056.307,66
<b>Totale</b>	<b>336.364.952,80</b>	<b>338.394.632,84</b>	<b>+2.029.680,04</b>

## Stato Patrimoniale 2018

Attivo		Passivo + Patrimonio netto	
Crediti verso PA fondo dotazione	0,00	Fondo di dotazione	12.528.810,02
Immobilizzazioni immateriali	428.801,62	Riserve	237.955.453,58
Immobilizzazioni materiali	261.286.251,04	Risultato economico esercizio	-23.314.475,28
Immobilizzazioni finanziarie	27.641.464,67	Patrimonio Netto	227.169.788,32
Rimanenze	0,00	Fondo rischi ed oneri	237.870,00
Crediti	46.232.430,57	Trattamento di fine rapporto	0,00
Attività fin. non immobilizzi	0,00	Debiti	95.978.643,21
Disponibilità liquide	2.805.684,57		
Ratei e risconti attivi	0,00	Ratei e risconti passivi	15.008.331,31
<b>Totale</b>	<b>338.394.632,84</b>	<b>Totale</b>	<b>338.394.632,84</b>

**Conto economico: Ricavi, costi, utile o perdita d'esercizio**

<b>Ricavi</b>			
	2017	2018	Variazione
Componenti positivi della gestione caratt.	78.826.730,12	81.411.061,11	+2.584.330,99
Proventi finanziari	1.219.942,49	1.086.536,80	-133.405,69
Rettifiche positive valore att. finanziarie	0,00	0,00	0,00
Proventi straordinari	9.014.349,93	3.030.349,93	-5.983.775,89
<b>Ricavi totali</b>	<b>89.061.022,54</b>	<b>85.528.171,95</b>	<b>-3.532.850,59</b>

<b>Costi</b>			
	2017	2018	Variazione
Componenti negativi della gestione caratt.	89.588.484,68	93.746.155,32	+4.157.670,64
Oneri finanziari	3.305.928,10	3.303.354,06	-2.574,04
Rettifiche negative valore att. finanziarie	0,00	0,00	0,00
Oneri straordinari	4.149.393,40	10.625.177,98	+6.475.784,58
<b>Costi totali</b>	<b>97.043.806,18</b>	<b>107.674.687,36</b>	<b>+10.630.881,18</b>

**Conto Economico 2018**

Ricavi	2018	Costi	2018
Componenti positivi della gestione	81.411.061,11	Componenti negativi della gestione	93.746.155,32
Proventi finanziari	1.086.536,80	Oneri finanziari	3.303.354,06
Rettifiche positive valore att. finanziarie	0,00	Rettifiche negative valore att. finanziarie	0,00
Proventi straordinari	3.030.349,93	Oneri straordinari	10.625.177,98
		Imposte	1.167.959,87
<b>Ricavi totali</b>	<b>85.528.171,95</b>	<b>Costi totali</b>	<b>107.674.687,36</b>
<b>Utile d'esercizio</b>	<b>0,00</b>	<b>Perdita d'esercizio</b>	<b>23.314.475,28</b>



## STRUTTURA DELL'ENTE - RISORSE E FUNZIONIGRAMMA DEI SERVIZI



**STRUTTURA ORGANIZZATIVA**  
( D.G.C. n. 14 del 13/01/2020 organigramma)

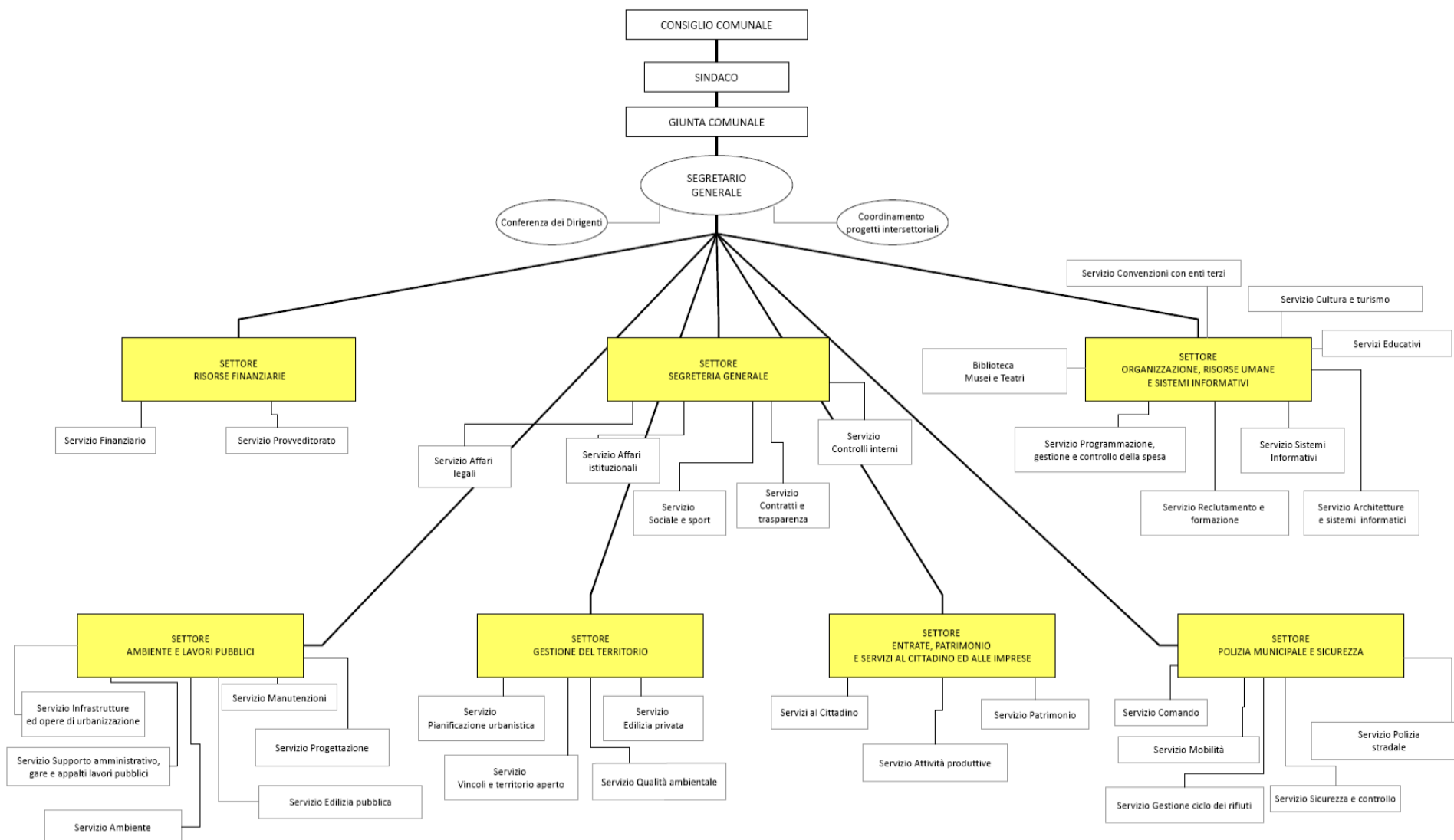



**SETTORE**  
**SEGRETERIA GENERALE**  
**DIRIGENTE**  
*(Dr. LUCA CANESSA)*

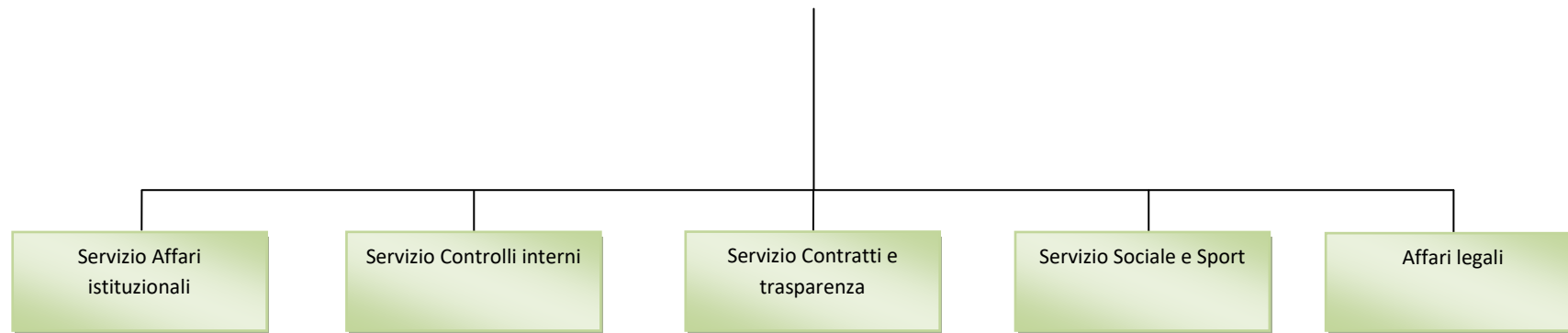

**RISORSE UMANE IN CARICO AL SETTORE**

NOMINATIVO	CAT.	NOTE
AQUINO MARIA GRAZIA	BS	
BALBO ANNAMARIA	BS	
BAMBAGIONI LAURA	BS	
BELLUCCI ANTONELLA	BS	
BERTONI SILVIA	C	
BIAGIOLI CLAUDIO	C	
BOSCO ANNA	D	
CARLESSO LORENZO	C	
CARTAGINESE PAOLA	DS	
CASSAI ROBERTO	BS	
CELATA VIRGINIA	B	
CIACCI SABRINA	D	
CINI MANUELA	D	
COLELLA MARIANNA	D	
COMPARONE ANNA	BS	
CORRIDORI PAOLO	BS	
COSTANZO MICHELA	B	
CRUCIANI SUSANNA	DS	
DANIELLI MARCO	BS	
DI MEGLIO ANDREA	BS	
DORINI ANTONELLA	BS	
FORMICOLA VINCENZO	BS	
GERMANO FABIANA	C	
GIUGGIOLI PAOLA	C	
GIULIARINI ANTONELLA	B	
GRECHI RICCARDO	BS	
GUIDA CARLA ANITA	BS	
LIBRI ANTONIO GIUSEPPE	BS	
LOZZI MONICA	C	
LUCCHETTI MARCO	BS	
MERONE ANGELA	BS	
MICHELI GIOVANNI	C	

NOMINATIVO	CAT.	NOTE
MONACI FRANCA	BS	
MONTINI SERGIO	BS	
MORI EMILIANO	C	
MOSCATELLI MONICA	D	
ORIOLO ELISE	BS	
PAPA ANNA MARIA	B	
PASCUCCI MARIELLA	DS	
PASTORELLI BEATRICE	BS	
PECORINI BARBARA	C	
REGINA GIACOMO	D	
REPOLA LOREDANA	DS	
RIGHINI LORENZA	BS	
TASSI CARLO	BS	
TESTI MANUELA	C	
TRILLOCCO ANGELO	BS	
VANNUCCI DANIELA	BS	
VOLPI SILVIA	BS	

**RISORSE STRUMENTALI IN CARICO AL SETTORE**

Risorse assegnate al Settore



**SETTORE**  
**ORGANIZZAZIONE, RISORSE UMANE E SISTEMI INFORMATIVI**  
**DIRIGENTE**  
**(Dr. FELICE CARULLO)**

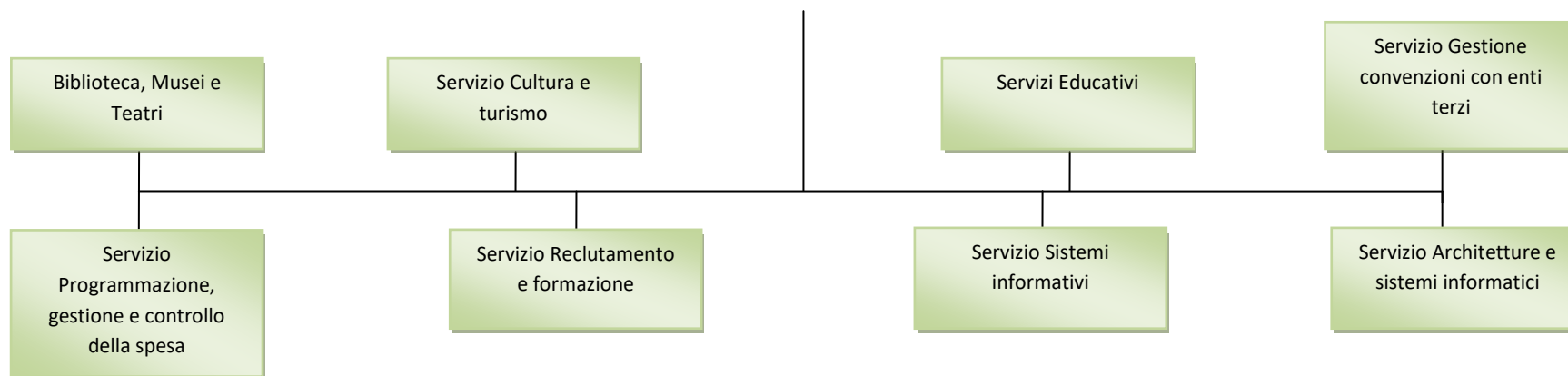

**RISORSE UMANE IN CARICO AL SETTORE**

NOMINATIVO	CAT.	NOTE	NOMINATIVO	CAT.	NOTE	NOMINATIVO	CAT.	NOTE
AGOSTINI TANIA	C		DAMIANI RITA	BS		ORIOLO ALESSANDRO G.	BS	
AMABILE ANNA	BS		D'ANGIOLELLA M. LILIANA	C		PAGLIA EZIO	DS	
APOSTI FABRIZIO	DS		DANTI IVANA	C		PALA MARIA	B	
BAGNO MONICA	BS		DELLEPIANE STEFANO	D		PALILLA ROBERTO	BS	
BAROTTI CRISTINA	C		DRAGONI PAOLO	BS		PAPI TOMMASO	BS	
BARTOLINI RAFFELLO	BS		FALCIANI LAURA	D		PASCUCCI SIMONA	C	
BASSI SERENELLA	BS		FARNETANI MARILENA	D		PENNATINI CRISTINA	D	
BELLIFEMINI SANDRA	D		FAZZUOLI SUSANNA	C		PEZZUTO V. GIOVANNA	BS	
BELLUGI FRANCESCA	BS		FELLI ROBERTA	C		PICCINI ELEONORA	C	
BETTI SPARTACO	C		FERA TERESA ANNA	C		PIERACCINI MAURO	C	
BIANCHI ARIANNA	D		FIORI DANIELE	B		PIZZINELLI SILVA	C	
BIANCHI PATRIZIA	B		FORMICA LORELLA	C		POLIDORI GIUSEPPE	BS	
BIOCCHI MARIA GIOIA	C		FRANCESCHETTI ORIETTA	D		POLO BEATRICE	B	
BONELLI ANNA	D		FRANCHI FABRIZIO	BS		QUINATI LORENZO	B	
BOTTINELLI CARLA	D		GAGGIOLI ALESSIA	D		RIDOLFI GIULIA	DS	
BRASINI SILVIA	C		GAGLIARDO VALENTINA	BS		ROGGI GIULIA	C	
BRIGANTINI GIULIO	C		GALLIANI MIRIANO	B		RUSSO CONCETTA	C	
BUGLIERI FABIO	BS		GIANGREGORIO LETIZIA	C		SANNA MASSIMO	D	
BUTTERONI GRAZIANA	BS		GIULIARINI ANTONELLA	D		SCHEGGI RICCARDO	BS	
CANALETTI STEFANIA	B		GORELLI MARZIO	BS		SCORZA MARIA LUISA	C	
CAPACCIOLI FEDERICA	BS		GROSSI LOREDANA	C		SCOTTO FRANCESCO	BS	
CAPPONI MARIA GRAZIA	D		GROTTI ADALGISA	DS		SIVERI TIZIANA	C	
CAROTI ERIKA	C		INSERO LETIZIA	D		TESCIONE GIADA	C	
CARRI FRANCESCA	C		LENTINI SILVIA	C		TINTORI CARLOTTA	C	
CARTA PAOLA	C		LORENZI ROBERTO	DS		TORRIGLIA BARABRA	C	
CASAGNI LUCA	D		LUBRANO PATRIZIA	BS		TRAPANESE LAURA	C	
CEPPETTI ANDREA	BS		LUTI MARIO	DS		VERDI CLAUDIO	BS	
CHIEFFO GIUSEPPINA	BS		MAFFEI FABIO	BS		VERGARI MARCO	B	
CIACCHERI OLIVIA	BS		MANFUCCI CARLO	D		VITI MARCO	C	
CIAFRE' RINO	BS		MANNINI PATRIZIA	DS		ZINALI STEFANIA	C	
CINCOTTI RITA	BS		MARCONI ANNA	BS				
CINELLI CLORINDA	C		MARZOCCHI MAURIZIO	B				
CIUCCHI SIMONE	D		MENGHETTI LISA	BS				
COPPOLA ROSA	BS		MORANTE CATERINA	C				
CORTI ELISABETTA	D		MORI MARTINA	C				
CRESCIMANNO LORELLA	BS		NASTASI PIERGIANNA	C				

**RISORSE STRUMENTALI IN CARICO AL SETTORE**

Risorse assegnate al Settore



**SETTORE**  
**RISORSE FINANZIARIE**  
**DIRIGENTE**  
*(Dr.ssa PAOLA TASSELLI)*

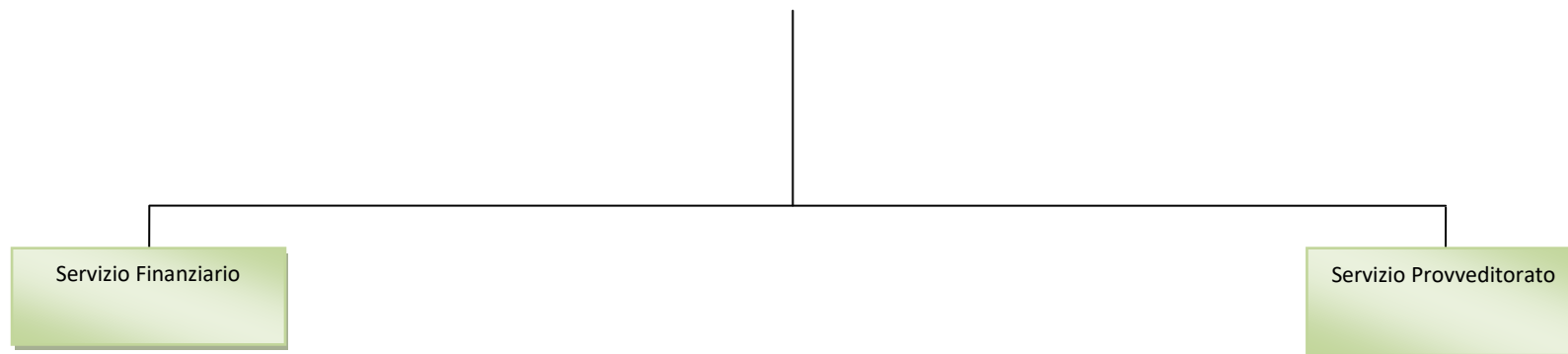



RISORSE UMANE IN CARICO AL SETTORE					
NOMINATIVO	CAT.	NOTE	NOMINATIVO	CAT.	NOTE
ASCIONE ROSA	B		GRILLO LUCIANA	BS	
BACCETTI RITA	C		GUERRINI CINZIA	B	
BARTOLETTI STEFANO	C		MARCHINI BEATRICE	C	
BARTOLINI ANTONELLA	D		MARTELLINI MONICA	C	
BECUCCI ELISABETTA	D		PALARCHI MARSILIO	BS	
BIZZARRI ERMANNO	C		PERUZZI OTTORINO	BS	
CHIPA STEFANO	BS		POLIDORI DARIO	BS	
CORSINI ALESSANDRO	B		PUCCI PAOLA	BS	
DE CAROLIS CARLOTTA	C		ROMA ANTONIO	BS	
DE NIGRIS NUNZIATINA	D		SPINA ELVIRA	BS	
DI MONACO SIMONE	D		TELESIO LUCIA	BS	
FRASSINELLI GRAZIA	B				
GHINI MASSIMO	C				
GIUFFRE' ROSA ANNA	B				
GORI PIER ANGELO	B				

RISORSE STRUMENTALI IN CARICO AL SETTORE
Risorse assegnate al Settore



**SETTORE**  
**AMBIENTE E LAVORI PUBBLICI**  
**DIRIGENTE**  
***(Ing. RAFFAELE GUALDANI)***



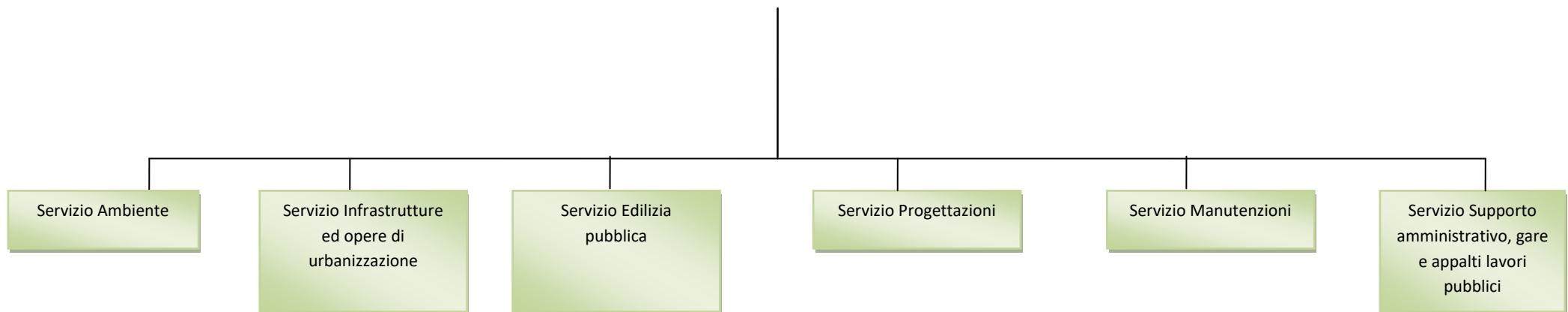

**RISORSE UMANE IN CARICO AL SETTORE**

NOMINATIVO	CAT.	NOTE
AFFEDE UMBERTO	C	
BACCIARELLI SERGIO	BS	
BARTOLOMMEI GIANNA	BS	
BELLETTINI BARBARA	D	
BETTI STEFANO	BS	
BONSANTI SIMONA	C	
BOTTAI MICHELE	C	
BRANDANU MASSIMILIANO	BS	
BUONOMO CARLO	C	
BUZZANI ANTONELLO	C	
CAMPIGLIA COSTA LUCA	BS	
CARDI ALESSANDRA	BS	
CHIONSINI ROSSANA	DS	
CONTRI LUCIANO	B	
FANTONI MIRCO	C	
FIGLIO PAOLO	B	
FOMMEI STEFANIA	D	
FREGOSI LORENZO	C	
GABBIANI CLAUDIO	C	
GASBARRO DAVIDE	BS	
GIANNINI RICCARDO	C	
GIORGETTI RENZO	BS	
GORELLI KATIUSCIA	C	
GUIDOTTI ALESSANDRO	BS	
LARI SIMONE	C	
LOTTI PAOLA	C	
MAGNANI MANUELE	C	
MAGNANI MARCO	D	
MARCHI MARIELLA	BS	
MARIANI MAURO	BS	
MAZZI FRANCO	BS	
NERUCCI ROSSANO	BS	

NOMINATIVO	CAT.	NOTE
NUCCI CLAUDIO	C	
PALLA MANLIO	D	
PASUCH IDA FABIANA	BS	
PETRUCCI CRISTIANO	BS	
PIANIGIANI LUISA	D	
PIERI MASSIMO	BS	
PIFFERI MASSIMO	C	
POLI LAURA	D	
POLLAZZI MAURO	DS	
QUINATI ROBERTO	BS	
RABAI MARIA LUISA	C	
RICCIARDI SABRINA	C	
RISALITI ANDREA	C	
ROSSI GIAMPIERO	BS	
SANTINI ANDREA	C	
SARTONI GIADA	C	
SCARPELLI GIULIANO	C	
SEMPLICI PAOLO	C	
SIMEONI ANDREA	B	
SOLITO MARIA CRISTINA	BS	
TANTARO NAZARIO	C	
TOMBOLELLI MASSIMO	D	
TORDELLI LUCA	DS	
VIGNI MARCO	BS	
VILLANI ALESSANDRO	D	

**RISORSE STRUMENTALI IN CARICO AL SETTORE**

Risorse assegnate al Settore



**SETTORE**  
**GESTIONE DEL TERRITORIO**  
**DIRIGENTE**  
**(Arch. MARCO DE BIANCHI)**

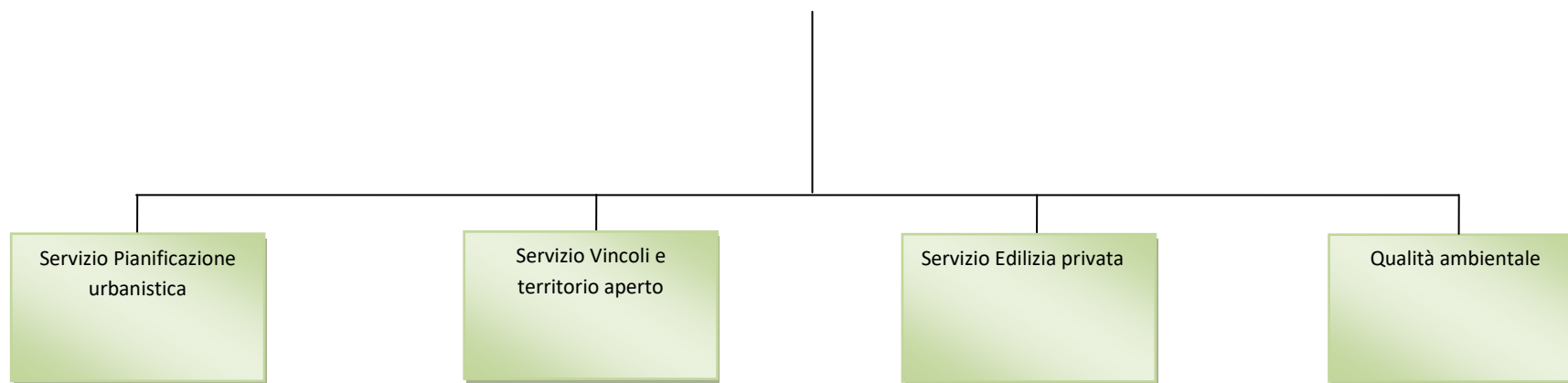

**RISORSE UMANE IN CARICO AL SETTORE**

NOMINATIVO	CAT.	NOTE
ANGELI MICHELE	C	
BAICI MARTA	D	
BELLADELLI GIORGIO	D	
BERNARDINI CHIARA	C	
BEVILACQUA LINO	C	
BIAGINI STEFANIA	B	
CAPALDO ANTONIO	C	
CINTI ELISABETTA	D	
CORRIDORI LUCIANA	C	
CORSO LETIZIA	D	
DEL COLOMBO DALILA	BS	
DEL MONTE GIUSEPPE	BS	
DI RESTA ANGELA EMILIA	BS	
FORMICHI FERRUCCIO	A	
FORNASIERO GIAN PAOLO	DS	
FRATI ELISABETTA	D	
FREDIANELLI ELENA	D	
GABBRIELLI ROSSANA	C	
GAROSI ROBERTA	C	
GIANNINI VALERIA	C	
LEONI DANIELA	C	
MARCOALDI CARLO	C	
MARRATA CHIARA	C	
MODESTI PATRIZIA	BS	
NANNINI CRISTINA	D	

NOMINATIVO	CAT.	NOTE
PIERI FEDERICA	D	
RADI STEFANIA	D	
RENIERI RICCARDO	C	
SCALANDRELLI TIZIANA	D	
SERAVALLE LUCA	D	
SIRACUSA ALESSIA	C	
SOZZI LUCA	D	
SPALLONE STEFANO	D	
TEDESCHI SILVIA	D	
TESTI FRANCESCA	D	
VALENTINO DONATELLA	BS	

**RISORSE STRUMENTALI IN CARICO AL SETTORE**

Risorse assegnate al Settore



**SETTORE**  
**ENTRATE, PATRIMONIO E SERVIZI AL CITTADINO E ALLE IMPRESE**  
**DIRIGENTE**  
***(Dr. NAZARIO FESTECCIATO)***

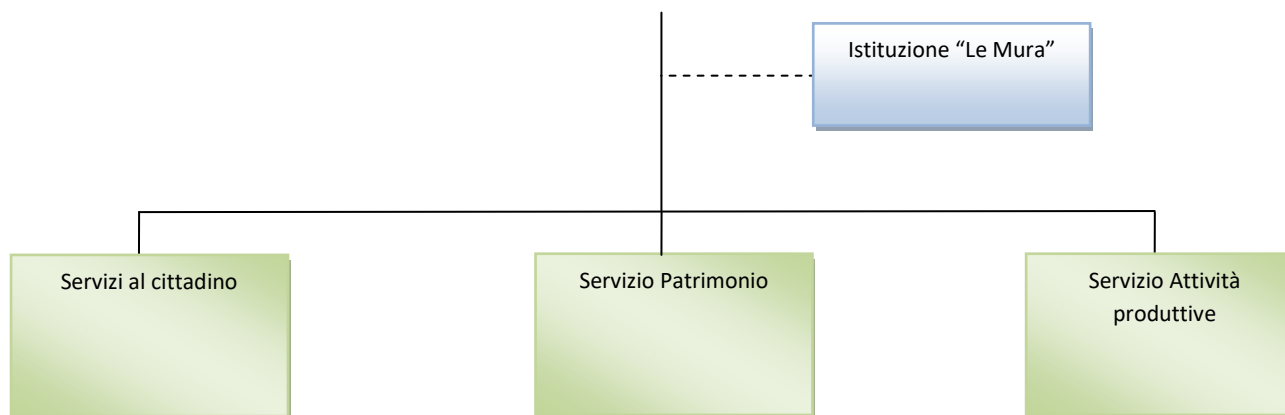

**RISORSE UMANE IN CARICO AL SETTORE**

NOMINATIVO	CAT.	NOTE	NOMINATIVO	CAT.	NOTE	NOMINATIVO	CAT.	NOTE
AGUTOLI DANIELE	BS		DOLENTI FERNANDO	B		SBRILLI TAMARA	B	
ALPINI RITA	BS		FEOLI ANNALISA	C		SORDI CATIA	BS	
ALTRUI ROSA	B		FIGARSKA ALINA MARIANNA	B		TOGNELLI ROBERTA	B	
ANSALDI DANILA	BS		FILABOZZI FRANCA	B		TOGNONI CARLA	BS	
BARRA LUCA	C		FILIPPINI LORELLA	C		TONCELLI MICHELA	BS	
BARTALUCCI GABRIELE	B		GIMIGLIANO SANTO	BS		VESTRI CINZIA	D	
BARTOLI GIULIO	C		GREPPOLI CLAUDIA	BS		VICHI SILVIA	BS	
BECARELLI GIAN LUCA	C		INELLA IOLE	D		VINCENTI TIZIANA	BS	
BELLANCA ANNA	BS		INNOCENTI ROBERTO UGO	BS		VITARO ANNAMARIA	C	
BELLEZZI MARIA FRANCESCA	C		LEUZZI ROSARIA	DS		ZANNERINI STEFANO	B	
BERNARDINI ARTURO	DS		MACCHI ELEONORA	BS				
BERNARDINI ENZA	D		MARIANELLI ELEONORA	D				
BERNARDINI ORELLA	BS		MARINONI ANTONIO	B				
BERSANI BIANCA MARIA	B		MARIOTTI VINCENZA	D				
BIAGIOTTI PAOLA	C		MARTELLINI PATRIZIA	C				
BIANCHI MICHELE	C		MATASSI STEFANIA	BS				
BINDI BARBARA	BS		MENCARINI LAILA	B				
CAMPANELLI SERENELLA	B		MILONE ORAZIO	B				
CANTINI DANIELA	BS		MINACCI ROBERTA	C				
CAPITANI ELISA	BS		MINOZZI CLAUDIO	BS				
CARMELLINI ELISA	BS		OLIVARES MARIA	B				
CASAVECCHI PIETRO LUCIO	B		PACINI GINA	D				
CASCIANI SIMONE	D		PAGANUCCI BARBARA	C				
CATANZARO LAURA	BS		PAPOTTO ANTONELLA	C				
CATOCCI VALENTINA	BS		PERNAZZA NADIA	B				
CHIMENTI LUCIA	BS		POGORELLI MAURO	D				
CIAMPI FRANCESCA	D		POLLINI LEONARDO	C				
COMITO PIETRA	BS		RAUGGI MONICA	C				
DAVID ANNALISA	BS		REDEMISTI SANDRA	B				
DE GREGORIO GIAN PIERO	C		RUGGIERO CARLA	C				
DEL RIO EMANUELA M. B.	BS		SANDANO BARBARA	C				
DI VIRGILIO DANIELA	C		SANI LUCIA	C				

**RISORSE STRUMENTALI IN CARICO AL SETTORE**

Risorse assegnate al Settore



**SETTORE**  
**POLIZIA MUNICIPALE E SICUREZZA**  
**DIRIGENTE**  
**(Dr. PAOLO NEGRINI)**



**RISORSE UMANE IN CARICO AL SETTORE**

NOMINATIVO	CAT.	NOTE	NOMINATIVO	CAT.	NOTE	NOMINATIVO	CAT.	NOTE
ALPINI ROMANO	C		GALLAI ROBERTO	C		PIERI PATRIZIA	C	
AMBROSINI ANTONIO	C		GALLI MASSIMO	C		PISANI DEBORA	C	
BALBO MAURIZIO	C		GALLONI ROBERTO	D		PISTOLESI ANDREA	C	
BAMBAGIONI CHIARA	C		GINANNESCHI CHIARA	C		POLLAZZI LORENA	C	
BATTAGLIA MARCO	C		GINANNESCHI GIOVANNI	C		PROFETA GIOVANNI	C	
BERNARDINI STEFANIA	C		GORELLI FEDERICO	D		QUERCI LORENZO	C	
BETTAZZI FRANCESCO	DS		GUAZZINI ENRICO	C		RAINALDI GIAMPAOLO	C	
BETTI GIUSEPPE	C		GUERRINI SAMUELE	DS		RANDONE SALVATORE	C	
BINDI MARIA PAOLA	C		LARGIADER ALBERTO	C		RAPISARDA GIOVANNI	C	
BISDOMINI ALESSANDRO	D		LASCIALFARI VIOLA	C		RIGHETTI VALTER	C	
BONELLI MASSIMILIANO	C		LOLI NADIA	BS		ROMUALDI LIANA	B	
BORGHINI MARIA CRISTINA	C		LONGOBARDI SALVATORE	C		RUBEGNI MARCO	C	
BUTTERONI MORENO	D		MACCARINI MASSIMO	D		SANSALONE FRANCESCA	C	
CAGNESCHI PATRIZIA	C		MACHETTI ENZO	D		SELCI MANUELA	C	
CALDORA ALESSANDRA	DS		MAGNANI FRANCA	C		SORGI ALESSIO	C	
CANAPICCHI SIMONE	C		MALAGNINO ROBERTO	C		SORGI PAUL	C	
CAPPELLETTI ALESSANDRA	D		MALOSSÌ DAVIDE	C		SOZZI LEONARDO	C	
CARMELLINO GIOVANNA	C		MARRATA GIULIA	C		SPACCIANTE SIMONA	C	
CARNICELLI PAOLA	C		MARRUCCI MARCO	C		SVETONI AROLDO	C	
CAROBBI LUCA	C		MARTELLINI MASSIMO	C		TARMATI GIANCARLO	C	
CASTELLI IGINO	C		MASSETTI CINZIA	C		TERROSI SARA	C	
CATOCCI ROBERTO	C		MATRULLO GIULIANA	C		TINI RENATA	C	
CAVASINO MICHELE MARIE JOSE'	C		MAZZUOLI FABRIZIO	C		TOGNONI ALFREDO	C	
CHECHI TAMARA	C		MELONI MARCO	C		VELLOTTI DIONISIO	C	
CHITI RICCARDO	C		MIRAGLIA KATIA	BS				
COLETTI MANUELA	C		MONACI CRISTINA	C				
COLOMBINI FRANCESCO	C		MORETTI ANDREA	C				
D'ANNUNZIO MARIALUIGIA	C		MORRA FABIO	C				
DI BELLO MARIA	C		NANNI SERGIO	C				
DI LORETO ERIKA	C		OPIZZIO MARCO	C				
DI SABATINO CLAUDIA	C		OVI LUCA	C				
DOMENICHELLI MARCELLA	C		PAFFETTI FABIO	C				
DORI FABIO	C		PALADINI ALBERTO	C				
FANFANI FRANCESCO	D		PAPETTI SERGIO	C				
FEDELI LUCIA	C		PARRELLA ANDREA	C				
FINAMORE EMMA	C		PASSETTI MARCO	C				
GAGLIARDI GABRIELE	C		PETTINI FRANCESCA	D				

**RISORSE STRUMENTALI IN CARICO AL SETTORE**

Risorse assegnate al Settore



## PIANO DELLA PERFORMANCE





## 1. LA PERFORMANCE DELL'ENTE

Il Decreto Legislativo n. 150/2009 e sue successive modifiche e integrazioni stabilisce che le amministrazioni pubbliche organizzino il proprio lavoro in un'ottica di miglioramento continuo con l'introduzione del ciclo generale della gestione della performance, al fine di assicurare elevati standard qualitativi ed economici del servizio tramite la valorizzazione dei risultati e della performance organizzativa e individuale. Ogni amministrazione pubblica, infatti, è tenuta a misurare e a valutare la performance con riferimento al suo complesso, alle unità organizzative o aree di responsabilità in cui si articola e ai singoli dipendenti.

Le diverse fasi in cui si sviluppa il ciclo della performance consistono: nella definizione e nell'assegnazione degli obiettivi che s'intendono raggiungere, nel collegamento tra gli obiettivi e l'allocazione delle risorse, nel monitoraggio costante e nell'attivazione di eventuali interventi correttivi, nella misurazione e valutazione della performance organizzativa e individuale, nell'utilizzo dei sistemi premianti secondo criteri di valorizzazione del merito. Il ciclo si conclude con la rendicontazione dei risultati agli organi di controllo interni e di indirizzo politico-amministrativo, ai vertici delle amministrazioni, nonché ai cittadini, agli utenti e ai destinatari dei servizi.

L'assetto definito dal decreto legislativo 150 del 2009 individua un duplice livello di presidio dell'implementazione del ciclo della performance. A livello nazionale esso è stato attribuito alla Commissione per la valutazione, la trasparenza e l'integrità delle pubbliche amministrazioni (CIVIT), poi divenuta Autorità Nazionale Anticorruzione. Successivamente, il decreto legge n. 90 del 2014 (convertito nella legge n. 114/2014) ha trasferito tale competenza al Dipartimento della funzione pubblica della Presidenza del Consiglio dei Ministri. A livello della singola amministrazione gli organi di indirizzo politico amministrativo, con il supporto dei dirigenti, verificano l'andamento delle performance rispetto agli obiettivi. E' stata inoltre prevista l'istituzione di un Organismo indipendente di valutazione (OIV), con il compito di promuovere, garantire, monitorare, validare e controllare la correttezza dei processi relativi al ciclo della performance.

Tra i documenti che sostanziano il concetto di performance, le amministrazioni pubbliche sono tenute a redigere annualmente il "Piano della performance", unificato organicamente nel PEG ai sensi del Decreto Legge n. 174/2012. Secondo quanto previsto dal Decreto Legislativo n. 150/2009, all'interno di tale documento programmatico vanno riportati: gli indirizzi e gli obiettivi strategici ed operativi; gli indicatori per la misurazione e la valutazione della performance dell'amministrazione; gli obiettivi assegnati al personale dirigenziale ed i relativi indicatori. In particolare, gli obiettivi sono: rilevanti e pertinenti rispetto ai bisogni della collettività ed alle strategie dell'amministrazione; specifici e misurabili in termini concreti e chiari; tali da determinare un significativo miglioramento della qualità dei servizi erogati e degli interventi; riferibili ad un arco temporale determinato, di norma corrispondente ad un anno; correlati alla quantità e alla qualità delle risorse disponibili.



L'Amministrazione comunale si è dotata di un rinnovato "Sistema di misurazione e valutazione della performance" (Deliberazione G.C. n. 296 del 26.07.2017). Nelle sue finalità si rileva che presupposti del sistema di valutazione sono la definizione degli obiettivi e delle fasi del ciclo di gestione delle performance, come previsti dal Dlgs. 150/2009, nonché l'effettuazione dell'attività di misurazione delle performance, sia organizzativa che individuale. Un'importanza rilevante nel sistema è attribuita alla capacità dei dirigenti di valutare il personale dipendente attraverso una significativa differenziazione dei giudizi, in modo da valorizzare i più meritevoli. E' valutato il rispetto dei vincoli di trasparenza, sia nella forma della pubblicazione delle informazioni sul sito internet, sia nella forma della rendicontazione agli utenti, ai cittadini, ai soggetti interessati, agli organi di governo, etc. Sono altresì valutate le modalità di coinvolgimento dell'utenza dei servizi con particolare riferimento a quella esterna.

Nel citato Regolamento comunale è precisato quali sono i soggetti che intervengono nel processo di misurazione e valutazione della performance, vale a dire: il Sindaco, per la valutazione del Segretario Generale, anche per le eventuali funzioni di dirigente di Settore, con il supporto del Nucleo di Valutazione; la Giunta Comunale, per l'approvazione del Piano Esecutivo di Gestione (PEG); il Nucleo di Valutazione (NdV), per la valutazione dei dirigenti; i Dirigenti, per la valutazione degli incaricati di Posizione Organizzativa (PO) nonché dei dipendenti; i titolari di PO, con compiti di eventuale proposta sulla valutazione dei dipendenti; i Cittadini/Utenti e loro Associazioni, coinvolti per la verifica del grado di soddisfazione sulla qualità dei servizi erogati. La misurazione e valutazione della performance si avvale di dettagliati criteri che si traducono in apposite schede di valutazione che riguardano tutti i livelli dell'Ente: dal Segretario Generale e dai dirigenti al personale dipendente.

Il nuovo Regolamento di Contabilità comunale (Del. C.C. n. 18/2016, modificato con Del. C.C. n. 141/2018 e con Del. C.C. n. 18/2019), stabilisce che per ogni "centro di responsabilità" dell'Ente (operativamente strutturato in Settori e Servizi), il Piano Esecutivo di Gestione deve individuare: a) il responsabile; b) gli obiettivi di gestione; c) gli indicatori per il monitoraggio del loro raggiungimento; d) nella parte contabile i capitoli di entrata e di spesa; e) le dotazioni necessarie.

A norma di quanto disposto dal D.Lgs. n. 150/2009, il "Piano della Performance" deve essere adottato in coerenza con i contenuti e con il ciclo della programmazione finanziaria e di bilancio. In tale ciclo si pone il Documento Unico di Programmazione (DUP), quale strumento previsionale previsto dal D.Lgs. n. 118/2011 integrato dal D.Lgs. n. 126/2014 e ss.mm.ii. Il DUP per il triennio 2020-2022 è stato approvato con Deliberazione di Consiglio Comunale n. 70/2019; la Nota di Aggiornamento di tale Documento è stata approvata con Deliberazione di Consiglio Comunale n. 18 del 07/04/2020. Del DUP, pertanto, è indispensabile tener conto come riferimento programmatico dell'Ente. Dalle sue pagine è possibile ottenere un estratto, che si reputa significativo ai fini della redazione del presente elaborato.



## 2. L'ANALISI PREVISIONALE NEL DOCUMENTO UNICO DI PROGRAMMAZIONE: NOTA DI AGGIORNAMENTO D.U.P. 2020-2022

### ENTRATA

#### 1 Entrate correnti di natura tributaria, contributiva e perequativa

Entrate	Assestato 2019	Previsione 2020	Previsione 2021	Previsione 2022
Tributi	49.681.880,00	49.494.880,00	49.494.880,00	49.494.880,00
Fondi perequativi	8.728.590,00	8.737.000,00	8.737.000,00	8.737.000,00
<b>Totale</b>	<b>58.410.470,00</b>	<b>58.231.880,00</b>	<b>58.231.880,00</b>	<b>58.231.880,00</b>

#### 2 Trasferimenti correnti

Entrate	Assestato 2019	Previsione 2020	Previsione 2021	Previsione 2022
Trasferimenti correnti	4.630.240,00	4.314.361,76	4.048.480,00	4.048.480,00
<b>Totale</b>	<b>4.630.240,00</b>	<b>4.314.361,76</b>	<b>4.048.480,00</b>	<b>4.048.480,00</b>

#### 3 Entrate extratributarie

Entrate	Assestato 2019	Previsione 2020	Previsione 2021	Previsione 2022
Vendita di beni e servizi e proventi derivanti dalla gestione dei beni	7.652.350,00	7.688.820,00	7.456.770,00	7.456.770,00
Proventi derivanti dall'attività di controllo e repressione delle irregolarità e degli illeciti	8.563.000,00	7.240.000,00	7.240.000,00	7.240.000,00
Interessi attivi	73.565,00	6.120,00	6.120,00	6.120,00
Altre entrate da redditi da capitale	815.000,00	350.000,00	350.000,00	350.000,00
Rimborsi e altre entrate correnti	3.654.470,00	2.301.615,00	1.804.585,00	1.804.585,00
<b>Totale</b>	<b>20.758.385,00</b>	<b>17.586.555,00</b>	<b>16.857.475,00</b>	<b>16.857.475,00</b>



#### 4 Entrate in conto capitale

Entrate	Assestato 2019	Previsione 2020	Previsione 2021	Previsione 2022
Tributi in conto capitale	90.000,00	90.000,00	90.000,00	90.000,00
Contributi agli investimenti	4.712.910,00	24.360.604,98	700.000,00	700.000,00
Altri trasferimenti in conto capitale	0,00	0,00	0,00	0,00
Entrate da alienazione di beni materiali e immateriali	2.747.555,00	3.198.000,00	1.042.000,00	1.042.000,00
Altre entrate in conto capitale	3.975.100,00	3.120.000,00	3.120.000,00	3.120.000,00
<b>Totale</b>	<b>11.525.565,00</b>	<b>30.768.604,98</b>	<b>4.952.000,00</b>	<b>4.952.000,00</b>

#### 5 Entrate da riduzione di attività finanziarie

Entrate	Assestato 2019	Previsione 2020	Previsione 2021	Previsione 2022
Alienazione di attività finanziarie	0,00	0,00	0,00	0,00
Riscossione crediti di breve termine	0,00	0,00	0,00	0,00
Riscossione crediti di medio-lungo termine	0,00	0,00	0,00	0,00
Altre entrate per riduzione di attività finanziarie	1.200.000,00	0,00	0,00	0,00
<b>Totale</b>	<b>1.200.000,00</b>	<b>0,00</b>	<b>0,00</b>	<b>0,00</b>

**6 Accensione Prestiti**

<b>Entrate</b>	Assestato 2019	Previsione 2020	Previsione 2021	Previsione 2022
Emissione di titoli obbligazionari	0,00	0,00	0,00	0,00
Accensione prestiti a breve termine	0,00	0,00	0,00	0,00
Accensione mutui e altri finanziamenti a medio lungo termine	1.200.000,00	0,00	0,00	0,00
Altre forme di indebitamento	0,00	0,00	0,00	0,00
<b>Totale</b>	<b>1.200.000,00</b>	<b>0,00</b>	<b>0,00</b>	<b>0,00</b>

**7 Anticipazioni da istituto tesoriere/cassiere**

<b>Entrate</b>	Assestato 2019	Previsione 2020	Previsione 2021	Previsione 2022
Anticipazioni da istituto tesoriere/cassiere	71.835.000,00	70.000.000,00	70.000.000,00	70.000.000,00
<b>Totale</b>	<b>71.835.000,00</b>	<b>70.000.000,00</b>	<b>70.000.000,00</b>	<b>70.000.000,00</b>

**9 Entrate per conto terzi e partite di giro**

<b>Entrate</b>	Assestato 2019	Previsione 2020	Previsione 2021	Previsione 2022
Entrate per partite di giro	26.908.000,00	26.821.000,00	26.821.000,00	26.821.000,00
Entrate per conto terzi	1.748.000,00	1.998.000,00	1.998.000,00	1.998.000,00
<b>Totale</b>	<b>28.656.000,00</b>	<b>28.819.000,00</b>	<b>28.819.000,00</b>	<b>28.819.000,00</b>



### *Riepilogo per Missioni*

Missione	Spese Correnti	Spese Conto Capitale	Spese Investimenti	Rimborso Prestiti	Totale
<i>Anno 2020</i>					
01 Servizi istituzionali, generali e di gestione	15.322.465,43	1.480.345,57	0,00	0,00	16.802.811,00
02 Giustizia	48.317,97	0,00	0,00	0,00	48.317,97
03 Ordine pubblico e sicurezza	6.256.336,55	959.515,18	0,00	0,00	7.215.851,73
04 Istruzione e diritto allo studio	7.621.775,28	1.816.718,15	0,00	0,00	9.438.493,43
05 Tutela e valorizzazione dei beni e delle attività culturali	2.610.447,97	1.261.111,86	0,00	0,00	3.871.559,83
06 Politiche giovanili, sport e tempo libero	706.843,58	628.368,23	0,00	0,00	1.335.211,81
07 Turismo	725.722,25	893.631,37	0,00	0,00	1.619.353,62
08 Assetto del territorio ed edilizia abitativa	2.523.385,14	2.325.598,71	0,00	0,00	4.848.983,85
09 Sviluppo sostenibile e tutela del territorio e dell'ambiente	20.460.077,72	20.412.166,09	0,00	0,00	40.872.243,81
10 Trasporti e diritto alla mobilità	4.468.118,64	10.275.201,38	0,00	0,00	14.743.320,02
11 Soccorso civile	182.000,00	0,00	0,00	0,00	182.000,00
12 Diritti sociali, politiche sociali e famiglia	7.965.980,13	1.822.832,00	0,00	0,00	9.788.812,13
13 Tutela della salute	416.000,00	0,00	0,00	0,00	416.000,00



14 Sviluppo economico e competitività	871.094,57	20.000,00	0,00	0,00	891.094,57
15 Politiche per il lavoro e la formazione professionale	0,00	0,00	0,00	0,00	0,00
16 Agricoltura, politiche agroalimentari e pesca	146.533,12	0,00	0,00	0,00	146.533,12
17 Energia e diversificazione delle fonti energetiche	416.205,00	0,00	0,00	0,00	416.205,00
18 Relazioni con le altre autonomie territoriali e locali	0,00	0,00	0,00	0,00	0,00
19 Relazioni internazionali	0,00	0,00	0,00	0,00	0,00
20 Fondi e accantonamenti	7.100.300,24	0,00	0,00	0,00	7.100.300,24
50 Debito pubblico	0,00	0,00	0,00	3.869.035,00	3.869.035,00
<b>Totale</b>	<b>77.841.603,59</b>	<b>41.895.488,54</b>	<b>0,00</b>	<b>3.869.035,00</b>	<b>123.606.127,13</b>

Missione	Spese Correnti	Chiusura Anticipazioni	Totale
60 Anticipazioni finanziarie	50.000,00	70.000.000,00	70.050.000,00
<b>Totale</b>	<b>50.000,00</b>	<b>70.000.000,00</b>	<b>70.050.000,00</b>

Missione	Uscite conto Terzi e Partite di Giro	Totale
99 Servizi per conto terzi	28.819.000,00	28.819.000,00
<b>Totale</b>	<b>28.819.000,00</b>	<b>28.819.000,00</b>



Missione	Spese Correnti	Spese Conto Capitale	Spese Investimenti	Rimborso Prestiti	Totale
<i>Anno 2021</i>					
01 Servizi istituzionali, generali e di gestione	14.093.810,00	961.000,00	0,00	0,00	15.054.810,00
02 Giustizia	42.375,00	0,00	0,00	0,00	42.375,00
03 Ordine pubblico e sicurezza	5.799.060,00	460.000,00	0,00	0,00	6.259.060,00
04 Istruzione e diritto allo studio	7.596.840,00	265.000,00	0,00	0,00	7.861.840,00
05 Tutela e valorizzazione dei beni e delle attività culturali	2.597.045,00	0,00	0,00	0,00	2.597.045,00
06 Politiche giovanili, sport e tempo libero	699.810,00	215.000,00	0,00	0,00	914.810,00
07 Turismo	675.420,00	30.000,00	0,00	0,00	705.420,00
08 Assetto del territorio ed edilizia abitativa	2.327.763,00	1.139.675,50	0,00	0,00	3.467.438,50
09 Sviluppo sostenibile e tutela del territorio e dell'ambiente	20.426.182,00	200.000,00	0,00	0,00	20.626.182,00
10 Trasporti e diritto alla mobilità	4.256.835,00	1.148.000,00	0,00	0,00	5.404.835,00
11 Soccorso civile	182.800,00	0,00	0,00	0,00	182.800,00
12 Diritti sociali, politiche sociali e famiglia	7.886.905,00	535.000,00	0,00	0,00	8.421.905,00
13 Tutela della salute	416.000,00	0,00	0,00	0,00	416.000,00
14 Sviluppo economico e competitività	804.930,00	20.000,00	0,00	0,00	824.930,00
15 Politiche per il lavoro e la formazione professionale	0,00	0,00	0,00	0,00	0,00
16 Agricoltura, politiche agroalimentari e pesca	14.100,00	0,00	0,00	0,00	14.100,00
17 Energia e diversificazione delle fonti energetiche	76.205,00	0,00	0,00	0,00	76.205,00
18 Relazioni con le altre autonomie territoriali e locali	0,00	0,00	0,00	0,00	0,00
19 Relazioni internazionali	0,00	0,00	0,00	0,00	0,00
20 Fondi e accantonamenti	7.379.537,24	0,00	0,00	0,00	7.379.537,24
50 Debito pubblico	0,00	0,00	0,00	3.371.135,00	3.371.135,00





<b>Totale</b>	<b>75.275.617,24</b>	<b>4.973.675,50</b>	<b>0,00</b>	<b>3.371.135,00</b>	<b>83.620.427,74</b>
---------------	----------------------	---------------------	-------------	---------------------	----------------------

<b>Missione</b>	<b>Spese Correnti</b>	<b>Chiusura Anticipazioni</b>	<b>Totale</b>
60 Anticipazioni finanziarie	50.000,00	70.000.000,00	70.050.000,00
<b>Totale</b>	<b>50.000,00</b>	<b>70.000.000,00</b>	<b>70.050.000,00</b>

<b>Missione</b>	<b>Uscite conto Terzi e Partite di Giro</b>	<b>Totale</b>
99 Servizi per conto terzi	28.819.000,00	28.819.000,00
<b>Totale</b>	<b>28.819.000,00</b>	<b>28.819.000,00</b>

<b>Missione</b>	<b>Spese Correnti</b>	<b>Spese Conto Capitale</b>	<b>Spese Investimenti</b>	<b>Rimborso Prestiti</b>	<b>Totale</b>
<i>Anno 2022</i>					
01 Servizi istituzionali, generali e di gestione	14.093.810,00	961.000,00	0,00	0,00	15.054.810,00
02 Giustizia	42.375,00	0,00	0,00	0,00	42.375,00
03 Ordine pubblico e sicurezza	5.799.060,00	460.000,00	0,00	0,00	6.259.060,00
04 Istruzione e diritto allo studio	7.596.840,00	265.000,00	0,00	0,00	7.861.840,00
05 Tutela e valorizzazione dei beni e delle attività culturali	2.597.045,00	0,00	0,00	0,00	2.597.045,00
06 Politiche giovanili, sport e tempo libero	699.810,00	215.000,00	0,00	0,00	914.810,00
07 Turismo	675.420,00	30.000,00	0,00	0,00	705.420,00
08 Assetto del territorio ed edilizia abitativa	2.327.763,00	1.050.105,00	0,00	0,00	3.377.868,00



09 Sviluppo sostenibile e tutela del territorio e dell'ambiente	20.426.182,00	200.000,00	0,00	0,00	20.626.182,00
10 Trasporti e diritto alla mobilità	4.256.835,00	1.148.000,00	0,00	0,00	5.404.835,00
11 Soccorso civile	182.800,00	0,00	0,00	0,00	182.800,00
12 Diritti sociali, politiche sociali e famiglia	7.886.905,00	535.000,00	0,00	0,00	8.421.905,00
13 Tutela della salute	416.000,00	0,00	0,00	0,00	416.000,00
14 Sviluppo economico e competitività	804.930,00	20.000,00	0,00	0,00	824.930,00
15 Politiche per il lavoro e la formazione professionale	0,00	0,00	0,00	0,00	0,00
16 Agricoltura, politiche agroalimentari e pesca	14.100,00	0,00	0,00	0,00	14.100,00
17 Energia e diversificazione delle fonti energetiche	76.205,00	0,00	0,00	0,00	76.205,00
18 Relazioni con le altre autonomie territoriali e locali	0,00	0,00	0,00	0,00	0,00
19 Relazioni internazionali	0,00	0,00	0,00	0,00	0,00
20 Fondi e accantonamenti	7.379.537,24	0,00	0,00	0,00	7.379.537,24
50 Debito pubblico	0,00	0,00	0,00	3.371.135,00	3.371.135,00
<b>Totale</b>	<b>75.275.617,24</b>	<b>4.884.105,00</b>	<b>0,00</b>	<b>3.371.135,00</b>	<b>83.530.857,24</b>

Missione	Spese Correnti	Chiusura Anticipazioni	Totale
60 Anticipazioni finanziarie	50.000,00	70.000.000,00	70.050.000,00
<b>Totale</b>	<b>50.000,00</b>	<b>70.000.000,00</b>	<b>70.050.000,00</b>

Missione	Uscite conto Terzi e Partite di Giro	Totale
99 Servizi per conto terzi	28.819.000,00	28.819.000,00
<b>Totale</b>	<b>28.819.000,00</b>	<b>28.819.000,00</b>

**STRUTTURA DELLA SPESA CORRENTE**

<b>Missione</b>	<b>2020</b>	<b>2021</b>	<b>2022</b>
01 Servizi istituzionali, generali e di gestione	14.322.365,00	14.272.365,00	14.272.365,00
02 Giustizia	87.600,00	87.600,00	87.600,00
03 Ordine pubblico e sicurezza	5.144.375,00	5.144.375,00	5.144.375,00
04 Istruzione e diritto allo studio	7.467.882,00	7.467.882,00	7.467.882,00
05 Tutela e valorizzazione dei beni e delle attività culturali	2.648.715,00	2.648.715,00	2.648.715,00
06 Politiche giovanili, sport e tempo libero	796.560,00	796.560,00	796.560,00
07 Turismo	698.395,00	698.395,00	698.395,00
08 Assetto del territorio ed edilizia abitativa	2.456.615,00	2.418.615,00	2.418.615,00
09 Sviluppo sostenibile e tutela del territorio e dell'ambiente	20.580.242,00	20.580.242,00	20.580.242,00
10 Trasporti e diritto alla mobilità	4.321.365,00	4.221.365,00	4.221.365,00
11 Soccorso civile	87.000,00	87.000,00	87.000,00
12 Diritti sociali, politiche sociali e famiglia	7.959.530,00	7.959.530,00	7.959.530,00
13 Tutela della salute	515.000,00	515.000,00	515.000,00
14 Sviluppo economico e competitività	838.630,00	838.630,00	838.630,00
15 Politiche per il lavoro e la formazione professionale	0,00	0,00	0,00
16 Agricoltura, politiche agroalimentari e pesca	8.655,00	8.655,00	8.655,00
17 Energia e diversificazione delle fonti energetiche	82.125,00	82.125,00	82.125,00
18 Relazioni con le altre autonomie territoriali e locali	0,00	0,00	0,00
19 Relazioni internazionali	0,00	0,00	0,00
<b>Totale</b>	<b>68.015.054,00</b>	<b>67.827.054,00</b>	<b>67.827.054,00</b>



### 3. LA PIANIFICAZIONE DELLA PERFORMANCE: INDIRIZZI STRATEGICI, OBIETTIVI STRATEGICI, PROGRAMMI

Il decreto legislativo n. 118/2011 (allegato n. 4/1) afferma, in relazione al DUP, che “la Sezione Strategica (SeS) sviluppa e concretizza le linee programmatiche di mandato (...) e individua (...) gli indirizzi strategici dell’ente. (...) In particolare, la SeS individua (...) le principali scelte che caratterizzano il programma dell’amministrazione da realizzare nel corso del mandato amministrativo e che possono avere un impatto di medio e lungo periodo (...)”.

Pertanto, sono stati individuati quattro Indirizzi Strategici (livello 1), ognuno dei quali si articola in Obiettivi Strategici (livello 2) che riprendono gli intendimenti del Programma Amministrativo di Mandato 2016 – 2021; a sua volta, ogni Obiettivo Strategico si declina in una serie di programmi (livello 3). Ogni programma dell'elenco che segue ha una durata pari a quello del mandato amministrativo, come vuole la norma relativa alla SeS del DUP, e allo stesso tempo trova collocazione nella Sezione Operativa (SeO) del DUP in quanto ha un orizzonte realizzativo triennale, arco temporale programmatico di riferimento anche per il Piano della Performance.

#### INDIRIZZO STRATEGICO

##### 1. LA CITTA' ED IL SUO TERRITORIO

###### 1.1 Obiettivo strategico: Città più verde

###### 1.1.1 Valorizzazione del verde:

- ▶ Curare parchi e giardini costantemente, pulirli e abbellirli, più illuminazione e maggiore sicurezza anche attraverso la realizzazione e la gestione di “Cassette dell’acqua”.
- ▶ Un nuovo grande parco tra viale Europa e la Cittadella, previa intesa col Demanio.
- ▶ Un albero, un bebè: sviluppare la forestazione urbana come compensazione delle emissioni di CO2.
- ▶ Orti sociali urbani: un progetto dedicato alla promozione della sostenibilità ambientale delle micro produzioni e per lo sviluppo di relazioni sociali all'interno dei quartieri.
- ▶ A Montepescali riqualificare il verde, in special modo dei punti del Belvedere.
- ▶ Cessione in comodato d’uso degli impianti di irrigazione.
- ▶ Affidare la cura e la manutenzione della nostra pineta ad associazioni ambientaliste e coinvolgendo obbligatoriamente le proprietà private che detengono la maggior parte delle aree boschive.

###### 1.1.2 Qualità dell'ambiente: la *Greeneconomy* alla base dello sviluppo sostenibile

- ▶ Estendere la raccolta differenziata in tutta la città e installare un sistema elettronico per il calcolo della spazzatura realmente prodotta da ogni



utenza e prevedere sconti in bolletta per lo smaltimento virtuoso.

- ▶ Piano per la Razionalizzazione della Gestione dei Rifiuti.
- ▶ Un mare pulito: adesione a “Plastic free” per la riduzione della plastica nei mari
- ▶ Un Comune sostenibile: il fabbisogno energetico comunale sarà ricercato in fonti rinnovabili e a basso impatto energetico.
- ▶ Bonifica dei siti inquinati. Azioni tese a preservare le matrici ambientali da fonti di inquinamento.
- ▶ Sito di Interesse Regionale Strillaie: messa in sicurezza permanente, progetto di sistemazione finale.
- ▶ Attività di educazione ambientale con corsi/incontri formativi - informativi rivolti alla scuola, ai cittadini ed al mondo del lavoro.
- ▶ Installazione di pannelli fonoassorbenti, previo accordo con FS, lungo il tratto ferroviario urbano.

### **1.1.3 Città nuova e paesaggio agrario**

- ▶ Un sistema coordinato di arredo urbano incentrato su un progetto omogeneo per i chioschi e i gazebo.
- ▶ Interramento degli elettrodotti esistenti a tutela della salute dei cittadini.
- ▶ Riduzione degli oneri comunali per chi decide per la riqualificazione energetica degli edifici.
- ▶ Gestione e valorizzazione dei diritti edificatori.
- ▶ Revisione degli strumenti di governo del territorio (Piano Strutturale, Piano Operativo, PCCA, Piano triennale telefonia mobile SRB, regolamenti in materia di VIA e VAS, Regolamento Comunale per la disciplina delle attività rumorose ecc.).
- ▶ Per lo sviluppo urbanistico della frazione di Casalecci, diminuire drasticamente la percentuale di area destinata ad attività direzionale e favorire invece la nascita degli esercizi di vicinato.
- ▶ Prendersi cura della rete fognaria, dei fossi e dei canali per prevenire il rischio idrogeologico.
- ▶ Per gli affari animali, affidare i servizi ad associazioni volontaristiche e professionali.

### **1.1.4 Grosseto città diffusa (Programma Rigenerazione urbana)**

- ▶ Riqualificazione e valorizzazione dell'area di Roselle.
- ▶ Progetto sociale Poggio di Roselle.
- ▶ Mobilità sostenibile.
- ▶ Smart planning.
- ▶ Demolire lo scheletro di cemento delle terme mai compiute.
- ▶ Avviare un percorso partecipato per decidere a cosa destinare l'area delle ex terme



## 1.2 Obiettivo strategico: Una città più efficiente, una comunità in movimento

### 1.2.1 Città intelligente

- ▶ Illuminazione pubblica innovativa. Nuovo piano di efficientamento energetico con un nuovo impianto digitale che permetta la regolazione del flusso energetico nelle varie zone, dell'intensità della luce delle singole zone o dei singoli lampioni. Il nuovo impianto consentirà l'abbattimento fino al 50 per cento dei costi e, grazie all'innovazione tecnologica, l'installazione sui lampioni di tutta una serie di strumenti: telecamere per videosorveglianza, rilevatori di fumi o agenti chimici, punti di SOS e di emergenza, video per info turistiche, internet, punti di ricarica per bici elettriche, impianti semaforici intelligenti, gestione piazzole dei rifiuti, controllo zone ZTL.
- ▶ *Wi-fi* libero e gratuito nei principali luoghi di aggregazione ed attrazione cittadini.
- ▶ Corsi di formazione per l'alfabetizzazione degli imprenditori su materie di comunicazione.

### 1.2.2 Mobilità dolce

- ▶ Nuove piste ciclabili per collegare Grosseto con Roselle e gli scavi.
- ▶ Rifacimento della pista ciclabile tra Principina, Marina e Castiglione, contributo al più ampio progetto del corridoio ciclabile tirrenico.
- ▶ Realizzazione della pista ciclabile fino ad Alberese, utilizzando l'argine dell'Ombrone.
- ▶ Realizzazione del nuovo ponte ciclabile sull'Ombrone.
- ▶ Incrementare i tracciati ciclabili urbani.
- ▶ Valutare l'estensione dell'area pedonalizzata nel centro storico.
- ▶ Azioni di mobilità sostenibile integrata.

### 1.2.3 Viabilità

- ▶ Revisione e aggiornamento del Piano Urbano del Traffico, che prevederà interventi su alcune criticità della viabilità cittadina nonché interventi più specifici relativamente a:
  - rotatorie a Casalecci,
  - rotatoria in località il Cristo,
  - parcheggio scambiatore a Marina di Grosseto, davanti alla pineta,



- bretella stradale di collegamento tra Grosseto nord e la zona est.
- ▶ Migliorare la viabilità e la sicurezza stradale ampliando la rete viaria urbana, per diminuire i tempi di percorrenza e collegare zone della città adesso irraggiungibili e realizzando anche dissuasori della velocità, rinnovando inoltre la segnaletica e aggiustando il manto stradale.
- ▶ Revisione e aggiornamento del sistema di accesso di auto, moto e motorini all'interno delle mura, ripensando, tra l'altro, il riposizionamento delle autoambulanze e dei mezzi di servizio in genere.
- ▶ Per Braccagni, studiare una viabilità efficace ed alternativa al passaggio a livello. Realizzare, a cura di RFI, il nuovo sovrappasso ferroviario alternativo al passaggio a livello esistente insieme alla nuova viabilità di raccordo con quella esistente.
- ▶ Ripristinare il manto stradale della via di accesso al borgo di Montepescali.

#### **1.2.4 Trasporto pubblico locale**

- ▶ Realizzare corsie preferenziali per gli autobus.
- ▶ Parcheggi scambiatori gratis per chi acquista il biglietto dell'autobus.
- ▶ Paline intelligenti in rete per dare ai passeggeri informazione in tempo reale su tempi d'attesa e rete urbana.
- ▶ Nuove pensiline che riparino dal sole e dalle intemperie.
- ▶ Biglietterie automatiche nei capolinea per non gravare sui costi del servizio a bordo.
- ▶ Mini *bus* elettrici, navette tra parcheggi scambiatori e centro e tra i nuovi parcheggi scambiatori davanti alle pinete e le spiagge.

#### **1.2.5 Una città sostenibile sostiene l'ambiente**

- ▶ Dotarsi di P.U.M.S.
- ▶ Adeguamento del P.A.E.S.
- ▶ Pianificazione per la qualità dell'aria e la mobilità.

## **INDIRIZZO STRATEGICO**

### **2. LA CITTA' E I SUOI STRUMENTI**

#### **2.1 Obiettivo strategico: Lavoro ed equità fiscale**



### 2.1.1 Lavoro

- ▶ Agevolare le *start-up* giovani e innovative anche mediante l'introduzione di meccanismi agevolativi e di esenzioni fiscali.
- ▶ Creare un tavolo permanente con gli istituti di credito e le associazioni di categoria per monitorare l'andamento economico e favorire l'accesso al credito delle imprese.
- ▶ Agevolare la nascita di nuove realtà produttive, anche attraverso lo snellimento della burocrazia.
- ▶ Creare meccanismi premiali sul pagamento delle imposte comunali legate ai processi di ristrutturazione o adeguamento di opifici industriali o artigianali.
- ▶ Analisi e studio di fattibilità di specifici programmi comunali di defiscalizzazione per la creazione di nuove imprese e attività tipo modello zona franca.
- ▶ “Ufficio Europa”: una struttura comunale interamente dedicata al reperimento di fondi europei da destinare alla realizzazione di progetti.

### 2.1.2 Equità fiscale

- ▶ Rimodulare le esenzioni per la Tosap sull'attività edilizia: benefici fiscali - non solo per i centri storici - al fine di consentire la riqualificazione del patrimonio immobiliare privato, sostenendo coloro che allestiscono ponteggi edili.
- ▶ Agevolare le famiglie numerose.
- ▶ Rimodulazione complessiva dell'imposizione Imu qualora intervenga lo sblocco da parte del legislatore delle aliquote. Tra le principali misure: riduzioni delle aliquote relative agli immobili concessi in comodato a parenti in linea retta di primo grado (ascendenti e discendenti) ed agli immobili concessi in locazione agevolata.
- ▶ Armonizzazione delle scadenze dei pagamenti dei tributi comunali onde evitare la sovrapposizione dei termini di versamento.
- ▶ Adeguamento delle date di scadenza delle rate per il pagamento della TARI allineandole con i tempi di riscossione degli emolumenti pensionistici.
- ▶ Revisione del sistema tributario comunale.
- ▶ Un bollettino precompilato per tributi comunali in autoliquidazione con l'importo da pagare già calcolato, con particolare riguardo ai modelli di pagamento per le autorizzazioni pluriennali e alla attivazione della modalità telematica.





## 2.2 Obiettivo strategico: Agricoltura di qualità & commercio

### 2.2.1 Agricoltura di qualità

- ▶ Evitare il frazionamento fondiario. Stabilire l'unità minima colturale sotto la quale non si rende possibile il frazionamento, in coerenza con le normative regionali.
- ▶ Destinare aree della città a mercati orto-frutticoli giornalieri per produttori del territorio a chilometro zero.
- ▶ Promuovere l'utilizzo di prodotti locali nelle mense scolastiche.
- ▶ Valorizzare le produzioni agro-alimentari del territorio all'interno del polo fieristico di Braccagni.
- ▶ Valorizzazione dei prodotti locali.
- ▶ Valorizzazione della pesca.

### 2.2.2 Commercio

- ▶ Combattere l'abusivismo.
- ▶ La "Grosseto Card": strumento per integrare attività commerciali e opportunità turistiche e culturali.
- ▶ Combattere la marginalizzazione con il potenziamento del Centro Commerciale Naturale.
- ▶ Valorizzare la Piazza Pacciardi e la Piazza Martiri di Nassiriya con eventi commerciali a carattere straordinario e mercati agricoli con i prodotti del territorio.
- ▶ Potenziare Grosseto Fiere, volano di sviluppo e promozione del territorio, per renderlo attrattivo anche a livello internazionale.
- ▶ Facilitare le attività commerciali su aree pubbliche.
- ▶ Interventi di mitigazione delle ludopatie.

## 2.3 Obiettivo strategico: Una macchina comunale che corra

### 2.3.1 Verso una struttura più efficiente

- ▶ Riorganizzare le deleghe degli assessorati in coerenza con i dirigenti dei settori di riferimento, evitando sovrapposizioni o interferenze di competenze tra aree.



- ▶ Revisione organica dell'apparato tecnico-organizzativo dell'Ente secondo criteri di logica, efficienza e professionalità.
- ▶ Introdurre il concetto premiale del "merito" nella PA.
- ▶ Corsi di formazione permanente per qualificare personale.
- ▶ Realizzare una sede che possa riunire gran parte degli uffici e mantenere il patrimonio immobiliare pubblico.
- ▶ Regolamento dell'Ufficio Relazioni con il Pubblico.
- ▶ Nuovo piano anticorruzione e trasparenza.
- ▶ Potenziare il ruolo del CUG (Comitato unico di garanzia).
- ▶ Innovare e semplificare le procedure concorsuali di reclutamento del personale.

### 2.3.2 Innovazione della macchina comunale

- ▶ Comune *smart*: rinnovamento della piattaforma informatica.
- ▶ Razionalizzazione della spesa (*spending review*) ed assorbimento delle eccedenze di personale.
- ▶ Attività di contrasto all'evasione ed elusione dei tributi locali ed internalizzazione della riscossione coattiva.
- ▶ Revisione degli strumenti di *governance* delle partecipazioni comunali.
- ▶ Perfezionamento del sistema dei controlli interni.
- ▶ Finanza ad impatto sociale: intraprendere percorsi innovativi e di valenza sociale per il reperimento di risorse, la riqualificazione del patrimonio pubblico e la creazione di occasioni di reddito da lavoro.
- ▶ Rating comunale: monitoraggio permanente della capacità di trasparenza amministrativa e dell'uso delle risorse pubbliche.

### 2.3.3 Un miglior servizio al cittadino

- ▶ Dotarsi di un regolamento per il decentramento e creare uno sportello anagrafico nelle frazioni con funzione anche di info point, per chiedere informazioni sui servizi e le attività del Comune, per presentare osservazioni, rimostranze o per dare suggerimenti per il miglior funzionamento dell'Ente o per la soluzione di grandi e piccoli problemi.
- ▶ Snellimento delle attuali modalità per l'accesso agli atti amministrativi.



- ▶ Piano integrato di comunicazione istituzionale.
- ▶ Miglioramento della toponomastica cittadina.
- ▶ Creare una rete di defibrillatori.

## INDIRIZZO STRATEGICO

### 3. LA CITTA' E LE SUE RELAZIONI

#### 3.1 Obiettivo strategico: *Welfare e qualità della vita*

##### 3.1.1 Politiche integrate di sostegno

- ▶ Lo Sportello Famiglia, come luogo di confronto ed indirizzo delle politiche familiari.
- ▶ Internalizzazione dell'Istituzione ISIDE.
- ▶ Aumentare i posti negli asili-nido garantendo l'accesso per bisogno familiare e le tariffe delle rette stabilite in base al reddito.
- ▶ Estendere la durata annuale del servizio asili-nido in un'ottica di autentica sussidiarietà.
- ▶ Aumentare il numero delle famiglie a cui viene dato un aiuto per l'affitto.
- ▶ Per l'assegnazione delle case popolari inserire un criterio preferenziale sulla maggiore anzianità di residenza nel comune.
- ▶ Sviluppare una serie di controlli incrociati tra Polizia Municipale, Guardia di Finanza e altri soggetti pubblici al fine di verificare con maggiore precisione la correttezza e veridicità delle auto-dichiarazioni Isee, fiscali e finanziarie.
- ▶ Rendere accessibile il mercato immobiliare con il mutuo sociale e istituire nuove politiche per la casa in accordo con la Regione.
- ▶ Istituire l'elenco comunale delle badanti.
- ▶ Il “baratto amministrativo”: in osservanza del principio di sussidiarietà, individuazione di agevolazioni in favore di soggetti, anche in forma associata e senza scopo di lucro, che si impegnino a curare spazi pubblici di pertinenza.
- ▶ Programmare politiche a sostegno della non autosufficienza e, di concerto col privato, strutture per anziani e istituti geriatrici.
- ▶ Sostenere il processo di integrazione di famiglie straniere regolari istituendo un rappresentante di comunità da mettere in relazione con un mediatore interculturale.



- ▶ *Last Minute Market*: recupero delle eccedenze alimentari nei supermercati da destinare alle povertà.
- ▶ *Senior Co-housing*: promozione di forme di coabitazione per anziani autosufficienti.
- ▶ *Junior Co-housing*: promozione di forme di coabitazione per percorsi di autonomia dei giovani.
- ▶ Valorizzare il patrimonio comunale della colonia San Rocco e della relativa area demaniale creando un polo per attività di natura sociale
- ▶ Informatizzazione scolastica.
- ▶ Sistema qualità nelle mense scolastiche

### 3.1.2 **Associazionismo, volontariato, aggregazione**

- ▶ Sostenere il volontariato, risorsa fondamentale per integrare i servizi sociali del Comune.
- ▶ Coordinare le energie già presenti sul territorio attraverso percorsi di co-progettazione, che coinvolgano società sportive, oratori, circoli, quartieri, cooperative, associazioni.
- ▶ Promuovere gli spazi destinati alla socializzazione, valorizzando luoghi di aggregazione e ludoteche nei quartieri.
- ▶ Aiutare le associazioni di volontariato di Montepescali nell'essere maggiormente efficaci nel supporto sociale.
- ▶ Dotare la frazione di Rispecchia di una sala per tutte le attività artistiche e sportive.
- ▶ Pari opportunità.
- ▶ *Alienare il terreno su cui sorge la Fondazione Il Sole*

### 3.1.3 **Sistema sanitario**

- ▶ Nella Sanità, garantire una presenza vigile all'interno della Conferenza dei sindaci e nei confronti della Regione per limitare l'attuale e progressiva marginalizzazione del territorio.
- ▶ Valorizzare e incrementare l'assistenza territoriale: Ospedale di comunità, assistenza domiciliare, riabilitazione.



## 3.2 Obiettivo strategico: Più sicurezza

### 3.2.1 Città sicura

- ▶ Assessore alla Sicurezza: una delega ad hoc che possa coordinare e programmare quotidianamente, con una visione completa, le politiche sulla sicurezza e, al contempo, rispondere alle emergenze sempre in accordo e con la centralità del Corpo di polizia municipale.
- ▶ Interventi per migliorare l'efficienza del Corpo di Polizia Municipale, consentendo l'uso esclusivo della sede del Corpo della Polizia Municipale, reperendo una diversa collocazione per l'Università:
  - riorganizzare il Corpo della Polizia Municipale, i suoi reparti e le sue sezioni, con conseguente recupero di personale da impiegare sul territorio istituendo il vigile di quartiere, ricorrendo ad un eventuale aumento dell'organico;
  - ricostituire un reparto di motociclisti efficiente, provvedere alla riorganizzazione della sala operativa, in modo da consentire la massima efficienza del personale operante, e creare unità cinofile da impiegare soprattutto sulle Mura: dotare la Polizia Municipale di Sezioni Mobili per garantire presenza e azioni tempestive nelle aree più sensibili;
  - organizzare un servizio notturno oltre l'una di notte;
  - addestrare gli operatori all'uso di mezzi e strumenti di autotutela in linea con la normativa statale e regionale;
  - contrastare in modo continuativo parcheggiatori e venditori abusivi.
- ▶ Volontari per la sicurezza: incentivare il servizio di volontariato di giovani in collaborazione con la Polizia Municipale; organizzare corsi di formazione per le associazioni di cittadini per svolgere compiti di segnalazione di eventi criminosi alle Forze dell'Ordine, istituendo protocolli con Prefettura e Questura.
- ▶ Immigrazione - Controllo documentale dei cittadini stranieri.

### 3.2.2 Videosorveglianza

- ▶ Aumentare l'installazione – anche nelle frazioni - di telecamere collegate in tempo reale con una centrale interforze dotata di *software* di riconoscimento, di SDI (Sistema di Identificazione), se consentito dalla legislazione vigente.
- ▶ Introduzione di sistemi di controllo audiovisivi in asili, case di cura e in tutti quei luoghi dove ci siano situazioni di fragilità, conformemente a quanto disposto e consentito dalla legge.



### 3.3 Obiettivo strategico: Fare sport

#### 3.3.1 Impiantistica sportiva

- ▶ Individuare l'area per realizzare un moderno palazzetto dello sport
- ▶ Promuovere l'iniziativa privata per la nascita di nuove strutture sportive, campi di calcio, beach tennis, etc. (progetti a lungo termine).
- ▶ Migliorare le collaborazioni con chi gestisce e gestirà gli impianti sportivi, favorendo l'iniziativa privata per la realizzazione e cura delle strutture.
- ▶ Teatro del Calcio (progetto a lungo termine).
- ▶ Concedere tutti i permessi necessari per far sorgere prima possibile la cittadella dello sport a Roselle.
- ▶ Miglioramento dell'impiantistica sportiva esistente ed adeguamento alle prescrizioni normative

#### 3.3.2 Promozione dello sport

- ▶ Istituire "voucher sociali" per accedere a corsi sportivi per fasce più deboli e disagiate.
- ▶ Puntare sul turismo sportivo con grandi eventi destagionalizzati.
- ▶ Promuovere lo sviluppo delle attività giovanili, anche con la previsione di borse di studio premiali, mettendo in rete associazioni sportive, scuole e Comune di Grosseto per l'educazione motoria e la formazione dei giovani atleti del futuro.
- ▶ Promuovere il diportismo e la nautica sociale.
- ▶ Grosseto *Running*: promozione di gare podistiche amatoriali, di endurance e *triathlon* di grande richiamo partecipativo con sponsor di livello locale, nazionale ed internazionale.

## INDIRIZZO STRATEGICO

### 4. LA CITTA' E LE SUE VOCAZIONI

#### 4.1 Obiettivo strategico: Vogliamo cultura

##### 4.1.1 Valorizzazione dei luoghi della cultura

- ▶ Mettere in rete l'archeologia: scavi di Roselle e Museo archeologico sotto un'unica regia culturale, coinvolgendo in maniera fattiva la Soprintendenza.



- ▶ Riportare la biblioteca Chelliana a Palazzo Mensini, con un progetto di biblioteca contemporanea e funzionale a riattivare i flussi nel centro storico.
- ▶ Valutare l'opportunità di acquisto e di recupero dell'ex cinema Marraccini per utilizzarlo come eventuale sede di percorsi universitari e/o di altri laboratori culturali.
- ▶ Recupero dell'ex Garibaldi da destinare, in parte, a Casa della Musica ed alle nuove sperimentazione artistiche per ospitare le associazioni del territorio.
- ▶ Mantenere l'Università con corsi legati al territorio - come quello dedicato all'Archeologia - e favorire l'attivazione di percorsi formativi che ne valorizzino le peculiarità.
- ▶ Valutare la trasformazione dell'attuale Polo Universitario in un nuovo soggetto la cui forma giuridica favorisca anche l'ingresso di privati nella gestione.
- ▶ Valorizzare il ruolo dell'associazionismo nella programmazione e realizzazione di eventi culturali.
- ▶ La programmazione culturale.
- ▶ Miglioramento degli edifici scolastici.
- ▶ Recupero dei centri storici.

## 4.2 Obiettivo strategico: Le nostre Mura Medicee

### 4.2.1 Valorizzazione delle Mura

- ▶ Mura Medicee: valutare la creazione di un soggetto per la gestione e la promozione delle Mura.
- ▶ Ripristinare le antiche cancellate in ferro battuto, a garanzia del decoro e della tutela del monumento, e realizzare un sistema di illuminazione per la sua valorizzazione e sicurezza a corredo di un percorso interattivo di *trekking* urbano.
- ▶ Concedere gli spazi esterni e le Troniere in gestione a privati per attività.
- ▶ Realizzare nel grande spazio verde sopra le casette cinquecentesche un'area attrezzata per ospitare manifestazioni musicali, culturali e mostre d'arte contemporanea per talenti locali.
- ▶ Concentrare sulle Mura iniziative e manifestazioni all'aperto cittadine ed ospitare nei locali del Cassero progetti ed eventi artistici di valore.



- ▶ Riutilizzare l'arena della Cavallerizza per eventi di carattere artistico-culturale.
- ▶ Manutenzione e decoro delle Mura.

### 4.3 Obiettivo strategico: I turismi della Maremma

#### 4.3.1 Promozione turistica

- ▶ Una campagna di marketing turistico per promuovere il *brand* Maremma.
- ▶ Un tavolo di coordinamento delle attività turistiche e degli eventi culturali tra Comune ed operatori del territorio al fine di produrre un cartellone coordinato delle iniziative e dei programmi.
- ▶ Destinare i proventi dell'imposta di soggiorno anche per interventi pubblici, eventi, promozione turistica, formazione.
- ▶ Potenziare la collaborazione, la comunicazione e la promozione del Parco della Maremma.

#### 4.3.2 L'offerta turistica

- ▶ Puntare sul turismo enogastronomico: prodotti tipici locali e a km zero.
- ▶ Per intercettare una parte importante del turismo, i matrimoni potranno essere celebrati anche in siti diversi dalla dimora comunale: in spiaggia, in un palazzo d'epoca, in un parco o in strutture private.
- ▶ Puntare sulle attività ludiche, ricreative e sportive all'aria aperta, rivitalizzando anche il rapporto tra la città ed il fiume Ombrone.
- ▶ Riquilificare e risanare l'ex centro di canottaggio di Istia d'Ombrone, promuovendo inoltre le attività sull'Ombrone.
- ▶ Promuovere il turismo fieristico, puntando sullo sviluppo del Polo del Madonnino e favorendo il collegamento delle iniziative con la città.
- ▶ Rilanciare l'immagine della Maremma come terra del cavallo, promuovendo l'attività equestre-come disciplina sportiva e come attività turistica e culturale.
- ▶ Puntare sul cicloturismo, realizzando una rete di piste ciclabili che possano collegare i luoghi più significativi del territorio.
- ▶ Favorire il turismo culturale integrando l'offerta turistica dei diversi soggetti (Museo archeologico, Museo di Storia naturale, Polo espositivo delle Clarisse ecc...) e valorizzando i principali monumenti della città come le Mura Medicee
- ▶ Per Batignano, promuovere e valorizzare la tradizione dei presepi.
- ▶ Restituire al borgo medievale di Montepescali il ruolo turistico culturale di affascinante punto panoramico sulla Maremma.





- ▶ Una stagione estiva nell'anfiteatro del Parco Archeologico di Roselle.
- ▶ Realizzare il "Museo del Buttero" ad Alberese.
- ▶ Riqualificare l'area esterna alla Fortezza, che deve tornare a essere simbolo di Marina per ospitare i servizi funzionali alla comunità ed il collegamento ciclopedonale tra Marina di Grosseto e Principina.

#### 4.3.3 Servizi turistici

- ▶ Sistemi di trasporto pubblico integrati che consentano al visitatore facili spostamenti in città e parcheggi scambiatori collegati con le piste ciclabili.
- ▶ Realizzare un'area sosta camper ad Alberese ed incrementare il servizio di trasporto pubblico per Marina di Alberese.
- ▶ Potenziare il portale internet del turismo del Comune di Grosseto anche attraverso, ad esempio, la mappatura di itinerari e lo sviluppo di strumenti di *Easy Access* (es. mappatura di alberghi, ristoranti, locali e agriturismi fruibili per persone con handicap e specifiche esigenze alimentari).
- ▶ Rafforzamento dei punti di informazione turistica della città e delle frazioni.
- ▶ Rendere navigabile il canale di San Rocco fino al ponte dei Cavalleggeri per incentivare, così, il diportismo e la nautica sociale.
- ▶ Favorire l'attivazione dei presidi di emergenza sanitaria a Principina, Marina ed Alberese.
- ▶ Realizzare parcheggi scambiatori antistanti la pineta di Marina di Grosseto.
- ▶ Curare attentamente gli arenili per permettere la regolare attività e apertura degli stabilimenti balneari.
- ▶ Realizzare nuova segnaletica per far conoscere gli scavi di Roselle.
- ▶ Realizzare un nuovo *info-point* a Roselle per organizzare l'accoglienza turistica.



Un Piano della Performance, a norma di legge, deve essere rivolto all'individuazione degli indirizzi strategici e dei conseguenti obiettivi operativi. Il catalogo dei primi è stato riportato nelle pagine precedenti di questo paragrafo. L'elenco ragionato degli obiettivi operativi è riportato nell' "Allegato A" al presente Piano: "Elenco obiettivi PEG 2020-2022".

Attraverso il Piano Esecutivo di Gestione si realizza, di anno in anno, la declinazione degli obiettivi strategici negli obiettivi di breve periodo assegnati ai Dirigenti dei Settori comunali, con correlativa assegnazione delle risorse umane e finanziarie nonché delle dotazioni strumentali funzionali alla realizzazione delle politiche. Nello schema che segue gli obiettivi presenti nel Piano degli Obiettivi (PDO) 2020-2022 vengono ricondotti agli obiettivi strategici.

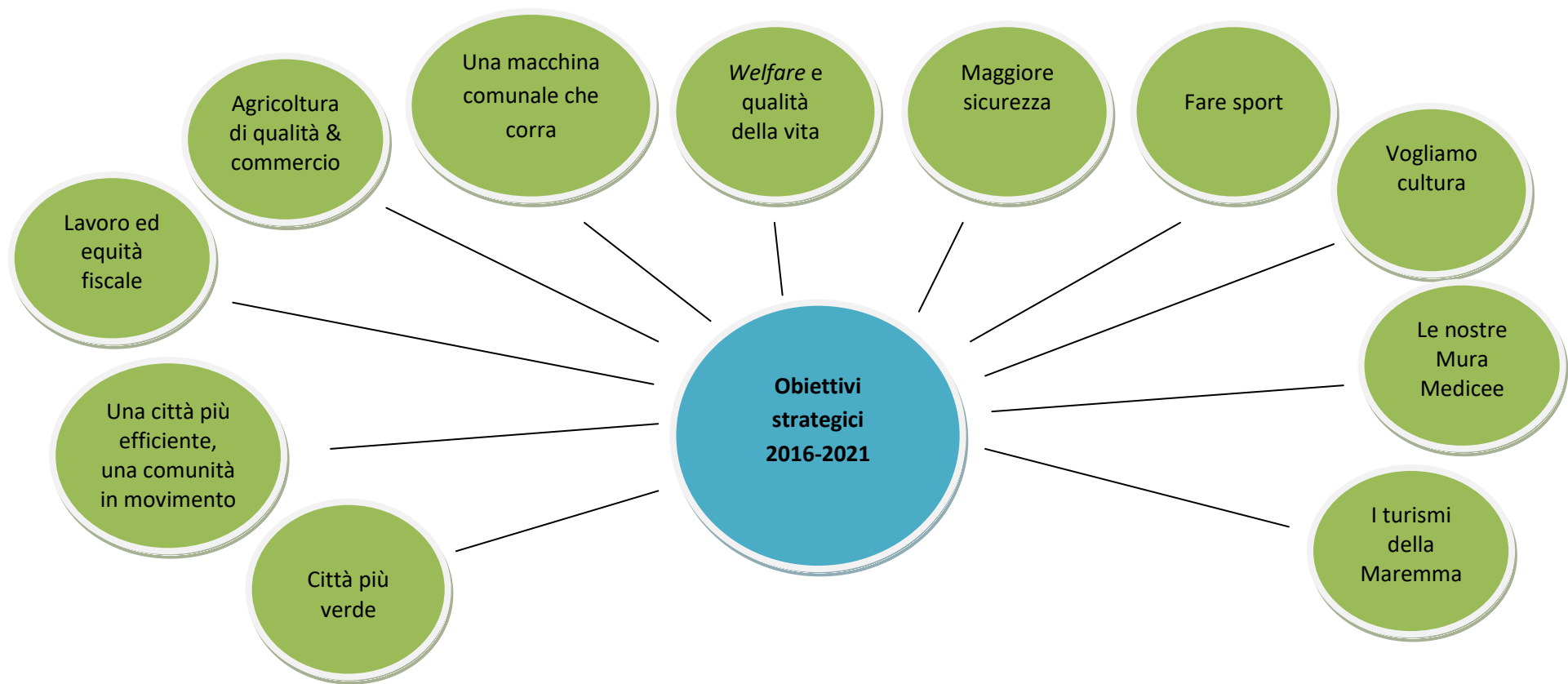



**ALLEGATO "A" – Elenco Obiettivi PEG 2020-2022**



<b>Obiettivo generale</b>	<b>Obiettivo specifico</b>	<b>Pag.</b>
Città più verde	2020_01_01 Città più verde - parte Settore Gestione del territorio	4
	2020_01_02 Città più verde - parte Settore Ambiente e Lavori pubblici	6
Grosseto città diffusa (Programma Rigenerazione urbana)	2020_02_01 Grosseto città diffusa (Programma Rigenerazione urbana) - parte Settore Ambiente e lavori pubblici	11
	2020_02_02 Grosseto città diffusa (Programma Rigenerazione urbana) - parte Settore Polizia municipale e sicurezza	14
	2020_02_03 Grosseto città diffusa (Programma Rigenerazione urbana) - parte Settore Segreteria generale	16
	2020_02_04 Grosseto città diffusa (Programma Rigenerazione urbana) – parte Settore Risorse finanziarie	18
Città nuova e paesaggio agrario	2020_03_01 Città nuova e paesaggio agrario - parte Settore Gestione del territorio	22
	2020_03_02 Città nuova e paesaggio agrario - parte Settore Entrate, patrimonio e servizi al cittadino e alle imprese	27
	2020_04_01 Città nuova e paesaggio agrario - varianti al Regolamento urbanistico - parte Settore Gestione del territorio	30
	2020_04_02 Città nuova e paesaggio agrario - varianti al Regolamento urbanistico - parte Settore Entrate, patrimonio e servizi al cittadino e alle imprese	32
	2020_04_03 Città nuova e paesaggio agrario - varianti al Regolamento urbanistico - parte Settore Ambiente e lavori pubblici	35
Manutenzione e riqualificazione del territorio	2020_05_01 Manutenzione e riqualificazione del territorio - parte Settore Ambiente e lavori pubblici	39
	2020_06_01 Manutenzione e riqualificazione del territorio - efficientamento energetico di edifici pubblici - parte Settore Ambiente e lavori pubblici	43
Pianificazione del territorio a livello ambientale		
Sito di interesse regionale (SIR) Strillaie	2020_07_01 Sito di interesse regionale (SIR) Strillaie - parte Settore Ambiente e lavori pubblici	49
Sviluppo delle politiche ambientali legate alla gestione dei rifiuti, all'educazione ambientale e all'attività di controllo	2020_08_01 Sviluppo delle politiche ambientali legate alla gestione dei rifiuti, all'educazione ambientale e all'attività di controllo sul territorio - parte Settore Polizia municipale e sicurezza	53
Valorizzazione del verde		



<b>Obiettivo generale</b>	<b>Obiettivo specifico</b>	<b>Pag.</b>
Mobilità		
Mobilità sostenibile integrata - Progetto GRO.AR	2020_10_01 Mobilità sostenibile integrata - Progetto GRO.AR - parte Settore Polizia municipale e sicurezza	62
Equità fiscale		
Progetti per lo sviluppo economico	2020_11_01 Progetti per lo sviluppo economico - parte Settore Entrate, patrimonio e servizi al cittadino e alle imprese	69
	2020_11_02 Progetti per lo sviluppo economico - parte Settore Segreteria generale	72
	2020_11_03 Progetti per lo sviluppo economico - parte Settore Finanziario	75
	2020_11_04 Progetti per lo sviluppo economico - parte Settore Ambiente e Lavori pubblici	77
	2020_11_04 Progetti per lo sviluppo economico - parte Settore Organizzazione, risorse umane e sistemi informativi	79
	2020_11_02 Progetti per lo sviluppo economico - parte Settore Gestione del Territorio	81
Commercio		
Innovazione della macchina comunale	2020_12_01 Innovazione della macchina comunale - parte Settore Segreteria generale	87
	2020_12_02 Innovazione della macchina comunale - parte Settore Organizzazione, risorse umane e sistemi informativi	95
	2020_12_03 Innovazione della macchina comunale - parte Settore Risorse finanziarie	104
	2020_12_04 Innovazione della macchina comunale - parte Settore Gestione del territorio	106
	2020_12_05 Innovazione della macchina comunale - parte Settore Polizia municipale e sicurezza	108



<b>Obiettivo generale</b>	<b>Obiettivo specifico</b>	<b>Pag.</b>
Una macchina comunale più efficiente per un miglior servizio al cittadino	2020_13_01 Miglior servizio al cittadino - spazi, aree verdi e parcheggi extra standard - parte Settore Entrate, patrimonio, servizi al cittadino e alle imprese	113
	2020_13_02 Miglior servizio al cittadino - spazi, aree verdi e parcheggi extra standard - parte Settore Gestione del territorio	116
	2020_13_03 Miglior servizio al cittadino - spazi, aree verdi e parcheggi extra standard - parte Settore Ambiente e lavori pubblici	118
	2020_14_01 Miglior servizio al cittadino - revisione delle concessioni cimiteriali - parte Settore Entrate, patrimonio, servizi al cittadino e alle imprese	120
	2020_14_02 Miglior servizio al cittadino - revisione delle concessioni cimiteriali - parte Settore Segreteria generale	122
	2020_15_01 Miglior servizio al cittadino - parte Settore Risorse finanziarie	124
	2020_15_02 Miglior servizio al cittadino - parte Settore Ambiente e lavori pubblici	128
	2020_15_03 Miglior servizio al cittadino - parte Settore Gestione del Territorio	134
	2020_15_04 Miglior servizio al cittadino - parte Settore Polizia municipale e sicurezza	138
	2020_15_05 Miglior servizio al cittadino - parte Settore Segreteria generale	142
	2020_15_06 Miglior servizio al cittadino - parte Settore Entrate, patrimonio e servizi al cittadino ed alle imprese	148
	2020_15_07 Miglior servizio al cittadino - parte Settore Organizzazione, risorse umane e sistemi informativi	151
Sviluppo delle politiche educative	2020_16_01 Sviluppo delle politiche educative - parte Settore Organizzazione, risorse umane e sistemi informativi	160
	2020_16_02 Sviluppo delle politiche educative - parte Settore Ambiente e lavori pubblici	164
Politiche integrate di sostegno	2020_17_01 Politiche integrate di sostegno - parte Settore Entrate, patrimonio e servizi al cittadino e alle imprese	168
	2020_17_02 Politiche integrate di sostegno - parte Settore Segreteria generale	170
	2020_17_03 Politiche integrate di sostegno - parte Settore Gestione del territorio	173
	2020_17_04 Politiche integrate di sostegno - parte Settore Ambiente e lavori pubblici	175
	2020_17_05 Politiche integrate di sostegno - parte Settore Risorse finanziarie	177



<b>Obiettivo generale</b>	<b>Obiettivo specifico</b>	<b>Pag.</b>
Città sicura	2020_18_01 Città sicura - parte Settore Polizia municipale e sicurezza	181
Impiantistica sportiva	2020_19_01 Impiantistica sportiva - Parte Settore Ambiente e lavori pubblici	189
	2020_19_02 Impiantistica sportiva - parte Settore Entrate, patrimonio e servizi al cittadino e alle imprese	192
	2020_19_03 Impiantistica sportiva - parte Settore Risorse finanziarie	194
	2020_19_04 Impiantistica sportiva - parte Settore Polizia municipale e sicurezza	196
Promozione dello sport	2020_20_01 Promozione dello sport - parte Settore Polizia municipale e sicurezza	200
	2020_20_02 Promozione dello sport - parte Settore Segreteria generale	202
Valorizzazione dei luoghi della cultura, delle Mura Medicee e dei centri storici	2020_21_01 Valorizzazione dei luoghi della cultura e dei centri storici - Parte Settore Ambiente e lavori pubblici	206
	2020_21_02 Valorizzazione dei luoghi della cultura e dei centri storici - parte Settore Risorse finanziarie	208
Offerta culturale	2020_22_01 Le nostre Mura Medicee - parte Settore organizzazione, risorse umane e sistemi informativi	213
Le nostre Mura Medicee	2020_23_01 Le nostre Mura Medicee - parte Istituzione Le Mura	218
Promozione e offerta turistica	2020_24_01 Promozione e offerta turistica - parte Settore Organizzazione, risorse umane e sistemi informativi	223



## ALLEGATO "B" – Piano Dettagliato degli Obiettivi PEG 2020 - 2022





**obiettivo generale**  
**Città più verde**





Obiettivo  
2020\_01\_01

Settore  
GESTIONE DEL TERRITORIO

Dirigente  
DE BIANCHI MARCO

**Città più verde - parte Settore Gestione del territorio**

Tipo di Obiettivo **Sviluppo**

Collegato a  
**programma:** 2020\_01\_M Città più verde  
**obiettivo generale:** 2020\_01 Città più verde

**Finalità**

L'obiettivo si articola in:  
Ob. 01.01.01 - Approvazione Piano antincendio Marina di Grosseto e Principina Mare.  
In applicazione del combinato L.R.T. 39/2000 e s.m.i. e del Regolamento For. 48R/2003 si rende necessaria la redazione del piano in obiettivo di intesa con la Regione Toscana. Per la redazione del Piano occorrerà un'azione ricognitiva del patrimonio forestale comunale, individuando le varie tipologie di sottobosco/combustibile e i relativi trattamenti forestali più adeguati per ottenere l'obiettivo della difesa antincendio, il tutto nell'ambito di un gruppo di lavoro tecnico scientifico coordinato dalla Regione Toscana.

**GANTT**

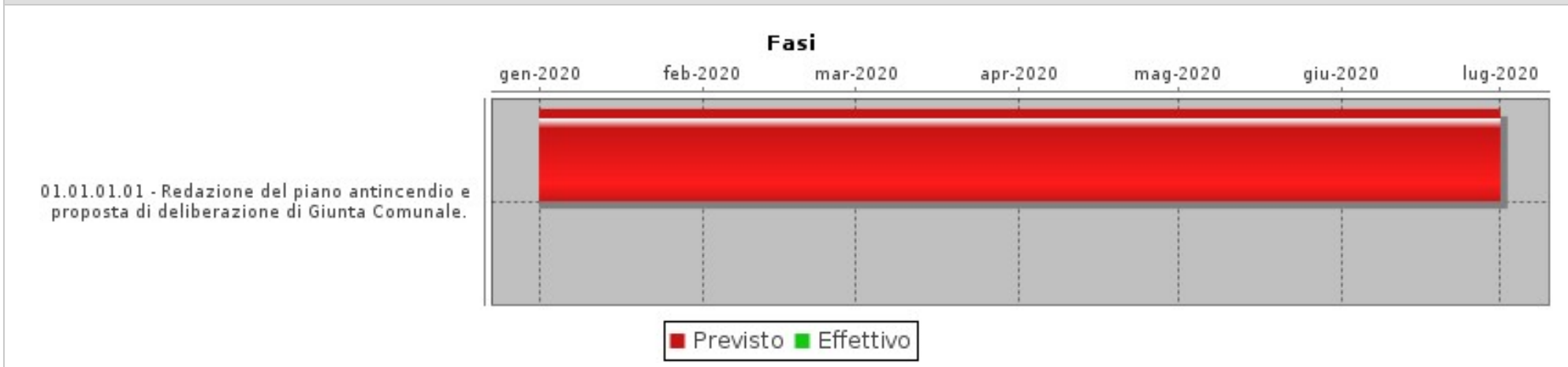

**FASI**

Descrizione	Peso	Inizio Previsto	Fine Prevista	Responsabile	Centro di Responsabilità	Note
01.01.01.01 - Redazione del piano antincendio e proposta di deliberazione di Giunta Comunale.		01/01/2020	30/06/2020	FORNASIERO GIAN PAOLO	VINCOLI E TERRITORIO APERTO	



Obiettivo  
2020\_01\_01

Settore  
GESTIONE DEL TERRITORIO

Dirigente  
DE BIANCHI MARCO

*Città più verde - parte Settore Gestione del territorio*

INDICATORI		
Descrizione	Tipo	Valore Atteso
01.01.01.01 - Inserimento nel gestionale della proposta di deliberazione di Giunta Comunale, comprensiva della firma del RUP e del parere tecnico, relativa al Piano Antincendio previo assenso dell'assessore di riferimento.	ATTIPROC	1,00



Obiettivo  
**2020\_01\_02**

Settore  
**AMBIENTE E LLPP**

Dirigente  
**GUALDANI RAFFAELE**

***Città più verde - parte Settore Ambiente e Lavori pubblici***

Tipo di Obiettivo **Sviluppo**

Collegato a  
**programma:** 2020\_01\_M Città più verde  
**obiettivo generale:** 2020\_01 Città più verde

**Finalità**

L'obiettivo si articola in:

Ob. 01.02.01 - Azioni per la tutela della salute  
Modifiche al Regolamento comunale sul rumore.

Ob. 01.02.02 - Azioni di tutela degli animali in materia di contrasto al randagismo felino  
Sterilizzazione straordinaria mediante sottoscrizione della convenzione con l'Ordine dei Dottori Veterinari.

Ob. 01.02.03 - Azioni per la tutela degli animali selvatici  
Sottoscrizione della convenzione con SOS Animali ONLUS per le attività di recupero della fauna selvatica in difficoltà nel territorio del comune di Grosseto.

Ob. 01.02.04 - Servizio smaltimento amianto  
Attivazione del servizio opzionale per lo smaltimento di piccoli quantitativi di amianto da utenze domestiche in accordo con il gestore unico dei rifiuti (SEI Toscana)

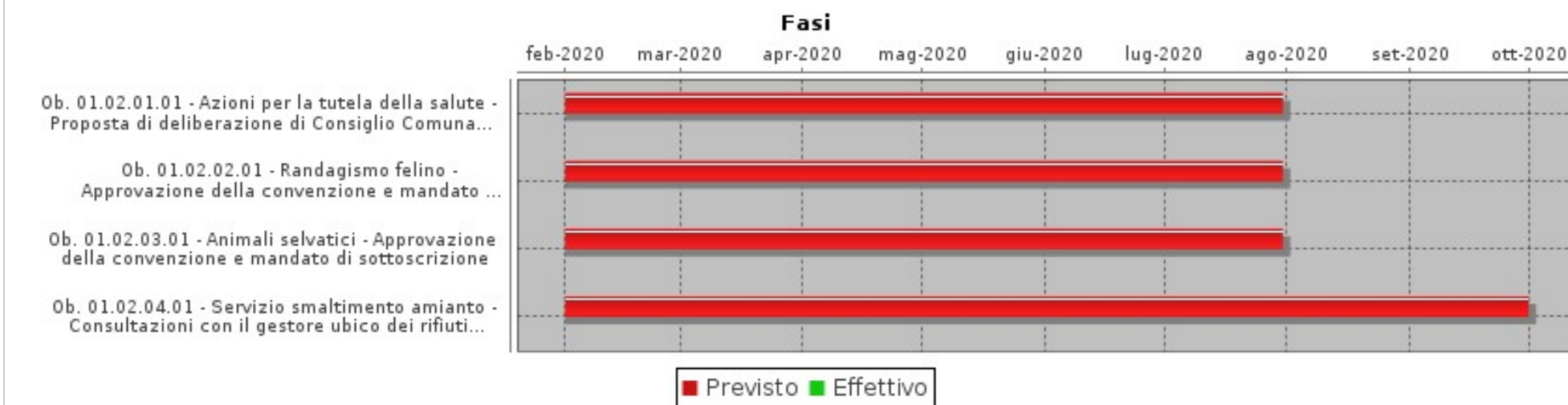
Obiettivo  
2020\_01\_02Settore  
AMBIENTE E LLPPDirigente  
GUALDANI RAFFAELE**Città più verde - parte Settore Ambiente e Lavori pubblici****GANTT****FASI**

Descrizione	Peso	Inizio Previsto	Fine Prevista	Responsabile	Centro di Responsabilità	Note
Ob. 01.02.01.01 - Azioni per la tutela della salute - Proposta di deliberazione di Consiglio Comunale per l'approvazione delle modifiche del Regolamento sul rumore.		01/02/2020	30/07/2020	CHIONSINI ROSSANA	AMBIENTE	
Ob. 01.02.02.01 - Randagismo felino - Approvazione della convenzione e mandato di sottoscrizione		01/02/2020	30/07/2020	CHIONSINI ROSSANA	AMBIENTE	
Ob. 01.02.03.01 - Animali selvatici - Approvazione della convenzione e mandato di sottoscrizione		01/02/2020	30/07/2020	CHIONSINI ROSSANA	AMBIENTE	
Ob. 01.02.04.01 - Servizio smaltimento amianto - Consultazioni con il gestore ubico dei rifiuti e sottoscrizione accordo		01/02/2020	30/09/2020	CHIONSINI ROSSANA	AMBIENTE	

Obiettivo  
2020\_01\_02Settore  
**AMBIENTE E LLPP**Dirigente  
**GUALDANI RAFFAELE*****Città più verde - parte Settore Ambiente e Lavori pubblici***

<b>INDICATORI</b>		
<b>Descrizione</b>	<b>Tipo</b>	<b>Valore Atteso</b>
Ob. 01.02.01.01 - Azioni per la tutela della salute - Inserimento nel gestionale della proposta di DCC di approvazione delle modifiche al regolamento, comprensiva della firma del RUP e del parere tecnico, previo assenso dell'Ass. comp.	ATTIPROC	1,00
Ob. 01.02.02.01 - Randagismo felino - Inserimento nel gestionale della proposta di DGC, comprensiva della firma del RUP e del parere tecnico, relativa al sottoscrizione del protocollo previo assenso dell'Assessore dicompetente.	ATTIPROC	1,00
Ob. 01.02.03.01 - Animali selvatici - Inserimento nel gestionale della proposta di deliberazione di Giunta Comunale, comprensiva della firma del RUP e del parere tecnico, relativa al sottoscrizione del protocollo previo assenso dell'Assessore competente.	ATTIPROC	1,00
Ob. 01.02.04.01 - Servizio smaltimento amianto - Inserimento nel gestionale della proposta di DGC di approvazione e sottoscrizione dell'accordo, comprensiva della firma del RUP e del parere tecnico, previo assenso dell'Assessore competente.	ATTIPROC	1,00



**obiettivo generale**  
**Grosseto città diffusa (Programma Rigenerazione urbana)**







Obiettivo  
**2020\_02\_01**

Settore  
**AMBIENTE E LLPP**

Dirigente  
**GUALDANI RAFFAELE**

**Grosseto città diffusa (Programma Rigenerazione urbana) - parte Settore Ambiente e Lavori pubblici**

Tipo di Obiettivo **Sviluppo**

Collegato a  
**programma:** 2020\_01\_M Città più verde  
**obiettivo generale:** 2020\_02 Grosseto città diffusa

#### Finalità

L'obiettivo si articola come segue:

ob. 02.01.01 - Riqualificazione e valorizzazione dell'area di Roselle: realizzazione punto informativo

ob. 02.01.02 - Pista ciclabile Grosseto Roselle - Parco archeologico

Realizzazione di un percorso ciclabile che da Grosseto conduce a Roselle ed al Parco archeologico di Roselle. L'intervento è suddiviso in 3 stralci funzionali, e precisamente:

- 1° stralcio dal Villaggio Curiei fino allo svincolo con la E80/SS1 Aurelia
- 2° stralcio dallo svincolo con la E80/SS1 Aurelia fino allo svincolo con la SP dello Sbirro
- 3° stralcio dallo svincolo con la SP dello Sbirro fino al Parco archeologico di Roselle

ob. 02.01.03 - Monitoraggio semestrale degli interventi finanziati

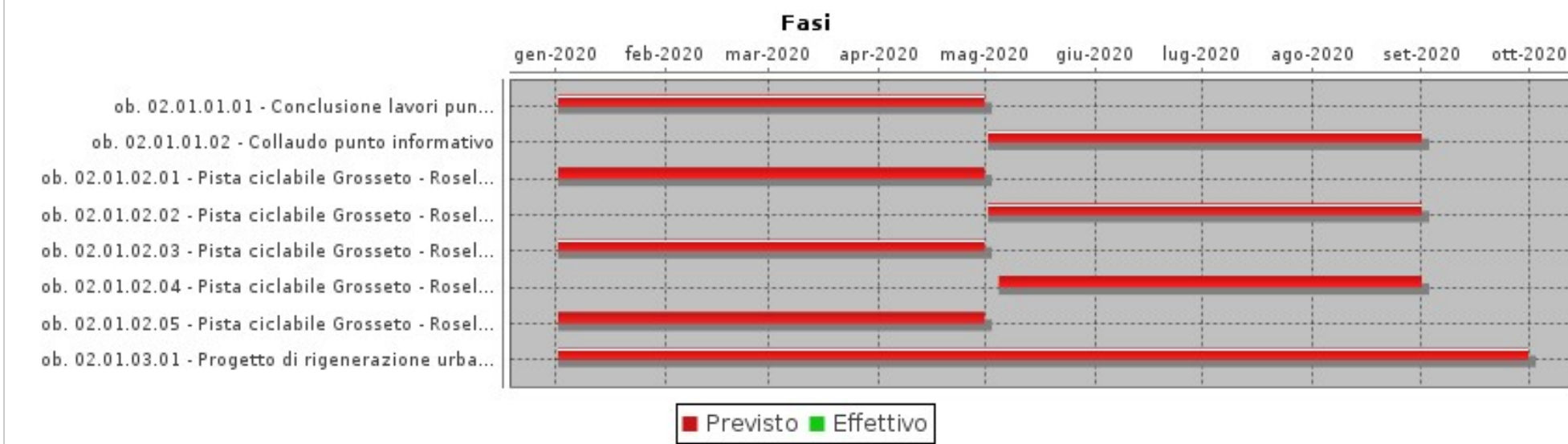
Obiettivo  
2020\_02\_01Settore  
AMBIENTE E LLPPDirigente  
GUALDANI RAFFAELE**Grosseto città diffusa (Programma Rigenerazione urbana) - parte Settore Ambiente e Lavori pubblici****GANTT****FASI**

Descrizione	Peso	Inizio Previsto	Fine Prevista	Responsabile	Centro di Responsabilità	Note
ob. 02.01.01.01 - Conclusione lavori punto informativo		02/01/2020	30/04/2020	POLLAZZI MAURO	INFRASTRUTT.OOPP URBANIZZAZIONE	
ob. 02.01.01.02 - Collaudo punto informativo		02/05/2020	31/08/2020	POLLAZZI MAURO	INFRASTRUTT.OOPP URBANIZZAZIONE	
ob. 02.01.02.01 - Pista ciclabile Grosseto - Roselle Parco archeologico: ultimazione lavori 1° stralcio (Villaggio Curiel - svincolo E80/SS1 Aurelia)		02/01/2020	30/04/2020	POLLAZZI MAURO	INFRASTRUTT.OOPP URBANIZZAZIONE	
ob. 02.01.02.02 - Pista ciclabile Grosseto - Roselle Parco archeologico: collaudo lavori 1° stralcio (Villaggio Curiel - svincolo E80/SS1 Aurelia)		02/05/2020	31/08/2020	POLLAZZI MAURO	INFRASTRUTT.OOPP URBANIZZAZIONE	
ob. 02.01.02.03 - Pista ciclabile Grosseto - Roselle Parco archeologico: ultimazione lavori 2° stralcio (svincolo E80/SS1 Aurelia - svincolo SP dello Sbirro)		02/01/2020	30/04/2020	POLLAZZI MAURO	INFRASTRUTT.OOPP URBANIZZAZIONE	

Obiettivo  
2020\_02\_01Settore  
AMBIENTE E LLPPDirigente  
GUALDANI RAFFAELE**Grosseto città diffusa (Programma Rigenerazione urbana) - parte Settore Ambiente e Lavori pubblici**

FASI						
Descrizione	Peso	Inizio Previsto	Fine Prevista	Responsabile	Centro di Responsabilità	Note
ob. 02.01.02.04 - Pista ciclabile Grosseto - Roselle Parco archeologico: collaudo lavori 2° stralcio (svincolo E80/SS1 Aurelia - svincolo SP dello Sbirro)		05/05/2020	31/08/2020	POLLAZZI MAURO	INFRASTRUTT.OOPP URBANIZZAZIONE	
ob. 02.01.02.05 - Pista ciclabile Grosseto - Roselle Parco archeologico: collaudo lavori 3° stralcio (svincolo SP dello Sbirro - Parco archeologico di Roselle)		02/01/2020	30/04/2020	POLLAZZI MAURO	INFRASTRUTT.OOPP URBANIZZAZIONE	
ob. 02.01.03.01 - Progetto di rigenerazione urbana "Grosseto città diffusa" - predisposizione della documentazione di monitoraggio		02/01/2020	30/09/2020	POLLAZZI MAURO	INFRASTRUTT.OOPP URBANIZZAZIONE	
ob. 02.01.03.01 - Progetto di rigenerazione urbana "Grosseto città diffusa" - predisposizione della documentazione di monitoraggio		02/01/2020	30/09/2020	GUALDANI RAFFAELE	AMBIENTE E LAVORI PUBBLICI	

**INDICATORI**

Descrizione	Tipo	Valore Atteso
Ob. 02.01.01.01 - Certificato di ultimazione lavori Punto informativo	ATTIPROC	1,00
Ob. 02.01.01.02 - Certificato di collaudo lavori punto informativo	OUTPUT	1,00
Ob. 02.01.02.01 - Certificato di ultimazione lavori pista ciclabile Grosseto - Roselle parco archeologico 1° stralcio	ATTIPROC	1,00
Ob. 02.01.02.02 - Certificato di collaudo lavori pista ciclabile Grosseto - Roselle parco archeologico 1° stralcio	OUTPUT	1,00
Ob. 02.01.02.03 - Certificato di ultimazione lavori pista ciclabile Grosseto - Roselle parco archeologico 2° stralcio	ATTIPROC	1,00
Ob. 02.01.02.04 - Certificato di collaudo lavori pista ciclabile Grosseto - Roselle parco archeologico 2° stralcio	OUTPUT	1,00
Ob. 02.01.02.05 - Certificato di collaudo lavori pista ciclabile Grosseto - Roselle parco archeologico 3° stralcio	OUTPUT	1,00
Ob. 02.01.03.01 - Progetto di rigenerazione urbana "Grosseto città diffusa" - Trasmissione al Servizio Controlli interni della documentazione di monitoraggio entro i termini previsti	FINANZIARIO	3,00



Obiettivo  
2020\_02\_02

Settore  
POLIZIA MUNICIPALE E SICUREZZA

Dirigente  
NEGRINI PAOLO

**Grosseto città diffusa (Programma Rigenerazione urbana) - parte Settore Polizia municipale e sicurezza**

Tipo di Obiettivo **Sviluppo**

Collegato a  
**programma:** 2020\_01\_M Città più verde  
**obiettivo generale:** 2020\_02 Grosseto città diffusa

**Finalità**

L'obiettivo si articola come segue:

Ob. 02.02.01 Approvazione PUMS - Piano Urbano della Mobilità Sostenibile - L'obiettivo è volto a tutelare e valorizzare il territorio attraverso un sistema di mobilità urbana ed extraurbana in grado di diminuire gli impatti ambientali, sociali ed economici generati dai veicoli aumentando la sicurezza per gli utenti della bicicletta ed i pedoni.

Ob. 02.02.02 Monitoraggio semestrale degli interventi finanziati.

**GANTT**

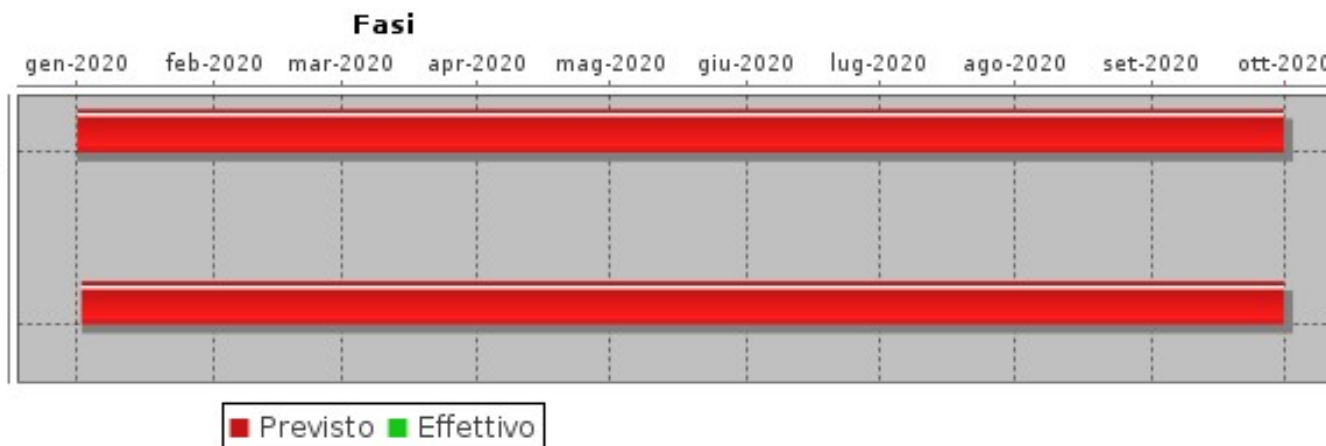

**FASI**

Descrizione	Peso	Inizio Previsto	Fine Prevista	Responsabile	Centro di Responsabilità	Note
Ob. 02.02.01.01 Predisposizione approvazione PUMS in Consiglio comunale (Piano Urbano della Mobilità Sostenibile)		01/01/2020	30/09/2020	GUERRINI SAMUELE	MOBILITA'	

Obiettivo  
2020\_02\_02Settore  
POLIZIA MUNICIPALE E SICUREZZADirigente  
NEGRINI PAOLO**Grosseto città diffusa (Programma Rigenerazione urbana) - parte Settore Polizia municipale e sicurezza**

<b>FASI</b>						
Descrizione	Peso	Inizio Previsto	Fine Prevista	Responsabile	Centro di Responsabilità	Note
Ob. 02.02.02.01 Progetto di rigenerazione urbana "Grosseto città diffusa" - predisposizione della documentazione di monitoraggio ed invio al Servizio Controlli interni		02/01/2020	30/09/2020	GUERRINI SAMUELE	MOBILITA'	

<b>INDICATORI</b>		
Descrizione	Tipo	Valore Atteso
Ob. 02.02.01.01 - Progetto di rigenerazione urbana "Grosseto città diffusa" - Inserimento nel gestionale della proposta di DCC di approvazione del PUMS comprensiva della firma del Rup e parere tecnico previo assenso dell'Ass. competente	ATTIPROC	1,00
Ob. 02.02.02.01 - Progetto di rigenerazione urbana "Grosseto città diffusa" - Trasmissione al Servizio Controlli interni della documentazione di monitoraggio entro i termini previsti	FINANZIARIO	2,00



Obiettivo  
2020\_02\_03

Settore  
SEGRETERIA GENERALE

Dirigente  
CANESSA LUCA

**Grosseto città diffusa (Programma Rigenerazione urbana) - parte Settore Segreteria Generale**

Tipo di Obiettivo **Sviluppo**

Collegato a  
**programma:** 2020\_01\_M Città più verde  
**obiettivo generale:** 2020\_02 Grosseto città diffusa

**Finalità**

L'obiettivo si articola come segue:

Ob. 02.03.01 - Progetto di rigenerazione urbana "Grosseto città diffusa" - rispetto degli adempimenti relativi al monitoraggio secondo quanto stabilito nella Convenzione stipulata con la Presidenza del Consiglio dei Ministri.

**GANTT**

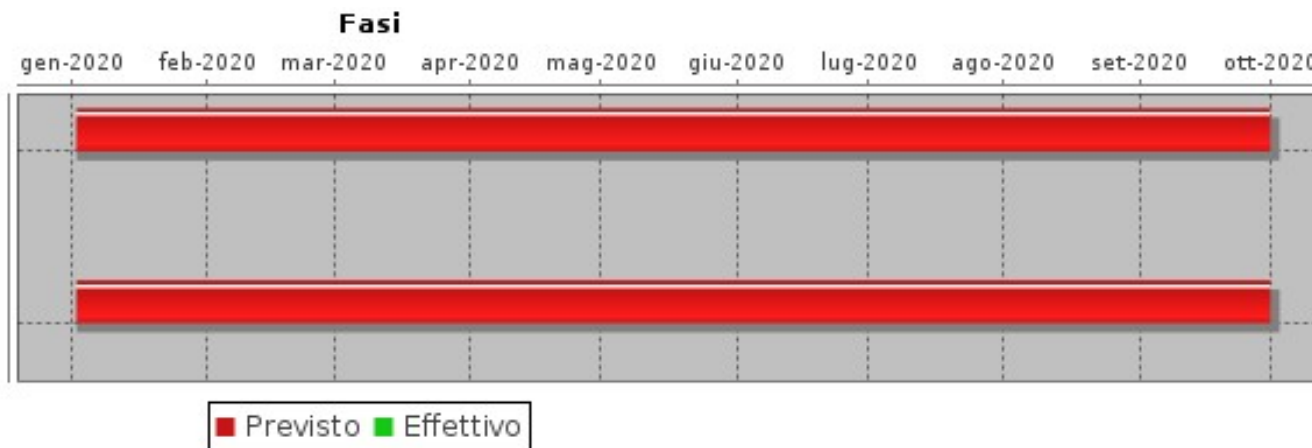

**FASI**

Descrizione	Peso	Inizio Previsto	Fine Prevista	Responsabile	Centro di Responsabilità	Note
Ob. 02.03.01.01 - Progetto di rigenerazione urbana "Grosseto città diffusa" - predisposizione della documentazione di monitoraggio ed invio al Servizio Controlli interni		02/01/2020	30/09/2020	REPOLA LOREDANA	SOCIALE E SPORT	

Obiettivo  
2020\_02\_03Settore  
SEGRETERIA GENERALEDirigente  
CANESSA LUCA**Grosseto città diffusa (Programma Rigenerazione urbana) - parte Settore Segreteria Generale**

<b>FASI</b>						
Descrizione	Peso	Inizio Previsto	Fine Prevista	Responsabile	Centro di Responsabilità	Note
Ob. 02.03.01.02 - Progetto di rigenerazione urbana "Grosseto città diffusa" - Raccolta e caricamento della documentazione di monitoraggio semestrale sullo stato di avanzamento degli interventi.		02/01/2020	30/09/2020	REGINA GIACOMO	CONTROLLI INTERNI	

<b>INDICATORI</b>		
Descrizione	Tipo	Valore Atteso
Ob. 02.03.01.01 - Progetto di rigenerazione urbana "Grosseto città diffusa" - Interventi sociali privati - trasmissione al Servizio Controlli interni della documentazione di monitoraggio entro i termini previsti	FINANZIARIO	2,00
Ob. 02.03.01.02 - Progetto di rigenerazione urbana "Grosseto città diffusa" - Invio al RUP della comunicazione di avvenuto caricamento della documentazione di monitoraggio semestrale sullo stato di avanzamento degli interventi	ATTIPROC	2,00





Obiettivo  
2020\_02\_04

Settore  
SETTORE RISORSE FINANZIARIE

Dirigente  
TASELLI PAOLA

**Grosseto città diffusa (Programma Rigenerazione urbana) - parte Settore Risorse finanziarie**

Tipo di Obiettivo **Sviluppo**

Collegato a  
**programma:** 2020\_01\_M Città più verde  
**obiettivo generale:** 2020\_02 Grosseto città diffusa

**Finalità**

L'obiettivo si articola come segue:  
Ob. 02.04.01 Coordinamento realizzazione complessiva del progetto di rigenerazione urbana "Grosseto città diffusa".

**GANTT**

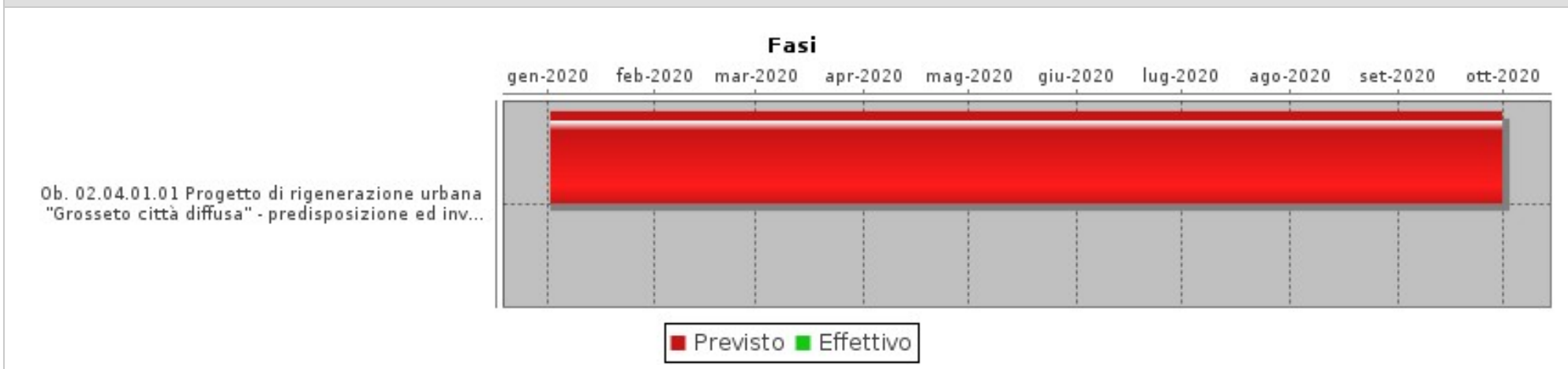

**FASI**

Descrizione	Peso	Inizio Previsto	Fine Prevista	Responsabile	Centro di Responsabilità	Note
Ob. 02.04.01.01 Progetto di rigenerazione urbana "Grosseto città diffusa" - predisposizione ed invio della documentazione amministrativa di competenza del RUP prevista dalla convenzione		02/01/2020	30/09/2020	TASELLI PAOLA	RISORSE FINANZIARIE	



Obiettivo  
2020\_02\_04

Settore  
**SETTORE RISORSE FINANZIARIE**

Dirigente  
**TASELLI PAOLA**

**Grosseto città diffusa (Programma Rigenerazione urbana) - parte Settore Risorse finanziarie**

INDICATORI		
Descrizione	Tipo	Valore Atteso
Ob. 02.04.01.01 Progetto di rigenerazione urbana "Grosseto città diffusa" - invio della documentazione alla Presidenza del Consiglio dei Ministri	FINANZIARIO	2,00



**obiettivo generale**  
**Città nuova e paesaggio agrario**



Obiettivo  
2020\_03\_01Settore  
GESTIONE DEL TERRITORIODirigente  
DE BIANCHI MARCO**Città nuova e paesaggio agrario - parte Settore Gestione del territorio**Tipo di Obiettivo **Sviluppo**

Collegato a

**programma:** 2020\_01\_M Città più verde**obiettivo generale:** 2020\_03 Città nuova e paesaggio**Finalità**

L'idea di città e di paesaggio agrario troveranno una puntuale nuova declinazione con la redazione di una variante generale al Piano Strutturale e l'elaborazione del nuovo Piano Operativo in adeguamento alla nuova normativa Regionale (LRT 65/2014) ed in conformazione alla strumentazione sovraordinata (Piano paesaggistico-PIT). La città che è stata disegnata da strumenti di pianificazione iniziati con procedimenti normativi negli anni 2000, non è più in linea con la reale situazione economica e imprenditoriale che l'aveva preceduta dopo 10 anni di crisi economica locale e nazionale. Zonizzazioni, insediamenti produttivi e riqualificazioni degli edifici, specialmente nel centro storico, sono un preciso impegno affinché la città sappia valorizzare le sue peculiarità, fornire una risposta ai bisogni abitativi delle famiglie e ricreare quel tessuto economico e produttivo per le piccole e medie imprese che sono state in passato il fulcro della nostra economia locale. Altro obiettivo riguarderà la revisione e l'aggiornamento, nonché le nuove previsioni, del Piano Comunale di Classificazione Acustica

L'obiettivo si articola come segue:

Ob. 03.01.01 - Revisione degli strumenti di governo del territorio - Piano Strutturale e Piano Operativo

Dirigente responsabile: Marco De Bianchi. Il gruppo di lavoro è così composto:

Settore Gestione del territorio: Frati, Baici, Corso, Marcoaldi, Rocchi, Spallone, Valentino, Fredianelli, Tedeschi, Cinti

Ob. 03.01.02 - Trasformazione residenza turistica alberghiera in singole unità abitative

In applicazione del vigente regolamento urbanistico è possibile trasformare strutture alberghiere esistenti (RTA) in residenze civili di abitazione. Da cambio di destinazione d'uso e da contributo previsto dall'art. 96 del NTA è prevedibile un incasso a favore dell'ente di importanti risorse economiche.

Dirigente responsabile: Marco De Bianchi. Il gruppo di lavoro è così composto:

Servizio Vincoli: Fornasiero, Garosi, Leoni, Bevilacqua, Seravalle.

Servizi al cittadino: Gianluca Becarelli

Ob. 03.01.03 - Variante al PCCA per l'individuazione di due nuove aree di pubblico spettacolo

Il Piano Comunale di Classificazione Acustica (P.C.C.A.), approvato con Delibera Consiglio Comunale n.7 del 25.01.2005, si configura come uno strumento di indirizzo mirato a garantire la qualità della vita dei cittadini, attraverso la suddivisione del territorio comunale in zone acusticamente omogenee, alle quali vengono assegnate le relative classi di destinazione d'uso con i relativi valori di qualità e di attenzione, in applicazione degli articoli 6 e 7 del DPCM 14 novembre 1997.

Il PCCA deve contenere, altresì, l'indicazione delle aree destinate a spettacolo a carattere temporaneo, ovvero mobile, ovvero all'aperto, da individuarsi nel rispetto dei criteri definiti ai sensi dell'art. 2, comma 1, lett. b) della L.R.T. 89/1998 e s.m.i.

All'interno delle suddette aree (c.d. "di pubblico spettacolo") il Regolamento comunale per la disciplina delle attività rumorose, prevede apposite procedure semplificate per ottenere l'autorizzazione allo svolgimento di attività temporanee quali: feste, manifestazioni, concerti, spettacoli vari, ecc.

Le due nuove aree di pubblico spettacolo da individuare sono:

Giardino dell'Archeologia, via Ginori a Grosseto



Obiettivo

2020\_03\_01

Settore

GESTIONE DEL TERRITORIO

Dirigente

DE BIANCHI MARCO

***Città nuova e paesaggio agrario - parte Settore Gestione del territorio***

Area Forte San Rocco a Marina di Grosseto

Ob. 03.01.04 - Variante per revisione e aggiornamento del Piano Comunale di Classificazione Acustica (PCCA)

Il Piano Comunale di Classificazione Acustica (PCCA) definisce la classificazione acustica del territorio comunale mediante l'individuazione di zone acusticamente omogenee e l'assegnazione delle classi di destinazione d'uso del territorio con i relativi valori di cui all'articolo 1 del D.P.C.M. 14 novembre 1997.

La classificazione acustica del territorio, tiene conto delle attuali destinazioni d'uso del territorio nonché di quelle possibili sulla base delle previsioni contenute negli strumenti urbanistici in vigore.

Il PCCA fissa, quindi, gli obiettivi di qualità del territorio comunale e rappresenta la base per pianificare gli interventi di risanamento acustico delle situazioni esistenti già compromesse e per programmare nuovi insediamenti, siano essi fonte di rumore oppure recettori da difendere dal rumore, in modo da ridurre l'esposizione al rumore dei cittadini.

Gli strumenti urbanistici sono adeguati alla classificazione acustica del territorio contenuta nel Piano Comunale di Classificazione Acustica.

il Piano Comunale di Classificazione Acustica (P.C.C.A.) vigente, approvato con Delibera Consiglio Comunale n.7 del 25.01.2005, dovrà quindi essere revisionato ed aggiornato al fine di armonizzare gli orientamenti previsti dal nuovo Piano Operativo Comunale con la classificazione acustica del territorio così da rendere coerenti le nuove previsioni urbanistiche con l'attribuzione delle classi di destinazione d'uso del territorio e dei relativi valori (valori limite di emissione, valori limite di immissione, valori di attenzione e valori di qualità).

La verifica della coerenza del Piano Comunale di Classificazione Acustica con gli strumenti urbanistici è effettuata secondo quanto indicato nell'Allegato 3 del DPGR 8 gennaio 2014, n. 2/R e con riferimento alla disciplina stabilita per gli insediamenti già esistenti e per le trasformazioni degli assetti insediativi, infrastrutturali ed edilizi del territorio.

Obiettivo  
2020\_03\_01Settore  
GESTIONE DEL TERRITORIODirigente  
DE BIANCHI MARCO

## Città nuova e paesaggio agrario - parte Settore Gestione del territorio

## GANTT

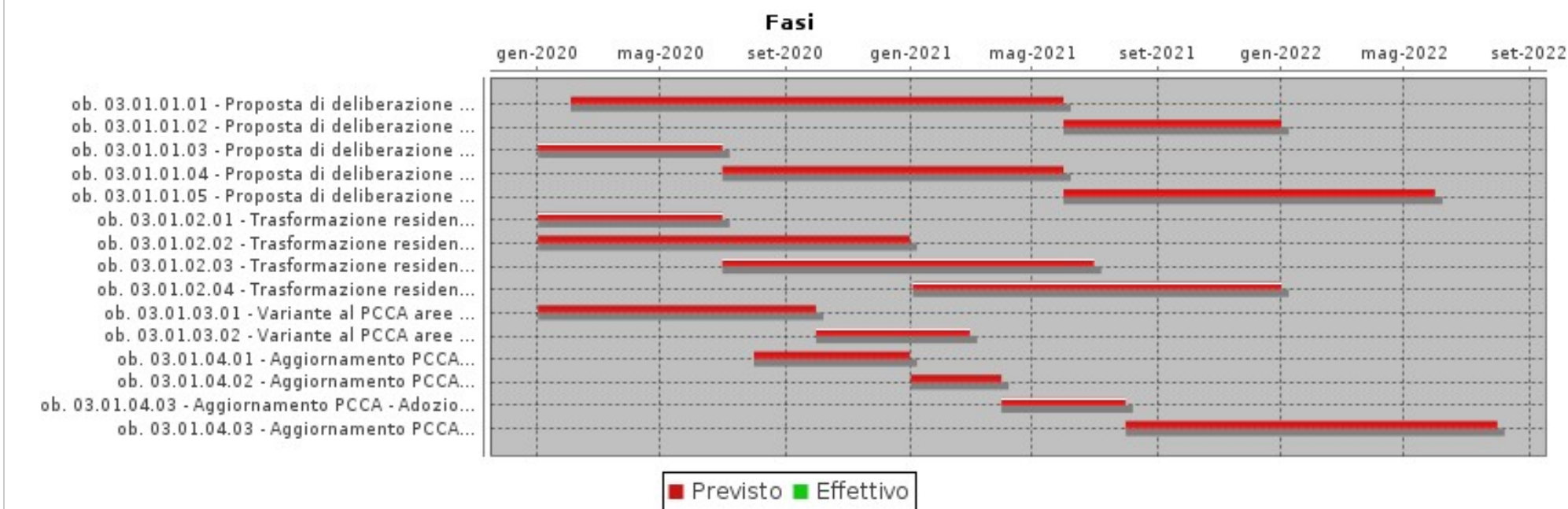

## FASI

Descrizione	Peso	Inizio Previsto	Fine Prevista	Responsabile	Centro di Responsabilità	Note
ob. 03.01.01.01 - Proposta di deliberazione di Consiglio Comunale per l'adozione del PS		03/02/2020	31/05/2021	FRATI ELISABETTA	PIANIFICAZIONE URBANISTICA	
ob. 03.01.01.02 - Proposta di deliberazione di Consiglio Comunale per l'approvazione del PS		01/06/2021	31/12/2021	FRATI ELISABETTA	PIANIFICAZIONE URBANISTICA	
ob. 03.01.01.03 - Proposta di deliberazione di Giunta Comunale per l'avvio del procedimento del PO		02/01/2020	30/06/2020	FRATI ELISABETTA	PIANIFICAZIONE URBANISTICA	
ob. 03.01.01.04 - Proposta di deliberazione di Consiglio Comunale per l'adozione del PO		01/07/2020	31/05/2021	FRATI ELISABETTA	PIANIFICAZIONE URBANISTICA	

Obiettivo  
2020\_03\_01Settore  
GESTIONE DEL TERRITORIODirigente  
DE BIANCHI MARCO**Città nuova e paesaggio agrario - parte Settore Gestione del territorio**

FASI						
Descrizione	Peso	Inizio Previsto	Fine Prevista	Responsabile	Centro di Responsabilità	Note
ob. 03.01.01.05 - Proposta di deliberazione di Consiglio Comunale per l'approvazione del PO		01/06/2021	31/05/2022	FRATI ELISABETTA	PIANIFICAZIONE URBANISTICA	
ob. 03.01.02.01 - Trasformazione residenza turistica alberghiera - Istruttoria su richieste permessi a costruire presentate entro il 31.12.19, da effettuare entro il 30.06.2020		02/01/2020	30/06/2020	FORNASIERO GIAN PAOLO	VINCOLI E TERRITORIO APERTO	
ob. 03.01.02.02 - Trasformazione residenza turistica alberghiera - Istruttoria su richieste permessi a costruire presentate entro il 30.06.20, da effettuare entro il 31.12.2020		02/01/2020	31/12/2020	FORNASIERO GIAN PAOLO	VINCOLI E TERRITORIO APERTO	
ob. 03.01.02.03 - Trasformazione residenza turistica alberghiera - Istruttoria su richieste permessi a costruire presentate entro il 31.12.20, da effettuare entro il 30.06.2021		01/07/2020	30/06/2021	FORNASIERO GIAN PAOLO	VINCOLI E TERRITORIO APERTO	
ob. 03.01.02.04 - Trasformazione residenza turistica alberghiera - Istruttoria su richieste permessi a costruire presentate entro il 30.06.21, da effettuare entro il 31.12.2021		04/01/2021	31/12/2021	FORNASIERO GIAN PAOLO	VINCOLI E TERRITORIO APERTO	
ob. 03.01.03.01 - Variante al PCCA aree di pubblico spettacolo - Adozione della variante al PCCA ai sensi art. 5, commi 1-3, L.R.T. 89/1998 e s.m.i.		02/01/2020	30/09/2020	DE BIANCHI MARCO	QUALITA' AMBIENTALE	
ob. 03.01.03.02 - Variante al PCCA aree di pubblico spettacolo - Approvazione della variante al PCCA ai sensi art. 5, comma 4, L.R.T. 89/1998 e s.m.i.		01/10/2020	28/02/2021	DE BIANCHI MARCO	QUALITA' AMBIENTALE	
ob. 03.01.04.01 - Aggiornamento PCCA - Predisposizione atti per affidamento incarico a tecnico competente in acustica		01/08/2020	31/12/2020	DE BIANCHI MARCO	QUALITA' AMBIENTALE	
ob. 03.01.04.02 - Aggiornamento PCCA - Affidamento incarico a tecnico competente in acustica		02/01/2021	31/03/2021	DE BIANCHI MARCO	QUALITA' AMBIENTALE	
ob. 03.01.04.03 - Aggiornamento PCCA - Adozione variante revisione e aggiornamento PCCA ai sensi art. 5, c 1-3, L.R.T. 89/1998 e s.m.i.		01/04/2021	31/07/2021	DE BIANCHI MARCO	QUALITA' AMBIENTALE	
ob. 03.01.04.03 - Aggiornamento PCCA - Approvazione variante revisione e aggiornamento PCCA ai sensi art. 5, c 4, L.R.T. 89/1998 e s.m.i.		01/08/2021	31/07/2022	DE BIANCHI MARCO	QUALITA' AMBIENTALE	



Obiettivo  
2020\_03\_01Settore  
GESTIONE DEL TERRITORIODirigente  
DE BIANCHI MARCO**Città nuova e paesaggio agrario - parte Settore Gestione del territorio**

INDICATORI		
Descrizione	Tipo	Valore Atteso
Ob. 03.01.01.01 - Inserimento della proposta di deliberazione di Consiglio Comunale nel gestionale dell'ente comprensiva della firma del Rup e del parere tecnico per l'adozione del PS	ATTIPROC	1,00
Ob. 03.01.01.02 - Inserimento della proposta di deliberazione di Consiglio Comunale nel gestionale dell'ente comprensiva della firma del Rup e del parere tecnico per l'approvazione del PS	ATTIPROC	1,00
Ob. 03.01.01.03 - Inserimento nel gestionale della proposta di deliberazione di Consiglio Comunale comprensiva della firma del Rup e parere tecnico per l'avvio del procedimento del PO	ATTIPROC	1,00
Ob. 03.01.01.04 - Inserimento della proposta di deliberazione di Consiglio Comunale nel gestionale dell'ente comprensiva della firma del Rup e del parere tecnico per l'adozione del PO	ATTIPROC	1,00
Ob. 03.01.01.05 - Inserimento della proposta di deliberazione di Consiglio Comunale nel gestionale dell'ente comprensiva della firma del Rup e del parere tecnico per l'approvazione del PO	ATTIPROC	1,00
Ob. 03.01.02.01 - Trasformazione residenza turistica alberghiera - conclusione istruttoria tecnica (con esito favorevole, contrario o di interruzione termini per acquisizione documenti o pareri esterni all'ente) su proposte presentate entro 31.12.2019	EFFICIENZA	100%
Ob. 03.01.02.02 - Trasformazione residenza turistica alberghiera - conclusione istruttoria tecnica (con esito favorevole, contrario o di interruzione termini per acquisizione documenti o pareri esterni all'ente) su proposte presentate entro 30.06.2020	EFFICIENZA	100%
Ob. 03.01.02.03 - Trasformazione residenza turistica alberghiera - conclusione istruttoria tecnica (con esito favorevole, contrario o di interruzione termini per acquisizione documenti o pareri esterni all'ente) su proposte presentate entro 31.12.2020	EFFICIENZA	100%
Ob. 03.01.02.04 - Trasformazione residenza turistica alberghiera - conclusione istruttoria tecnica (con esito favorevole, contrario o di interruzione termini per acquisizione documenti o pareri esterni all'ente) su proposte presentate entro 30.06.2021	EFFICIENZA	100%
Ob. 03.01.03.01 - Variante al PCCA aree di pubblico spettacolo - Inserimento della proposta di DCC di adozione della varinate al PCCA nel gestionale dell'Ente, comprensiva della firma del RUP e del parere tecnico, previo assenso dell'Ass. competente	ATTIPROC	1,00
Ob. 03.01.03.02 - Variante al PCCA aree di pubblico spettacolo - Inserimento della proposta di DCC di controdeduzioni e approv. della varinate al PCCA nel gestionale, comprensiva della firma del RUP e del parere tecnico, previo assenso dell'Ass. comp.	ATTIPROC	1,00
Ob. 03.01.04.01 - Aggiornamento PCCA - Invio nota informativa all'Assessore competente per affidamento incarico tecnico	EFFICIENZA	1,00
Ob. 03.01.04.02 - Aggiornamento PCCA - Determina dirigenziale di incarico a tecnico competente in acustica	ECONOMICITA	1,00
Ob. 03.01.04.03 - Aggiornamento PCCA - Inserimento della proposta di DCC di adozione della variante per la revisione e l'aggiornamento del PCCA nel gestionale, comprensiva della firma del RUP e del parere tecnico, previo assenso dell'Assessore comp.	ATTIPROC	1,00
Ob. 03.01.04.04 - Aggiornamento PCCA - Inserimento della proposta di DCC di controdeduzioni e approv. della variante per la revisione e l'aggiorn. del PCCA nel gestionale, comprensiva della firma del RUP e del parere tecnico, previo assenso Ass. comp.	ATTIPROC	1,00



Obiettivo

2020\_03\_02

Settore

ENTRATE, PATRIMONIO E SERVIZI AL CITTADINO ED ALLE IMPRESE

Dirigente

FESTEGGIATO NAZARIO

**Città nuova e paesaggio agrario - parte Settore Entrate, patrimonio e servizi al cittadino e alle imprese**

Tipo di Obiettivo **Sviluppo**

Collegato a

**programma:** 2020\_01\_M Città più verde**obiettivo generale:** 2020\_03 Città nuova e paesaggio**Finalità**

L'idea di città e di paesaggio agrario troveranno una puntuale nuova declinazione con la redazione di una variante generale al Piano Strutturale e l'elaborazione del nuovo Piano Operativo in adeguamento alla nuova normativa Regionale (LRT 65/2014) ed in conformazione alla strumentazione sovraordinata (Piano paesaggistico-PIT). La città che è stata disegnata da strumenti di pianificazione iniziati con procedimenti normativi negli anni 2000, non è più in linea con la reale situazione economica e imprenditoriale che l'aveva preceduta dopo 10 anni di crisi economica locale e nazionale. Zonizzazioni, insediamenti produttivi e riqualificazioni degli edifici, specialmente nel centro storico, sono un preciso impegno affinché la città sappia valorizzare le sue peculiarità, fornire una risposta ai bisogni abitativi delle famiglie e ricreare quel tessuto economico e produttivo per le piccole e medie imprese che sono state in passato il fulcro della nostra economia locale.

L'obiettivo si articola come segue:

Ob. 03.02.01 - Trasformazione residenza turistica alberghiera in singole unità abitative

In applicazione del vigente regolamento urbanistico è possibile trasformare strutture alberghiere esistenti (RTA) in residenze civili di abitazione. Da cambio di destinazione d'uso e da contributo previsto dall'art. 96 del NTA è prevedibile un incasso a favore dell'ente di importanti risorse economiche.

Dirigente responsabile: Marco De Bianchi. Il gruppo di lavoro è così composto:

Servizio Vincoli : Fornasiero, Garosi , Leoni, Bevilacqua, Seravalle.

Servizi al cittadino: Gianluca Becarelli

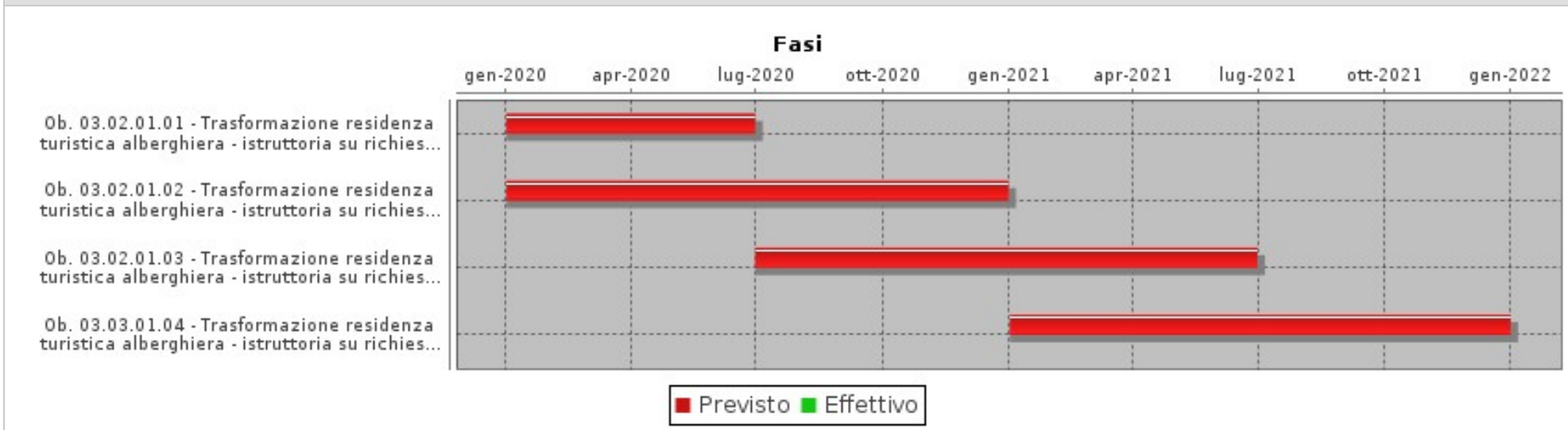
Obiettivo  
2020\_03\_02Settore  
ENTRATE, PATRIMONIO E SERVIZI AL CITTADINO ED ALLE IMPRESEDirigente  
FESTEGGIATO NAZARIO**Città nuova e paesaggio agrario - parte Settore Entrate, patrimonio e servizi al cittadino e alle imprese****GANTT****FASI**

Descrizione	Peso	Inizio Previsto	Fine Prevista	Responsabile	Centro di Responsabilità	Note
Ob. 03.02.01.01 - Trasformazione residenza turistica alberghiera - istruttoria su richieste permessi a costruire presentate entro il 31.12.19		02/01/2020	30/06/2020	FESTEGGIATO NAZARIO	ENTRATE PATR. SERV. CIT. IMP.	
Ob. 03.02.01.02 - Trasformazione residenza turistica alberghiera - istruttoria su richieste permessi a costruire presentate entro il 30.06.20		02/01/2020	31/12/2020	FESTEGGIATO NAZARIO	ENTRATE PATR. SERV. CIT. IMP.	
Ob. 03.02.01.03 - Trasformazione residenza turistica alberghiera - istruttoria su richieste permessi a costruire presentate entro il 31.12.20		01/07/2020	30/06/2021	FESTEGGIATO NAZARIO	ENTRATE PATR. SERV. CIT. IMP.	
Ob. 03.03.01.04 - Trasformazione residenza turistica alberghiera - istruttoria su richieste permessi a costruire presentate entro il 30.06.21		02/01/2021	31/12/2021	FESTEGGIATO NAZARIO	ENTRATE PATR. SERV. CIT. IMP.	

**INDICATORI**

Descrizione	Tipo	Valore Atteso
Ob. 03.03.01.01 - Trasformazione residenza turistica alberghiera - conclusione istruttoria tecnica (con esito favorevole, contrario o di interruzione termini per acquisizione documenti o pareri esterni all'ente) su proposte presentate entro 31.12.2019	EFFICIENZA	100%

Obiettivo  
2020\_03\_02Settore  
ENTRATE, PATRIMONIO E SERVIZI AL CITTADINO ED ALLE IMPRESEDirigente  
FESTEGGIATO NAZARIO*Città nuova e paesaggio agrario - parte Settore Entrate, patrimonio e servizi al cittadino e alle imprese*

INDICATORI		
Descrizione	Tipo	Valore Atteso
Ob. 03.02.01.02 - Trasformazione residenza turistica alberghiera - conclusione istruttoria tecnica (con esito favorevole, contrario o di interruzione termini per acquisizione documenti o pareri esterni all'ente) su proposte presentate entro 30.06.2020	EFFICIENZA	100%
Ob. 03.02.01.03 - Trasformazione residenza turistica alberghiera - conclusione istruttoria tecnica (con esito favorevole, contrario o di interruzione termini per acquisizione documenti o pareri esterni all'ente) su proposte presentate entro 31.12.2020	EFFICIENZA	100%
Ob. 03.02.01.04 - Trasformazione residenza turistica alberghiera - conclusione istruttoria tecnica (con esito favorevole, contrario o di interruzione termini per acquisizione documenti o pareri esterni all'ente) su proposte presentate entro 30.06.2021	EFFICIENZA	100%



Obiettivo  
2020\_04\_01

Settore  
GESTIONE DEL TERRITORIO

Dirigente  
DE BIANCHI MARCO

**Città nuova e paesaggio agrario - varianti al Regolamento urbanistico - parte Settore Gestione del territorio**

Tipo di Obiettivo **Sviluppo**

Collegato a  
**programma:** 2020\_01\_M Città più verde  
**obiettivo generale:** 2020\_03 Città nuova e paesaggio

**Finalità**

La città che è stata disegnata da strumenti di pianificazione iniziati con procedimenti normativi negli anni 2000, non è più in linea con la reale situazione economica e imprenditoriale che l'aveva preceduta dopo 10 anni di crisi economica locale e nazionale. Zonizzazioni, insediamenti produttivi e riqualificazioni degli edifici, specialmente nel centro storico, sono un preciso impegno affinché la città sappia valorizzare le sue peculiarità, fornire una risposta ai bisogni abitativi delle famiglie e ricreare quel tessuto economico e produttivo per le piccole e medie imprese che sono state in passato il fulcro della nostra economia locale.

L'obiettivo si articola come segue:

Ob. 04.01.01 - Variante per la ripianificazione della scheda Rcv\_01TA - Il Terzo per finalità turistico/alberghiero.  
La variante consiste nella riconferma della previsione urbanistica con modifica del perimetro.

**GANTT**

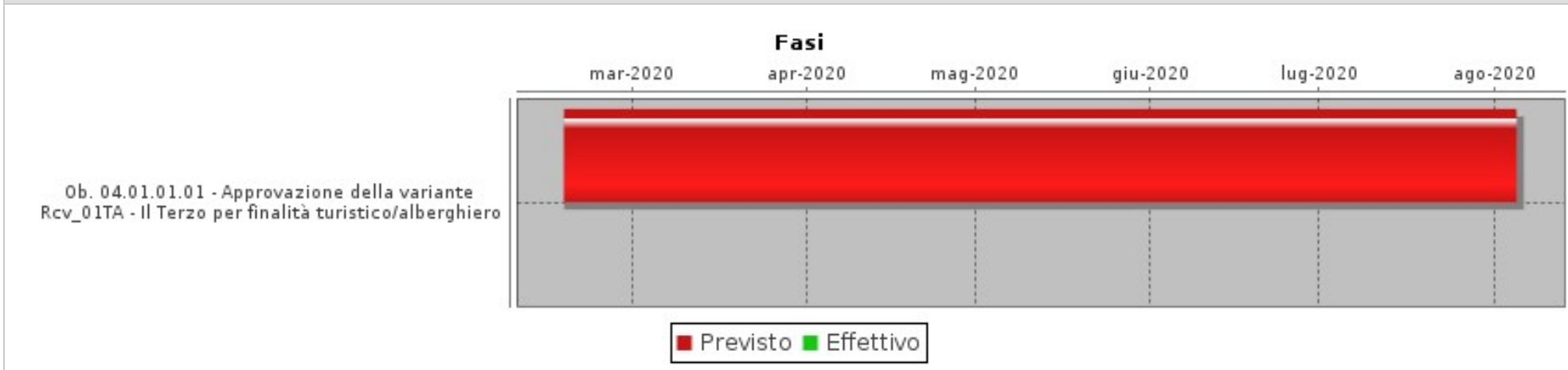

Obiettivo  
2020\_04\_01Settore  
GESTIONE DEL TERRITORIODirigente  
DE BIANCHI MARCO***Città nuova e paesaggio agrario - varianti al Regolamento urbanistico - parte Settore Gestione del territorio***

<b>FASI</b>						
Descrizione	Peso	Inizio Previsto	Fine Prevista	Responsabile	Centro di Responsabilità	Note
Ob. 04.01.01.01 - Approvazione della variante Rcv_01TA - Il Terzo per finalità turistico/alberghiero		18/02/2020	04/08/2020	FRATI ELISABETTA	PIANIFICAZIONE URBANISTICA	

<b>INDICATORI</b>		
Descrizione	Tipo	Valore Atteso
Ob. 04.01.01.01 - Inserim. della proposta di DCC di controdeduzioni e approv. della variante al RU scheda norm. Rcv_0101TA - Il Terzo - nel gestionale dell'Ente comprensiva della firma del RUP e del parere tecnico, previo assenso dell'Assessore competente	ATTIPROC	1,00



Obiettivo

2020\_04\_02

Settore

ENTRATE, PATRIMONIO E SERVIZI AL CITTADINO ED ALLE IMPRESE

Dirigente

FESTEGGIATO NAZARIO

**Città nuova e paesaggio agrario - varianti al Regolamento urbanistico - parte Settore Entrate, patrimonio e servizi al cittadino e alle imprese**

Tipo di Obiettivo **Sviluppo**

Collegato a

**programma:** 2020\_01\_M Città più verde**obiettivo generale:** 2020\_03 Città nuova e paesaggio**Finalità**

La città che è stata disegnata da strumenti di pianificazione iniziati con procedimenti normativi negli anni 2000, non è più in linea con la reale situazione economica e imprenditoriale che l'aveva preceduta dopo 10 anni di crisi economica locale e nazionale. Zonizzazioni, insediamenti produttivi e riqualificazioni degli edifici, specialmente nel centro storico, sono un preciso impegno affinché la città sappia valorizzare le sue peculiarità, fornire una risposta ai bisogni abitativi delle famiglie e ricreare quel tessuto economico e produttivo per le piccole e medie imprese che sono state in passato il fulcro della nostra economia locale.

L'obiettivo si articola come segue:

Ob. 04.02.01 - Trasformazione area a verde pubblico in area a verde privato

Trattasi di una variante al regolamento urbanistico che attiene aree di verde pubblico residuali che non hanno funzioni primarie di aggregazione né risultano facilmente fruibili dalla collettività. La modifica della destinazione urbanistica da Verde Pubblico in tessuto Urbano atterrà i centri abitati non vincolati, garantendo comunque il rispetto di quanto previsto dal DM 1444/68.

Dirigente responsabile: Marco De Bianchi. Il gruppo di lavoro è così composto:

Servizio Pianificazione: Frati, Renzetti, Baici, Corso, Marcoaldi, Rocchi, Spallone, Valentino, Cinti, Tedeschi, Fredianelli

Lavori Pubblici: Pollazzi, Tombolelli, Buonomo

Servizio Patrimonio: Enza Bernardini, Antonella Papotto

Ob. 04.02.02 - Area ex pip via Giordania

La variante al regolamento urbanistico è finalizzata alla individualizzazione di uno o più lotti produttivi da disciplinare ai sensi dell'art. 78 delle vigenti norme tecniche di attuazione, consentendo all'amministrazione comunale di inoltrare risorse economiche a seguito della alienazione dei nuovi lotti produttivi.

Dirigente responsabile: Marco De Bianchi. Il gruppo di lavoro è così composto:

Servizio Pianificazione: Frati, Renzetti, Baici, Corso, Marcoaldi, Rocchi, Spallone, Valentino, Fredianelli, Tedeschi, Cinti

Lavori Pubblici : Pollazzi, Tombolelli, Buonomo

Servizi al cittadino: Gianluca Becarelli

Servizio Patrimonio: Enza Bernardini, Francesca Ciampi, Antonella Papotto

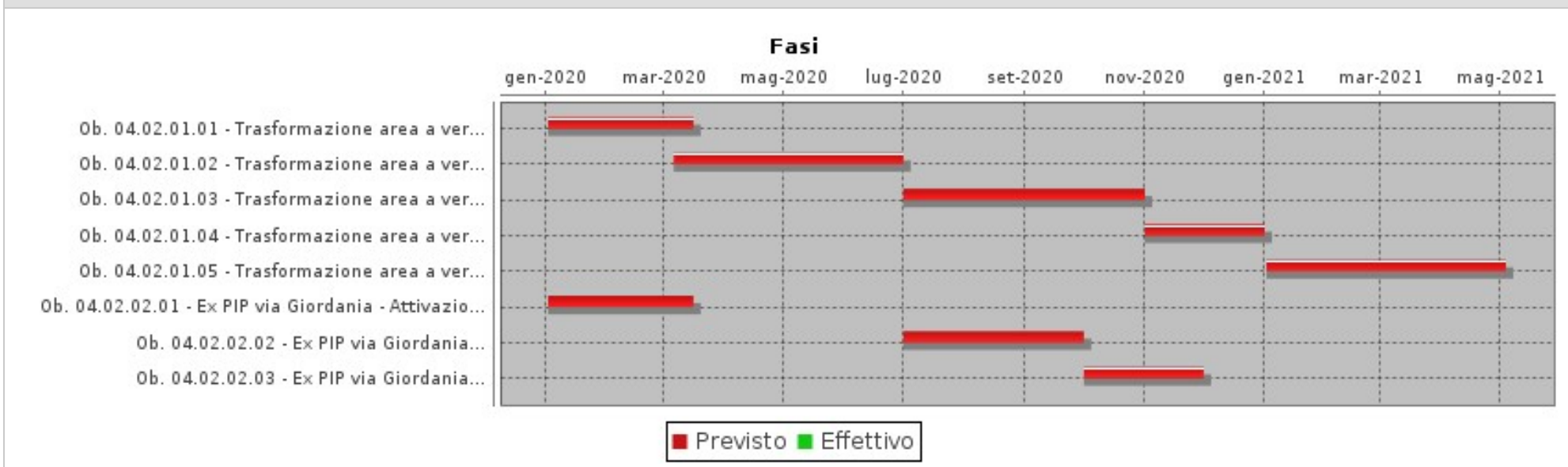
Obiettivo  
2020\_04\_02Settore  
ENTRATE, PATRIMONIO E SERVIZI AL CITTADINO ED ALLE IMPRESEDirigente  
FESTEGGIATO NAZARIO**Città nuova e paesaggio agrario - varianti al Regolamento urbanistico - parte Settore Entrate, patrimonio e servizi al cittadino e alle imprese****GANTT****FASI**

Descrizione	Peso	Inizio Previsto	Fine Prevista	Responsabile	Centro di Responsabilità	Note
Ob. 04.02.01.01 - Trasformazione area a verde pubblico in area a verde privato - attivazione procedure finalizzate alla dismissione delle aree verdi		02/01/2020	15/03/2020	BERNARDINI ENZA	PATRIMONIO	
Ob. 04.02.01.02 - Trasformazione area a verde pubblico in area a verde privato - redazione bando		06/03/2020	30/06/2020	BERNARDINI ENZA	PATRIMONIO	
Ob. 04.02.01.03 - Trasformazione area a verde pubblico in area a verde privato - espletamento procedura di alienazione aree verdi		01/07/2020	31/10/2020	BERNARDINI ENZA	PATRIMONIO	
Ob. 04.02.01.04 - Trasformazione area a verde pubblico in area a verde privato - aggiudicazione definitiva		01/11/2020	31/12/2020	BERNARDINI ENZA	PATRIMONIO	
Ob. 04.02.01.05 - Trasformazione area a verde pubblico in area a verde privato - esame bozza dei contratti		02/01/2021	03/05/2021	BERNARDINI ENZA	PATRIMONIO	



Obiettivo  
2020\_04\_02Settore  
ENTRATE, PATRIMONIO E SERVIZI AL CITTADINO ED ALLE IMPRESEDirigente  
FESTEGGIATO NAZARIO**Città nuova e paesaggio agrario - varianti al Regolamento urbanistico - parte Settore Entrate, patrimonio e servizi al cittadino e alle imprese**

FASI						
Descrizione	Peso	Inizio Previsto	Fine Prevista	Responsabile	Centro di Responsabilità	Note
Ob. 04.02.02.01 - Ex PIP via Giordania - Attivazione procedure finalizzate alla vendita delle aree		02/01/2020	15/03/2020	BERNARDINI ENZA	PATRIMONIO	
Ob. 04.02.02.01 - Ex PIP via Giordania - Attivazione procedure finalizzate alla vendita delle aree		02/01/2020	15/03/2020	FESTEGGIATO NAZARIO	ENTRATE PATR. SERV. CIT. IMP.	
Ob. 04.02.02.02 - Ex PIP via Giordania - espletamento procedure di alienazione		01/07/2020	30/09/2020	BERNARDINI ENZA	PATRIMONIO	
Ob. 04.02.02.03 - Ex PIP via Giordania - approvazione bozze dei contratti di vendita aree ex Pip Via Giordania		01/10/2020	30/11/2020	BERNARDINI ENZA	PATRIMONIO	

INDICATORI		
Descrizione	Tipo	Valore Atteso
Ob. 04.02.01.01 - Trasformazione area a verde pubblico in area a verde privato - Inserimento nel gestionale della proposta di DCC di approvazione del Piano comprensiva della firma del RUP e del parere tecnico, previo assenso dell'Assessore competente	ATTIPROC	1,00
Ob. 04.02.01.02 - Trasformazione area a verde pubblico in area a verde privato - Determinazione Dirigenziale di approvazione dello schema di bando	ATTIPROC	1,00
Ob. 04.02.01.03 - Trasformazione area a verde pubblico in area a verde privato - Comunicazione del RUP di ammissione offerte o verbale d'asta	ATTIPROC	1,00
Ob. 04.02.01.04 - Trasformazione area a verde pubblico in area a verde privato - Determina dirigenziale di approvazione aggiudicazione definitiva	EFFICACIA	1,00
Ob. 04.02.01.05 - Trasformazione area a verde pubblico in area a verde privato - Determina dirigenziale di approvazione schema contratto	EFFICIENZA	1,00
Ob. 04.02.02.01 - Ex PIP via Giordania - Inserimento nel gestionale della proposta di DCC di alienazione delle aree comprensiva della firma del RUP e del parere tecnico, previo assenso all'Assessore competente	EFFICIENZA	1,00
Ob. 04.02.02.02 - Ex PIP via Giordania - Approvazione bando tipo	EFFICIENZA	1,00
Ob. 04.02.02.03 - Ex PIP via Giordania - Determinazione Dirigenziale di approvazione schema di contratto di compravendita delle aree	EFFICACIA	1,00

Obiettivo  
**2020\_04\_03**Settore  
**AMBIENTE E LLPP**Dirigente  
**GUALDANI RAFFAELE****Città nuova e paesaggio agrario - varianti al Regolamento urbanistico - parte Settore Ambiente e Lavori pubblici**Tipo di Obiettivo **Sviluppo**

Collegato a

**programma:** 2020\_01\_M Città più verde**obiettivo generale:** 2020\_03 Città nuova e paesaggio**Finalità**

La città che è stata disegnata da strumenti di pianificazione iniziati con procedimenti normativi negli anni 2000, non è più in linea con la reale situazione economica e imprenditoriale che l'aveva preceduta dopo 10 anni di crisi economica locale e nazionale. Zonizzazioni, insediamenti produttivi e riqualificazioni degli edifici, specialmente nel centro storico, sono un preciso impegno affinché la città sappia valorizzare le sue peculiarità, fornire una risposta ai bisogni abitativi delle famiglie e ricreare quel tessuto economico e produttivo per le piccole e medie imprese che sono state in passato il fulcro della nostra economia locale.

L'obiettivo si articola come segue:

**Ob. 04.03.01 - Trasformazione area a verde pubblico in area a verde privato**

Trattasi di una variante al regolamento urbanistico che attiene aree di verde pubblico residuali che non hanno funzioni primarie di aggregazione né risultano facilmente fruibili dalla collettività. La modifica della destinazione urbanistica da Verde Pubblico in tessuto Urbano atterrà i centri abitati non vincolati, garantendo comunque il rispetto di quanto previsto dal DM 1444/68.

Dirigente responsabile: Marco De Bianchi. Il gruppo di lavoro è così composto:

Servizio Pianificazione: Frati, Renzetti, Baici, Corso, Marcoaldi, Rocchi, Spallone, Valentino, Cinti, Tedeschi, Fredianelli

Lavori Pubblici: Pollazzi, Tombolelli, Buonomo

Servizio Patrimonio: Enza Bernardini, Papotto

**Ob. 04.03.02 - Area ex pip via Giordania**

La variante al regolamento urbanistico è finalizzata alla individualizzazione di uno o più lotti produttivi da disciplinare ai sensi dell'art. 78 delle vigenti norme tecniche di attuazione, consentendo all'amministrazione comunale di inoltrare risorse economiche a seguito della alienazione dei nuovi lotti produttivi.

Dirigente responsabile: Marco De Bianchi. Il gruppo di lavoro è così composto:

Servizio Pianificazione: Frati, Renzetti, Baici, Corso, Marcoaldi, Rocchi, Spallone, Valentino, Fredianelli, Tedeschi, Cinti

Lavori Pubblici: Pollazzi, Tombolelli, Buonomo

Servizi al cittadino: Becarelli

Servizio Patrimonio: Enza Bernardini, Ciampi, Papotto

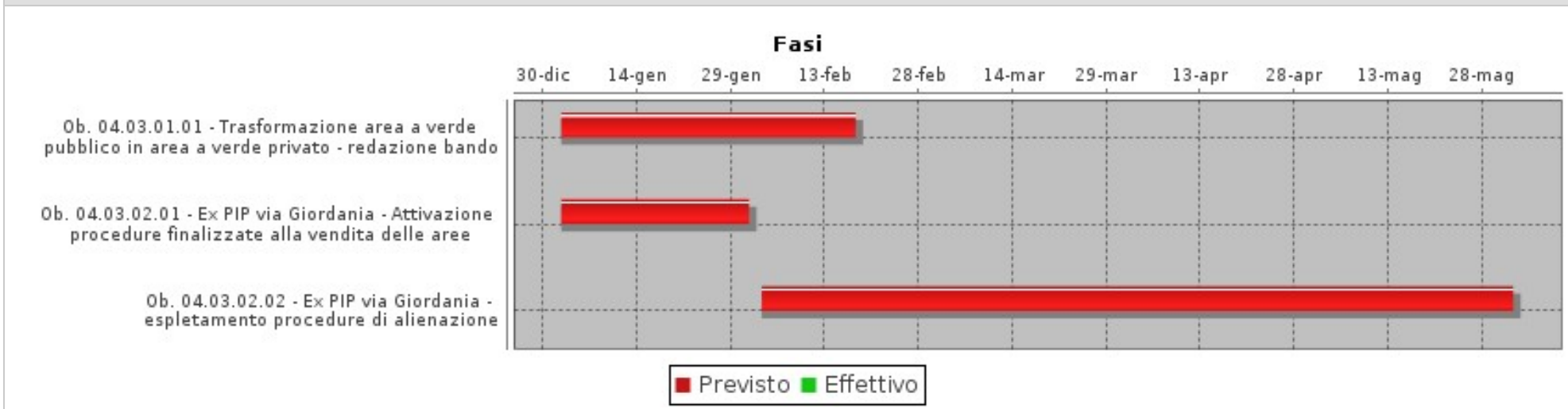
Obiettivo  
2020\_04\_03Settore  
AMBIENTE E LLPPDirigente  
GUALDANI RAFFAELE**Città nuova e paesaggio agrario - varianti al Regolamento urbanistico - parte Settore Ambiente e Lavori pubblici****GANTT****FASI**

Descrizione	Peso	Inizio Previsto	Fine Prevista	Responsabile	Centro di Responsabilità	Note
Ob. 04.03.01.01 - Trasformazione area a verde pubblico in area a verde privato - redazione bando		02/01/2020	17/02/2020	POLLAZZI MAURO	INFRASTRUTT.OOPP URBANIZZAZIONE	
Ob. 04.03.02.01 - Ex PIP via Giordania - Attivazione procedure finalizzate alla vendita delle aree		02/01/2020	31/01/2020	POLLAZZI MAURO	INFRASTRUTT.OOPP URBANIZZAZIONE	
Ob. 04.03.02.02 - Ex PIP via Giordania - espletamento procedure di alienazione		03/02/2020	01/06/2020	POLLAZZI MAURO	INFRASTRUTT.OOPP URBANIZZAZIONE	

**INDICATORI**

Descrizione	Tipo	Valore Atteso
Ob. 04.03.01.01 - Trasformazione area a verde pubblico in area a verde privato - approvazione bando tipo	ATTIPROC	1,00
Ob. 04.03.02.01 - Ex PIP via Giordania - inserimento nel gestionale della proposta di DCC di alienazione delle aree comprensiva della firma del RUP e del parere tecnico, previo assenso all'Assessore competente	ATTIPROC	1,00
Ob. 04.03.02.02 - Ex PIP via Giordania - approvazione bando tipo	EFFICIENZA	1,00



**obiettivo generale**  
**Manutenzione e riqualificazione del territorio**





Obiettivo  
**2020\_05\_01**

Settore  
**AMBIENTE E LLPP**

Dirigente  
**GULDANI RAFFAELE**

**Manutenzione e riqualificazione del territorio - parte Settore Ambiente e Lavori pubblici**

Tipo di Obiettivo **Sviluppo**

Collegato a  
**programma:** 2020\_01\_M Città più verde  
**obiettivo generale:** 2020\_04 Manutenzione territorio

**Finalità**

L'obiettivo specifico si compone dei seguenti sotto-obiettivi:

- Ob. 05.01.01 Ristrutturazione edificio Casa dello studente per realizzazione residenza multigenerazionale.
- Ob. 05.01.02 Rifacimento di viale Mascagni.
- Ob. 05.01.03 Interventi di manutenzione attinenti alla viabilità in aree non vincolate esclusi lavori che riguardano le sole alberature.
- Ob. 05.01.04 Rifacimento della sede stradale di via Caravaggio.
- Ob. 05.01.05 Riqualificazione di piazza Galeazzi
- Ob. 05.01.06 Riqualificazione di via Fabio Massimo
- Ob. 05.01.07 Controlli sulle manomissioni di suolo pubblico

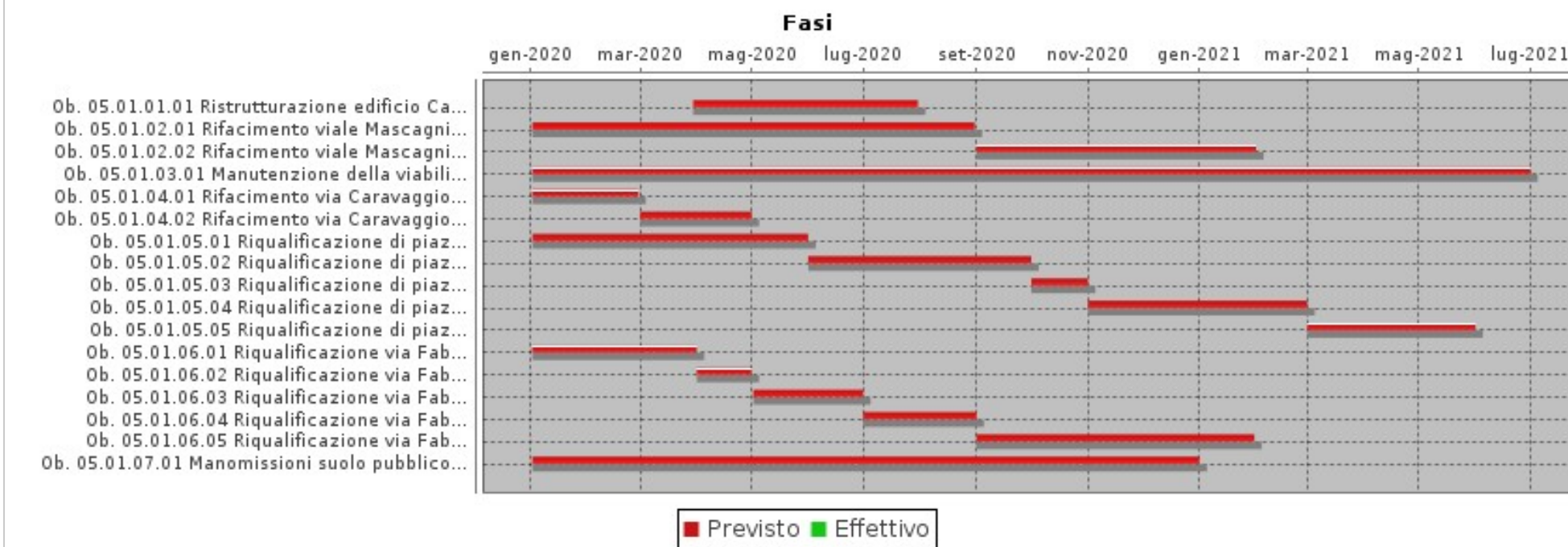
Obiettivo  
2020\_05\_01Settore  
AMBIENTE E LLPPDirigente  
GUALDANI RAFFAELE**Manutenzione e riqualificazione del territorio - parte Settore Ambiente e Lavori pubblici****GANTT****FASI**

Descrizione	Peso	Inizio Previsto	Fine Prevista	Responsabile	Centro di Responsabilità	Note
Ob. 05.01.01.01 Ristrutturazione edificio Casa dello Studente per realizzazione residenza multigenerazionale - Conclusione lavori		30/03/2020	30/07/2020	VILLANI ALESSANDRO	PROGETTAZIONI	
Ob. 05.01.02.01 Rifacimento viale Mascagni - Ultimazione dei lavori		02/01/2020	30/08/2020	POLLAZZI MAURO	INFRASTRUTT.OOPP URBANIZZAZIONE	
Ob. 05.01.02.02 Rifacimento viale Mascagni - Collaudo		01/09/2020	31/01/2021	POLLAZZI MAURO	INFRASTRUTT.OOPP URBANIZZAZIONE	

Obiettivo  
2020\_05\_01Settore  
AMBIENTE E LLPPDirigente  
GUALDANI RAFFAELE**Manutenzione e riqualificazione del territorio - parte Settore Ambiente e Lavori pubblici**

FASI						
Descrizione	Peso	Inizio Previsto	Fine Prevista	Responsabile	Centro di Responsabilità	Note
Ob. 05.01.03.01 Manutenzione della viabilità affidata con procedura di cui all'art. 36 c2 DLgs 50/2016 s.m.i., esclusi lavori che riguardano le sole alberature - Avvio lavori di manutenzione deliberati dalla Giunta Comunale (in aree non vincolate)		02/01/2020	30/06/2021	MAGNANI MARCO	MANUTENZIONI	
Ob. 05.01.04.01 Rifacimento via Caravaggio - Ultimazione dei lavori		02/01/2020	28/02/2020	POLLAZZI MAURO	INFRASTRUTT.OOPP URBANIZZAZIONE	
Ob. 05.01.04.02 Rifacimento via Caravaggio - Collaudo		01/03/2020	30/04/2020	POLLAZZI MAURO	INFRASTRUTT.OOPP URBANIZZAZIONE	
Ob. 05.01.05.01 Riqualificazione di piazza Galeazzi - Approvazione progettazione definitiva		02/01/2020	31/05/2020	POLLAZZI MAURO	INFRASTRUTT.OOPP URBANIZZAZIONE	
Ob. 05.01.05.02 Riqualificazione di piazza Galeazzi - Approvazione progettazione esecutiva		01/06/2020	30/09/2020	POLLAZZI MAURO	INFRASTRUTT.OOPP URBANIZZAZIONE	
Ob. 05.01.05.03 Riqualificazione di piazza Galeazzi - Determina a contrattare		01/10/2020	31/10/2020	POLI LAURA	SUPP. AMM. GARE APPALTI LLPP	
Ob. 05.01.05.04 Riqualificazione di piazza Galeazzi - Procedure di gare - aggiudicazione lavori		01/11/2020	28/02/2021	POLLAZZI MAURO	INFRASTRUTT.OOPP URBANIZZAZIONE	
Ob. 05.01.05.05 Riqualificazione di piazza Galeazzi - Realizzazione lavori		01/03/2021	31/05/2021	POLLAZZI MAURO	INFRASTRUTT.OOPP URBANIZZAZIONE	
Ob. 05.01.06.01 Riqualificazione via Fabio Massimo - Approvazione progettazione esecutiva		02/01/2020	31/03/2020	MAGNANI MARCO	MANUTENZIONI	
Ob. 05.01.06.02 Riqualificazione via Fabio Massimo - Determina a contrattare		01/04/2020	30/04/2020	POLI LAURA	SUPP. AMM. GARE APPALTI LLPP	
Ob. 05.01.06.03 Riqualificazione via Fabio Massimo - Procedure di gare - aggiudicazione lavori		02/05/2020	30/06/2020	MAGNANI MARCO	MANUTENZIONI	
Ob. 05.01.06.04 Riqualificazione via Fabio Massimo - Avvio lavori		01/07/2020	31/08/2020	MAGNANI MARCO	MANUTENZIONI	
Ob. 05.01.06.05 Riqualificazione via Fabio Massimo - Conclusione lavori e collaudo		01/09/2020	30/01/2021	MAGNANI MARCO	MANUTENZIONI	
Ob. 05.01.07.01 Manomissioni suolo pubblico - Controlli sulle manomissioni		02/01/2020	31/12/2020	MAGNANI MARCO	MANUTENZIONI	



Obiettivo  
2020\_05\_01Settore  
AMBIENTE E LLPPDirigente  
GUALDANI RAFFAELE**Manutenzione e riqualificazione del territorio - parte Settore Ambiente e Lavori pubblici**

INDICATORI		
Descrizione	Tipo	Valore Atteso
Ob. 05.01.01.01 - Ristrutturazione edificio Casa dello Studente per realizzazione residenza multigenerazionale - verbale di ultimazione lavori	ATTIPROC	1,00
Ob. 05.01.02.01 Rifacimento di viale Mascagni - verbale di ultimazione lavori	ATTIPROC	1,00
Ob. 05.01.02.02 Rifacimento di viale Mascagni - certificato di collaudo	OUTPUT	1,00
Ob. 05.01.03.01 Verbale di consegna lavori degli interventi di manutenzione viaria in aree non vincolate entro 5 mesi dalla data di deliberazione	EFFICIENZA	100%
Ob. 05.01.04.01 Rifacimento via Caravaggio - verbale di ultimazione lavori	ATTIPROC	1,00
Ob. 05.01.04.02 Rifacimento via Caravaggio - certificato di collaudo	OUTPUT	1,00
Ob. 05.01.05.01 Riqualificazione piazza Galeazzi - inserimento nel gestionale della proposta di DGC di approvazione del progetto definitivo, comprensiva della firma del RUP e parere tecnico, previo assenso dell'Ass. comp.	ATTIPROC	1,00
Ob. 05.01.05.02 Riqualificazione piazza Galeazzi - inserimento nel gestionale della proposta di DGC di approvazione del progetto esecutivo, comprensiva della firma del RUP e parere tecnico, previo assenso dell'Ass. comp.	ATTIPROC	1,00
Ob. 05.01.05.03 Riqualificazione piazza Galeazzi - invio al RUP dello schema di DD a contrarre	ATTIPROC	1,00
Ob. 05.01.05.04 Riqualificazione piazza Galeazzi - DD di approvazione dei verbali di gara	ECONOMICITA	1,00
Ob. 05.01.05.05 Riqualificazione piazza Galeazzi - verbale di consegna lavori	ATTIPROC	1,00
Ob. 05.01.06.01 Riqualificazione via Fabio Massimo - inserimento nel gestionale della proposta di DGC di approvazione del progetto esecutivo, comprensiva della firma del RUP e parere tecnico, previo assenso dell'Ass. comp.	ATTIPROC	1,00
Ob. 05.01.06.02 Riqualificazione via Fabio Massimo - invio al RUP dello schema di DD a contrarre	ATTIPROC	1,00
Ob. 05.01.06.03 Riqualificazione via Fabio Massimo - DD di approvazione dei verbali di gara	ECONOMICITA	1,00
Ob. 05.01.06.04 Riqualificazione via Fabio Massimo - verbale di consegna lavori	ATTIPROC	1,00
Ob. 05.01.06.05 Riqualificazione via Fabio Massimo - certificato di collaudo / regolare esecuzione	OUTPUT	1,00
Ob. 05.01.07.01 Manomissione suolo pubblico - invio all'Assessore competente del report annuale delle attività di verifica di manomissione del suolo pubblico	EFFICIENZA	1,00



Obiettivo  
2020\_06\_01

Settore  
AMBIENTE E LLPP

Dirigente  
GUALDANI RAFFAELE

**Manutenzione e riqualificazione del territorio - efficientamento energetico di edifici pubblici - parte Settore Ambiente e Lavori pubblici**

Tipo di Obiettivo **Sviluppo**

Collegato a

**programma:** 2020\_01\_M Città più verde

**obiettivo generale:** 2020\_04 Manutenzione territorio

**Finalità**

Ob. 06.01.01 Efficientamento energetico di edifici pubblici

L'attività consiste nell'individuazione di alcuni interventi di manutenzione degli immobili quali la sostituzione degli infissi e la coibentazione delle strutture (cappotto); altri interventi sugli impianti termici quali la sostituzione di generatori di calore tradizionali con impianti a condensazione, coibentazione tubazioni, installazione valvole termostatiche sui radiatori.

Gli interventi di efficientamento degli impianti termici e degli edifici generano un risparmio energetico che può determinare una contrazione delle spese di combustibile fino al 30%, con un risparmio annuo stimabile in E 150 mila / 180 mila. Tali risorse saranno utilizzate per finanziare gli interventi manutentivi di cui al punto precedente, in un arco temporale di 5 anni.

Dirigente responsabile: Raffaele Guldani

Gruppo di lavoro: Villani

**GANTT**

**Fasi**

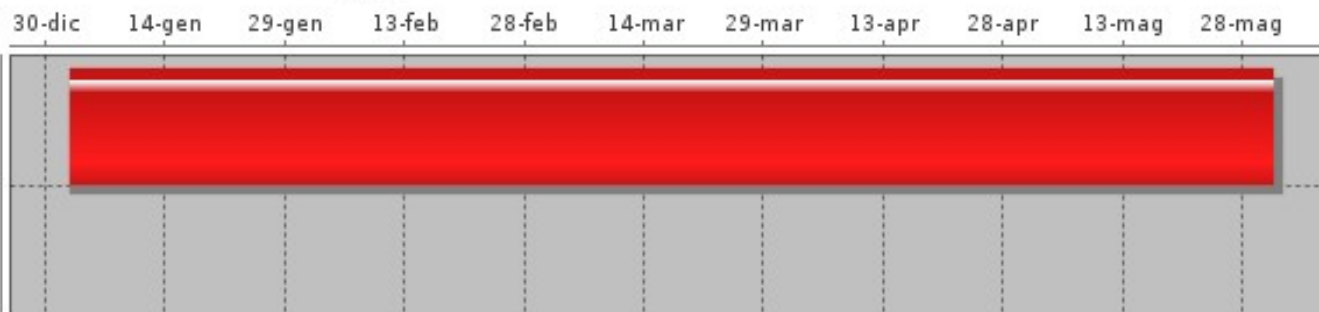

■ Previsto ■ Effettivo

Obiettivo  
2020\_06\_01Settore  
AMBIENTE E LLPPDirigente  
GUALDANI RAFFAELE**Manutenzione e riqualificazione del territorio - efficientamento energetico di edifici pubblici - parte Settore Ambiente e Lavori pubblici**

<b>FASI</b>						
Descrizione	Peso	Inizio Previsto	Fine Prevista	Responsabile	Centro di Responsabilità	Note
Ob. 06.01.01.01 - Efficientamento energetico di edifici pubblici - relazione economico - finanziaria sugli interventi programmati		02/01/2020	31/05/2020	VILLANI ALESSANDRO	PROGETTAZIONI	

<b>INDICATORI</b>		
Descrizione	Tipo	Valore Atteso
Ob. 06.01.01.01 - Efficientamento energetico di edifici pubblici - invio al Segretario della relazione economico-finanziaria	FINANZIARIO	1,00



**obiettivo generale**  
**Pianificazione del territorio a livello ambientale**





**obiettivo generale**  
**Sito di interesse regionale (SIR) Strillaia**



Obiettivo  
2020\_07\_01Settore  
AMBIENTE E LLPPDirigente  
GUALDANI RAFFAELE**Sito di interesse regionale (SIR) Strillaie - parte Settore Ambiente e Lavori pubblici**Tipo di Obiettivo **Sviluppo**Collegato a  
**programma:** 2020\_01\_M Città più verde  
**obiettivo generale:** 2020\_06 Strillaie**Finalità**

Il progetto di sistemazione finale o Messa in Sicurezza Permanente (MISP) della discarica de Le Strillaie, già sottoposto all'esame della Regione Toscana, è attualmente in fase di integrazione del tecnico incaricato per l'adeguamento dello stesso secondo le indicazioni / prescrizioni dell'ARPAT e della regione Toscana contenute nel DRT 340/2018. La Gestione post-operativa ed il monitoraggio ambientale, che fino al 2016 venivano effettuati da un unico soggetto, sono stati distinti e separati: il primo relativo alla manutenzione ordinaria e straordinaria della recinzione e cancelli di accesso, delle reti di raccolta e allontanamento delle acque meteoriche, della viabilità interna ed esterna, del sistema di raccolta del percolato, dei pozzi di raccolta e piezometri di monitoraggio, della verifica delle coperture terrigene sommitali esistenti dei vari ambiti di discarica è stato affidato alla Società in house Sistema srl; per il monitoraggio ambientale, che si effettua con cadenza trimestrale, si è provveduto all'affidamento mediante apposita gara ad evidenza pubblica, che è stata aggiudicata con un ribasso intorno al 40% dell'importo a base di asta. Ciò ha rappresentato un significativo contenimento dei costi per l'Amministrazione Comunale e un conseguente risparmio per i cittadini, in quanto tali oneri vengono riversati nelle tariffe a carico dei contribuenti (TARI).

Ob. 07.01.01 - SIR "le Strillaie" - Progetto esecutivo MISP "Le Strillaie"

Adeguamento del progetto, come prescritto dal DRT 340/2016, da parte di professionista incaricato con il supporto dell'Ufficio Ambiente, per gli aspetti di cui al D. Lgs. 152/2006 al fine di ridurre il quantitativo di percolato da smaltire a siti esterni e/o da trattare in situ.

Si auspica l'affidamento alla Società in house Sistema S.r.l. della gestione del depuratore del percolato; attualmente l'Amministrazione comunale ha intrapreso un contenzioso civile contro l'attuale Gestore, presso il Tribunale delle Imprese di Firenze, atto a dimostrare la nullità (ed in subordine la rescindibilità a causa di grave inadempimento) del Contratto in essere a causa dell'illegittimità della procedura di affidamento, dei costi elevati applicati in contratto per la depurazione del percolato e per la scarsa affidabilità del Gestore.

L'obiettivo di tali operazioni è produrre un risparmio per i cittadini tramite riduzione della TARI, ovvero liberare risorse per finanziare parte della bonifica permanente del sito.

Dirigente responsabile: Raffaele Galdani. Il gruppo di lavoro è così composto:

Sevizio Ambiente: Chionsini, Rabai





Obiettivo  
2020\_07\_01

Settore  
AMBIENTE E LLPP

Dirigente  
GUALDANI RAFFAELE

*Sito di interesse regionale (SIR) Strillaie - parte Settore Ambiente e Lavori pubblici*

**GANTT**

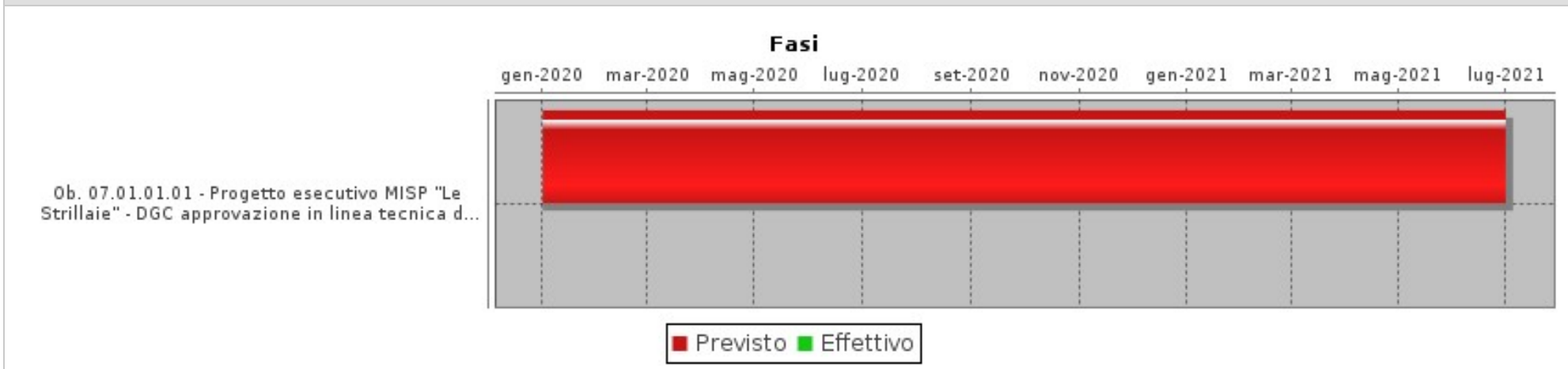

**FASI**

Descrizione	Peso	Inizio Previsto	Fine Prevista	Responsabile	Centro di Responsabilità	Note
Ob. 07.01.01.01 - Progetto esecutivo MISP "Le Strillaie" - DGC approvazione in linea tecnica del progetto esecutivo		02/01/2020	30/06/2021	CHIONSINI ROSSANA	AMBIENTE	

**INDICATORI**

Descrizione	Tipo	Valore Atteso
Ob. 07.01.01.01 - Progetto esecutivo MISP "Le Strillaie" - Inserimento nel gestionale della proposta di DGC di approvazione in linea tecnica del prog. esecutivo comprensiva della firma del RUP e del parere tecnico, previo assenso dell'Assessore competente	ATTIPROC	1,00



**obiettivo generale**  
**Sviluppo delle politiche ambientali legate alla gestione dei rifiuti, all'educazione ambientale e all'attività di controllo**



Obiettivo  
2020\_08\_01Settore  
POLIZIA MUNICIPALE E SICUREZZADirigente  
NEGRINI PAOLO

**Sviluppo delle politiche ambientali legate alla gestione dei rifiuti, all'educazione ambientale e all'attività di controllo sul territorio - parte Settore Polizia Municipale e sicurezza**

Tipo di Obiettivo **Sviluppo**

Collegato a

**programma:** 2020\_01\_M Città più verde**obiettivo generale:** 2020\_07 Politiche ambientali**Finalità**

Sviluppo e attuazione delle politiche ambientali legate alla gestione dei rifiuti, all'educazione ambientale ed alle attività di controllo sul territorio.

L'obiettivo è volto ad investire sulla tutela dell'ambiente, sulle ricchezze naturali e sulla biodiversità, contribuendo a garantire il benessere di tutti i cittadini e consiste in:

Ob. 08.01.01: 5° Stralcio del Piano per la Gestione dei Rifiuti - Modifiche al Servizio di Raccolta esistente con l'introduzione di postazioni di raccolta dotate di tecnologia per la misurazione del rifiuto conferito e di riconoscimento dell'utenza;

Ob. 08.01.02: Organizzazione ed espletamento del corso di formazione per la figura di Educatore Ambientale Comunale con approvazione della graduatoria di merito finale;

Ob. 08.01.03: Redazione del nuovo Piano Economico Finanziario (PEF) relativo all'annualità 2020;

Ob. 08.01.04: Attività di educazione ambientale con corsi / incontri formativi rivolti alle scuole;

Ob. 08.01.05: Attività di educazione ambientale con incontri formativi rivolti ai cittadini residenti nelle aree interessate dall'installazione delle nuove tecnologie di raccolta dei rifiuti - Isole ecologiche Informatizzate - Contestualmente verrà organizzato, in loco, il servizio di consegna delle 6card alle utenze interessate;

Ob. 08.01.06: Organizzazione ed espletamento del nuovo corso di formazione per la figura di Ispettore Ambientale Comunale con approvazione della graduatoria di merito finale;

Ob. 08.01.07: Progetti Ecosostenibili - Progettazione e messa in opera in ambienti scolastici e/o aree pubbliche, di elementi di arredo realizzati con materie prime seconde;



Obiettivo  
2020\_08\_01

Settore  
POLIZIA MUNICIPALE E SICUREZZA

Dirigente  
NEGRINI PAOLO

**Sviluppo delle politiche ambientali legate alla gestione dei rifiuti, all'educazione ambientale e all'attività di controllo sul territorio - parte Settore Polizia Municipale e sicurezza**

### GANTT

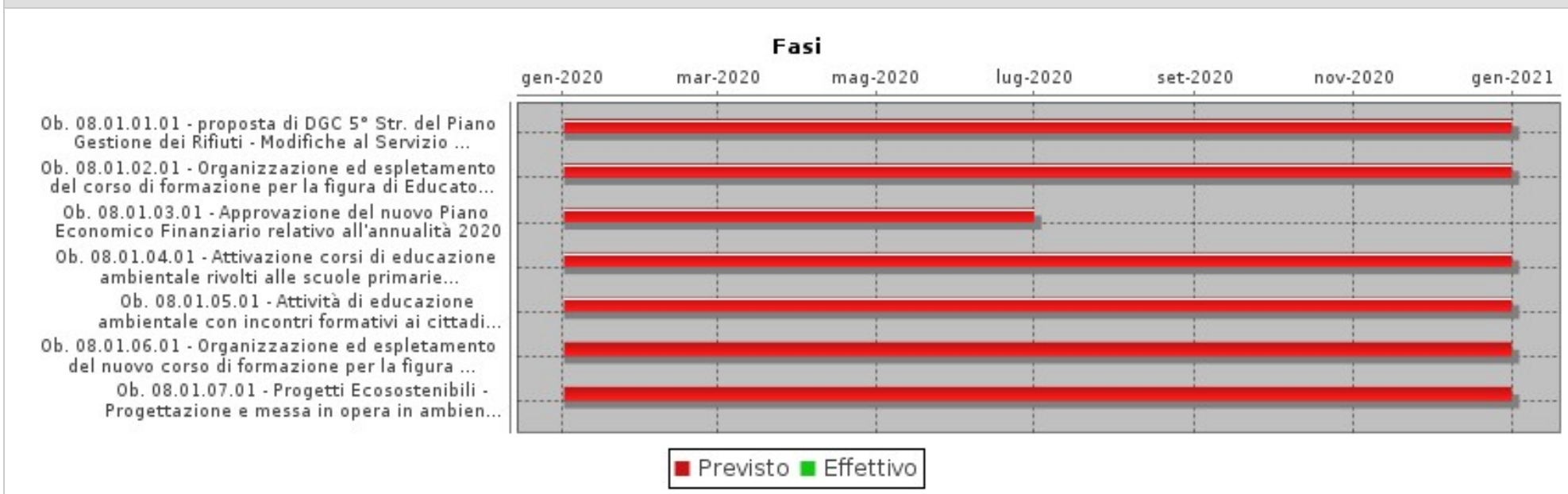

### FASI

Descrizione	Peso	Inizio Previsto	Fine Prevista	Responsabile	Centro di Responsabilità	Note
Ob. 08.01.01.01 - proposta di DGC 5° Str. del Piano Gestione dei Rifiuti - Modifiche al Servizio di Raccolta con l'introduzione di postazioni di raccolta dotate di tecnologia per la misurazione del rifiuto tecnologia per la misurazione del rifiuto confe		02/01/2020	31/12/2020	BISDOMINI ALESSANDRO	GESTIONE CICLO DEI RIFIUTI	
Ob. 08.01.02.01 - Organizzazione ed espletamento del corso di formazione per la figura di Educatore Ambientale Comunale.		02/01/2020	31/12/2020	BISDOMINI ALESSANDRO	GESTIONE CICLO DEI RIFIUTI	
Ob. 08.01.03.01 - Approvazione del nuovo Piano Economico Finanziario relativo all'annualità 2020		02/01/2020	30/06/2020	BISDOMINI ALESSANDRO	GESTIONE CICLO DEI RIFIUTI	
Ob. 08.01.04.01 - Attivazione corsi di educazione ambientale rivolti alle scuole primarie e secondarie.		02/01/2020	31/12/2020	BISDOMINI ALESSANDRO	GESTIONE CICLO DEI RIFIUTI	



Obiettivo  
2020\_08\_01

Settore  
**POLIZIA MUNICIPALE E SICUREZZA**

Dirigente  
**NEGRINI PAOLO**

***Sviluppo delle politiche ambientali legate alla gestione dei rifiuti, all'educazione ambientale e all'attività di controllo sul territorio - parte Settore Polizia Municipale e sicurezza***

FASI						
Descrizione	Peso	Inizio Previsto	Fine Prevista	Responsabile	Centro di Responsabilità	Note
Ob. 08.01.05.01 - Attività di educazione ambientale con incontri formativi ai cittadini residenti nelle aree interessate dall'installazione delle nuove tecnologie di raccolta dei rifiuti - Isole ecologiche Informatizzate. Contestuale consegna 6card.		02/01/2020	31/12/2020	BISDOMINI ALESSANDRO	GESTIONE CICLO DEI RIFIUTI	
Ob. 08.01.06.01 - Organizzazione ed espletamento del nuovo corso di formazione per la figura di Ispettore Ambientale Comunale.		02/01/2020	31/12/2020	BISDOMINI ALESSANDRO	GESTIONE CICLO DEI RIFIUTI	
Ob. 08.01.07.01 - Progetti Ecosostenibili - Progettazione e messa in opera in ambienti scolastici e/o aree pubbliche, di elementi di arredo realizzati con materie prime seconde.		02/01/2020	31/12/2020	BISDOMINI ALESSANDRO	GESTIONE CICLO DEI RIFIUTI	

INDICATORI		
Descrizione	Tipo	Valore Atteso
Ob. 08.01.01.01 - Trasmissione della proposta di DGC all'Assessore di riferimento per nulla osta inserimento in procedura per approvazione dell'Organo Municipale 5 stralcio Piano Gestione Rifiuti - Modifiche al Servizio di Raccolta (...).	ATTIPROC	1,00
Ob. 08.01.02.01 - Determinazione dirigenziale di approvazione della graduatoria di merito a seguito del superamento dell'esame finale del Corso di Educatore Ambientale Comunale - efficacia.	ATTIPROC	1,00
Ob. 08.01.03.01 - Trasmissione della proposta di DCC all'Assessore di riferimento per nulla osta inserimento in procedura per approvazione dell'Organo Consiliare del nuovo Piano Economico Finanziario relativo all'annualità 2020.	ATTIPROC	1,00
Ob. 08.01.04.01 - Alunni frequentanti i corsi di educazione ambientale rivolti alle scuole primarie e secondarie.	EFFICACIA	2.000,00
Ob. 08.01.05.01 - Incontri formativi rivolti ai cittadini residenti nelle aree interessate dall'installazione delle nuove tecnologie di raccolta dei rifiuti - Isole ecologiche Informatizzate.	OUTPUT	>50
Ob. 08.01.06.01 - Determinazione dirigenziale di approvazione della graduatoria di merito a seguito del superamento dell'esame finale del Corso di Ispettore Ambientale Comunale - efficacia.	ATTIPROC	1,00
Ob. 08.01.07.01 - Trasmissione della proposta di DGC all'assessore di riferimento per nulla osta inserimento in procedura per approvazione dell'Organo Municipale, per l'attivazione del servizio fornitura elementi arredo urbano.	ATTIPROC	1,00



**obiettivo generale**  
**Valorizzazione del verde**







**obiettivo generale**  
**Mobilità**





**obiettivo generale**  
**Mobilità sostenibile integrata - Progetto GRO.AR**





Obiettivo  
2020\_10\_01

Settore  
POLIZIA MUNICIPALE E SICUREZZA

Dirigente  
NEGRINI PAOLO

**Mobilità sostenibile integrata - Progetto GRO.AR - parte Settore Polizia municipale e sicurezza**

Tipo di Obiettivo **Sviluppo**

Collegato a  
**programma:** 2020\_02\_M Una città più efficiente  
**obiettivo generale:** 2020\_10 Mobilità integrata

**Finalità**

L'obiettivo si suddivide nei seguenti sotto-obiettivi:

Ob. 10.01.01 - Realizzazione zone 30.

Lo scopo del presente obiettivo è quello istituire Zone 30 intorno ai 5 plessi scolastici che saranno individuati, al fine di deviare il più possibile il traffico motorizzato da questi delicati ambiti urbani ed integrare l'intervento dell'azione precedente. Si prevede l'installazione della necessaria segnaletica, realizzazione di elementi di moderazione del traffico sugli ingressi e sulle uscite maggiormente critiche, riordino degli spazi di sosta ove necessario, rifacimento ed integrazione della segnaletica, soprattutto quella riguardante la protezione e la tutela dei pedoni, arredi necessari per evidenziare la tipologia della zona. La realizzazione dell'intervento sarà eseguita nell'ambito del contratto per il servizio di segnaletica stradale da Sistema srl, società in house del Comune.

Ob. 10.01.02 - Realizzazione servizio Piedibus.

L'obiettivo consiste nella realizzazione di un progetto di piedibus destinato alle scuole elementari e medie. Il trasporto a scuola a piedi per i bambini delle scuole primarie col piedibus, è una iniziativa già diffusa in molte città italiane ed europee: zero emissioni, unite all'opportunità di muoversi, stare assieme con altri compagni ed esplorare il proprio quartiere da vicino. Il progetto del Comune di Grosseto prevede l'attivazione del piedibus in almeno cinque scuole elementari e medie del capoluogo, con la definizione delle linee del servizio e di tutte le attività connesse alla sua realizzazione. Sarà realizzato anche un concorso artistico nelle scuole per promuovere la mobilità sostenibile con la consegna di buoni mobilità.

Ob. 10.01.03 - Progetto di educazione stradale.

L'obiettivo ha lo scopo di realizzare un programma di educazione stradale da compiere nelle scuole di vario ordine e grado finalizzato a stimolare i giovani studenti all'adozione di comportamenti sicuri e rispettosi delle regole del Codice della Strada e all'educazione necessaria per la guida dei velocipedi e durante i percorsi a piedi in città. Il programma che verrà sviluppato intende proseguire, rafforzandole ed estendendole, le esperienze acquisite negli ultimi anni, focalizzando l'attenzione su percorsi inter-multidisciplinari per favorire lo sviluppo di una nuova cultura di sicurezza stradale. Le lezioni teoriche si alterneranno a situazioni "pratiche" e attività ludiche.

Ob. 10.01.04 - Ruolo del capofila: gestione monitoraggio, trasferimenti di contributo e rendicontazione - La P.O.A.P. mobilità e traffico provvederà alla individuazione dei sistemi di monitoraggio previsti nel progetto, al fine di verificare l'efficacia dello stesso, al trasferimento dei contributi per la quota parte al Comune di Arezzo ed alla rendicontazione prevista dal Ministero.

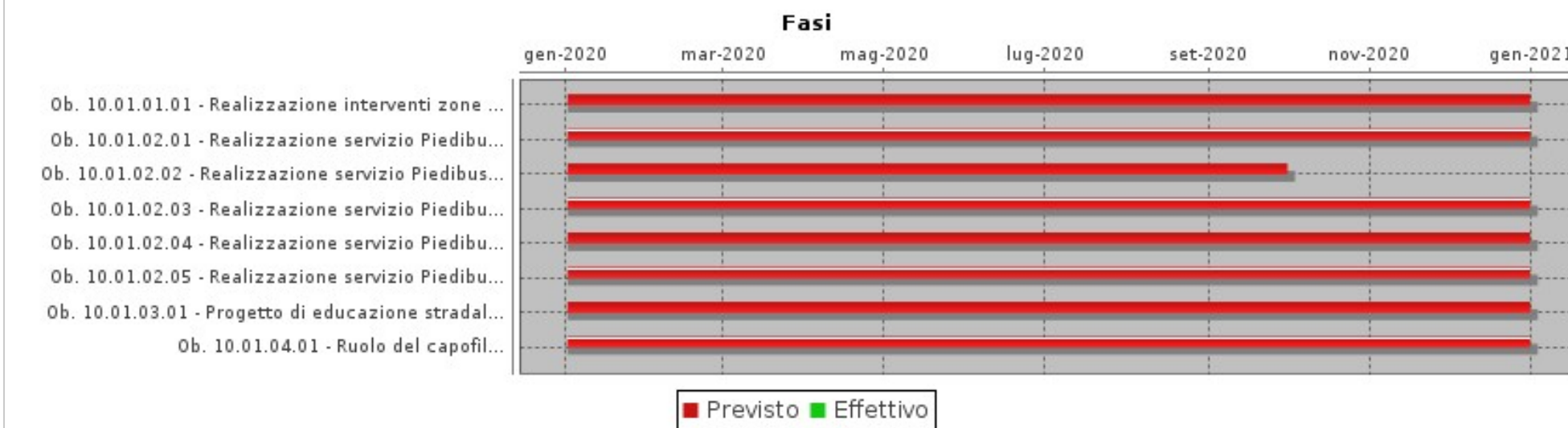
Obiettivo  
2020\_10\_01Settore  
POLIZIA MUNICIPALE E SICUREZZADirigente  
NEGRINI PAOLO**Mobilità sostenibile integrata - Progetto GRO.AR - parte Settore Polizia municipale e sicurezza****GANTT****FASI**

Descrizione	Peso	Inizio Previsto	Fine Prevista	Responsabile	Centro di Responsabilità	Note
Ob. 10.01.01.01 - Realizzazione interventi zone 30 - Completamento (n. 3 nel 2020)		02/01/2020	31/12/2020	GUERRINI SAMUELE	MOBILITA'	
Ob. 10.01.02.01 - Realizzazione servizio Piedibus: raccolta risposte individuazione partecipanti, conduttori, percorsi - anno 2020		02/01/2020	31/12/2020	GUERRINI SAMUELE	MOBILITA'	
Ob. 10.01.02.02 - Realizzazione servizio Piedibus - Approvazione criteri per l'erogazione dei buoni mobilità		02/01/2020	30/09/2020	GUERRINI SAMUELE	MOBILITA'	
Ob. 10.01.02.03 - Realizzazione servizio Piedibus: buoni mobilità		02/01/2020	31/12/2020	GUERRINI SAMUELE	MOBILITA'	
Ob. 10.01.02.04 - Realizzazione servizio Piedibus: inizio del servizio sulle linee individuate		02/01/2020	31/12/2020	GUERRINI SAMUELE	MOBILITA'	
Ob. 10.01.02.05 - Realizzazione servizio Piedibus: consegna incentivi e monitoraggio		02/01/2020	31/12/2020	GUERRINI SAMUELE	MOBILITA'	

Obiettivo  
2020\_10\_01Settore  
POLIZIA MUNICIPALE E SICUREZZADirigente  
NEGRINI PAOLO**Mobilità sostenibile integrata - Progetto GRO.AR - parte Settore Polizia municipale e sicurezza**

FASI						
Descrizione	Peso	Inizio Previsto	Fine Prevista	Responsabile	Centro di Responsabilità	Note
Ob. 10.01.03.01 - Progetto di educazione stradale: realizzazione di attività didattiche, teoriche e pratiche (ogni anno)		02/01/2020	31/12/2020	FANFANI FRANCESCO	POLIZIA STRADALE	
Ob. 10.01.04.01 - Ruolo del capofila: rendicontazione della attività di progetto al Ministero (ogni anno)		02/01/2020	31/12/2020	GUERRINI SAMUELE	MOBILITA'	

INDICATORI		
Descrizione	Tipo	Valore Atteso
Ob. 10.01.01.01 - Realizzazione interventi Zona 30 - Ordinanza dirigenziale per istituzione della Zona 30 entro il 2020	EFFICACIA	3,00
Ob. 10.01.02.01 - Realizzazione servizio Piedibus - Raccolta risposte ai questionari, individuazione dei partecipanti e dei percorsi: trasmissione planimetrie dei percorsi alla Direzione scolastica - anno 2020 (n. 1 planimetria per ogni scuola)	EFFICIENZA	2,00
Ob. 10.01.02.02 - Realizzazione servizio Piedibus - Approvazione criteri per l'erogazione dei buoni mobilità	EFFICIENZA	entro il 30/09/2020
Ob. 10.01.02.03 - Realizzazione servizio Piedibus - Erogazione buoni mobilità agli assegnatari	EFFICACIA	100%
Ob. 10.01.02.04 - Realizzazione servizio Piedibus: comunicazione avvio del servizio sulle linee individuate	EFFICACIA	1,00
Ob. 10.01.02.05 - Realizzazione servizio Piedibus: invio all'Ass. competente della relazione di monitoraggio	OUTPUT	1,00
Ob. 10.01.03.01 - Progetto di educazione stradale: ore di attività formativa con le scuole	EFFICACIA	50,00
Ob. 10.01.04.01 - Ruolo del capofila: rendicontazione delle attività di progetto al Ministero, trasmissione monitoraggio	FINANZIARIO	2,00



**obiettivo generale**  
**Equità fiscale**







**obiettivo generale**  
**Progetti per lo sviluppo economico**





Obiettivo

2020\_11\_01

Settore

ENTRATE, PATRIMONIO E SERVIZI AL CITTADINO ED ALLE IMPRESE

Dirigente

FESTEGGIATO NAZARIO

**Progetti per lo sviluppo economico - parte Settore Entrate, patrimonio e servizi al cittadino e alle imprese**Tipo di Obiettivo **Sviluppo**

Collegato a

**programma:** 2020\_03\_M Lavoro ed equità fiscale**obiettivo generale:** 2020\_12 Sviluppo economico**Finalità**

L'obiettivo si articola come segue:

Ob. 11.01.01 - Rigenerazione del Mercato coperto.

Rilanciare l'immagine e il complesso produttivo del mercato coperto attraverso una importante campagna di marketing in funzione di un successivo apposito bando pubblico per la selezione di nuove imprese intente ad insediarsi all'interno dello stesso.

Ob. 11.01.02 - Progetto codice FEAMP 2MC018 - "Misure a favore della commercializzazione" della pesca e dell'acquacoltura.

Si prevede di organizzare un ciclo di corso/showcooking legati alla stagionalità del prodotto ittico ed i relativi abbinamenti con prodotti agricoli di stagione. Saranno attivati cicli di percorsi ludico didattici ricreativi rivolti ai GAS e alle scuole incentrati sulla pesca sostenibile e l'educazione alimentare anche tramite uscite didattiche in imbarcazioni della piccola pesca. sarà mostrata la filiera del prodotto ittico, dalla barca alla cucina e saranno prodotti gadget informativi, ricettari e giochi per bambini. Sarà realizzato un video promozionale sulla pesca sostenibile e il consumo responsabile che verrà diffuso nell'evento finale del progetto. Alla fine del percorso progettuale si prevedono eventi all'interno del mercato coperto di Grosseto ed in prossimità del porto di Marina di Grosseto (Fortezza Medicea); si prevede la realizzazione di una giornata/evento conclusivo attraverso stand allestiti nel centro città. L'obiettivo finale è quindi quello di incentivare la competitività del settore ittico.

Ob. 11.01.03 - Nucleo Fenice

Il Nucleo Fenice sarà un organismo che coordinerà tutti gli strumenti di rilancio del tessuto economico locale a seguito dell'emergenza Coronavirus. L'impegno consisterà nel lancio di questa nuova cabina di regia con la convocazione ed il coinvolgimento di tutti gli attori del mondo produttivo locale per lo studio, la condivisione e l'attuazione di proposte e di interventi di rilancio economico che consentano di affrontare e superare l'attuale momento di crisi

Il Nucleo Fenice raggrupperà i principali rappresentanti dei seguenti ambiti:

- settore agro-industriale-alimentare
- settore professionale che riunisce gli ordini professionali
- il mondo del lavoro con i sindacati
- sviluppo economico con gli istituti di credito e la Camera di commercio
- attività produttive e commercio
- infrastrutture ed edilizia con Ance
- terzo settore
- turismo

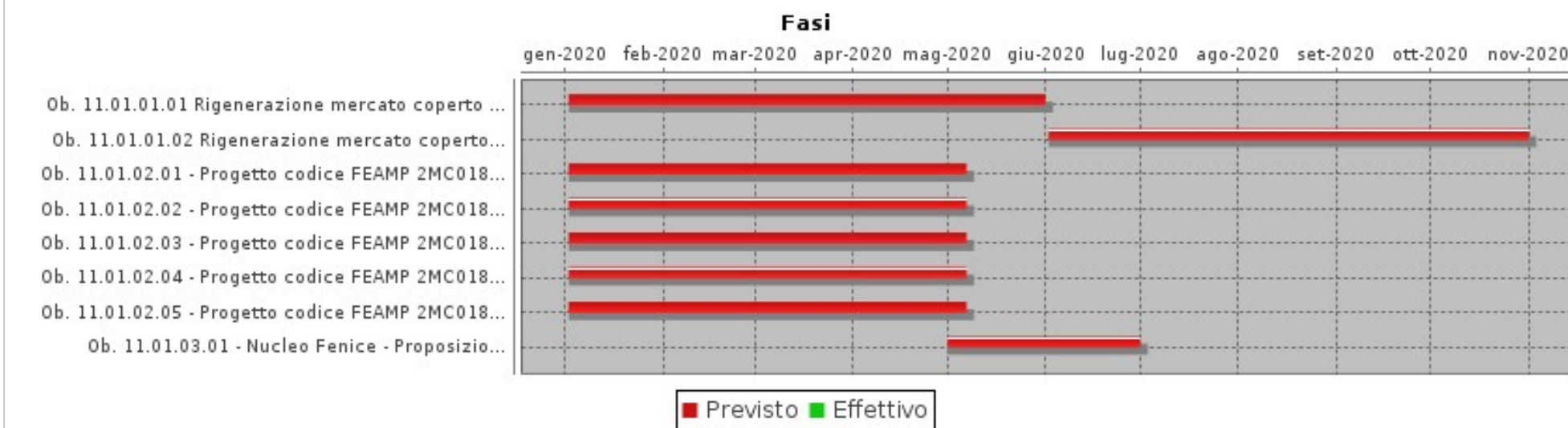
Obiettivo  
2020\_11\_01Settore  
ENTRATE, PATRIMONIO E SERVIZI AL CITTADINO ED ALLE IMPRESEDirigente  
FESTEGGIATO NAZARIO**Progetti per lo sviluppo economico - parte Settore Entrate, patrimonio e servizi al cittadino e alle imprese****GANTT****FASI**

Descrizione	Peso	Inizio Previsto	Fine Prevista	Responsabile	Centro di Responsabilità	Note
Ob. 11.01.01.01 Rigenerazione mercato coperto - Bando pubblico per selezione nuovi operatori		02/01/2020	31/05/2020	LEUZZI ROSARIA	ATTIVITA' PRODUTTIVE	
Ob. 11.01.01.02 Rigenerazione mercato coperto - Assegnazione spazi per nuovi operatori		02/06/2020	31/10/2020	LEUZZI ROSARIA	ATTIVITA' PRODUTTIVE	
Ob. 11.01.02.01 - Progetto codice FEAMP 2MC018 - Realizzazione giornata conclusiva comprensiva di showcooking		02/01/2020	06/05/2020	LEUZZI ROSARIA	ATTIVITA' PRODUTTIVE	
Ob. 11.01.02.02 - Progetto codice FEAMP 2MC018 - Attività ludico didattica ricreativa		02/01/2020	06/05/2020	LEUZZI ROSARIA	ATTIVITA' PRODUTTIVE	
Ob. 11.01.02.03 - Progetto codice FEAMP 2MC018 - Realizzazione eventi di promozione ittica (Mercato coperto di Grosseto e area Fortezza di Marina di Grosseto) comprensivi di showcooking		02/01/2020	06/05/2020	LEUZZI ROSARIA	ATTIVITA' PRODUTTIVE	

Obiettivo  
2020\_11\_01Settore  
ENTRATE, PATRIMONIO E SERVIZI AL CITTADINO ED ALLE IMPRESEDirigente  
FESTEGGIATO NAZARIO**Progetti per lo sviluppo economico - parte Settore Entrate, patrimonio e servizi al cittadino e alle imprese**

FASI						
Descrizione	Peso	Inizio Previsto	Fine Prevista	Responsabile	Centro di Responsabilità	Note
Ob. 11.01.02.04 - Progetto codice FEAMP 2MC018 - Realizzazione video promozionale e gadget promozionali		02/01/2020	06/05/2020	LEUZZI ROSARIA	ATTIVITA' PRODUTTIVE	
Ob. 11.01.02.05 - Progetto codice FEAMP 2MC018 - Presentazione domanda di liquidazione finale		02/01/2020	06/05/2020	LEUZZI ROSARIA	ATTIVITA' PRODUTTIVE	
Ob. 11.01.03.01 - Nucleo Fenice - Proposizione interventi		01/05/2020	30/06/2020	FESTEGGIATO NAZARIO	ENTRATE PATR. SERV. CIT. IMP.	

INDICATORI		
Descrizione	Tipo	Valore Atteso
Ob. 11.01.01.01 Rigenerazione mercato coperto - D.D. di approvazione bando pubblico per selezione nuovi operatori	ATTIPROC	1,00
Ob. 11.01.01.02 Rigenerazione mercato coperto - D.D. di approvazione della graduatoria di assegnazione spazi per nuovi operatori	EFFICACIA	1,00
Ob. 11.01.02.01 - Progetto codice FEAMP 2MC018 - Realizzazione giornata conclusiva comprensiva di showcooking	EFFICACIA	1,00
Ob. 11.01.02.02 - Progetto codice FEAMP 2MC018 - Attività ludico didattica ricreativa - eventi con i Gruppi di Acquisto Solidale (GAS)	EFFICACIA	5,00
Ob. 11.01.02.02 - Progetto codice FEAMP 2MC018 - Attività ludico didattica ricreativa - lezioni in aula in Scuole primarie e/o secondarie di primo grado del Comune di Grosseto	EFFICACIA	20 ore
Ob. 11.01.02.02 - Progetto codice FEAMP 2MC018 - Attività ludico didattica ricreativa - uscite didattiche in barca	EFFICACIA	20,00
Ob. 11.01.02.03 - Progetto codice FEAMP 2MC018 - Realizzazione eventi di promozione ittica (Mercato coperto di Grosseto e area Fortezza di Marina di Grosseto) comprensivi di showcooking	EFFICACIA	4,00
Ob. 11.01.02.04 - Progetto codice FEAMP 2MC018 - Realizzazione gadget promozionali	OUTPUT	2.000,00
Ob. 11.01.02.04 - Progetto codice FEAMP 2MC018 - Realizzazione video promozionale	OUTPUT	1,00
Ob. 11.01.02.05 - Progetto codice FEAMP 2MC018 - Presentazione domanda di liquidazione finale	ATTIPROC	1,00
Ob. 11.01.03.01 - Nucleo Fenice - Presentazione delle proposte per il rilancio economico	EFFICACIA	1,00



Obiettivo  
2020\_11\_02

Settore  
SEGRETERIA GENERALE

Dirigente  
CANESSA LUCA

**Sviluppo economico - parte Settore Segreteria generale**

Tipo di Obiettivo **Sviluppo**

Collegato a  
**programma:** 2020\_03\_M Lavoro ed equità fiscale  
**obiettivo generale:** 2020\_12 Sviluppo economico

**Finalità**

L'obiettivo si articola come segue:

Ob. 11.02.01 - Nucleo Fenice

Il Nucleo Fenice sarà un organismo che coordinerà tutti gli strumenti di rilancio del tessuto economico locale a seguito dell'emergenza Coronavirus. L'impegno consisterà nel lancio di questa nuova cabina di regia con la convocazione ed il coinvolgimento di tutti gli attori del mondo produttivo locale per lo studio, la condivisione e l'attuazione di proposte e di interventi di rilancio economico che consentano di affrontare e superare l'attuale momento di crisi

Il Nucleo Fenice raggrupperà i principali rappresentanti dei seguenti ambiti:

- settore agro-industriale-alimentare
- settore professionale che riunisce gli ordini professionali
- il mondo del lavoro con i sindacati
- sviluppo economico con gli istituti di credito e la Camera di commercio
- attività produttive e commercio
- infrastrutture ed edilizia con Ance
- terzo settore
- turismo

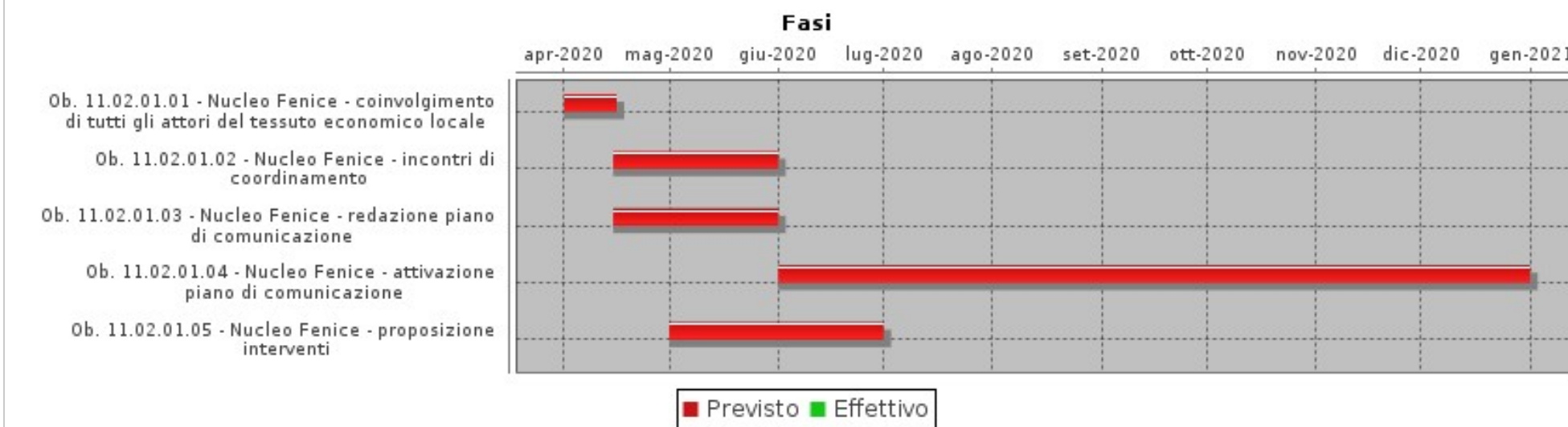
Obiettivo  
2020\_11\_02Settore  
SEGRETERIA GENERALEDirigente  
CANESSA LUCA**Sviluppo economico - parte Settore Segreteria generale****GANTT****FASI**

Descrizione	Peso	Inizio Previsto	Fine Prevista	Responsabile	Centro di Responsabilità	Note
Ob. 11.02.01.01 - Nucleo Fenice - coinvolgimento di tutti gli attori del tessuto economico locale		01/04/2020	15/04/2020	CANESSA LUCA	SEGRETERIA GENERALE	
Ob. 11.02.01.02 - Nucleo Fenice - incontri di coordinamento		15/04/2020	31/05/2020	CANESSA LUCA	SEGRETERIA GENERALE	
Ob. 11.02.01.03 - Nucleo Fenice - redazione piano di comunicazione		15/04/2020	31/05/2020	CANESSA LUCA	SEGRETERIA GENERALE	
Ob. 11.02.01.04 - Nucleo Fenice - attivazione piano di comunicazione		01/06/2020	31/12/2020	CANESSA LUCA	SEGRETERIA GENERALE	
Ob. 11.02.01.05 - Nucleo Fenice - proposizione interventi		01/05/2020	30/06/2020	CANESSA LUCA	SEGRETERIA GENERALE	

**INDICATORI**

Descrizione	Tipo	Valore Atteso
Ob. 11.02.01.01 - Nucleo Fenice - invio lettera di richiesta di adesione	EFFICIENZA	1,00



Obiettivo  
2020\_11\_02Settore  
**SEGRETERIA GENERALE**Dirigente  
**CANESSA LUCA*****Sviluppo economico - parte Settore Segreteria generale***

<b>INDICATORI</b>		
<b>Descrizione</b>	<b>Tipo</b>	<b>Valore Atteso</b>
Ob. 11.02.01.02 - Nucleo Fenice - invio convocazione ad incontri di coordinamento	EFFICIENZA	1,00
Ob. 11.02.01.03 - Nucleo Fenice - invio al Sindaco del piano di comunicazione	EFFICIENZA	1,00
Ob. 11.02.01.04 - Nucleo Fenice - presentazione delle azioni del piano di comunicazione	OUTPUT	1,00
Ob. 11.02.01.05 - Nucleo Fenice - presentazione delle proposte per il rilancio economico	EFFICACIA	1,00



Obiettivo  
2020\_11\_03

Settore  
SERVIZIO FINANZIARIO

Dirigente  
TASSELLI PAOLA

### **Sviluppo economico - parte Settore Finanziario**

Tipo di Obiettivo **Sviluppo**

Collegato a  
**programma:** 2020\_03\_M Lavoro ed equità fiscale  
**obiettivo generale:** 2020\_12 Sviluppo economico

#### **Finalità**

L'obiettivo si articola come segue:

Ob. 11.03.01 - Nucleo Fenice

Il Nucleo Fenice sarà un organismo che coordinerà tutti gli strumenti di rilancio del tessuto economico locale a seguito dell'emergenza Coronavirus. L'impegno consisterà nel lancio di questa nuova cabina di regia con la convocazione ed il coinvolgimento di tutti gli attori del mondo produttivo locale per lo studio, la condivisione e l'attuazione di proposte e di interventi di rilancio economico che consentano di affrontare e superare l'attuale momento di crisi

Il Nucleo Fenice raggrupperà i principali rappresentanti dei seguenti ambiti:

- settore agro-industriale-alimentare
- settore professionale che riunisce gli ordini professionali
- il mondo del lavoro con i sindacati
- sviluppo economico con gli istituti di credito e la Camera di commercio
- attività produttive e commercio
- infrastrutture ed edilizia con Ance
- terzo settore
- turismo



Obiettivo  
2020\_11\_03

Settore  
**SERVIZIO FINANZIARIO**

Dirigente  
**TASELLI PAOLA**

**Sviluppo economico - parte Settore Finanziario**

**GANTT**

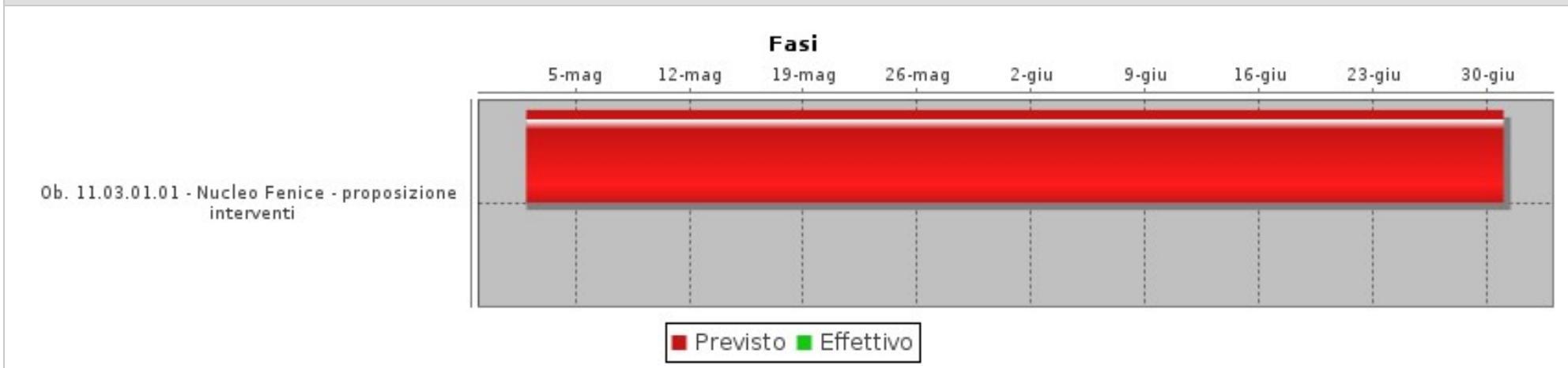

**FASI**

Descrizione	Peso	Inizio Previsto	Fine Prevista	Responsabile	Centro di Responsabilità	Note
Ob. 11.03.01.01 - Nucleo Fenice - proposizione interventi		02/05/2020	30/06/2020	TASELLI PAOLA	FINANZIARIO	

**INDICATORI**

Descrizione	Tipo	Valore Atteso
11.03.01.01 - Nucleo Fenice - presentazione delle proposte per il rilancio economico	EFFICACIA	1,00

Obiettivo  
**2020\_11\_04**Settore  
**AMBIENTE E LLPP**Dirigente  
**GUALDANI RAFFAELE****Sviluppo economico - parte Settore Ambiente e Lavori pubblici**Tipo di Obiettivo **Sviluppo**Collegato a  
**programma:** 2020\_03\_M Lavoro ed equità fiscale  
**obiettivo generale:** 2020\_12 Sviluppo economico**Finalità**

L'obiettivo si articola come segue:

Ob. 11.04.01 - Nucleo Fenice

Il Nucleo Fenice sarà un organismo che coordinerà tutti gli strumenti di rilancio del tessuto economico locale a seguito dell'emergenza Coronavirus. L'impegno consisterà nel lancio di questa nuova cabina di regia con la convocazione ed il coinvolgimento di tutti gli attori del mondo produttivo locale per lo studio, la condivisione e l'attuazione di proposte e di interventi di rilancio economico che consentano di affrontare e superare l'attuale momento di crisi

Il Nucleo Fenice raggrupperà i principali rappresentanti dei seguenti ambiti:

- settore agro-industriale-alimentare
- settore professionale che riunisce gli ordini professionali
- il mondo del lavoro con i sindacati
- sviluppo economico con gli istituti di credito e la Camera di commercio
- attività produttive e commercio
- infrastrutture ed edilizia con Ance
- terzo settore
- turismo



Obiettivo  
2020\_11\_04

Settore  
**AMBIENTE E LLPP**

Dirigente  
**GUALDANI RAFFAELE**

**Sviluppo economico - parte Settore Ambiente e Lavori pubblici**

**GANTT**

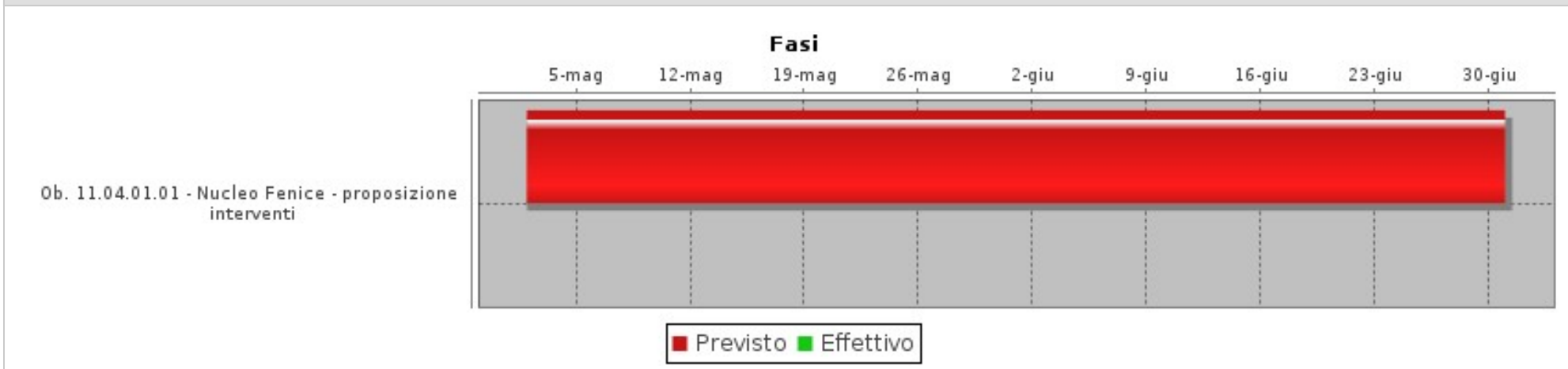

**FASI**

Descrizione	Peso	Inizio Previsto	Fine Prevista	Responsabile	Centro di Responsabilità	Note
Ob. 11.04.01.01 - Nucleo Fenice - proposizione interventi		02/05/2020	30/06/2020	GUALDANI RAFFAELE	AMBIENTE E LAVORI PUBBLICI	

**INDICATORI**

Descrizione	Tipo	Valore Atteso
11.04.01.01 - Nucleo Fenice - presentazione delle proposte per il rilancio economico	EFFICACIA	1,00



Obiettivo  
2020\_11\_05

Settore  
**ORGANIZZAZIONE, RISORSE UMANE E SISTEMI INFORMATIVI**

Dirigente  
**CARULLO FELICE**

***Sviluppo economico - parte Settore Organizzazione, risorse umane e sistemi informativi***

Tipo di Obiettivo **Sviluppo**

Collegato a  
**programma:** 2020\_03\_M Lavoro ed equità fiscale  
**obiettivo generale:** 2020\_12 Sviluppo economico

**Finalità**

L'obiettivo si articola come segue:

Ob. 11.05.01 - Nucleo Fenice

Il Nucleo Fenice sarà un organismo che coordinerà tutti gli strumenti di rilancio del tessuto economico locale a seguito dell'emergenza Coronavirus. L'impegno consisterà nel lancio di questa nuova cabina di regia con la convocazione ed il coinvolgimento di tutti gli attori del mondo produttivo locale per lo studio, la condivisione e l'attuazione di proposte e di interventi di rilancio economico che consentano di affrontare e superare l'attuale momento di crisi

Il Nucleo Fenice raggrupperà i principali rappresentanti dei seguenti ambiti:

- settore agro-industriale-alimentare
- settore professionale che riunisce gli ordini professionali
- il mondo del lavoro con i sindacati
- sviluppo economico con gli istituti di credito e la Camera di commercio
- attività produttive e commercio
- infrastrutture ed edilizia con Ance
- terzo settore
- turismo



Obiettivo  
2020\_11\_05

Settore  
**ORGANIZZAZIONE, RISORSE UMANE E SISTEMI INFORMATIVI**

Dirigente  
**CARULLO FELICE**

**Sviluppo economico - parte Settore Organizzazione, risorse umane e sistemi informativi**

**GANTT**

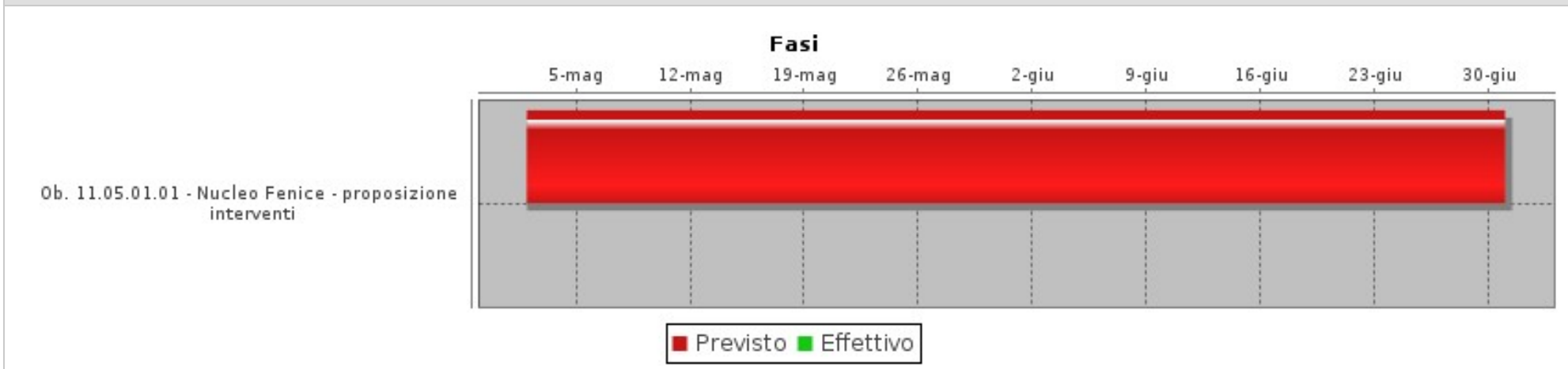

**FASI**

Descrizione	Peso	Inizio Previsto	Fine Prevista	Responsabile	Centro di Responsabilità	Note
Ob. 11.05.01.01 - Nucleo Fenice - proposizione interventi		02/05/2020	30/06/2020	CARULLO FELICE	ORG., R.U. SISTEMI INF.VI	

**INDICATORI**

Descrizione	Tipo	Valore Atteso
11.05.01.01 - Nucleo Fenice - presentazione delle proposte per il rilancio economico	EFFICACIA	1,00



Obiettivo  
2020\_11\_06

Settore  
GESTIONE DEL TERRITORIO

Dirigente  
DE BIANCHI MARCO

**Sviluppo economico - parte Settore Gestione del Territorio**

Tipo di Obiettivo **Sviluppo**

Collegato a  
**programma:** 2020\_03\_M Lavoro ed equità fiscale  
**obiettivo generale:** 2020\_12 Sviluppo economico

**Finalità**

L'obiettivo si articola come segue:

Ob. 11.06.01 - Nucleo Fenice

Il Nucleo Fenice sarà un organismo che coordinerà tutti gli strumenti di rilancio del tessuto economico locale a seguito dell'emergenza Coronavirus. L'impegno consisterà nel lancio di questa nuova cabina di regia con la convocazione ed il coinvolgimento di tutti gli attori del mondo produttivo locale per lo studio, la condivisione e l'attuazione di proposte e di interventi di rilancio economico che consentano di affrontare e superare l'attuale momento di crisi

Il Nucleo Fenice raggrupperà i principali rappresentanti dei seguenti ambiti:

- settore agro-industriale-alimentare
- settore professionale che riunisce gli ordini professionali
- il mondo del lavoro con i sindacati
- sviluppo economico con gli istituti di credito e la Camera di commercio
- attività produttive e commercio
- infrastrutture ed edilizia con Ance
- terzo settore
- turismo





Obiettivo  
2020\_11\_06

Settore  
GESTIONE DEL TERRITORIO

Dirigente  
DE BIANCHI MARCO

**Sviluppo economico - parte Settore Gestione del Territorio**

**GANTT**

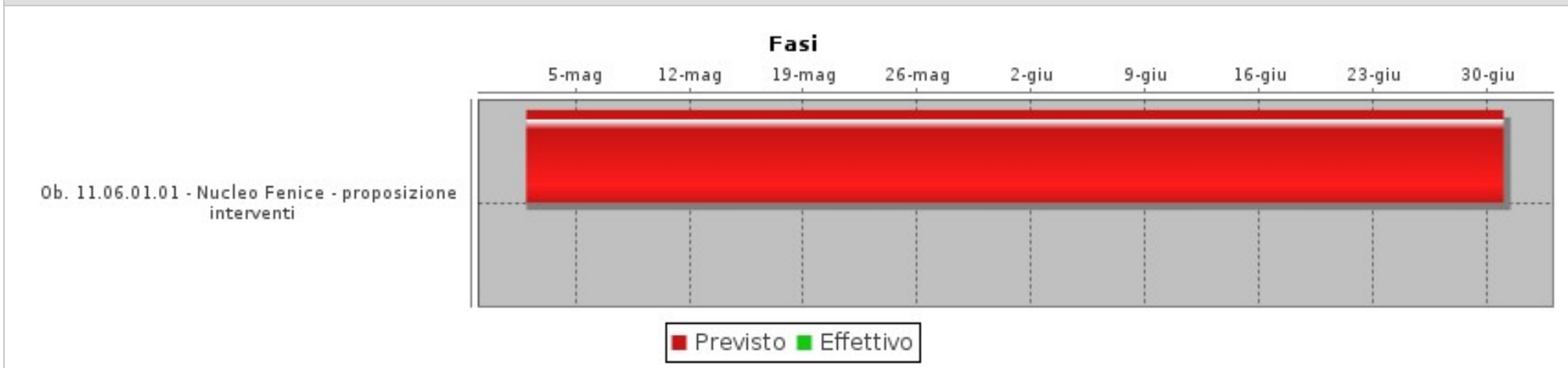

**FASI**

Descrizione	Peso	Inizio Previsto	Fine Prevista	Responsabile	Centro di Responsabilità	Note
Ob. 11.06.01.01 - Nucleo Fenice - proposizione interventi		02/05/2020	30/06/2020	DE BIANCHI MARCO	GESTIONE DEL TERRITORIO	

**INDICATORI**

Descrizione	Tipo	Valore Atteso
11.06.01.01 - Nucleo Fenice - presentazione delle proposte per il rilancio economico	EFFICACIA	1,00



**obiettivo generale  
Commercio**





**obiettivo generale**  
**Innovazione della macchina comunale**



Obiettivo  
2020\_12\_01Settore  
SEGRETERIA GENERALEDirigente  
CANESSA LUCA**Innovazione della macchina comunale - parte Settore Segreteria generale**Tipo di Obiettivo **Sviluppo**

Collegato a

**programma:** 2020\_05\_M Macchina che corra**obiettivo generale:** 2020\_14 Innovazione macchina comunale**Finalità**

L'obiettivo si articola come segue:

Ob. 12.01.01 - Monitoraggio attività Ufficio Affari legali.

Il principio contabile applicato della contabilità finanziaria potenziata (4/2, par 5.2. lett. h) dispone che "nel caso in cui l'Ente, a seguito di un contenzioso in cui ha significative probabilità di soccombere, o di sentenza non definitiva e non esecutiva, sia condannato al pagamento di spese, in attesa del giudizio, si è in presenza di una obbligazione passiva condizionata al verificarsi di un evento (l'esito del giudizio o del ricorso)" in relazione alla quale, non essendo possibile impegnare alcuna spesa, l'ente è tenuto ad accantonare le risorse necessarie per il pagamento degli oneri previsti dalla sentenza, stanziando le relative spese che confluiranno alla chiusura dell'esercizio in avanzo vincolato al pagamento delle eventuali spese future. In pratica, il principio contabile introduce l'obbligo di costituzione di un apposito fondo rischi.

In tale contesto, il Servizio provvederà ad effettuare una ricognizione del contenzioso pendente a carico dell'Ente formatosi negli esercizi precedenti.

Nell'ottica di una migliore e più attenta gestione delle risorse economiche ed umane, anche con riferimento all'affidamento di incarichi esterni, si rende opportuno monitorare l'attività svolta dall'Ufficio Affari legali, per quanto concerne ogni aspetto delle attività ivi svolte, ivi comprese (a mero titolo esemplificativo e pertanto non limitate al: promozione di giudizi o resistenza in giudizi, promossi da privati o da altri Enti, in ogni grado, innanzi alle Giurisdizioni Ordinarie e Amministrative, anche Superiori; proposizione impugnazioni, o resistenza nei procedimenti di impugnazione, con riguardo a cause seguite in primo grado in modo diretto da altri uffici; valutazione ed affidamento incarichi al Legale interno dell'Ente, o incarichi esterni, in relazione ai Procedimenti sopra descritti; liquidazione di compensi ai professionisti per i suddetti incarichi esterni, liquidazione spese legali da corrispondere eventualmente in caso di soccombenza, sia per compensi ai legali di controparte, sia per la registrazione delle sentenze; redazione di pareri richiesti da altri Uffici dell'Ente.

Ob. 12.01.02 - Miglioramento dell'attività dell'Ufficio Elettorale attraverso la dematerializzazione delle liste elettorali generali gestite dall'Ufficio elettorale.

Il progetto ha come obiettivo la sospensione, in via sperimentale, della gestione cartacea delle liste elettorali generali e sezionali e la loro sostituzione con le liste in formato elettronico non modificabile, da produrre mediante l'apposito software gestionale in uso presso questo Comune, così come previsto dal Codice dell'Amministrazione Digitale di cui al Decreto legislativo n. 82/2005 e alle nuove norme entrate in vigore con la conversione in legge n. 35/2012 del D.L. n. 5/2012, nell'ottica della semplificazione amministrativa, della dematerializzazione documentale e dell'economia di spesa. La gestione dematerializzata delle liste generali e sezionali presenterà rilevanti vantaggi, che possono sinteticamente così definirsi:

- notevolissimo risparmio sui materiali di stampa;
- automaticità e snellimento delle operazioni di cancellazione/iscrizione attraverso l'applicativo che gestirà le revisioni, con grande semplificazione del lavoro degli uffici comunali e della Commissione Elettorale Circondariale;
- eliminazione della possibilità di errori ed omissioni durante le operazioni di annotazione manuale sugli originali cartacei delle liste.

Ob. 12.01.03 - Aggiornamento del piano triennale per la prevenzione della corruzione.



Obiettivo  
2020\_12\_01

Settore  
SEGRETERIA GENERALE

Dirigente  
CANESSA LUCA

***Innovazione della macchina comunale - parte Settore Segreteria generale***

Aggiornamento del piano triennale per la prevenzione della corruzione a seguito di nuove modalità organizzative introdotte nella Legge Anticorruzione n.190/2012 così come modificata dal D.Lgs.vo n.97/2016, anche alla luce del nuovo Piano Nazionale Anticorruzione 2019 (delibera Anac n.1064 del 13/11/2019). Rivisitazione complessiva del Piano Operativo dei controlli successivi di regolarità amministrativa, con i seguenti obiettivi:

- miglioramento della qualità degli atti amministrativi, definizione di procedure omogenee e standardizzate per l'adozione di atti dello stesso tipo e coordinamento dei singoli settori/servizi per l'impostazione e l'aggiornamento delle procedure;
- individuazione di tipologie di atti amministrativi da sottoporre a controllo successivo di regolarità amministrativa per l'anno 2020 introducendo alcune tipologie di procedimento nei quali è più elevato il rischio di corruzione, contenute nel PTPC 2020-2022 affinché il piano operativo dei controlli successivi di regolarità amministrativa possa integrarsi con il Piano comunale per la prevenzione della corruzione.

Ob. 12.01.04 - Nuovo regolamento sulla pubblicità e trasparenza della situazione patrimoniale dei titolari di cariche elettive e di governo e revisione modulistica. Il progetto ha come obiettivo la rivisitazione del regolamento della situazione patrimoniale dei titolari di cariche elettive e di governo e risalente all'anno 2013, per un adeguamento della normativa, un maggiore snellimento delle procedure previste, nel rispetto del dettato normativo, ed una revisione della modulistica, al fine di semplificarne la formulazione dei dati che devono essere dichiarati ex lege e con una attenzione particolare al rispetto della normativa sulla privacy, ove necessario.

Ob. 12.01.05 - Aggiornamento Piano della Trasparenza e inserimento sezione nel nuovo sito.

Ob. 12.01.06 - Miglioramento Ufficio Protocollo.

- Inserimento documenti cartacei inviati al Comune nel protocollo informatico. Acquisto scanner e scansione documenti cartacei inviati in "entrata" al protocollo informatico del Comune;
- Scarto documenti cartacei da non detenere in conservazione. Individuazione, con la collaborazione degli uffici comunali, dei documenti da "scartare", secondo la procedura prevista dal Codice Unico dei Beni Culturali.

Ob. 12.01.07 - Miglioramento Ufficio Contratti.

- Creazione di una raccolta di lettere commerciali con cadenza annuale. Creazione di una raccolta informatica degli ordini commerciali eseguiti dai vari uffici dell'ente;
- Sfoltimento fascicoli contrattuali e sistemazione archivio contratti Sfoltimento dei fascicoli contrattuali di un'annualità e sistemazione archivio contratti in modo da acquisire maggiore capienza per le successive archiviazioni.

Ob. 12.01.08 - Informatizzazione richieste pubblicazioni albo on line del comune e da soggetti terzi.

Richiesta da parte di soggetti pubblici esterni al Comune attraverso procedura digitale per pubblicazioni all'Albo on Line.

Ob. 12.01.09 - Catalogazione impianti sportivi comunali e creazione pagine internet dedicate ai singoli impianti.

L'obiettivo si propone di ampliare le informazioni presenti sul sito comunale nella parte dedicata allo sport con la descrizione dei singoli impianti, eventuali cartografie ecc..

Ob. 12.01.10 - Politiche per il sociale: miglioramento dei contenuti presenti sul sito comunale nella parte relativi ai servizi sociali.

Il presente obiettivo si propone di adeguare e migliorare la parte relativa ai servizi sociali del sito dell'amministrazione comunale a seguito delle risultanze dell'indagine di soddisfazione degli utenti esterni condotta nel 2019, con particolare riguardo all'adeguamento dei contenuti, della progettualità attivata, riprogettando i contenuti in base



Obiettivo  
2020\_12\_01

Settore  
**SEGRETERIA GENERALE**

Dirigente  
**CANESSA LUCA**

***Innovazione della macchina comunale - parte Settore Segreteria generale***

all'utenza individuata (anziani, stranieri..) e prevedendo, quindi, sezioni dal contenuto più chiaro e "accessibile" , testi in lingua inglese ecc..

Ob. 12.01.11 - Realizzazione banca dati unica del Terzo Settore.

Riorganizzazione delle banca dati esistenti delle Associazioni Terzo Settore , divise in Odv, Aps e Coop Sociali e creazione di una banca dati informatica unica organizzata, in sostituzione dei vecchi elenchi presenti solo in documento di testo.

Ob. 12.01.12 - Verifica adeguatezza applicativi in uso relativi alla gestione degli atti e del protocollo informatico mediante esame di software di altri fornitori

L'attuale software utilizzato nell'ente per la gestione degli atti e del protocollo informatico è stato acquisito nel 2008 dalla società INFOR di Arezzo (ora Municipia). Ogni anno si è provveduto ad attivare la manutenzione ordinaria, affidandola alla stessa ditta fornitrice in virtù del principio di infungibilità dei servizi. Inoltre sono stati affidati alla stessa ditta alcuni interventi straordinari per adeguare il software alle nuove normative o ulteriori necessità sorte nel tempo.

Si tratta ora di verificare l'adeguatezza di tale software alle mutate esigenze amministrative, soprattutto in ambito amministrazione trasparente per la gestione degli atti e per la gestione dell'albo on-line, le notifiche dei messi e la fascicolazione elettronica collegati al protocollo informatico.

A tal fine si ritiene necessario effettuare una serie di incontri con altri fornitori che consentano di esaminare, mediante opportune demo, se e come le problematiche relative a questi applicativi siano state affrontate, per una migliore conoscenza del software presente sul mercato.

Questo ci consentirà poi di valutare l'opportunità di procedere a gara per una nuova fornitura di software e di stendere con maggiore consapevolezza un eventuale capitolato di appalto.



Obiettivo  
2020\_12\_01Settore  
SEGRETERIA GENERALEDirigente  
CANESSA LUCA

## Innovazione della macchina comunale - parte Settore Segreteria generale

## GANTT

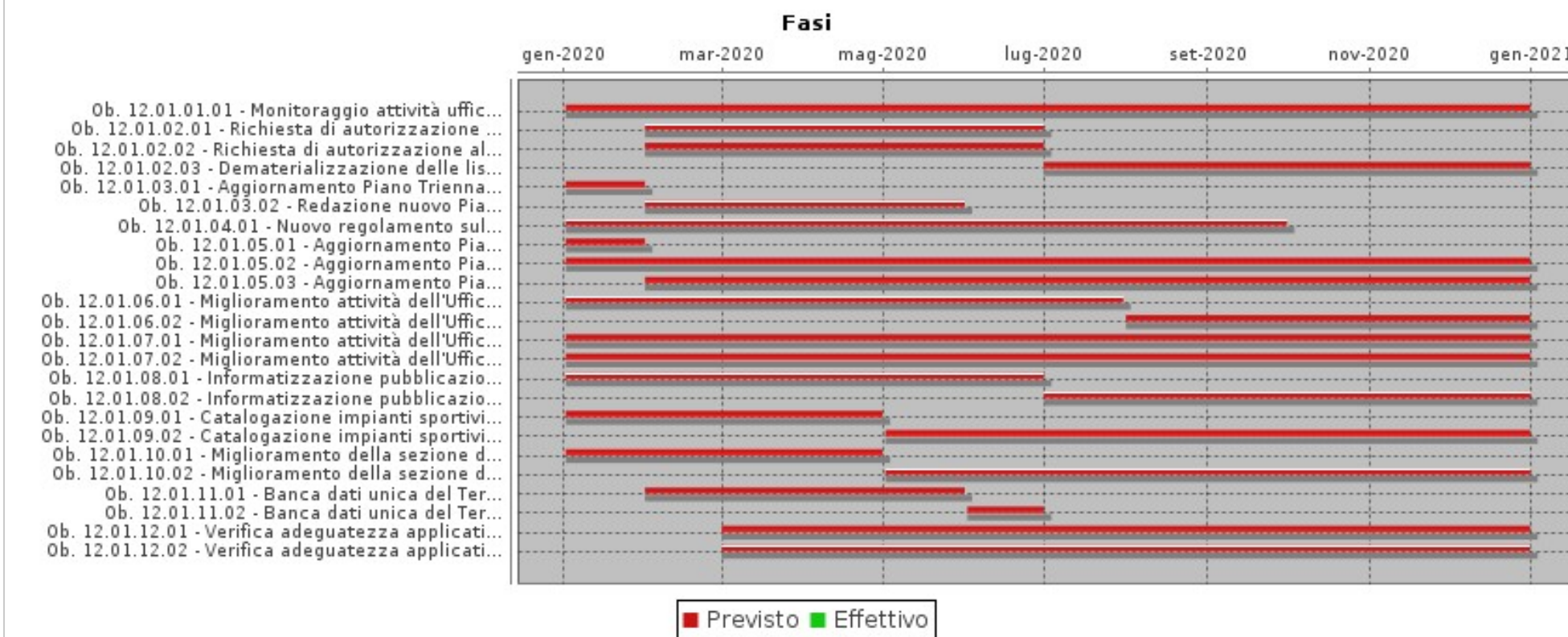

## FASI

Descrizione	Peso	Inizio Previsto	Fine Prevista	Responsabile	Centro di Responsabilità	Note
Ob. 12.01.01.01 - Monitoraggio attività ufficio Affari Legali tramite software.		02/01/2020	31/12/2020	CRUCIANI SUSANNA	AFFARI LEGALI	
Ob. 12.01.02.01 - Richiesta di autorizzazione al Ministero dell'interno per la dematerializzazione delle liste elettorali.		01/02/2020	30/06/2020	PASCUCCI MARIELLA	AFFARI ISTITUZIONALI	

Obiettivo  
2020\_12\_01Settore  
SEGRETERIA GENERALEDirigente  
CANESSA LUCA**Innovazione della macchina comunale - parte Settore Segreteria generale**

FASI						
Descrizione	Peso	Inizio Previsto	Fine Prevista	Responsabile	Centro di Responsabilità	Note
Ob. 12.01.02.02 - Richiesta di autorizzazione alla Commissione Elettorale Circondariale per la dematerializzazione delle liste elettorali.		01/02/2020	30/06/2020	PASCUCCI MARIELLA	AFFARI ISTITUZIONALI	
Ob. 12.01.02.03 - Dematerializzazione delle liste elettorali generali e sezionali.		01/07/2020	31/12/2020	PASCUCCI MARIELLA	AFFARI ISTITUZIONALI	
Ob. 12.01.03.01 - Aggiornamento Piano Triennale Prevenzione della Corruzione		02/01/2020	31/01/2020	PASCUCCI MARIELLA	AFFARI ISTITUZIONALI	
Ob. 12.01.03.02 - Redazione nuovo Piano Operativo dei controlli di regolarità amministrativa anno 2020.		01/02/2020	31/05/2020	PASCUCCI MARIELLA	AFFARI ISTITUZIONALI	
Ob. 12.01.04.01 - Nuovo regolamento sulla pubblicità e trasparenza della situazione patrimoniale titolari cariche elettive - Elaborazione proposta di regolamento e revisione modulistica.		02/01/2020	30/09/2020	PASCUCCI MARIELLA	AFFARI ISTITUZIONALI	
Ob. 12.01.05.01 - Aggiornamento Piano trasparenza - Approvazione aggiornamento Piano della trasparenza.		02/01/2020	31/01/2020	CARTAGINESE PAOLA	CONTRATTI E TRASPARENZA	
Ob. 12.01.05.02 - Aggiornamento Piano trasparenza - Verifica e richiesta di cancellazione dei dati pubblicati da più di 5 anni		02/01/2020	31/12/2020	CARTAGINESE PAOLA	CONTRATTI E TRASPARENZA	
Ob. 12.01.05.03 - Aggiornamento Piano trasparenza - migrazione dei dati sul nuovo sito dell'Amministrazione.		01/02/2020	31/12/2020	CARTAGINESE PAOLA	CONTRATTI E TRASPARENZA	
Ob. 12.01.06.01 - Miglioramento attività dell'Ufficio Protocollo - Avvio procedura per acquisto scanner da allocare all'Ufficio Protocollo		02/01/2020	30/07/2020	CARTAGINESE PAOLA	CONTRATTI E TRASPARENZA	
Ob. 12.01.06.02 - Miglioramento attività dell'Ufficio Protocollo - Scansione documenti cartacei inviati in entrata al protocollo dell'Amministrazione		01/08/2020	31/12/2020	CARTAGINESE PAOLA	CONTRATTI E TRASPARENZA	
Ob. 12.01.07.01 - Miglioramento attività dell'Ufficio Contratti - Istituzione della raccolta di ordini commerciali eseguiti dall'ente.		02/01/2020	31/12/2020	CARTAGINESE PAOLA	CONTRATTI E TRASPARENZA	
Ob. 12.01.07.02 - Miglioramento attività dell'Ufficio Contratti - Avvio sfoltimento fascicoli contrattuali con indicazione dell'anno preso in esame.		02/01/2020	31/12/2020	CARTAGINESE PAOLA	CONTRATTI E TRASPARENZA	
Ob. 12.01.08.01 - Informatizzazione pubblicazioni albo on line enti terzi - Predisposizione scheda dati per la ricezione di richieste da parte di soggetti pubblici esterni per la pubblicazione all'albo on line.		02/01/2020	30/06/2020	CARTAGINESE PAOLA	CONTRATTI E TRASPARENZA	
Ob. 12.01.08.02 - Informatizzazione pubblicazioni albo on line enti terzi - Comunicazione ai soggetti terzi di avvio richieste on line.		01/07/2020	31/12/2020	CARTAGINESE PAOLA	CONTRATTI E TRASPARENZA	

Obiettivo  
2020\_12\_01Settore  
SEGRETERIA GENERALEDirigente  
CANESSA LUCA**Innovazione della macchina comunale - parte Settore Segreteria generale**

<b>FASI</b>						
Descrizione	Peso	Inizio Previsto	Fine Prevista	Responsabile	Centro di Responsabilità	Note
Ob. 12.01.09.01 - Catalogazione impianti sportivi - Creazione del catalogo degli impianti		02/01/2020	30/04/2020	REPOLA LOREDANA	SOCIALE E SPORT	
Ob. 12.01.09.02 - Catalogazione impianti sportivi - Comunicazione ai Servizi Informativi della richiesta di modifica della sezione del sito dedicata al servizio con relativa pubblicazione del catalogo.		02/05/2020	31/12/2020	REPOLA LOREDANA	SOCIALE E SPORT	
Ob. 12.01.10.01 - Miglioramento della sezione del sito - Analisi sito e individuazione sezioni da migliorare.		02/01/2020	30/04/2020	REPOLA LOREDANA	SOCIALE E SPORT	
Ob. 12.01.10.02 - Miglioramento della sezione del sito - Comunicazione ai Servizi informativi della richiesta di modifica della sezione del sito dedicata al servizio con le relative informazioni da pubblicare.		02/05/2020	31/12/2020	REPOLA LOREDANA	SOCIALE E SPORT	
Ob. 12.01.11.01 - Banca dati unica del Terzo Settore - Analisi dati presenti e definizione requisiti della nuova banca dati unica.		01/02/2020	31/05/2020	REPOLA LOREDANA	SOCIALE E SPORT	
Ob. 12.01.11.02 - Banca dati unica del Terzo Settore - Creazione banca dati unica.		02/06/2020	30/06/2020	REPOLA LOREDANA	SOCIALE E SPORT	
Ob. 12.01.12.01 - Verifica adeguatezza applicativi in uso - Esame di numero tre software con relative "DEMO" - parte Servizio Affari istituzionali		01/03/2020	31/12/2020	PASCUCCI MARIELLA	AFFARI ISTITUZIONALI	
Ob. 12.01.12.02 - Verifica adeguatezza applicativi in uso - Esame di numero tre software con relative "DEMO" - parte Servizio Contratti e trasparenza		01/03/2020	31/12/2020	CARTAGINESE PAOLA	CONTRATTI E TRASPARENZA	

<b>INDICATORI</b>		
Descrizione	Tipo	Valore Atteso
Ob. 12.01.01.01 - Trasmissione all'Assessore di riferimento degli esiti del monitoraggio.	EFFICIENZA	1,00
Ob. 12.01.02.01 - Trasmissione richiesta di autorizzazione al Ministero dell'Interno.	EFFICIENZA	1,00
Ob. 12.01.02.02 - Trasmissione richiesta di autorizzazione alla Commissione Elettorale Circondariale.	EFFICIENZA	1,00
Ob. 12.01.02.03 - Trasmissione alla Commissione Elettorale Circondariale delle liste elettorali generali e sezionali in formato elettronico.	EFFICIENZA	1,00
Ob. 12.01.03.01 - Inserimento nel gestionale della proposta di DGC di approvazione del Piano Triennale per la Prevenzione della Corruzione comprensiva della firma del RUP e del parere tecnico, previo assenso dell'Assessore di riferimento.	ATTIPROC	1,00
Ob. 12.01.03.02 - Disposizione dirigenziale relativa al nuovo Piano Operativo dei controlli 2020	ATTIPROC	1,00

Obiettivo  
2020\_12\_01Settore  
SEGRETERIA GENERALEDirigente  
CANESSA LUCA**Innovazione della macchina comunale - parte Settore Segreteria generale**

INDICATORI		
Descrizione	Tipo	Valore Atteso
Ob. 12.01.04.01 - Nuovo regolamento sulla pubblicità e trasparenza situazione patrimoniale titolari cariche elettive - Inserimento della proposta di DCC comprensiva della firma del RUP e del parere tecnico, previo assenso dell'Assessore di riferimento.	ATTIPROC	1,00
Ob. 12.01.05.01 - Approvazione Piano trasparenza - Inserimento nel gestionale della proposta di DGC comprensiva della firma del RUP e del parere tecnico, previo assenso dell'Assessore di riferimento.	ATTIPROC	1,00
Ob. 12.01.05.02 - Approvazione Piano trasparenza - Trasmissione al Servizio Sistemi informativi della nota relativa alla migrazione dei dati	EFFICIENZA	1,00
Ob. 12.01.05.03 - Approvazione Piano trasparenza - Trasmissione al Servizio Sistemi informativi della nota relativa alla migrazione dei dati.	EFFICIENZA	1,00
Ob. 12.01.06.01 - Miglioramento attività dell'Ufficio Protocollo - Determinazione dirigenziale per acquisto scanner da allocare all'ufficio protocollo	EFFICIENZA	1,00
Ob. 12.01.06.02 - Miglioramento attività dell'Ufficio Protocollo - Scansione documenti cartacei inviati in entrata al protocollo dell'Amministrazione	EFFICIENZA	30,00
Ob. 12.01.07.01 - Miglioramento attività dell'Ufficio Contratti - Disposizione dirigenziale per l'istituzione della raccolta.	ATTIPROC	1,00
Ob. 12.01.07.02 - Miglioramento attività dell'Ufficio Contratti - Determinazione dirigenziale di sfoltimento fascicoli contrattuali.	ATTIPROC	1,00
Ob. 12.01.08.01 - Informatizzazione pubblicazioni albo on line enti terzi - Invio prototipo di scheda per la pubblicazione dati al Servizio Sistemi informativi.	OUTPUT	1,00
Ob. 12.01.08.02 - Informatizzazione pubblicazioni albo on line enti terzi - Invio comunicazione a soggetti terzi per avvio ricezione richieste on line.	OUTPUT	1,00
Ob. 12.01.09.01 - Catalogazione impianti sportivi - Invio all'Assessore competente del catalogo degli impianti sportivi comunali.	EFFICIENZA	1,00
Ob. 12.01.09.02 - Catalogazione impianti sportivi - Invio ai Servizi informativi del catalogo per la pubblicazione sul sito	EFFICIENZA	1,00
Ob. 12.01.10.01 - Miglioramento della sezione del sito - Invio all'Assessore competente del report relativo alle sezioni da migliorare comprensivo degli adeguamenti da apportare	EFFICIENZA	1,00
Ob. 12.01.10.02 - Miglioramento della sezione del sito - Invio ai Servizi informativi della richiesta di modifica della sezione del sito dedicata al servizio con le relative informazioni da pubblicare.	EFFICIENZA	1,00
Ob. 12.01.11.01 - Banca dati unica del Terzo Settore - Invio ai Servizi informativi delle specifiche dei requisiti per la realizzazione della banca dati.	EFFICIENZA	1,00
Ob. 12.01.11.02 - Banca dati unica del Terzo Settore - Determinazione Dirigenziale di adozione della banca dati unica del Terzo Settore.	ATTIPROC	1,00
Ob. 12.01.12.01 - Verifica adeguatezza applicativi in uso - Verbale di esame del software - parte Servizio Affari istituzionali	EFFICIENZA	3,00



Obiettivo  
2020\_12\_01

Settore  
**SEGRETERIA GENERALE**

Dirigente  
**CANESSA LUCA**

***Innovazione della macchina comunale - parte Settore Segreteria generale***

<b>INDICATORI</b>		
<b>Descrizione</b>	<b>Tipo</b>	<b>Valore Atteso</b>
Ob. 12.01.12.02- Verifica adeguatezza applicativi in uso - Verbale di esame del software - parte Servizio Contratti e trasparenza	EFFICIENZA	3,00



Obiettivo

2020\_12\_02

Settore

ORGANIZZAZIONE, RISORSE UMANE E SISTEMI INFORMATIVI

Dirigente

CARULLO FELICE

**Innovazione della macchina comunale - parte Settore Organizzazione, risorse umane e sistemi informativi**Tipo di Obiettivo **Sviluppo**

Collegato a

**programma:** 2020\_05\_M Macchina che corra**obiettivo generale:** 2020\_14 Innovazione macchina comunale**Finalità**

Gli obiettivi operativi si pongono nel contesto dell' obiettivo strategico del rafforzamento della capacità amministrativa (2,3, DUP) e degli indirizzi specificatamente assegnati direttamente dal Sindaco al Settore Organizzazione e Gestione Risorse Umane (note 15.2.2018 prot. 23665, 2.3.2018 prot. 31450, 14.4.2018 prot. 53676, 23.4.2018 prot. 2018).

Più in dettaglio:

**Ob. 12.02.01 - Orario di lavoro e Smart working.**

La materia dell'orario di lavoro ed una corretta applicazione delle norme che lo regolano, rappresentano un argomento che attira sempre più spesso l'attenzione della giurisprudenza e che hanno costretto gli Enti a rivedere la propria organizzazione. L'esigenza di far fronte con sempre meno personale ad una richiesta sempre maggiore di servizi da parte dei cittadini impone alle amministrazioni pubbliche di conciliare le esigenze dei dipendenti con le necessità dell'organizzazione in rapporto ai servizi da rendere alla collettività. In questo quadro, l'art. 14 della L. n. 12472015 introduce specifiche misure per la promozione dei tempi di vita e di lavoro che le PA sono chiamate ad attuare prevedendo misure organizzative volte a sperimentare nuove modalità spazio-temporali di svolgimento della prestazione lavorativa, il cd. smart working. Le finalità sottese sono quelle dell'introduzione, di nuove modalità di organizzazione del lavoro basate sull'utilizzo della flessibilità lavorativa, sulla valutazione per obiettivi e la rilevazione dei bisogni del personale dipendente, anche alla luce delle esigenze di conciliazione dei tempi di vita e di lavoro. A questo riguardo assumono rilievo le politiche di ciascuna PA in merito a: valorizzazione delle risorse umane e razionalizzazione delle risorse strumentali disponibili nell'ottica di una maggiore produttività ed efficienza; responsabilizzazione del personale dirigente e non; riprogettazione dello spazio di lavoro; promozione e più ampia diffusione dell'utilizzo delle tecnologie digitali; rafforzamento dei sistemi di misurazione e valutazione delle performance; agevolazione della conciliazione dei tempi di vita e di lavoro.

**Ob. 12.02.02 - Piano dell'informatica**

La sicurezza informatica rappresenta sempre più una sfida per l'informatica, sia di fronte ad una sempre maggiore aggressività di coloro che cercano di violare i sistemi informativi, sia in termini di adeguamento dei sistemi stessi per evitare la perdita di dati in un contesto che, con lo sviluppo del documentale e il massiccio ricorso alla trasmissione dati, è diventato sempre più complesso.

In quest'ottica, quindi, verrà effettuato il rifacimento del Sistema Postale, ormai arrivato ad una certa maturità che impedisce l'adeguamento ad un livello di sicurezza accettabile per la fine di vita di molti pacchetti e dipendenze software, lo rende incompatibile con i nuovi apparati ( es. smartphone ), e soprattutto mostra carenze funzionali evidenti anche all'utenza (assenza di crittografia accettabile, scarsa espressività, scarsa funzionalità e anzianità della webmail, limitazione dello spazio disponibile per le caselle, assenza di strategie antispam individualizzate).

**Ob. 12.02.03 - Regolamento per la disciplina delle trasferte**

La disciplina del trattamento di trasferta, dell'uso del mezzo proprio e dei rimborsi delle spese sostenute dal personale dirigente e non dirigente è stata oggetto di



Obiettivo

2020\_12\_02

Settore

ORGANIZZAZIONE, RISORSE UMANE E SISTEMI INFORMATIVI

Dirigente

CARULLO FELICE

***Innovazione della macchina comunale - parte Settore Organizzazione, risorse umane e sistemi informativi***

ripetuti interventi legislativi caratterizzati da una logica prevalentemente rivolta al contenimento della spesa: limitazione della spesa complessiva per le trasferte, mancato adeguamento degli importi massimi rimborsabili, abrogazione delle indennità di trasferta, ecc. Il complesso quadro normativo di riferimento (art. 9 della L. n. 417/1978, art. 1, commi 213 e 214, della L. n. 266/2005, art. 6, comma 12, del D.L. n. 78/2010, convertito dalla L. n. 122/2010, art. 41 del CCNL per il personale non dirigente del comparto Regioni e Autonomie Locali del 14 settembre 2000, come modificato dall'art. 16 bis del CCNL del 5 ottobre 2001, art. 35 del CCNL per il personale dirigente del comparto Regioni e Autonomie Locali del 23 dicembre 1999, come modificato dall'art. 10 del CCNL del 12 febbraio 2002, art. 70 octies del CCNL per il personale non dirigente del comparto Funzioni Locali del 21 maggio 2018) impone quindi una regolamentazione interna finalizzata al controllo della spesa, all'adeguamento dei livelli autorizzativi all'assetto organizzativo dell'Ente, nonché alla definizione delle modalità operative e procedurali per l'espletamento delle trasferte, delle spese rimborsabili e della relativa documentazione da produrre.

**Ob. 12.02.04 - Monitoraggio orario di lavoro**

Dal 1 gennaio 2020 entrerà in vigore la nuova disciplina in materia di orario di lavoro. L'applicazione di tale nuova disciplina comporterà la necessità di adeguare preliminarmente il sistema di gestione delle presenze/assenze in uso con i nuovi moduli orari e con la previsione di automatismi legati alla gestione di alcuni istituti ivi contemplati. Occorrerà inoltre monitorare l'applicazione del nuovo orario di lavoro, fornendo i necessari chiarimenti tramite apposite circolari esplicative da inoltrare a tutto il personale e proponendo eventuali modifiche sulla base delle criticità che dovessero emergere.

**Ob. 12.02.05 - Autoliquidazione Inail - Ricalcolo della base imponibile contributiva per i dipendenti con contratto di lavoro a tempo parziale**

Entro il 16 febbraio 2020 dovrà essere effettuato il versamento del premio Inail (regolazione 2019 e rata 2020), mentre il 28 febbraio 2020 è il termine per la presentazione della denuncia dei dati retributivi per l'anno 2019, salvo, per entrambe le scadenze, di eventuali differimenti imposti dal legislatore o da specifiche disposizioni applicative. La base imponibile di riferimento (il reddito di lavoro dipendente) è costituita da tutte le somme ed i valori in genere, a qualunque titolo percepiti nel periodo d'imposta, anche sotto forma di erogazioni liberali, in relazione al rapporto di lavoro ivi compresi eventuali compensi accessori e conguagli spettanti a seguito di norme di legge o di contratto aventi effetto retroattivo. L'art. 29 del d.P.R. n. 1124/1965 elenca invece, in modo tassativo, tutti gli elementi esclusi dalla base imponibile contributiva. Per quanto riguarda i dipendenti dell'Ente con contratto di lavoro parziale (orizzontale, verticale o misto) l'Inail ha chiarito che anche per le pubbliche amministrazioni, prima escluse, la base imponibile è quella calcolata utilizzando il criterio della retribuzione convenzionale, seguendo le istruzioni a tal fine impartite dallo stesso Istituto con proprie circolari. La nuova modalità di calcolo della base imponibile per i lavoratori con contratto part time, congiuntamente al criterio della retribuzione convenzionale già applicata per il personale dirigente, comporterà un risparmio per l'Ente in termini di premio Inail da pagare per il 2020, con la necessità di adeguare per gli anni successivi, ove possibile, il sistema di gestione degli stipendi a tale novità di calcolo.

**Ob. 12.02.06 - Potenziamento ruolo del CUG**

Il potenziamento del ruolo del Comitato Unico di Garanzia è finalizzato a migliorare in termini di efficienza ed incisività il ruolo di tale Organismo all'interno dell'Amministrazione informando i dipendenti sul ruolo del C.U.G. curando una sensibilizzazione sui temi delle pari opportunità e delle possibili discriminazioni sui luoghi di lavoro, non solo di genere, comprese le molestie o possibili fenomeni di mobbing. Tale obiettivo, di durata pluriennale, sarà articolato in due fasi principali che incideranno sul PEG 2020 E 2021.

**Ob. 12.02.07 - Innovare e semplificare le procedure concorsuali di reclutamento del personale. Sperimentazione nelle procedure concorsuali**

L'innovazione e la semplificazione delle procedure concorsuali si pone come obiettivo quello di migliorare le capacità selettive/assunzionali dell'Ente sia in termini qualitativi che temporali. La progettazione e l'avvio delle procedure concorsuali, al fine di rispondere in maniera tempestiva ai fabbisogni di personale nei ruoli chiave e orientare le politiche di gestione e sviluppo del personale alla costruzione di un capitale umano fatto di risorse professionalmente qualificate, competenti e motivate in



Obiettivo

2020\_12\_02

Settore

ORGANIZZAZIONE, RISORSE UMANE E SISTEMI INFORMATIVI

Dirigente

CARULLO FELICE

***Innovazione della macchina comunale - parte Settore Organizzazione, risorse umane e sistemi informativi***

coerenza rispetto agli indirizzi strategici dell'amministrazione e in sintonia con l'evolvere del ruolo dell'ente e delle funzioni da assolvere.

Ob. 12.02.08 - Aggiornamento anagrafiche dipendenti software gestione del personale

Aggiornamento della banca dati del personale con verifica dei titoli di studio, indirizzo, numeri di telefono ecc. e sistemazione procedura per stampa certificati.

Ob. 12.02.09 - Archivio cartaceo delibere toponomastica - digitalizzazione.

Presso l'Ufficio Toponomastica è presente una raccolta di delibere di denominazione di aree di circolazione, in formato cartaceo e relative a vari decenni. Ogni qual volta che l'Ufficio ha necessità di verificare il tracciato di un'area di circolazione, così come deliberato, è necessario effettuare una ricerca d'archivio alquanto difficoltosa, in quanto in alcune delibere risultano approvati i tracciati di molteplici strade e i toponimi deliberati non sono menzionati nell'oggetto comportando così una necessaria minuziosa analisi del dispositivo. Inoltre il tracciato relativo ad un toponimo può essere stato nel tempo rideliberato con modifiche e quindi ogni volta andrebbe scorso tutto l'archivio per verificare tali situazioni. La digitalizzazione delle delibere e l'associazione nel SIT di ogni toponimo a tutte le delibere (tra quelle presenti nell'archivio) in cui il relativo tracciato stradale subisce modifiche renderebbe le ricerche d'archivio immediate e più complete.

Tra le delibere ce ne sono 2 che possiamo definire quadro in quanto prendono in considerazione centinaia di vie; verranno scansionate tra le prime del 2020.

Ob. 12.02.10 - Applicazione per la gestione dell'iter per la revisione toponomastica nel territorio aperto.

Negli ultimi tempi la Toponomastica ha avviato una attività per la revisione dello stradario sul territorio aperto, allo scopo di ottemperare alla normativa ISTAT che non prevede nel viario delle aree di circolazione puntuale (come ad esempio il podere), ma anche di rendere omogenea la nomenclatura stradale perchè sia più facilmente comprensibile ed utilizzabile, soprattutto per i servizi pubblici e di emergenza.

Le prime esperienze hanno evidenziato una complessità di azioni, non facilmente percepibile dall'esterno, per la presenza dei numerosi elementi di cui tenere conto per una corretta riassegnazione degli indirizzi: verifiche catastali e anagrafiche, sopralluoghi, accertamenti anagrafici, oltre a atti di denominazione e conversione degli indirizzi, lettere a residenti, proprietari e imprese, comunicazioni a uffici interni e pubblici, impianto cartellonistica, targhe delle strade e targhette dei civici, pubblicazioni sul sito.

Inoltre queste attività sono portate avanti anche in parallelo da più operatori.

Si rende perciò necessario sviluppare un software che consenta di gestire tutti i dati prodotti da queste attività sia per un corretto e meno critico svolgimento delle stesse, ma anche per avere un unico archivio di consultazione del lavoro effettuato.

Data la specificità del software richiesto si ritiene che possa essere sviluppato direttamente dai Servizi Informatici che hanno le necessarie competenze.





Obiettivo  
2020\_12\_02

Settore  
ORGANIZZAZIONE, RISORSE UMANE E SISTEMI INFORMATIVI

Dirigente  
CARULLO FELICE

**Innovazione della macchina comunale - parte Settore Organizzazione, risorse umane e sistemi informativi**

**GANTT**

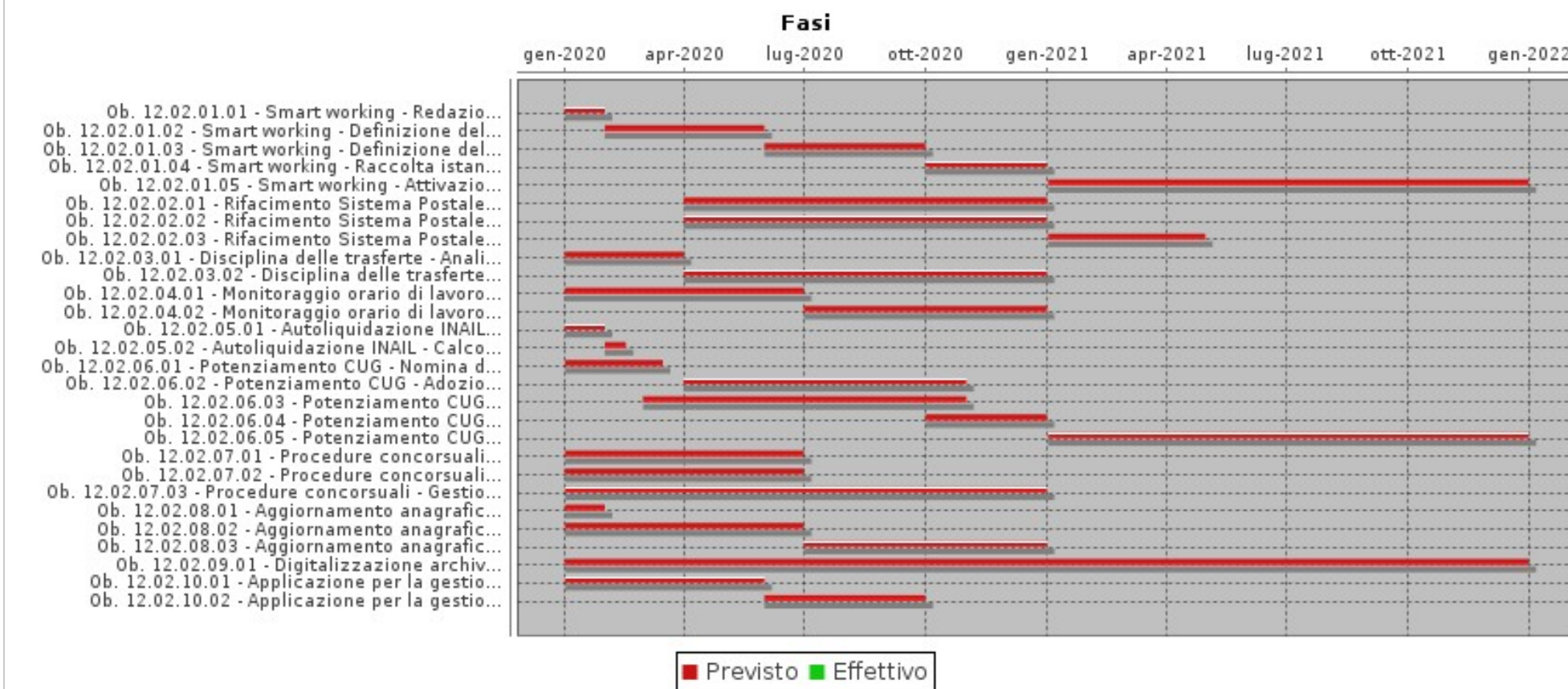

**FASI**

Descrizione	Peso	Inizio Previsto	Fine Prevista	Responsabile	Centro di Responsabilità	Note
Ob. 12.02.01.01 - Smart working - Redazione regolamento smart working		02/01/2020	31/01/2020	GROTTI ADALGISA	PROG. GESTIONE CONTROLLO SPESA	

Obiettivo  
2020\_12\_02Settore  
ORGANIZZAZIONE, RISORSE UMANE E SISTEMI INFORMATIVIDirigente  
CARULLO FELICE**Innovazione della macchina comunale - parte Settore Organizzazione, risorse umane e sistemi informativi**

FASI						
Descrizione	Peso	Inizio Previsto	Fine Prevista	Responsabile	Centro di Responsabilità	Note
Ob. 12.02.01.02 - Smart working - Definizione della modalità tecnica di fruizione del servizio: meccanismi di autenticazione, autorizzazione e tipologie di applicazione		01/02/2020	31/05/2020	PAGLIA EZIO	ARCH. E SIST.INFORMATICI	
Ob. 12.02.01.03 - Smart working - Definizione delle attività di ciascun Settore per le quali è compatibile la modalità di lavoro in smart working e comunicazione a tutti i dipendenti		01/06/2020	30/09/2020	GROTTI ADALGISA	PROG. GESTIONE CONTROLLO SPESA	
Ob. 12.02.01.04 - Smart working - Raccolta istanze approvate dai dirigenti, redazione graduatoria dipendenti		01/10/2020	31/12/2020	GROTTI ADALGISA	PROG. GESTIONE CONTROLLO SPESA	
Ob. 12.02.01.05 - Smart working - Attivazione smart working		02/01/2021	31/12/2021	GROTTI ADALGISA	PROG. GESTIONE CONTROLLO SPESA	
Ob. 12.02.02.01 - Rifacimento Sistema Postale - Ricerca e cancellazione delle utenze inerti in tutti i domini comunali e previsione dei costi nell'ipotesi di tariffa standard o advanced		01/04/2020	31/12/2020	PAGLIA EZIO	ARCH. E SIST.INFORMATICI	
Ob. 12.02.02.02 - Rifacimento Sistema Postale - Redazione del piano dei fabbisogni		01/04/2020	31/12/2020	PAGLIA EZIO	ARCH. E SIST.INFORMATICI	
Ob. 12.02.02.03 - Rifacimento Sistema Postale - Lancio del nuovo sistema postale		02/01/2021	30/04/2021	PAGLIA EZIO	ARCH. E SIST.INFORMATICI	
Ob. 12.02.03.01 - Disciplina delle trasferte - Analisi della normativa di riferimento e delle criticità legate all'attuale gestione della disciplina in materia di trasferte.		02/01/2020	31/03/2020	CIUCCHI SIMONE	GESTIONE CONVENZIONI	
Ob. 12.02.03.02 - Disciplina delle trasferte - Definizione della regolamentazione interna di dettaglio ed adeguamento della modulistica di riferimento.		01/04/2020	31/12/2020	CIUCCHI SIMONE	GESTIONE CONVENZIONI	
Ob. 12.02.04.01 - Monitoraggio orario di lavoro - Adeguamento del sistema di gestione delle presenze/assenze e monitoraggio sull'applicazione del nuovo orario di lavoro.		02/01/2020	30/06/2020	CIUCCHI SIMONE	GESTIONE CONVENZIONI	
Ob. 12.02.04.02 - Monitoraggio orario di lavoro - Predisposizione di circolari esplicative sull'applicazione del nuovo orario di lavoro e predisposizione di eventuali proposte di modifica sulla base delle criticità rilevate.		01/07/2020	31/12/2020	CIUCCHI SIMONE	GESTIONE CONVENZIONI	

Obiettivo  
2020\_12\_02Settore  
ORGANIZZAZIONE, RISORSE UMANE E SISTEMI INFORMATIVIDirigente  
CARULLO FELICE**Innovazione della macchina comunale - parte Settore Organizzazione, risorse umane e sistemi informativi**

FASI						
Descrizione	Peso	Inizio Previsto	Fine Prevista	Responsabile	Centro di Responsabilità	Note
Ob. 12.02.05.01 - Autoliquidazione INAIL - Estrazione dal sistema di gestione degli stipendi dei dati retributivi corrisposti nel 2019 con evidenza di coloro che hanno un contratto di lavoro a tempo parziale.		02/01/2020	31/01/2020	CIUCCHI SIMONE	GESTIONE CONVENZIONI	
Ob. 12.02.05.02 - Autoliquidazione INAIL - Calcolo del premio Inail (regolazione 2019 e rata 2020) utilizzando il criterio della retribuzione convenzionale per i dipendenti con contratto di lavoro a tempo parziale e per i dirigenti.		01/02/2020	16/02/2020	CIUCCHI SIMONE	GESTIONE CONVENZIONI	
Ob. 12.02.06.01 - Potenziamento CUG - Nomina del CUG nella sua nuova composizione a seguito di indizione di procedura comparativa.		02/01/2020	15/03/2020	GAGGIOLI ALESSIA	RECLUTAMENTO E FORMAZIONE	
Ob. 12.02.06.02 - Potenziamento CUG - Adozione del Nuovo Regolamento di funzionamento del CUG al fine di rendere il Comitato uno strumento efficace.		01/04/2020	31/10/2020	GAGGIOLI ALESSIA	RECLUTAMENTO E FORMAZIONE	
Ob. 12.02.06.03 - Potenziamento CUG - Formazione dei componenti per lo svolgimento del proprio ruolo e svolgere attività di sensibilizzazione.		01/03/2020	31/10/2020	GAGGIOLI ALESSIA	RECLUTAMENTO E FORMAZIONE	
Ob. 12.02.06.04 - Potenziamento CUG - Predisposizione di un sondaggio sul benessere organizzativo interno all'Ente utile anche al fine di raccogliere elementi per l'elaborazione di ulteriori azioni positive.		01/10/2020	31/12/2020	GAGGIOLI ALESSIA	RECLUTAMENTO E FORMAZIONE	
Ob. 12.02.06.05 - Potenziamento CUG - Acquisizione risultati e trasmissione del report all'Amministrazione e al Medico Competente e RSPP per monitorare la situazione complessiva del benessere e la valutazione del rischio da stress lavoro correlato.		02/01/2021	31/12/2021	GAGGIOLI ALESSIA	RECLUTAMENTO E FORMAZIONE	
Ob. 12.02.07.01 - Procedure concorsuali - Attivazione della sperimentazione della piattaforma per la gestione delle procedure concorsuali informatizzate		02/01/2020	30/06/2020	GAGGIOLI ALESSIA	RECLUTAMENTO E FORMAZIONE	
Ob. 12.02.07.02 - Procedure concorsuali - Ricezione e gestione in maniera digitalizzata delle domande di partecipazione alle procedure e attribuzione numero di protocollo automatica		02/01/2020	30/06/2020	GAGGIOLI ALESSIA	RECLUTAMENTO E FORMAZIONE	
Ob. 12.02.07.03 - Procedure concorsuali - Gestione comunicazioni ai candidati ammessi esclusivamente a mezzo digitale con eliminazione delle trasmissioni cartacee e postali		02/01/2020	31/12/2020	GAGGIOLI ALESSIA	RECLUTAMENTO E FORMAZIONE	
Ob. 12.02.08.01 - Aggiornamento anagrafiche dipendenti - Richiesta dati ai dipendenti.		02/01/2020	31/01/2020	GROTTI ADALGISA	PROG. GESTIONE CONTROLLO SPESA	

Obiettivo  
2020\_12\_02Settore  
ORGANIZZAZIONE, RISORSE UMANE E SISTEMI INFORMATIVIDirigente  
CARULLO FELICE**Innovazione della macchina comunale - parte Settore Organizzazione, risorse umane e sistemi informativi**

FASI						
Descrizione	Peso	Inizio Previsto	Fine Prevista	Responsabile	Centro di Responsabilità	Note
Ob. 12.02.08.02 - Aggiornamento anagrafiche dipendenti - Definizioni causali da stampare sui certificati dei dipendenti e aggiornamento		02/01/2020	30/06/2020	GROTTI ADALGISA	PROG. GESTIONE CONTROLLO SPESA	
Ob. 12.02.08.03 - Aggiornamento anagrafiche dipendenti - Aggiornamento delle anagrafiche dei dipendenti.		01/07/2020	31/12/2020	GROTTI ADALGISA	PROG. GESTIONE CONTROLLO SPESA	
Ob. 12.02.09.01 - Digitalizzazione archivio cartaceo delibere toponomastica - Scansione delibere e inserimento nel SIT con associazione a tutti i toponimi il cui tracciato venga modificato con le delibere stesse.		02/01/2020	31/12/2021	APOSTI FABRIZIO	SISTEMI INFORMATIVI	
Ob. 12.02.10.01 - Applicazione per la gestione dell'iter per la revisione toponomastica nel territorio aperto - predisposizione software.		02/01/2020	31/05/2020	APOSTI FABRIZIO	SISTEMI INFORMATIVI	
Ob. 12.02.10.02 - Applicazione per la gestione dell'iter per la revisione toponomastica nel territorio aperto - caricamento prima zona per test		01/06/2020	30/09/2020	APOSTI FABRIZIO	SISTEMI INFORMATIVI	

INDICATORI		
Descrizione	Tipo	Valore Atteso
Ob. 12.02.01.01 - Smart working - adozione regolamento.	ATTIPROC	1,00
Ob. 12.02.01.02 - Smart working - trasmissione al Servizio Programmazione, gestione e controllo della spesa di una nota con le modalità tecniche di fruizione del servizio.	EFFICIENZA	1,00
Ob. 12.02.01.03 - Smart working - Inserimento nel gestionale della proposta di DGC per la definizione delle attività per le quali è possibile concedere lo smart working, comprensiva della firma del Rup e del parere tecnico previo assenso dell'Ass. comp.	ATTIPROC	1,00
Ob. 12.02.01.04 - Smart working - approvazione della graduatoria dipendenti che hanno presentato istanza di ammissione allo smart working	EFFICIENZA	1,00
Ob. 12.02.01.05 - Smart working - comunicazione ai dipendenti dell'attivazione dello smart working	EFFICACIA	1,00
Ob. 12.02.02.01 - Rifacimento Sistema Postale - Invio all'Assessore competente dei report relativi alla cancellazione delle utenze inerti in tutti i domini comunali e della previsione dei costi nell'ipotesi di tariffa standard o advanced.	EFFICIENZA	4,00
Ob. 12.02.02.02 - Rifacimento Sistema Postale - Invio all'Assessore competente del Piano dei fabbisogni.	ECONOMICITA	1,00
Ob. 12.02.02.03 - Rifacimento Sistema Postale - Comunicazione agli utenti del lancio del nuovo sistema postale.	EFFICACIA	1,00
Ob. 12.02.03.01 - Disciplina delle trasferte - Invio all'Assessore competente del report di dettaglio sulla normativa di riferimento e sulle criticità legate all'attuale gestione della disciplina in materia di trasferte	EFFICIENZA	1,00

Obiettivo  
2020\_12\_02Settore  
ORGANIZZAZIONE, RISORSE UMANE E SISTEMI INFORMATIVIDirigente  
CARULLO FELICE**Innovazione della macchina comunale - parte Settore Organizzazione, risorse umane e sistemi informativi**

INDICATORI		
Descrizione	Tipo	Valore Atteso
Ob. 12.02.03.02 - Disciplina delle trasferte - Invio all'Assessore competente della proposta regolamentare da sottoporre agli organi competenti per l'approvazione.	EFFICIENZA	1,00
Ob. 12.02.04.01 - Monitoraggio orario di lavoro - Invio delle risultanze del monitoraggio all'Assessore competente.	EFFICIENZA	1,00
Ob. 12.02.04.02 - Monitoraggio orario di lavoro - Invio al personale della circolare esplicativa sull'applicazione del nuovo orario di lavoro,	EFFICACIA	1,00
Ob. 12.02.05.01 - Autoliquidazione INAIL - Invio all'Assessore del report relativo all'estrazione dal sistema di gestione degli stipendi dei dati retributivi corrisposti nel 2019 con evidenza di coloro che hanno un contratto di lavoro a tempo parziale.	EFFICIENZA	1,00
Ob. 12.02.05.02 - Autoliquidazione INAIL - Premio Inail (regolazione 2019 e rata 2020) calcolato con il criterio convenzionale / Premio Inail (regolazione 2019 e rata 2020) calcolato senza il criterio convenzionale.	ECONOMICITA	<1
Ob. 12.02.06.01 - Potenziamento CUG - Determina dirigenziale di nomina del CUG a seguito di procedura comparativa.	ATTIPROC	1,00
Ob. 12.02.06.02 - Potenziamento CUG - Verbale di adozione del Nuovo Regolamento di funzionamento del CUG.	EFFICIENZA	1,00
Ob. 12.02.06.03 - Potenziamento CUG -Verbale della formazione dei componenti del CUG.	EFFICACIA	1,00
Ob. 12.02.06.04 - Potenziamento CUG - Invio all'Assessore competente del questionario per sondaggio sul benessere organizzativo interno.	EFFICIENZA	1,00
Ob. 12.02.06.05 - Potenziamento CUG - Invio all'Assessore competente e al Medico Competente e RSPP del reportt relativo alle risultanze del questionario.	OUTPUT	1,00
Ob. 12.02.07.01 - Procedure concorsuali - Comunicazione dell'avvenuta attivazione della piattaforma informatica per la gestione dei concorsi da parte della ditta.	EFFICACIA	1,00
Ob. 12.02.07.02 - Procedure concorsuali - Trasmissione all'Assessore competente delle domande ricevute in formato digitale.	EFFICIENZA	1,00
Ob. 12.02.07.03 - Procedure concorsuali - Report all'Assessore competente delle comunicazioni inviate ai candidati tramite la piattaforma.	ECONOMICITA	1,00
Ob. 12.02.08.01 - Aggiornamento anagrafiche dipendenti - Trasmissione nota di richiesta ai dipendenti.	EFFICIENZA	1,00
Ob. 12.02.08.02 - Aggiornamento anagrafiche dipendenti - Invio all'Assessore competente del report delle causali dei certificati.	EFFICIENZA	1,00
Ob. 12.02.08.03 - Aggiornamento anagrafiche dipendenti - Invio all'Assessore competente del report delle anagrafiche aggiornate.	EFFICIENZA	1,00
Ob. 12.02.09.01 - Digitalizzazione archivio cartaceo delibere toponomastica - Scansione delle delibere associate ai rispettivi toponimi sul SIT, anno 2020.	EFFICIENZA	100%
Ob. 12.02.10.01 - Applicazione per la gestione dell'iter per la revisione toponomastica nel territorio aperto - comunicazione all'Assessore competente del rilascio del software.	ATTIPROC	1,00



Obiettivo  
2020\_12\_02

Settore  
ORGANIZZAZIONE, RISORSE UMANE E SISTEMI INFORMATIVI

Dirigente  
CARULLO FELICE

*Innovazione della macchina comunale - parte Settore Organizzazione, risorse umane e sistemi informativi*

INDICATORI		
Descrizione	Tipo	Valore Atteso
Ob. 12.02.10.02 - Applicazione per la gestione dell'iter per la revisione toponomastica nel territorio aperto - invio del report di caricamento dati zona all'Assessore di riferimento.	EFFICIENZA	1,00



Obiettivo  
2020\_12\_03

Settore  
SETTORE RISORSE FINANZIARIE

Dirigente  
TASELLI PAOLA

**Innovazione della macchina comunale - parte Settore Risorse Finanziarie**

Tipo di Obiettivo **Sviluppo**

Collegato a

**programma:** 2020\_05\_M Macchina che corra

**obiettivo generale:** 2020\_14 Innovazione macchina comunale

**Finalità**

L'obiettivo si articola come segue:

Ob. 12.03.01 - Indagine sinistri RCT/O

L'obiettivo è finalizzato ad una ricognizione sullo stato dei sinistri RCT/O dal 2010 al 2019 con contestuale redazione di un prospetto sinottico rappresentativo dello stato dell'arte di ciascuna pratica (es. tipologia, sopra/sotto franchigia, definito/aperto, eventuale contenzioso, importo liquidato, ecc.).

**GANTT**

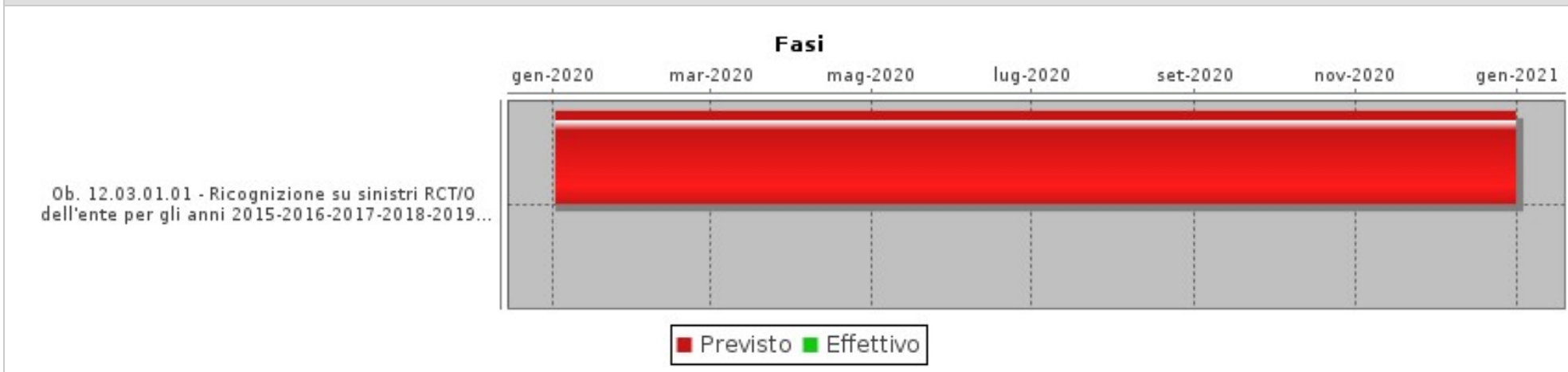

**FASI**

Descrizione	Peso	Inizio Previsto	Fine Prevista	Responsabile	Centro di Responsabilità	Note
Ob. 12.03.01.01 - Ricognizione su sinistri RCT/O dell'ente per gli anni 2015-2016-2017-2018-2019 e stesura prospetto sintetico riepilogativo		02/01/2020	31/12/2020	DI MONACO SIMONE	PROVVEDITORATO	



Obiettivo  
**2020\_12\_03**

Settore  
**SETTORE RISORSE FINANZIARIE**

Dirigente  
**TASELLI PAOLA**

***Innovazione della macchina comunale - parte Settore Risorse Finanziarie***

<b>INDICATORI</b>		
<b>Descrizione</b>	<b>Tipo</b>	<b>Valore Atteso</b>
Ob. 12.03.01.01 - Trasmissione all'Assessore al Bilancio del report riepilogativo 2015-2016-2017-2018-2019	EFFICIENZA	1,00





Obiettivo  
2020\_12\_04

Settore  
GESTIONE DEL TERRITORIO

Dirigente  
DE BIANCHI MARCO

**Innovazione della macchina comunale - parte Settore Gestione del territorio**

Tipo di Obiettivo **Sviluppo**

Collegato a

**programma:** 2020\_05\_M Macchina che corra

**obiettivo generale:** 2020\_14 Innovazione macchina comunale

**Finalità**

L'obiettivo si articola come segue:

ob. 12.04.01 - Digitalizzazione archivio storico Gestione del Territorio.

L'attività si propone di digitalizzare ed inserire in un database informatico la totalità delle pratiche edilizie cartacee possedute dal Comune di Grosseto che si stimano in circa 160.000 unità. Tramite apposito software l'utente esterno potrà consultare, scaricare, stampare i documenti che saranno necessari alla propria ricerca. Vista la grande mole di pratiche da scansionare l'attività dovrà essere distribuita in più anni presumibilmente inizio 2018 fine 2021 in collaborazione con la società, soggetta ad attività di direzione e coordinamento da parte della Provincia di Grosseto, Netspring s.r.l..

**GANTT**

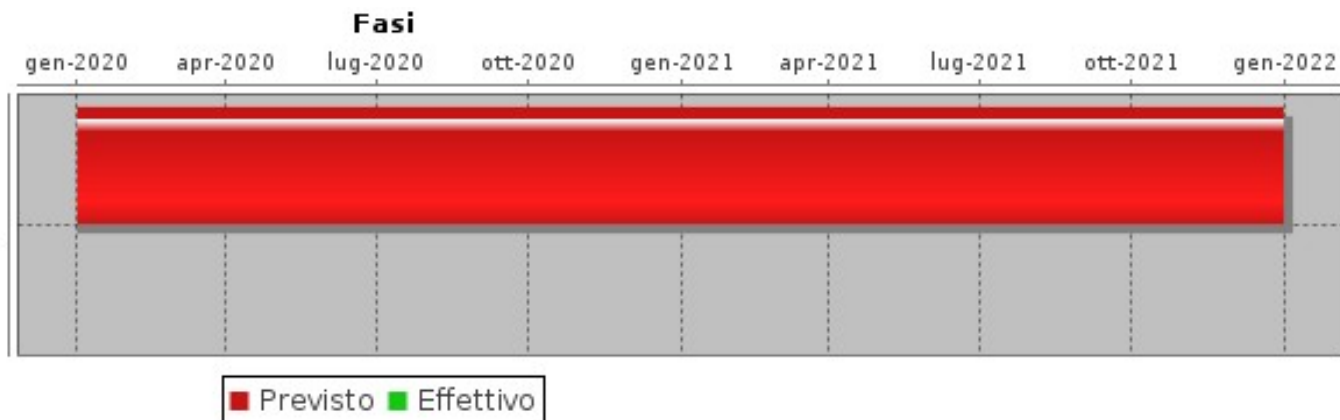

**FASI**

Descrizione	Peso	Inizio Previsto	Fine Prevista	Responsabile	Centro di Responsabilità	Note
Ob. 12.04.01.01 Digitalizzazione archivio storico Gestione del Territorio - Scansione ed inserimento Pratiche edilizie (ogni anno)		02/01/2020	31/12/2021	FORNASIERO GIAN PAOLO	EDILIZIA PRIVATA	



Obiettivo  
2020\_12\_04

Settore  
GESTIONE DEL TERRITORIO

Dirigente  
DE BIANCHI MARCO

***Innovazione della macchina comunale - parte Settore Gestione del territorio***

INDICATORI		
Descrizione	Tipo	Valore Atteso
Ob. 12.04.01.01 - Digitalizzazione archivio storico Gestione del Territorio - Scansione ed inserimento Pratiche edilizie. Creazione di schede digitalizzate delle pratiche edilizie dell'archivio comunale.	EFFICIENZA	1.000,00



Obiettivo  
2020\_12\_05

Settore  
POLIZIA MUNICIPALE E SICUREZZA

Dirigente  
NEGRINI PAOLO

**Innovazione della macchina comunale - parte Settore Polizia Municipale e sicurezza**

Tipo di Obiettivo **Sviluppo**

Collegato a

**programma:** 2020\_05\_M Macchina che corra

**obiettivo generale:** 2020\_14 Innovazione macchina comunale

**Finalità**

L'obiettivo si articola come segue:

Ob. 12.05.01 - Dematerializzazione accertamenti anagrafici

Il progetto consiste nell'effettuazione dei controlli anagrafici su tablet appositamente predisposti per la redazione dell'accertamento direttamente sul supporto informatico e la restituzione all'Ufficio anagrafe senza la necessità di stampa, riducendo, ovvero azzerando, l'uso della carta per tale tipo di attività.

Ob. 12.05.02 - Dematerializzazione pratiche sanzionatorie cartacee per inserimenti in "DataEntry"

"Dematerializzazione degli atti in forma cartacea inerenti le pratiche sanzionatorie da trasmettere alla società Maggioli Spa per l'elaborazione e l'inserimento nel "data entry".

Il processo consiste nell'utilizzo di uno scanner digitale, fornito dalla fornita dalla società Maggioli Spa nell'ambito dei servizi di cui è affidataria per la gestione del "data entry", appositamente predisposto per operare la scansione massiva di pratiche sanzionatorie dal formato originale cartaceo, con il conseguente invio diretto dei files prodotti alla suddetta società incaricata dell'elaborazione di tali pratiche e loro inserimento nel "data entry", ai fini del perfezionamento dell'iter sanzionatorio previsto. L'introduzione di tale processo riduce le attuali spese di spedizione (pacco postale) del materiale cartaceo alla ditta Maggioli, accelerando i tempi di lavorazione delle pratiche, che attualmente vengono scansionate dalla suddetta Società, per il successivo inserimento nel "data entry", permettendo quindi con tale innovazione l'immediato prosieguo dell'iter sanzionatorio ed il conseguente recupero delle somme dovute. Garantisce inoltre l'idonea conservazione documentale originale e la pronta consultazione dell'archivio fisico in caso di necessità di riproduzione di copie conformi all'originale, restando l'archivio cartaceo nella immediata disponibilità del Comando Polizia Municipale.

Ob. 12.05.03 Dematerializzazione accertamenti e contestazioni per violazione del codice della strada

"Avvio della dematerializzazione, in fase di redazione, degli atti sanzionatori ai sensi del Codice della Strada".

Il processo consiste nell'adottare ed attivare operativamente dei tablet corredati da stampanti portatili, forniti dalla società Maggioli Spa nell'ambito dei servizi di cui è affidataria per la gestione del "data entry", utilizzandoli direttamente nel servizio su strada per elevare le violazioni accertate e/o contestate ai sensi del Codice della Strada procedendo poi, al rientro in sede, alla trasmissione diretta via web alla Maggioli Spa dei dati relativi alle violazioni elevate, per il conseguente inserimento nel "data entry" e il prosieguo dell'iter sanzionatorio teso al recupero delle somme corrispondenti. Tale processo va quindi a sostituire la redazione cartacea degli avvisi di violazione e dei sommari processi verbali di contestazione della violazione, permettendo l'immediata veicolazione dei dati a Maggioli Spa per l'inserimento nel "data entry", con evidenti vantaggi temporali di gestione delle pratiche sanzionatorie e vantaggio economico dovute alla ridotta produzione cartacea degli atti e delle relative spese per la loro spedizione postale

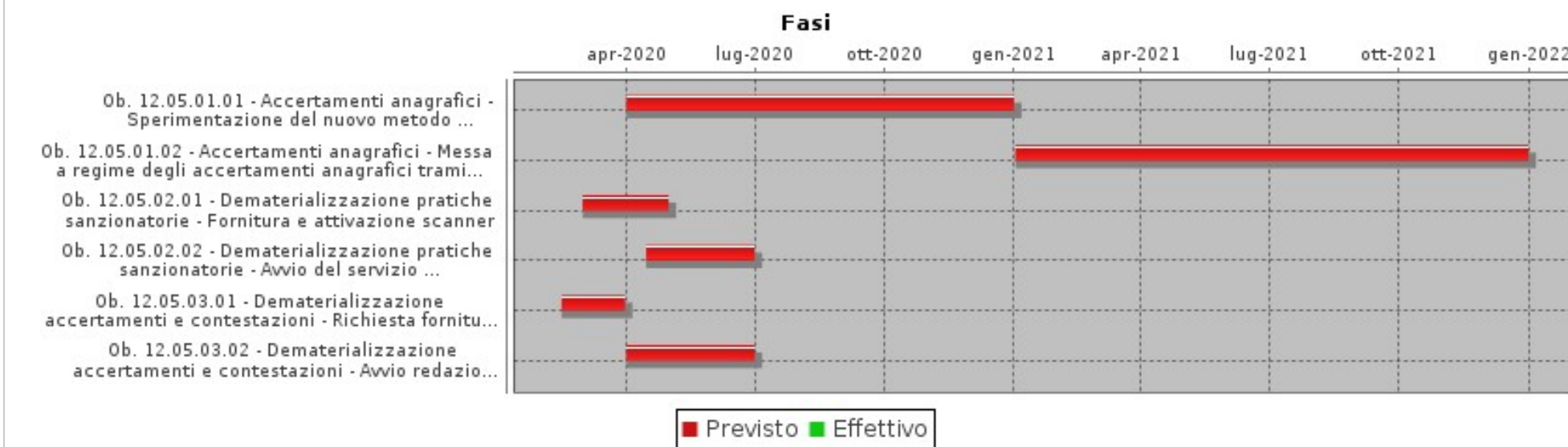
Obiettivo  
2020\_12\_05Settore  
POLIZIA MUNICIPALE E SICUREZZADirigente  
NEGRINI PAOLO**Innovazione della macchina comunale - parte Settore Polizia Municipale e sicurezza****GANTT****FASI**

Descrizione	Peso	Inizio Previsto	Fine Prevista	Responsabile	Centro di Responsabilità	Note
Ob. 12.05.01.01 - Accertamenti anagrafici - Sperimentazione del nuovo metodo di accertamento tramite tablet		01/04/2020	31/12/2020	BETTAZZI FRANCESCO	SICUREZZA E CONTROLLO	
Ob. 12.05.01.02 - Accertamenti anagrafici - Messa a regime degli accertamenti anagrafici tramite tablet		02/01/2021	31/12/2021	BETTAZZI FRANCESCO	SICUREZZA E CONTROLLO	
Ob. 12.05.02.01 - Dematerializzazione pratiche sanzionatorie - Fornitura e attivazione scanner		01/03/2020	30/04/2020	MACHETTI ENZO	COMANDO	
Ob. 12.05.02.02 - Dematerializzazione pratiche sanzionatorie - Avvio del servizio di scansione/trasmissione dei files a Maggioli Spa.		15/04/2020	30/06/2020	MACHETTI ENZO	COMANDO	
Ob. 12.05.03.01 - Dematerializzazione accertamenti e contestazioni - Richiesta fornitura SIM dati per i tablet		15/02/2020	30/03/2020	MACHETTI ENZO	COMANDO	

Obiettivo  
2020\_12\_05Settore  
POLIZIA MUNICIPALE E SICUREZZADirigente  
NEGRINI PAOLO**Innovazione della macchina comunale - parte Settore Polizia Municipale e sicurezza**

<b>FASI</b>						
Descrizione	Peso	Inizio Previsto	Fine Prevista	Responsabile	Centro di Responsabilità	Note
Ob. 12.05.03.02 - Dematerializzazione accertamenti e contestazioni - Avvio redazione informatizzata delle violazioni al Codice della Strada.		01/04/2020	30/06/2020	BETTAZZI FRANCESCO	SICUREZZA E CONTROLLO	

<b>INDICATORI</b>		
Descrizione	Tipo	Valore Atteso
Ob. 12.05.01.01 - Accertamenti anagrafici - Avvio attività in sperimentazione (comunicazione all'Ufficio Anagrafe)	EFFICIENZA	1,00
Ob. 12.05.01.02 - Accertamenti anagrafici - Accertamenti effettuati e trasmessi in forma digitale	EFFICACIA	100%
Ob. 12.05.02.01 - Dematerializzazione pratiche sanzionatorie - Fornitura e attivazione scanner	EFFICIENZA	1,00
Ob. 12.05.02.02 - Dematerializzazione pratiche sanzionatorie - Avvio attività di scansione massiva e trasferimento diretto dei files prodotti. Conferma da Maggioli Spa del corretto ricevimento dati (1^ trasmissione)	EFFICACIA	1,00
Ob. 12.05.03.01 - Dematerializzazione accertamenti e contestazioni - Inoltro richiesta fornitura SIM dati per i tablet ai Servizi Informativi	EFFICIENZA	1,00
Ob. 12.05.03.02 - Dematerializzazione accertamenti e contestazioni - Verifica tecnica favorevole della ditta Maggioli Spa di corretto funzionamento del sistema di trasmissione/scarico dati dai tablet	EFFICACIA	1,00



**obiettivo generale**  
**Una macchina comunale più efficiente per un miglior servizio al cittadino**





Obiettivo

2020\_13\_01

Settore

ENTRATE, PATRIMONIO E SERVIZI AL CITTADINO ED ALLE IMPRESE

Dirigente

FESTEGGIATO NAZARIO

**Miglior servizio al cittadino - spazi, aree verdi e parcheggi extra standard - parte Settore Entrate, patrimonio, servizi al cittadino e alle imprese**

Tipo di Obiettivo **Sviluppo**

Collegato a

**programma:** 2020\_05\_M Macchina che corre**obiettivo generale:** 2020\_15 Macchina comunale efficiente**Finalità**

L'obiettivo si articola come segue:

Ob. 13.01.01 - Cessioni spazi ed aree verdi extra standard

La valorizzazione e la corretta gestione del verde pubblico è un obiettivo fondamentale per Grosseto; il verde urbano non assume per la nostra città un valore esclusivamente estetico ed ecologico, ma deve essere considerato come un vero e proprio servizio al cittadino. Una buona gestione ambientale della città non può prescindere da questo patrimonio di cui la città ha bisogno per assicurare ai suoi abitanti uno standard di vita salubre. L'obiettivo è quello di ridurre i costi di manutenzione sopportati dall'Amministrazione Comunale relativamente alla gestione del verde pubblico, consentendo, nel contempo, ai soggetti privati interessati di investire in tali tipologie di acquisizioni per innalzare la qualità della loro vita e del loro benessere. Infine, l'Amministrazione potrà reinvestire gli incassi delle suddette cessioni per la manutenzione straordinaria del proprio patrimonio immobiliare a beneficio del pubblico e generale interesse.

Dirigente responsabile: Nazario Festeggiato. Il gruppo di lavoro è così composto:

Sevizio Patrimonio: Enza Bernardini, Ciampi, Papotto

Pianificazione: Frati, Cinti, Marcoaldi

Lavori Pubblici: Pollazzi, Tombolelli

Ob. 13.01.02 - Monetizzazione parcheggi interrati extra standard

L'Amministrazione Comunale, con appositi provvedimenti amministrativi consiliari, ha già rilevato che l'acquisizione al patrimonio indisponibile dell'Ente di tali tipologie di immobili, a seguito della sottoscrizione di convenzioni urbanistiche finalizzate alla realizzazione di interventi edificatori da parte di soggetti privati, non rappresenta un effettivo vantaggio in termini di gestione immobiliare, ma, soprattutto, non produce benefici di pubblico e generale interesse per la collettività, in quanto trattasi di unità immobiliari di modeste dimensioni in differenti contesti urbani del centro abitato di dubbia utilità. Di conseguenza, si rileva l'opportunità di monetizzare il valore delle suddette tipologie di immobili. Nel dettaglio, si tratta di tre distinti complessi immobiliari con parcheggi interrati:

Art. 62/13a delle N.T.A. ex P.R.G. - fabbricato ricompreso tra le vie Tevere e Aquileia;

Art. 72/1b delle N.T.A. ex P.R.G. - centro servizi di via Repubblica Dominicana;

Art. 64/9a delle N.T.A. Ex P.R.G - via Santerno, via Legnano e via Cassino.

Dirigente responsabile: Nazario Festeggiato. Il gruppo di lavoro è così composto:

Sevizio Patrimonio: Enza Bernardini, Paganucci

Servizi al cittadino: Becarelli

Pianificazione: Frati, Tedeschi

Edilizia Privata: Bevilacqua, Scalandrelli

Lavori Pubblici: Pollazzi, Tombolelli





Obiettivo  
2020\_13\_01

Settore  
ENTRATE, PATRIMONIO E SERVIZI AL CITTADINO ED ALLE IMPRESE

Dirigente  
FESTEGGIATO NAZARIO

**Miglior servizio al cittadino - spazi, aree verdi e parcheggi extra standard - parte Settore Entrate, patrimonio, servizi al cittadino e alle imprese**

### GANTT

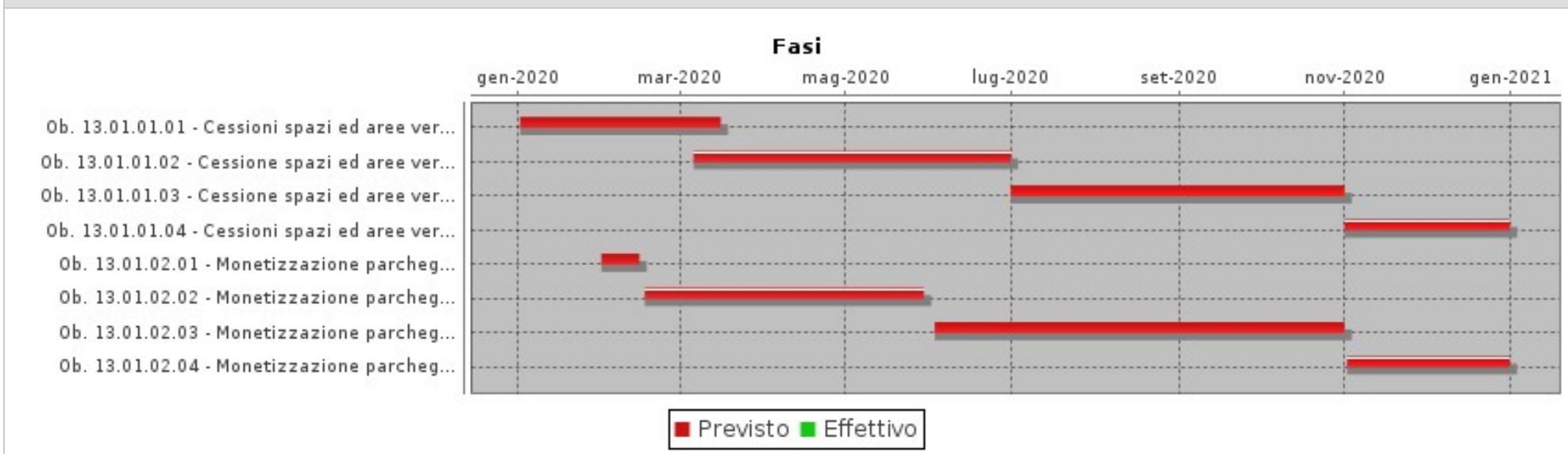

### FASI

Descrizione	Peso	Inizio Previsto	Fine Prevista	Responsabile	Centro di Responsabilità	Note
Ob. 13.01.01.01 - Cessioni spazi ed aree verdi extra standard - attivazione procedure finalizzate alla dismissione delle aree verdi		02/01/2020	15/03/2020	BERNARDINI ENZA	PATRIMONIO	
Ob. 13.01.01.02 - Cessione spazi ed aree verdi extra standard - predisposizione bando		06/03/2020	30/06/2020	BERNARDINI ENZA	PATRIMONIO	
Ob. 13.01.01.03 - Cessione spazi ed aree verdi extra standard - espletamento procedura di alienazione aree verdi		01/07/2020	31/10/2020	BERNARDINI ENZA	PATRIMONIO	
Ob. 13.01.01.04 - Cessioni spazi ed aree verdi extra standard - aggiudicazione definitiva		01/11/2020	31/12/2020	BERNARDINI ENZA	PATRIMONIO	
Ob. 13.01.02.01 - Monetizzazione parcheggi interrati extra standard - supporto alla ridefinizione degli accordi convenzionali		01/02/2020	14/02/2020	FESTEGGIATO NAZARIO	ENTRATE PATR. SERV. CIT. IMP.	

Obiettivo  
2020\_13\_01Settore  
ENTRATE, PATRIMONIO E SERVIZI AL CITTADINO ED ALLE IMPRESEDirigente  
FESTEGGIATO NAZARIO**Miglior servizio al cittadino - spazi, aree verdi e parcheggi extra standard - parte Settore Entrate, patrimonio, servizi al cittadino e alle imprese**

FASI						
Descrizione	Peso	Inizio Previsto	Fine Prevista	Responsabile	Centro di Responsabilità	Note
Ob. 13.01.02.02 - Monetizzazione parcheggi interrati extra standard - predisposizione relazione di stima delle aree		17/02/2020	29/05/2020	FESTEGGIATO NAZARIO	ENTRATE PATR. SERV. CIT. IMP.	
Ob. 13.01.02.03 - Monetizzazione parcheggi interrati extra standard - redazione della proposta di delibera di Giunta Comunale di monetizzazione		03/06/2020	31/10/2020	BERNARDINI ENZA	PATRIMONIO	
Ob. 13.01.02.04 - Monetizzazione parcheggi interrati extra standard - redazione del contratto di vendita		02/11/2020	31/12/2020	BERNARDINI ENZA	PATRIMONIO	

INDICATORI		
Descrizione	Tipo	Valore Atteso
Ob. 13.01.01.01 - Cessioni spazi ed aree verdi extra standard - inserimento nel gestionale della proposta di DCC di attivazione procedure di dismissione, comprensiva di firma del RUP e parere tecnico, previo assenso dell'Assessore competente	ATTIPROC	1,00
Ob. 13.01.01.02 - Cessioni spazi ed aree verdi extra standard - Determina Dirigenziale di approvazione schema di bando	ECONOMICITA	1,00
Ob. 13.01.01.03 - Cessioni spazi ed aree verdi extra standard - Determina Dirigenziale di approvazione verbale d'asta	ATTIPROC	1,00
Ob. 13.01.01.04 - Cessioni spazi ed aree verdi extra standard - Determina Dirigenziale di approvazione aggiudicazione definitiva	OUTPUT	1,00
Ob. 13.01.02.01 - Monetizzazione parcheggi interrati extra standard - invio relazione contenente dati ed informazioni utili alla ridefinizione degli accordi convenzionali	ATTIPROC	1,00
Ob. 13.01.02.02 - Monetizzazione parcheggi interrati extra standard - invio relazione al Servizio Patrimonio	ATTIPROC	1,00
Ob. 13.01.02.03 - Monetizzazione parcheggi interrati extra standard - inserimento nel gestionale della proposta di DGC di monetizzazione comprensiva di firma del RUP e parere tecnico, previo assenso dell'Assessore competente	OUTCOME	1,00
Ob. 13.01.02.04 - Monetizzazione parcheggi interrati extra standard - inserimento nel gestionale della proposta di DGC di approvazione dello schema di contratto comprensiva di firma del RUP e parere tecnico, previo assenso dell'Assessore competente	OUTPUT	1,00

Obiettivo  
2020\_13\_02Settore  
GESTIONE DEL TERRITORIODirigente  
DE BIANCHI MARCO**Miglior servizio al cittadino - spazi, aree verdi e parcheggi extra standard - parte Settore Gestione del territorio**Tipo di Obiettivo **Sviluppo**

Collegato a

**programma:** 2020\_05\_M Macchina che corra**obiettivo generale:** 2020\_15 Macchina comunale efficiente**Finalità**

L'obiettivo si articola come segue:

Ob. 13.02.01 - Monetizzazione parcheggi interrati extra standard

L'Amministrazione Comunale, con appositi provvedimenti amministrativi consiliari, ha già rilevato che l'acquisizione al patrimonio indisponibile dell'Ente di tali tipologie di immobili, a seguito della sottoscrizione di convenzioni urbanistiche finalizzate alla realizzazione di interventi edificatori da parte di soggetti privati, non rappresenta un effettivo vantaggio in termini di gestione immobiliare, ma, soprattutto, non produce benefici di pubblico e generale interesse per la collettività, in quanto trattasi di unità immobiliari di modeste dimensioni in differenti contesti urbani del centro abitato di dubbia utilità. Di conseguenza, si rileva l'opportunità di monetizzare il valore delle suddette tipologie di immobili. Nel dettaglio, si tratta di tre distinti complessi immobiliari con parcheggi interrati:

Art. 62/13a delle N.T.A. ex P.R.G. - fabbricato ricompreso tra le vie Tevere e Aquileia;

Art. 72/1b delle N.T.A. ex P.R.G. - centro servizi di via Repubblica Dominicana;

Art. 64/9a delle N.T.A. Ex P.R.G. - via Santerno, via Legnano e via Cassino.

Dirigente responsabile: Nazario Festeggiato. Il gruppo di lavoro è così composto:

Servizio Patrimonio: Enza Bernardini, Paganucci

Servizi al cittadino: Becarelli

Pianificazione: Frati, Tedeschi

Edilizia Privata: Bevilacqua, Scalandrelli

Lavori Pubblici: Pollazzi, Tombolelli



Obiettivo  
2020\_13\_02

Settore  
GESTIONE DEL TERRITORIO

Dirigente  
DE BIANCHI MARCO

**Miglior servizio al cittadino - spazi, aree verdi e parcheggi extra standard - parte Settore Gestione del territorio**

**GANTT**



**FASI**

Descrizione	Peso	Inizio Previsto	Fine Prevista	Responsabile	Centro di Responsabilità	Note
Ob. 13.02.01.01 - Monetizzazione parcheggi interrati extra standard - Ridefinizione degli accordi convenzionali		01/02/2020	14/02/2020	FRATI ELISABETTA	PIANIFICAZIONE URBANISTICA	
Ob. 13.02.01.02 - Monetizzazione parcheggi interrati extra standard - Supporto alla ridefinizione degli accordi convenzionali		01/02/2020	14/02/2020	FORNASIERO GIAN PAOLO	EDILIZIA PRIVATA	

**INDICATORI**

Descrizione	Tipo	Valore Atteso
Ob. 13.02.01.01 - Monetizzazione parcheggi interrati extra standard - Inserimento nel gestionale della proposta di Delibera di Consiglio Comunale di variazione degli accordi convenzionali	OUTPUT	1,00
Ob. 13.02.01.02 - Monetizzazione parcheggi interrati extra standard - invio relazione contenente i dati necessari alla ridefinizione degli accordi convenzionali	ATTIPROC	1,00

Obiettivo  
2020\_13\_03Settore  
AMBIENTE E LLPPDirigente  
GUALDANI RAFFAELE**Miglior servizio al cittadino - spazi, aree verdi e parcheggi extra standard - parte Settore Ambiente e Lavori pubblici**Tipo di Obiettivo **Sviluppo**

Collegato a

**programma:** 2020\_05\_M Macchina che corra**obiettivo generale:** 2020\_15 Macchina comunale efficiente**Finalità**

L'obiettivo si articola come segue:

Ob. 13.03.01 - Monetizzazione parcheggi interrati extra standard

L'Amministrazione Comunale, con appositi provvedimenti amministrativi consiliari, ha già rilevato che l'acquisizione al patrimonio indisponibile dell'Ente di tali tipologie di immobili, a seguito della sottoscrizione di convenzioni urbanistiche finalizzate alla realizzazione di interventi edificatori da parte di soggetti privati, non rappresenta un effettivo vantaggio in termini di gestione immobiliare, ma, soprattutto, non produce benefici di pubblico e generale interesse per la collettività, in quanto trattasi di unità immobiliari di modeste dimensioni in differenti contesti urbani del centro abitato di dubbia utilità. Di conseguenza, si rileva l'opportunità di monetizzare il valore delle suddette tipologie di immobili. Nel dettaglio, si tratta di tre distinti complessi immobiliari con parcheggi interrati:

Art. 62/13a delle N.T.A. ex P.R.G. - fabbricato ricompreso tra le vie Tevere e Aquileia;

Art. 72/1b delle N.T.A. ex P.R.G. - centro servizi di via Repubblica Dominicana;

Art. 64/9a delle N.T.A. Ex P.R.G. - via Santerno, via Legnano e via Cassino.

Dirigente responsabile: Nazario Festeggiato. Il gruppo di lavoro è così composto:

Servizio Patrimonio: Enza Bernardini, Paganucci

Servizi al cittadino: Becarelli

Pianificazione: Frati, Tedeschi

Edilizia Privata: Bevilacqua, Scalandrelli

Lavori Pubblici: Pollazzi, Tombolelli



Obiettivo  
2020\_13\_03

Settore  
AMBIENTE E LLPP

Dirigente  
GUALDANI RAFFAELE

**Miglior servizio al cittadino - spazi, aree verdi e parcheggi extra standard - parte Settore Ambiente e Lavori pubblici**

**GANTT**



**FASI**

Descrizione	Peso	Inizio Previsto	Fine Prevista	Responsabile	Centro di Responsabilità	Note
Ob. 13.03.01.01 - Monetizzazione parcheggi interrati extra standard - Supporto alla ridefinizione degli accordi convenzionali		01/02/2020	31/05/2020	POLLAZZI MAURO	INFRASTRUTT.OOPP URBANIZZAZIONE	

**INDICATORI**

Descrizione	Tipo	Valore Atteso
Ob. 13.03.01.01 - Monetizzazione parcheggi interrati extra standard - invio relazione contenente dati utili alla ridefinizione dei rapporti convenzionali	ATTIPROC	1,00



Obiettivo  
2020\_14\_01

Settore  
ENTRATE, PATRIMONIO E SERVIZI AL CITTADINO ED ALLE IMPRESE

Dirigente  
FESTEGGIATO NAZARIO

**Miglior servizio al cittadino - revisione delle concessioni cimiteriali - parte Settore Entrate, patrimonio, servizi al cittadino e alle imprese**

Tipo di Obiettivo **Sviluppo**

Collegato a

**programma:** 2020\_05\_M Macchina che corre

**obiettivo generale:** 2020\_15 Macchina comunale efficiente

**Finalità**

Ob. 14.01.01 Revisione delle concessioni cimiteriali relative al cimitero comunale di Sterpeto  
Presso il Cimitero comunale di Sterpeto sono presenti circa 12.000 loculi, le cui concessioni sono per lo più perpetue, in misura minore, 50 anni, con eventuale rinnovo.  
Dirigente responsabile: Nazario Festeggiato. Il gruppo di lavoro è così composto:  
Servizio Patrimonio: Enza Bernardini, Catocci, Papotto  
Servizi al cittadino: Casciani, Becarelli, Vestri, Bernardini Orella  
Settore Lavori Pubblici: Pollazzi, Tombolelli  
Servizio Contratti e Trasparenza: Cartaginese.

**GANTT**

**Fasi**

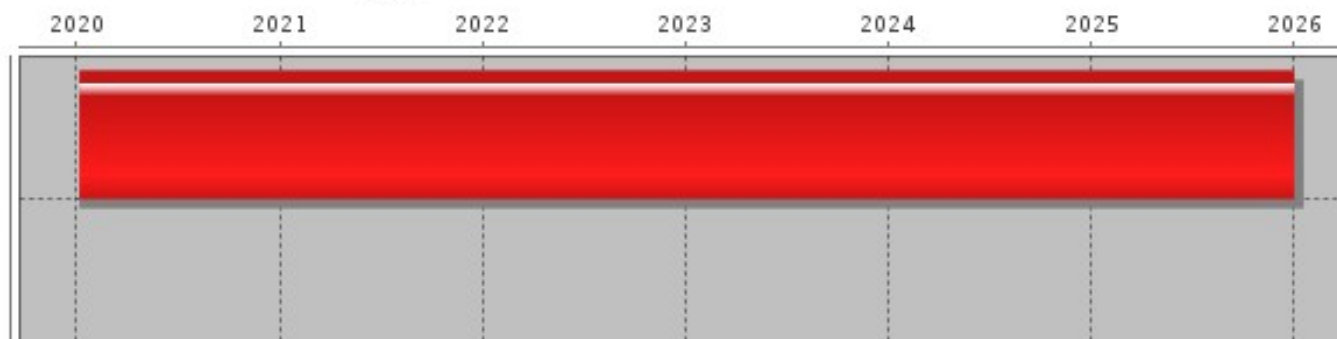

■ Previsto ■ Effettivo

Obiettivo  
2020\_14\_01Settore  
ENTRATE, PATRIMONIO E SERVIZI AL CITTADINO ED ALLE IMPRESEDirigente  
FESTEGGIATO NAZARIO

**Miglior servizio al cittadino - revisione delle concessioni cimiteriali - parte Settore Entrate, patrimonio, servizi al cittadino e alle imprese**

<b>FASI</b>						
Descrizione	Peso	Inizio Previsto	Fine Prevista	Responsabile	Centro di Responsabilità	Note
Ob. 14.01.01.01 - Revisione delle concessioni cimiteriali - ricognizione degli atti di concessioni cimiteriali relative al cimitero comunale verificarne durata e concessionari e/o loro eredi con verifica di di n. 50 atti/anno		07/01/2020	31/12/2025	BERNARDINI ENZA	PATRIMONIO	
Ob. 14.01.01.01 - Revisione delle concessioni cimiteriali - ricognizione degli atti di concessioni cimiteriali relative al cimitero comunale verificarne durata e concessionari e/o loro eredi con verifica di di n. 50 atti/anno		07/01/2020	31/12/2025	CASCIANI SIMONE	SERVIZI AL CITTADINO	

<b>INDICATORI</b>		
Descrizione	Tipo	Valore Atteso
Ob. 14.01.01.01 - Revisione delle concessioni cimiteriali - Ricognizione durata delle concessioni con individuazione dei concessionari (n. 50 concessioni ogni anno)	EFFICACIA	50,00





Obiettivo  
2020\_14\_02

Settore  
SEGRETERIA GENERALE

Dirigente  
CANESSA LUCA

**Miglior servizio al cittadino - revisione delle concessioni cimiteriali - parte Settore Segreteria generale**

Tipo di Obiettivo **Sviluppo**

Collegato a

**programma:** 2020\_05\_M Macchina che corra

**obiettivo generale:** 2020\_15 Macchina comunale efficiente

### Finalità

ob. 14.02.01 Revisione delle concessioni cimiteriali relative al cimitero comunale di Sterpeto.  
Presso il Cimitero comunale di Sterpeto sono presenti circa 12.000 loculi, le cui concessioni sono per lo più perpetue, in misura minore, 50 anni, con eventuale rinnovo.  
Dirigente responsabile: Nazario Festeggiato. Il gruppo di lavoro è così composto:  
Servizio Patrimonio: Enza Bernardini, Catocci, Papotto  
Servizi al cittadino: Becarelli; Casciani, Vestri, Bernardini Orella  
Settore Lavori Pubblici: Pollazzi, Tombolelli  
Servizio Contratti e Trasparenza: Cartaginese.

### GANTT

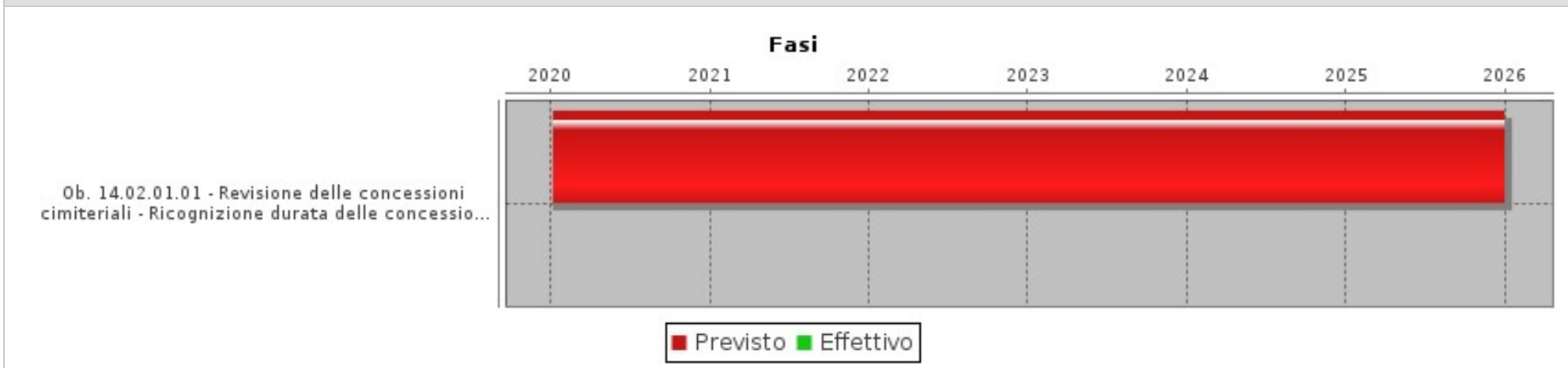

Obiettivo  
2020\_14\_02Settore  
SEGRETERIA GENERALEDirigente  
CANESSA LUCA**Miglior servizio al cittadino - revisione delle concessioni cimiteriali - parte Settore Segreteria generale**

<b>FASI</b>						
Descrizione	Peso	Inizio Previsto	Fine Prevista	Responsabile	Centro di Responsabilità	Note
Ob. 14.02.01.01 - Revisione delle concessioni cimiteriali - Ricognizione durata delle concessioni con individuazione dei concessionari (n. 50 concessioni ogni anno)		07/01/2020	31/12/2025	CARTAGINESE PAOLA	CONTRATTI E TRASPARENZA	

<b>INDICATORI</b>		
Descrizione	Tipo	Valore Atteso
Ob. 14.02.01.01 - Revisione delle concessioni cimiteriali - Ricognizione durata delle concessioni con individuazione dei concessionari (n. 50 concessioni ogni anno)	ATTIPROC	50,00

Obiettivo  
2020\_15\_01Settore  
SETTORE RISORSE FINANZIARIEDirigente  
TASELLI PAOLA**Miglior servizio al cittadino - parte Settore Risorse finanziarie**Tipo di Obiettivo **Sviluppo**

Collegato a

**programma:** 2020\_05\_M Macchina che corra**obiettivo generale:** 2020\_15 Macchina comunale efficiente**Finalità**

L'obiettivo si articola come segue:

Ob. 15.01.01 - Recupero residui attivi al 01.01.2019.

Ogni Servizio, entro il 2019, era tenuto a provvedere per ciascun residuo attivo di competenza:

- 1) alla eventuale rendicontazione, qualora mai fatta;
- 2) alla prima richiesta di erogazione del credito, qualora mai fatta;
- 3) al sollecito della richiesta di erogazione, qualora prima (anche anni precedenti) della dgc di approvazione dell'obiettivo siano stati già espletati un sollecito o gli adempimenti di cui ai punti 1) e 2);
- 4) alla emissione del ruolo, qualora prima del 31 dicembre 2018 sia stato inviato almeno un sollecito.

Sono esclusi i residui attivi il cui debitore sia una pubblica amministrazione ovvero per cui sia già stato fatto il ruolo.

Il Servizio Finanziario dovrà predisporre una tabella riassuntiva, articolata per Servizio, dei residui attivi al 31.12.2019 al fine di verificare l'attività svolta dai singoli servizi.

Ob. 15.01.02 - Tempi di pagamento delle fatture - Servizio Finanziario:

- 1) Ciascun Servizio è tenuto alla liquidazione delle fatture entro 15 gg dal ricevimento, se il termine di pagamento è 30 gg ovvero entro 30 giorni se il termine è 60 gg.
- 2) La eventuale contestazione delle fatture deve essere inviata al fornitore entro 10 gg dal ricevimento della fattura.

Ob. 15.01.03 - Tempi di pagamento delle fatture - Servizio Provveditorato:

- 1) Ciascun Servizio è tenuto alla liquidazione delle fatture entro 15 gg dal ricevimento, se il termine di pagamento è 30 gg ovvero entro 30 giorni se il termine è 60 gg.
- 2) La eventuale contestazione delle fatture deve essere inviata al fornitore entro 10 gg dal ricevimento della fattura.

Ob. 15.01.04 - Alienazione automezzi dismessi dell'autoparco comunale tramite asta pubblica.

Il progetto si prefigge l'obiettivo di alienare mediante asta pubblica mezzi dell'Amministrazione divenuti obsoleti, infungibili o ritenuti non più funzionali alle esigenze dell'Ente e, conseguentemente, di produrre un risparmio di risorse economiche in termini riduzione delle spese generali di assicurazione, bollo, revisione, carburanti, manutenzione.

Parte di questi veicoli, sia per l'età, sia perché acquistati a suo tempo per svolgere funzioni e servizi che attualmente l'Ente non gestisce più in forma diretta, sia per il fatto che risultano obsoleti in termini di normativa antinquinamento, non risulta più funzionale alle esigenze dell'Amministrazione. A ciò si aggiunge il fatto che la permanenza di detti veicoli all'interno dell'autoparco comunale determina comunque la necessità di coprire con risorse a bilancio tutta una serie di spese gestionali fisse quali bollo, assicurazione, revisione e costi di manutenzione.



Obiettivo  
2020\_15\_01

Settore  
**SETTORE RISORSE FINANZIARIE**

Dirigente  
**TASSELLI PAOLA**

**Miglior servizio al cittadino - parte Settore Risorse finanziarie**

Ob. 15.01.05 - Asta pubblica per oggetti rinvenuti e non rivendicati dai proprietari nei termini di legge. L'obiettivo è quello di riproporre, a distanza di ben 18 anni dall'ultima asta del 2002, l'alienazione ai sensi del R.D. 827/24 degli oggetti rinvenuti, depositati e non rivendicati nei termini di legge, tuttora custoditi presso i locali del Servizio Provveditorato di Via Civitella Paganico, 2. La vendita degli oggetti ritenuti idonei all'alienazione consentirà di liberare e riorganizzare gli spazi del magazzino economico destinati a deposito e custodia, ormai completamente occupati da masserizie accumulate negli anni.

**GANTT**

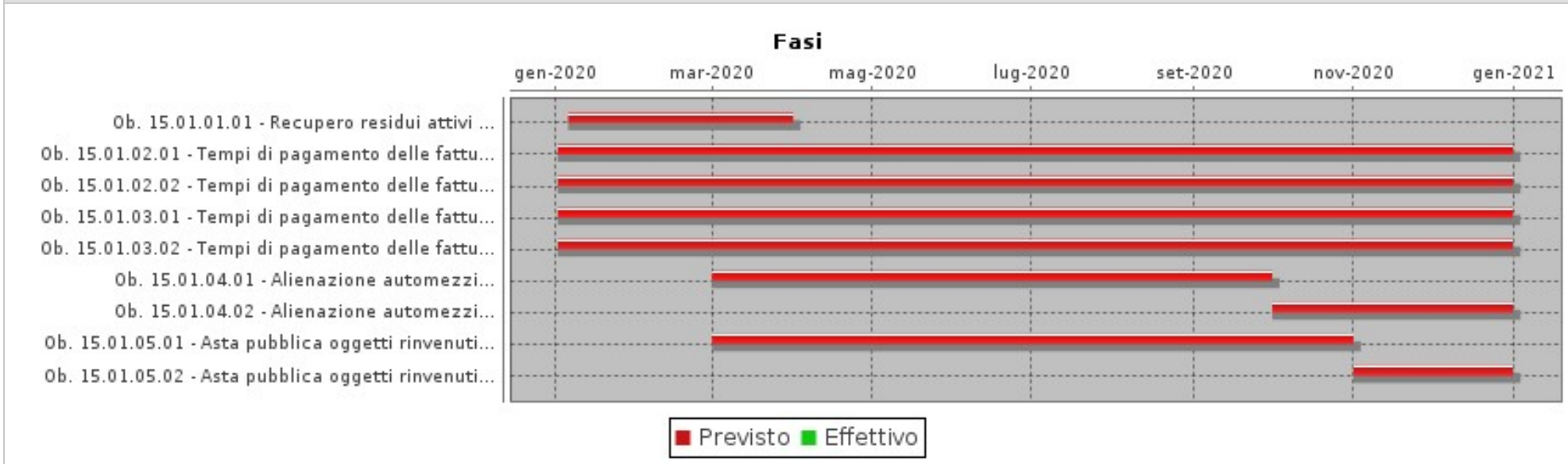

**FASI**

Descrizione	Peso	Inizio Previsto	Fine Prevista	Responsabile	Centro di Responsabilità	Note
Ob. 15.01.01.01 - Recupero residui attivi al 01.01.2019 - Predisposizione di una tabella riassuntiva, articolata per Servizio, dei residui attivi al 31.12.2019		06/01/2020	31/03/2020	DE NIGRIS NUNZIATINA	FINANZIARIO	
Ob. 15.01.02.01 - Tempi di pagamento delle fatture - Servizio Finanziario - liquidazione delle fatture entro 15 gg dal ricevimento, se il termine di pagamento è 30 gg ovvero entro 30 giorni se il termine è 60 gg.		02/01/2020	31/12/2020	DE NIGRIS NUNZIATINA	FINANZIARIO	

Obiettivo  
2020\_15\_01Settore  
SETTORE RISORSE FINANZIARIEDirigente  
TASSELLI PAOLA**Miglior servizio al cittadino - parte Settore Risorse finanziarie**

FASI						
Descrizione	Peso	Inizio Previsto	Fine Prevista	Responsabile	Centro di Responsabilità	Note
Ob. 15.01.02.02 - Tempi di pagamento delle fatture - Servizio Finanziario - comunicazione al fornitore entro 10gg dal ricevimento dell'eventuale contestazione della fattura.		02/01/2020	31/12/2020	DE NIGRIS NUNZIATINA	FINANZIARIO	
Ob. 15.01.03.01 - Tempi di pagamento delle fatture - Servizio Provveditorato - liquidazione delle fatture entro 15 gg dal ricevimento, se il termine di pagamento è 30 gg ovvero entro 30 giorni se il termine è 60 gg.		02/01/2020	31/12/2020	DI MONACO SIMONE	PROVVEDITORATO	
Ob. 15.01.03.02 - Tempi di pagamento delle fatture - Servizio Provveditorato - comunicazione al fornitore entro 10gg dal ricevimento dell'eventuale contestazione della fattura.		02/01/2020	31/12/2020	DI MONACO SIMONE	PROVVEDITORATO	
Ob. 15.01.04.01 - Alienazione automezzi - redazione proposta di deliberazione di Giunta Comunale		01/03/2020	30/09/2020	DI MONACO SIMONE	PROVVEDITORATO	
Ob. 15.01.04.02 - Alienazione automezzi - pubblicazione avviso su albo online		01/10/2020	31/12/2020	DI MONACO SIMONE	PROVVEDITORATO	
Ob. 15.01.05.01 - Asta pubblica oggetti rinvenuti - rilevazione consistenza dei beni idonei all'alienazione		01/03/2020	31/10/2020	DI MONACO SIMONE	PROVVEDITORATO	
Ob. 15.01.05.02 - Asta pubblica oggetti rinvenuti - pubblicazione avviso asta pubblica sull'albo online		01/11/2020	31/12/2020	DI MONACO SIMONE	PROVVEDITORATO	

INDICATORI		
Descrizione	Tipo	Valore Atteso
Ob. 15.01.01.01 - Recupero residui attivi al 01.01.2019 - Invio a tutti i Settori e a tutti i Servizi dei residui attivi al 31.12.2019 di rispettiva competenza	EFFICIENZA	1,00
Ob. 15.01.02.01 - Tempi di pagamento delle fatture - Servizio Finanziario - Rispetto dei tempi di liquidazione delle fatture.	EFFICIENZA	100%
Ob. 15.01.02.02 - Tempi di pagamento delle fatture - Servizio Finanziario - Rispetto dei tempi di comunicazione al fornitore delle fatture contestate.	EFFICIENZA	100%
Ob. 15.01.03.01 - Tempi di pagamento delle fatture - Servizio Provveditorato - Rispetto dei tempi di liquidazione delle fatture.	EFFICIENZA	100%
Ob. 15.01.03.02 - Tempi di pagamento delle fatture - Servizio Provveditorato - Rispetto dei tempi di comunicazione al fornitore delle fatture contestate.	EFFICIENZA	100%
Ob. 15.01.04.01 - Alienazione automezzi - Inserimento nel gestionale della proposta di DGC di dismissione, comprensiva di parere tecnico e firma del RUP, previo assenso dell'Ass. comp.	ATTIPROC	1,00

Obiettivo  
2020\_15\_01Settore  
**SETTORE RISORSE FINANZIARIE**Dirigente  
**TASELLI PAOLA****Miglior servizio al cittadino - parte Settore Risorse finanziarie**

<b>INDICATORI</b>		
<b>Descrizione</b>	<b>Tipo</b>	<b>Valore Atteso</b>
Ob. 15.01.04.02 - Alienazione automezzi - Pubblicazione avviso sull'albo online	EFFICACIA	1,00
Ob. 15.01.05.01 - Asta pubblica oggetti rinvenuti - Invio all'Assessore competente del report relativo alla consistenza dei beni ritenuti idonei all'alienazione	EFFICIENZA	1,00
Ob. 15.01.05.01 - Asta pubblica oggetti rinvenuti - Pubblicazione avviso sull'albo online	EFFICACIA	1,00



Obiettivo  
2020\_15\_02

Settore  
AMBIENTE E LLPP

Dirigente  
GUALDANI RAFFAELE

**Miglior servizio al cittadino - parte Settore Ambiente e Lavori pubblici**

Tipo di Obiettivo **Sviluppo**

Collegato a

**programma:** 2020\_05\_M Macchina che corre

**obiettivo generale:** 2020\_15 Macchina comunale efficiente

**Finalità**

L'obiettivo si articola come segue:

Ob. 15.02.01 - Sistemazione ascensore del palazzo civico di via Colombo.

Ob. 15.02.02 - Tempi di pagamento delle fatture - Servizio Infrastrutture e OOUU.

- 1) Ciascun Servizio è tenuto alla liquidazione delle fatture entro 15 gg dal ricevimento, se il termine di pagamento è 30 gg ovvero entro 30 giorni se il termine è 60 gg.
- 2) La eventuale contestazione delle fatture deve essere inviata al fornitore e comunicata al Servizio Finanziario da ciascun Servizio entro 10 gg dal ricevimento della fattura.

Ob. 15.02.03 - Tempi di pagamento delle fatture - Servizio Edilizia pubblica.

- 1) Ciascun Servizio è tenuto alla liquidazione delle fatture entro 15 gg dal ricevimento, se il termine di pagamento è 30 gg ovvero entro 30 giorni se il termine è 60 gg. Sono escluse le fatture provenienti dal gestore del servizio idrico (Fiora spa) per le quali è previsto un termine di 25 gg.
- 2) La eventuale contestazione delle fatture deve essere inviata al fornitore e comunicata al Servizio Finanziario da ciascun Servizio entro 10 gg dal ricevimento della fattura.

Ob. 15.02.04 - Tempi di pagamento delle fatture - Servizio Progettazioni.

- 1) Ciascun Servizio è tenuto alla liquidazione delle fatture entro 15 gg dal ricevimento, se il termine di pagamento è 30 gg ovvero entro 30 giorni se il termine è 60 gg.
- 2) La eventuale contestazione delle fatture deve essere inviata al fornitore e comunicata al Servizio Finanziario da ciascun Servizio entro 10 gg dal ricevimento della fattura.

Ob. 15.02.05 - Tempi di pagamento delle fatture - Servizio Manutenzioni.

- 1) Ciascun Servizio è tenuto alla liquidazione delle fatture entro 15 gg dal ricevimento, se il termine di pagamento è 30 gg ovvero entro 30 giorni se il termine è 60 gg. Sono escluse le fatture provenienti dal gestore della distribuzione elettrica per le quali è previsto un termine di 25 gg.
- 2) La eventuale contestazione delle fatture deve essere inviata al fornitore e comunicata al Servizio Finanziario da ciascun Servizio entro 10 gg dal ricevimento della fattura.

Ob. 15.02.06 - Tempi di pagamento delle fatture - Servizio Supporto amministrativo, gare e appalti e LLPP.

- 1) Ciascun Servizio è tenuto alla liquidazione delle fatture entro 15 gg dal ricevimento, se il termine di pagamento è 30 gg ovvero entro 30 giorni se il termine è 60 gg.
- 2) La eventuale contestazione delle fatture deve essere inviata al fornitore e comunicata al Servizio Finanziario da ciascun Servizio entro 10 gg dal ricevimento della fattura.



Obiettivo

2020\_15\_02

Settore

**AMBIENTE E LLPP**

Dirigente

**GUALDANI RAFFAELE**

***Miglior servizio al cittadino - parte Settore Ambiente e Lavori pubblici***

Ob. 15.02.07 - Tempi di pagamento delle fatture - Servizio Ambiente.

- 1) Ciascun Servizio è tenuto alla liquidazione delle fatture entro 15 gg dal ricevimento, se il termine di pagamento è 30 gg ovvero entro 30 giorni se il termine è 60 gg.
- 2) La eventuale contestazione delle fatture deve essere inviata al fornitore e comunicata al Servizio Finanziario da ciascun Servizio entro 10 gg dal ricevimento della fattura.

Ob. 15.02.08 - Affidamento dei servizi di ingegneria e architettura sotto soglia

Realizzazione di un elenco di operatori da cui attingere per l'affidamento dei servizi di ingegneria e architettura per importi sotto soglia

Ob. 15.02.09 - Affidamento dei lavori edili e stradali sotto soglia

Realizzazione di due elenchi di operatori da cui attingere per l'affidamento di lavori edili e di lavori di manutenzione stradale in genere per importi sotto soglia

Ob. 15.02.10 - Monitoraggio sul grado di soddisfazione degli utenti (customer satisfaction) - Servizio Edilizia Pubblica

Svolgimento del monitoraggio sul grado di soddisfazione degli utenti (customer satisfaction) del Servizio Edilizia Pubblica rispetto ai servizio di rilascio pareri per le idoneità alloggiative.





Obiettivo  
2020\_15\_02

Settore  
**AMBIENTE E LLPP**

Dirigente  
**GUALDANI RAFFAELE**

**Miglior servizio al cittadino - parte Settore Ambiente e Lavori pubblici**

### GANTT

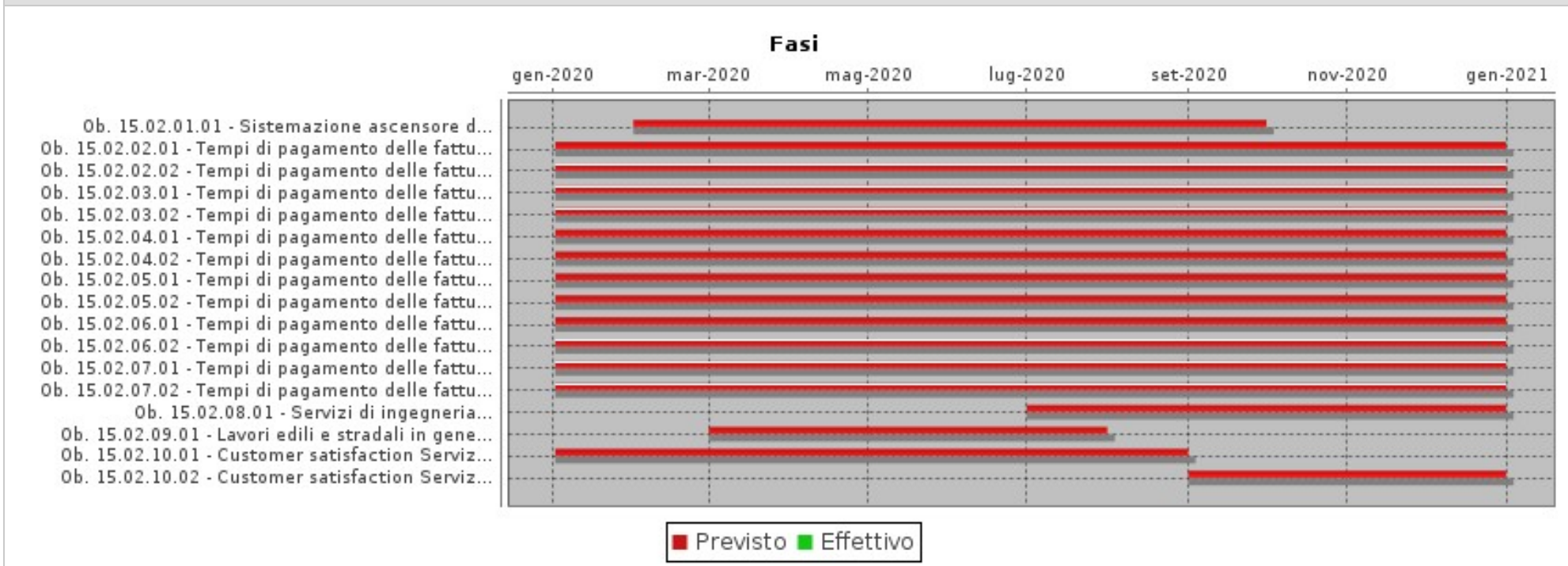

### FASI

Descrizione	Peso	Inizio Previsto	Fine Prevista	Responsabile	Centro di Responsabilità	Note
Ob. 15.02.01.01 - Sistemazione ascensore del palazzo civico di via Colombo - ultimazione lavori		01/02/2020	30/09/2020	VILLANI ALESSANDRO	PROGETTAZIONI	
Ob. 15.02.02.01 - Tempi di pagamento delle fatture - Servizio Infrastrutture ed opere di urbanizzazione - liquidazione delle fatture entro 15 gg dal ricevimento, se il termine di pagamento è 30 gg ovvero entro 30 giorni se il termine è 60 gg.		02/01/2020	31/12/2020	POLLAZZI MAURO	INFRASTRUTT.OOPP URBANIZZAZIONE	

Obiettivo  
2020\_15\_02Settore  
AMBIENTE E LLPPDirigente  
GUALDANI RAFFAELE**Miglior servizio al cittadino - parte Settore Ambiente e Lavori pubblici**

FASI						
Descrizione	Peso	Inizio Previsto	Fine Prevista	Responsabile	Centro di Responsabilità	Note
Ob. 15.02.02.02 - Tempi di pagamento delle fatture - Servizio Infrastrutture ed opere di urbanizzazione - comunicazione al fornitore entro 10gg dal ricevimento dell'eventuale contestazione della fattura.		02/01/2020	31/12/2020	POLLAZZI MAURO	INFRASTRUTT.OOPP URBANIZZAZIONE	
Ob. 15.02.03.01 - Tempi di pagamento delle fatture - Servizio Edilizia pubblica - liquidazione delle fatture entro 15 gg dal ricevimento (escluse fatt. servizio idrico 25 gg), se il termine di pagamento è 30 gg ovvero entro 30 gg se il termine è 60 gg.		02/01/2020	31/12/2020	GUALDANI RAFFAELE	EDILIZIA PUBBLICA	
Ob. 15.02.03.02 - Tempi di pagamento delle fatture - Servizio Edilizia pubblica - comunicazione al fornitore entro 10gg dal ricevimento dell'eventuale contestazione della fattura.		02/01/2020	31/12/2020	GUALDANI RAFFAELE	EDILIZIA PUBBLICA	
Ob. 15.02.04.01 - Tempi di pagamento delle fatture - Servizio Progettazioni - liquidazione delle fatture entro 15 gg dal ricevimento, se il termine di pagamento è 30 gg ovvero entro 30 giorni se il termine è 60 gg.		02/01/2020	31/12/2020	VILLANI ALESSANDRO	PROGETTAZIONI	
Ob. 15.02.04.02 - Tempi di pagamento delle fatture - Servizio Progettazioni - comunicazione al fornitore entro 10gg dal ricevimento dell'eventuale contestazione della fattura.		02/01/2020	31/12/2020	VILLANI ALESSANDRO	PROGETTAZIONI	
Ob. 15.02.05.01 - Tempi di pagamento delle fatture - Servizio Manutenzioni - liquidazione delle fatture entro 15 gg dal ricevimento (escluse fatt. servizio elettrico 25 gg), se il termine di pagamento è 30 gg ovvero entro 30 giorni se il termine è 60 gg.		02/01/2020	31/12/2020	MAGNANI MARCO	MANUTENZIONI	
Ob. 15.02.05.02 - Tempi di pagamento delle fatture - Servizio Manutenzioni - comunicazione al fornitore entro 10gg dal ricevimento dell'eventuale contestazione della fattura.		02/01/2020	31/12/2020	MAGNANI MARCO	MANUTENZIONI	
Ob. 15.02.06.01 - Tempi di pagamento delle fatture - Servizio Supp. amm., gare e appalti LLPP - liquidazione delle fatture entro 15 gg dal ricevimento, se il termine di pagamento è 30 gg ovvero entro 30 giorni se il termine è 60 gg.		02/01/2020	31/12/2020	POLI LAURA	SUPP. AMM. GARE APPALTI LLPP	
Ob. 15.02.06.02 - Tempi di pagamento delle fatture - Servizio Supp. amm., gare e appalti LLPP - comunicazione al fornitore entro 10gg dal ricevimento dell'eventuale contestazione della fattura.		02/01/2020	31/12/2020	POLI LAURA	SUPP. AMM. GARE APPALTI LLPP	
Ob. 15.02.07.01 - Tempi di pagamento delle fatture - Servizio Ambiente - liquidazione delle fatture entro 15 gg dal ricevimento, se il termine di pagamento è 30 gg ovvero entro 30 giorni se il termine è 60 gg.		02/01/2020	31/12/2020	CHIONSINI ROSSANA	AMBIENTE	

Obiettivo  
2020\_15\_02Settore  
AMBIENTE E LLPPDirigente  
GUALDANI RAFFAELE**Miglior servizio al cittadino - parte Settore Ambiente e Lavori pubblici**

FASI						
Descrizione	Peso	Inizio Previsto	Fine Prevista	Responsabile	Centro di Responsabilità	Note
Ob. 15.02.07.02 - Tempi di pagamento delle fatture - Servizio Ambiente - comunicazione al fornitore entro 10gg dal ricevimento dell'eventuale contestazione della fattura.		02/01/2020	31/12/2020	CHIONSINI ROSSANA	AMBIENTE	
Ob. 15.02.08.01 - Servizi di ingegneria e architettura sotto soglia - realizzazione di un elenco di operatori per l'affidamento dei servizi, predisposizione e pubblicazione avviso		01/07/2020	31/12/2020	POLI LAURA	SUPP. AMM. GARE APPALTI LLPP	
Ob. 15.02.09.01 - Lavori edili e stradali in genere sotto soglia - realizzazione di un elenco di operatori per l'affidamento dei lavori, predisposizione e pubblicazione avviso		01/03/2020	31/07/2020	POLI LAURA	SUPP. AMM. GARE APPALTI LLPP	
Ob. 15.02.10.01 - Customer satisfaction Servizio Edilizia Pubblica - Elaborazione dei questionari		02/01/2020	31/08/2020	GUALDANI RAFFAELE	EDILIZIA PUBBLICA	
Ob. 15.02.10.02 - Customer satisfaction Servizio Edilizia Pubblica - Somministrazione dei questionari all'utenza ed analisi ed elaborazione dati emersi		01/09/2020	31/12/2020	GUALDANI RAFFAELE	EDILIZIA PUBBLICA	

INDICATORI		
Descrizione	Tipo	Valore Atteso
Ob. 15.02.01.01 - Sistemazione ascensore del palazzo civico di via Colombo - Verbale di ultimazione lavori	OUTPUT	1,00
Ob. 15.02.02.01 - Tempi di pagamento delle fatture - Servizio Infrastrutture e OOUU - Rispetto dei tempi di liquidazione delle fatture.	EFFICIENZA	100%
Ob. 15.02.02.02 - Tempi di pagamento delle fatture - Servizio Infrastrutture e OOUU - Rispetto dei tempi di comunicazione al fornitore delle fatture contestate.	EFFICIENZA	100%
Ob. 15.02.03.01 - Tempi di pagamento delle fatture - Servizio Edilizia pubblica - Rispetto dei tempi di liquidazione delle fatture.	EFFICIENZA	100%
Ob. 15.02.03.02 - Tempi di pagamento delle fatture - Servizio Edilizia pubblica - Rispetto dei tempi di comunicazione al fornitore delle fatture contestate.	EFFICIENZA	100%
Ob. 15.02.04.01 - Tempi di pagamento delle fatture - Servizio Progettazioni - Rispetto dei tempi di liquidazione delle fatture.	EFFICIENZA	100%
Ob. 15.02.04.02 - Tempi di pagamento delle fatture - Servizio Progettazioni - Rispetto dei tempi di comunicazione al fornitore delle fatture contestate.	EFFICIENZA	100%
Ob. 15.02.05.01 - Tempi di pagamento delle fatture - Servizio Manutenzioni - Rispetto dei tempi di liquidazione delle fatture.	EFFICIENZA	100%
Ob. 15.02.05.02 - Tempi di pagamento delle fatture - Servizio Manutenzioni - Rispetto dei tempi di comunicazione al fornitore delle fatture contestate.	EFFICIENZA	100%

Obiettivo  
2020\_15\_02Settore  
**AMBIENTE E LLPP**Dirigente  
**GUALDANI RAFFAELE****Miglior servizio al cittadino - parte Settore Ambiente e Lavori pubblici**

<b>INDICATORI</b>		
<b>Descrizione</b>	<b>Tipo</b>	<b>Valore Atteso</b>
Ob. 15.02.06.01 - Tempi di pagamento delle fatture - Servizio Supp. amm., gare e appalti LLPP - Rispetto dei tempi di liquidazione delle fatture.	EFFICIENZA	100%
Ob. 15.02.06.02 - Tempi di pagamento delle fatture - Servizio Supp. amm., gare e appalti LLPP - Rispetto dei tempi di comunicazione al fornitore delle fatture contestate.	EFFICIENZA	100%
Ob. 15.02.07.01 - Tempi di pagamento delle fatture - Servizio Ambiente - Rispetto dei tempi di liquidazione delle fatture.	EFFICIENZA	100%
Ob. 15.02.07.02 - Tempi di pagamento delle fatture - Servizio Ambiente - Rispetto dei tempi di comunicazione al fornitore delle fatture contestate.	EFFICIENZA	100%
Ob. 15.02.08.01 - Servizi di ingegneria e architettura sotto soglia - pubblicazione avviso.	ATTIPROC	1,00
Ob. 15.02.08.01 - Lavori edili e stradali in genere sotto soglia - pubblicazione avviso.	ATTIPROC	1,00
Ob. 15.02.10.01 - Customer satisfaction Servizio Edilizia Pubblica - Trasmissione del modello di questionario all'Assessore competente.	EFFICIENZA	1,00
Ob. 15.02.10.02 - Customer satisfaction Servizio Edilizia Pubblica - Trasmissione all'Assessore competente ed al Servizio Controlli Interni della relazione riepilogativa dei risultati comprensiva degli eventuali correttivi da adottare.	OUTPUT	1,00



Obiettivo  
2020\_15\_03

Settore  
GESTIONE DEL TERRITORIO

Dirigente  
DE BIANCHI MARCO

**Miglior servizio al cittadino - parte Settore Gestione del Territorio**

Tipo di Obiettivo **Sviluppo**

Collegato a

**programma:** 2020\_05\_M Macchina che corra

**obiettivo generale:** 2020\_15 Macchina comunale efficiente

**Finalità**

L'obiettivo si articola come segue:

Ob. 15.03.01 - Nuovo regolamento per il calcolo delle sanzioni alternative alle demolizioni di cui all'art. 199 e 206 L.R. 65/2014.

Realizzazione di una nuova regolamentazione necessaria per calcolare le indennità pecuniarie relative alle demolizioni ex art. 199 e 206 LR 65/2014 per le varie categorie edilizie oltre all'indennità di compatibilità paesaggistica.

Ob. 15.03.02 - Tempi di pagamento delle fatture - Servizio Pianificazione urbanistica:

- 1) Ciascun Servizio è tenuto alla liquidazione delle fatture entro 15 gg dal ricevimento, se il termine di pagamento è 30 gg ovvero entro 30 giorni se il termine è 60 gg.
- 2) La eventuale contestazione delle fatture deve essere inviata al fornitore entro 10 gg dal ricevimento della fattura.

Ob. 15.03.03 - Tempi di pagamento delle fatture - Servizio Vincoli e territorio aperto:

- 1) Ciascun Servizio è tenuto alla liquidazione delle fatture entro 15 gg dal ricevimento, se il termine di pagamento è 30 gg ovvero entro 30 giorni se il termine è 60 gg.
- 2) La eventuale contestazione delle fatture deve essere inviata al fornitore entro 10 gg dal ricevimento della fattura.

Ob. 15.03.04 - Tempi di pagamento delle fatture - Servizio Edilizia privata.

- 1) Ciascun Servizio è tenuto alla liquidazione delle fatture entro 15 gg dal ricevimento, se il termine di pagamento è 30 gg ovvero entro 30 giorni se il termine è 60 gg.
- 2) La eventuale contestazione delle fatture deve essere inviata al fornitore entro 10 gg dal ricevimento della fattura.

Ob. 15.03.05 - Tempi di pagamento delle fatture - Servizio Qualità ambientale.

- 1) Ciascun Servizio è tenuto alla liquidazione delle fatture entro 15 gg dal ricevimento, se il termine di pagamento è 30 gg ovvero entro 30 giorni se il termine è 60 gg.
- 2) La eventuale contestazione delle fatture deve essere inviata al fornitore entro 10 gg dal ricevimento della fattura.

Ob. 15.03.06 - Monitoraggio sul grado di soddisfazione dei cittadini (customer satisfaction)

Svolgimento monitoraggio sul grado di soddisfazione dei cittadini (customer satisfaction) rispetto ai servizi resi dal Servizio Edilizia Privata.

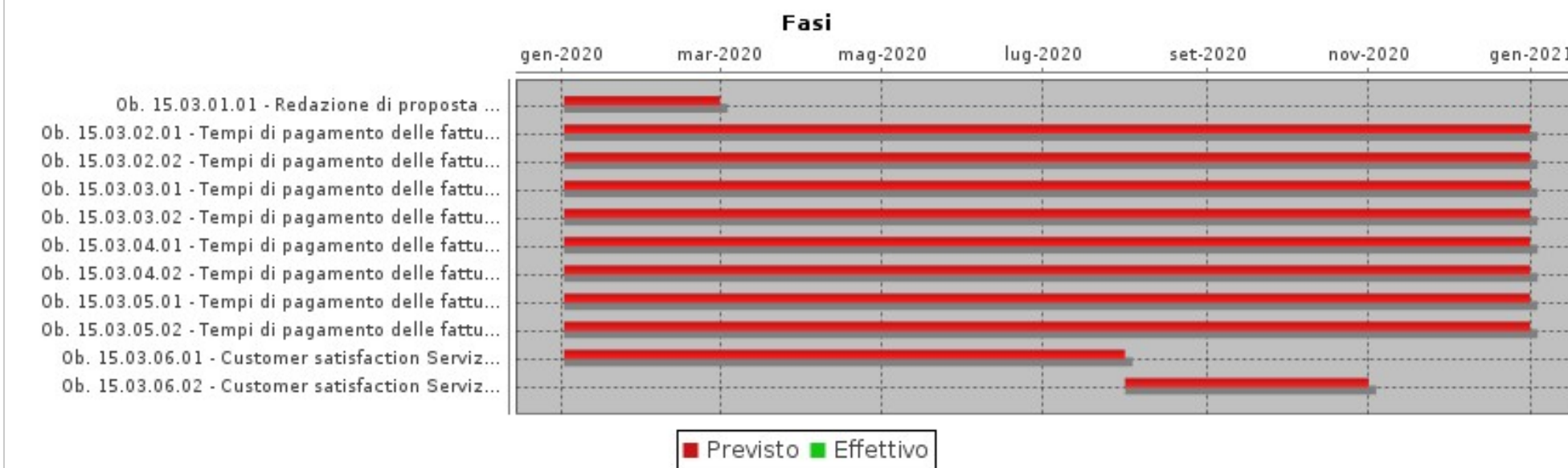
Obiettivo  
2020\_15\_03Settore  
GESTIONE DEL TERRITORIODirigente  
DE BIANCHI MARCO**Miglior servizio al cittadino - parte Settore Gestione del Territorio****GANTT****FASI**

Descrizione	Peso	Inizio Previsto	Fine Prevista	Responsabile	Centro di Responsabilità	Note
Ob. 15.03.01.01 - Redazione di proposta di deliberazione di Consiglio Comunale di approvazione regolamento per il calcolo delle sanzioni in luogo delle demolizioni		02/01/2020	29/02/2020	FORNASIERO GIAN PAOLO	VINCOLI E TERRITORIO APERTO	
Ob. 15.03.02.01 - Tempi di pagamento delle fatture - Servizio Pianificazione urbanistica - liquidazione delle fatture entro 15 gg dal ricevimento, se il termine di pagamento è 30 gg ovvero entro 30 giorni se il termine è 60 gg.		02/01/2020	31/12/2020	FRATI ELISABETTA	PIANIFICAZIONE URBANISTICA	
Ob. 15.03.02.02 - Tempi di pagamento delle fatture - Servizio Pianificazione urbanistica - comunicazione al fornitore entro 10gg dal ricevimento dell'eventuale contestazione della fattura.		02/01/2020	31/12/2020	FRATI ELISABETTA	PIANIFICAZIONE URBANISTICA	

Obiettivo  
2020\_15\_03Settore  
GESTIONE DEL TERRITORIODirigente  
DE BIANCHI MARCO**Miglior servizio al cittadino - parte Settore Gestione del Territorio**

FASI						
Descrizione	Peso	Inizio Previsto	Fine Prevista	Responsabile	Centro di Responsabilità	Note
Ob. 15.03.03.01 - Tempi di pagamento delle fatture - Servizio Vincoli e territorio aperto - liquidazione delle fatture entro 15 gg dal ricevimento, se il termine di pagamento è 30 gg ovvero entro 30 giorni se il termine è 60 gg.		02/01/2020	31/12/2020	FORNASIERO GIAN PAOLO	VINCOLI E TERRITORIO APERTO	
Ob. 15.03.03.02 - Tempi di pagamento delle fatture - Servizio Vincoli e territorio aperto - comunicazione al fornitore entro 10gg dal ricevimento dell'eventuale contestazione della fattura.		02/01/2020	31/12/2020	FORNASIERO GIAN PAOLO	VINCOLI E TERRITORIO APERTO	
Ob. 15.03.04.01 - Tempi di pagamento delle fatture - Servizio Edilizia privata - liquidazione delle fatture entro 15 gg dal ricevimento, se il termine di pagamento è 30 gg ovvero entro 30 giorni se il termine è 60 gg.		02/01/2020	31/12/2020	FORNASIERO GIAN PAOLO	EDILIZIA PRIVATA	
Ob. 15.03.04.02 - Tempi di pagamento delle fatture - Servizio Edilizia privata - comunicazione al fornitore entro 10gg dal ricevimento dell'eventuale contestazione della fattura.		02/01/2020	31/12/2020	FORNASIERO GIAN PAOLO	EDILIZIA PRIVATA	
Ob. 15.03.05.01 - Tempi di pagamento delle fatture - Servizio Qualità ambientale - liquidazione delle fatture entro 15 gg dal ricevimento, se il termine di pagamento è 30 gg ovvero entro 30 giorni se il termine è 60 gg.		02/01/2020	31/12/2020	DE BIANCHI MARCO	QUALITA' AMBIENTALE	
Ob. 15.03.05.02 - Tempi di pagamento delle fatture - Servizio Qualità ambientale - comunicazione al fornitore entro 10gg dal ricevimento dell'eventuale contestazione della fattura.		02/01/2020	31/12/2020	DE BIANCHI MARCO	QUALITA' AMBIENTALE	
Ob. 15.03.06.01 - Customer satisfaction Servizio Edilizia privata - Elaborazione dei questionari		02/01/2020	31/07/2020	FORNASIERO GIAN PAOLO	EDILIZIA PRIVATA	
Ob. 15.03.06.02 - Customer satisfaction Servizio Edilizia privata - Somministrazione dei questionari e analisi e rielaborazione dei dati emersi		01/08/2020	31/10/2020	FORNASIERO GIAN PAOLO	EDILIZIA PRIVATA	

**INDICATORI**

Descrizione	Tipo	Valore Atteso
Ob. 15.03.01.01 - Inserimento nel gestionale della proposta di DCC con allegato regolamento per il calcolo delle sanzioni alternative alle demolizioni comprensiva della firma del RUP e del parere tecnico, previo assenso dell'Assessore di riferimento	ATTIPROC	1,00
Ob. 15.03.02.01 - Tempi di pagamento delle fatture - Servizio Pianificazione urbanistica - Rispetto dei tempi di liquidazione delle fatture.	EFFICIENZA	100%

Obiettivo  
2020\_15\_03Settore  
GESTIONE DEL TERRITORIODirigente  
DE BIANCHI MARCO**Miglior servizio al cittadino - parte Settore Gestione del Territorio**

INDICATORI		
Descrizione	Tipo	Valore Atteso
Ob. 15.03.02.02 - Tempi di pagamento delle fatture - Servizio Pianificazione urbanistica - Rispetto dei tempi di comunicazione al fornitore delle fatture contestate.	EFFICIENZA	100%
Ob. 15.03.03.01 - Tempi di pagamento delle fatture - Servizio Vincoli e territorio aperto - Rispetto dei tempi di liquidazione delle fatture.	EFFICIENZA	100%
Ob. 15.03.03.02 - Tempi di pagamento delle fatture - Servizio Vincoli e territorio aperto - Rispetto dei tempi di comunicazione al fornitore delle fatture contestate.	EFFICIENZA	100%
Ob. 15.03.04.01 - Tempi di pagamento delle fatture - Servizio Edilizia Privata - Rispetto dei tempi di liquidazione delle fatture.	EFFICIENZA	100%
Ob. 15.03.04.02 - Tempi di pagamento delle fatture - Servizio Edilizia Privata - Rispetto dei tempi di comunicazione al fornitore delle fatture contestate.	EFFICIENZA	100%
Ob. 15.03.05.01 - Tempi di pagamento delle fatture - Servizio Qualità ambientale - Rispetto dei tempi di liquidazione delle fatture.	EFFICIENZA	100%
Ob. 15.03.05.02 - Tempi di pagamento delle fatture - Servizio Qualità ambientale - Rispetto dei tempi di comunicazione al fornitore delle fatture contestate.	EFFICIENZA	100%
Ob. 15.03.06.01 - Customer satisfaction Servizio Edilizia privata - Trasmissione modello del questionario all'Assessore di riferimento.	EFFICIENZA	1,00
Ob. 15.03.06.02 - Customer satisfaction Servizio Edilizia privata - Trasmissione al Servizio Controlli Interni di una relazione riepilogativa dei risultati e degli eventuali interventi correttivi da adottare.	OUTPUT	1,00





Obiettivo  
2020\_15\_04

Settore  
**POLIZIA MUNICIPALE E SICUREZZA**

Dirigente  
**NEGRINI PAOLO**

**Miglior servizio al cittadino - parte Settore Polizia Municipale e sicurezza**

Tipo di Obiettivo **Sviluppo**

Collegato a

**programma:** 2020\_05\_M Macchina che corra

**obiettivo generale:** 2020\_15 Macchina comunale efficiente

**Finalità**

L'obiettivo si articola come segue:

Ob. 15.04.01 - Tempi di pagamento delle fatture - Servizio Comando:

- 1) Ciascun Servizio è tenuto alla liquidazione delle fatture entro 15 gg dal ricevimento, se il termine di pagamento è 30 gg ovvero entro 30 giorni se il termine è 60 gg.
- 2) La eventuale contestazione delle fatture deve essere inviata al fornitore entro 10 gg dal ricevimento della fattura.

Ob. 15.04.02 - Tempi di pagamento delle fatture - Servizio Polizia stradale:

- 1) Ciascun Servizio è tenuto alla liquidazione delle fatture entro 15 gg dal ricevimento, se il termine di pagamento è 30 gg ovvero entro 30 giorni se il termine è 60 gg.
- 2) La eventuale contestazione delle fatture deve essere inviata al fornitore entro 10 gg dal ricevimento della fattura.

Ob. 15.04.03 - Tempi di pagamento delle fatture - Servizio Mobilità:

- 1) Ciascun Servizio è tenuto alla liquidazione delle fatture entro 15 gg dal ricevimento, se il termine di pagamento è 30 gg ovvero entro 30 giorni se il termine è 60 gg.
- 2) La eventuale contestazione delle fatture deve essere inviata al fornitore entro 10 gg dal ricevimento della fattura.

Ob. 15.04.04 - Tempi di pagamento delle fatture - Servizio Sicurezza e controllo:

- 1) Ciascun Servizio è tenuto alla liquidazione delle fatture entro 15 gg dal ricevimento, se il termine di pagamento è 30 gg ovvero entro 30 giorni se il termine è 60 gg.
- 2) La eventuale contestazione delle fatture deve essere inviata al fornitore entro 10 gg dal ricevimento della fattura.

Ob. 15.04.05 - Tempi di pagamento delle fatture - Servizio Gestione ciclo dei rifiuti:

- 1) Ciascun Servizio è tenuto alla liquidazione delle fatture entro 15 gg dal ricevimento, se il termine di pagamento è 30 gg ovvero entro 30 giorni se il termine è 60 gg.
- 2) La eventuale contestazione delle fatture deve essere inviata al fornitore entro 10 gg dal ricevimento della fattura.



Obiettivo  
2020\_15\_04

Settore  
POLIZIA MUNICIPALE E SICUREZZA

Dirigente  
NEGRINI PAOLO

**Miglior servizio al cittadino - parte Settore Polizia Municipale e sicurezza**

### GANTT

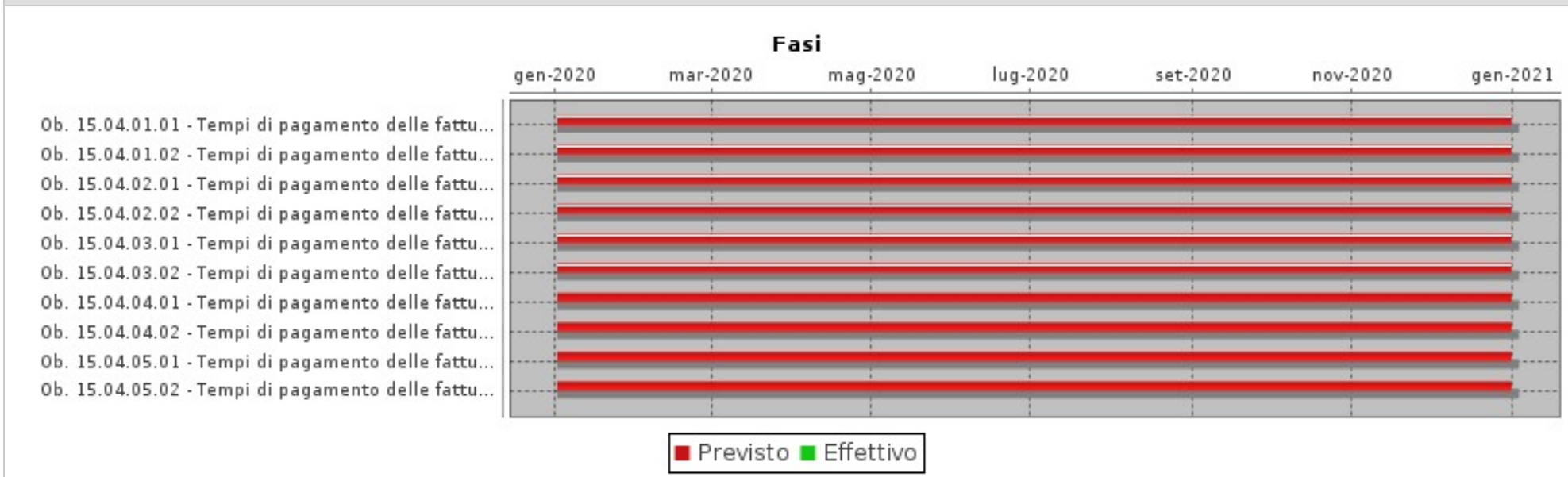

### FASI

Descrizione	Peso	Inizio Previsto	Fine Prevista	Responsabile	Centro di Responsabilità	Note
Ob. 15.04.01.01 - Tempi di pagamento delle fatture - Servizio Comando - liquidazione delle fatture entro 15 gg dal ricevimento, se il termine di pagamento è 30 gg ovvero entro 30 giorni se il termine è 60 gg.		02/01/2020	31/12/2020	MACHETTI ENZO	COMANDO	
Ob. 15.04.01.02 - Tempi di pagamento delle fatture - Servizio Comando - comunicazione al fornitore entro 10gg dal ricevimento dell'eventuale contestazione della fattura.		02/01/2020	31/12/2020	MACHETTI ENZO	COMANDO	
Ob. 15.04.02.01 - Tempi di pagamento delle fatture - Servizio Polizia stradale - liquidazione delle fatture entro 15 gg dal ricevimento, se il termine di pagamento è 30 gg ovvero entro 30 giorni se il termine è 60 gg.		02/01/2020	31/12/2020	FANFANI FRANCESCO	POLIZIA STRADALE	

Obiettivo  
2020\_15\_04Settore  
POLIZIA MUNICIPALE E SICUREZZADirigente  
NEGRINI PAOLO**Miglior servizio al cittadino - parte Settore Polizia Municipale e sicurezza**

FASI						
Descrizione	Peso	Inizio Previsto	Fine Prevista	Responsabile	Centro di Responsabilità	Note
Ob. 15.04.02.02 - Tempi di pagamento delle fatture - Servizio Polizia stradale - comunicazione al fornitore entro 10gg dal ricevimento dell'eventuale contestazione della fattura.		02/01/2020	31/12/2020	FANFANI FRANCESCO	POLIZIA STRADALE	
Ob. 15.04.03.01 - Tempi di pagamento delle fatture - Servizio Mobilità - liquidazione delle fatture entro 15 gg dal ricevimento, se il termine di pagamento è 30 gg ovvero entro 30 giorni se il termine è 60 gg.		02/01/2020	31/12/2020	GUERRINI SAMUELE	MOBILITA'	
Ob. 15.04.03.02 - Tempi di pagamento delle fatture - Servizio Mobilità - comunicazione al fornitore entro 10gg dal ricevimento dell'eventuale contestazione della fattura.		02/01/2020	31/12/2020	GUERRINI SAMUELE	MOBILITA'	
Ob. 15.04.04.01 - Tempi di pagamento delle fatture - Servizio Protezione civile - liquidazione delle fatture entro 15 gg dal ricevimento, se il termine di pagamento è 30 gg ovvero entro 30 giorni se il termine è 60 gg.		02/01/2020	31/12/2020	BETTAZZI FRANCESCO	SICUREZZA E CONTROLLO	
Ob. 15.04.04.02 - Tempi di pagamento delle fatture - Servizio Protezione civile - comunicazione al fornitore entro 10gg dal ricevimento dell'eventuale contestazione della fattura.		02/01/2020	31/12/2020	BETTAZZI FRANCESCO	SICUREZZA E CONTROLLO	
Ob. 15.04.05.01 - Tempi di pagamento delle fatture - Servizio Ciclo dei rifiuti - liquidazione delle fatture entro 15 gg dal ricevimento, se il termine di pagamento è 30 gg ovvero entro 30 giorni se il termine è 60 gg.		02/01/2020	31/12/2020	BISDOMINI ALESSANDRO	GESTIONE CICLO DEI RIFIUTI	
Ob. 15.04.05.02 - Tempi di pagamento delle fatture - Servizio Ciclo dei rifiuti - comunicazione al fornitore entro 10gg dal ricevimento dell'eventuale contestazione della fattura.		02/01/2020	31/12/2020	BISDOMINI ALESSANDRO	GESTIONE CICLO DEI RIFIUTI	

**INDICATORI**

Descrizione	Tipo	Valore Atteso
Ob. 15.04.01.01 - Tempi di pagamento delle fatture - Servizio Comando - Rispetto dei tempi di liquidazione delle fatture.	EFFICIENZA	100%
Ob. 15.04.01.02 - Tempi di pagamento delle fatture - Servizio Comando - Rispetto dei tempi di comunicazione al fornitore delle fatture contestate.	EFFICIENZA	100%
Ob. 15.04.02.01 - Tempi di pagamento delle fatture - Servizio Polizia stradale - Rispetto dei tempi di liquidazione delle fatture.	EFFICIENZA	100%
Ob. 15.04.02.02 - Tempi di pagamento delle fatture - Servizio Polizia stradale - Rispetto dei tempi di comunicazione al fornitore delle fatture contestate.	EFFICIENZA	100%
Ob. 15.04.03.01 - Tempi di pagamento delle fatture - Servizio Mobilità - Rispetto dei tempi di liquidazione delle fatture.	EFFICIENZA	100%

Obiettivo  
2020\_15\_04Settore  
**POLIZIA MUNICIPALE E SICUREZZA**Dirigente  
**NEGRINI PAOLO****Miglior servizio al cittadino - parte Settore Polizia Municipale e sicurezza**

<b>INDICATORI</b>		
<b>Descrizione</b>	<b>Tipo</b>	<b>Valore Atteso</b>
Ob. 15.04.03.02 - Tempi di pagamento delle fatture - Servizio Mobilità - Rispetto dei tempi di comunicazione al fornitore delle fatture contestate.	EFFICIENZA	100%
Ob. 15.04.04.01 - Tempi di pagamento delle fatture - Servizio Sicurezza e controllo - Rispetto dei tempi di liquidazione delle fatture.	EFFICIENZA	100%
Ob. 15.04.04.02 - Tempi di pagamento delle fatture - Servizio Sicurezza e controllo - Rispetto dei tempi di comunicazione al fornitore delle fatture contestate.	EFFICACIA	100%
Ob. 15.04.05.01 - Tempi di pagamento delle fatture - Servizio Ciclo dei rifiuti - Rispetto dei tempi di liquidazione delle fatture.	EFFICIENZA	100%
Ob. 15.04.05.02 - Tempi di pagamento delle fatture - Servizio Ciclo dei rifiuti - Rispetto dei tempi di comunicazione al fornitore delle fatture contestate.	EFFICIENZA	100%



Obiettivo  
2020\_15\_05

Settore  
SEGRETERIA GENERALE

Dirigente  
CANESSA LUCA

**Miglior servizio al cittadino - parte Settore Segreteria generale.**

Tipo di Obiettivo **Sviluppo**

Collegato a

**programma:** 2020\_05\_M Macchina che corra

**obiettivo generale:** 2020\_15 Macchina comunale efficiente

### Finalità

L'obiettivo si articola come segue:

Ob. 15.05.01 - Tempi di pagamento delle fatture - Servizio Affari istituzionali:

- 1) Ciascun Servizio è tenuto alla liquidazione delle fatture entro 15 gg dal ricevimento, se il termine di pagamento è 30 gg ovvero entro 30 giorni se il termine è 60 gg.
- 2) La eventuale contestazione delle fatture deve essere inviata al fornitore entro 10 gg dal ricevimento della fattura.

Ob. 15.05.02 - Tempi di pagamento delle fatture - Servizio Contratti e trasparenza:

- 1) Ciascun Servizio è tenuto alla liquidazione delle fatture entro 15 gg dal ricevimento, se il termine di pagamento è 30 gg ovvero entro 30 giorni se il termine è 60 gg.
- 2) La eventuale contestazione delle fatture deve essere inviata al fornitore entro 10 gg dal ricevimento della fattura.

Ob. 15.05.03 - Tempi di pagamento delle fatture - Servizio Controlli interni:

- 1) Ciascun Servizio è tenuto alla liquidazione delle fatture entro 15 gg dal ricevimento, se il termine di pagamento è 30 gg ovvero entro 30 giorni se il termine è 60 gg.
- 2) La eventuale contestazione delle fatture deve essere inviata al fornitore entro 10 gg dal ricevimento della fattura.

Ob. 15.05.04 - Tempi di pagamento delle fatture - Servizio Affari legali:

- 1) Ciascun Servizio è tenuto alla liquidazione delle fatture entro 15 gg dal ricevimento, se il termine di pagamento è 30 gg ovvero entro 30 giorni se il termine è 60 gg.
- 2) La eventuale contestazione delle fatture deve essere inviata al fornitore entro 10 gg dal ricevimento della fattura.

Ob. 15.05.05 - Tempi di pagamento delle fatture - Servizio Sociale e sport:

- 1) Ciascun Servizio è tenuto alla liquidazione delle fatture entro 15 gg dal ricevimento, se il termine di pagamento è 30 gg ovvero entro 30 giorni se il termine è 60 gg.
- 2) La eventuale contestazione delle fatture deve essere inviata al fornitore entro 10 gg dal ricevimento della fattura.

Ob. 15.05.06 - Approfondimento giuridico cambio destinazione d'uso e vincolo RTA Mediterraneo

Si pone l'esigenza di elaborare un approfondimento giuridico su una questione molto rilevante afferente la legittimità della concessione del mutamento parziale della destinazione urbanistica impressa dai titoli abitativi che hanno accompagnato la realizzazione di un complesso immobiliare destinato ad RTA, in destinazione ad uso residenziale, rimuovendo il vincolo residenziale - turistico limitatamente ad alcune unità immobiliari; la questione è rilevante, oltre che dal punto di vista urbanistico, anche dal punto di vista economico in vista del maggior introito che al Comune deriverebbe a seguito del mutamento richiamato.

Ob. 15.05.07 - Rilevazione del livello di soddisfazione degli utenti relativamente all'erogazione dei servizi e dell'attività di competenza del Servizio Affari Legali  
Realizzazione e somministrazione di un questionario (tramite web ed eventuali altre modalità) per la rilevazione del livello di soddisfazione degli utenti. In particolare, il



Obiettivo

2020\_15\_05

Settore

SEGRETERIA GENERALE

Dirigente

CANESSA LUCA

***Miglior servizio al cittadino - parte Settore Segreteria generale.***

questionario dovrà valutare gli indicatori di cui alle Linee Guida per il "Referto annuale del Sindaco" approvate nell'anno 2017, tra i quali: accessibilità delle informazioni, tempestività nell'erogazione, trasparenza dei tempi di erogazione, trasparenza dei costi di erogazione ecc., oltre alle altre voci ritenute di particolare interesse per adeguare il servizio, per quanto possibile, alle effettive aspettative degli utenti.

Ob. 15.05.08 - Modifiche al Regolamento sui controlli interni

Il Regolamento sui controlli interni è stato approvato con Deliberazione di Consiglio Comunale n. 13 del 27.02.2013 e successivamente modificato con Atto di Consiglio n. 109 del 18.12.2013. Nel corso degli anni, la normativa di riferimento sulle varie tipologie di controllo (c. amministrativo e contabile, strategico, di gestione, degli equilibri finanziari, della qualità dei servizi) si è modificata ed evoluta a più riprese, interessando tutti i vari versanti del sistema dei controlli; inoltre, l'assetto organizzativo interno è stato più volte modificato al fine di rendere progressivamente più funzionale la macrostruttura e le relative competenze alle mutate esigenze istituzionali dell'Amministrazione. Tutto questo rende necessaria una modifica ed un aggiornamento del vigente Regolamento, anche al fine di correggere talune incongruenze che la prassi operativa ha permesso di riscontrare nelle prescrizioni di dettaglio.



Obiettivo  
2020\_15\_05

Settore  
SEGRETERIA GENERALE

Dirigente  
CANESSA LUCA

*Miglior servizio al cittadino - parte Settore Segreteria generale.*

**GANTT**

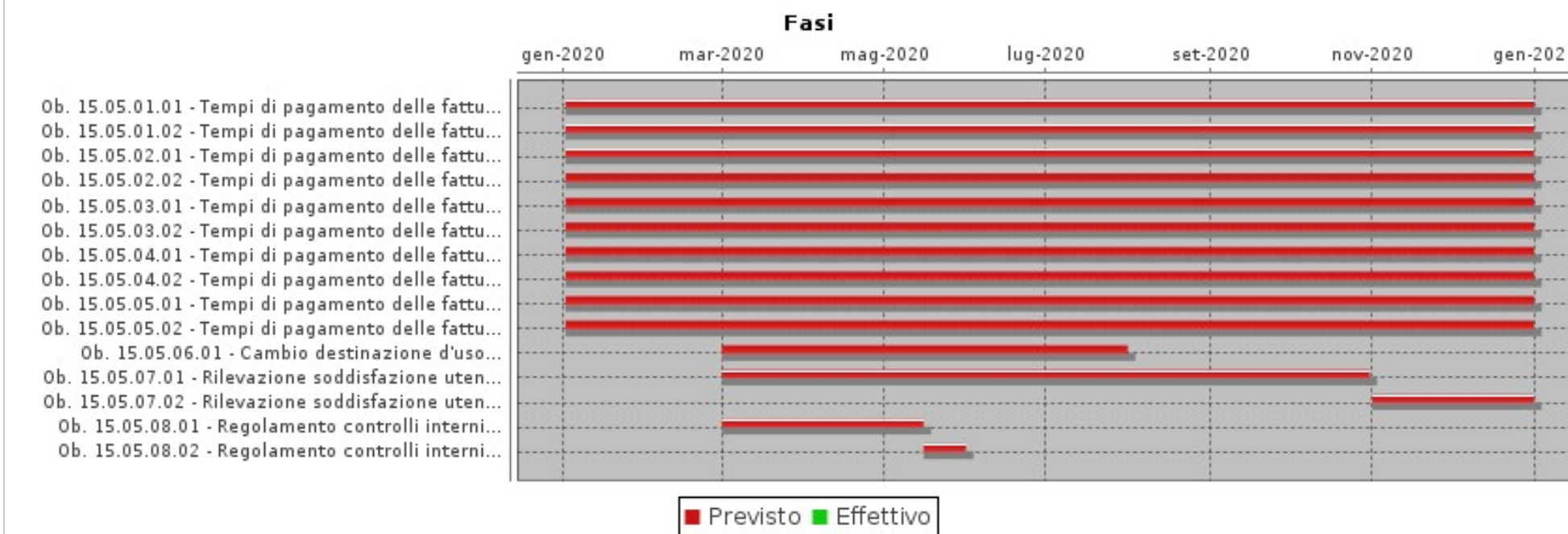

**FASI**

Descrizione	Peso	Inizio Previsto	Fine Prevista	Responsabile	Centro di Responsabilità	Note
Ob. 15.05.01.01 - Tempi di pagamento delle fatture - Servizio Affari istituzionali - liquidazione delle fatture entro 15 gg dal ricevimento, se il termine di pagamento è 30 gg ovvero entro 30 giorni se il termine è 60 gg.		02/01/2020	31/12/2020	PASCUCCI MARIELLA	AFFARI ISTITUZIONALI	
Ob. 15.05.01.02 - Tempi di pagamento delle fatture - Servizio Affari istituzionali - comunicazione al fornitore entro 10gg dal ricevimento dell'eventuale contestazione della fattura.		02/01/2020	31/12/2020	PASCUCCI MARIELLA	AFFARI ISTITUZIONALI	

Obiettivo  
2020\_15\_05Settore  
SEGRETERIA GENERALEDirigente  
CANESSA LUCA**Miglior servizio al cittadino - parte Settore Segreteria generale.**

FASI						
Descrizione	Peso	Inizio Previsto	Fine Prevista	Responsabile	Centro di Responsabilità	Note
Ob. 15.05.02.01 - Tempi di pagamento delle fatture - Servizio Contratti e trasparenza - liquidazione delle fatture entro 15 gg dal ricevimento, se il termine di pagamento è 30 gg ovvero entro 30 giorni se il termine è 60 gg.		02/01/2020	31/12/2020	CARTAGINESE PAOLA	CONTRATTI E TRASPARENZA	
Ob. 15.05.02.02 - Tempi di pagamento delle fatture - Servizio Contratti e trasparenza - comunicazione al fornitore entro 10gg dal ricevimento dell'eventuale contestazione della fattura.		02/01/2020	31/12/2020	CARTAGINESE PAOLA	CONTRATTI E TRASPARENZA	
Ob. 15.05.03.01 - Tempi di pagamento delle fatture - Servizio Controlli interni- liquidazione delle fatture entro 15 gg dal ricevimento, se il termine di pagamento è 30 gg ovvero entro 30 giorni se il termine è 60 gg.		02/01/2020	31/12/2020	REGINA GIACOMO	CONTROLLI INTERNI	
Ob. 15.05.03.02 - Tempi di pagamento delle fatture - Servizio Controlli interni - comunicazione al fornitore entro 10gg dal ricevimento dell'eventuale contestazione della fattura.		02/01/2020	31/12/2020	REGINA GIACOMO	CONTROLLI INTERNI	
Ob. 15.05.04.01 - Tempi di pagamento delle fatture - Servizio Affari legali - liquidazione delle fatture entro 15 gg dal ricevimento, se il termine di pagamento è 30 gg ovvero entro 30 giorni se il termine è 60 gg.		02/01/2020	31/12/2020	CRUCIANI SUSANNA	AFFARI LEGALI	
Ob. 15.05.04.02 - Tempi di pagamento delle fatture - Servizio Affari legali - comunicazione al fornitore entro 10gg dal ricevimento dell'eventuale contestazione della fattura.		02/01/2020	31/12/2020	CRUCIANI SUSANNA	AFFARI LEGALI	
Ob. 15.05.05.01 - Tempi di pagamento delle fatture - Servizio Sociale e sport - liquidazione delle fatture entro 15 gg dal ricevimento, se il termine di pagamento è 30 gg ovvero entro 30 giorni se il termine è 60 gg.		02/01/2020	31/12/2020	REPOLA LOREDANA	SOCIALE E SPORT	
Ob. 15.05.05.02 - Tempi di pagamento delle fatture - Servizio Sociale e sport - comunicazione al fornitore entro 10gg dal ricevimento dell'eventuale contestazione della fattura.		02/01/2020	31/12/2020	REPOLA LOREDANA	SOCIALE E SPORT	
Ob. 15.05.06.01 - Cambio destinazione d'uso e vincolo RTA Mediterraneo - Stesura parere a seguito di incontri con il Settore Gestione del territorio e legali patrocinanti di alcuni soggetti coinvolti		01/03/2020	31/07/2020	CRUCIANI SUSANNA	AFFARI LEGALI	
Ob. 15.05.07.01 - Rilevazione soddisfazione utenti Servizio Affari legali - Redazione del questionario e pubblicazione sul web		01/03/2020	30/10/2020	CRUCIANI SUSANNA	AFFARI LEGALI	
Ob. 15.05.07.02 - Rilevazione soddisfazione utenti Servizio Affari legali - Analisi delle risposte fornite dagli utenti		01/11/2020	31/12/2020	CRUCIANI SUSANNA	AFFARI LEGALI	



Obiettivo  
2020\_15\_05Settore  
SEGRETERIA GENERALEDirigente  
CANESSA LUCA**Miglior servizio al cittadino - parte Settore Segreteria generale.**

FASI						
Descrizione	Peso	Inizio Previsto	Fine Prevista	Responsabile	Centro di Responsabilità	Note
Ob. 15.05.08.01 - Regolamento controlli interni - Analisi e revisione del regolamento vigente		01/03/2020	15/05/2020	PASCUCCI MARIELLA	AFFARI ISTITUZIONALI	
Ob. 15.05.08.01 - Regolamento controlli interni - Analisi e revisione del regolamento vigente		01/03/2020	15/05/2020	REGINA GIACOMO	CONTROLLI INTERNI	
Ob. 15.05.08.02 - Regolamento controlli interni - Predisposizione approvazione nuovo regolamento		16/05/2020	31/05/2020	PASCUCCI MARIELLA	AFFARI ISTITUZIONALI	

INDICATORI		
Descrizione	Tipo	Valore Atteso
Ob. 15.05.01.01 - Tempi di pagamento delle fatture - Servizio Affari istituzionali - Rispetto dei tempi di liquidazione delle fatture.	EFFICIENZA	100%
Ob. 15.05.01.02 - Tempi di pagamento delle fatture - Servizio Affari istituzionali - Rispetto dei tempi di comunicazione al fornitore delle fatture contestate.	EFFICIENZA	100%
Ob. 15.05.02.01 - Tempi di pagamento delle fatture - Servizio Contratti e trasparenza - Rispetto dei tempi di liquidazione delle fatture.	EFFICIENZA	100%
Ob. 15.05.02.02 - Tempi di pagamento delle fatture - Servizio Contratti e trasparenza - Rispetto dei tempi di comunicazione al fornitore delle fatture contestate.	EFFICIENZA	100%
Ob. 15.05.03.01 - Tempi di pagamento delle fatture - Servizio Controlli interni - Rispetto dei tempi di liquidazione delle fatture.	EFFICIENZA	100%
Ob. 15.05.03.02 - Tempi di pagamento delle fatture - Servizio Controlli interni - Rispetto dei tempi di comunicazione al fornitore delle fatture contestate.	EFFICIENZA	100%
Ob. 15.05.04.01 - Tempi di pagamento delle fatture - Servizio Affari legali - Rispetto dei tempi di liquidazione delle fatture.	EFFICIENZA	100%
Ob. 15.05.04.02 - Tempi di pagamento delle fatture - Servizio Affari legali - Rispetto dei tempi di comunicazione al fornitore delle fatture contestate.	EFFICIENZA	100%
Ob. 15.05.05.01 - Tempi di pagamento delle fatture - Servizio Sociale e sport - Rispetto dei tempi di liquidazione delle fatture.	EFFICIENZA	100%
Ob. 15.05.05.02 - Tempi di pagamento delle fatture - Servizio Sociale e sport - Rispetto dei tempi di comunicazione al fornitore delle fatture contestate.	EFFICIENZA	100%
Ob. 15.05.06.01 - Cambio destinazione d'uso e vincolo RTA Mediterraneo - Invio al Sindaco del parere	EFFICIENZA	1,00
Ob. 15.05.07.01 - Rilevazione soddisfazione utenti Servizio Affari legali - Avviso di pubblicazione del questionario sul web	EFFICIENZA	2,00
Ob. 15.05.07.02 - Rilevazione soddisfazione utenti Servizio Affari legali - Trasmissione all'assessore competente del report relativo all'indagine comprensivo delle proposte di miglioramento	OUTPUT	1,00

Obiettivo  
2020\_15\_05Settore  
**SEGRETERIA GENERALE**Dirigente  
**CANESSA LUCA***Miglior servizio al cittadino - parte Settore Segreteria generale.*

INDICATORI		
Descrizione	Tipo	Valore Atteso
Ob. 15.05.08.01 - Regolamento controlli interni - Invio all'Assessore competente della proposta di modifiche al regolamento.	EFFICIENZA	1,00
Ob. 15.05.08.02 - Regolamento controlli interni - Inserimento nel gestionale della proposta di DCC di approvazione del regolamento comprensiva della firma del RUP e del parere tecnico, previo assenso dell'Assessore competente.	ATTIPROC	1,00



Obiettivo  
2020\_15\_06

Settore  
ENTRATE, PATRIMONIO E SERVIZI AL CITTADINO ED ALLE IMPRESE

Dirigente  
FESTEGGIATO NAZARIO

**Miglior servizio al cittadino - parte Settore Entrate, patrimonio e servizi al cittadino ed alle imprese**

Tipo di Obiettivo **Sviluppo**

Collegato a

**programma:** 2020\_05\_M Macchina che corra

**obiettivo generale:** 2020\_15 Macchina comunale efficiente

### Finalità

L'obiettivo si articola come segue:

Ob. 15.06.01 - Tempi di pagamento delle fatture - Servizi al cittadino:

- 1) Ciascun Servizio è tenuto alla liquidazione delle fatture entro 15 gg dal ricevimento, se il termine di pagamento è 30 gg ovvero entro 30 giorni se il termine è 60 gg.
- 2) La eventuale contestazione delle fatture deve essere inviata al fornitore entro 10 gg dal ricevimento della fattura.

Ob. 15.06.02 - Tempi di pagamento delle fatture - Attività produttive:

- 1) Ciascun Servizio è tenuto alla liquidazione delle fatture entro 15 gg dal ricevimento, se il termine di pagamento è 30 gg ovvero entro 30 giorni se il termine è 60 gg.
- 2) La eventuale contestazione delle fatture deve essere inviata al fornitore entro 10 gg dal ricevimento della fattura.

Ob. 15.06.03 - Tempi di pagamento delle fatture - Servizio Patrimonio:

- 1) Ciascun Servizio è tenuto alla liquidazione delle fatture entro 15 gg dal ricevimento, se il termine di pagamento è 30 gg ovvero entro 30 giorni se il termine è 60 gg.
- 2) La eventuale contestazione delle fatture deve essere inviata al fornitore entro 10 gg dal ricevimento della fattura.

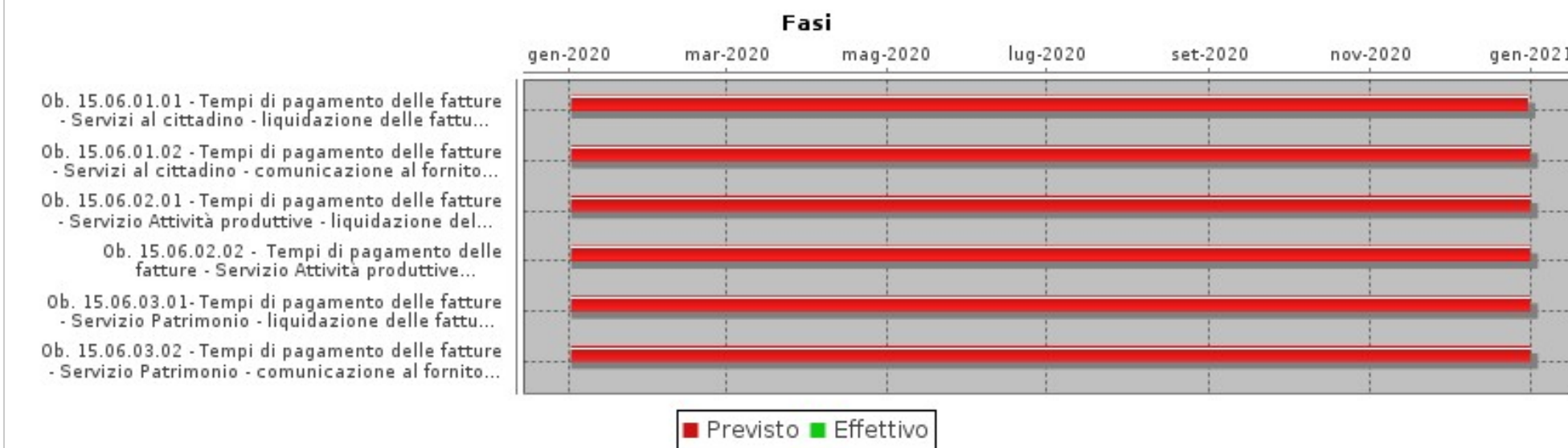
Obiettivo  
2020\_15\_06Settore  
ENTRATE, PATRIMONIO E SERVIZI AL CITTADINO ED ALLE IMPRESEDirigente  
FESTEGGIATO NAZARIO**Miglior servizio al cittadino - parte Settore Entrate, patrimonio e servizi al cittadino ed alle imprese****GANTT****FASI**

Descrizione	Peso	Inizio Previsto	Fine Prevista	Responsabile	Centro di Responsabilità	Note
Ob. 15.06.01.01 - Tempi di pagamento delle fatture - Servizi al cittadino - liquidazione delle fatture entro 15 gg dal ricevimento, se il termine di pagamento è 30 gg ovvero entro 30 giorni se il termine è 60 gg.		02/01/2020	30/12/2020	CASCIANI SIMONE	SERVIZI AL CITTADINO	
Ob. 15.06.01.02 - Tempi di pagamento delle fatture - Servizi al cittadino - comunicazione al fornitore entro 10gg dal ricevimento dell'eventuale contestazione della fattura.		02/01/2020	31/12/2020	CASCIANI SIMONE	SERVIZI AL CITTADINO	
Ob. 15.06.02.01 - Tempi di pagamento delle fatture - Servizio Attività produttive - liquidazione delle fatture entro 15 gg dal ricevimento, se il termine di pagamento è 30 gg ovvero entro 30 giorni se il termine è 60 gg.		02/01/2020	31/12/2020	LEUZZI ROSARIA	ATTIVITA' PRODUTTIVE	



Obiettivo  
2020\_15\_06

Settore  
ENTRATE, PATRIMONIO E SERVIZI AL CITTADINO ED ALLE IMPRESE

Dirigente  
FESTEGGIATO NAZARIO

**Miglior servizio al cittadino - parte Settore Entrate, patrimonio e servizi al cittadino ed alle imprese**

FASI						
Descrizione	Peso	Inizio Previsto	Fine Prevista	Responsabile	Centro di Responsabilità	Note
Ob. 15.06.02.02 - Tempi di pagamento delle fatture - Servizio Attività produttive - comunicazione al fornitore entro 10gg dal ricevimento dell'eventuale contestazione della fattura.		02/01/2020	31/12/2020	LEUZZI ROSARIA	ATTIVITA' PRODUTTIVE	
Ob. 15.06.03.01 - Tempi di pagamento delle fatture - Servizio Patrimonio - liquidazione delle fatture entro 15 gg dal ricevimento, se il termine di pagamento è 30 gg ovvero entro 30 giorni se il termine è 60 gg.		02/01/2020	31/12/2020	BERNARDINI ENZA	PATRIMONIO	
Ob. 15.06.03.02 - Tempi di pagamento delle fatture - Servizio Patrimonio - comunicazione al fornitore entro 10gg dal ricevimento dell'eventuale contestazione della fattura.		02/01/2020	31/12/2020	BERNARDINI ENZA	PATRIMONIO	

INDICATORI		
Descrizione	Tipo	Valore Atteso
Ob. 15.06.01.01 - Tempi di pagamento delle fatture - Servizi al cittadino - Rispetto dei tempi di liquidazione delle fatture.	EFFICIENZA	100%
Ob. 15.06.01.02 - Tempi di pagamento delle fatture - Servizi al cittadino - Rispetto dei tempi di comunicazione al fornitore delle fatture contestate.	EFFICIENZA	100%
Ob. 15.06.02.01 - Tempi di pagamento delle fatture - Servizio Attività produttive - Rispetto dei tempi di liquidazione delle fatture.	EFFICIENZA	100%
Ob. 15.06.02.02 - Tempi di pagamento delle fatture - Servizio Attività produttive - Rispetto dei tempi di comunicazione al fornitore delle fatture contestate.	EFFICIENZA	100%
Ob. 15.06.03.01 - Tempi di pagamento delle fatture - Servizi Patrimonio - Rispetto dei tempi di liquidazione delle fatture.	EFFICIENZA	100%
Ob. 15.06.03.02 - Tempi di pagamento delle fatture - Servizio Patrimonio - Rispetto dei tempi di comunicazione al fornitore delle fatture contestate.	EFFICIENZA	100%

Obiettivo  
2020\_15\_07Settore  
**ORGANIZZAZIONE, RISORSE UMANE E SISTEMI INFORMATIVI**Dirigente  
**CARULLO FELICE****Miglior servizio al cittadino - parte Settore Organizzazione, risorse umane e sistemi informativi**Tipo di Obiettivo **Sviluppo**

Collegato a

**programma:** 2020\_05\_M Macchina che corra**obiettivo generale:** 2020\_15 Macchina comunale efficiente**Finalità**

Gli obiettivi operativi si pongono nel contesto dell' obiettivo strategico del rafforzamento della capacità amministrativa (2,3, DUP) e degli indirizzi specificatamente assegnati direttamente dal Sindaco al Settore Organizzazione e Gestione Risorse Umane..

Ob. 15.07.01 - Customer Satisfaction Management (CSM) - Miglioramento sito internet: progettazione partecipata.

Ob. 15.07.02 - Tempi di pagamento delle fatture - Servizio Programmazione, gestione e controllo della spesa:

- 1) Ciascun Servizio è tenuto alla liquidazione delle fatture entro 15 gg dal ricevimento, se il termine di pagamento è 30 gg ovvero entro 30 giorni se il termine è 60 gg.
- 2) La eventuale contestazione delle fatture deve essere inviata al fornitore entro 10 gg dal ricevimento della fattura.

Ob. 15.07.03 - Tempi di pagamento delle fatture - Sistemi informativi:

- 1) Ciascun Servizio è tenuto alla liquidazione delle fatture entro 15 gg dal ricevimento, se il termine di pagamento è 30 gg ovvero entro 30 giorni se il termine è 60 gg.
- 2) La eventuale contestazione delle fatture deve essere inviata al fornitore entro 10 gg dal ricevimento della fattura.

Ob. 15.07.04 - Tempi di pagamento delle fatture - Reclutamento e formazione:

- 1) Ciascun Servizio è tenuto alla liquidazione delle fatture entro 15 gg dal ricevimento, se il termine di pagamento è 30 gg ovvero entro 30 giorni se il termine è 60 gg.
- 2) La eventuale contestazione delle fatture deve essere inviata al fornitore entro 10 gg dal ricevimento della fattura.

Ob. 15.07.05 - Tempi di pagamento delle fatture - Servizio Architetture e sistemi informativi:

- 1) Ciascun Servizio è tenuto alla liquidazione delle fatture entro 15 gg dal ricevimento, se il termine di pagamento è 30 gg ovvero entro 30 giorni se il termine è 60 gg.
- 2) La eventuale contestazione delle fatture deve essere inviata al fornitore entro 10 gg dal ricevimento della fattura.

Ob. 15.07.06 - Tempi di pagamento delle fatture - Servizio Cultura e turismo:

- 1) Ciascun Servizio è tenuto alla liquidazione delle fatture entro 15 gg dal ricevimento, se il termine di pagamento è 30 gg ovvero entro 30 giorni se il termine è 60 gg.
- 2) La eventuale contestazione delle fatture deve essere inviata al fornitore entro 10 gg dal ricevimento della fattura.

Ob. 15.07.07 - Tempi di pagamento delle fatture - Servizi Educativi:

- 1) Ciascun Servizio è tenuto alla liquidazione delle fatture entro 15 gg dal ricevimento, se il termine di pagamento è 30 gg ovvero entro 30 giorni se il termine è 60 gg.
- 2) La eventuale contestazione delle fatture deve essere inviata al fornitore entro 10 gg dal ricevimento della fattura.

Ob. 15.07.08 - Tempi di pagamento delle fatture - Biblioteca e Museo Archeologico:



Obiettivo  
2020\_15\_07

Settore  
**ORGANIZZAZIONE, RISORSE UMANE E SISTEMI INFORMATIVI**

Dirigente  
**CARULLO FELICE**

***Miglior servizio al cittadino - parte Settore Organizzazione, risorse umane e sistemi informativi***

- 1) Ciascun Servizio è tenuto alla liquidazione delle fatture entro 15 gg dal ricevimento, se il termine di pagamento è 30 gg ovvero entro 30 giorni se il termine è 60 gg.
- 2) La eventuale contestazione delle fatture deve essere inviata al fornitore entro 10 gg dal ricevimento della fattura.

Ob. 15.07.09 - Tempi di pagamento delle fatture - Gestione delle convenzioni con enti terzi:

- 1) Ciascun Servizio è tenuto alla liquidazione delle fatture entro 15 gg dal ricevimento, se il termine di pagamento è 30 gg ovvero entro 30 giorni se il termine è 60 gg.
- 2) La eventuale contestazione delle fatture deve essere inviata al fornitore entro 10 gg dal ricevimento della fattura.

Ob. 15.07.10 - Aggiornamento del regolamento di funzionamento URP

Aggiornamento del regolamento di funzionamento URP e dei regolamenti collegati al fine di definire le responsabilità in materia di diritti di accesso.

Ob. 15.07.11 - Servizi erogati agli Enti terzi - Indagine di customer satisfaction.

Il progetto ha l'obiettivo di misurare la qualità dei servizi erogati agli Enti terzi in virtù delle convenzioni in essere ex art. 119 del D.Lgs. n. 267/2000, al fine di verificare il livello di efficienza e di efficacia delle attività svolte, così come percepito dagli "utenti" esterni, in un'ottica di miglioramento delle performance.



Obiettivo  
2020\_15\_07

Settore  
ORGANIZZAZIONE, RISORSE UMANE E SISTEMI INFORMATIVI

Dirigente  
CARULLO FELICE

*Miglior servizio al cittadino - parte Settore Organizzazione, risorse umane e sistemi informativi*

**GANTT**

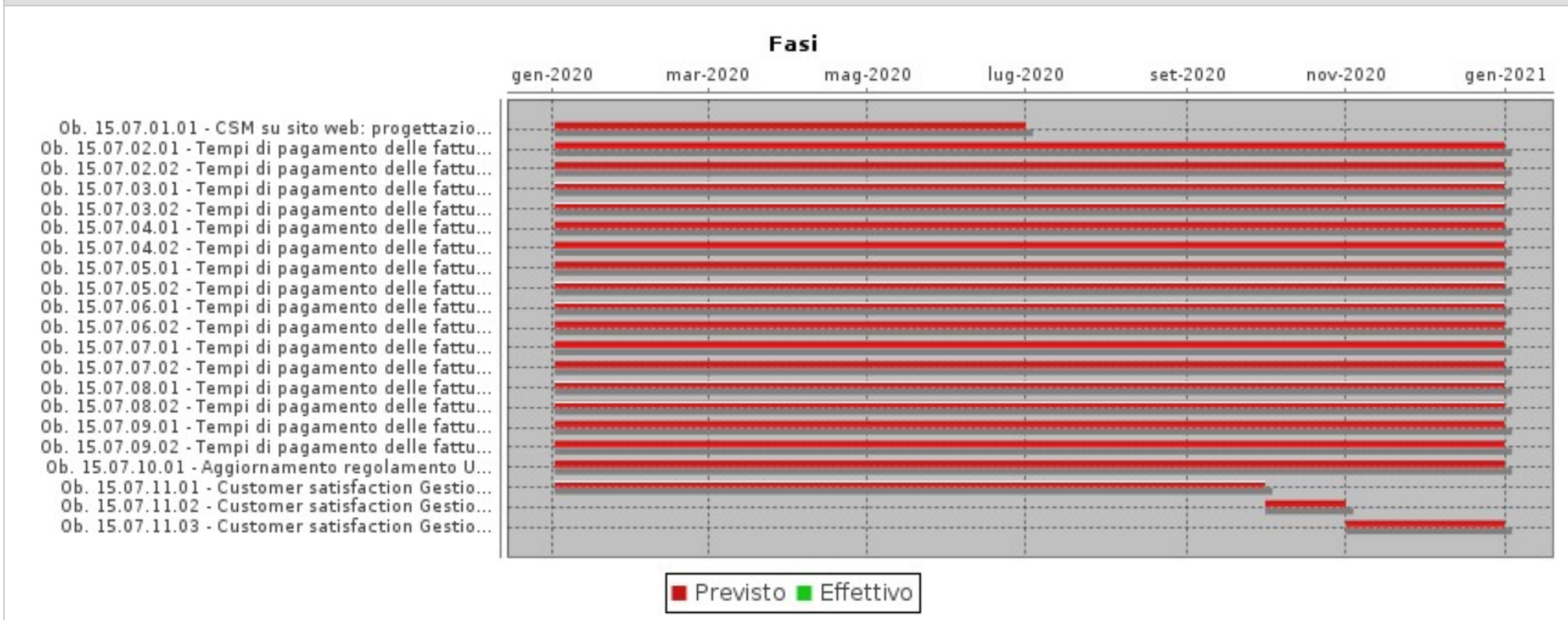

**FASI**

Descrizione	Peso	Inizio Previsto	Fine Prevista	Responsabile	Centro di Responsabilità	Note
Ob. 15.07.01.01 - CSM su sito web: progettazione partecipata. Attuazione miglioramenti individuati attraverso l'azione di coinvolgimento degli stakeholders		02/01/2020	30/06/2020	APOSTI FABRIZIO	SISTEMI INFORMATIVI	



Obiettivo  
2020\_15\_07Settore  
ORGANIZZAZIONE, RISORSE UMANE E SISTEMI INFORMATIVIDirigente  
CARULLO FELICE**Miglior servizio al cittadino - parte Settore Organizzazione, risorse umane e sistemi informativi**

FASI						
Descrizione	Peso	Inizio Previsto	Fine Prevista	Responsabile	Centro di Responsabilità	Note
Ob. 15.07.02.01 - Tempi di pagamento delle fatture - Servizio Programmazione, gestione e controllo della spesa - liquidazione delle fatture entro 15 gg dal ricevimento, se il termine di pagamento è 30 gg ovvero entro 30 giorni se il termine è 60 gg.		02/01/2020	31/12/2020	GROTTI ADALGISA	PROG. GESTIONE CONTROLLO SPESA	
Ob. 15.07.02.02 - Tempi di pagamento delle fatture - Servizio Programmazione, gestione e controllo della spesa - comunicazione al fornitore entro 10gg dal ricevimento dell'eventuale contestazione della fattura.		02/01/2020	31/12/2020	GROTTI ADALGISA	PROG. GESTIONE CONTROLLO SPESA	
Ob. 15.07.03.01 - Tempi di pagamento delle fatture - Servizio Sistemi informativi- liquidazione delle fatture entro 15 gg dal ricevimento, se il termine di pagamento è 30 gg ovvero entro 30 giorni se il termine è 60 gg.		02/01/2020	31/12/2020	APOSTI FABRIZIO	SISTEMI INFORMATIVI	
Ob. 15.07.03.02 - Tempi di pagamento delle fatture - Servizio Sistemi informativi - comunicazione al fornitore entro 10gg dal ricevimento dell'eventuale contestazione della fattura.		02/01/2020	31/12/2020	APOSTI FABRIZIO	SISTEMI INFORMATIVI	
Ob. 15.07.04.01 - Tempi di pagamento delle fatture - Servizio Reclutamento e formazione - liquidazione delle fatture entro 15 gg dal ricevimento, se il termine di pagamento è 30 gg ovvero entro 30 giorni se il termine è 60 gg.		02/01/2020	31/12/2020	GAGGIOLI ALESSIA	RECLUTAMENTO E FORMAZIONE	
Ob. 15.07.04.02 - Tempi di pagamento delle fatture - Servizio Reclutamento e formazione - comunicazione al fornitore entro 10gg dal ricevimento dell'eventuale contestazione della fattura.		02/01/2020	31/12/2020	GAGGIOLI ALESSIA	RECLUTAMENTO E FORMAZIONE	
Ob. 15.07.05.01 - Tempi di pagamento delle fatture - Servizio Architetture e sistemi informatici - liquidazione delle fatture entro 15 gg dal ricevimento, se il termine di pagamento è 30 gg ovvero entro 30 giorni se il termine è 60 gg.		02/01/2020	31/12/2020	PAGLIA EZIO	ARCH. E SIST.INFORMATICI	
Ob. 15.07.05.02 - Tempi di pagamento delle fatture - Servizio Architetture e sistemi informatici - comunicazione al fornitore entro 10gg dal ricevimento dell'eventuale contestazione della fattura.		02/01/2020	31/12/2020	PAGLIA EZIO	ARCH. E SIST.INFORMATICI	
Ob. 15.07.06.01 - Tempi di pagamento delle fatture - Servizio Cultura e turismo - liquidazione delle fatture entro 15 gg dal ricevimento, se il termine di pagamento è 30 gg ovvero entro 30 giorni se il termine è 60 gg.		02/01/2020	31/12/2020	LORENZI ROBERTO	CULTURA E TURISMO	



Obiettivo  
2020\_15\_07

Settore  
**ORGANIZZAZIONE, RISORSE UMANE E SISTEMI INFORMATIVI**

Dirigente  
**CARULLO FELICE**

**Miglior servizio al cittadino - parte Settore Organizzazione, risorse umane e sistemi informativi**

FASI						
Descrizione	Peso	Inizio Previsto	Fine Prevista	Responsabile	Centro di Responsabilità	Note
Ob. 15.07.06.02 - Tempi di pagamento delle fatture - Servizio Cultura e turismo - comunicazione al fornitore entro 10gg dal ricevimento dell'eventuale contestazione della fattura.		02/01/2020	31/12/2020	LORENZI ROBERTO	CULTURA E TURISMO	
Ob. 15.07.07.01 - Tempi di pagamento delle fatture - Servizi Educativi - liquidazione delle fatture entro 15 gg dal ricevimento, se il termine di pagamento è 30 gg ovvero entro 30 giorni se il termine è 60 gg.		02/01/2020	31/12/2020	MANNINI PATRIZIA	EDUCATIVI	
Ob. 15.07.07.02 - Tempi di pagamento delle fatture - Servizi Educativi - comunicazione al fornitore entro 10gg dal ricevimento dell'eventuale contestazione della fattura.		02/01/2020	31/12/2020	MANNINI PATRIZIA	EDUCATIVI	
Ob. 15.07.08.01 - Tempi di pagamento delle fatture - Biblioteca e Museo Archeologico - liquidazione delle fatture entro 15 gg dal ricevimento, se il termine di pagamento è 30 gg ovvero entro 30 giorni se il termine è 60 gg.		02/01/2020	31/12/2020	BONELLI ANNA	BIBLIOTECA MUSEI E TEATRI	
Ob. 15.07.08.02 - Tempi di pagamento delle fatture - Biblioteca e Museo Archeologico - comunicazione al fornitore entro 10gg dal ricevimento dell'eventuale contestazione della fattura.		02/01/2020	31/12/2020	BONELLI ANNA	BIBLIOTECA MUSEI E TEATRI	
Ob. 15.07.09.01 - Tempi di pagamento delle fatture - Gestione delle convenzioni con enti terzi - liquidazione delle fatture entro 15 gg dal ricevimento, se il termine di pagamento è 30 gg ovvero entro 30 giorni se il termine è 60 gg.		02/01/2020	31/12/2020	CIUCCHI SIMONE	GESTIONE CONVENZIONI	
Ob. 15.07.09.02 - Tempi di pagamento delle fatture - Gestione delle convenzioni con enti terzi - comunicazione al fornitore entro 10gg dal ricevimento dell'eventuale contestazione della fattura.		02/01/2020	31/12/2020	CIUCCHI SIMONE	GESTIONE CONVENZIONI	
Ob. 15.07.10.01 - Aggiornamento regolamento URP - Redazione regolamento di funzionamento URP.		02/01/2020	31/12/2020	GROTTI ADALGISA	PROG. GESTIONE CONTROLLO SPESA	
Ob. 15.07.11.01 - Customer satisfaction Gestione convenzioni - Predisposizione del questionario, quale strumento di indagine, da somministrare a tutti gli Enti nei confronti dei quali il Comune di Grosseto fornisce servizi in virtù di apposite convenzioni		02/01/2020	30/09/2020	CIUCCHI SIMONE	GESTIONE CONVENZIONI	
Ob. 15.07.11.02 - Customer satisfaction Gestione convenzioni - Somministrazione del questionario ai singoli referenti per ciascun Ente beneficiario del servizio		01/10/2020	31/10/2020	CIUCCHI SIMONE	GESTIONE CONVENZIONI	

Obiettivo  
2020\_15\_07Settore  
**ORGANIZZAZIONE, RISORSE UMANE E SISTEMI INFORMATIVI**Dirigente  
**CARULLO FELICE****Miglior servizio al cittadino - parte Settore Organizzazione, risorse umane e sistemi informativi**

<b>FASI</b>						
Descrizione	Peso	Inizio Previsto	Fine Prevista	Responsabile	Centro di Responsabilità	Note
Ob. 15.07.11.03 - Customer satisfaction Gestione convenzioni - Raccolta, elaborazione e presentazione dei dati		01/11/2020	31/12/2020	CIUCCHI SIMONE	GESTIONE CONVENZIONI	

<b>INDICATORI</b>		
Descrizione	Tipo	Valore Atteso
Ob. 15.07.01.01 - CSM su sito web: progettazione partecipata. Attuazione miglioramenti individuati attraverso l'azione di coinvolgimento degli stakeholders	EFFICIENZA	100%
Ob. 15.07.02.01 - Tempi di pagamento delle fatture - Servizio Programmazione, gestione e controllo della spesa - Rispetto dei tempi di liquidazione delle fatture.	EFFICIENZA	100%
Ob. 15.07.02.02 - Tempi di pagamento delle fatture - Servizio Programmazione, gestione e controllo della spesa - Rispetto dei tempi di comunicazione al fornitore delle fatture contestate.	EFFICIENZA	100%
Ob. 15.07.03.01 - Tempi di pagamento delle fatture - Servizio Sistemi informativi - Rispetto dei tempi di liquidazione delle fatture.	EFFICIENZA	100%
Ob. 15.07.03.02 - Tempi di pagamento delle fatture - Servizio Sistemi informativi - Rispetto dei tempi di comunicazione al fornitore delle fatture contestate.	EFFICIENZA	100%
Ob. 15.07.04.01 - Tempi di pagamento delle fatture - Servizio Reclutamento e formazione - Rispetto dei tempi di liquidazione delle fatture.	EFFICIENZA	100%
Ob. 15.07.04.02 - Tempi di pagamento delle fatture - Servizio Reclutamento e formazione - Rispetto dei tempi di comunicazione al fornitore delle fatture contestate.	EFFICIENZA	100%
Ob. 15.07.05.01 - Tempi di pagamento delle fatture - Servizio Architetture e sistemi informatici - Rispetto dei tempi di liquidazione delle fatture.	EFFICIENZA	100%
Ob. 15.07.05.02 - Tempi di pagamento delle fatture - Servizio Architetture e sistemi informatici - Rispetto dei tempi di comunicazione al fornitore delle fatture contestate.	EFFICIENZA	100%
Ob. 15.07.06.01 - Tempi di pagamento delle fatture - Servizio Cultura e turismo - Rispetto dei tempi di liquidazione delle fatture.	EFFICIENZA	100%
Ob. 15.07.06.02 - Tempi di pagamento delle fatture - Servizio Cultura e turismo - Rispetto dei tempi di comunicazione al fornitore delle fatture contestate.	EFFICIENZA	100%
Ob. 15.07.07.01 - Tempi di pagamento delle fatture - Servizi Educativi - Rispetto dei tempi di liquidazione delle fatture.	EFFICIENZA	100%
Ob. 15.07.07.02 - Tempi di pagamento delle fatture - Servizi Educativi - Rispetto dei tempi di comunicazione al fornitore delle fatture contestate.	EFFICIENZA	100%
Ob. 15.07.08.01 - Tempi di pagamento delle fatture - Servizio Biblioteca e Museo Archeologico - Rispetto dei tempi di liquidazione delle fatture.	EFFICIENZA	100%

Obiettivo  
2020\_15\_07Settore  
**ORGANIZZAZIONE, RISORSE UMANE E SISTEMI INFORMATIVI**Dirigente  
**CARULLO FELICE****Miglior servizio al cittadino - parte Settore Organizzazione, risorse umane e sistemi informativi**

<b>INDICATORI</b>		
<b>Descrizione</b>	<b>Tipo</b>	<b>Valore Atteso</b>
Ob. 15.07.08.02 - Tempi di pagamento delle fatture - Servizio Biblioteca e Museo Archeologico - Rispetto dei tempi di comunicazione al fornitore delle fatture contestate.	EFFICIENZA	100%
Ob. 15.07.09.01 - Tempi di pagamento delle fatture - Gestione delle convenzioni con enti terzi - Rispetto dei tempi di liquidazione delle fatture.	EFFICIENZA	100%
Ob. 15.07.09.02 - Tempi di pagamento delle fatture - Gestione delle convenzioni con enti terzi - Rispetto dei tempi di comunicazione al fornitore delle fatture contestate.	EFFICIENZA	100%
Ob. 15.07.10.01 - Aggiornamento regolamento URP - Invio della proposta di regolamento agli Assessori competenti.	EFFICIENZA	1,00
Ob. 15.07.11.01 - Customer satisfaction Gestione convenzioni - Invio all'Assessore competente del questionario da somministrare agli Enti terzi	EFFICIENZA	1,00
Ob. 15.07.11.02 - Customer satisfaction Gestione convenzioni - Invio del questionario agli Enti terzi	EFFICIENZA	1,00
Ob. 15.07.11.02 - Customer satisfaction Gestione convenzioni - Invio all'Assessore competente della presentazione dei dati raccolti ed elaborati comprensiva delle eventuali proposte di miglioramento	OUTPUT	1,00



**obiettivo generale**  
**Sviluppo delle politiche educative**



Obiettivo  
2020\_16\_01Settore  
ORGANIZZAZIONE, RISORSE UMANE E SISTEMI INFORMATIVIDirigente  
CARULLO FELICE**Sviluppo delle politiche educative - parte Settore Organizzazione, risorse umane e sistemi informativi**Tipo di Obiettivo **Sviluppo**Collegato a  
**programma:** 2020\_06\_M Welfare  
**obiettivo generale:** 2020\_16 Politiche educative**Finalità**

L'obiettivo si articola nei seguenti sotto-obiettivi:

**Ob. 16.01.01 - Informatizzazione dei servizi educativi**

L'obiettivo prevede una serie di interventi tesi a migliorare i servizi resi all'utenza attraverso:

- la realizzazione di un portale unico dedicato al mondo dei servizi educativi e scolastici comunali a cui gli utenti possano facilmente accedere, anche dal proprio smartphone, per acquisire informazioni e presentare istanze. Dopo una fase sperimentale, avviata con il servizio di refezione scolastica, che ha riscontrato ottimi feedback e risultati, il servizio educativo compie, così, un ulteriore passo in avanti, offrendo agli utenti un servizio telematico completo, comprensivo di tutte le attività quali mensa, trasporto, nido e infanzia, con la finalità di snellire ed ottimizzare le procedure burocratiche.
  - la redazione e approvazione della nuova modulistica a servizio dell'utenza, che sia più esaustiva e funzionale e facilmente usufruibile mediante la quale rendere più vicini i servizi al cittadino, al fine di snellire e rendere più efficiente la macchina comunale.
  - l'estensione delle funzionalità dell'App BimBumBapp: BimBumBapp è una App pensata per semplificare la gestione dei servizi educativi per l'infanzia da parte degli educatori e, contemporaneamente, migliorare la comunicazione con le famiglie in un'ottica di maggiore sicurezza e controllo da parte del Comune di Grosseto. La funzione della APP BimBumBapp attualmente utilizzata dal personale operante nei nidi comunali riguarda la gestione digitale dell'appello, la verifica delle presenze, la comunicazione dell'assenza da parte delle famiglie e il controllo delle assenze e le conseguenti notifiche ai genitori. (SMS, email ecc).
- Oltre alla funzione appello, resasi obbligatoria al fine di prevenire i fenomeni di abbandono in auto, la App può essere utilizzata per altre funzioni quali: funzione diario, all'interno della quale è possibile raccontare e condividere la qualità della giornata al nido; il gruppo di lavoro inserisce immagini e pensieri delle esperienze dei bambini e delle bambine, soffermandosi sulla socializzazione e sulla crescita;
- funzione messaggi ed eventi, all'interno della quale è possibile condividere e diffondere gli eventi del nido e le iniziative del territorio, scambiare messaggi con le famiglie, inviare documenti in formato PDF : programmazioni, progetti, avvisi, modulistica.

**Ob. 16.01.02 - Attivazione di uno sportello informativo per l'utenza**

La realizzazione di un Info Point quale punto di riferimento per i cittadini che usufruiscono dei servizi scolastici ed educativi si rende necessaria considerato l'elevato numero di utenti che giornalmente si rivolgono ai Servizi Educativi.

Lo sportello informativo deve rappresentare innanzitutto un luogo accogliente, gestito da personale competente per tutte le attività svolte dall'Ufficio stesso che, oltre all'ascolto delle problematiche rilevate dall'utente, sia in grado di offrire tutte le informazioni necessarie a rendere più fruibili ed accessibili i servizi offerti ( mensa, trasporto, erogazione contributi, iscrizioni asili nido e scuole infanzia ecc.). L'orario di apertura sarà previsto nel giorno di chiusura al pubblico, ossia il mercoledì.

**Ob. 16.01.03 - Gestione amministrativa/operativa degli Organismi della Conferenza zonale Educazione ed Istruzione**

L'obiettivo mira ad offrire supporto al funzionamento della Conferenza zonale dell'Istruzione dell'Area Grossetana in qualità di Comune capofila, in coerenza con la normativa e le direttive della Regione Toscana (delibere G.R.T. n° 584/2016 e 251/2017).



Obiettivo  
2020\_16\_01

Settore  
ORGANIZZAZIONE, RISORSE UMANE E SISTEMI INFORMATIVI

Dirigente  
CARULLO FELICE

**Sviluppo delle politiche educative - parte Settore Organizzazione, risorse umane e sistemi informativi**

L'esercizio di tutte le attività previste dalla normativa regionale : progettuali, organizzative, tecnico-operative e amministrative, sono svolte dal Servizio Servizi Educativi, che assicura il funzionamento degli Organismi della Conferenza zonale.

Nello specifico :

- Struttura di supporto tecnico/organizzativo;
- Organismo di Coordinamento gestionale e pedagogico 0 - 3 e continuità 0 - 6;
- Organismo di Coordinamento Educazione e Scuola.

Ob. 16.01.04 - Cucine aperte

Nell'ambito del servizio di refezione scolastica "Cucine Aperte" è una diversa modalità di comunicazione con tutti gli utenti diretti (bambini, ragazzi ed insegnanti) e indiretti (Commissione Mensa, Genitori, Amministrazione Comunale) che consiste in una visita guidata, in gruppi definiti ed organizzati, presso il CentroCottura dove si producono i pasti, per illustrare l'intero ciclo produttivo del pasto servito nei refettori scolastici.

**GANTT**

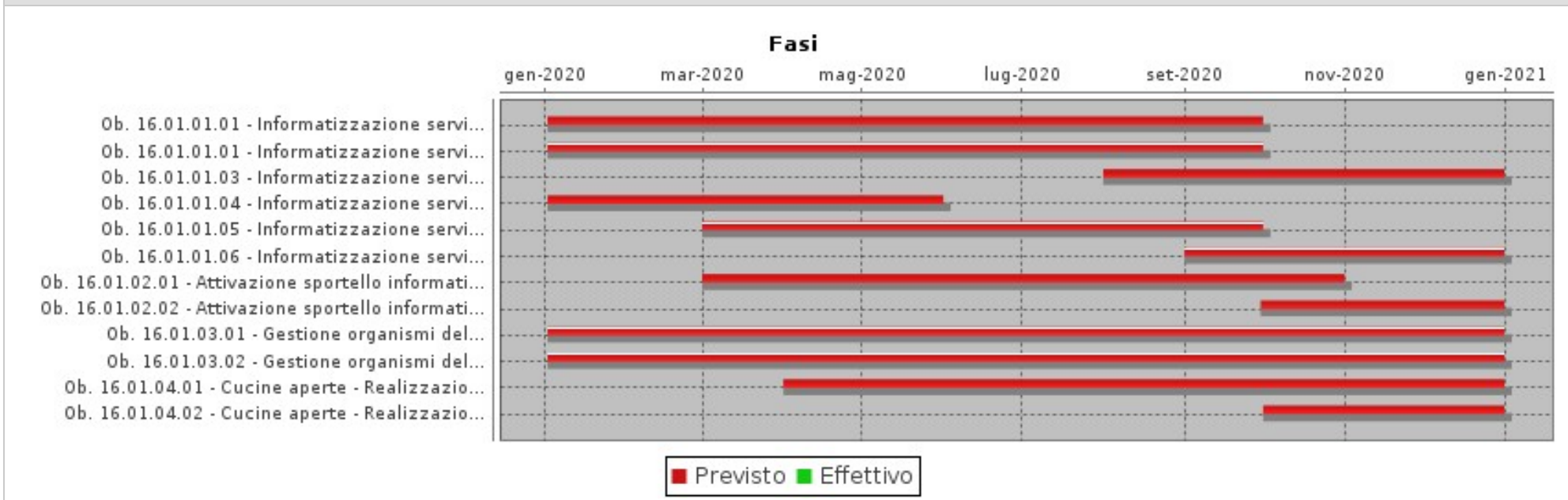



Obiettivo  
2020\_16\_01Settore  
ORGANIZZAZIONE, RISORSE UMANE E SISTEMI INFORMATIVIDirigente  
CARULLO FELICE**Sviluppo delle politiche educative - parte Settore Organizzazione, risorse umane e sistemi informativi**

FASI						
Descrizione	Peso	Inizio Previsto	Fine Prevista	Responsabile	Centro di Responsabilità	Note
Ob. 16.01.01.01 - Informatizzazione servizi educativi - Realizzazione di un portale unico - Collaborazione nella fase di test del portale		02/01/2020	30/09/2020	MANNINI PATRIZIA	EDUCATIVI	
Ob. 16.01.01.01 - Informatizzazione servizi educativi - Realizzazione di un portale unico - Affidamento di incarico per la realizzazione del portale		02/01/2020	30/09/2020	MANNINI PATRIZIA	EDUCATIVI	
Ob. 16.01.01.03 - Informatizzazione servizi educativi - Realizzazione di un portale unico - Attivazione portale		01/08/2020	31/12/2020	MANNINI PATRIZIA	EDUCATIVI	
Ob. 16.01.01.04 - Informatizzazione servizi educativi - Redazione nuova modulistica		02/01/2020	31/05/2020	MANNINI PATRIZIA	EDUCATIVI	
Ob. 16.01.01.05 - Informatizzazione servizi educativi - Estensione funzionalità App BimBumBapp - Affidamento di incarico per la realizzazione delle nuove funzionalità		01/03/2020	30/09/2020	MANNINI PATRIZIA	EDUCATIVI	
Ob. 16.01.01.06 - Informatizzazione servizi educativi - Estensione funzionalità App BimBumBapp - Formazione del personale per l'utilizzo delle nuove funzionalità		01/09/2020	31/12/2020	MANNINI PATRIZIA	EDUCATIVI	
Ob. 16.01.02.01 - Attivazione sportello informativo - Incontri formativi con gli educatori degli asili nido comunali		01/03/2020	31/10/2020	MANNINI PATRIZIA	EDUCATIVI	
Ob. 16.01.02.02 - Attivazione sportello informativo - Attivazione dello sportello		30/09/2020	31/12/2020	MANNINI PATRIZIA	EDUCATIVI	
Ob. 16.01.03.01 - Gestione organismi della Conferenza Zonale - Incontri tavoli tematici Organismo Educazione e Scuola		02/01/2020	31/12/2020	MANNINI PATRIZIA	EDUCATIVI	
Ob. 16.01.03.02 - Gestione organismi della Conferenza Zonale - Redazione atti amministrativi per la progettazione regionale		02/01/2020	31/12/2020	MANNINI PATRIZIA	EDUCATIVI	
Ob. 16.01.04.01 - Cucine aperte - Realizzazione opuscolo informativo divulgativo		01/04/2020	31/12/2020	MANNINI PATRIZIA	EDUCATIVI	
Ob. 16.01.04.02 - Cucine aperte - Realizzazione visite guidate		01/10/2020	31/12/2020	MANNINI PATRIZIA	EDUCATIVI	

**INDICATORI**

Descrizione	Tipo	Valore Atteso
Ob. 16.01.01.01 - Informatizzazione servizi educativi - Realizzazione di un portale unico - Comunicazioni alla società nella fase di test del portale	EFFICIENZA	4,00

Obiettivo  
2020\_16\_01Settore  
**ORGANIZZAZIONE, RISORSE UMANE E SISTEMI INFORMATIVI**Dirigente  
**CARULLO FELICE****Sviluppo delle politiche educative - parte Settore Organizzazione, risorse umane e sistemi informativi**

<b>INDICATORI</b>		
<b>Descrizione</b>	<b>Tipo</b>	<b>Valore Atteso</b>
Ob. 16.01.01.02 - Informatizzazione servizi educativi - Realizzazione di un portale unico - Determinazione Dirigenziale di affidamento incarico per la realizzazione del portale	ECONOMICITA	1,00
Ob. 16.01.01.03 - Informatizzazione servizi educativi - Realizzazione di un portale unico - Comunicato stampa relativo alla pubblicazione on line del portale unico	OUTPUT	1,00
Ob. 16.01.01.04 - Informatizzazione servizi educativi - Redazione nuova modulistica - Nuovi modelli approvati con Determinazione Dirigenziale	EFFICIENZA	10,00
Ob. 16.01.01.05 - Informatizzazione servizi educativi - Estensione funzionalità App BimBumBapp - Determinazione Dirigenziale di affidamento incarico per la realizzazione delle nuove funzionalità dell'app	ECONOMICITA	1,00
Ob. 16.01.01.06 - Informatizzazione servizi educativi - Estensione funzionalità App BimBumBapp - Educatori dei nidi comunali formati	EFFICACIA	10,00
Ob. 16.01.02.01 - Attivazione sportello informativo - Incontri formativi con il personale del servizio incaricato di gestire lo sportello	EFFICIENZA	2,00
Ob. 16.01.02.02 - Attivazione sportello informativo - Inserimento nel gestionale della proposta di DGC di attivazione dello sportello informativo comprensiva della firma del RUP e del parere tecnico, previo assenso dell'Assessore competente	ATTIPROC	1,00
Ob. 16.01.03.01 - Gestione organismi della Conferenza Zonale - Verbali delle riunioni dell'Organismo Educazione e Scuola	ATTIPROC	2,00
Ob. 16.01.03.02 - Gestione organismi della Conferenza Zonale - Deliberazioni della Conferenza Zonale dell'Istruzione	EFFICIENZA	2,00
Ob. 16.01.04.01 - Cucine aperte - Opuscolo informativo divulgativo	OUTPUT	1,00
Ob. 16.01.04.02 - Cucine aperte - Visite guidate	OUTPUT	2,00



Obiettivo  
2020\_16\_02

Settore  
AMBIENTE E LLPP

Dirigente  
GULDANI RAFFAELE

**Sviluppo delle politiche educative - parte Settore Ambiente e Lavori pubblici**

Tipo di Obiettivo **Sviluppo**

Collegato a  
**programma:** 2020\_06\_M Welfare  
**obiettivo generale:** 2020\_16 Politiche educative

**Finalità**

L'obiettivo si articola nei seguenti sotto-obiettivi:

Ob. 16.02.01 - Riqualficazione energetica dell'edificio scolastico sito in via Einaudi a Grosseto

Ob. 16.02.02 - Ristrutturazione ed adeguamento alla normativa antincendio della Scuola media di via Garigliano

**GANTT**

**Fasi**

gen-2020 mar-2020 mag-2020 lug-2020 set-2020 nov-2020 gen-2021 mar-2021 mag-2021 lug-2021

- Ob. 16.02.01.01 - Scuola via Einaudi - proposta di aggiudicazione lavori
- Ob. 16.02.01.02 - Scuola via Einaudi - consegna dei lavori
- Ob. 16.02.01.03 - Scuola via Einaudi - ultimazione dei lavori
- Ob. 16.02.01.04 - Scuola via Einaudi - collaudo
- Ob. 16.02.02.01 - Scuola via Garigliano - ultimazione dei lavori
- Ob. 16.02.02.02 - Scuola via Garigliano - collaudo

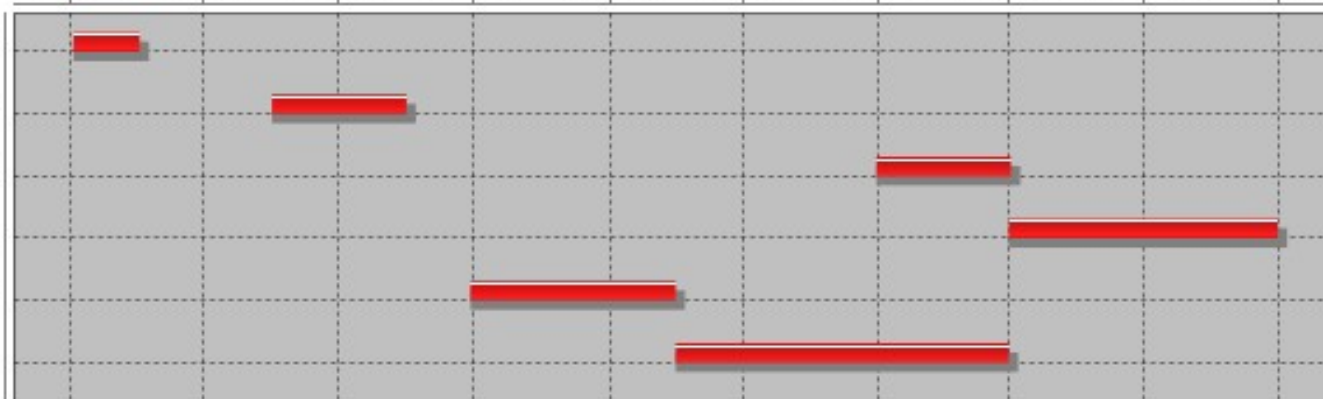

■ Previsto ■ Effettivo

Obiettivo  
2020\_16\_02Settore  
AMBIENTE E LLPPDirigente  
GUALDANI RAFFAELE**Sviluppo delle politiche educative - parte Settore Ambiente e Lavori pubblici**

<b>FASI</b>						
Descrizione	Peso	Inizio Previsto	Fine Prevista	Responsabile	Centro di Responsabilità	Note
Ob. 16.02.01.01 - Scuola via Einaudi - proposta di aggiudicazione lavori		02/01/2020	31/01/2020	POLI LAURA	SUPP. AMM. GARE APPALTI LLPP	
Ob. 16.02.01.02 - Scuola via Einaudi - consegna dei lavori		01/04/2020	31/05/2020	VILLANI ALESSANDRO	PROGETTAZIONI	
Ob. 16.02.01.03 - Scuola via Einaudi - ultimazione dei lavori		31/12/2020	01/03/2021	VILLANI ALESSANDRO	PROGETTAZIONI	
Ob. 16.02.01.04 - Scuola via Einaudi - collaudo		01/03/2021	30/06/2021	VILLANI ALESSANDRO	PROGETTAZIONI	
Ob. 16.02.02.01 - Scuola via Garigliano - ultimazione dei lavori		30/06/2020	30/09/2020	VILLANI ALESSANDRO	PROGETTAZIONI	
Ob. 16.02.02.02 - Scuola via Garigliano - collaudo		01/10/2020	28/02/2021	VILLANI ALESSANDRO	PROGETTAZIONI	

<b>INDICATORI</b>		
Descrizione	Tipo	Valore Atteso
Ob. 16.02.01.01 - Scuola via Einaudi - invio email al RUP con schema di DD di approvazione aggiudicazione completa dei verbali di gara	ECONOMICITA	1,00
Ob. 16.02.01.02 - Scuola via Einaudi - verbale di consegna dei lavori	ATTIPROC	1,00
Ob. 16.02.01.03 - Scuola via Einaudi - verbale di ultimazione lavori	ATTIPROC	1,00
Ob. 16.02.01.04 - Scuola via Einaudi - certificato di regolare esecuzione e collaudo	EFFICACIA	1,00
Ob. 16.02.02.01 - Scuola via Garigliano - verbale di ultimazione dei lavori	ATTIPROC	1,00
Ob. 16.02.02.02 - Scuola via Garigliano - certificato di regolare esecuzione e collaudo	EFFICACIA	1,00



**obiettivo generale**  
**Politiche integrate di sostegno**



Obiettivo  
2020\_17\_01Settore  
ENTRATE, PATRIMONIO E SERVIZI AL CITTADINO ED ALLE IMPRESEDirigente  
FESTEGGIATO NAZARIO**Politiche integrate di sostegno - parte Settore Entrate, patrimonio e servizi al cittadino e alle imprese**Tipo di Obiettivo **Sviluppo**Collegato a  
**programma:** 2020\_06\_M Welfare  
**obiettivo generale:** 2020\_17 Politiche di sostegno**Finalità**

L'obiettivo si articola come segue:

ob. 17.01.01 PIANO NAZIONALE DI EDILIZIA ABITATIVA (P.N.E.A.): realizzazione di 19 alloggi ERP, 2 alloggi a canone sostenibile ed attrezzature pubbliche (centro sociale e parco attrezzato) in Loc. Stiacciole.

Compatibilmente con le risorse di bilancio, al fine di sopperire alla costante diminuzione di contributi statali e regionali vi e l'intenzione di aumentare gli interventi comunali già effettuati a sostegno delle famiglie richiedenti contributo affitto: in tal senso in accordo con la Regione Toscana e stato già ottenuto uno "spostamento" di risorse destinate a progetti sociali che ha contribuito ad aumentare il plafond del c.d. Fondo contributo affitti. Sempre di concerto con la Regione Toscana, l'Amministrazione sta lavorando per il reperimento di risorse, anche attraverso mutui europei, a finanziamento di ristrutturazioni o nuove realizzazioni di alloggi da destinare ad interventi di edilizia sociale o popolare.

L'obiettivo prevede l'attuazione dell'intervento promosso dal Comune di Grosseto in località Stiacciole al fine di realizzare il piano coordinato degli interventi della Regione Toscana nell'ambito del Piano nazionale di edilizia abitativa (P.N.E.A.)

Dirigente responsabile: Nazario Festeggiato. Il gruppo di lavoro è così composto:

Servizio Patrimonio: Enza Bernardini, Marianelli, Gina Pacini

Lavori Pubblici: Pollazzi

Edilizia Privata: Fornasiero, Bevilacqua

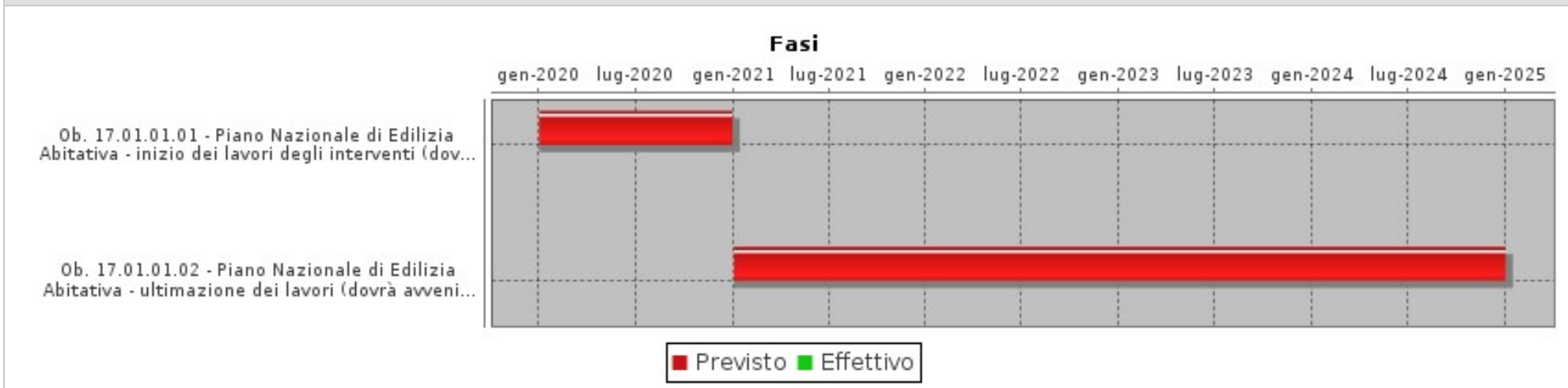
Obiettivo  
2020\_17\_01Settore  
ENTRATE, PATRIMONIO E SERVIZI AL CITTADINO ED ALLE IMPRESEDirigente  
FESTEGGIATO NAZARIO**Politiche integrate di sostegno - parte Settore Entrate, patrimonio e servizi al cittadino e alle imprese****GANTT****FASI**

Descrizione	Peso	Inizio Previsto	Fine Prevista	Responsabile	Centro di Responsabilità	Note
Ob. 17.01.01.01 - Piano Nazionale di Edilizia Abitativa - inizio dei lavori degli interventi (dovrà avvenire non oltre 180 giorni a partire dall'affidamento dei lavori)		02/01/2020	31/12/2020	BERNARDINI ENZA	PATRIMONIO	
Ob. 17.01.01.02 - Piano Nazionale di Edilizia Abitativa - ultimazione dei lavori (dovrà avvenire entro 3 anni dalla data di inizio dei lavori)		04/01/2021	31/12/2024	BERNARDINI ENZA	PATRIMONIO	

**INDICATORI**

Descrizione	Tipo	Valore Atteso
Ob. 17.01.01.01 - Piano Nazionale di Edilizia Abitativa - lettera di richiesta a EPG S.p.A. di comunicazione del cronoprogramma dell'intervento	EFFICIENZA	1,00
Ob. 17.01.01.02 - Piano Nazionale di Edilizia Abitativa - lettera di richiesta a EPG S.p.A. di comunicazione della tempistica del collaudo	OUTPUT	1,00





Obiettivo  
2020\_17\_02

Settore  
SEGRETERIA GENERALE

Dirigente  
CANESSA LUCA

**Politiche integrate di sostegno - parte Settore Segreteria generale**

Tipo di Obiettivo **Sviluppo**

Collegato a  
**programma:** 2020\_06\_M Welfare  
**obiettivo generale:** 2020\_17 Politiche di sostegno

**Finalità**

L'obiettivo si articola come segue:

Ob. 17.02.01 - Terzo Settore.

Quale naturale conseguenza del progetto 2018 di elaborazione e diffusione delle bozze di statuto tipo per gli Enti del Terzo Settore si prevede una revisione straordinaria enti iscritti al registro per adeguamento statuti in applicazione del Dlgs. 117/2017.

Le intervenute proroghe al decreto 117/2017 hanno posticipato la necessità dell'adeguamento degli statuti al 03/08/2019. Il mancato adeguamento comporterà la cancellazione dai Registri Regionali ed il conseguente non inserimento nel nuovo Registro Nazionale. Si reputa quindi opportuno, al fine di agevolare gli adempimenti richiesti, effettuare una revisione straordinaria invitando gli enti che non l'avessero ancora fatto a provvedere all'adeguamento alle nuove prescrizioni. In allegato all'invito verrà fornita la documentazione adeguata o il link ove scaricarla.

Ob. 17.02.02 - Servizio "A-mare si può".

"A-Mare si può", elaborato di concerto con la C.R.I. e con il Cultura e turismo, propone di attivare un servizio gratuito che permetta a coloro i quali hanno difficoltà fisiche o mentali di sperimentare qualsiasi attività che si possa svolgere in acqua (dal nuoto al surf rescue, fino allo snorkeling) con la sicurezza di essere assistiti dagli Operatori Polivalenti di Salvataggio in Acqua (O.P.S.A.) della Croce Rossa Italiana, un corpo di professionisti tra i più preparati e formati in Europa. Si intende promuovere e finanziare un servizio gratuito rivolto a persone con disabilità per consentire di poter sperimentare pratiche acquatiche presso gli stabilimenti balneari di Marina e Principina interessati all'iniziativa, con l'assistenza del personale specializzato della Croce Rossa Italiana.

Ob. 17.02.03 - L.R.T. 2/2019 nuova disciplina della mobilità negli alloggi di edilizia residenziale pubblica.

La LRT 2/2019 stabilisce nuovi criteri di gestione della mobilità negli alloggi di edilizia residenziale pubblica, tali criteri sono stati recepiti nel regolamento adottato nel dicembre 2019 dal LODE Grossetano e serviranno da canovaccio per la nuova disciplina dell'assegnazione degli alloggi in mobilità, la predisposizione del nuovo schema di domanda e della tabella punteggi.

Ob. 17.02.04 - Verifica permanenza requisiti assegnatari alloggi ERP

L'obiettivo di proporre di verificare, per gli assegnatari di alloggi ERP appositamente segnalati dalla EPG spa, il possesso dei requisiti previsti dall'allegato "A" alla LRT 2/2019 per la permanenza della relativa assegnazione.

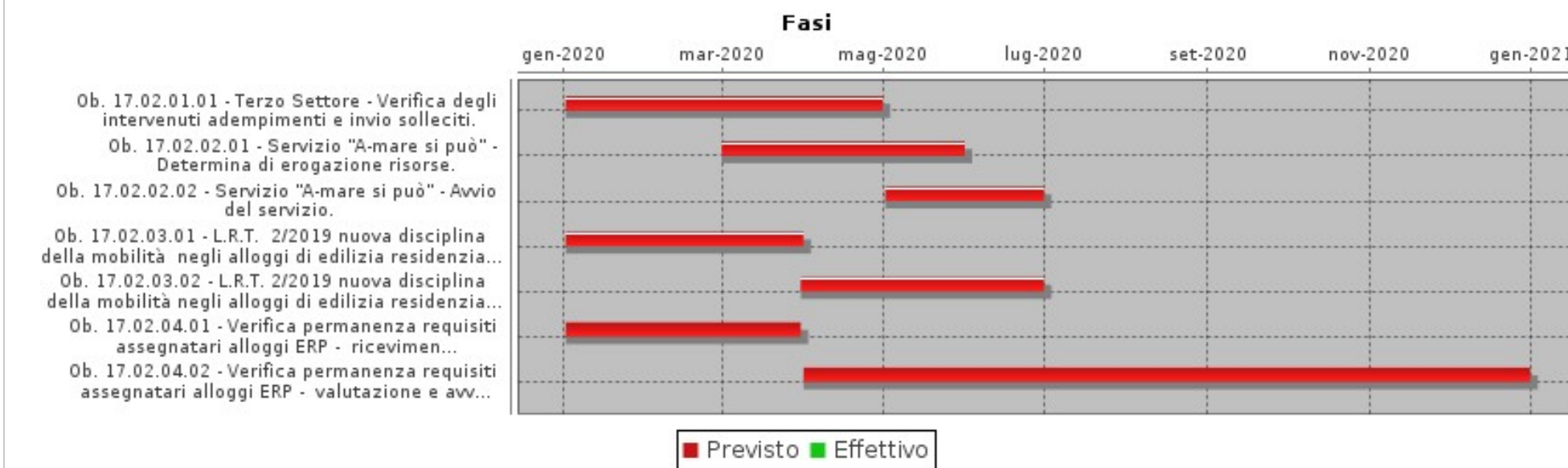
Obiettivo  
2020\_17\_02Settore  
SEGRETERIA GENERALEDirigente  
CANESSA LUCA**Politiche integrate di sostegno - parte Settore Segreteria generale****GANTT****FASI**

Descrizione	Peso	Inizio Previsto	Fine Prevista	Responsabile	Centro di Responsabilità	Note
Ob. 17.02.01.01 - Terzo Settore - Verifica degli intervenuti adempimenti e invio solleciti.		02/01/2020	30/04/2020	REPOLA LOREDANA	SOCIALE E SPORT	
Ob. 17.02.02.01 - Servizio "A-mare si può" - Determina di erogazione risorse.		01/03/2020	31/05/2020	REPOLA LOREDANA	SOCIALE E SPORT	
Ob. 17.02.02.02 - Servizio "A-mare si può" - Avvio del servizio.		02/05/2020	30/06/2020	REPOLA LOREDANA	SOCIALE E SPORT	
Ob. 17.02.03.01 - L.R.T. 2/2019 nuova disciplina della mobilità negli alloggi di edilizia residenziale pubblica - Elaborazione nuovo schema di domanda e tabelle punteggi.		02/01/2020	31/03/2020	REPOLA LOREDANA	SOCIALE E SPORT	
Ob. 17.02.03.02 - L.R.T. 2/2019 nuova disciplina della mobilità negli alloggi di edilizia residenziale pubblica - Approvazione schema e tabelle.		31/03/2020	30/06/2020	REPOLA LOREDANA	SOCIALE E SPORT	

Obiettivo  
2020\_17\_02Settore  
SEGRETERIA GENERALEDirigente  
CANESSA LUCA**Politiche integrate di sostegno - parte Settore Segreteria generale**

<b>FASI</b>						
Descrizione	Peso	Inizio Previsto	Fine Prevista	Responsabile	Centro di Responsabilità	Note
Ob. 17.02.04.01 - Verifica permanenza requisiti assegnatari alloggi ERP - ricevimento segnalazioni da EPG e avvio istruttoria		02/01/2020	30/03/2020	REPOLA LOREDANA	SOCIALE E SPORT	
Ob. 17.02.04.02 - Verifica permanenza requisiti assegnatari alloggi ERP - valutazione e avvio procedura di decadenza / archiviazione		01/04/2020	31/12/2020	REPOLA LOREDANA	SOCIALE E SPORT	

<b>INDICATORI</b>		
Descrizione	Tipo	Valore Atteso
Ob. 17.02.01.01 - "Terzo Settore" - Invio email di sollecito per adeguamento statuti alle nuove normative.	ATTIPROC	1,00
Ob. 17.02.02.01 - Servizio "A-mare si può" - Determina Dirigenziale di erogazione risorse.	EFFICACIA	1,00
Ob. 17.02.02.02 - Servizio "A-mare si può" - Comunicato stampa per avvio del servizio.	OUTPUT	1,00
Ob. 17.02.03.01 - L.R.T. 2/2019 nuova disciplina della mobilità negli alloggi di edilizia residenziale pubblica - Invio all'Assessore competente nuovo schema di domanda e tabella punteggi.	EFFICACIA	1,00
Ob. 17.02.03.02 - L.R.T. 2/2019 nuova disciplina della mobilità negli alloggi di edilizia residenziale pubblica -Inserimento nel gestionale della proposta di DGC di approvazione schema e tabelle comprensiva della firma del RUP e del parere tecnico.	ATTIPROC	1,00
Ob. 17.02.04.01 - Verifica permanenza requisiti assegnatari alloggi ERP - Ricevimento segnalazioni da EPG	EFFICIENZA	1
Ob. 17.02.04.02 - Verifica permanenza requisiti assegnatari alloggi ERP - Avvio del procedimento di decadenza o archiviazione delle segnalazioni ricevute.	EFFICIENZA	80%



Obiettivo  
2020\_17\_03

Settore  
GESTIONE DEL TERRITORIO

Dirigente  
DE BIANCHI MARCO

**Politiche integrate di sostegno - parte Settore Gestione del territorio**

Tipo di Obiettivo **Sviluppo**

Collegato a  
**programma:** 2020\_06\_M Welfare  
**obiettivo generale:** 2020\_17 Politiche di sostegno

**Finalità**

L'obiettivo si articola come segue:

ob. 17.03.01 PIANO NAZIONALE DI EDILIZIA ABITATIVA (P.N.E.A.): realizzazione di 19 alloggi ERP, 2 alloggi a canone sostenibile ed attrezzature pubbliche (centro sociale e parco attrezzato) in Loc. Stiacciole.

Compatibilmente con le risorse di bilancio, al fine di sopperire alla costante diminuzione di contributi statali e regionali vi è l'intenzione di aumentare gli interventi comunali già effettuati a sostegno delle famiglie richiedenti contributo affitto: in tal senso in accordo con la Regione Toscana è stato già ottenuto uno "spostamento" di risorse destinate a progetti sociali che ha contribuito ad aumentare il plafond del c.d. Fondo contributo affitti. Sempre di concerto con la Regione Toscana, l'Amministrazione sta lavorando per il reperimento di risorse, anche attraverso mutui europei, a finanziamento di ristrutturazioni o nuove realizzazioni di alloggi da destinare ad interventi di edilizia sociale o popolare.

L'obiettivo prevede l'attuazione dell'intervento promosso dal Comune di Grosseto in località Stiacciole al fine di realizzare il piano coordinato degli interventi della Regione Toscana nell'ambito del Piano nazionale di edilizia abitativa (P.N.E.A.)

Dirigente responsabile: Nazario Festeggiato. Il gruppo di lavoro è così composto:

Sevizio Patrimonio: Enza Bernardini, Eleonora Marianelli, Gina Pacini

Lavori Pubblici: Pollazzi

Edilizia Privata: Fornasiero, Bevilacqua



Obiettivo  
2020\_17\_03

Settore  
GESTIONE DEL TERRITORIO

Dirigente  
DE BIANCHI MARCO

**Politiche integrate di sostegno - parte Settore Gestione del territorio**

**GANTT**

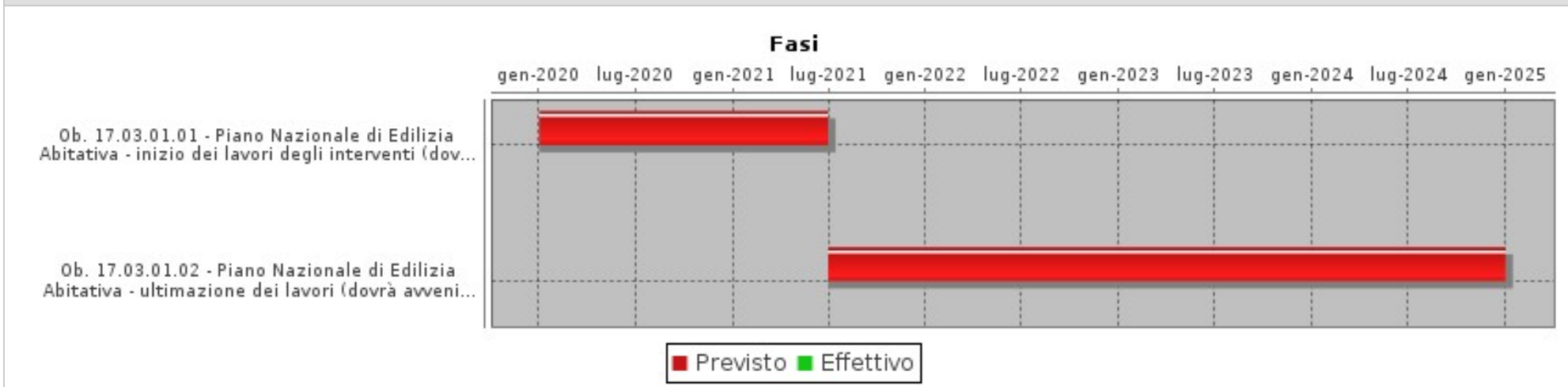

**FASI**

Descrizione	Peso	Inizio Previsto	Fine Prevista	Responsabile	Centro di Responsabilità	Note
Ob. 17.03.01.01 - Piano Nazionale di Edilizia Abitativa - inizio dei lavori degli interventi (dovrà avvenire non oltre 180 giorni a partire dall'affidamento dei lavori)		02/01/2020	30/06/2021	FORNASIERO GIAN PAOLO	EDILIZIA PRIVATA	
Ob. 17.03.01.02 - Piano Nazionale di Edilizia Abitativa - ultimazione dei lavori (dovrà avvenire entro 3 anni dalla data di inizio dei lavori)		01/07/2021	31/12/2024	FORNASIERO GIAN PAOLO	EDILIZIA PRIVATA	

**INDICATORI**

Descrizione	Tipo	Valore Atteso
ob. 17.03.01.01 - Piano Nazionale di Edilizia Abitativa - comunicazione da parte di EPG di affidamento dei lavori	EFFICIENZA	1,00
ob. 17.03.01.02 - Piano Nazionale di Edilizia Abitativa - comunicazione da parte di EPG di collaudo lavori	OUTPUT	1,00



Obiettivo  
2020\_17\_04

Settore  
AMBIENTE E LLPP

Dirigente  
GULDANI RAFFAELE

**Politiche integrate di sostegno - parte Settore Ambiente e Lavori pubblici**

Tipo di Obiettivo **Sviluppo**

Collegato a  
**programma:** 2020\_06\_M Welfare  
**obiettivo generale:** 2020\_17 Politiche di sostegno

**Finalità**

L'obiettivo si articola come segue:

ob. 17.04.01 PIANO NAZIONALE DI EDILIZIA ABITATIVA (P.N.E.A.): realizzazione di 19 alloggi ERP, 2 alloggi a canone sostenibile ed attrezzature pubbliche (centro sociale e parco attrezzato) in Loc. Stiaiccole.

Compatibilmente con le risorse di bilancio, al fine di sopperire alla costante diminuzione di contributi statali e regionali vi e l'intenzione di aumentare gli interventi comunali già effettuati a sostegno delle famiglie richiedenti contributo affitto: in tal senso in accordo con la Regione Toscana e stato già ottenuto uno "spostamento" di risorse destinate a progetti sociali che ha contribuito ad aumentare il plafond del c.d. Fondo contributo affitti. Sempre di concerto con la Regione Toscana, l'Amministrazione sta lavorando per il reperimento di risorse, anche attraverso mutui europei, a finanziamento di ristrutturazioni o nuove realizzazioni di alloggi da destinare ad interventi di edilizia sociale o popolare.

L'obiettivo prevede l'attuazione dell'intervento promosso dal Comune di Grosseto in località Stiaiccole al fine di realizzare il piano coordinato degli interventi della Regione Toscana nell'ambito del Piano nazionale di edilizia abitativa (P.N.E.A.).

Dirigente responsabile: Nazario Festeggiato. Il gruppo di lavoro è così composto:

Sevizio Patrimonio: Enza Bernardini, Eleonora Marianelli, Gina Pacini

Lavori Pubblici: Pollazzi

Edilizia Privata: Fornasiero, Bevilacqua



Obiettivo  
2020\_17\_04

Settore  
AMBIENTE E LLPP

Dirigente  
GUALDANI RAFFAELE

**Politiche integrate di sostegno - parte Settore Ambiente e Lavori pubblici**

**GANTT**

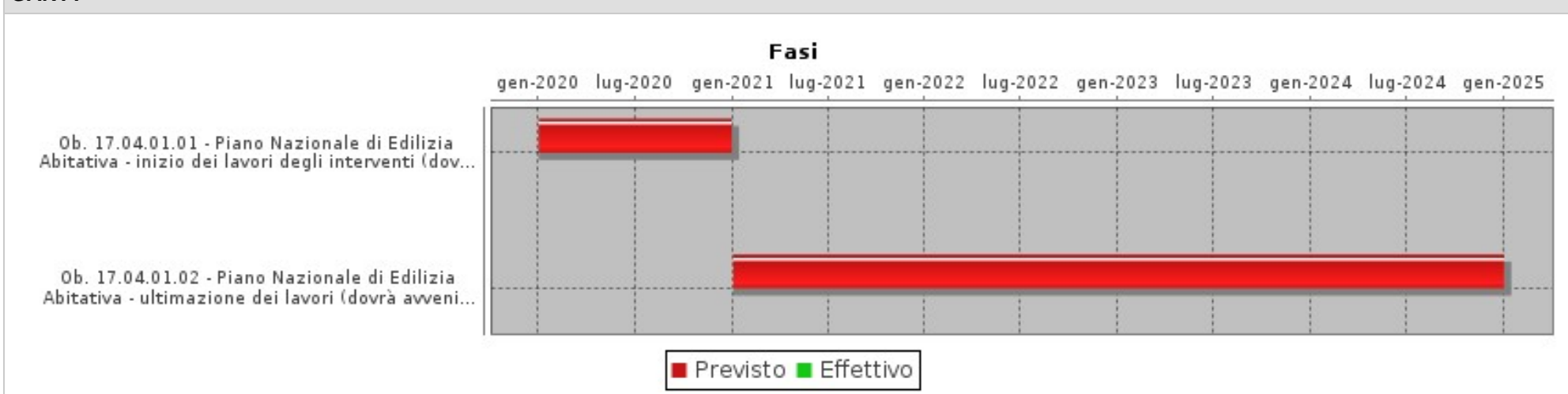

**FASI**

Descrizione	Peso	Inizio Previsto	Fine Prevista	Responsabile	Centro di Responsabilità	Note
Ob. 17.04.01.01 - Piano Nazionale di Edilizia Abitativa - inizio dei lavori degli interventi (dovrà avvenire non oltre 180 giorni a partire dall'affidamento dei lavori)		02/01/2020	31/12/2020	POLLAZZI MAURO	INFRASTRUTT.OOPP URBANIZZAZIONE	
Ob. 17.04.01.02 - Piano Nazionale di Edilizia Abitativa - ultimazione dei lavori (dovrà avvenire entro 3 anni dalla data di inizio dei lavori)		04/01/2021	31/12/2024	POLLAZZI MAURO	INFRASTRUTT.OOPP URBANIZZAZIONE	

**INDICATORI**

Descrizione	Tipo	Valore Atteso
ob. 17.04.01.01 - Piano Nazionale di Edilizia Abitativa - richiesta ad EPG della comunicazione (determina) di affidamento dei lavori	EFFICIENZA	1,00
ob. 17.04.01.02 - Piano Nazionale di Edilizia Abitativa - richiesta ad EPG del certificato di collaudo dei lavori	OUTPUT	1,00



Obiettivo  
2020\_17\_05

Settore  
ORGANIZZAZIONE, RISORSE UMANE E SISTEMI INFORMATIVI

Dirigente  
CARULLO FELICE

**Politiche integrate di sostegno - parte Settore Organizzazione, risorse umane e sistemi informativi**

Tipo di Obiettivo **Sviluppo**

Collegato a  
**programma:** 2020\_06\_M Welfare  
**obiettivo generale:** 2020\_17 Politiche di sostegno

**Finalità**

L'obiettivo si articola come segue:

Ob. 17.05.01 - Servizio "A-mare si può".

"A-Mare si può", elaborato di concerto con la C.R.I. e con il Servizio Sociale e sport, propone di attivare un servizio gratuito che permetta a coloro i quali hanno difficoltà fisiche o mentali di sperimentare qualsiasi attività che si possa svolgere in acqua (dal nuoto al surf rescu, fino allo snorkeling) con la sicurezza di essere assistiti dagli Operatori Polivalenti di Salvataggio in Acqua (O.P.S.A.) della Croce Rossa Italiana, un corpo di professionisti tra i più preparati e formati in Europa. Si intende promuovere e finanziare un servizio gratuito rivolto a persone con disabilità per consentire di poter sperimentare pratiche acquatiche presso gli stabilimenti balneari di Marina e Principina interessati all'iniziativa, con l'assistenza del personale specializzato della Croce Rossa Italiana.

**GANTT**

**Fasi**

5-mag 12-mag 19-mag 26-mag 2-giu 9-giu 16-giu 23-giu 30-giu

Ob. 17.05.01.01 - Individuazione delle risorse finanziarie per finanziare il progetto

Ob. 17.05.01.02 - Avvio del servizio "A-mare si può"



■ Previsto ■ Effettivo



Obiettivo  
2020\_17\_05Settore  
ORGANIZZAZIONE, RISORSE UMANE E SISTEMI INFORMATIVIDirigente  
CARULLO FELICE**Politiche integrate di sostegno - parte Settore Organizzazione, risorse umane e sistemi informativi**

<b>FASI</b>						
Descrizione	Peso	Inizio Previsto	Fine Prevista	Responsabile	Centro di Responsabilità	Note
Ob. 17.05.01.01 - Individuazione delle risorse finanziarie per finanziare il progetto		02/05/2020	15/06/2020	LORENZI ROBERTO	CULTURA E TURISMO	
Ob. 17.05.01.02 - Avvio del servizio "A-mare si può"		02/05/2020	30/06/2020	LORENZI ROBERTO	CULTURA E TURISMO	

<b>INDICATORI</b>		
Descrizione	Tipo	Valore Atteso
ob. 17.05.01.01 - Determinazione Dirigenziale di impegno di spesa per finanziare il progetto	EFFICIENZA	1,00
ob. 17.05.01.02 - Comunicato stampa per avvio del servizio "A-mare si può"	OUTPUT	1,00



**obiettivo generale**  
**Città sicura**





Obiettivo  
2020\_18\_01

Settore  
POLIZIA MUNICIPALE E SICUREZZA

Dirigente  
NEGRINI PAOLO

**Città sicura - parte Settore Polizia municipale e sicurezza**

Tipo di Obiettivo **Sviluppo**

Collegato a

**programma:** 2020\_07\_M Sicurezza

**obiettivo generale:** 2020\_18 Città sicura

**Finalità**

L'obiettivo è volto a migliorare i servizi sia in termini di gestione del Comando, sia di presenza attiva sul territorio per un'attività di prevenzione

Ob. 18.01.01 - Avvio del progetto di sicurezza urbana "Urban Safety Profile" previsto dal protocollo d'intesa sottoscritto dal Comune di Grosseto, dal Polo Universitario Grossetano e dal Dipartimento di Scienze Mediche, Chirurgiche e Neuroscienze dell'Università degli Studi di Siena.

Con Delibera di Giunta Comunale n.108/2017 venne approvato lo schema del Protocollo d'intesa, successivamente ratificato con la sottoscrizione dei rappresentanti dei tre soggetti istituzionali coinvolti, per lo sviluppo del progetto "Urban Safety Profile", che ha come finalità una prima fase di ricerca sulla valutazione e monitoraggio della sicurezza con analisi dello scenario territoriale, cui seguirà un'appropriata progettazione di interventi in tema di politiche per la sicurezza ed un'ultima fase dedicata alla valutazione delle ricadute delle politiche della sicurezza progettate, ovvero la verifica dell'efficacia degli interventi progettati ed attivati.

Ob. 18.01.02 - Sistema di video controllo integrato TARGAMANENT - Completamento installazione telecamere sulla viabilità di accesso al Capoluogo ed alle Frazioni. Completamento delle installazioni, con relativo collegamento al sistema software TARGAMANENT sviluppato dalla Società partecipata NetSpring, delle telecamere configurate per la rilevazione della targa dei veicoli in transito, sulle strade di accesso al Capoluogo ed alle Frazioni comunali che ne sono ancora prive, così da costituire una rete completa di controllo per la rilevazione di tutti i veicoli in entrata/uscita dal Capoluogo e dai centri abitati delle Frazioni comunali.

Ob. 18.01.03 - Attuazione Progetto della Regione Toscana "Polizia Municipale di prossimità".

Il progetto consiste nel mantenimento del servizio avviato alla fine del 2019 di Vigile di Prossimità, con il finanziamento della Regione Toscana e che prevede lo svolgimento di un servizio dedicato al centro storico finalizzato al controllo ed alla prevenzione di fatti illeciti ed all'implementazione della coesistenza civile, la conoscenza del territorio e del tessuto economico e sociale del centro storico, con lo svolgimento di pattuglie su due turni giornalieri dalla domenica al giovedì e di tre turni nel fine settimana

Ob. 18.01.04 Progetto "Strade sicure"

Il progetto consiste in un insieme di controlli di viabilità finalizzati ad implementare la presenza del personale sulle strade in modo da garantire maggiore visibilità all'attività della Polizia Municipale ed infondere un più elevato senso di sicurezza negli utenti.

Il progetto comprenderà dalle semplici postazioni fisse di controllo ai controlli sulle assicurazioni, dalle postazioni con strumentazioni - targa system, targa manent, telelaser, etilometro - , ai controlli dinamici "falchi" con personale in borghese su moto civetta.

Le postazioni di controllo potranno essere affiancate dal gruppo cinofilo per ampliare la tipologia del controllo anche alla ricerca di sostanze stupefacenti.

Ob. 18.01.05 Progetto "Scuole sicure"

Attività educativa, formativa ed informativa effettuata da parte della Polizia Municipale di Grosseto in collaborazione con Enti ed istituzioni del mondo della scuola e della sanità all'interno delle scuole secondarie di secondo grado. Attività di prevenzione e contrasto allo spaccio ed al consumo di sostanze stupefacenti e/o psicotrope

Obiettivo  
2020\_18\_01Settore  
**POLIZIA MUNICIPALE E SICUREZZA**Dirigente  
**NEGRINI PAOLO*****Città sicura - parte Settore Polizia municipale e sicurezza***

con costante presenza di operatori P.M., in coincidenza degli orari di ingresso/uscita degli studenti. Inoltre è prevista anche attività formativa con incontri frontali in aula a cui parteciperà anche personale dell'A.C.I. di Grosseto durante i quali verranno mostrate slide inerenti gli effetti e conseguenze derivanti dall'assunzione di sostanze stupefacenti e/o psicotrope sia sotto l'aspetto sanitario sia sotto quello legale/sociale. Il personale impiegato nei controlli sul territorio avrà a disposizione un mezzo adibito ad ufficio mobile - da acquistare con i fondi all'uopo destinati del Ministero dell'Interno ed, per il personale dell'unità cinofila, con un pik-up attrezzato per il trasporto dei cani antidroga.

**Ob. 18.01.06 Convegno sulla sicurezza urbana**

Il progetto consiste nella preparazione e realizzazione di un convegno inerente il tema della Sicurezza Urbana, con la partecipazione di esperti del settore al fine di diffondere e conoscere le diverse esperienze in realtà differenti, nonché approfondire le novità normative e le prospettive in tale ambito.

**Ob. 18.01.07 Protezione Civile**

L'obiettivo si articola in due parti: la prima riguarda lo svolgimento di una esercitazione interforze di Protezione Civile finalizzata alla verifica dell'acquisizione delle competenze necessarie ad affrontare situazioni di emergenza, mantenere sufficienti standard di qualità del servizio offerto in situazioni di emergenza, verificare anomalie, bug o altre criticità nelle previsioni contenute nelle schede operative di emergenza del Piano di Protezione Civile; la seconda consiste nello svolgimento di giornate formative dedicate ai componenti del Centro Operativo Comunale di Protezione Civile finalizzate alla conoscenza delle procedure operative e più in generale del Piano di Protezione Civile comunale.

**Ob. 18.01.08 Progetto di miglioramento repressione attività illecite in campo edilizio urbanistico ambientale ed alto allarme sociale**

Nell'anno 2009 è stato istituito un Nucleo di Polizia Municipale presso la Procura della Repubblica di Grosseto su richiesta della stessa finalizzato al concorso con le altre Forze dell'ordine alla repressione dei reati sul territorio di competenza, in particolare di tipo urbanistico edilizio. Per tale obiettivo è stato istituito un team di lavoro (la prima convenzione sottoscritta in data 18 Novembre 2010) presso la Procura della Repubblica, di cui inizialmente facevano parte anche n. 2 operatori di questa P.M., con le caratteristiche di una nuova struttura sperimentale che, coinvolgendo diversi territori tramite personale proveniente dai vari contesti locali, aveva l'obiettivo di interagire con gli stessi per fornire una risposta immediata ai casi di maggior rilievo e complessità. In data 25 Giugno 2014, veniva sottoscritta la successiva convenzione che meglio definiva finalità e linee operative per il personale del Nucleo, in armonia con la Direttiva emessa dalla Procura della Repubblica in materia di illeciti edilizi e paesaggistici del 18 Dicembre 2013. Inoltre in seguito a quanto relazionato dal Responsabile del predetto Nucleo, in ordine alla attività svolta dal personale dello stesso sin dalla sua costituzione, con particolare riguardo al periodo compreso tra agli anni 2013 - 2017, in tema di reati attinenti la disciplina urbanistico - edilizia e paesaggistica, ed a quelli ed essa connessi, tra i quali quelli in danno della pubblica amministrazione, si è ritenuto che non si potesse rinunciare al mantenimento del Nucleo di Polizia Municipale, punto di riferimento essenziale per il contrasto al fenomeno dell'abusivismo edilizio e dei relativi reati connessi. Per quanto sopra questa Amministrazione, dopo aver valutato positivamente il lavoro svolto dalla nuova struttura e nel comune interesse di affermare i principi di legalità e di contrasto alle attività criminose, intende proseguire nel rapporto di collaborazione instauratosi con l'Autorità Giudiziaria, confermando il distacco funzionale del proprio personale, individuato in n. 3 unità. Detto personale svolgerà la propria attività, su specifica delega dei Sostituti Procuratori della Repubblica, su tutto il territorio di competenza della Procura stessa (e quindi su tutto il territorio della provincia di Grosseto) così che le Amministrazioni interessate possano usufruire di significativi benefici in termini di prevenzione e repressione di reati sul proprio territorio e su quelli limitrofi. Il personale sarà in distacco funzionale come previsto dalla convenzione stipulata.



Obiettivo  
2020\_18\_01

Settore  
POLIZIA MUNICIPALE E SICUREZZA

Dirigente  
NEGRINI PAOLO

**Città sicura - parte Settore Polizia municipale e sicurezza**

**GANTT**



**FASI**

Descrizione	Peso	Inizio Previsto	Fine Prevista	Responsabile	Centro di Responsabilità	Note
Ob. 18.01.01.01 Progetto di sicurezza urbana "Urban Safety Profile" - Definizione ed attuazione delle iniziative e soluzioni scaturenti dalle proposte raccolte negli incontri		02/01/2020	31/08/2020	MACHETTI ENZO	COMANDO	
Ob. 18.01.01.02 Progetto di sicurezza urbana "Urban Safety Profile" - Nuova indagine tra la popolazione residente nelle varie zone urbane per la rilevazione e misurazione dei risultati prodotti dalle iniziative attuate		01/09/2020	31/12/2020	MACHETTI ENZO	COMANDO	

Obiettivo  
2020\_18\_01Settore  
**POLIZIA MUNICIPALE E SICUREZZA**Dirigente  
**NEGRINI PAOLO****Città sicura - parte Settore Polizia municipale e sicurezza**

<b>FASI</b>						
Descrizione	Peso	Inizio Previsto	Fine Prevista	Responsabile	Centro di Responsabilità	Note
Ob. 18.01.01.03 Progetto di sicurezza urbana "Urban Safety Profile" - Reportistica finale di progetto		02/01/2021	30/03/2021	MACHETTI ENZO	COMANDO	
Ob. 18.01.02.01 Sistema di video controllo integrato TARGAMANENT - Sviluppo progetto di fattibilità e relativa proposta economica da parte della Società incaricata e conferimento incarico per l'esecuzione dell'intervento		02/01/2020	31/03/2020	MACHETTI ENZO	COMANDO	
Ob. 18.01.02.02 Sistema di video controllo integrato TARGAMANENT - Dichiarazione di corretta esecuzione (collaudo) dell'intervento		02/01/2020	31/12/2020	MACHETTI ENZO	COMANDO	
Ob. 18.01.03.01 Polizia Municipale di prossimità - Svolgimento del servizio		02/01/2020	31/12/2020	BETTAZZI FRANCESCO	SICUREZZA E CONTROLLO	
Ob. 18.01.04.01 Progetto "Strade sicure" - Attuazione servizi di controllo con Targa System e/o Targamanent		02/01/2020	31/12/2020	FANFANI FRANCESCO	POLIZIA STRADALE	
Ob. 18.01.04.02 Progetto "Strade sicure" - Attuazione servizi di controllo assicurazione RC veicoli		02/01/2020	31/12/2020	FANFANI FRANCESCO	POLIZIA STRADALE	
Ob. 18.01.04.03 Progetto "Strade sicure" - Attuazione servizio "FALCHI"		02/01/2020	31/12/2020	FANFANI FRANCESCO	POLIZIA STRADALE	
Ob. 18.01.04.04 Progetto "Strade sicure" - Postazioni di controllo etilometro		02/01/2020	31/12/2020	FANFANI FRANCESCO	POLIZIA STRADALE	
Ob. 18.01.04.04 Progetto "Strade sicure" - Postazioni di controllo etilometro		02/01/2020	31/12/2020	BETTAZZI FRANCESCO	SICUREZZA E CONTROLLO	
Ob. 18.01.05.01 Progetto "Scuole sicure" - Attività formativa del personale		02/01/2020	30/06/2020	FANFANI FRANCESCO	POLIZIA STRADALE	
Ob. 18.01.05.02 Progetto "Scuole sicure" - Acquisto mezzo ufficio mobile		02/01/2020	30/06/2020	MACHETTI ENZO	COMANDO	
Ob. 18.01.05.03 Progetto "Scuole sicure" - Servizio esterno scuole operatori gruppo cinofile		02/01/2020	31/12/2020	BETTAZZI FRANCESCO	SICUREZZA E CONTROLLO	
Ob. 18.01.05.04 Progetto "Scuole sicure" - Incontri formativi nelle scuole		02/01/2020	31/12/2020	FANFANI FRANCESCO	POLIZIA STRADALE	
Ob. 18.01.06.01 Convegno sulla sicurezza urbana - Organizzazione convegno sulla sicurezza		02/01/2020	31/12/2020	BETTAZZI FRANCESCO	SICUREZZA E CONTROLLO	

Obiettivo  
2020\_18\_01Settore  
POLIZIA MUNICIPALE E SICUREZZADirigente  
NEGRINI PAOLO**Città sicura - parte Settore Polizia municipale e sicurezza**

FASI						
Descrizione	Peso	Inizio Previsto	Fine Prevista	Responsabile	Centro di Responsabilità	Note
Ob. 18.01.07.01 Protezione Civile - Svolgimento di una esercitazione interforze di Protezione Civile		01/03/2020	31/12/2020	BETTAZZI FRANCESCO	SICUREZZA E CONTROLLO	
Ob. 18.01.07.02 Protezione Civile - Giornate formative dedicate ai componenti del C.O.C.		02/01/2020	31/12/2020	BETTAZZI FRANCESCO	SICUREZZA E CONTROLLO	
Ob. 18.01.08.01 Miglioramento repressione attività illecite - Attivazione annuale del servizio		02/01/2020	31/12/2020	MACHETTI ENZO	COMANDO	

INDICATORI		
Descrizione	Tipo	Valore Atteso
Ob. 18.01.01.01 Progetto di sicurezza urbana "Urban Safety Profile" - Report sulle iniziative programmate ed attuate - iniziative attuate rispetto a quelle pianificate	OUTPUT	100%
Ob. 18.01.01.02 Progetto di sicurezza urbana "Urban Safety Profile" - Invio all'Assessore competente del report sulle risultanze dell'indagine per la rilevazione e misurazione dei risultati prodotti dalle iniziative attuate	EFFICACIA	1,00
Ob. 18.01.01.03 Progetto di sicurezza urbana "Urban Safety Profile" - Invio all'Assessore competente del report finale di progetto	EFFICIENZA	1,00
Ob. 18.01.02.01 Sistema di video controllo integrato TARGAMANENT - D.D. di approvazione del progetto e del relativo impegno di spesa, con affidamento incarico per l'esecuzione dell'intervento.	ECONOMICITA	1,00
Ob. 18.01.02.02 Sistema di video controllo integrato TARGAMANENT - Documento di corretta esecuzione/collaudò dell'intervento realizzato.	OUTPUT	1,00
Ob. 18.01.03.01 Polizia Municipale di prossimità - Controlli e sanzioni sulla circolazione stradale nell'area di riferimento - verbali	EFFICACIA	50,00
Ob. 18.01.04.01 Progetto "Strade sicure" - Postazioni di controllo con Targa System e/o Targa Manent (come da o.d.s.)	EFFICIENZA	10,00
Ob. 18.01.04.02 Progetto "Strade sicure" - Attuazione servizi di controllo assicurazione RC veicoli (come da o.d.s.)	EFFICIENZA	10,00
Ob. 18.01.04.03 Progetto "Strade sicure" - Attuazione servizio "FALCHI" (come da o.d.s.)	EFFICIENZA	10,00
Ob. 18.01.04.04 Progetto "Strade sicure" - Postazioni di controllo con etilometro (come da o.d.s.)	EFFICIENZA	10,00
Ob. 18.01.05.01 Progetto "Scuole sicure" - Realizzazione corso di formazione	EFFICIENZA	1,00
Ob. 18.01.05.02 Progetto "Scuole sicure" - Determinazione Dirigenziale acquisto automezzo ufficio mobile	ECONOMICITA	1,00
Ob. 18.01.05.03 Progetto "Scuole sicure" - Attivazione servizio esterno gruppo cinofilo e personale N.O.S. - n. ore di servizio	EFFICIENZA	50,00
Ob. 18.01.05.04 Progetto "Scuole sicure" - Incontri formativi nelle scuole - n. ore lezione	EFFICIENZA	25,00
Ob. 18.01.06.01 Convegno sulla sicurezza urbana - Realizzazione convegno sulla sicurezza urbana	OUTPUT	1,00





Obiettivo  
2020\_18\_01

Settore  
**POLIZIA MUNICIPALE E SICUREZZA**

Dirigente  
**NEGRINI PAOLO**

***Città sicura - parte Settore Polizia municipale e sicurezza***

<b>INDICATORI</b>		
<b>Descrizione</b>	<b>Tipo</b>	<b>Valore Atteso</b>
Ob. 18.01.07.01 Protezione Civile - Effettuazione dell'esercitazione	EFFICIENZA	1,00
Ob. 18.01.07.02 Protezione Civile - Ore di formazione dedicate ai componenti del C.O.C.	EFFICIENZA	6,00
Ob. 18.01.08.01 Miglioramento repressione attività illecite - Report del servizio svolto	EFFICACIA	1,00



**obiettivo generale  
Impiantistica sportiva**



Obiettivo  
2020\_19\_01Settore  
AMBIENTE E LLPPDirigente  
GUALDANI RAFFAELE**Impiantistica sportiva - parte Settore Ambiente e Lavori pubblici**Tipo di Obiettivo **Sviluppo**Collegato a  
**programma:** 2020\_08\_M Sport  
**obiettivo generale:** 2020\_19 Impiantistica sportiva**Finalità**

La nostra Amministrazione è consapevole del diffuso ruolo sociale che svolge la pratica sportiva nel nostro territorio e ne ha favorito la diffusione con specifici e mirati progetti destinati ad agevolare la pratica sportiva dei disabili, dei minori specie in difficoltà economica. L'assegnazione di palestre scolastiche alle società sportive operanti sul territorio ha contribuito a rendere possibile la pratica sportiva amatoriale a soggetti di ogni età e condizione senza penalizzare l'attività agonistica alla quale è stato destinato in via prioritaria l'uso degli impianti sportivi. Siamo consapevoli che la diffusione dello sport non può essere efficace senza la collaborazione tra associazioni sportive ed Amministrazione, che deve essere presente ed attiva nella promozione di iniziative e nel sostegno delle attività. Verrà promosso l'adeguamento delle strutture sportive mediante operazioni di finanziamento da parte dei privati per la costruzione di opere che vengono rimborsati dai flussi di cassa generati dalla fruizione delle opere medesime. L'obiettivo si articola come segue:

Ob. 19.01.01 Il Regno dello sport: gestione aggregata di 4 impianti sportivi.

Dato atto che nel 2019 sono in scadenza le concessioni degli impianti della Piscina di via Veterani dello Sport e del Palazzetto di Piazza Azzurri d'Italia, stadio comunale, l'obiettivo consiste nel redigere un progetto di riqualificazione e gestione unitaria dei impianti attraverso un unico concessionario.

Dirigente responsabile: Raffaele Guldani. Il gruppo di lavoro è così composto:

Servizio Progettazioni: Villani

Servizio Sport: Repola

Servizio Provveditorato: Di Monaco

Ob. 19.01.02 Il Regno dello sport: riqualificazione area urbana.

Osservando dall'alto la città di Grosseto, si può vedere che, si sviluppano nella parte ad ovest al di là della ferrovia, tutti gli impianti sportivi maggiori della città: lo stadio comunale, il campo Zauli, il parco di via Giotto, lo stadio Jannella di baseball si concatenano fino alla periferia della città. Risulta strategico riqualificare tutta l'area sportiva attraverso un sistema di connessione che superi gli attuali limiti imposti dalla rete viaria sulla quale sono stati inseriti i singoli impianti senza pensare ad un'area complessiva che possa raccogliere le attività sportive e ludiche di capoluogo con servizi, spazi, collegamenti che possano favorire la fruibilità degli ambienti in modo ecologico e sostenibile.

Risulta strategico quindi un intervento che possa dare continuità alle zone sportive, attraverso arredi, modifiche alla rete viaria ed inserimento di servizi ed attività commerciali dedicate.

Dirigente responsabile: Paolo Negrini. Il gruppo di lavoro è così composto:

Polizia Municipale: Fanfani, Guerrini, Cappelletti

Lavori Pubblici : Pollazzi, Tombolelli

Servizio Pianificazione: Frati, Baici, Rocchi

Patrimonio: Bernardini

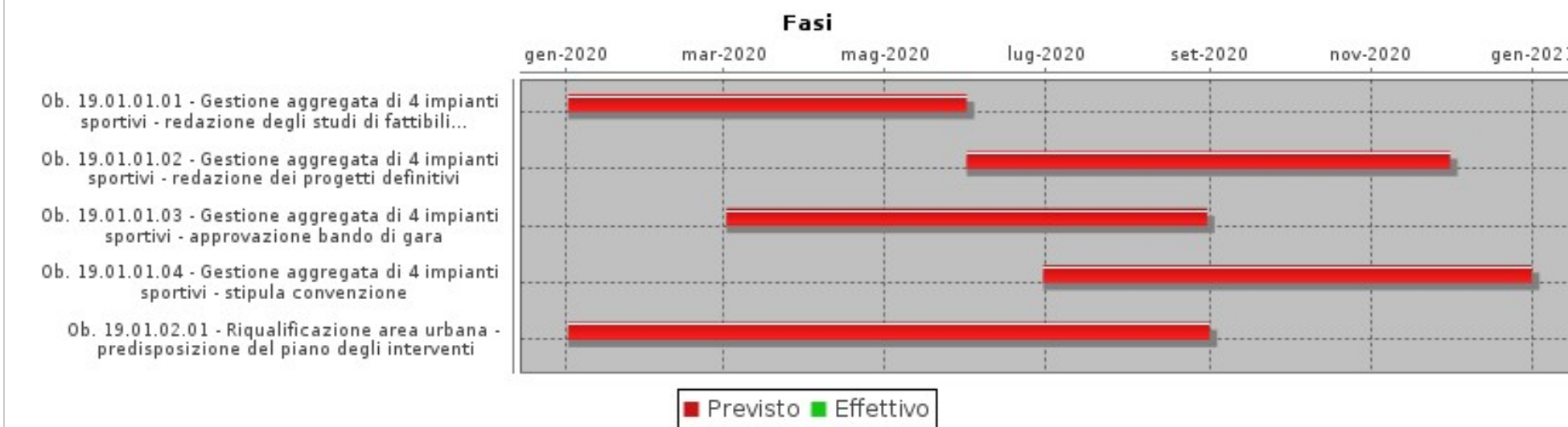
Obiettivo  
2020\_19\_01Settore  
AMBIENTE E LLPPDirigente  
GUALDANI RAFFAELE**Impiantistica sportiva - parte Settore Ambiente e Lavori pubblici****GANTT****FASI**

Descrizione	Peso	Inizio Previsto	Fine Prevista	Responsabile	Centro di Responsabilità	Note
Ob. 19.01.01.01 - Gestione aggregata di 4 impianti sportivi - redazione degli studi di fattibilità tecnico economica		02/01/2020	31/05/2020	GUALDANI RAFFAELE	EDILIZIA PUBBLICA	
Ob. 19.01.01.02 - Gestione aggregata di 4 impianti sportivi - redazione dei progetti definitivi		01/06/2020	30/11/2020	VILLANI ALESSANDRO	PROGETTAZIONI	
Ob. 19.01.01.03 - Gestione aggregata di 4 impianti sportivi - approvazione bando di gara		02/03/2020	30/08/2020	VILLANI ALESSANDRO	PROGETTAZIONI	
Ob. 19.01.01.04 - Gestione aggregata di 4 impianti sportivi - stipula convenzione		30/06/2020	31/12/2020	VILLANI ALESSANDRO	PROGETTAZIONI	
Ob. 19.01.02.01 - Riqualificazione area urbana - predisposizione del piano degli interventi		02/01/2020	31/08/2020	POLLAZZI MAURO	INFRASTRUTT.OOPP URBANIZZAZIONE	

Obiettivo  
2020\_19\_01Settore  
AMBIENTE E LLPPDirigente  
GUALDANI RAFFAELE**Impiantistica sportiva - parte Settore Ambiente e Lavori pubblici**

INDICATORI		
Descrizione	Tipo	Valore Atteso
Ob. 19.01.01.01 - Gestione aggregata di 4 impianti sportivi - inserimento nel gestionale della proposta di DGC di approvazione degli studi di fattibilità comprensivi della firma del RUP e parere tecnico, previo assenso Ass. comp.	ATTIPROC	1,00
Ob. 19.01.01.02 - Gestione aggregata di 4 impianti sportivi - inserimento nel gestionale della proposta di DGC di approvazione dei progetti definitivi comprensivi della firma del RUP e parere tecnico, previo assenso Ass. comp.	ATTIPROC	1,00
Ob. 19.01.01.02 - Gestione aggregata di 4 impianti sportivi - pubblicazione bando di concessione	EFFICIENZA	1,00
Ob. 19.01.01.03 - Gestione aggregata di 4 impianti sportivi - stipula atto di concessione	OUTPUT	1,00
Ob. 19.01.02.01 - Riqualificazione area urbana - invio alla Giunta comunale dello studio di fattibilità degli interventi	EFFICIENZA	1,00



Obiettivo  
2020\_19\_02

Settore  
ENTRATE, PATRIMONIO E SERVIZI AL CITTADINO ED ALLE IMPRESE

Dirigente  
FESTEGGIATO NAZARIO

**Impiantistica sportiva - parte Settore Entrate, patrimonio e servizi al cittadino e alle imprese**

Tipo di Obiettivo **Sviluppo**

Collegato a  
**programma:** 2020\_08\_M Sport  
**obiettivo generale:** 2020\_19 Impiantistica sportiva

### Finalità

La nostra Amministrazione è consapevole del diffuso ruolo sociale che svolge la pratica sportiva nel nostro territorio e ne ha favorito la diffusione con specifici e mirati progetti destinati ad agevolare la pratica sportiva dei disabili, dei minori specie in difficoltà economica. L'assegnazione di palestre scolastiche alle società sportive operanti sul territorio ha contribuito a rendere possibile la pratica sportiva amatoriale a soggetti di ogni età e condizione senza penalizzare l'attività agonistica alla quale è stato destinato in via prioritaria l'uso degli impianti sportivi. Siamo consapevoli che la diffusione dello sport non può essere efficace senza la collaborazione tra associazioni sportive ed Amministrazione, che deve essere presente ed attiva nella promozione di iniziative e nel sostegno delle attività. Verrà promosso l'adeguamento delle strutture sportive mediante operazioni di finanziamento da parte dei privati per la costruzione di opere che vengono rimborsati dai flussi di cassa generati dalla fruizione delle opere medesime. L'obiettivo si articola come segue:

Ob. 19.02.01 Il Regno dello sport: riqualificazione area urbana.

Osservando dall'alto la città di Grosseto, si può vedere che, si sviluppano nella parte ad ovest al di là della ferrovia, tutti gli impianti sportivi maggiori della città: lo stadio comunale, il campo Zauli, il parco di via Giotto, lo stadio Jannella di baseball si concatenano fino alla periferia della città. Risulta strategico riqualificare tutta l'area sportiva attraverso un sistema di connessione che superi gli attuali limiti imposti dalla rete viaria sulla quale sono stati inseriti i singoli impianti senza pensare ad un'area complessiva che possa raccogliere le attività sportive e ludiche di capoluogo con servizi, spazi, collegamenti che possano favorire la fruibilità degli ambienti in modo ecologico e sostenibile.

Risulta strategico quindi un intervento che possa dare continuità alle zone sportive, attraverso arredi, modifiche alla rete viaria ed inserimento di servizi ed attività commerciali dedicate.

Dirigente responsabile: Paolo Negrini. Il gruppo di lavoro è così composto:

Polizia Municipale: Fanfani, Guerrini, Cappelletti

Lavori Pubblici : Pollazzi, Tombolelli

Servizio Pianificazione: Frati, Baici, Rocchi

Patrimonio: Bernardini



Obiettivo  
2020\_19\_02

Settore  
ENTRATE, PATRIMONIO E SERVIZI AL CITTADINO ED ALLE IMPRESE

Dirigente  
FESTEGGIATO NAZARIO

**Impiantistica sportiva - parte Settore Entrate, patrimonio e servizi al cittadino e alle imprese**

**GANTT**

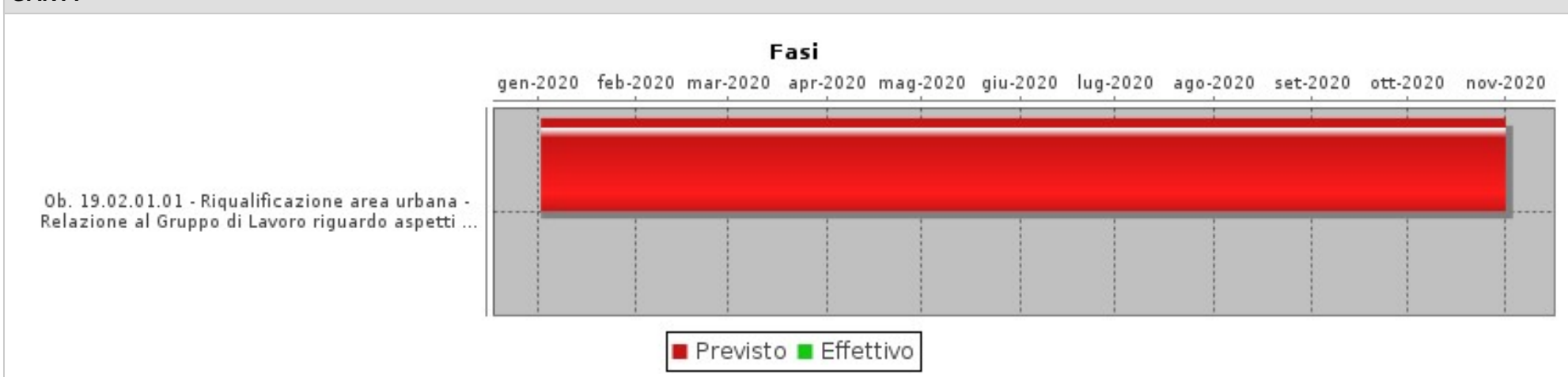

**FASI**

Descrizione	Peso	Inizio Previsto	Fine Prevista	Responsabile	Centro di Responsabilità	Note
Ob. 19.02.01.01 - Riqualificazione area urbana - Relazione al Gruppo di Lavoro riguardo aspetti di natura patrimoniale rispetto all'area di intervento individuata dal GdL		02/01/2020	31/10/2020	BERNARDINI ENZA	PATRIMONIO	

**INDICATORI**

Descrizione	Tipo	Valore Atteso
Ob. 19.02.01.01 - Riqualificazione area urbana - invio relazione al coordinatore del Gruppo di Lavoro ed alla Giunta riguardante gli aspetti di natura patrimoniale rispetto all'area di intervento individuata dal GdL	EFFICIENZA	1,00



Obiettivo  
2020\_19\_03Settore  
**SETTORE RISORSE FINANZIARIE**Dirigente  
**TASSELLI PAOLA****Impiantistica sportiva - parte Settore Risorse finanziarie**Tipo di Obiettivo **Sviluppo**Collegato a  
**programma:** 2020\_08\_M Sport  
**obiettivo generale:** 2020\_19 Impiantistica sportiva**Finalità**

La nostra Amministrazione è consapevole del diffuso ruolo sociale che svolge la pratica sportiva nel nostro territorio e ne ha favorito la diffusione con specifici e mirati progetti destinati ad agevolare la pratica sportiva dei disabili, dei minori specie in difficoltà economica. L'assegnazione di palestre scolastiche alle società sportive operanti sul territorio ha contribuito a rendere possibile la pratica sportiva amatoriale a soggetti di ogni età e condizione senza penalizzare l'attività agonistica alla quale è stato destinato in via prioritaria l'uso degli impianti sportivi. Siamo consapevoli che la diffusione dello sport non può essere efficace senza la collaborazione tra associazioni sportive ed Amministrazione, che deve essere presente ed attiva nella promozione di iniziative e nel sostegno delle attività. Verrà promosso l'adeguamento delle strutture sportive mediante operazioni di finanziamento da parte dei privati per la costruzione di opere che vengono rimborsati dai flussi di cassa generati dalla fruizione delle opere medesime. L'obiettivo si articola come segue:

Ob. 19.03.01 Il regno dello sport: gestione aggregata di 4 impianti sportivi.

Dato atto che nel 2019 sono in scadenza le concessioni degli impianti della Piscina di via Veterani dello Sport e del Palazzetto di Piazza Azzurri d'Italia, stadio comunale, l'obiettivo consiste nel redigere un progetto di riqualificazione e gestione unitaria dei impianti attraverso un unico concessionario.

Dirigente responsabile: Raffaele Guldani. Il gruppo di lavoro è così composto:

Servizio Progettazioni: Villani

Servizio Sport: Repola

Servizio provveditorato: Di Monaco



Obiettivo  
2020\_19\_03

Settore  
**SETTORE RISORSE FINANZIARIE**

Dirigente  
**TASSELLI PAOLA**

**Impiantistica sportiva - parte Settore Risorse finanziarie**

**GANTT**

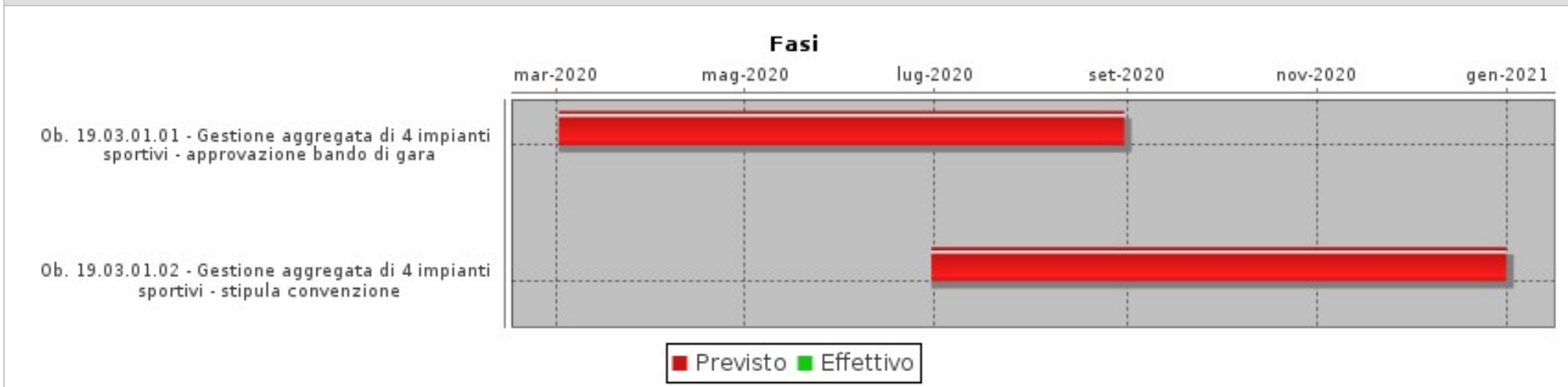

**FASI**

Descrizione	Peso	Inizio Previsto	Fine Prevista	Responsabile	Centro di Responsabilità	Note
Ob. 19.03.01.01 - Gestione aggregata di 4 impianti sportivi - approvazione bando di gara		02/03/2020	30/08/2020	DI MONACO SIMONE	PROVVEDITORATO	
Ob. 19.03.01.02 - Gestione aggregata di 4 impianti sportivi - stipula convenzione		30/06/2020	31/12/2020	DI MONACO SIMONE	PROVVEDITORATO	

**INDICATORI**

Descrizione	Tipo	Valore Atteso
Ob. 19.03.01.01 - Gestione aggregata di 4 impianti sportivi - invio al RUP della proposta di determinazione dirigenziale di approvazione degli atti di gara	EFFICIENZA	1,00
Ob. 19.03.01.02 - Gestione aggregata di 4 impianti sportivi - invio al RUP della proposta di determinazione dirigenziale di aggiudicazione	ECONOMICITA	1,00

Obiettivo  
2020\_19\_04Settore  
POLIZIA MUNICIPALE E SICUREZZADirigente  
NEGRINI PAOLO**Impiantistica sportiva - parte Settore Polizia municipale e sicurezza**Tipo di Obiettivo **Sviluppo**Collegato a  
**programma:** 2020\_08\_M Sport  
**obiettivo generale:** 2020\_19 Impiantistica sportiva**Finalità**

La nostra Amministrazione è consapevole del diffuso ruolo sociale che svolge la pratica sportiva nel nostro territorio e ne ha favorito la diffusione con specifici e mirati progetti destinati ad agevolare la pratica sportiva dei disabili, dei minori specie in difficoltà economica. L'assegnazione di palestre scolastiche alle società sportive operanti sul territorio ha contribuito a rendere possibile la pratica sportiva amatoriale a soggetti di ogni età e condizione senza penalizzare l'attività agonistica alla quale è stato destinato in via prioritaria l'uso degli impianti sportivi. Siamo consapevoli che la diffusione dello sport non può essere efficace senza la collaborazione tra associazioni sportive ed Amministrazione, che deve essere presente ed attiva nella promozione di iniziative e nel sostegno delle attività. Verrà promosso l'adeguamento delle strutture sportive mediante operazioni di finanziamento da parte dei privati per la costruzione di opere che vengono rimborsati dai flussi di cassa generati dalla fruizione delle opere medesime. L'obiettivo si articola come segue:

Ob. 19.04.01 Il Regno dello sport: riqualificazione area urbana.

Osservando dall'alto la città di Grosseto, si può vedere che, si sviluppano nella parte ad ovest al di là della ferrovia, tutti gli impianti sportivi maggiori della città: lo stadio comunale, il campo Zauli, il parco di via Giotto, lo stadio Jannella di baseball si concatenano fino alla periferia della città. Risulta strategico riqualificare tutta l'area sportiva attraverso un sistema di connessione che superi gli attuali limiti imposti dalla rete viaria sulla quale sono stati inseriti i singoli impianti senza pensare ad un'area complessiva che possa raccogliere le attività sportive e ludiche del capoluogo con servizi, spazi, collegamenti che possano favorire la fruibilità degli ambienti in modo ecologico e sostenibile.

Risulta strategico quindi un intervento che possa dare continuità alle zone sportive, attraverso arredi, modifiche alla rete viaria ed inserimento di servizi ed attività commerciali dedicate.

Dirigente responsabile: Paolo Negrini. Il gruppo di lavoro è così composto:

Polizia Municipale: Fanfani, Guerrini, Cappelletti

Lavori Pubblici: Pollazzi, Tombolelli

Servizio Pianificazione: Frati, Baici, Rocchi

Patrimonio: Bernardini



Obiettivo  
2020\_19\_04

Settore  
POLIZIA MUNICIPALE E SICUREZZA

Dirigente  
NEGRINI PAOLO

**Impiantistica sportiva - parte Settore Polizia municipale e sicurezza**

**GANTT**

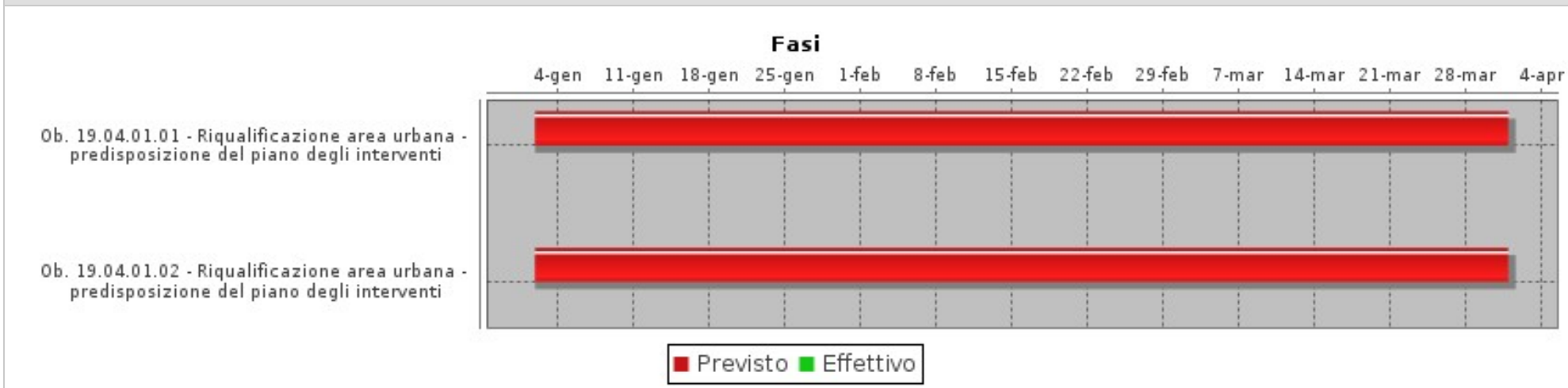

**FASI**

Descrizione	Peso	Inizio Previsto	Fine Prevista	Responsabile	Centro di Responsabilità	Note
Ob. 19.04.01.01 - Riqualificazione area urbana - predisposizione del piano degli interventi		02/01/2020	31/03/2020	FANFANI FRANCESCO	POLIZIA STRADALE	
Ob. 19.04.01.02 - Riqualificazione area urbana - predisposizione del piano degli interventi		02/01/2020	31/03/2020	GUERRINI SAMUELE	MOBILITA'	

**INDICATORI**

Descrizione	Tipo	Valore Atteso
Ob. 19.04.01.01 - Riqualificazione area urbana - invio alla Giunta Comunale della relazione relativa alle aree e agli spazi con le criticità esistenti	EFFICIENZA	1,00
Ob. 19.04.01.02 - Riqualificazione area urbana - invio alla Giunta Comunale dello studio di fattibilità degli interventi	EFFICIENZA	1,00



**obiettivo generale**  
**Promozione dello sport**





Obiettivo  
2020\_20\_01

Settore  
POLIZIA MUNICIPALE E SICUREZZA

Dirigente  
NEGRINI PAOLO

**Promozione dello Sport - parte Settore Polizia Municipale e sicurezza**

Tipo di Obiettivo **Sviluppo**

Collegato a  
**programma:** 2020\_08\_M Sport  
**obiettivo generale:** 2020\_20 Promozione dello sport

**Finalità**

L'obiettivo è il seguente:

Ob. 20.01.01 - Corsa ciclistica "Giro Rosa 2020" - 1° tappa cronometro squadre Grosseto - Marina - Grosseto

La più importante corsa a tappe del ciclismo femminile, il Giro Rosa, cambierà completamente scenario nell'anno 2020. Il Giro d'Italia riservato alle donne si era svolto interamente al nord nelle ultime due edizioni; nell'anno 2020 la corsa tornerà a visitare le regioni del centro e del sud d'Italia.

La 1° tappa della corsa ciclistica interesserà il territorio del comune di Grosseto e sarà una "cronometro" che partirà dal centro storico cittadino e attraverserà il centro abitato di Marina di Grosseto per poi fare ritorno in città. Saranno previsti incontri e tavoli tecnici, modifiche alla circolazione e servizi di vigilanza al fine di garantirne lo svolgimento in sicurezza.

**GANTT**

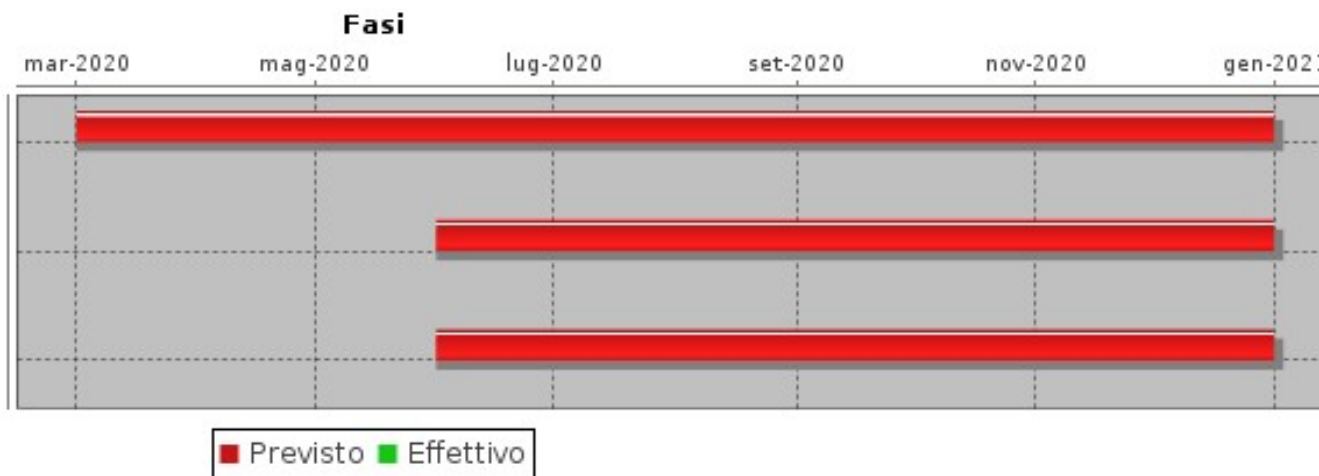

Obiettivo  
2020\_20\_01Settore  
**POLIZIA MUNICIPALE E SICUREZZA**Dirigente  
**NEGRINI PAOLO****Promozione dello Sport - parte Settore Polizia Municipale e sicurezza**

<b>FASI</b>						
Descrizione	Peso	Inizio Previsto	Fine Prevista	Responsabile	Centro di Responsabilità	Note
Ob. 20.01.01.01 - Corsa ciclistica "Giro Rosa 2020" - Partecipazione a comitati e tavoli tecnici		01/03/2020	31/12/2020	FANFANI FRANCESCO	POLIZIA STRADALE	
Ob. 20.01.01.02 - Corsa ciclistica "Giro Rosa 2020" - Modifiche alla circolazione stradale		01/06/2020	31/12/2020	FANFANI FRANCESCO	POLIZIA STRADALE	
Ob. 20.01.01.03 - Corsa ciclistica "Giro Rosa 2020" - Servizi di vigilanza		01/06/2020	31/12/2020	FANFANI FRANCESCO	POLIZIA STRADALE	

<b>INDICATORI</b>		
Descrizione	Tipo	Valore Atteso
Ob. 20.01.01.01 - Corsa ciclistica "Giro Rosa 2020" - convocazioni o verbali di partecipazione a comitati o tavoli tecnici	EFFICIENZA	2,00
Ob. 20.01.01.02 - Corsa ciclistica "Giro Rosa 2020" - ordinanze di modifica alla circolazione stradale	EFFICIENZA	2,00
Ob. 20.01.01.03 - Corsa ciclistica "Giro Rosa 2020" - ordini di servizio giornaliero per attività di vigilanza	EFFICACIA	2,00





Obiettivo  
2020\_20\_02

Settore  
SEGRETERIA GENERALE

Dirigente  
CANESSA LUCA

**Promozione dello Sport - parte Settore Segreteria generale**

Tipo di Obiettivo **Sviluppo**

Collegato a  
**programma:** 2020\_08\_M Sport  
**obiettivo generale:** 2020\_20 Promozione dello sport

**Finalità**

L'obiettivo prevede:

Ob. 20.02.01 - Corsa ciclistica "Giro Rosa 2020" - 1° tappa cronometro squadre Grosseto - Marina - Grosseto - comunicazione e cerimoniale  
La più importante corsa a tappe del ciclismo femminile, il Giro Rosa, cambierà completamente scenario nell'anno 2020. Il Giro d'Italia riservato alle donne si era svolto interamente al nord nelle ultime due edizioni; nell'anno 2020 la corsa tornerà a visitare le regioni del centro e del sud d'Italia.  
La 1° tappa della corsa ciclistica interesserà il territorio del comune di Grosseto e sarà una "cronometro" che partirà dal centro storico cittadino e attraverserà il centro abitato di Marina di Grosseto per poi fare ritorno in città. Saranno previsti due momenti di intensa partecipazione di cittadinanza e di autorità invitate ad assistere.

**GANTT**

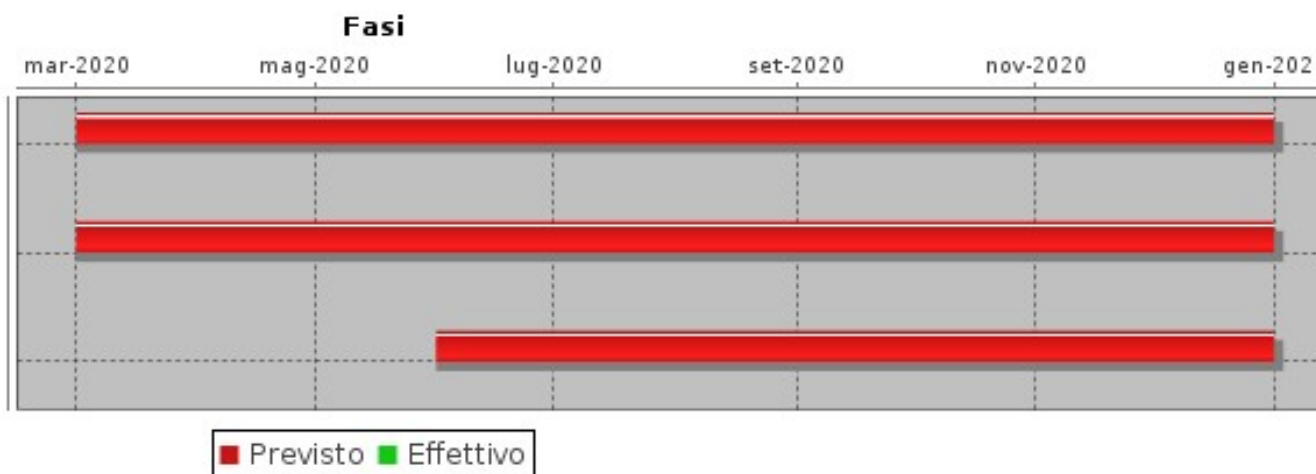

Obiettivo  
2020\_20\_02Settore  
SEGRETERIA GENERALEDirigente  
CANESSA LUCA**Promozione dello Sport - parte Settore Segreteria generale**

<b>FASI</b>						
Descrizione	Peso	Inizio Previsto	Fine Prevista	Responsabile	Centro di Responsabilità	Note
Ob. 20.02.01.01 - Corsa ciclistica "Giro Rosa 2020" - partecipazione a comitati e tavoli tecnici		01/03/2020	31/12/2020	PASCUCCI MARIELLA	AFFARI ISTITUZIONALI	
Ob. 20.02.01.02 - Corsa ciclistica "Giro Rosa 2020" - redazione piano di comunicazione		01/03/2020	31/12/2020	PASCUCCI MARIELLA	AFFARI ISTITUZIONALI	
Ob. 20.02.01.03 - Corsa ciclistica "Giro Rosa 2020" - attuazione piano di comunicazione e realizzazione evento inaugurale		01/06/2020	31/12/2020	PASCUCCI MARIELLA	AFFARI ISTITUZIONALI	

<b>INDICATORI</b>		
Descrizione	Tipo	Valore Atteso
Ob. 20.02.01.01 - Corsa ciclistica "Giro Rosa 2020" - convocazione o verbale di partecipazione a comitati o tavoli tecnici	EFFICIENZA	1,00
Ob. 20.02.01.02 - Corsa ciclistica "Giro Rosa 2020" - trasmissione al Sindaco del piano di comunicazione	EFFICIENZA	1,00
Ob. 20.02.01.03 - Corsa ciclistica "Giro Rosa 2020" - realizzazione evento inaugurale	OUTPUT	1,00



**obiettivo generale**  
**Valorizzazione dei luoghi della cultura, delle Mura Medicee e dei centri storici**





Obiettivo  
2020\_21\_01

Settore  
AMBIENTE E LLPP

Dirigente  
GULDANI RAFFAELE

**Valorizzazione dei luoghi della cultura e dei centri storici - Parte Settore Ambiente e Lavori pubblici**

Tipo di Obiettivo **Sviluppo**

Collegato a

**programma:** 2020\_09\_M Cultura

**obiettivo generale:** 2020\_21 Valorizzazione luoghi cultura

**Finalità**

L'obiettivo si articola come segue:

Ob. 21.01.01 Ristrutturazione ex biblioteca Chelliana a Palazzo Mensini.

Completamento della ristrutturazione del piano terra e ristrutturazione del piano primo e secondo di Palazzo Mensini.

Ob. 21.01.02 Realizzazione Casa della musica - edificio ex Garibaldi.

Il progetto è finalizzato a recuperare alla città un immobile collocato in centro ormai in stato di abbandono e pericolosità, adattandolo ad ospitare le realtà musicali cittadine.

**GANTT**

**Fasi**

gen-2020 apr-2020 lug-2020 ott-2020 gen-2021 apr-2021 lug-2021 ott-2021 gen-2022 apr-2022 lug-2022

- Ob. 21.01.01.01 Ristrutturazione piano primo...
- Ob. 21.01.01.02 Ristrutturazione piano primo...
- Ob. 21.01.01.03 Ristrutturazione piano primo...
- Ob. 21.01.01.04 Ristrutturazione piano primo...
- Ob. 21.01.02.01 Edificio ex Garibaldi...
- Ob. 21.01.02.02 Edificio ex Garibaldi - Conseg...
- Ob. 21.01.02.03 Edificio ex Garibaldi - Ultimazio...
- Ob. 21.01.02.04 Edificio ex Garibaldi - Collaudo

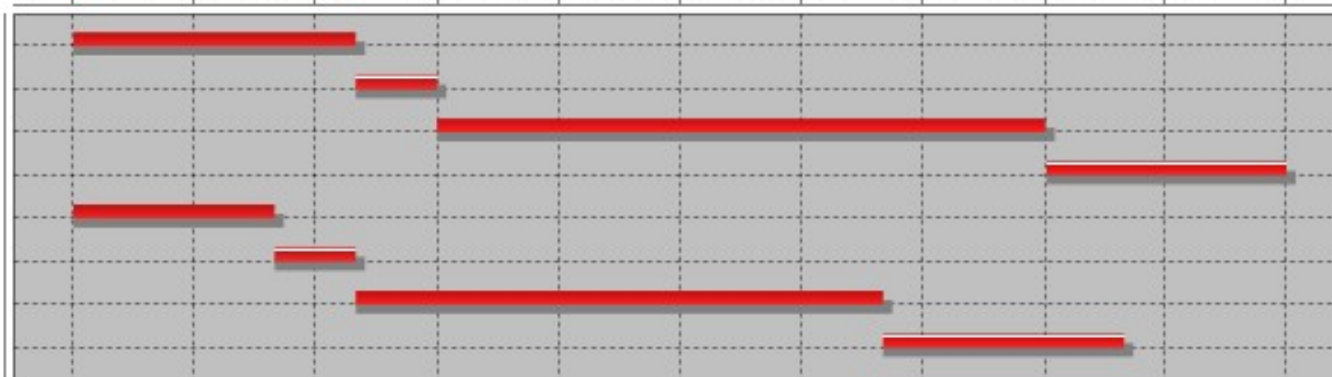

■ Previsto ■ Effettivo

Obiettivo  
2020\_21\_01Settore  
AMBIENTE E LLPPDirigente  
GUALDANI RAFFAELE**Valorizzazione dei luoghi della cultura e dei centri storici - Parte Settore Ambiente e Lavori pubblici**

FASI						
Descrizione	Peso	Inizio Previsto	Fine Prevista	Responsabile	Centro di Responsabilità	Note
Ob. 21.01.01.01 Ristrutturazione piano primo e secondo di Palazzo Mensini - Aggiudicazione lavori		02/01/2020	31/07/2020	POLI LAURA	SUPP. AMM. GARE APPALTI LLPP	
Ob. 21.01.01.02 Ristrutturazione piano primo e secondo di Palazzo Mensini - Consegna lavori		01/08/2020	30/09/2020	GUALDANI RAFFAELE	EDILIZIA PUBBLICA	
Ob. 21.01.01.03 Ristrutturazione piano primo e secondo di Palazzo Mensini - Ultimazione lavori		01/10/2020	31/12/2021	GUALDANI RAFFAELE	EDILIZIA PUBBLICA	
Ob. 21.01.01.04 Ristrutturazione piano primo e secondo di Palazzo Mensini - Collaudo		02/01/2022	30/06/2022	GUALDANI RAFFAELE	EDILIZIA PUBBLICA	
Ob. 21.01.02.01 Edificio ex Garibaldi - Aggiudicazione lavori		02/01/2020	31/05/2020	POLI LAURA	SUPP. AMM. GARE APPALTI LLPP	
Ob. 21.01.02.02 Edificio ex Garibaldi - Consegna lavori		01/06/2020	31/07/2020	GUALDANI RAFFAELE	EDILIZIA PUBBLICA	
Ob. 21.01.02.03 Edificio ex Garibaldi - Ultimazione lavori		01/08/2020	31/08/2021	GUALDANI RAFFAELE	EDILIZIA PUBBLICA	
Ob. 21.01.02.04 Edificio ex Garibaldi - Collaudo		01/09/2021	28/02/2022	GUALDANI RAFFAELE	EDILIZIA PUBBLICA	

INDICATORI		
Descrizione	Tipo	Valore Atteso
Ob. 21.01.01.01 Ristrutturazione piano primo e secondo di Palazzo Mensini -invio al RUP email con schema di DD di approvazione aggiudicazione con verbali atti di gara	ECONOMICITA	1,00
Ob. 21.01.01.02 Ristrutturazione piano primo e secondo di Palazzo Mensini - verbale di consegna lavori	ATTIPROC	1,00
Ob. 21.01.01.03 Ristrutturazione piano primo e secondo di Palazzo Mensini - verbale di ultimazione lavori	ATTIPROC	1,00
Ob. 21.01.01.04 Ristrutturazione piano primo e secondo di Palazzo Mensini - certificato di regolare esecuzione e collaudo	OUTPUT	1,00
Ob. 21.01.02.01 Edificio ex Garibaldi - invio email al RUP con schema di DD di approvazione aggiudicazione lavori completa di verbali di gara	ECONOMICITA	1,00
Ob. 21.01.02.02 Edificio ex Garibaldi - verbale consegna lavori	ATTIPROC	1,00
Ob. 21.01.02.03 Edificio ex Garibaldi - verbale ultimazione lavori	ATTIPROC	1,00
Ob. 21.01.02.04 Edificio ex Garibaldi - certificato regolare esecuzione e collaudo	OUTPUT	1,00



Obiettivo  
**2020\_21\_02**

Settore  
**ORGANIZZAZIONE, RISORSE UMANE E SISTEMI INFORMATIVI**

Dirigente  
**CARULLO FELICE**

**Valorizzazione dei luoghi della cultura e dei centri storici - parte Settore Organizzazione, risorse umane e sistemi informativi**

Tipo di Obiettivo **Sviluppo**

Collegato a

**programma:** 2020\_09\_M Cultura

**obiettivo generale:** 2020\_21 Valorizzazione luoghi cultura

#### Finalità

L'obiettivo si articola come segue:

Ob. 21.02.01 Riqualificazione del cortile interno della Biblioteca Chelliana.

Sistemazione del cortile interno della Biblioteca come spazio polifunzionale e per eventi culturali e utilizzo da parte dei cittadini (arredi, verde, etc..)

Ob. 21.02.02 Valorizzazione delle frazioni attraverso la promozione della cultura.

Realizzazione di iniziative culturali nelle frazioni di Roselle e Istia d'Ombrone.

Ob. 21.02.03 Organizzazione evento/iniziativa promozionali al Museo Archeologico.

Realizzazione di una mostra tematica di archeologia a carattere nazionale in occasione del 160° compleanno del MAAM in collaborazione con il Polo museale della Toscana, area archeologica di Roselle.

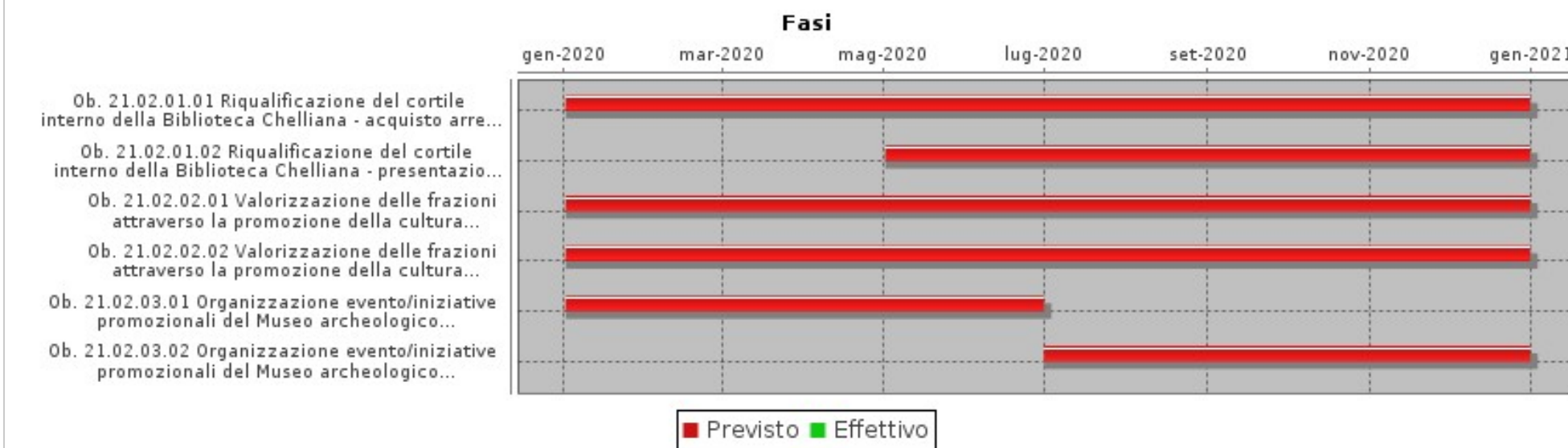
Obiettivo  
2020\_21\_02Settore  
ORGANIZZAZIONE, RISORSE UMANE E SISTEMI INFORMATIVIDirigente  
CARULLO FELICE**Valorizzazione dei luoghi della cultura e dei centri storici - parte Settore Organizzazione, risorse umane e sistemi informativi****GANTT****FASI**

Descrizione	Peso	Inizio Previsto	Fine Prevista	Responsabile	Centro di Responsabilità	Note
Ob. 21.02.01.01 Riqualificazione del cortile interno della Biblioteca Chelliana - acquisto arredi e altri materiali occorrenti.		02/01/2020	31/12/2020	BONELLI ANNA	BIBLIOTECA MUSEI E TEATRI	
Ob. 21.02.01.02 Riqualificazione del cortile interno della Biblioteca Chelliana - presentazione cortile interno.		02/05/2020	31/12/2020	BONELLI ANNA	BIBLIOTECA MUSEI E TEATRI	
Ob. 21.02.02.01 Valorizzazione delle frazioni attraverso la promozione della cultura - programmazione e organizzazione eventi.		02/01/2020	31/12/2020	BONELLI ANNA	BIBLIOTECA MUSEI E TEATRI	
Ob. 21.02.02.02 Valorizzazione delle frazioni attraverso la promozione della cultura - Realizzazione eventi.		02/01/2020	31/12/2020	BONELLI ANNA	BIBLIOTECA MUSEI E TEATRI	
Ob. 21.02.03.01 Organizzazione evento/iniziativa promozionali del Museo archeologico - programmazione, organizzazione e collocazione della mostra.		02/01/2020	30/06/2020	BONELLI ANNA	BIBLIOTECA MUSEI E TEATRI	



Obiettivo  
2020\_21\_02Settore  
**ORGANIZZAZIONE, RISORSE UMANE E SISTEMI INFORMATIVI**Dirigente  
**CARULLO FELICE****Valorizzazione dei luoghi della cultura e dei centri storici - parte Settore Organizzazione, risorse umane e sistemi informativi**

<b>FASI</b>						
Descrizione	Peso	Inizio Previsto	Fine Prevista	Responsabile	Centro di Responsabilità	Note
Ob. 21.02.03.02 Organizzazione evento/iniziative promozionali del Museo archeologico - inaugurazione e realizzazione di eventi collaterali.		01/07/2020	31/12/2020	BONELLI ANNA	BIBLIOTECA MUSEI E TEATRI	

<b>INDICATORI</b>		
Descrizione	Tipo	Valore Atteso
Ob. 21.02.01.01 DD di acquisto di materiale per la riqualificazione del cortile interno della Biblioteca Chelliana.	ECONOMICITA	1,00
Ob. 21.02.01.02 Comunicato stampa per la presentazione/ inaugurazione cortile interno Biblioteca Chelliana.	OUTPUT	1,00
Ob. 21.02.02.01 Determina Dirigenziale per la realizzazione di eventi per la valorizzazione delle frazioni.	ATTIPROC	1,00
Ob. 21.02.02.02 Comunicato stampa per la realizzazione di eventi nelle frazioni di Roselle e Istia d'Ombrone.	EFFICACIA	2,00
Ob. 21.02.03.01 D.D. impegno di spesa per l'organizzazione della mostra promozionale del Museo archeologico.	ATTIPROC	1,00
Ob. 21.02.03.02 Comunicato stampa per l'inaugurazione della mostra tematica di archeologia.	ATTIPROC	1,00



**obiettivo generale**  
**Offerta culturale**





Obiettivo  
**2020\_22\_01**

Settore  
**ORGANIZZAZIONE, RISORSE UMANE E SISTEMI INFORMATIVI**

Dirigente  
**CARULLO FELICE**

**Offerta culturale - parte Settore organizzazione, risorse umane e sistemi informativi**

Tipo di Obiettivo **Sviluppo**

Collegato a  
**programma:** 2020\_09\_M Cultura  
**obiettivo generale:** 2020\_22 Offerta culturale

#### Finalità

L'obiettivo si articola come segue:

Ob. 22.01.01 - Lirica in piazza - Coorganizzazione con Sistema Srl e soggetti privati di tre concerti nel periodo estivo in Piazza Dante, avvalendosi dell'Orchestra Città di Grosseto

Ob. 22.01.02 - Realizzazione di una pubblicazione su Montepescali - Dopo le pubblicazioni già stampate su Marina di Grosseto, Batignano e Istia d'Ombrone con cui si è inteso promuovere la storia e le peculiarità di alcune frazioni del Comune, si propone di realizzare una pubblicazione anche sulla frazione di Montepescali.

Ob. 22.01.03 - Affidamento dei servizi teatrali - Al fine di ridurre gli attuali costi dei servizi tecnici, di mascheraggio e delle pulizie, attualmente affidati a Sistema Srl fino al 28.12.2021, salvo risoluzione unilaterale del contratto anche per esigenze di interesse pubblico, si intende procedere all'espletamento di una gara pubblica limitatamente ai servizi sopra indicati.

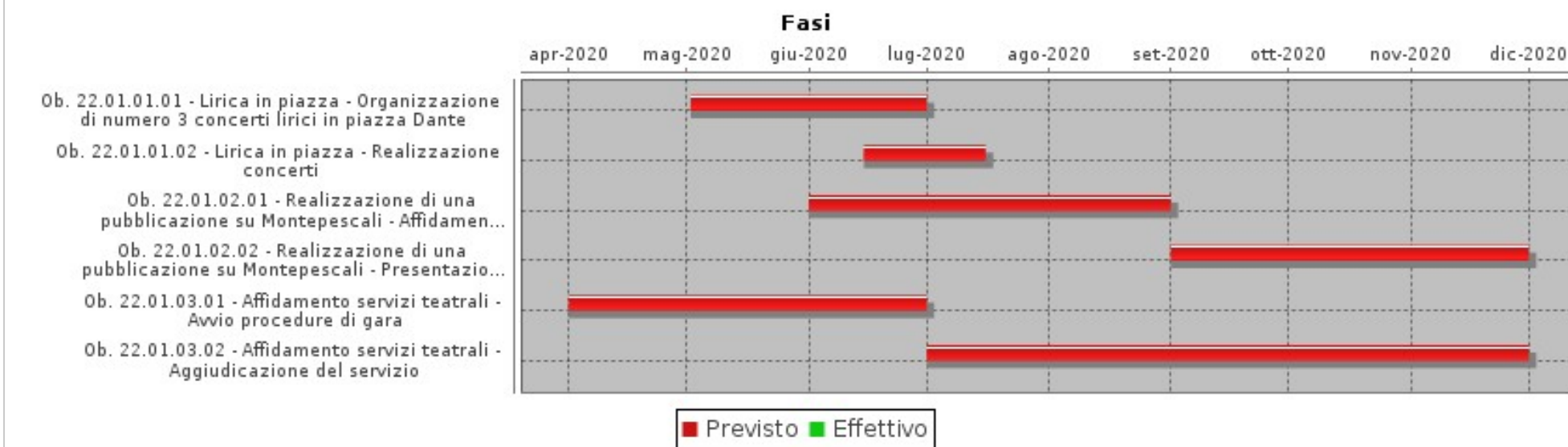
Obiettivo  
2020\_22\_01Settore  
ORGANIZZAZIONE, RISORSE UMANE E SISTEMI INFORMATIVIDirigente  
CARULLO FELICE**Offerta culturale - parte Settore organizzazione, risorse umane e sistemi informativi****GANTT****FASI**

Descrizione	Peso	Inizio Previsto	Fine Prevista	Responsabile	Centro di Responsabilità	Note
Ob. 22.01.01.01 - Lirica in piazza - Organizzazione di numero 3 concerti lirici in piazza Dante		02/05/2020	30/06/2020	LORENZI ROBERTO	CULTURA E TURISMO	
Ob. 22.01.01.02 - Lirica in piazza - Realizzazione concerti		15/06/2020	15/07/2020	LORENZI ROBERTO	CULTURA E TURISMO	
Ob. 22.01.02.01 - Realizzazione di una pubblicazione su Montepescali - Affidamento incarico per la realizzazione e stampa della pubblicazione		01/06/2020	31/08/2020	LORENZI ROBERTO	CULTURA E TURISMO	
Ob. 22.01.02.02 - Realizzazione di una pubblicazione su Montepescali - Presentazione e distribuzione alle Associazioni locali e alle scuole del territorio		01/09/2020	30/11/2020	LORENZI ROBERTO	CULTURA E TURISMO	
Ob. 22.01.03.01 - Affidamento servizi teatrali - Avvio procedure di gara		01/04/2020	30/06/2020	LORENZI ROBERTO	CULTURA E TURISMO	
Ob. 22.01.03.02 - Affidamento servizi teatrali - Aggiudicazione del servizio		01/07/2020	30/11/2020	LORENZI ROBERTO	CULTURA E TURISMO	

Obiettivo  
2020\_22\_01Settore  
**ORGANIZZAZIONE, RISORSE UMANE E SISTEMI INFORMATIVI**Dirigente  
**CARULLO FELICE****Offerta culturale - parte Settore organizzazione, risorse umane e sistemi informativi**

<b>INDICATORI</b>		
<b>Descrizione</b>	<b>Tipo</b>	<b>Valore Atteso</b>
Ob. 22.01.01.01 - Lirica in piazza - Inserimento nel gestionale della proposta di DGC di organizzazione di 3 concerti lirici in piazza Dante comprensiva della firma del RUP e del parere tecnico, previo assenso dell'assessore competente	ATTIPROC	1,00
Ob. 22.01.01.02 - Lirica in piazza - Realizzazione concerti	OUTPUT	3,00
Ob. 22.01.02.01 - Realizzazione di una pubblicazione su Montepescali - Determinazione Dirigenziale di affidamento incarico per la realizzazione e stampa della pubblicazione	ECONOMICITA	1,00
Ob. 22.01.02.02 - Realizzazione di una pubblicazione su Montepescali - Conferenza stampa di presentazione della pubblicazione	OUTPUT	1,00
Ob. 22.01.03.01 - Affidamento servizi teatrali - Determinazione a contrarre per approvazione atti di gara	ATTIPROC	1,00
Ob. 22.01.03.02 - Affidamento servizi teatrali - Determinazione Dirigenziale di aggiudicazione del servizio	ECONOMICITA	1,00



**obiettivo generale**  
**Le nostre Mura Medicee**







Obiettivo  
2020\_23\_01

Settore  
ENTRATE, PATRIMONIO E SERVIZI AL CITTADINO ED ALLE IMPRESE

Dirigente  
FESTEGGIATO NAZARIO

**Le nostre Mura Medicee - parte Istituzione Le Mura**

Tipo di Obiettivo **Sviluppo**

Collegato a  
**programma:** 2020\_10\_M Mura Medicee  
**obiettivo generale:** 2020\_23 Mura Medicee

**Finalità**

L'obiettivo si articola come segue:

Ob. 23.01.01 - Affidamento in concessione degli spazi e dei volumi del Baluardo Fortezza e del servizio di organizzazione a carattere pluriennale di eventi culturali, promozione turistica, rassegna cinematografica estiva, evento natalizio e gestione dell'esercizio commerciale / punto di ristoro.

Ob. 23.01.02 - Apertura al pubblico Sala Eden.

Ob. 23.01.03 - Presentazione al pubblico Master Plan delle Mura Medicee - Il Master Plan è uno strumento di programmazione strategica che attua i programmi di sviluppo territoriale finalizzato a definire una visione (assetto) del futuro di un territorio. Definisce le diverse azioni che nel Master Plan stesso trovano coerenza e consentono di sviluppare progetti di dettaglio nel caso specifico riferiti alle Mura Medicee. In questo processo il Master Plan è una rappresentazione degli orientamenti strategici per le vocazioni dei volumi e degli spazi dell'intera cinta muraria di cui lo strumento di programmazione strategica dovrà prevedere un coerente e sostenibile sviluppo. L'intera cinta muraria è interessata dalla predisposizione del Master Plan elaborato in collaborazione con il Dipartimento di Architettura dell'Università di Firenze al fine di dare la giusta vocazione ai volumi ed agli spazi conformemente all'accordo approvato con Deliberazione di Giunta Comunale n° 236 del 24/06/2019 e sottoscritto digitalmente dal Comune di Grosseto, l'Istituzione Le Mura e il Dipartimento di Architettura di Firenze.

Nello specifico i metodi di ricerca verteranno sul rilievo digitale di dettaglio, corredato da una relazione tecnico-illustrativa e da una indagine storica del Baluardo Maiano. Il fine della ricerca è la presentazione di una proposta progettuale di massima relativa al riutilizzo dei locali e degli spazi dello stesso Baluardo.

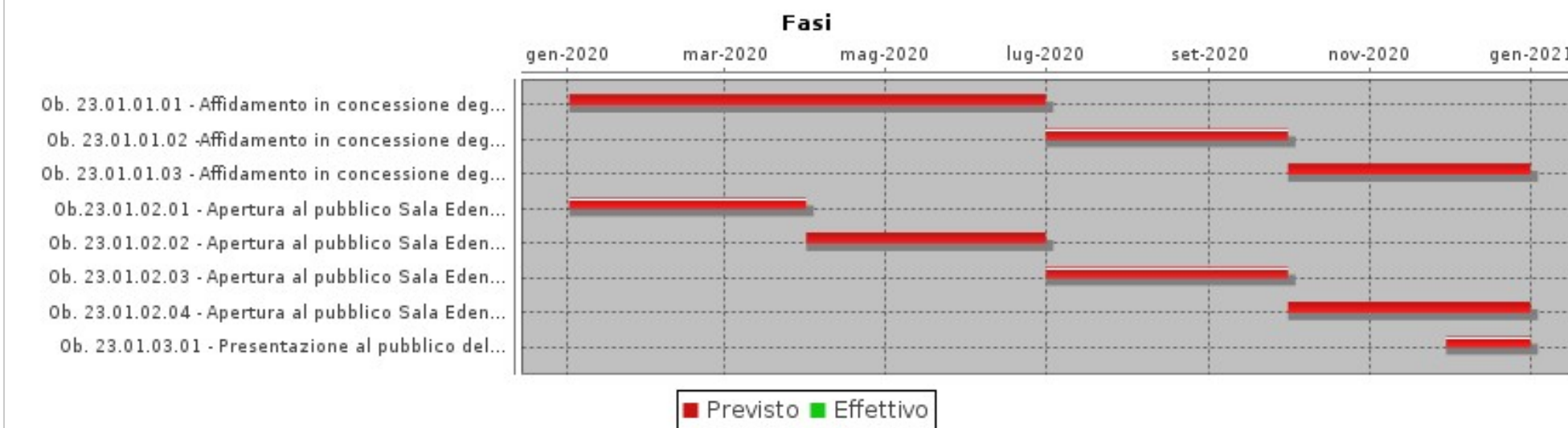
Obiettivo  
2020\_23\_01Settore  
ENTRATE, PATRIMONIO E SERVIZI AL CITTADINO ED ALLE IMPRESEDirigente  
FESTEGGIATO NAZARIO**Le nostre Mura Medicee - parte Istituzione Le Mura****GANTT****FASI**

Descrizione	Peso	Inizio Previsto	Fine Prevista	Responsabile	Centro di Responsabilità	Note
Ob. 23.01.01.01 - Affidamento in concessione degli spazi e dei volumi del Baluardo Fortezza - Approvazione progetto definitivo		02/01/2020	30/06/2020	BERNARDINI ARTURO	ISTITUZIONE LE MURA	
Ob. 23.01.01.02 - Affidamento in concessione degli spazi e dei volumi del Baluardo Fortezza - Pubblicazione gara per l'assegnazione di concessione pluriennale		01/07/2020	30/09/2020	BERNARDINI ARTURO	ISTITUZIONE LE MURA	
Ob. 23.01.01.03 - Affidamento in concessione degli spazi e dei volumi del Baluardo Fortezza - Stipula contratto.		01/10/2020	31/12/2020	BERNARDINI ARTURO	ISTITUZIONE LE MURA	
Ob.23.01.02.01 - Apertura al pubblico Sala Eden - Rinnovo CPI Sala Eden da parte del Comando Provinciale WF Grosseto		02/01/2020	31/03/2020	BERNARDINI ARTURO	ISTITUZIONE LE MURA	
Ob. 23.01.02.02 - Apertura al pubblico Sala Eden - Predisposizione del progetto di adeguamento alle eventuali prescrizioni del Comando Provinciale WF Grosseto e operazioni di adeguamento		01/04/2020	30/06/2020	BERNARDINI ARTURO	ISTITUZIONE LE MURA	

Obiettivo  
2020\_23\_01Settore  
ENTRATE, PATRIMONIO E SERVIZI AL CITTADINO ED ALLE IMPRESEDirigente  
FESTEGGIATO NAZARIO**Le nostre Mura Medicee - parte Istituzione Le Mura**

<b>FASI</b>						
Descrizione	Peso	Inizio Previsto	Fine Prevista	Responsabile	Centro di Responsabilità	Note
Ob. 23.01.02.03 - Apertura al pubblico Sala Eden - Pubblicazione gara per l'assegnazione di concessione pluriennale		01/07/2020	30/09/2020	BERNARDINI ARTURO	ISTITUZIONE LE MURA	
Ob. 23.01.02.04 - Apertura al pubblico Sala Eden - Assegnazione della sala.		01/10/2020	31/12/2020	BERNARDINI ARTURO	ISTITUZIONE LE MURA	
Ob. 23.01.03.01 - Presentazione al pubblico della proposta di Master Plan delle Mura Medicee di Grosseto.		30/11/2020	31/12/2020	BERNARDINI ARTURO	ISTITUZIONE LE MURA	

<b>INDICATORI</b>		
Descrizione	Tipo	Valore Atteso
Ob. 23.01.01.01 - Affidamento Baluardo Fortezza - Verbale del CDA di approvazione progetto definitivo.	EFFICACIA	1,00
Ob. 23.01.01.02 - Affidamento Baluardo Fortezza - Pubblicazione del bando per l'affidamento.	ATTIPROC	1,00
Ob. 23.01.01.03 - Affidamento Baluardo Fortezza - Sottoscrizione del contratto per l'affidamento in concessione.	ECONOMICITA	1,00
Ob. 23.01.02.01 - Apertura Sala Eden - Trasmissione richiesta autorizzazione rinnovo CPI al Comando Provinciale VVF.	EFFICIENZA	1,00
Ob. 23.01.02.02 - Apertura Sala Eden - Ottenimento CPI.	EFFICIENZA	1,00
Ob. 23.01.02.03 - Apertura Sala Eden - Pubblicazione gara per la concessione della sala.	ECONOMICITA	1,00
Ob. 23.01.02.04 - Apertura Sala Eden - Verbale della commissione di gara per l'individuazione del concessionario.	EFFICIENZA	1,00
Ob. 23.01.03.01 - Conferenza stampa per la presentazione del Master Plan delle Mura Medicee.	OUTPUT	1,00



**obiettivo generale**  
**Promozione e offerta turistica**





Obiettivo  
**2020\_24\_01**

Settore  
**ORGANIZZAZIONE, RISORSE UMANE E SISTEMI INFORMATIVI**

Dirigente  
**CARULLO FELICE**

**Promozione turistica - parte Settore organizzazione, risorse umane e sistemi informativi**

Tipo di Obiettivo **Sviluppo**

Collegato a

**programma:** 2020\_11\_M Turismo

**obiettivo generale:** 2020\_24 Promozione e offerta turistica

#### Finalità

L'obiettivo si articola come segue:

Ob. 24.01.01 - Affidamento del servizio di informazione e accoglienza turistica presso gli info point comunali - L'incarico al Raggruppamento Temporaneo di Impresa relativo al servizio di informazione e accoglienza turistica presso gli info point comunali scadrà il 30.09.2020; si rende pertanto necessario espletare le procedure di una gara aperta o previa manifestazione di interesse, per affidare il servizio da svolgersi continuativamente presso l'info point del capoluogo e nel periodo estivo nei locali appositamente attrezzati nelle frazioni di Marina di Grosseto, Principina a Mare e Roselle

Ob. 24.01.02 - Protocollo d'intesa tra Ambito Turistico Maremma Toscana Sud e SEAM Spa - Accordo tra l'Ambito Turistico Maremma Toscana Sud di cui il Comune di Grosseto è capofila, e SEAM Spa, al fine di partecipare a eventi e manifestazioni nazionali e internazionali concordati tra Ambito e SEAM nel 2020 e rinnovo per il biennio 2021-2022, con l'intento di promuovere adeguatamente il territorio dell' Ambito e più in generale della Maremma Toscana.

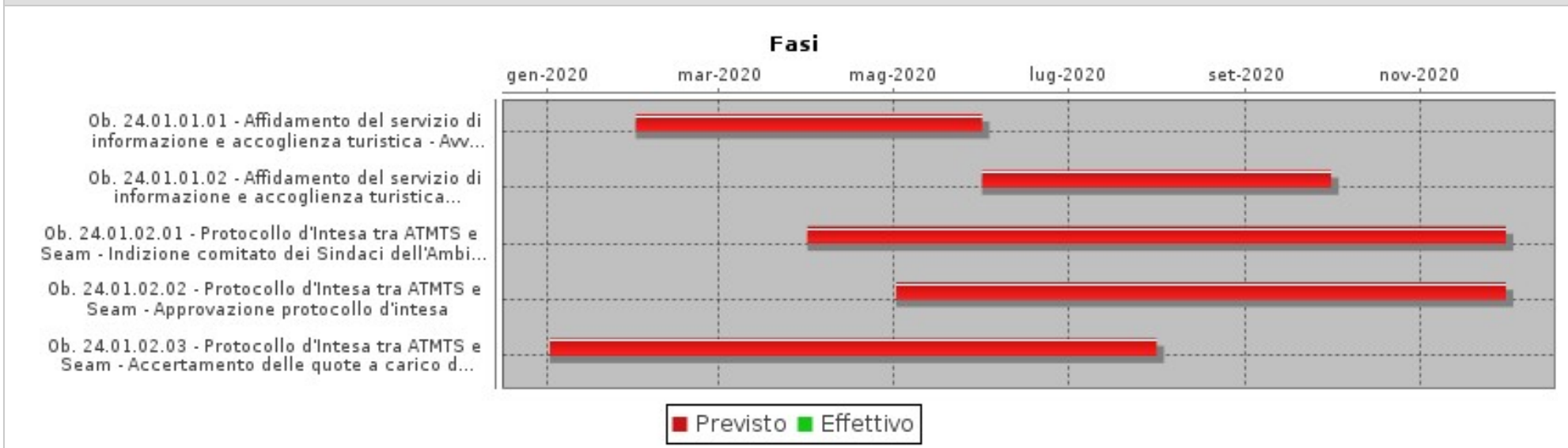
Obiettivo  
2020\_24\_01Settore  
ORGANIZZAZIONE, RISORSE UMANE E SISTEMI INFORMATIVIDirigente  
CARULLO FELICE**Promozione turistica - parte Settore organizzazione, risorse umane e sistemi informativi****GANTT****FASI**

Descrizione	Peso	Inizio Previsto	Fine Prevista	Responsabile	Centro di Responsabilità	Note
Ob. 24.01.01.01 - Affidamento del servizio di informazione e accoglienza turistica - Avvio procedure di gara		01/02/2020	31/05/2020	LORENZI ROBERTO	CULTURA E TURISMO	
Ob. 24.01.01.02 - Affidamento del servizio di informazione e accoglienza turistica - Aggiudicazione del servizio		01/06/2020	30/09/2020	LORENZI ROBERTO	CULTURA E TURISMO	
Ob. 24.01.02.01 - Protocollo d'Intesa tra ATMTS e Seam - Indizione comitato dei Sindaci dell'Ambito Sud per approvazione accordo		01/04/2020	30/11/2020	LORENZI ROBERTO	CULTURA E TURISMO	
Ob. 24.01.02.02 - Protocollo d'Intesa tra ATMTS e Seam - Approvazione protocollo d'intesa		02/05/2020	30/11/2020	LORENZI ROBERTO	CULTURA E TURISMO	
Ob. 24.01.02.03 - Protocollo d'Intesa tra ATMTS e Seam - Accertamento delle quote a carico dei comuni dell'Ambito Sud aderenti		02/01/2020	31/07/2020	LORENZI ROBERTO	CULTURA E TURISMO	

Obiettivo  
2020\_24\_01Settore  
**ORGANIZZAZIONE, RISORSE UMANE E SISTEMI INFORMATIVI**Dirigente  
**CARULLO FELICE****Promozione turistica - parte Settore organizzazione, risorse umane e sistemi informativi**

<b>INDICATORI</b>		
<b>Descrizione</b>	<b>Tipo</b>	<b>Valore Atteso</b>
Ob. 24.01.01.01 - Affidamento del servizio di informazione e accoglienza turistica - Determinazione a contrarre per approvazione atti di gara	ATTIPROC	1,00
Ob. 24.01.01.02 - Affidamento del servizio di informazione e accoglienza turistica - Determinazione Dirigenziale di aggiudicazione del servizio	ECONOMICITA	3,00
Ob. 24.01.02.01 - Protocollo d'Intesa tra ATMTS e Seam - Verbale della Conferenza dei Sindaci dell'Ambito Sud	ATTIPROC	1,00
Ob. 24.01.02.02 - Protocollo d'Intesa tra ATMTS e Seam - Inserimento nel gestionale della proposta di DGC di approvazione del protocollo comprensiva della firma del RUP e del parere tecnico, previo assenso dell'assessore competente	ATTIPROC	1,00
Ob. 24.01.02.03 - Protocollo d'Intesa tra ATMTS e Seam - DD di accertamento delle quote a carico dei comuni dell'Ambito Sud aderenti e impegno di spesa	ATTIPROC	1,00





**ALLEGATO "C" – Obiettivi Operativi PEG 2020 - 2022**



## PIANO ESECUTIVO DI GESTIONE - FUNZIONI

1-01

### AFFARI ISTITUZIONALI - FUNZIONIGRAMMA - OBIETTIVI OPERATIVI

INDICATORI		
Descrizione	Tipo	Valore Atteso
Assistenza al Consiglio ed alla Giunta - Spese per gettoni di presenza dell'organo politico - Euro	ECONOMICITA	31.791,58
Assistenza al Consiglio ed alla Giunta - numero di deliberazioni di Giunta Comunale	EFFICIENZA	489,00
Assistenza al Consiglio ed alla Giunta - Giunta Comunale - numero determinazioni dirigenziali gestite	EFFICIENZA	2.598,00
Assistenza al Consiglio ed alla Giunta - numero sedute di Giunta Comunale	EFFICIENZA	100,00
Assistenza al Consiglio ed alla Giunta - numero deliberazioni del Consiglio Comunale	EFFICIENZA	160,00
Assistenza al Consiglio ed alla Giunta - numero sedute della Conferenza dei Capigruppo	EFFICIENZA	13,00
Assistenza al Consiglio ed alla Giunta - numero sedute di Consiglio Comunale	EFFICIENZA	16,00
Assistenza al Consiglio ed alla Giunta - numero sedute delle Commissioni Consiliari	EFFICIENZA	59,00
Assistenza al Consiglio ed alla Giunta - numero interrogazioni a risposta scritta gestite	EFFICIENZA	20,00
Assistenza al Consiglio ed alla Giunta - Gestione sala consiliare - numero concessioni rilasciate	EFFICIENZA	251,00
Assistenza al Segretario Generale ed al Responsabile della trasparenza e dell'anticorruzione - Controllo di regolarità amministrativa nella fase successiva - numero atti esaminati	EFFICIENZA	79,00
Assistenza al Segretario Generale ed al Responsabile della trasparenza e dell'anticorruzione - n. comunicazioni abusi edilizi ed ordinanze gestiti	EFFICIENZA	20,00
Assistenza al Segretario Generale ed al Responsabile della trasparenza e dell'anticorruzione - numero dichiarazioni situazione patrimoniale e reddituale amministratori ex D.Lgs. n.33/2013 e dichiarazioni D.Lgs n. 39/2013	EFFICIENZA	41,00
Elettorale - numero cambi di abitazione	EFFICIENZA	1.712,00
Elettorale - numero duplicati di tessere elettorali rilasciati	EFFICIENZA	1.039,00
Elettorale - numero sezioni allestite nell'anno	EFFICIENZA	76,00
Elettorale - numero tessere elettorali rilasciate	EFFICIENZA	899,00
Elettorale - numero nomine scrutatori inviate	EFFICIENZA	0,00
Elettorale - numero iscrizioni	EFFICIENZA	899,00
Elettorale - numero domande presentate di iscrizione all'albo dei presidenti di seggio	EFFICIENZA	7,00
Elettorale - numero certificati di iscrizione nelle liste elettorali rilasciati	EFFICIENZA	386,00
Elettorale - numero cancellazioni	EFFICIENZA	1.293,00
Elettorale - numero verbali ufficio elettorale	EFFICIENZA	45,00
Elettorale - numero di domande presentate di iscrizione all'albo scrutatori	EFFICIENZA	164,00
Ordinanze e provvedimenti sindacali, TSO, ASO - numero ASO	EFFICIENZA	2,00



## PIANO ESECUTIVO DI GESTIONE - FUNZIONI

1-01

### AFFARI ISTITUZIONALI - FUNZIONIGRAMMA - OBIETTIVI OPERATIVI

INDICATORI		
Descrizione	Tipo	Valore Atteso
Ordinanze e provvedimenti sindacali, TSO, ASO - numero TSO	EFFICIENZA	20,00
Ordinanze e provvedimenti sindacali, TSO, ASO - numero disposizioni sindacali	EFFICIENZA	412,00
Ordinanze e provvedimenti sindacali, TSO, ASO - numero ordinanze sindacali	EFFICIENZA	108,00
Ordinanze e provvedimenti sindacali, TSO, ASO - Autorizzazioni relative all'apertura, trasferimento di sede e di titolarità farmacie pubbliche e private	EFFICIENZA	3,00
Ordinanze e provvedimenti sindacali, TSO, ASO - indennità di residenza farmacie rurali. Numero erogazioni	EFFICIENZA	5,00
Comunicazione e ufficio stampa, cerimoniale e eventi - Attività realizzate	EFFICIENZA	14,00
Comunicazione e ufficio stampa, cerimoniale e eventi - Numero comunicati stampa	EFFICIENZA	1.123,00
Comunicazione e ufficio stampa, cerimoniale e eventi - Numero conferenze stampa	EFFICIENZA	213,00
Comunicazione e ufficio stampa, cerimoniale e eventi - Numero patrocini non onerosi concessi	EFFICIENZA	250,00



## PIANO ESECUTIVO DI GESTIONE - FUNZIONI

1-02

### CONTROLLI INTERNI - FUNZIONIGRAMMA - OBIETTIVI OPERATIVI

INDICATORI		
Descrizione	Tipo	Valore Atteso
Controllo strategico, controllo sulla qualità dei servizi erogati, coordinamento attività di controllo di gestione - Redazione proposta Referto del Sindaco per Corte dei Conti	EFFICIENZA	1,00
Controllo strategico, controllo sulla qualità dei servizi erogati, coordinamento attività di controllo di gestione - Referto del controllo di gestione	EFFICIENZA	1,00
Controllo strategico, controllo sulla qualità dei servizi erogati, coordinamento attività di controllo di gestione - Report di controllo di gestione.	EFFICIENZA	4,00
Controllo strategico, controllo sulla qualità dei servizi erogati, coordinamento attività di controllo di gestione - Report di controllo strategico.	EFFICIENZA	2,00
Controllo strategico, controllo sulla qualità dei servizi erogati, coordinamento attività di controllo di gestione - Relazione sulla performance.	EFFICIENZA	1,00
Finanziamenti straordinari - numero segnalazione bandi di finanziamento ai Settori	EFFICIENZA	30,00
Finanziamenti straordinari - Supporto alla presentazione domande di finanziamento	EFFICIENZA	15,00
Finanziamenti straordinari - Supporto alla presentazione domande di finanziamento - Monitoraggio e rendicontazione progetti finanziati	EFFICIENZA	5,00
Monitoraggio e rendicontazione progetti finanziati - Documenti consultati per ricerca bandi di finanziamento	EFFICIENZA	21.344,00
Programmazione e PEG - Redazione DUP	EFFICIENZA	2,00
Programmazione e PEG - Redazione PEG PDO PP	EFFICIENZA	3,00



## PIANO ESECUTIVO DI GESTIONE - FUNZIONI

1-03

### AFFARI LEGALI - FUNZIONIGRAMMA - OBIETTIVI OPERATIVI

INDICATORI		
Descrizione	Tipo	Valore Atteso
Numero pareri legali redatti	EFFICIENZA	4,00
Numero contenziosi avviati nell'anno	EFFICIENZA	86,00
Numero giudizi conclusi che hanno comportato oneri per l'Ente	EFFICIENZA	33,00
Numero atti di liquidazione	EFFICIENZA	186,00



## PIANO ESECUTIVO DI GESTIONE - FUNZIONI

1-04

### SOCIALE E SPORT - FUNZIONIGRAMMA - OBIETTIVI OPERATIVI

INDICATORI		
Descrizione	Tipo	Valore Atteso
Progetti per il sociale, servizi a tutela dei minori - Concessione esenzione dei ticket sanitari per indigenza - domande presentate	EFFICIENZA	330,00
Progetti per il sociale, servizi a tutela dei minori - Concessioni assegni di maternità e di nuclei familiari - assegni concessi	EFFICIENZA	250,00
Progetti per il sociale, servizi a tutela dei minori - Domande bonus per la fornitura di energia elettrica - domande presentate	EFFICIENZA	1.100,00
Progetti per il sociale, servizi a tutela dei minori - Concessione esenzione dei ticket sanitari per indigenza - tessere rilasciate	EFFICIENZA	850,00
Progetti per il sociale, servizi a tutela dei minori - Gestione contributi famiglie con minore disabile - domande presentate	EFFICIENZA	60,00
Progetti per il sociale, servizi a tutela dei minori - Bonus gas - numero istanze	EFFICIENZA	1.050,00
Progetti per il sociale, servizi a tutela dei minori - Concessione di contributi a sostegno del canone di locazione - domande presentate	EFFICIENZA	650,00
Progetti per il sociale, servizi a tutela dei minori - Terzo Settore - nuove iscrizioni / cancellazioni	EFFICIENZA	20,00
Progetti per il sociale, servizi a tutela dei minori - Terzo Settore - Numero iscritti revisionati	EFFICIENZA	500,00
Progetti per il sociale, servizi a tutela dei minori - Bonus idrico ordinario / integrativo, numero agevolazioni tariffarie	EFFICIENZA	1.700,00
Progetti per il sociale, servizi a tutela dei minori - Tutele minori non accompagnati, atti per COESO	EFFICIENZA	10,00
Progetti per il sociale, servizi a tutela dei minori - Segnalazioni Tribunale dei minori, Prefettura e COESO	EFFICIENZA	20,00
Progetti per il sociale, servizi a tutela dei minori - Carta del pane, presa in carico soggetti con difficoltà economiche	EFFICIENZA	10,00
Progetti per il sociale, servizi a tutela dei minori - Strutture socio-assistenziali, accreditamento e aggiornamento	EFFICIENZA	10,00
Progetti per il sociale, servizi a tutela dei minori - Minori in disagio economico, agevolazioni pratica sportiva	EFFICIENZA	160,00
Progetti per il sociale, servizi a tutela dei minori - Scanso sfratti morosità incolpevole - gestione fondo, numero domande presentate	EFFICIENZA	20,00
Progetti per il sociale, servizi a tutela dei minori - Agenzia Casa - Contributi gestiti	EFFICIENZA	25,00
Progetti per il sociale, servizi a tutela dei minori - Punto informazioni, numero accessi utenti	EFFICIENZA	850,00
Progetti per il sociale, servizi a tutela dei minori - Consulta comunale disabilità - segreteria, numero riunioni	EFFICIENZA	4,00
Progetti per il sociale, servizi a tutela dei minori - Collaborazione a progetti e supporto attività	EFFICIENZA	7,00
Progetti per il sociale, servizi a tutela dei minori - Politiche abitative, gestione graduatoria alloggi ERP, numero alloggi assegnati	EFFICIENZA	80,00
Progetti per il sociale, servizi a tutela dei minori - Politiche abitative, gestione graduatorie mobilità ordinaria / straordinaria, numero alloggi assegnati in mobilità	EFFICIENZA	30,00
Progetti per il sociale, servizi a tutela dei minori - Politiche abitative, gestione alloggi: assegnazioni, revoche, decadenze	EFFICIENZA	150,00
Progetti per il sociale, servizi a tutela dei minori - Politiche abitative, Commissione comunale alloggi, numero sedute	EFFICIENZA	10,00
Progetti per il sociale, servizi a tutela dei minori - Politiche abitative, gestione alloggi ERP in emergenza abitativa - numero alloggi	EFFICIENZA	60,00



## PIANO ESECUTIVO DI GESTIONE - FUNZIONI

1-04

### SOCIALE E SPORT - FUNZIONIGRAMMA - OBIETTIVI OPERATIVI

INDICATORI		
Descrizione	Tipo	Valore Atteso
Progetti per il sociale, servizi a tutela dei minori - Politiche abitative, rapporti gestionali e finanziari con COESO, alloggi in emergenza abitativa gestiti c/o Il Poggio	EFFICIENZA	90,00
Assegnazione e controllo impianti sportivi e palestre scolastiche - Verifica adempimenti convenzione concessione impianti sportivi	EFFICIENZA	45,00
Assegnazione e controllo impianti sportivi e palestre scolastiche - Affidamento impianti sportivi e palestre scolastiche	EFFICIENZA	24,00
Assegnazione e controllo impianti sportivi e palestre scolastiche - Erogazione compartecipazione gestione impianti sportivi	EFFICIENZA	9,00
Assegnazione e controllo impianti sportivi e palestre scolastiche - Autorizzazioni / nullaosta a utilizzi vari impianti sportivi comunali	EFFICIENZA	10,00
Assegnazione e controllo impianti sportivi e palestre scolastiche - Concessione impianti sportivi	EFFICIENZA	45,00
Eventi sportivi e promozione dello sport - Manifestazioni sportive (anche supporto e sostegno)	EFFICIENZA	13,00
Eventi sportivi e promozione dello sport - Concessione contributi per progetti / manifestazioni sportive	EFFICIENZA	13,00



## PIANO ESECUTIVO DI GESTIONE - FUNZIONI

1-05

### CONTRATTI E TRASPARENZA - FUNZIONIGRAMMA - OBIETTIVI OPERATIVI

INDICATORI		
Descrizione	Tipo	Valore Atteso
Attività contrattuale - Sottoscrizioni contratti atti pubblici e scritture private con autentica	EFFICIENZA	20,00
Attività contrattuale - Sottoscrizioni scritture private	EFFICIENZA	80,00
Attività contrattuale - Conservazione polizze fidejussorie	EFFICIENZA	50,00
Attività contrattuale - Svincolo cauzioni	EFFICIENZA	10,00
Attività contrattuale - Verifica capacità a contrarre	EFFICIENZA	300,00
Attività contrattuale - Liquidazioni per versamenti annuali registrazione locazioni	EFFICIENZA	8,00
Archivio, protocollo, centralino, Albo on-line - n. atti protocollati non pec in uscita	EFFICIENZA	20.200,00
Archivio, protocollo, centralino, Albo on-line - n. atti protocollati non pec in entrata	EFFICIENZA	50.000,00
Archivio, protocollo, centralino, Albo on-line - n. atti protocollati pec in uscita	EFFICIENZA	31.000,00
Archivio, protocollo, centralino, Albo on-line - n. atti protocollati pec in entrata	EFFICIENZA	32.000,00
Archivio, protocollo, centralino, Albo on-line - Notifiche atti	EFFICIENZA	8.000,00
Archivio, protocollo, centralino, Albo on-line - Richieste rimborsi notifiche	EFFICIENZA	70,00
Archivio, protocollo, centralino, Albo on-line - Liquidazione spese postali	EFFICIENZA	10,00
Trasparenza - Monitoraggi "Amministrazione trasparente"	EFFICIENZA	2,00
Trasparenza - Relazione per OIV	EFFICIENZA	1,00





## PIANO ESECUTIVO DI GESTIONE - FUNZIONI

### 2-01 PROGRAMMAZIONE, GESTIONE E CONTROLLO DELLA SPESA - FUNZIONIGRAMMA - OBIETTIVI OPERATIVI

INDICATORI		
Descrizione	Tipo	Valore Atteso
Gestione economica e previdenziale del personale - Variazioni posizioni assicurative passweb	EFFICIENZA	90,00
Gestione economica e previdenziale del personale - Riscatti e ricongiunzioni	EFFICIENZA	30,00
Gestione economica e previdenziale del personale - Gestione previdenza complementare	EFFICIENZA	108,00
Gestione economica e previdenziale del personale - Liquidazione fine servizio con certificazione posizione assicurativa ai fini TFS	EFFICIENZA	80,00
Gestione economica e previdenziale del personale - Liquidazione fine servizio con certificazione posizione assicurativa ai fini TFR	EFFICIENZA	20,00
Gestione economica e previdenziale del personale - Pratiche pensioni	EFFICIENZA	80,00
Gestione economica e previdenziale del personale - Verifiche contributive	EFFICIENZA	90,00
Gestione economica e previdenziale del personale - Gestione stipendi personale - numero cedolini	EFFICIENZA	5.000,00
Gestione economica e previdenziale del personale - Certificazioni stipendi, compilazione atti benessere, gestione rate mensili e gestione pratiche pignoramenti	EFFICIENZA	60,00
Gestione economica e previdenziale del personale - Attività inerenti prestiti INPDAP e loro cartolarizzazione	EFFICIENZA	450,00
Gestione economica e previdenziale del personale - Verifica e certificazione posizioni assicurative per INPS GESTIONE PRIVATA (pensioni in cumulo)	EFFICIENZA	20,00
Gestione economica e previdenziale del personale - Gestione convenzioni buoni pasto	EFFICIENZA	24.000,00
Gestione economica e previdenziale del personale - Variazioni denunce mensili INPS (ex INPDAP) - UNIEMENS	EFFICIENZA	12,00
Gestione economica e previdenziale del personale - Denuncia mensile INPS (ex INPDAP) - UNIEMENS	EFFICIENZA	72,00
Gestione economica e previdenziale del personale - Gestione stipendi personale - denuncia mensile INPGI	EFFICIENZA	12,00
Gestione economica e previdenziale del personale - Gestione stipendi personale - applicazione CCNL, CCI	EFFICIENZA	450,00
Relazioni sindacali e contrattazione decentrata - incontri delegazione trattante	EFFICIENZA	10,00
Organizzazione - Redazione PTFP	EFFICIENZA	2,00
Organizzazione- Gestione apertura portineria palazzo comunale	EFFICIENZA	3,00
Ufficio Relazioni con il Pubblico (URP) - n. login connessioni Internet	EFFICIENZA	250,00
Ufficio Relazioni con il Pubblico (URP) - n. segnalazioni pervenute e gestite	EFFICIENZA	1.600,00
Ufficio Relazioni con il Pubblico (URP) - n. accessi emeroteca	EFFICIENZA	2.000,00
Relazioni sindacali e contrattazione decentrata - CCI dirigenza e comparto	EFFICIENZA	1,00
Relazioni sindacali e contrattazione decentrata - Costituzione fondo articolo 67 CCNL 21.5.2020 personale del comparto	EFFICIENZA	1,00
Relazioni sindacali e contrattazione decentrata - Costituzione fondo retribuzione di posizione e di risultato della dirigenza	EFFICIENZA	1,00



## PIANO ESECUTIVO DI GESTIONE - FUNZIONI

### 2-01 PROGRAMMAZIONE, GESTIONE E CONTROLLO DELLA SPESA - FUNZIONIGRAMMA - OBIETTIVI OPERATIVI

INDICATORI		
Descrizione	Tipo	Valore Atteso
Relazioni sindacali e contrattazione decentrata - ripartizione permessi sindacali	EFFICIENZA	1,00
Relazioni sindacali e contrattazione decentrata - comunicazioni per la PA	EFFICIENZA	12,00
Relazioni sindacali e contrattazione decentrata - elezioni RSU (ogni tre anni)	EFFICIENZA	0,00



## PIANO ESECUTIVO DI GESTIONE - FUNZIONI

2-02

### RECLUTAMENTO E FORMAZIONE - FUNZIONIGRAMMA - OBIETTIVI OPERATIVI

INDICATORI		
Descrizione	Tipo	Valore Atteso
Formazione - n. dipendenti partecipanti nell'anno ai corsi formazione	EFFICIENZA	480,00
Formazione - n. giornate di formazione	EFFICIENZA	60,00
Incarichi extraimpiego, congedi, aspettative, medicina del lavoro - Comunicazioni ufficio del lavoro	EFFICIENZA	48,00
Incarichi extraimpiego, congedi, aspettative, medicina del lavoro - Disposizioni concessione o diniego permessi	EFFICIENZA	237,00
Incarichi extraimpiego, congedi, aspettative, medicina del lavoro - Denuncia on-line anagrafe prestazioni	EFFICIENZA	3,00
Incarichi extraimpiego, congedi, aspettative, medicina del lavoro - Accertamenti sanitari inabilità - n. richieste invio a visita	EFFICIENZA	3,00
Incarichi extraimpiego, congedi, aspettative, medicina del lavoro - Disposizione comando/distacco	EFFICIENZA	7,00
Procedure concorsuali ed assunzioni - numero concorsi banditi	EFFICIENZA	2,00
Procedure concorsuali ed assunzioni - n. contratti individuali di lavoro	EFFICIENZA	15,00
Procedure concorsuali ed assunzioni - concorsi - n. persone in graduatorie (ancora valide) non ancora assunte al 31/12	EFFICIENZA	117,00
Procedure concorsuali ed assunzioni - Disposizioni trasferimento	EFFICIENZA	11,00
Procedimenti disciplinari - n. rimproveri verbali o scritti, multe di importo fino a 4 ore retribuzione	EFFICIENZA	1,00
Procedimenti disciplinari - n. procedimenti attivati nell'anno	EFFICIENZA	6,00
Procedimenti disciplinari - n. licenziamenti senza preavviso	EFFICIENZA	1,00
Procedimenti disciplinari - n. procedimenti disciplinari pendenti al 31/12 a seguito procedimento penale	EFFICIENZA	1,00
Procedimenti disciplinari - n. totale procedimenti disciplinari pendenti al 31/12	EFFICIENZA	5,00
Procedimenti disciplinari - n. sospensioni dal servizio con privazione della retribuzione da 11 gg fino a 6 mesi	EFFICIENZA	0,00
Procedimenti disciplinari - n. sospensioni servizio con privazione retribuzione fino a 10 gg	EFFICIENZA	0,00
Procedimenti disciplinari - n. visite fiscali effettuate	EFFICIENZA	29,00
Procedimenti disciplinari - n. visite fiscali richieste	EFFICIENZA	116,00
Procedimenti disciplinari - n. licenziamenti con preavviso	EFFICIENZA	0,00
Segreteria Nucleo di Valutazione - n. sedute del NdV	EFFICIENZA	20,00



## PIANO ESECUTIVO DI GESTIONE - FUNZIONI

2-03

### SISTEMI INFORMATIVI - FUNZIONIGRAMMA - OBIETTIVI OPERATIVI

INDICATORI		
Descrizione	Tipo	Valore Atteso
Gestione del sistema informativo territoriale (SIT) - Aggiornamenti strade, edifici e civici	EFFICIENZA	1.668,00
Gestione sistema informatico e telefonico - Installazione e configurazione nuovi PC	EFFICIENZA	60,00
Gestione sistema informatico e telefonico - Sito istituzionale - n. documenti pubblicati	EFFICIENZA	4.900,00
Gestione sistema informatico e telefonico - Postazioni di lavoro informatizzate	EFFICIENZA	450,00
Gestione sistema informatico e telefonico - Servizio ticketing: Assistenza operativa HW / SW - numero interventi	EFFICIENZA	3.600,00
Gestione sistema informatico e telefonico - sito istituzionale - n. accessi alla home page del sito	EFFICIENZA	763.950,00
Statistica - Rilevazione prezzi al consumo - n. controlli effettuati	EFFICIENZA	500,00
Statistica - Altre indagini statistiche per Istat e enti vari	EFFICIENZA	18,00
Statistica - Indagini Istat tematiche e multiscopo sulle famiglie - n. famiglie intervistate	EFFICIENZA	13,00
Statistica - Indagini Istat tematiche e multiscopo sulle famiglie - n. indagini effettuate	EFFICIENZA	1,00
Toponomastica - nuove Installazioni indicazioni toponomastiche	EFFICIENZA	60,00
Toponomastica - n. civici assegnati	EFFICIENZA	446,00
Toponomastica - numero denominazione aree di circolazione	EFFICIENZA	20,00



## PIANO ESECUTIVO DI GESTIONE - FUNZIONI

2-04

### EDUCATIVI - FUNZIONIGRAMMA - OBIETTIVI OPERATIVI

INDICATORI		
Descrizione	Tipo	Valore Atteso
Progetti educativi - Gestione nidi autorizzati - accreditati - convenzionati - numero nidi	EFFICIENZA	2,00
Progetti educativi - Gestione servizio mensa - numero pasti	EFFICIENZA	456.708,00
Progetti educativi - n. alunni portatori di handicap assistiti	EFFICIENZA	40,00
Progetti educativi - Gestione contributi regionali diritto allo studio - numero domande	EFFICIENZA	830,00
Progetti educativi - Fornitura gratuita dei libri di testo per le scuole primarie - numero cedole	EFFICIENZA	3.369,00
Progetti educativi - Gestione contributi regionali scuole dell'infanzia paritarie - numero Istituti	EFFICIENZA	12,00
Progetti educativi - Gestione contributi regionali alle famiglie per posti in asili nido privati	EFFICIENZA	116,00
Progetti educativi - Gestione contributi regionali PEZ - numero Istituti	EFFICIENZA	12,00
Progetti educativi - Gestione contributi regionali diritto allo studio - importo contributi - Euro	EFFICIENZA	151.995,00
Progetti educativi - Progetti educativi - Gestione contributi regionali diritto allo studio - numero contributi assegnati	EFFICIENZA	806,00
Progetti educativi - Gestione servizio trasporto - numero domande	EFFICIENZA	176,00
Progetti educativi - Gestione servizio mensa - numero domande	EFFICIENZA	4.017,00
Gestione personale a tempo indeterminato e determinato - sostituzioni - numero assenze	EFFICIENZA	1.670,00
Gestione personale a tempo indeterminato e determinato - sostituzioni - numero sostituzioni	EFFICIENZA	958,00
Servizi istruzione e formazione - n. bambini iscritti alle scuole comunali infanzia	EFFICIENZA	210,00
Servizi istruzione e formazione - n. bambini iscritti agli asili nido	EFFICIENZA	264,00
Servizi istruzione e formazione - n. alunni portatori di handicap assistiti	EFFICIENZA	15,00
Pari opportunità - numero sedute Commissione comunale pari opportunità	EFFICIENZA	1,00



## PIANO ESECUTIVO DI GESTIONE - FUNZIONI

2-05

### CULTURA E TURISMO - FUNZIONIGRAMMA - OBIETTIVI OPERATIVI

INDICATORI		
Descrizione	Tipo	Valore Atteso
Manifestazioni ed eventi culturali e teatrali, valorizzazione degli spazi della cultura - Gestione rapporti Fondazione Grosseto Cultura e società partecipate - importo risorse economiche gestite	EFFICIENZA	370.000,00
Manifestazioni ed eventi culturali e teatrali, valorizzazione degli spazi della cultura - Organizzazione iniziative culturali di vario tipo comprese coorganizzazioni - n. eventi/manifestazioni	EFFICIENZA	72,00
Manifestazioni ed eventi culturali e teatrali, valorizzazione degli spazi della cultura - Organizzazione iniziative culturali di vario tipo comprese coorganizzazioni - n. giornate eventi	EFFICIENZA	403,00
Procedimenti in materia di turismo ed agriturismo - Gestione imposta di soggiorno - n. dichiarazioni presentate	EFFICIENZA	337,00
Procedimenti in materia di turismo ed agriturismo - SCIA per attività varie in campo turistico - numero SCIA controllate	EFFICIENZA	188,00
Promozione del territorio, informazione ed accoglienza - questionario Bandiera Blu	EFFICIENZA	1,00
Promozione del territorio, informazione ed accoglienza - numero punti di informazione turistica attivati	EFFICIENZA	5,00
Promozione del territorio, informazione ed accoglienza - Organizzazione eventi, mostre ed attività promozionali	EFFICIENZA	49,00



## PIANO ESECUTIVO DI GESTIONE - FUNZIONI

2-06

### BIBLIOTECA MUSEI E TEATRI - FUNZIONIGRAMMA - OBIETTIVI OPERATIVI

INDICATORI		
Descrizione	Tipo	Valore Atteso
Gestione biblioteca comunale - n. acquisizioni nuovi volumi	EFFICIENZA	3.024,00
Gestione biblioteca comunale - n. prestiti libri	EFFICIENZA	44.529,00
Gestione biblioteca comunale - n. dotazione documentaria per ragazzi	EFFICIENZA	8.637,00
Gestione biblioteca comunale - n. dotazione multimediale	EFFICIENZA	2.960,00
Gestione biblioteca comunale - n. dotazione documentaria	EFFICIENZA	73.447,00
Gestione biblioteca comunale - n. richieste di consultazione	EFFICIENZA	4.169,00
Gestione biblioteca comunale - n. dotazione multimediale per ragazzi	EFFICIENZA	619,00
Museo Archeologico - Attività didattica ed iniziative culturali museali - n. mostre/iniziative	EFFICIENZA	45,00
Museo Archeologico - Attività didattica ed iniziative culturali museali - n. visitatori	EFFICIENZA	14.368,00
Museo Archeologico - Attività didattica ed iniziative culturali museali - n. partecipanti a conferenze / seminari / presentazioni / cicli di aperture notturne	EFFICIENZA	3.270,00
Museo Archeologico - Attività didattica ed iniziative culturali museali - Attività condotta con le scuole - n. ragazzi partecipanti	EFFICIENZA	4.487,00
Museo Archeologico - Conservazione e tutela dei beni archeologici e artistici conservati nel museo archeologico e d'arte della Maremma - Aggiornamenti degli archivi e dei database - n. schede inserite	EFFICIENZA	100,00
Museo Archeologico - Conservazione e tutela dei beni archeologici e artistici conservati nel museo archeologico e d'arte della Maremma - controllo e valutazione stato di conservazione dei reperti - n. reperti controllati	EFFICIENZA	2.000,00
Manifestazioni ed eventi culturali e teatrali, valorizzazione degli spazi della cultura - n. giornate utilizzo teatro Moderno	EFFICIENZA	24,00
Manifestazioni ed eventi culturali e teatrali, valorizzazione degli spazi della cultura - n. giornate utilizzo teatro Industri	EFFICIENZA	45,00
Manifestazioni ed eventi culturali e teatrali, valorizzazione degli spazi della cultura - n. servizi teatrali di base	EFFICIENZA	46,00
Manifestazioni ed eventi culturali e teatrali, valorizzazione degli spazi della cultura - numero concerti di musica classica e sinfonica Orchestra sinfonica Città di Grosseto	EFFICIENZA	15,00
Manifestazioni ed eventi culturali e teatrali, valorizzazione degli spazi della cultura - Stagioni teatrali - numero spettacoli	EFFICIENZA	19,00



## PIANO ESECUTIVO DI GESTIONE - FUNZIONI

2-07

### CONVENZIONI CON ENTI TERZI - FUNZIONIGRAMMA - OBIETTIVI OPERATIVI

INDICATORI		
Descrizione	Tipo	Valore Atteso
Gestione convenzioni Enti terzi - numero cedolini elaborati	EFFICIENZA	2.000,00
Gestione convenzioni Enti terzi - numero CU elaborate	EFFICIENZA	320,00
Gestione convenzioni Enti terzi - autoliquidazione Inail - numero dichiarazioni inviate	EFFICIENZA	10,00
Gestione convenzioni Enti terzi - conto annuale - numero elaborazioni trasmesse tramite Sico	EFFICIENZA	10,00
Gestione convenzioni Enti terzi - numero 770 elaborati	EFFICIENZA	10,00
Gestione convenzioni Enti terzi - numero pratiche pensionistiche	EFFICIENZA	10,00
Gestione economica amministratori e gestione finanziaria tirocinanti - numero cedolini elaborati	EFFICIENZA	260,00
Gestione economica amministratori e gestione finanziaria tirocinanti - numero CU elaborate	EFFICIENZA	50,00
Gestione economica amministratori e gestione finanziaria tirocinanti - numero selezioni espletate per tirocini formativi	EFFICIENZA	1,00
Gestione economica amministratori e gestione finanziaria tirocinanti - rimborsi ai datori di lavoro - numero provvedimenti	EFFICIENZA	10,00
Gestione fiscale e adempimenti annuali personale comunale - numero CU elaborate	EFFICIENZA	675,00
Gestione fiscale e adempimenti annuali personale comunale - autoliquidazione Inail - numero dichiarazioni inviate	EFFICIENZA	1,00
Gestione fiscale e adempimenti annuali personale comunale - conto annuale, relazione al conto annuale e monitoraggio trimestrale - numero elaborazioni trasmesse tramite Sico	EFFICIENZA	5,00
Rilevazione presenze e gestione assenze - numero certificati malattia scaricati	EFFICIENZA	80,00
Rilevazione presenze e gestione assenze - numero cartellini presenza elaborati	EFFICIENZA	6.000,00
Rilevazione presenze e gestione assenze - numero visite fiscali richieste	EFFICIENZA	116,00
Rilevazione presenze e gestione assenze - numero visite fiscali effettuate	EFFICIENZA	29,00





## PIANO ESECUTIVO DI GESTIONE - FUNZIONI

2-08

### ARCHITETTURE E SISTEMI INFORMATICI - FUNZIONIGRAMMA - OBIETTIVI OPERATIVI

INDICATORI		
Descrizione	Tipo	Valore Atteso
Gestione del Data Center Comunale: server gestiti	EFFICIENZA	80,00
SAN gestite	EFFICIENZA	3,00
Ampiezza documentali (TB)	EFFICIENZA	1,50
Ampiezza file server centrale (GB)	EFFICIENZA	380,00
Posta: domini	EFFICIENZA	5,00
Posta: cartelle utenti	EFFICIENZA	1.100,00
Database autenticativo: numero utenti	EFFICIENZA	2.500,00



## PIANO ESECUTIVO DI GESTIONE - FUNZIONI

3-01

### FINANZIARIO - FUNZIONIGRAMMA - OBIETTIVI OPERATIVI

INDICATORI		
Descrizione	Tipo	Valore Atteso
Istruttoria contabile, attività gestionali e deliberative, pagamenti fornitori - Dichiarazione fiscale IRPEF IRAP IVA UNICO	EFFICIENZA	1,00
Istruttoria contabile, attività gestionali e deliberative, pagamenti fornitori - Istruttoria atti deliberativi e determinazioni dirigenziali	EFFICIENZA	3.100,00
Istruttoria contabile, attività gestionali e deliberative, pagamenti fornitori - Numero rendiconti spese Uffici Giudiziari, spese elettorali e censimenti	EFFICIENZA	1,00
Istruttoria contabile, attività gestionali e deliberative, pagamenti fornitori - Registrazione numero fatture passive	EFFICIENZA	5.600,00
Istruttoria contabile, attività gestionali e deliberative, pagamenti fornitori - numero emissioni reversali di incasso	EFFICIENZA	20.000,00
Istruttoria contabile, attività gestionali e deliberative, pagamenti fornitori - Istruttoria provvedimenti dirigenziali di liquidazione spese	EFFICIENZA	3.400,00
Istruttoria contabile, attività gestionali e deliberative, pagamenti fornitori - Emissione fatturazione attiva	EFFICIENZA	280,00
Istruttoria contabile, attività gestionali e deliberative, pagamenti fornitori - Emissione mandati di pagamento	EFFICIENZA	7.900,00
Istruttoria contabile, attività gestionali e deliberative, pagamenti fornitori - Parifica rendiconti agenti contabili	EFFICIENZA	200,00
Istruttoria contabile, attività gestionali e deliberative, pagamenti fornitori - Verifica e aggiornamento giornali di cassa	EFFICIENZA	250,00
Istruttoria contabile, attività gestionali e deliberative, pagamenti fornitori - tenuta registri mensili IVA	EFFICIENZA	12,00
Formazione e gestione del Bilancio - Questionari Corte dei Conti su bilancio preventivo, consuntivo, debiti fuori bilancio	EFFICIENZA	2,00
Formazione e gestione del Bilancio - Predisposizione e certificazione Bilancio Preventivo / Predisposizione e certificazione Conto Consuntivo	EFFICIENZA	2,00
Formazione e gestione del Bilancio - Monitoraggio Patto di Stabilita ed equilibri di bilancio - numero prospetti	EFFICIENZA	2,00
Formazione e gestione del Bilancio - Variazioni di Bilancio	EFFICIENZA	4,00
Formazione e gestione del Bilancio - Redazione conto economico, conto del patrimonio	EFFICIENZA	2,00
Formazione e gestione del Bilancio - Redazione Bilancio consolidato del Gruppo Locale	EFFICIENZA	1,00
Collaboratori ed incarichi professionali - Certificazione CUD e certificazione lavoro autonomo.	EFFICIENZA	100,00



## PIANO ESECUTIVO DI GESTIONE - FUNZIONI

3-02

### PROVVEDITORATO - FUNZIONIGRAMMA - OBIETTIVI OPERATIVI

INDICATORI		
Descrizione	Tipo	Valore Atteso
Appalti di fornitura di beni e di prestazione di servizi - appalti di fornitura - numero appalti affidati	EFFICIENZA	94,00
Appalti di fornitura di beni e di prestazione di servizi - appalti di servizi - numero appalti affidati	EFFICIENZA	155,00
Appalti di fornitura di beni e di prestazione di servizi - % di beni e servizi acquistati da centrali di committenza	EFFICIENZA	83,00
Programmazione, acquisti e gestione di beni mobili - Beni mobili: ricevimento richiesta settori	EFFICIENZA	124,00
Servizi assicurativi - istruttorie svolte	EFFICIENZA	102,00
Servizi assicurativi - liquidazioni effettuate	EFFICIENZA	41,00
Servizi assicurativi - richieste presentate	EFFICIENZA	102,00
Servizi di supporto interno - sgomberi effettuati	EFFICIENZA	44,00
Servizi di supporto interno - presa in carico di oggetti smarriti	EFFICIENZA	116,00
Servizi di supporto interno - traslochi uffici	EFFICIENZA	34,00
Servizi di supporto interno - restituzione oggetti smarriti	EFFICIENZA	34,00
Controllo procedure di affidamento di forniture di beni e prestazioni di servizi - numero procedure di affidamento supportate	EFFICIENZA	8,00



## PIANO ESECUTIVO DI GESTIONE - FUNZIONI

4-01

### INFRASTRUTTURE ED OPERE DI URBANIZZAZIONE - FUNZIONIGRAMMA - OBIETTIVI OPERATIVI

INDICATORI		
Descrizione	Tipo	Valore Atteso
Accertamento e valutazione dei danni subiti da beni mobili e immobili da privati per effetto di eventi calamitosi - n. domande di risarcimento	EFFICIENZA	0,00
Accertamento e valutazione dei danni subiti da beni mobili e immobili da privati per effetto di eventi calamitosi - n. provvedimenti di liquidazione	EFFICIENZA	0,00
Accertamento e valutazione dei danni subiti da strutture e infrastrutture pubbliche comunali per effetto di eventi calamitosi - importo complessivo lavori in somma urgenza effettuati - Euro	EFFICIENZA	0,00
Accertamento e valutazione dei danni subiti da strutture e infrastrutture pubbliche comunali per effetto di eventi calamitosi - numero interventi di somma urgenza effettuati	EFFICIENZA	0,00
Nuove infrastrutture - Certificato ultimazione lavori/Certificato regolare esecuzione/Collaudo	EFFICIENZA	9,00
Nuove infrastrutture - Affidamento incarico professionale esterno (es. progettazione, direzione lavori, relazioni geologiche, collaudo, etc.)	EFFICIENZA	33,00
Nuove infrastrutture - Affidamento lavori	EFFICIENZA	10,00
Nuove infrastrutture - Progettazione interna opera pubblica e varianti	EFFICIENZA	11,00
Nuove infrastrutture - Responsabile delle procedure di affidamento e di esecuzione delle opere pubbliche e delle varianti	EFFICIENZA	13,00
Nuove infrastrutture - Contenziosi - numero arbitrati	EFFICIENZA	0,00
Opere di urbanizzazione - Collaudi o certificati di regolare esecuzione emessi - n. determine di ammissibilità del certificato di collaudo (ovvero di regolare esecuzione)	EFFICIENZA	1,00
Opere di urbanizzazione - Affidamento incarico professionale esterno (es. progettazione, direzione lavori, relazioni geologiche, collaudo, etc.)	EFFICIENZA	3,00
Opere di urbanizzazione - Istruttoria per il rilascio dei pareri sulle progettazioni e varianti - n. istruttorie concluse	EFFICIENZA	2,00
Opere di urbanizzazione - Verbali di presa in consegna anticipata	EFFICIENZA	1,00
Opere di urbanizzazione - Attività di sorveglianza cantieri opere di urbanizzazione - cantieri in corso	EFFICIENZA	40,00



## PIANO ESECUTIVO DI GESTIONE - FUNZIONI

4-02

### EDILIZIA PUBBLICA - FUNZIONIGRAMMA - OBIETTIVI OPERATIVI

INDICATORI		
Descrizione	Tipo	Valore Atteso
Beni vincolati - Certificazione ultimazione lavori / Certificato regolare esecuzione / Collaudo	EFFICIENZA	2,00
Beni vincolati - affidamento lavori	EFFICIENZA	2,00
Beni vincolati - Affidamento incarico professionale esterno (es. progettazione, direzione lavori, relazioni geologiche, collaudo, etc.)	EFFICIENZA	1,00
Beni vincolati - Responsabile delle procedure di affidamento e di esecuzione delle opere pubbliche e delle varianti	EFFICIENZA	2,00
Beni vincolati - Progettazione interna opera pubblica e varianti	EFFICIENZA	2,00
Edilizia istituzionale e scolastica - Affidamento incarico professionale esterno (es. progettazione, direzione lavori, relazioni geologiche, collaudo, etc.)	EFFICIENZA	3,00
Edilizia istituzionale e scolastica - Progettazione interna opera pubblica e varianti	EFFICIENZA	10,00
Edilizia istituzionale e scolastica - Verbale ultimazione lavori / Certificato regolare esecuzione / Collaudo	EFFICIENZA	10,00
Edilizia istituzionale e scolastica - affidamento lavori	EFFICIENZA	10,00
Edilizia istituzionale e scolastica - Responsabile delle procedure di affidamento e di esecuzione delle opere pubbliche e delle varianti	EFFICIENZA	10,00
Prevenzione e protezione luoghi di lavoro - Svolgimento delle funzioni legate alla figura di Responsabile Prevenzione e Protezione - numero pratiche	EFFICIENZA	5,00
Impianti sportivi - Certificato ultimazione lavori / Certificato regolare esecuzione / Collaudo	EFFICIENZA	10,00
Impianti sportivi - affidamento lavori	EFFICIENZA	11,00
Impianti sportivi - Progettazione interna opera pubblica e varianti	EFFICIENZA	11,00
Impianti sportivi - Responsabile delle procedure di affidamento e di esecuzione delle opere pubbliche e delle varianti	EFFICIENZA	39,00
Impianti sportivi - Affidamento incarico professionale esterno (es. progettazione, direzione lavori, relazioni geologiche, collaudo, etc.)	EFFICIENZA	18,00



## PIANO ESECUTIVO DI GESTIONE - FUNZIONI

4-03

### PROGETTAZIONI - FUNZIONIGRAMMA - OBIETTIVI OPERATIVI

INDICATORI		
Descrizione	Tipo	Valore Atteso
Gestione sistema archiviazione digitale documenti e rassegna stampa - numero archiviazioni	EFFICIENZA	358,00
Emissione ordinanze prevenzione incendi	EFFICIENZA	8,00
Conguità contributi 8% OO.UU. - Sopralluoghi - verifiche congruità	EFFICIENZA	0,00
Demolizione opere abusive - Responsabile delle procedure di affidamento e di esecuzione delle opere pubbliche e delle varianti	EFFICIENZA	5,00
Demolizione opere abusive - affidamento lavori	EFFICIENZA	0,00
Demolizione opere abusive - opere abusive demolite	EFFICIENZA	5,00
Demolizione opere abusive - Progettazione interna opera pubblica e varianti	EFFICIENZA	0,00



## PIANO ESECUTIVO DI GESTIONE - FUNZIONI

4-04

### MANUTENZIONI - FUNZIONIGRAMMA - OBIETTIVI OPERATIVI

INDICATORI		
Descrizione	Tipo	Valore Atteso
Manutenzione delle opere di urbanizzazione e decoro urbano - Istruttoria tecnica per il GIL del servizio attività assicurative (risarcimento danni a privati) - numero relazioni tecniche	EFFICIENZA	103,00
Manutenzione delle opere di urbanizzazione e decoro urbano - affidamento lavori	EFFICIENZA	24,00
Manutenzione delle opere di urbanizzazione e decoro urbano - Istruttoria tecnico-amministrativa per il rimborso delle occupazioni di suolo pubblico su pavimentazioni in pietra	EFFICIENZA	12,00
Manutenzione delle opere di urbanizzazione e decoro urbano - Istruttorie per manomissione di suolo pubblico	EFFICIENZA	118,00
Manutenzione delle opere di urbanizzazione e decoro urbano - Danneggiamenti al patrimonio comunale a seguito di sinistro e ripristino stati dei luoghi - numero stime	EFFICIENZA	2,00
Manutenzione delle opere di urbanizzazione e decoro urbano - Istruttoria tecnica per occupazioni aree a verde pubblico - numero nulla osta	EFFICIENZA	59,00
Manutenzione delle opere di urbanizzazione e decoro urbano - Istruttoria tecnica per realizzazione passo carrabile - numero pareri tecnici	EFFICIENZA	121,00
Parchi e giardini, verde urbano, pozzi e fontane - Spese per la manutenzione e la tutela del verde urbano - Euro	EFFICIENZA	159.000,00
Parchi e giardini, verde urbano, pozzi e fontane - Istruttorie per abbattimento alberature private	EFFICIENZA	47,00
Parchi e giardini, verde urbano, pozzi e fontane - affidamento lavori	EFFICIENZA	9,00
Autisti di rappresentanza - Trasferte effettuate nell'anno	EFFICIENZA	218,00



## PIANO ESECUTIVO DI GESTIONE - FUNZIONI

### 4-05 SUPPORTO AMMINISTRATIVO, GARE E APPALTI LAVORI PUBBLICI - FUNZIONIGRAMMA - OBIETTIVI OPERATIVI

INDICATORI		
Descrizione	Tipo	Valore Atteso
Procedure appalti lavori - Predisposizione atti amministrativi inerenti l'istruttoria di gara - numero procedure di gara	EFFICIENZA	6,00
Procedure appalti lavori - Collaborazione con i R.U.P. per comunicazioni Autorità di Vigilanza - n. schede compilate e trasmesse all'Osservatorio Regionale	EFFICIENZA	100,00
Procedure appalti lavori - Verifica requisiti soggetti affidatari - numero soggetti verificati	EFFICIENZA	150,00
Procedure appalti lavori - Predisposizione corrispondenza secondo gli usi commerciali, mediante apposito scambio di lettere, ai sensi dell'art. 32 comma 14 del D.lgs. 50/2016, per affidamenti di importo inferiore ad E 40.000,00.	EFFICIENZA	150,00
Supporto amministrativo e coordinamento procedurale - Collaborazione alla predisposizione del programma triennale delle opere pubbliche: compilazione schede SITAT Osservatorio Regionale - n. compilazioni	EFFICIENZA	1,00





## PIANO ESECUTIVO DI GESTIONE - FUNZIONI

4-06

### AMBIENTE - FUNZIONIGRAMMA - OBIETTIVI OPERATIVI

INDICATORI		
Descrizione	Tipo	Valore Atteso
Inquinamento acustico: istruttoria e rilascio pareri pratiche edilizie	EFFICIENZA	210,00
Inquinamento acustico: istruttoria e rilascio pareri pratiche SUAP	EFFICIENZA	46,00
Inquinamento acustico: istruttoria e rilascio pareri pratiche Piani Attuativi e P.M.	EFFICIENZA	10,00
Inquinamento acustico: Gestione esposti	EFFICIENZA	10,00
Bonifiche: siti inquinati D.Lgs 152/06 istruttoria C.d.S. - PROVVEDIMENTI	EFFICIENZA	2,00
Bonifiche: Abbandono rifiuti art. 192 D.Lgs. 152/06 - provvedimenti	EFFICIENZA	2,00
Bonifiche: prevenzione rischio amianto - ordinanze e atti conseguenti	EFFICIENZA	18,00
Bonifiche: Pareri AIA, VIA e VAS	EFFICIENZA	4,00
SIR "Le Strillaie": Monitoraggio e smaltimento concentrato (gare e affidamenti) - istruttorie	EFFICIENZA	5,00
SIR "Le Strillaie": gestione contenziosi	EFFICIENZA	6,00
SIR "Le Strillaie": rapporti con Enti (Regione, ARPAT, USL e comuni conferitori) - istruttorie	EFFICIENZA	15,00
SIR "Le Strillaie": MISP e MISE - istruttorie	EFFICIENZA	2,00
Affari animali: gestione canile (gara e affidamento), convalida adozioni	EFFICIENZA	40,00
Affari animali: ordinanze animali pericolosi	EFFICIENZA	8,00
Affari animali: randagismo felino - colonie feline riconosciute	EFFICIENZA	5,00
Affari animali: disinfestazioni/derattizzazioni (gare e affidamenti), volatili molesti - ordinanze	EFFICIENZA	8,00
Affari animali: smaltimento carcasse	EFFICIENZA	110,00
Affari animali: autorizzazioni esposizioni	EFFICIENZA	5,00
Affari animali: gestione segnalazioni	EFFICIENZA	70,00
Inquinamento acustico: istruttoria e rilascio autorizzazioni manifestazioni temporanee	EFFICIENZA	100,00



## PIANO ESECUTIVO DI GESTIONE - FUNZIONI

5-01

### PIANIFICAZIONE URBANISTICA - FUNZIONIGRAMMA - OBIETTIVI OPERATIVI

INDICATORI		
Descrizione	Tipo	Valore Atteso
Strumentazione urbanistica e paesaggistica - Aggiornamento quadro conoscitivo del patrimonio edilizio esistente - n. edifici privi di scheda classificati	EFFICIENZA	80,00
Strumentazione urbanistica e paesaggistica - Rilascio certificati destinazione urbanistica	EFFICIENZA	400,00
Strumentazione urbanistica e paesaggistica - Rilascio pareri urbanistici	EFFICIENZA	120,00
Strumentazione urbanistica e paesaggistica - Collaborazioni a rilevazioni statistiche con fornitura dati	EFFICIENZA	10,00
Strumentazione urbanistica e paesaggistica - Redazione documentazione per procedura di Valutazione Ambientale Strategica in qualità di Autorità Procedente - n. documenti prodotti	EFFICIENZA	1,00
Strumentazione urbanistica e paesaggistica - Frazionamenti/deposito tipo mappale	EFFICIENZA	75,00
Strumentazione urbanistica e paesaggistica - Aggiornamento annuale catasto boschi e pascoli percorsi da fuoco - n. atti di aggiornamento	EFFICIENZA	2,00
Strumentazione urbanistica e paesaggistica - Varianti al PS e al RU - avvii di procedimenti di variante	EFFICIENZA	2,00
Strumentazione urbanistica e paesaggistica - Varianti al PS e al RU - procedimenti di controdeduzioni	EFFICIENZA	1,00
Strumentazione urbanistica e paesaggistica - Varianti al PS e al RU - approvazioni di varianti	EFFICIENZA	1,00
Strumentazione urbanistica e paesaggistica - Varianti al PS e al RU - adozioni varianti	EFFICIENZA	1,00
Strumentazione urbanistica e paesaggistica - Piani attuativi e loro varianti adottati	EFFICIENZA	4,00
Strumentazione urbanistica e paesaggistica - Piani attuativi e loro varianti approvati	EFFICIENZA	2,00
Piani insediamenti produttivi - Trasformazione di diritto di superficie in diritto di proprietà di lotti PIP - n. istruttorie propedeutiche all'atto di assegnazione	EFFICIENZA	2,00
Piani insediamenti produttivi - Rilascio nullaosta alla vendita di immobili tra privati realizzati nei PIP	EFFICIENZA	9,00
Piani insediamenti produttivi - Rilascio nullaosta alla locazione/vendita di immobili tra privati realizzati nelle ex aree PIP	EFFICIENZA	11,00
Piani insediamenti produttivi - Rilascio pareri su ex aree PIP	EFFICIENZA	2,00
Piani insediamenti produttivi - Controlli sul rispetto del Regolamento PIP e/o obblighi contrattuali e irrogazione di eventuali sanzioni	EFFICIENZA	1,00



## PIANO ESECUTIVO DI GESTIONE - FUNZIONI

5-02

### VINCOLI E TERRITORIO APERTO - FUNZIONIGRAMMA - OBIETTIVI OPERATIVI

INDICATORI		
Descrizione	Tipo	Valore Atteso
Autorizzazioni paesaggistiche, accertamenti di conformità edilizia e compatibilità paesaggistica, procedimenti relativi al Codice dei beni culturali e del paesaggio - Compatibilità paesaggistica condoni - n. condoni verificati	EFFICIENZA	2,00
Autorizzazioni paesaggistiche, accertamenti di conformità edilizia e compatibilità paesaggistica, procedimenti relativi al Codice dei beni culturali e del paesaggio - n. autorizzazioni paesaggistiche rilasciate	EFFICIENZA	131,00
Autorizzazioni paesaggistiche, accertamenti di conformità edilizia e compatibilità paesaggistica, procedimenti relativi al Codice dei beni culturali e del paesaggio - n. attestazioni rilasciate ai sensi dell'art. 149 D.Lgs. n. 42/2004	EFFICIENZA	1,00
Autorizzazioni paesaggistiche, accertamenti di conformità edilizia e compatibilità paesaggistica, procedimenti relativi al Codice dei beni culturali e del paesaggio - n. accertamenti compatibilità paesaggistica Art. 167 D.Lgs. n. 42/2004	EFFICIENZA	20,00
Autorizzazioni paesaggistiche, accertamenti di conformità edilizia e compatibilità paesaggistica, procedimenti relativi al Codice dei beni culturali e del paesaggio - Commissioni per il paesaggio - n. sedute	EFFICIENZA	17,00
Autorizzazioni paesaggistiche, accertamenti di conformità edilizia e compatibilità paesaggistica, procedimenti relativi al Codice dei beni culturali e del paesaggio - n. di partecipazione a Conferenze di Servizio	EFFICIENZA	15,00
Autorizzazioni paesaggistiche, accertamenti di conformità edilizia e compatibilità paesaggistica, procedimenti relativi al Codice dei beni culturali e del paesaggio - n. di nulla osta acquisiti da soprintendenza	EFFICIENZA	130,00
Condoni edilizi - n. condoni edilizi rilasciati di cui alle L. n. 47/85, 724/94 e LRT n. 53/2004	EFFICIENZA	18,00
Titoli edilizi - n. attestazioni di conformità rilasciate	EFFICIENZA	259,00
Titoli edilizi - n. PMAA gestiti	EFFICIENZA	18,00
Titoli edilizi - relazioni agronomiche gestite	EFFICIENZA	5,00
Politiche agricole - n. piani di utilizzazione agronomica gestiti	EFFICIENZA	13,00
Energie rinnovabili: n. PAS C.d.S. per Aut. Unica gestiti	EFFICIENZA	8,00
Valutazioni incidenza - n. autorizzazioni rilasciate	EFFICIENZA	10,00
Vincolo idrogeologico - n. autorizzazioni rilasciate	EFFICIENZA	42,00
Vincolo idrogeologico - partecipazione a conferenze dei servizi	EFFICIENZA	15,00
Vincolo idrogeologico - n. indizione di conferenze dei servizi	EFFICIENZA	9,00
Rischio Idraulico - n. pareri di competenza Consorzio Bonifica e Genio Civile gestiti	EFFICIENZA	18,00
Scarico acque reflue - n. nulla osta preventivi rilasciati	EFFICIENZA	22,00
Scarico acque reflue - n. autorizzazioni rilasciate	EFFICIENZA	60,00
Scarico acque reflue - n. sanzioni applicate	EFFICIENZA	11,00
Rischio idraulico, idrogeologico, difesa del suolo e tutela risorsa idrica - aree boscate e relative sanzioni - n. pareri rilasciati	EFFICIENZA	18,00



## PIANO ESECUTIVO DI GESTIONE - FUNZIONI

5-03

### EDILIZIA PRIVATA - FUNZIONIGRAMMA - OBIETTIVI OPERATIVI

INDICATORI		
Descrizione	Tipo	Valore Atteso
Procedimenti relativi ai titoli edilizi in aree urbane non vincolate - n. CILA e CIL presentate	EFFICIENZA	1.679,00
Procedimenti relativi ai titoli edilizi in aree urbane non vincolate - n. permessi di costruire rilasciati	EFFICIENZA	560,00
Procedimenti relativi ai titoli edilizi in aree urbane non vincolate - n. SCIA presentate	EFFICIENZA	386,00
Procedimenti relativi ai titoli edilizi in aree urbane non vincolate - n. autorizzazioni insegne, targhe, tende da sole	EFFICIENZA	225,00
Sportello SUE - pratiche edilizie gestite ricevute e gestite in maniera informatizzata/digitale	EFFICIENZA	3.035,00
Sportello SUE - certificazione di agibilità presentate	EFFICIENZA	341,00



## PIANO ESECUTIVO DI GESTIONE - FUNZIONI

6-01

### PATRIMONIO - FUNZIONIGRAMMA - OBIETTIVI OPERATIVI

INDICATORI		
Descrizione	Tipo	Valore Atteso
Gestione beni immobili e locazioni - gestione locali comunali di utilizzo temporaneo, ricorrente e continuativo - n. sale trattate	EFFICIENZA	51,00
Gestione beni immobili e locazioni - Gestione fitti attivi e passivi - n. affitti gestiti	EFFICIENZA	51,00
Partecipazioni societarie e controllo sugli enti partecipati - n. aziende partecipate/speciali	EFFICIENZA	21,00
Procedimenti relativi al demanio marittimo ed al Codice della Navigazione - Istruttorie per rilascio di: concessioni (nuove o rinnovo e subingresso); autorizz. corridoi di lancio, attività ludico-sportiva, manifestazioni; prelievo sabbia e acqua di mare	EFFICIENZA	105,00
Piani di Edilizia Economica e Popolare (PEEP) - Gestione alloggi/finanziamenti - numero procedimenti	EFFICIENZA	1,00
Piani di Edilizia Economica e Popolare (PEEP) - Verifica requisiti soggettivi di soci prenotatari/riservisti art. 21 L. n. 457/78 - numero verifiche	EFFICIENZA	1,00
Piani di Edilizia Economica e Popolare (PEEP) - Commissione Prefettura per assegnazione alloggi - numero verbali	EFFICIENZA	1,00
Piani di Edilizia Economica e Popolare (PEEP) - Diritto di prelazione su alloggi di ERP sovvenzionata L. n. 560/93 - n. atti di disposizione dirigenziale a non esercitare il diritto di prelazione	EFFICIENZA	29,00



## PIANO ESECUTIVO DI GESTIONE - FUNZIONI

6-02

### SERVIZI AL CITTADINO - FUNZIONIGRAMMA - OBIETTIVI OPERATIVI

INDICATORI		
Descrizione	Tipo	Valore Atteso
Anagrafe - numero carte d'identità elettroniche rilasciate	EFFICIENZA	8.000,00
Anagrafe - Variazioni anagrafiche	EFFICIENZA	5.686,00
Anagrafe - Variazioni e aggiornamenti AIRE	EFFICIENZA	278,00
Anagrafe - anagrafe cittadini stranieri - n. inserimenti permessi di soggiorno sulla procedura informatica	EFFICIENZA	582,00
Anagrafe - anagrafe cittadini stranieri - n. avvii procedimento di cancellazione per ignota dimora	EFFICIENZA	631,00
Anagrafe - anagrafe cittadini stranieri - n. conclusioni procedimento di cancellazione per ignota dimora	EFFICIENZA	144,00
Anagrafe - Mutazione dati individuali a seguito di comunicazioni	EFFICIENZA	586,00
Anagrafe - Rilascio certificazioni	EFFICIENZA	11.692,00
Anagrafe - Autentiche di firme ed atti di notorietà	EFFICIENZA	1.400,00
Anagrafe - Iscrizione in APR da altri comuni, da estero e da irreperibilità - numero di iscrizioni	EFFICIENZA	1.653,00
Anagrafe - Variazione e aggiornamento APR - numero di variazioni	EFFICIENZA	586,00
Anagrafe - Iscrizione AIRE - numero di iscrizioni	EFFICIENZA	116,00
Anagrafe - Cancellazione AIRE - numero di cancellazioni	EFFICIENZA	14,00
Anagrafe - Nulla osta per C.I. rilasciate dai consolati	EFFICIENZA	32,00
Anagrafe - Attestazioni di soggiorno permanente	EFFICIENZA	10,00
Anagrafe - Controllo degli accessi all'Anagrafe Informatizzata - n. nuove autorizzazioni erogate	EFFICIENZA	64,00
Anagrafe - Controllo degli accessi all'Anagrafe Informatizzata - n. accessi registrati (hit)	EFFICIENZA	600.000,00
Anagrafe - Aggiornamenti dello schedario dell'Anagrafe Temporanea e relative comunicazioni	EFFICIENZA	18,00
Leva - Formazione e aggiornamento ruoli matricolari - numero comunicazioni ad altri enti	EFFICIENZA	112,00
Stato civile - Formazione atti di matrimonio, relative comunicazioni e annotazioni - numero atti redatti	EFFICIENZA	248,00
Stato civile - Adozioni nazionali e internazionali minori e non - numero procedimenti di adozione	EFFICIENZA	6,00
Stato civile - Redazione atti di morte, relative comunicazioni e annotazioni	EFFICIENZA	1.213,00
Stato civile - Autorizzazioni al trasporto e sepoltura	EFFICIENZA	1.225,00
Stato civile - Autorizzazione alla dispersione delle ceneri	EFFICIENZA	62,00
Stato civile - Autorizzazione all'affidamento delle ceneri	EFFICIENZA	70,00
Stato civile - Autorizzazioni alla cremazione	EFFICIENZA	400,00



## PIANO ESECUTIVO DI GESTIONE - FUNZIONI

6-02

### SERVIZI AL CITTADINO - FUNZIONIGRAMMA - OBIETTIVI OPERATIVI

INDICATORI		
Descrizione	Tipo	Valore Atteso
Stato civile - atti di Cittadinanza ordinaria, Attestazioni del Sindaco e Cittadinanza Jure Sanguinis	EFFICIENZA	259,00
Stato civile - atti di nascita, relative comunicazioni e annotazioni	EFFICIENZA	654,00
Stato civile - pubblicazioni per matrimonio	EFFICIENZA	321,00
Stato civile - Eventi registrati nel registro di stato civile	EFFICIENZA	4.135,00
Stato civile - Avvio procedimenti per separazione o divorzio	EFFICIENZA	90,00
Stato Civile - Conclusioni atto di separazione o divorzio	EFFICIENZA	90,00
Entrate - Gettito lotta all'evasione da avvisi di accertamento emessi - IMU - Euro	EFFICIENZA	1.400.000,00
Entrate - Gettito lotta all'evasione da avvisi di accertamento emessi - TARI - Euro	EFFICIENZA	500.000,00
Entrate - Lotta all'evasione: avvisi di accertamento emessi relativamente alle entrate gestite dal Servizio	EFFICIENZA	7.000,00
Entrate - Gestione delle fasi relative alla riscossione diretta delle entrate - avvisi di pagamento inviati per TARI, TOSAP, ICP, COSAP	EFFICIENZA	48.980,00
Entrate - Gestione delle fasi relative alla riscossione diretta TARI - solleciti di pagamento TARI inviati	EFFICIENZA	7.800,00
Entrate - Contribuenti TARI	EFFICIENZA	43.600,00
Entrate - Contribuenti IMU	EFFICIENZA	24.800,00
Entrate - Contribuenti TOSAP / COSAP	EFFICIENZA	5.700,00
Entrate - Contribuenti ICP	EFFICIENZA	3.900,00
Entrate - Ricorsi presentati davanti alla Commissione Tributaria Provinciale - % ricorsi su avvisi inviati	EFFICIENZA	0,40
Entrate - Autorizzazioni / concessioni passi carrabili	EFFICIENZA	95,00
Entrate - Autorizzazioni occupazione suolo pubblico	EFFICIENZA	650,00
Entrate - Autorizzazioni imposta comunale pubblicità temporanea	EFFICIENZA	35,00



## PIANO ESECUTIVO DI GESTIONE - FUNZIONI

6-03

### ATTIVITA' PRODUTTIVE - FUNZIONIGRAMMA - OBIETTIVI OPERATIVI

INDICATORI		
Descrizione	Tipo	Valore Atteso
Procedimenti in materia di attività economiche - autorizzazioni/licenze per attività commerciali, produttive, artigianali e di servizi rilasciate nell'anno	EFFICIENZA	50,00
Procedimenti in materia di attività economiche - Scia per attività commerciali, produttive, artigianali, di servizi e agricoltura per apertura - sub ingressi - trasferimenti - variazioni - cessazioni . Numero pratiche presentate	EFFICIENZA	1.000,00
Procedimenti in materia di attività economiche - Controlli regolarità contributiva subingressi operatori aree pubbliche. Numero DURC/attestazioni richieste	EFFICIENZA	250,00
Procedimenti in materia di attività economiche - Comunicazioni ai fini dell'aggiornamento della registrazione ai sensi dell'art. 6 del REG CE N. 852/2004. Numero pratiche presentate	EFFICIENZA	100,00
Procedimenti in materia di attività economiche - Scia - Reg. (CE) 852/2004. Numero pratiche presentate	EFFICIENZA	100,00
Procedimenti in materia di attività economiche - Verifiche e procedimenti sanzionatori - n. disposizioni dirigenziali sanzionatorie	EFFICIENZA	50,00
Sportello Unico per le Attività Produttive (SUAP) - Numero pratiche presentate	EFFICIENZA	2.100,00
Caccia - Consegna e ritiro tesserini venatori	EFFICIENZA	1.800,00
Autorizzazioni - SCIA di Polizia Amministrativa - Autorizzazioni / licenze rilasciate nell'anno	EFFICIENZA	50,00
Autorizzazioni - SCIA di Polizia Amministrativa - Procedimenti in materia di Polizia Amministrativa - Scia per apertura, subingressi, trasferimenti, variazioni, cessazioni - Numero pratiche presentate	EFFICIENZA	80,00





## PIANO ESECUTIVO DI GESTIONE - FUNZIONI

7-01

### COMANDO - FUNZIONIGRAMMA - OBIETTIVI OPERATIVI

INDICATORI		
Descrizione	Tipo	Valore Atteso
Sportello relazioni con il pubblico - Ricezione e gestione istanze di rilascio autorizzazione/contrassegno per la circolazione di veicoli nelle ZTL	EFFICIENZA	230,00
Sportello relazioni con il pubblico - Ricezione e gestione istanze di rilascio autorizzazione/contrassegno per i veicoli al servizio di residenti invalidi	EFFICIENZA	175,00
Sanzioni amministrative: procedura, contenzioso, introiti - Gestione del contenzioso (ricorsi, opposizioni, ecc.) relativo ai procedimenti sanzionatori	EFFICIENZA	400,00
Sanzioni amministrative: procedura, contenzioso, introiti - Notifiche effettuate	EFFICIENZA	15.000,00
Sanzioni amministrative: procedura, contenzioso, introiti - Ricezione e gestione richieste liquidazione competenze vari Comuni per attività di notificazione	EFFICIENZA	150,00
Varco elettronico, permessi di transito - Gestione del sistema elettronico di controllo degli accessi veicolari alla Zona a Traffico Limitato	EFFICIENZA	2.000,00
Polizia tributaria, amministrativa e giudiziaria - UO Edilizia -Accertamento mancata agibilità - violazioni rilevate	EFFICIENZA	0,00
Polizia tributaria, amministrativa e giudiziaria - Accertamenti abusi edilizi a rilevanza amministrativa	EFFICIENZA	10,00
Polizia tributaria, amministrativa e giudiziaria - UO Edilizia - Attività di accertamento per conto di vari Settori comunali	EFFICIENZA	10,00
Polizia tributaria, amministrativa e giudiziaria - Accertamenti abusi edilizi a rilevanza penale	EFFICIENZA	10,00



## PIANO ESECUTIVO DI GESTIONE - FUNZIONI

7-02

### POLIZIA STRADALE - FUNZIONIGRAMMA - OBIETTIVI OPERATIVI

INDICATORI		
Descrizione	Tipo	Valore Atteso
Polizia stradale, infortunistica, educazione stradale - Ore di presenza degli operatori P.M. negli Istituti di istruzione	EFFICIENZA	40,00
Polizia stradale, infortunistica, educazione stradale - Educazione stradale - presenze in manifestazioni	EFFICIENZA	0,00
Polizia stradale, infortunistica, educazione stradale - Incidenti rilevati	EFFICIENZA	500,00
Servizi di controllo, presidio del territorio - Controlli di polizia stradale (etilometro)	EFFICIENZA	0,00
Servizi di controllo, presidio del territorio - Controlli di polizia stradale autovelox	EFFICIENZA	80,00



## PIANO ESECUTIVO DI GESTIONE - FUNZIONI

7-03

### SICUREZZA E CONTROLLO - FUNZIONIGRAMMA - OBIETTIVI OPERATIVI

INDICATORI		
Descrizione	Tipo	Valore Atteso
Protezione civile - Corsi di formazione / esercitazione del personale operante in Protezione civile - ore pro capite anno	EFFICIENZA	0,00
Protezione civile - Aggiornamento dati dinamici del Piano comunale di protezione civile	EFFICIENZA	1,00
Informative e notifiche - Polizia amministrativa - verbali di contravvenzione emessi	EFFICIENZA	25,00
Informative e notifiche - Polizia annonaria - verbali di contravvenzione emessi	EFFICIENZA	40,00
Informative e notifiche - Polizia commerciale - verbali di contravvenzione	EFFICIENZA	40,00
Servizi di controllo, presidio del territorio - Attività informativa, di accertamento e rilascio pareri, per conto di vari Settori comunali od Enti esterni diversi	EFFICIENZA	3.000,00
Servizi di controllo, presidio del territorio - Verbale di interramento carcassa animale	EFFICIENZA	20,00
Servizi di controllo, presidio del territorio - Controlli antidegrado - numero ore	EFFICIENZA	300,00
Servizi di controllo, presidio del territorio - Controlli di polizia amministrativa	EFFICIENZA	7,00



## PIANO ESECUTIVO DI GESTIONE - FUNZIONI

7-04

### MOBILITA' TRAFFICO E TPL - FUNZIONIGRAMMA - OBIETTIVI OPERATIVI

INDICATORI		
Descrizione	Tipo	Valore Atteso
Rilascio autorizzazioni per manifestazioni sportive su strada	EFFICIENZA	40,00
Ordinanze di viabilità a carattere temporaneo o permanente	EFFICIENZA	532,00
Rilascio autorizzazione al transito con veicoli eccezionali sulle strade comunali	EFFICIENZA	14,00



## PIANO ESECUTIVO DI GESTIONE - FUNZIONI

7-05

### CICLO DEI RIFIUTI - FUNZIONIGRAMMA - OBIETTIVI OPERATIVI

INDICATORI		
Descrizione	Tipo	Valore Atteso
% Raccolta differenziata RSU	EFFICIENZA	34,13
Tonnellate di Rifiuti Solidi Urbani (RSU) raccolti	EFFICIENZA	43.397,29



**ALLEGATO "D" – Allegati contabili (a cura del Settore Risorse finanziarie)**

- ENTRATE PER TITOLI, TIPOLOGIE E CATEGORIE PER CAPITOLI
- SPESE PER MISSIONI, PROGRAMMI E MACROAGGREGATI PER CAPITOLI



# Comune di Grosseto

## SERVIZIO CONTRATTI E TRASPARENZA

### ENTRATE PER TITOLI, TIPOLOGIE E CATEGORIE PER CAPITOLI

TITOLO TIPOLOGIA CATEGORIA CAPITOLO	DENOMINAZIONE	RESIDUI PRESUNTI AL TERMINE DELL'ESERCIZIO 2019		PREVISIONI DEFINITIVE DELL'ANNO 2019	PREVISIONI ANNO 2020	PREVISIONI DELL'ANNO 2021	PREVISIONI DELL'ANNO 2022
	Fondo pluriennale vincolato per spese correnti		previsioni di competenza	0,00	0,00	0,00	0,00
	Fondo pluriennale vincolato per spese in conto capitale		previsioni di competenza	0,00	0,00	0,00	0,00
	Utilizzo avanzo di amministrazione <i>-di cui avanzo di amministrazione utilizzato anticipatamente</i>		previsioni di competenza	0,00 0,00	0,00 0,00	0,00 0,00	0,00 0,00
	Fondo di Cassa all'01/01/2020		previsioni di cassa	0,00	0,00	0,00	0,00
<b>TITOLO 3</b>	<b>Entrate extratributarie</b>						
30100	Tipologia 100: Vendita di beni e servizi e proventi derivanti dalla gestione dei beni						
3010200	Entrate dalla vendita e dall'erogazione di servizi						
5400/0	DIRITTI DI ROGITO E SEGRETERIA APPALTI E	5.423,37	previsione di competenza previsione di cassa	70.000,00 73.696,36	70.000,00 75.423,37	70.000,00	70.000,00
<b>Totale Categoria 3010200</b>	<b>Entrate dalla vendita e dall'erogazione di servizi</b>	<b>5.423,37</b>	<b>previsione di competenza previsione di cassa</b>	<b>70.000,00 73.696,36</b>	<b>70.000,00 75.423,37</b>	<b>70.000,00</b>	<b>70.000,00</b>
<b>Totale Tipologia 30100</b>	<b>Tipologia 100: Vendita di beni e servizi e proventi derivanti dalla gestione dei beni</b>	<b>5.423,37</b>	<b>previsione di competenza previsione di cassa</b>	<b>70.000,00 73.696,36</b>	<b>70.000,00 75.423,37</b>	<b>70.000,00</b>	<b>70.000,00</b>
<b>30000</b>	<b>Entrate extratributarie</b>	<b>5.423,37</b>	<b>previsione di competenza previsione di cassa</b>	<b>70.000,00 73.696,36</b>	<b>70.000,00 75.423,37</b>	<b>70.000,00</b>	<b>70.000,00</b>
<b>Totale TITOLO 3</b>							
<b>TITOLO 9</b>	<b>Entrate per conto terzi e partite di giro</b>						
90200	Tipologia 200: Entrate per conto terzi						
9020400	Depositi di/presso terzi						
27510/0	DEPOSITO SPESE CONTRATTUALI (F.C.87250 U.)	8.357,32	previsione di competenza previsione di cassa	50.000,00 50.937,00	50.000,00 58.357,32	50.000,00	50.000,00
<b>Totale Categoria 9020400</b>	<b>Depositi di/presso terzi</b>	<b>8.357,32</b>	<b>previsione di competenza previsione di cassa</b>	<b>50.000,00 50.937,00</b>	<b>50.000,00 58.357,32</b>	<b>50.000,00</b>	<b>50.000,00</b>
<b>Totale Tipologia 90200</b>	<b>Tipologia 200: Entrate per conto terzi</b>	<b>8.357,32</b>	<b>previsione di competenza previsione di cassa</b>	<b>50.000,00 50.937,00</b>	<b>50.000,00 58.357,32</b>	<b>50.000,00</b>	<b>50.000,00</b>
<b>90000</b>	<b>Entrate per conto terzi e partite di giro</b>	<b>8.357,32</b>	<b>previsione di competenza previsione di cassa</b>	<b>50.000,00 50.937,00</b>	<b>50.000,00 58.357,32</b>	<b>50.000,00</b>	<b>50.000,00</b>
<b>Totale TITOLO 9</b>							
<b>TOTALE TITOLI</b>		<b>13.780,69</b>	<b>previsione di competenza previsione di cassa</b>	<b>120.000,00 124.633,36</b>	<b>120.000,00 133.780,69</b>	<b>120.000,00</b>	<b>120.000,00</b>
<b>TOTALE GENERALE DELLE ENTRATE</b>		<b>13.780,69</b>	<b>previsione di competenza previsione di cassa</b>	<b>120.000,00 124.633,36</b>	<b>120.000,00 133.780,69</b>	<b>120.000,00</b>	<b>120.000,00</b>



# Comune di Grosseto

## SERVIZIO AFFARI LEGALI

### ENTRATE PER TITOLI, TIPOLOGIE E CATEGORIE PER CAPITOLI

TITOLO TIPOLOGIA CATEGORIA CAPITOLO	DENOMINAZIONE	RESIDUI PRESUNTI AL TERMINE DELL'ESERCIZIO 2019		PREVISIONI DEFINITIVE DELL'ANNO 2019	PREVISIONI ANNO 2020	PREVISIONI DELL'ANNO 2021	PREVISIONI DELL'ANNO 2022
	Fondo pluriennale vincolato per spese correnti		previsioni di competenza	0,00	0,00	0,00	0,00
	Fondo pluriennale vincolato per spese in conto capitale		previsioni di competenza	0,00	0,00	0,00	0,00
	Utilizzo avanzo di amministrazione <i>-di cui avanzo di amministrazione utilizzato anticipatamente</i>		previsioni di competenza	0,00 0,00	0,00 0,00	0,00 0,00	0,00 0,00
	Fondo di Cassa all'01/01/2020		previsioni di cassa	0,00	0,00	0,00	0,00
<b>TITOLO 3</b>	<b>Entrate extratributarie</b>						
30500	Tipologia 500: Rimborsi e altre entrate correnti						
3050200	Rimborsi in entrata						
10760/0	PROVENTI DA ATTIVITA' UFFICIO LEGALE (F.C. 30562)	18.986,31	previsione di competenza	47.000,00	47.000,00	47.000,00	47.000,00
			previsione di cassa	66.581,66	65.986,31		
<b>Totale Categoria</b>	<b>Rimborsi in entrata</b>	<b>18.986,31</b>	<b>previsione di competenza</b>	<b>47.000,00</b>	<b>47.000,00</b>	<b>47.000,00</b>	<b>47.000,00</b>
<b>3050200</b>			<b>previsione di cassa</b>	<b>66.581,66</b>	<b>65.986,31</b>		
<b>Totale Tipologia</b>	<b>Tipologia 500: Rimborsi e altre entrate correnti</b>	<b>18.986,31</b>	<b>previsione di competenza</b>	<b>47.000,00</b>	<b>47.000,00</b>	<b>47.000,00</b>	<b>47.000,00</b>
<b>30500</b>			<b>previsione di cassa</b>	<b>66.581,66</b>	<b>65.986,31</b>		
<b>30000</b>	<b>Entrate extratributarie</b>	<b>18.986,31</b>	<b>previsione di competenza</b>	<b>47.000,00</b>	<b>47.000,00</b>	<b>47.000,00</b>	<b>47.000,00</b>
<b>Totale TITOLO 3</b>			<b>previsione di cassa</b>	<b>66.581,66</b>	<b>65.986,31</b>		
<b>TOTALE TITOLI</b>		<b>18.986,31</b>	<b>previsione di competenza</b>	<b>47.000,00</b>	<b>47.000,00</b>	<b>47.000,00</b>	<b>47.000,00</b>
			<b>previsione di cassa</b>	<b>66.581,66</b>	<b>65.986,31</b>		
<b>TOTALE GENERALE DELLE ENTRATE</b>		<b>18.986,31</b>	<b>previsione di competenza</b>	<b>47.000,00</b>	<b>47.000,00</b>	<b>47.000,00</b>	<b>47.000,00</b>
			<b>previsione di cassa</b>	<b>66.581,66</b>	<b>65.986,31</b>		





# Comune di Grosseto

## SERVIZIO PROVVEDITORATO

### ENTRATE PER TITOLI, TIPOLOGIE E CATEGORIE PER CAPITOLI

TITOLO TIPOLOGIA CATEGORIA CAPITOLO	DENOMINAZIONE	RESIDUI PRESUNTI AL TERMINE DELL'ESERCIZIO 2019		PREVISIONI DEFINITIVE DELL'ANNO 2019	PREVISIONI ANNO 2020	PREVISIONI DELL'ANNO 2021	PREVISIONI DELL'ANNO 2022
	Fondo pluriennale vincolato per spese correnti		previsioni di competenza	0,00	0,00	0,00	0,00
	Fondo pluriennale vincolato per spese in conto capitale		previsioni di competenza	0,00	0,00	0,00	0,00
	Utilizzo avanzo di amministrazione <i>-di cui avanzo di amministrazione utilizzato anticipatamente</i>		previsioni di competenza	0,00 0,00	0,00 0,00	0,00 0,00	0,00 0,00
	Fondo di Cassa all'01/01/2020		previsioni di cassa	0,00	0,00	0,00	0,00
<b>TITOLO 3</b>	<b>Entrate extratributarie</b>						
30100	Tipologia 100: Vendita di beni e servizi e proventi derivanti dalla gestione dei beni						
3010100	Vendita di beni						
5123/0	PROVENTI DALLA FARMACIA (RILEVANTE IVA)	1.092,60	previsione di competenza previsione di cassa	0,00 1.092,60	0,00 1.092,60	0,00	0,00
<b>Totale Categoria</b> 3010100	<b>Vendita di beni</b>	<b>1.092,60</b>	<b>previsione di competenza previsione di cassa</b>	<b>0,00 1.092,60</b>	<b>0,00 1.092,60</b>	<b>0,00</b>	<b>0,00</b>
<b>Totale Tipologia</b> 30100	<b>Tipologia 100: Vendita di beni e servizi e proventi derivanti dalla gestione dei beni</b>	<b>1.092,60</b>	<b>previsione di competenza previsione di cassa</b>	<b>0,00 1.092,60</b>	<b>0,00 1.092,60</b>	<b>0,00</b>	<b>0,00</b>
<b>30000</b>	<b>Entrate extratributarie</b>	<b>1.092,60</b>	<b>previsione di competenza previsione di cassa</b>	<b>0,00 1.092,60</b>	<b>0,00 1.092,60</b>	<b>0,00</b>	<b>0,00</b>
<b>Totale TITOLO 3</b>							
<b>TITOLO 4</b>	<b>Entrate in conto capitale</b>						
40400	Tipologia 400: Entrate da alienazione di beni materiali e immateriali						
4040100	Alienazione di beni materiali						
11915/0	ALIENAZIONE MEZZI DI TRASPORTO (F.C. VARI U.)	0,00	previsione di competenza previsione di cassa	0,00 0,00	0,00 0,00	0,00	0,00
<b>Totale Categoria</b> 4040100	<b>Alienazione di beni materiali</b>	<b>0,00</b>	<b>previsione di competenza previsione di cassa</b>	<b>0,00 0,00</b>	<b>0,00 0,00</b>	<b>0,00</b>	<b>0,00</b>
<b>Totale Tipologia</b> 40400	<b>Tipologia 400: Entrate da alienazione di beni materiali e immateriali</b>	<b>0,00</b>	<b>previsione di competenza previsione di cassa</b>	<b>0,00 0,00</b>	<b>0,00 0,00</b>	<b>0,00</b>	<b>0,00</b>
<b>40000</b>	<b>Entrate in conto capitale</b>	<b>0,00</b>	<b>previsione di competenza previsione di cassa</b>	<b>0,00 0,00</b>	<b>0,00 0,00</b>	<b>0,00</b>	<b>0,00</b>
<b>Totale TITOLO 4</b>							
<b>TOTALE TITOLI</b>		<b>1.092,60</b>	<b>previsione di competenza previsione di cassa</b>	<b>0,00 1.092,60</b>	<b>0,00 1.092,60</b>	<b>0,00</b>	<b>0,00</b>
<b>TOTALE GENERALE DELLE ENTRATE</b>		<b>1.092,60</b>	<b>previsione di competenza previsione di cassa</b>	<b>0,00 1.092,60</b>	<b>0,00 1.092,60</b>	<b>0,00</b>	<b>0,00</b>



# Comune di Grosseto

## SERVIZIO PROGRAMMAZIONE E CONTROLLO DELLA SPESA

### ENTRATE PER TITOLI, TIPOLOGIE E CATEGORIE PER CAPITOLI

TITOLO TIPOLOGIA CATEGORIA CAPITOLO	DENOMINAZIONE	RESIDUI PRESUNTI AL TERMINE DELL'ESERCIZIO 2019		PREVISIONI DEFINITIVE DELL'ANNO 2019	PREVISIONI ANNO 2020	PREVISIONI DELL'ANNO 2021	PREVISIONI DELL'ANNO 2022
	Fondo pluriennale vincolato per spese correnti		previsioni di competenza	0,00	0,00	0,00	0,00
	Fondo pluriennale vincolato per spese in conto capitale		previsioni di competenza	0,00	0,00	0,00	0,00
	Utilizzo avanzo di amministrazione <i>-di cui avanzo di amministrazione utilizzato anticipatamente</i>		previsioni di competenza	0,00 0,00	0,00 0,00	0,00 0,00	0,00 0,00
	Fondo di Cassa all'01/01/2020		previsioni di cassa	0,00	0,00	0,00	0,00
<b>TITOLO 2</b>	<b>Trasferimenti correnti</b>						
<b>20101</b>	<b>Tipologia 101: Trasferimenti correnti da Amministrazioni pubbliche</b>						
<b>2010101</b>	<b>Trasferimenti correnti da Amministrazioni Centrali</b>						
5003/0	RIMBORSO SPESE PERSONALE COMANDATO A TERZI (FC 32730-32731-32733-32734)	382.086,29	previsione di competenza	223.900,00	111.500,00	111.500,00	111.500,00
			previsione di cassa	469.175,71	493.586,29		
<b>Totale Categoria 2010101</b>	<b>Trasferimenti correnti da Amministrazioni Centrali</b>	<b>382.086,29</b>	<b>previsione di competenza</b>	<b>223.900,00</b>	<b>111.500,00</b>	<b>111.500,00</b>	<b>111.500,00</b>
			<b>previsione di cassa</b>	<b>469.175,71</b>	<b>493.586,29</b>		
<b>2010102</b>	<b>Trasferimenti correnti da Amministrazioni Locali</b>						
5005/0	FONDI REG. FUNZIONI TRASFERITE IN TURISMO E SOCIALE (FC 49950-49951-49521-49615)	0,00	previsione di competenza	250.145,00	250.245,00	250.245,00	250.245,00
			previsione di cassa	250.145,00	250.245,00		
<b>Totale Categoria 2010102</b>	<b>Trasferimenti correnti da Amministrazioni Locali</b>	<b>0,00</b>	<b>previsione di competenza</b>	<b>250.145,00</b>	<b>250.245,00</b>	<b>250.245,00</b>	<b>250.245,00</b>
			<b>previsione di cassa</b>	<b>250.145,00</b>	<b>250.245,00</b>		
<b>Totale Tipologia 20101</b>	<b>Tipologia 101: Trasferimenti correnti da Amministrazioni pubbliche</b>	<b>382.086,29</b>	<b>previsione di competenza</b>	<b>474.045,00</b>	<b>361.745,00</b>	<b>361.745,00</b>	<b>361.745,00</b>
			<b>previsione di cassa</b>	<b>719.320,71</b>	<b>743.831,29</b>		
<b>20000</b>	<b>Trasferimenti correnti</b>	<b>382.086,29</b>	<b>previsione di competenza</b>	<b>474.045,00</b>	<b>361.745,00</b>	<b>361.745,00</b>	<b>361.745,00</b>
			<b>previsione di cassa</b>	<b>719.320,71</b>	<b>743.831,29</b>		
<b>Totale TITOLO 2</b>							
<b>TITOLO 3</b>	<b>Entrate extratributarie</b>						
<b>30500</b>	<b>Tipologia 500: Rimborsi e altre entrate correnti</b>						
<b>3050200</b>	<b>Rimborsi in entrata</b>						
10710/0	INCENTIVAZIONE INTERNA: QUOTA PERSONALE ENTE FC51074	8.059,17	previsione di competenza	17.705,00	17.705,00	17.705,00	17.705,00
			previsione di cassa	34.532,05	25.764,17		
10720/0	RIMBORSI VARI IN MATERIA DI PERSONALE	46.160,47	previsione di competenza	209.380,00	209.380,00	209.380,00	209.380,00
			previsione di cassa	535.630,21	255.540,47		
<b>Totale Categoria 3050200</b>	<b>Rimborsi in entrata</b>	<b>54.219,64</b>	<b>previsione di competenza</b>	<b>227.085,00</b>	<b>227.085,00</b>	<b>227.085,00</b>	<b>227.085,00</b>
			<b>previsione di cassa</b>	<b>570.162,26</b>	<b>281.304,64</b>		
<b>Totale Tipologia 30500</b>	<b>Tipologia 500: Rimborsi e altre entrate correnti</b>	<b>54.219,64</b>	<b>previsione di competenza</b>	<b>227.085,00</b>	<b>227.085,00</b>	<b>227.085,00</b>	<b>227.085,00</b>
			<b>previsione di cassa</b>	<b>570.162,26</b>	<b>281.304,64</b>		
<b>30000</b>	<b>Entrate extratributarie</b>	<b>54.219,64</b>	<b>previsione di competenza</b>	<b>227.085,00</b>	<b>227.085,00</b>	<b>227.085,00</b>	<b>227.085,00</b>
			<b>previsione di cassa</b>	<b>570.162,26</b>	<b>281.304,64</b>		
<b>Totale TITOLO 3</b>							
<b>TITOLO 9</b>	<b>Entrate per conto terzi e partite di giro</b>						
<b>90100</b>	<b>Tipologia 100: Entrate per partite di giro</b>						
<b>9010200</b>	<b>Ritenute su redditi da lavoro dipendente</b>						
27010/1	RITENUTE SU RETRIBUZIONI:C.P.D.E.L.- (F.C.87000/1)	0,00	previsione di competenza	1.212.000,00	1.200.000,00	1.200.000,00	1.200.000,00
			previsione di cassa	1.212.000,00	1.200.000,00		
27010/3	RITENUTE SU RETRIBUZIONI:C.P.I.A.- (F.C.87000/3)	0,00	previsione di competenza	80.000,00	80.000,00	80.000,00	80.000,00
			previsione di cassa	80.000,00	80.000,00		
27010/4	RITENUTE SU RETRIBUZIONI:I.N.P.G.I.- (F.C.87000/4)	0,00	previsione di competenza	10.000,00	10.000,00	10.000,00	10.000,00
			previsione di cassa	10.000,00	10.000,00		
27010/5	RITENUTE SU RETRIBUZIONI:I.N.A.D.E.L.-PREVIDENZA (F.C.87000/5)	0,00	previsione di competenza	200.000,00	200.000,00	200.000,00	200.000,00
			previsione di cassa	200.000,00	200.000,00		
27110/0	RITENUTE SU RETRIBUZIONI PER CONTRIBUTI A RISCATTO:(F.C.87050)	0,00	previsione di competenza	45.000,00	45.000,00	45.000,00	45.000,00



# Comune di Grosseto

## SERVIZIO PROGRAMMAZIONE E CONTROLLO DELLA SPESA

### ENTRATE PER TITOLI, TIPOLOGIE E CATEGORIE PER CAPITOLI

TITOLO TIPOLOGIA CATEGORIA CAPITOLO	DENOMINAZIONE	RESIDUI PRESUNTI AL TERMINE DELL'ESERCIZIO 2019		PREVISIONI DEFINITIVE DELL'ANNO 2019	PREVISIONI ANNO 2020	PREVISIONI DELL'ANNO 2021	PREVISIONI DELL'ANNO 2022
27310/0	RITENUTE VARIE SU RETRIBUZIONI (F.C.87150 E.)	0,00	previsione di cassa	45.000,00	45.000,00		
			previsione di competenza	600.000,00	600.000,00	600.000,00	600.000,00
			previsione di cassa	600.000,00	600.000,00		
<b>Totale Categoria</b> 9010200	<b>Ritenute su redditi da lavoro dipendente</b>	<b>0,00</b>	<b>previsione di competenza</b>	<b>2.147.000,00</b>	<b>2.135.000,00</b>	<b>2.135.000,00</b>	<b>2.135.000,00</b>
			<b>previsione di cassa</b>	<b>2.147.000,00</b>	<b>2.135.000,00</b>		
<b>Totale Tipologia</b> 90100	<b>Tipologia 100: Entrate per partite di giro</b>	<b>0,00</b>	<b>previsione di competenza</b>	<b>2.147.000,00</b>	<b>2.135.000,00</b>	<b>2.135.000,00</b>	<b>2.135.000,00</b>
			<b>previsione di cassa</b>	<b>2.147.000,00</b>	<b>2.135.000,00</b>		
90000	Entrate per conto terzi e partite di giro	0,00	previsione di competenza	2.147.000,00	2.135.000,00	2.135.000,00	2.135.000,00
			previsione di cassa	2.147.000,00	2.135.000,00		
<b>Totale TITOLO 9</b>							
<b>TOTALE TITOLI</b>		<b>436.305,93</b>	<b>previsione di competenza</b>	<b>2.848.130,00</b>	<b>2.723.830,00</b>	<b>2.723.830,00</b>	<b>2.723.830,00</b>
			<b>previsione di cassa</b>	<b>3.436.482,97</b>	<b>3.160.135,93</b>		
<b>TOTALE GENERALE DELLE ENTRATE</b>		<b>436.305,93</b>	<b>previsione di competenza</b>	<b>2.848.130,00</b>	<b>2.723.830,00</b>	<b>2.723.830,00</b>	<b>2.723.830,00</b>
			<b>previsione di cassa</b>	<b>3.436.482,97</b>	<b>3.160.135,93</b>		



# Comune di Grosseto

## SERVIZIO FORMAZIONE E RECLUTAMENTO

### ENTRATE PER TITOLI, TIPOLOGIE E CATEGORIE PER CAPITOLI

TITOLO TIPOLOGIA CATEGORIA CAPITOLO	DENOMINAZIONE	RESIDUI PRESUNTI AL TERMINE DELL'ESERCIZIO 2019		PREVISIONI DEFINITIVE DELL'ANNO 2019	PREVISIONI ANNO 2020	PREVISIONI DELL'ANNO 2021	PREVISIONI DELL'ANNO 2022
	Fondo pluriennale vincolato per spese correnti		previsioni di competenza	0,00	0,00	0,00	0,00
	Fondo pluriennale vincolato per spese in conto capitale		previsioni di competenza	0,00	0,00	0,00	0,00
	Utilizzo avanzo di amministrazione <i>-di cui avanzo di amministrazione utilizzato anticipatamente</i>		previsioni di competenza	0,00 0,00	0,00 0,00	0,00 0,00	0,00 0,00
	Fondo di Cassa all'01/01/2020		previsioni di cassa	0,00	0,00	0,00	0,00
<b>TITOLO 3</b>	<b>Entrate extratributarie</b>						
30100	Tipologia 100: Vendita di beni e servizi e proventi derivanti dalla gestione dei beni						
3010200	Entrate dalla vendita e dall'erogazione di servizi						
5500/0	CONTRIBUTO DI PARTECIPAZIONE CONCORSI PUBBLICI	7.500,00	previsione di competenza previsione di cassa	7.500,00 7.500,00	25.000,00 32.500,00	25.000,00	25.000,00
<b>Totale Categoria 3010200</b>	<b>Entrate dalla vendita e dall'erogazione di servizi</b>	<b>7.500,00</b>	<b>previsione di competenza previsione di cassa</b>	<b>7.500,00 7.500,00</b>	<b>25.000,00 32.500,00</b>	<b>25.000,00</b>	<b>25.000,00</b>
<b>Totale Tipologia 30100</b>	<b>Tipologia 100: Vendita di beni e servizi e proventi derivanti dalla gestione dei beni</b>	<b>7.500,00</b>	<b>previsione di competenza previsione di cassa</b>	<b>7.500,00 7.500,00</b>	<b>25.000,00 32.500,00</b>	<b>25.000,00</b>	<b>25.000,00</b>
30000	Entrate extratributarie	7.500,00	previsione di competenza previsione di cassa	7.500,00 7.500,00	25.000,00 32.500,00	25.000,00	25.000,00
<b>Totale TITOLO 3</b>							
<b>TOTALE TITOLI</b>		<b>7.500,00</b>	<b>previsione di competenza previsione di cassa</b>	<b>7.500,00 7.500,00</b>	<b>25.000,00 32.500,00</b>	<b>25.000,00</b>	<b>25.000,00</b>
<b>TOTALE GENERALE DELLE ENTRATE</b>		<b>7.500,00</b>	<b>previsione di competenza previsione di cassa</b>	<b>7.500,00 7.500,00</b>	<b>25.000,00 32.500,00</b>	<b>25.000,00</b>	<b>25.000,00</b>



# Comune di Grosseto

## SERVIZIO SERVIZI AL CITTADINO

### ENTRATE PER TITOLI, TIPOLOGIE E CATEGORIE PER CAPITOLI

TITOLO TIPOLOGIA CATEGORIA CAPITOLO	DENOMINAZIONE	RESIDUI PRESUNTI AL TERMINE DELL'ESERCIZIO 2019		PREVISIONI DEFINITIVE DELL'ANNO 2019	PREVISIONI ANNO 2020	PREVISIONI DELL'ANNO 2021	PREVISIONI DELL'ANNO 2022
	Fondo pluriennale vincolato per spese correnti		previsioni di competenza	0,00	0,00	0,00	0,00
	Fondo pluriennale vincolato per spese in conto capitale		previsioni di competenza	0,00	0,00	0,00	0,00
	Utilizzo avanzo di amministrazione <i>-di cui avanzo di amministrazione utilizzato anticipatamente</i>		previsioni di competenza	0,00 0,00	0,00 0,00	0,00 0,00	0,00 0,00
	Fondo di Cassa all'01/01/2020		previsioni di cassa	0,00	0,00	0,00	0,00
<b>TITOLO 1</b>	<b>Entrate correnti di natura tributaria, contributiva e perequativa</b>						
<b>10101</b>	<b>Tipologia 101: Imposte, tasse e proventi assimilati</b>						
<b>1010106</b>	<b>Imposta municipale propria</b>						
631/0	IMPOSTA MUNICIPALE PROPRIA	1.152.561,15	previsione di competenza	19.200.000,00	19.175.000,00	19.175.000,00	19.175.000,00
			previsione di cassa	21.234.006,05	20.327.561,15		
<b>Totale Categoria</b>	<b>Imposta municipale propria</b>	<b>1.152.561,15</b>	<b>previsione di competenza</b>	<b>19.200.000,00</b>	<b>19.175.000,00</b>	<b>19.175.000,00</b>	<b>19.175.000,00</b>
<b>1010106</b>			<b>previsione di cassa</b>	<b>21.234.006,05</b>	<b>20.327.561,15</b>		
<b>1010108</b>	<b>Imposta comunale sugli immobili (ICI)</b>						
630/0	IMPOSTA COMUNALE IMMOBILI	0,00	previsione di competenza	0,00	0,00	0,00	0,00
			previsione di cassa	0,00	0,00		
<b>Totale Categoria</b>	<b>Imposta comunale sugli immobili (ICI)</b>	<b>0,00</b>	<b>previsione di competenza</b>	<b>0,00</b>	<b>0,00</b>	<b>0,00</b>	<b>0,00</b>
<b>1010108</b>			<b>previsione di cassa</b>	<b>0,00</b>	<b>0,00</b>		
<b>1010116</b>	<b>Addizionale comunale IRPEF</b>						
350/0	ADDIZIONALE COMUNALE IRPEF	6.310.173,28	previsione di competenza	8.850.000,00	8.850.000,00	8.850.000,00	8.850.000,00
			previsione di cassa	15.141.763,82	15.160.173,28		
<b>Totale Categoria</b>	<b>Addizionale comunale IRPEF</b>	<b>6.310.173,28</b>	<b>previsione di competenza</b>	<b>8.850.000,00</b>	<b>8.850.000,00</b>	<b>8.850.000,00</b>	<b>8.850.000,00</b>
<b>1010116</b>			<b>previsione di cassa</b>	<b>15.141.763,82</b>	<b>15.160.173,28</b>		
<b>1010151</b>	<b>Tassa smaltimento rifiuti solidi urbani</b>						
700/0	TASSA RIFIUTI E SERVIZI - TARES	1.277.608,49	previsione di competenza	0,00	0,00	0,00	0,00
			previsione di cassa	1.372.425,98	1.277.608,49		
800/0	TASSA RITIRO,RACCOLTA,TRASPORTO RIFIUTI SOLIDI URBANI	4.950.501,67	previsione di competenza	0,00	0,00	0,00	0,00
			previsione di cassa	5.094.441,82	4.950.501,67		
810/0	ADDIZIONALE EX E.C.A.	555.927,84	previsione di competenza	0,00	0,00	0,00	0,00
			previsione di cassa	570.097,29	555.927,84		
820/0	TASSA SUI RIFIUTI - TARI	14.459.573,00	previsione di competenza	17.329.880,00	17.329.880,00	17.329.880,00	17.329.880,00
			previsione di cassa	29.280.969,36	31.789.453,00		
<b>Totale Categoria</b>	<b>Tassa smaltimento rifiuti solidi urbani</b>	<b>21.243.611,00</b>	<b>previsione di competenza</b>	<b>17.329.880,00</b>	<b>17.329.880,00</b>	<b>17.329.880,00</b>	<b>17.329.880,00</b>
<b>1010151</b>			<b>previsione di cassa</b>	<b>36.317.934,45</b>	<b>38.573.491,00</b>		
<b>1010152</b>	<b>Tassa occupazione spazi e aree pubbliche</b>						
640/0	TASSA OCCUPAZIONE SPAZI ED AREE PUBBLICHE PERMANENTE	693.125,13	previsione di competenza	0,00	0,00	0,00	0,00
			previsione di cassa	797.938,67	693.125,13		
650/0	TASSA OCCUPAZIONE SPAZI ED AREE PUBBLICHE TEMPORANEA E MERCATI	206.933,63	previsione di competenza	0,00	0,00	0,00	0,00
			previsione di cassa	228.442,09	206.933,63		
<b>Totale Categoria</b>	<b>Tassa occupazione spazi e aree pubbliche</b>	<b>900.058,76</b>	<b>previsione di competenza</b>	<b>0,00</b>	<b>0,00</b>	<b>0,00</b>	<b>0,00</b>
<b>1010152</b>			<b>previsione di cassa</b>	<b>1.026.380,76</b>	<b>900.058,76</b>		
<b>1010153</b>	<b>Imposta comunale sulla pubblicita' e diritto sulle pubbliche affissioni</b>						
200/0	IMPOSTA COMUNALE SULLA PUBBLICITA'	994.278,44	previsione di competenza	950.000,00	950.000,00	950.000,00	950.000,00
			previsione di cassa	1.637.790,92	1.944.278,44		
1200/0	DIRITTI SULLE PUBBLICHE AFFISSIONI	843,70	previsione di competenza	30.000,00	30.000,00	30.000,00	30.000,00
			previsione di cassa	31.204,35	30.843,70		
<b>Totale Categoria</b>	<b>Imposta comunale sulla pubblicita' e diritto sulle pubbliche affissioni</b>	<b>995.122,14</b>	<b>previsione di competenza</b>	<b>980.000,00</b>	<b>980.000,00</b>	<b>980.000,00</b>	<b>980.000,00</b>
<b>1010153</b>			<b>previsione di cassa</b>	<b>1.668.995,27</b>	<b>1.975.122,14</b>		



# Comune di Grosseto

## SERVIZIO SERVIZI AL CITTADINO

### ENTRATE PER TITOLI, TIPOLOGIE E CATEGORIE PER CAPITOLI

TITOLO TIPOLOGIA CATEGORIA CAPITOLO	DENOMINAZIONE	RESIDUI PRESUNTI AL TERMINE DELL'ESERCIZIO 2019		PREVISIONI DEFINITIVE DELL'ANNO 2019	PREVISIONI ANNO 2020	PREVISIONI DELL'ANNO 2021	PREVISIONI DELL'ANNO 2022
<b>1010176</b>	<b>Tributo per i servizi indivisibili (TASI)</b>						
633/0	TRIBUTO SERVIZI INDIVISIBILI - TASI	0,00	previsione di competenza	175.000,00	0,00	0,00	0,00
			previsione di cassa	175.000,00	0,00		
830/0	TRIBUTO SERVIZI INDIVISIBILI - TASI	0,00	previsione di competenza	0,00	0,00	0,00	0,00
			previsione di cassa	0,00	0,00		
<b>Totale Categoria 1010176</b>	<b>Tributo per i servizi indivisibili (TASI)</b>	<b>0,00</b>	<b>previsione di competenza</b>	<b>175.000,00</b>	<b>0,00</b>	<b>0,00</b>	<b>0,00</b>
			<b>previsione di cassa</b>	<b>175.000,00</b>	<b>0,00</b>		
<b>1010199</b>	<b>Altre imposte, tasse e proventi assimilati n.a.c.</b>						
450/0	I.C.I.A.P. (COMPRESO QUOTA PER AMM.NE PROV.LE CAP.34770 U)	0,00	previsione di competenza	0,00	0,00	0,00	0,00
			previsione di cassa	0,00	0,00		
1270/0	RECUPERO IMPOSTE E TASSE	12.183.494,27	previsione di competenza	2.400.000,00	2.400.000,00	2.400.000,00	2.400.000,00
			previsione di cassa	13.619.258,26	14.583.494,27		
<b>Totale Categoria 1010199</b>	<b>Altre imposte, tasse e proventi assimilati n.a.c.</b>	<b>12.183.494,27</b>	<b>previsione di competenza</b>	<b>2.400.000,00</b>	<b>2.400.000,00</b>	<b>2.400.000,00</b>	<b>2.400.000,00</b>
			<b>previsione di cassa</b>	<b>13.619.258,26</b>	<b>14.583.494,27</b>		
<b>Totale Tipologia 10101</b>	<b>Tipologia 101: Imposte, tasse e proventi assimilati</b>	<b>42.785.020,60</b>	<b>previsione di competenza</b>	<b>48.934.880,00</b>	<b>48.734.880,00</b>	<b>48.734.880,00</b>	<b>48.734.880,00</b>
			<b>previsione di cassa</b>	<b>89.183.338,61</b>	<b>91.519.900,60</b>		
<b>10000</b>	<b>Entrate correnti di natura tributaria, contributiva e perequativa</b>	<b>42.785.020,60</b>	<b>previsione di competenza</b>	<b>48.934.880,00</b>	<b>48.734.880,00</b>	<b>48.734.880,00</b>	<b>48.734.880,00</b>
			<b>previsione di cassa</b>	<b>89.183.338,61</b>	<b>91.519.900,60</b>		
<b>Totale TITOLO 1</b>							
<b>TITOLO 2</b>	<b>Trasferimenti correnti</b>						
<b>20101</b>	<b>Tipologia 101: Trasferimenti correnti da Amministrazioni pubbliche</b>						
<b>2010101</b>	<b>Trasferimenti correnti da Amministrazioni Centrali</b>						
1382/0	MINOR GETTITO ICI ESENZIONE PRIMA CASA	0,00	previsione di competenza	0,00	0,00	0,00	0,00
			previsione di cassa	0,00	0,00		
1383/0	RIMBORSO STATALE TARSU EDIFICI SCOLASTICI LEGGE 31/2008 ART 33BIS	0,00	previsione di competenza	63.390,00	63.390,00	63.390,00	63.390,00
			previsione di cassa	63.390,00	63.390,00		
<b>Totale Categoria 2010101</b>	<b>Trasferimenti correnti da Amministrazioni Centrali</b>	<b>0,00</b>	<b>previsione di competenza</b>	<b>63.390,00</b>	<b>63.390,00</b>	<b>63.390,00</b>	<b>63.390,00</b>
			<b>previsione di cassa</b>	<b>63.390,00</b>	<b>63.390,00</b>		
<b>Totale Tipologia 20101</b>	<b>Tipologia 101: Trasferimenti correnti da Amministrazioni pubbliche</b>	<b>0,00</b>	<b>previsione di competenza</b>	<b>63.390,00</b>	<b>63.390,00</b>	<b>63.390,00</b>	<b>63.390,00</b>
			<b>previsione di cassa</b>	<b>63.390,00</b>	<b>63.390,00</b>		
<b>20000</b>	<b>Trasferimenti correnti</b>	<b>0,00</b>	<b>previsione di competenza</b>	<b>63.390,00</b>	<b>63.390,00</b>	<b>63.390,00</b>	<b>63.390,00</b>
			<b>previsione di cassa</b>	<b>63.390,00</b>	<b>63.390,00</b>		
<b>Totale TITOLO 2</b>							
<b>TITOLO 3</b>	<b>Entrate extratributarie</b>						
<b>30100</b>	<b>Tipologia 100: Vendita di beni e servizi e proventi derivanti dalla gestione dei beni</b>						
<b>3010100</b>	<b>Vendita di beni</b>						
8130/0	DEPURAZIONE ACQUE CIVILI ABITAZIONI	0,00	previsione di competenza	0,00	0,00	0,00	0,00
			previsione di cassa	0,00	0,00		
8132/0	RECUPERO MOROSITA' SERVIZIO IDRICO (RILEVANTE)	22.371,65	previsione di competenza	0,00	0,00	0,00	0,00
			previsione di cassa	24.613,91	22.371,65		
<b>Totale Categoria 3010100</b>	<b>Vendita di beni</b>	<b>22.371,65</b>	<b>previsione di competenza</b>	<b>0,00</b>	<b>0,00</b>	<b>0,00</b>	<b>0,00</b>
			<b>previsione di cassa</b>	<b>24.613,91</b>	<b>22.371,65</b>		
<b>3010200</b>	<b>Entrate dalla vendita e dall'erogazione di servizi</b>						
5100/0	DIRITTI DI SEGRETERIA SERVIZI DEMOGRAFICI	12,70	previsione di competenza	10.000,00	10.000,00	10.000,00	10.000,00
			previsione di cassa	10.013,52	10.012,70		
5200/0	DIRITTI SU RILASCIO CARTE D'IDENTITA' (QUOTA ENTE)	130,15	previsione di competenza	50.000,00	50.000,00	50.000,00	50.000,00
			previsione di cassa	50.635,42	50.130,15		
5210/0	CARTA DI IDENTITA' ELETTRONICA -QUOTA STATO (FC 33980)	386,17	previsione di competenza	160.000,00	160.000,00	160.000,00	160.000,00
			previsione di cassa	161.981,22	160.386,17		
<b>Totale Categoria 3010200</b>	<b>Entrate dalla vendita e dall'erogazione di servizi</b>	<b>529,02</b>	<b>previsione di competenza</b>	<b>220.000,00</b>	<b>220.000,00</b>	<b>220.000,00</b>	<b>220.000,00</b>
			<b>previsione di cassa</b>	<b>222.630,16</b>	<b>220.529,02</b>		
<b>3010300</b>	<b>Proventi derivanti dalla gestione dei beni</b>						



# Comune di Grosseto

## SERVIZIO SERVIZI AL CITTADINO

### ENTRATE PER TITOLI, TIPOLOGIE E CATEGORIE PER CAPITOLI

TITOLO TIPOLOGIA CATEGORIA CAPITOLO	DENOMINAZIONE	RESIDUI PRESUNTI AL TERMINE DELL'ESERCIZIO 2019		PREVISIONI DEFINITIVE DELL'ANNO 2019	PREVISIONI ANNO 2020	PREVISIONI DELL'ANNO 2021	PREVISIONI DELL'ANNO 2022
9131/0	COSAP PERMANENTE	143.216,53	previsione di competenza	850.000,00	840.000,00	840.000,00	840.000,00
			previsione di cassa	850.000,00	983.216,53		
9132/0	COSAP TEMPORANEA	129.026,65	previsione di competenza	300.000,00	310.000,00	310.000,00	310.000,00
			previsione di cassa	300.000,00	439.026,65		
<b>Totale Categoria 3010300</b>	<b>Proventi derivanti dalla gestione dei beni</b>	<b>272.243,18</b>	<b>previsione di competenza</b>	<b>1.150.000,00</b>	<b>1.150.000,00</b>	<b>1.150.000,00</b>	<b>1.150.000,00</b>
			<b>previsione di cassa</b>	<b>1.150.000,00</b>	<b>1.422.243,18</b>		
<b>Totale Tipologia 30100</b>	<b>Tipologia 100: Vendita di beni e servizi e proventi derivanti dalla gestione dei beni</b>	<b>295.143,85</b>	<b>previsione di competenza</b>	<b>1.370.000,00</b>	<b>1.370.000,00</b>	<b>1.370.000,00</b>	<b>1.370.000,00</b>
			<b>previsione di cassa</b>	<b>1.397.244,07</b>	<b>1.665.143,85</b>		
30200	Tipologia 200: Proventi derivanti dall'attività di controllo e repressione delle irregolarità e degli illeciti						
3020300	Entrate da Imprese derivanti dall'attività di controllo e repressione delle irregolarità e degli illeciti						
7300/0	PROVENTI DA SANZIONI AMM.VE AFFISSIONI E PUBBLICITA' ART.24 DLGS 507/93 (FINANZIA CAP.49460 U.)	0,00	previsione di competenza	0,00	0,00	0,00	0,00
			previsione di cassa	0,00	0,00		
<b>Totale Categoria 3020300</b>	<b>Entrate da Imprese derivanti dall'attività di controllo e repressione delle irregolarità e degli illeciti</b>	<b>0,00</b>	<b>previsione di competenza</b>	<b>0,00</b>	<b>0,00</b>	<b>0,00</b>	<b>0,00</b>
			<b>previsione di cassa</b>	<b>0,00</b>	<b>0,00</b>		
<b>Totale Tipologia 30200</b>	<b>Tipologia 200: Proventi derivanti dall'attività di controllo e repressione delle irregolarità e degli illeciti</b>	<b>0,00</b>	<b>previsione di competenza</b>	<b>0,00</b>	<b>0,00</b>	<b>0,00</b>	<b>0,00</b>
			<b>previsione di cassa</b>	<b>0,00</b>	<b>0,00</b>		
<b>30000</b>	<b>Entrate extratributarie</b>	<b>0,00</b>	<b>previsione di competenza</b>	<b>1.370.000,00</b>	<b>1.370.000,00</b>	<b>1.370.000,00</b>	<b>1.370.000,00</b>
			<b>previsione di cassa</b>	<b>1.397.244,07</b>	<b>1.665.143,85</b>		
<b>Totale TITOLO 3</b>							
<b>TITOLO 9</b>	<b>Entrate per conto terzi e partite di giro</b>						
90200	Tipologia 200: Entrate per conto terzi						
9020500	Riscossione imposte e tributi per conto terzi						
28900/0	TRIBUTO PROVINCIALE TARES (F.C. 89000)	741.405,17	previsione di competenza	1.012.000,00	1.012.000,00	1.012.000,00	1.012.000,00
			previsione di cassa	1.585.269,29	1.753.405,17		
<b>Totale Categoria 9020500</b>	<b>Riscossione imposte e tributi per conto terzi</b>	<b>741.405,17</b>	<b>previsione di competenza</b>	<b>1.012.000,00</b>	<b>1.012.000,00</b>	<b>1.012.000,00</b>	<b>1.012.000,00</b>
			<b>previsione di cassa</b>	<b>1.585.269,29</b>	<b>1.753.405,17</b>		
<b>Totale Tipologia 90200</b>	<b>Tipologia 200: Entrate per conto terzi</b>	<b>741.405,17</b>	<b>previsione di competenza</b>	<b>1.012.000,00</b>	<b>1.012.000,00</b>	<b>1.012.000,00</b>	<b>1.012.000,00</b>
			<b>previsione di cassa</b>	<b>1.585.269,29</b>	<b>1.753.405,17</b>		
<b>90000</b>	<b>Entrate per conto terzi e partite di giro</b>	<b>741.405,17</b>	<b>previsione di competenza</b>	<b>1.012.000,00</b>	<b>1.012.000,00</b>	<b>1.012.000,00</b>	<b>1.012.000,00</b>
			<b>previsione di cassa</b>	<b>1.585.269,29</b>	<b>1.753.405,17</b>		
<b>Totale TITOLO 9</b>							
<b>TOTALE TITOLI</b>		<b>43.821.569,62</b>	<b>previsione di competenza</b>	<b>51.380.270,00</b>	<b>51.180.270,00</b>	<b>51.180.270,00</b>	<b>51.180.270,00</b>
			<b>previsione di cassa</b>	<b>92.229.241,97</b>	<b>95.001.839,62</b>		
<b>TOTALE GENERALE DELLE ENTRATE</b>		<b>43.821.569,62</b>	<b>previsione di competenza</b>	<b>51.380.270,00</b>	<b>51.180.270,00</b>	<b>51.180.270,00</b>	<b>51.180.270,00</b>
			<b>previsione di cassa</b>	<b>92.229.241,97</b>	<b>95.001.839,62</b>		







# Comune di Grosseto

## SERVIZIO PATRIMONIO E PART. SOCIETARIE

### ENTRATE PER TITOLI, TIPOLOGIE E CATEGORIE PER CAPITOLI

TITOLO TIPOLOGIA CATEGORIA CAPITOLO	DENOMINAZIONE	RESIDUI PRESUNTI AL TERMINE DELL'ESERCIZIO 2019		PREVISIONI DEFINITIVE DELL'ANNO 2019	PREVISIONI ANNO 2020	PREVISIONI DELL'ANNO 2021	PREVISIONI DELL'ANNO 2022
3010300			previsione di cassa	3.133.322,62	2.572.957,86		
<b>Totale Tipologia</b> 30100	<b>Tipologia 100: Vendita di beni e proventi derivanti dalla gestione dei beni</b>	<b>1.392.777,86</b>	<b>previsione di competenza</b> <b>previsione di cassa</b>	<b>1.414.180,00</b> <b>3.133.322,62</b>	<b>1.180.180,00</b> <b>2.572.957,86</b>	<b>1.180.180,00</b>	<b>1.180.180,00</b>
30400	Tipologia 400: Altre entrate da redditi di capitale						
3040300	Entrate derivanti dalla distribuzione di utili e avanzi						
100000/0	UTILI DA SOCIETA' PARTECIPATE	0,00	previsione di competenza	815.000,00	350.000,00	350.000,00	350.000,00
			previsione di cassa	815.000,00	350.000,00		
<b>Totale Categoria</b> 3040300	<b>Entrate derivanti dalla distribuzione di utili e avanzi</b>	<b>0,00</b>	<b>previsione di competenza</b> <b>previsione di cassa</b>	<b>815.000,00</b> <b>815.000,00</b>	<b>350.000,00</b> <b>350.000,00</b>	<b>350.000,00</b>	<b>350.000,00</b>
<b>Totale Tipologia</b> 30400	<b>Tipologia 400: Altre entrate da redditi di capitale</b>	<b>0,00</b>	<b>previsione di competenza</b> <b>previsione di cassa</b>	<b>815.000,00</b> <b>815.000,00</b>	<b>350.000,00</b> <b>350.000,00</b>	<b>350.000,00</b>	<b>350.000,00</b>
30500	Tipologia 500: Rimborsi e altre entrate correnti						
3059900	Altre entrate correnti n.a.c.						
9400/0	CENSI, CANONI, LIVELLI ED ALTRE PRESTAZIONI ATTIVE	19.822,61	previsione di competenza	6.000,00	7.000,00	7.000,00	7.000,00
			previsione di cassa	24.326,46	26.822,61		
9405/0	CESSIONE ALLOGGI PRIVATI IN AREE PEEP	0,00	previsione di competenza	2.000,00	2.000,00	2.000,00	2.000,00
			previsione di cassa	2.000,00	2.000,00		
10730/0	RIMBORSO SPESE GARA DISTRIBUZIONE GAS (FC)	43.920,00	previsione di competenza	340.000,00	340.000,00	0,00	0,00
			previsione di cassa	383.920,00	383.920,00		
11030/0	PROVENTI AGENZIA QUALITA' SERVIZI-F.C.32550	0,00	previsione di competenza	0,00	0,00	0,00	0,00
			previsione di cassa	0,00	0,00		
<b>Totale Categoria</b> 3059900	<b>Altre entrate correnti n.a.c.</b>	<b>63.742,61</b>	<b>previsione di competenza</b> <b>previsione di cassa</b>	<b>348.000,00</b> <b>410.246,46</b>	<b>349.000,00</b> <b>412.742,61</b>	<b>9.000,00</b>	<b>9.000,00</b>
<b>Totale Tipologia</b> 30500	<b>Tipologia 500: Rimborsi e altre entrate correnti</b>	<b>63.742,61</b>	<b>previsione di competenza</b> <b>previsione di cassa</b>	<b>348.000,00</b> <b>410.246,46</b>	<b>349.000,00</b> <b>412.742,61</b>	<b>9.000,00</b>	<b>9.000,00</b>
<b>30000</b>	<b>Entrate extratributarie</b>	<b>63.742,61</b>	<b>previsione di competenza</b> <b>previsione di cassa</b>	<b>2.577.180,00</b> <b>4.358.569,08</b>	<b>1.879.180,00</b> <b>3.335.700,47</b>	<b>1.539.180,00</b>	<b>1.539.180,00</b>
<b>Totale TITOLO 3</b>							
<b>TITOLO 4</b>	<b>Entrate in conto capitale</b>						
40200	Tipologia 200: Contributi agli investimenti						
4020300	Contributi agli investimenti da Imprese						
13545/0	ACQUISIZIONE AREA PIAZZA MARCONI (MPS) FC 72076	0,00	previsione di competenza	0,00	0,00	0,00	0,00
			previsione di cassa	0,00	0,00		
<b>Totale Categoria</b> 4020300	<b>Contributi agli investimenti da Imprese</b>	<b>0,00</b>	<b>previsione di competenza</b> <b>previsione di cassa</b>	<b>0,00</b> <b>0,00</b>	<b>0,00</b> <b>0,00</b>	<b>0,00</b>	<b>0,00</b>
<b>Totale Tipologia</b> 40200	<b>Tipologia 200: Contributi agli investimenti</b>	<b>0,00</b>	<b>previsione di competenza</b> <b>previsione di cassa</b>	<b>0,00</b> <b>0,00</b>	<b>0,00</b> <b>0,00</b>	<b>0,00</b>	<b>0,00</b>
40400	Tipologia 400: Entrate da alienazione di beni materiali e immateriali						
4040100	Alienazione di beni materiali						
11910/0	FEDERALISMO DEMANIALE - DLGS 85/2010 - ART. 9 (FC 84002 - 85016)	0,00	previsione di competenza	405.555,00	0,00	0,00	0,00
			previsione di cassa	405.555,00	0,00		
11925/0	ALIENAZIONE BENI IMMOBILI (F.C. VARI U. RILEVANTE IVA)	0,00	previsione di competenza	0,00	0,00	0,00	0,00
			previsione di cassa	0,00	0,00		
<b>Totale Categoria</b> 4040100	<b>Alienazione di beni materiali</b>	<b>0,00</b>	<b>previsione di competenza</b> <b>previsione di cassa</b>	<b>405.555,00</b> <b>405.555,00</b>	<b>0,00</b> <b>0,00</b>	<b>0,00</b>	<b>0,00</b>
4040200	Cessione di Terreni e di beni materiali non prodotti						
11900/0	ALIENAZIONE BENI PATRIMONIALI (F.C. VARI U.)	721.583,10	previsione di competenza	2.300.000,00	3.156.000,00	1.000.000,00	1.000.000,00
			previsione di cassa	3.021.583,10	3.877.583,10		
12200/0	ALIENAZIONE AREE PEEP (FINA. CAP.84450 U.)	45.437,70	previsione di competenza	22.000,00	22.000,00	22.000,00	22.000,00
			previsione di cassa	68.563,89	67.437,70		



# Comune di Grosseto

## SERVIZIO PATRIMONIO E PART. SOCIETARIE

### ENTRATE PER TITOLI, TIPOLOGIE E CATEGORIE PER CAPITOLI

TITOLO TIPOLOGIA CATEGORIA CAPITOLO	DENOMINAZIONE	RESIDUI PRESUNTI AL TERMINE DELL'ESERCIZIO 2019		PREVISIONI DEFINITIVE DELL'ANNO 2019	PREVISIONI ANNO 2020	PREVISIONI DELL'ANNO 2021	PREVISIONI DELL'ANNO 2022
12201/0	RECUPERO CONGUAGLIO PEEP PIZZETTI (FC 56552)	5.125.825,73	previsione di competenza	0,00	0,00	0,00	0,00
			previsione di cassa	5.564.781,00	5.125.825,73		
<b>Totale Categoria 4040200</b>	<b>Cessione di Terreni e di beni materiali non prodotti</b>	<b>5.892.846,53</b>	<b>previsione di competenza</b>	<b>2.322.000,00</b>	<b>3.178.000,00</b>	<b>1.022.000,00</b>	<b>1.022.000,00</b>
			<b>previsione di cassa</b>	<b>8.654.927,99</b>	<b>9.070.846,53</b>		
<b>Totale Tipologia 40400</b>	<b>Tipologia 400: Entrate da alienazione di beni materiali e immateriali</b>	<b>5.892.846,53</b>	<b>previsione di competenza</b>	<b>2.727.555,00</b>	<b>3.178.000,00</b>	<b>1.022.000,00</b>	<b>1.022.000,00</b>
			<b>previsione di cassa</b>	<b>9.060.482,99</b>	<b>9.070.846,53</b>		
<b>40000</b>	<b>Entrate in conto capitale</b>	<b>5.892.846,53</b>	<b>previsione di competenza</b>	<b>2.727.555,00</b>	<b>3.178.000,00</b>	<b>1.022.000,00</b>	<b>1.022.000,00</b>
<b>Totale TITOLO 4</b>			<b>previsione di cassa</b>	<b>9.060.482,99</b>	<b>9.070.846,53</b>		
<b>TITOLO 5</b>	<b>Entrate da riduzioni di attività finanziarie</b>						
<b>50100</b>	<b>Tipologia 100: Alienazione di attività finanziarie</b>						
<b>5010100</b>	<b>Alienazione di partecipazioni</b>						
11935/0	ALIENAZIONE PARTECIPAZIONI (F.C. VARI U.)	0,00	previsione di competenza	0,00	0,00	0,00	0,00
			previsione di cassa	0,00	0,00		
<b>Totale Categoria 5010100</b>	<b>Alienazione di partecipazioni</b>	<b>0,00</b>	<b>previsione di competenza</b>	<b>0,00</b>	<b>0,00</b>	<b>0,00</b>	<b>0,00</b>
			<b>previsione di cassa</b>	<b>0,00</b>	<b>0,00</b>		
<b>Totale Tipologia 50100</b>	<b>Tipologia 100: Alienazione di attività finanziarie</b>	<b>0,00</b>	<b>previsione di competenza</b>	<b>0,00</b>	<b>0,00</b>	<b>0,00</b>	<b>0,00</b>
			<b>previsione di cassa</b>	<b>0,00</b>	<b>0,00</b>		
<b>50000</b>	<b>Entrate da riduzioni di attività finanziarie</b>	<b>0,00</b>	<b>previsione di competenza</b>	<b>0,00</b>	<b>0,00</b>	<b>0,00</b>	<b>0,00</b>
<b>Totale TITOLO 5</b>			<b>previsione di cassa</b>	<b>0,00</b>	<b>0,00</b>		
<b>TOTALE TITOLI</b>		<b>7.349.367,00</b>	<b>previsione di competenza</b>	<b>5.349.735,00</b>	<b>5.102.180,00</b>	<b>2.606.180,00</b>	<b>2.606.180,00</b>
			<b>previsione di cassa</b>	<b>13.464.052,07</b>	<b>12.451.547,00</b>		
<b>TOTALE GENERALE DELLE ENTRATE</b>		<b>7.349.367,00</b>	<b>previsione di competenza</b>	<b>5.349.735,00</b>	<b>5.102.180,00</b>	<b>2.606.180,00</b>	<b>2.606.180,00</b>
			<b>previsione di cassa</b>	<b>13.464.052,07</b>	<b>12.451.547,00</b>		



# Comune di Grosseto

## SERVIZIO FINANZIARIO

### ENTRATE PER TITOLI, TIPOLOGIE E CATEGORIE PER CAPITOLI

TITOLO TIPOLOGIA CATEGORIA CAPITOLO	DENOMINAZIONE	RESIDUI PRESUNTI AL TERMINE DELL'ESERCIZIO 2019		PREVISIONI DEFINITIVE DELL'ANNO 2019	PREVISIONI ANNO 2020	PREVISIONI DELL'ANNO 2021	PREVISIONI DELL'ANNO 2022
	Fondo pluriennale vincolato per spese correnti		previsioni di competenza	0,00	0,00	0,00	0,00
	Fondo pluriennale vincolato per spese in conto capitale		previsioni di competenza	0,00	0,00	0,00	0,00
	Utilizzo avanzo di amministrazione <i>-di cui avanzo di amministrazione utilizzato anticipatamente</i>		previsioni di competenza	0,00	0,00	0,00	0,00
	Fondo di Cassa all'01/01/2020		previsioni di cassa	0,00	0,00	0,00	0,00
<b>TITOLO 1</b>	<b>Entrate correnti di natura tributaria, contributiva e perequativa</b>						
<b>10101</b>	<b>Tipologia 101: Imposte, tasse e proventi assimilati</b>						
<b>1010199</b>	<b>Altre imposte, tasse e proventi assimilati n.a.c.</b>						
620/0	ADDITIONALE SUL CONSUMO DI ENERGIA ELETTRICA	0,00	previsione di competenza	0,00	0,00	0,00	0,00
			previsione di cassa	0,00	0,00		
1210/0	DIRITTO AUTORIZZAZIONE AL TRASPORTO FUNEBRE	0,00	previsione di competenza	147.000,00	160.000,00	160.000,00	160.000,00
			previsione di cassa	164.810,00	160.000,00		
<b>Totale Categoria</b>	<b>Altre imposte, tasse e proventi assimilati n.a.c.</b>	<b>0,00</b>	<b>previsione di competenza</b>	<b>147.000,00</b>	<b>160.000,00</b>	<b>160.000,00</b>	<b>160.000,00</b>
<b>1010199</b>			<b>previsione di cassa</b>	<b>164.810,00</b>	<b>160.000,00</b>		
<b>Totale Tipologia</b>	<b>Tipologia 101: Imposte, tasse e proventi assimilati</b>	<b>0,00</b>	<b>previsione di competenza</b>	<b>147.000,00</b>	<b>160.000,00</b>	<b>160.000,00</b>	<b>160.000,00</b>
<b>10101</b>			<b>previsione di cassa</b>	<b>164.810,00</b>	<b>160.000,00</b>		
<b>10104</b>	<b>Tipologia 104: Compartecipazioni di tributi</b>						
<b>1010405</b>	<b>Compartecipazione IVA ai Comuni</b>						
100/0	COMPARTICIPAZIONE AL GETTITO I.V.A.	0,00	previsione di competenza	0,00	0,00	0,00	0,00
			previsione di cassa	0,00	0,00		
<b>Totale Categoria</b>	<b>Compartecipazione IVA ai Comuni</b>	<b>0,00</b>	<b>previsione di competenza</b>	<b>0,00</b>	<b>0,00</b>	<b>0,00</b>	<b>0,00</b>
<b>1010405</b>			<b>previsione di cassa</b>	<b>0,00</b>	<b>0,00</b>		
<b>1010406</b>	<b>Compartecipazione IRPEF ai Comuni</b>						
360/0	COMPARTICIPAZIONE AL GETTITO IRPEF	0,00	previsione di competenza	0,00	0,00	0,00	0,00
			previsione di cassa	0,00	0,00		
<b>Totale Categoria</b>	<b>Compartecipazione IRPEF ai Comuni</b>	<b>0,00</b>	<b>previsione di competenza</b>	<b>0,00</b>	<b>0,00</b>	<b>0,00</b>	<b>0,00</b>
<b>1010406</b>			<b>previsione di cassa</b>	<b>0,00</b>	<b>0,00</b>		
<b>Totale Tipologia</b>	<b>Tipologia 104: Compartecipazioni di tributi</b>	<b>0,00</b>	<b>previsione di competenza</b>	<b>0,00</b>	<b>0,00</b>	<b>0,00</b>	<b>0,00</b>
<b>10104</b>			<b>previsione di cassa</b>	<b>0,00</b>	<b>0,00</b>		
<b>10301</b>	<b>Tipologia 301: Fondi perequativi da Amministrazioni Centrali</b>						
<b>1030101</b>	<b>Fondi perequativi dallo Stato</b>						
1000/0	FONDO SPERIMENTALE DI RIEQUILIBRIO	0,00	previsione di competenza	0,00	0,00	0,00	0,00
			previsione di cassa	0,00	0,00		
1010/0	FONDO DI SOLIDARIETA' COMUNALE	0,00	previsione di competenza	8.728.590,00	8.737.000,00	8.737.000,00	8.737.000,00
			previsione di cassa	8.728.590,00	8.737.000,00		
<b>Totale Categoria</b>	<b>Fondi perequativi dallo Stato</b>	<b>0,00</b>	<b>previsione di competenza</b>	<b>8.728.590,00</b>	<b>8.737.000,00</b>	<b>8.737.000,00</b>	<b>8.737.000,00</b>
<b>1030101</b>			<b>previsione di cassa</b>	<b>8.728.590,00</b>	<b>8.737.000,00</b>		
<b>Totale Tipologia</b>	<b>Tipologia 301: Fondi perequativi da Amministrazioni Centrali</b>	<b>0,00</b>	<b>previsione di competenza</b>	<b>8.728.590,00</b>	<b>8.737.000,00</b>	<b>8.737.000,00</b>	<b>8.737.000,00</b>
<b>10301</b>			<b>previsione di cassa</b>	<b>8.728.590,00</b>	<b>8.737.000,00</b>		
<b>10000</b>	<b>Entrate correnti di natura tributaria, contributiva e perequativa</b>	<b>0,00</b>	<b>previsione di competenza</b>	<b>8.875.590,00</b>	<b>8.897.000,00</b>	<b>8.897.000,00</b>	<b>8.897.000,00</b>
<b>Totale TITOLO 1</b>			<b>previsione di cassa</b>	<b>8.893.400,00</b>	<b>8.897.000,00</b>		
<b>TITOLO 2</b>	<b>Trasferimenti correnti</b>						
<b>20101</b>	<b>Tipologia 101: Trasferimenti correnti da Amministrazioni pubbliche</b>						
<b>2010101</b>	<b>Trasferimenti correnti da Amministrazioni Centrali</b>						
1355/0	CONTRIBUTO STATALE SUL FONDO ORDINARIO	0,00	previsione di competenza	0,00	0,00	0,00	0,00



# Comune di Grosseto

## SERVIZIO FINANZIARIO

### ENTRATE PER TITOLI, TIPOLOGIE E CATEGORIE PER CAPITOLI

TITOLO TIPOLOGIA CATEGORIA CAPITOLO	DENOMINAZIONE	RESIDUI PRESUNTI AL TERMINE DELL'ESERCIZIO 2019		PREVISIONI DEFINITIVE DELL'ANNO 2019	PREVISIONI ANNO 2020	PREVISIONI DELL'ANNO 2021	PREVISIONI DELL'ANNO 2022
			previsione di cassa	0,00	0,00		
1357/0	CONTRIBUTO STATALE SUL FONDO CONSOLIDATO	0,00	previsione di competenza	0,00	0,00	0,00	0,00
			previsione di cassa	0,00	0,00		
1361/0	CONTRIBUTI STATALI NON FISCALIZZATI	0,00	previsione di competenza	273.560,00	300.000,00	300.000,00	300.000,00
			previsione di cassa	273.560,00	300.000,00		
1380/0	CONTRIBUTO INTERVENTI DEI COMUNI (EX FONDO SVILUPPO INVESTIMENTI)	0,00	previsione di competenza	0,00	0,00	0,00	0,00
			previsione di cassa	0,00	0,00		
1401/0	MINOR GETTITO IMU ABIT. PRINCIPALE	0,00	previsione di competenza	0,00	0,00	0,00	0,00
			previsione di cassa	0,00	0,00		
1402/0	INTEGRAZIONE FONDO SOLIDARIETA' COMUNALE	0,00	previsione di competenza	0,00	0,00	0,00	0,00
			previsione di cassa	0,00	0,00		
1403/0	RISTORO TAGLI IMU	0,00	previsione di competenza	521.475,00	515.000,00	515.000,00	515.000,00
			previsione di cassa	521.475,00	515.000,00		
1404/0	RIMBORSO INTERESSI MAGGIORE ANTICIPAZIONE TESORERIA	0,00	previsione di competenza	0,00	0,00	0,00	0,00
			previsione di cassa	0,00	0,00		
1778/0	CONTRIBUTO STATO AMMORTAM MUTUO CAMPO ZAULI (FINO 2015)	0,00	previsione di competenza	0,00	0,00	0,00	0,00
			previsione di cassa	0,00	0,00		
2850/0	CONTRIBUTI STATALI FINALITA'VARIE (F. CAP.50800 U.)	0,00	previsione di competenza	70.000,00	70.000,00	70.000,00	70.000,00
			previsione di cassa	70.000,00	70.000,00		
<b>Totale Categoria</b>	<b>Trasferimenti correnti da Amministrazioni Centrali</b>	<b>0,00</b>	<b>previsione di competenza</b>	<b>865.035,00</b>	<b>885.000,00</b>	<b>885.000,00</b>	<b>885.000,00</b>
<b>2010101</b>			<b>previsione di cassa</b>	<b>865.035,00</b>	<b>885.000,00</b>		
<b>2010102</b>	<b>Trasferimenti correnti da Amministrazioni Locali</b>						
3400/0	CONTRIBUTO REG. MUTUO COSTRUZIONE POSTEGGIO CAMPO AMIATA 90% RATE AMMORTAMENTO	0,00	previsione di competenza	0,00	0,00	0,00	0,00
			previsione di cassa	0,00	0,00		
3451/0	CONTRIBUTI REGIONALI PER FINALITA' VARIE (FC	12.094,34	previsione di competenza	100.000,00	100.000,00	100.000,00	100.000,00
			previsione di cassa	108.100,00	112.094,34		
4970/0	CONTRIBUTI DA ENTI SETTORE PUBBLICO(F. CAP.50810 U)	3.290,63	previsione di competenza	50.000,00	50.000,00	50.000,00	50.000,00
			previsione di cassa	53.417,63	53.290,63		
<b>Totale Categoria</b>	<b>Trasferimenti correnti da Amministrazioni Locali</b>	<b>15.384,97</b>	<b>previsione di competenza</b>	<b>150.000,00</b>	<b>150.000,00</b>	<b>150.000,00</b>	<b>150.000,00</b>
<b>2010102</b>			<b>previsione di cassa</b>	<b>161.517,63</b>	<b>165.384,97</b>		
<b>Totale Tipologia</b>	<b>Tipologia 101: Trasferimenti correnti da Amministrazioni pubbliche</b>	<b>15.384,97</b>	<b>previsione di competenza</b>	<b>1.015.035,00</b>	<b>1.035.000,00</b>	<b>1.035.000,00</b>	<b>1.035.000,00</b>
<b>20101</b>			<b>previsione di cassa</b>	<b>1.026.552,63</b>	<b>1.050.384,97</b>		
<b>20102</b>	<b>Tipologia 102: Trasferimenti correnti da Famiglie</b>						
<b>2010201</b>	<b>Trasferimenti correnti da famiglie</b>						
3430/0	RACCOLTA FONDI COVID 19 PER OSPEDALE MISERICORDIA (FC 49750)		previsione di competenza	0,00	0,00	0,00	0,00
			previsione di cassa	0,00	0,00		
<b>Totale Categoria</b>	<b>Trasferimenti correnti da famiglie</b>	<b>0,00</b>	<b>previsione di competenza</b>	<b>0,00</b>	<b>0,00</b>	<b>0,00</b>	<b>0,00</b>
<b>2010201</b>			<b>previsione di cassa</b>	<b>0,00</b>	<b>0,00</b>		
<b>Totale Tipologia</b>	<b>Tipologia 102: Trasferimenti correnti da Famiglie</b>	<b>0,00</b>	<b>previsione di competenza</b>	<b>0,00</b>	<b>0,00</b>	<b>0,00</b>	<b>0,00</b>
<b>20102</b>			<b>previsione di cassa</b>	<b>0,00</b>	<b>0,00</b>		
<b>20103</b>	<b>Tipologia 103: Trasferimenti correnti da Imprese</b>						
<b>2010301</b>	<b>Sponsorizzazioni da imprese</b>						
11000/0	SPONSORIZZAZIONI -F.C.50665. RILEVANTE AI FINI IVA	4.000,00	previsione di competenza	20.000,00	20.000,00	20.000,00	20.000,00
			previsione di cassa	43.296,00	24.000,00		
<b>Totale Categoria</b>	<b>Sponsorizzazioni da imprese</b>	<b>4.000,00</b>	<b>previsione di competenza</b>	<b>20.000,00</b>	<b>20.000,00</b>	<b>20.000,00</b>	<b>20.000,00</b>
<b>2010301</b>			<b>previsione di cassa</b>	<b>43.296,00</b>	<b>24.000,00</b>		
<b>Totale Tipologia</b>	<b>Tipologia 103: Trasferimenti correnti da Imprese</b>	<b>4.000,00</b>	<b>previsione di competenza</b>	<b>20.000,00</b>	<b>20.000,00</b>	<b>20.000,00</b>	<b>20.000,00</b>
<b>20103</b>			<b>previsione di cassa</b>	<b>43.296,00</b>	<b>24.000,00</b>		
<b>20000</b>	<b>Trasferimenti correnti</b>	<b>4.000,00</b>	<b>previsione di competenza</b>	<b>1.035.035,00</b>	<b>1.055.000,00</b>	<b>1.055.000,00</b>	<b>1.055.000,00</b>
<b>Totale TITOLO 2</b>			<b>previsione di cassa</b>	<b>1.069.848,63</b>	<b>1.074.384,97</b>		



# Comune di Grosseto

## SERVIZIO FINANZIARIO

### ENTRATE PER TITOLI, TIPOLOGIE E CATEGORIE PER CAPITOLI

TITOLO TIPOLOGIA CATEGORIA CAPITOLO	DENOMINAZIONE	RESIDUI PRESUNTI AL TERMINE DELL'ESERCIZIO 2019		PREVISIONI DEFINITIVE DELL'ANNO 2019	PREVISIONI ANNO 2020	PREVISIONI DELL'ANNO 2021	PREVISIONI DELL'ANNO 2022
<b>TITOLO 3</b>	<b>Entrate extratributarie</b>						
<b>30100</b>	<b>Tipologia 100: Vendita di beni e servizi e proventi derivanti dalla gestione dei beni</b>						
<b>3010100</b>	<b>Vendita di beni</b>						
7930/1	VENDITA GAS METANO (RILEVANTE AI FINI I.V.A.)	42.523,58	previsione di competenza	0,00	0,00	0,00	0,00
			previsione di cassa	42.723,32	42.523,58		
<b>Totale Categoria</b>	<b>Vendita di beni</b>	<b>42.523,58</b>	<b>previsione di competenza</b>	<b>0,00</b>	<b>0,00</b>	<b>0,00</b>	<b>0,00</b>
<b>3010100</b>			<b>previsione di cassa</b>	<b>42.723,32</b>	<b>42.523,58</b>		
<b>3010300</b>	<b>Proventi derivanti dalla gestione dei beni</b>						
9140/0	PROVENTI CONCESSIONE SPAZI CIMITERIALI	6.987,47	previsione di competenza	28.000,00	28.000,00	28.000,00	28.000,00
			previsione di cassa	41.640,45	34.987,47		
9160/0	MARGINE DA CONCESSIONE NUOVI LOCULI CIMITERIALI	603,24	previsione di competenza	50.000,00	50.000,00	50.000,00	50.000,00
			previsione di cassa	54.150,00	50.603,24		
9170/0	PROVENTI CONCESSIONE SPAZI CIMITERIALI NUOVA COSTR.NE (FC 58431)	100.696,76	previsione di competenza	500.000,00	500.000,00	500.000,00	500.000,00
			previsione di cassa	537.350,00	600.696,76		
10737/0	RIMBORSO QUOTE AMMORTAMENTO MUTUI SERVIZIO IDRICO INTEGRATO	312.652,51	previsione di competenza	361.895,00	361.895,00	361.895,00	361.895,00
			previsione di cassa	811.286,22	674.547,51		
<b>Totale Categoria</b>	<b>Proventi derivanti dalla gestione dei beni</b>	<b>420.939,98</b>	<b>previsione di competenza</b>	<b>939.895,00</b>	<b>939.895,00</b>	<b>939.895,00</b>	<b>939.895,00</b>
<b>3010300</b>			<b>previsione di cassa</b>	<b>1.444.426,67</b>	<b>1.360.834,98</b>		
<b>Totale Tipologia</b>	<b>Tipologia 100: Vendita di beni e servizi e proventi derivanti dalla gestione dei beni</b>	<b>463.463,56</b>	<b>previsione di competenza</b>	<b>939.895,00</b>	<b>939.895,00</b>	<b>939.895,00</b>	<b>939.895,00</b>
<b>30100</b>			<b>previsione di cassa</b>	<b>1.487.149,99</b>	<b>1.403.358,56</b>		
<b>30300</b>	<b>Tipologia 300: Interessi Attivi</b>						
<b>3030300</b>	<b>Altri interessi attivi</b>						
9800/0	INTERESSI ATTIVI	3.665,10	previsione di competenza	73.565,00	6.120,00	6.120,00	6.120,00
			previsione di cassa	76.980,47	9.785,10		
<b>Totale Categoria</b>	<b>Altri interessi attivi</b>	<b>3.665,10</b>	<b>previsione di competenza</b>	<b>73.565,00</b>	<b>6.120,00</b>	<b>6.120,00</b>	<b>6.120,00</b>
<b>3030300</b>			<b>previsione di cassa</b>	<b>76.980,47</b>	<b>9.785,10</b>		
<b>Totale Tipologia</b>	<b>Tipologia 300: Interessi Attivi</b>	<b>3.665,10</b>	<b>previsione di competenza</b>	<b>73.565,00</b>	<b>6.120,00</b>	<b>6.120,00</b>	<b>6.120,00</b>
<b>30300</b>			<b>previsione di cassa</b>	<b>76.980,47</b>	<b>9.785,10</b>		
<b>30500</b>	<b>Tipologia 500: Rimborsi e altre entrate correnti</b>						
<b>3050200</b>	<b>Rimborsi in entrata</b>						
8923/0	REINCASSO IVA SPLIT E COMMERCIALE	0,00	previsione di competenza	602.000,00	500.000,00	500.000,00	500.000,00
			previsione di cassa	602.000,00	500.000,00		
10631/0	RIMBORSO SOMME NON DOVUTE O IN ECCESSO DA PA (F.C.50658)	0,00	previsione di competenza	1.200.000,00	10.000,00	10.000,00	10.000,00
			previsione di cassa	1.200.000,00	10.000,00		
10750/0	INTROITI DIVERSI (RILEVANTE AI FINI I.V.A.)	39.433,18	previsione di competenza	107.700,00	60.000,00	60.000,00	60.000,00
			previsione di cassa	169.763,30	99.433,18		
<b>Totale Categoria</b>	<b>Rimborsi in entrata</b>	<b>39.433,18</b>	<b>previsione di competenza</b>	<b>1.909.700,00</b>	<b>570.000,00</b>	<b>570.000,00</b>	<b>570.000,00</b>
<b>3050200</b>			<b>previsione di cassa</b>	<b>1.971.763,30</b>	<b>609.433,18</b>		
<b>3059900</b>	<b>Altre entrate correnti n.a.c.</b>						
8924/0	RIMBORSO SPESE COESO (FC 47524)	50.360,36	previsione di competenza	20.000,00	20.000,00	20.000,00	20.000,00
			previsione di cassa	53.367,16	70.360,36		
9421/0	RIMBORSO IVA SERVIZI ESTERNALIZZATI	0,00	previsione di competenza	0,00	0,00	0,00	0,00
			previsione di cassa	0,00	0,00		
9422/0	RIMBORSO STATALE SPESE PER UFFICI GIUDIZIARI	863.692,73	previsione di competenza	0,00	0,00	0,00	0,00
			previsione di cassa	863.692,73	863.692,73		
10632/0	RIMBORSO SPESE PER INTERVENTI SUL TERRITORIO	0,00	previsione di competenza	147.005,00	0,00	0,00	0,00
			previsione di cassa	147.005,00	0,00		
10700/0	INTROITI PER SUSSIDI, RIMBORSI, CONTRIBUTI, ECC.	417.327,70	previsione di competenza	329.180,00	250.000,00	250.000,00	250.000,00
			previsione di cassa	772.126,40	667.327,70		
10711/0	FONDO INCENTIVANTE PER IL PERSONALE (FC 51105-06-07)	0,00	previsione di competenza	10.000,00	120.000,00	120.000,00	120.000,00
			previsione di cassa	10.000,00	120.000,00		



# Comune di Grosseto

## SERVIZIO FINANZIARIO

### ENTRATE PER TITOLI, TIPOLOGIE E CATEGORIE PER CAPITOLI

TITOLO TIPOLOGIA CATEGORIA CAPITOLO	DENOMINAZIONE	RESIDUI PRESUNTI AL TERMINE DELL'ESERCIZIO 2019		PREVISIONI DEFINITIVE DELL'ANNO 2019	PREVISIONI ANNO 2020	PREVISIONI DELL'ANNO 2021	PREVISIONI DELL'ANNO 2022
10712/0	FONDO INNOVAZIONE (FC 32811 - 30880)	0,00	previsione di competenza	0,00	30.000,00	30.000,00	30.000,00
			previsione di cassa	0,00	30.000,00		
11020/0	CORRISPETTIVO SERVIZIO TESORERIA	0,00	previsione di competenza	0,00	0,00	0,00	0,00
			previsione di cassa	0,00	0,00		
<b>Totale Categoria</b> 3059900	<b>Altre entrate correnti n.a.c.</b>	<b>1.331.380,79</b>	<b>previsione di competenza</b>	<b>506.185,00</b>	<b>420.000,00</b>	<b>420.000,00</b>	<b>420.000,00</b>
			<b>previsione di cassa</b>	<b>1.846.191,29</b>	<b>1.751.380,79</b>		
<b>Totale Tipologia</b> 30500	<b>Tipologia 500: Rimborsi e altre entrate correnti</b>	<b>1.370.813,97</b>	<b>previsione di competenza</b>	<b>2.415.885,00</b>	<b>990.000,00</b>	<b>990.000,00</b>	<b>990.000,00</b>
			<b>previsione di cassa</b>	<b>3.817.954,59</b>	<b>2.360.813,97</b>		
<b>30000</b>	<b>Entrate extratributarie</b>	<b>1.370.813,97</b>	<b>previsione di competenza</b>	<b>3.429.345,00</b>	<b>1.936.015,00</b>	<b>1.936.015,00</b>	<b>1.936.015,00</b>
			<b>previsione di cassa</b>	<b>5.382.085,05</b>	<b>3.773.957,63</b>		
<b>TITOLO 4</b>	<b>Entrate in conto capitale</b>						
<b>40200</b>	<b>Tipologia 200: Contributi agli investimenti</b>						
<b>4020100</b>	<b>Contributi agli investimenti da amministrazioni pubbliche</b>						
13000/0	CONTRIBUTO STATALE INVESTIMENTI (L.720/84 E DPMC 2.7.90) (FINANZIA CAP.55678 U.)	0,00	previsione di competenza	0,00	0,00	0,00	0,00
			previsione di cassa	0,00	0,00		
13310/0	COMPLETAMENTO OO.UU. MADONNINO (R.T. - F.C. 77516)	0,00	previsione di competenza	0,00	0,00	0,00	0,00
			previsione di cassa	0,00	0,00		
13313/0	RECUPERO EX LICEO CLASSICO V. MAZZINI (RT - F.C. 52760)	0,00	previsione di competenza	0,00	0,00	0,00	0,00
			previsione di cassa	0,00	0,00		
13314/0	BONIFICA AREA PEEP VIA DE BARBERI (RT - F.C. 56551)	0,00	previsione di competenza	0,00	0,00	0,00	0,00
			previsione di cassa	0,00	0,00		
13315/0	BONIFICA AREA RUGGINOSA (RT - F.C. 63110)	0,00	previsione di competenza	0,00	0,00	0,00	0,00
			previsione di cassa	0,00	0,00		
13316/0	BONIFICA BARBARUTA E CASOTTO VENEZIA (RT - F.C. 63111)	0,00	previsione di competenza	0,00	0,00	0,00	0,00
			previsione di cassa	0,00	0,00		
13317/0	COPERTURA PISTA PATTINAGGIO V. MERCURIO (RT - F.C. 68057)	0,00	previsione di competenza	0,00	0,00	0,00	0,00
			previsione di cassa	0,00	0,00		
<b>Totale Categoria</b> 4020100	<b>Contributi agli investimenti da amministrazioni pubbliche</b>	<b>0,00</b>	<b>previsione di competenza</b>	<b>0,00</b>	<b>0,00</b>	<b>0,00</b>	<b>0,00</b>
			<b>previsione di cassa</b>	<b>0,00</b>	<b>0,00</b>		
<b>4020300</b>	<b>Contributi agli investimenti da Imprese</b>						
13527/0	TRASFERIM CAPITALI DA SOGGETTI VARI (FC 84415)	0,00	previsione di competenza	100.000,00	100.000,00	100.000,00	100.000,00
			previsione di cassa	101.000,00	100.000,00		
<b>Totale Categoria</b> 4020300	<b>Contributi agli investimenti da Imprese</b>	<b>0,00</b>	<b>previsione di competenza</b>	<b>100.000,00</b>	<b>100.000,00</b>	<b>100.000,00</b>	<b>100.000,00</b>
			<b>previsione di cassa</b>	<b>101.000,00</b>	<b>100.000,00</b>		
<b>Totale Tipologia</b> 40200	<b>Tipologia 200: Contributi agli investimenti</b>	<b>0,00</b>	<b>previsione di competenza</b>	<b>100.000,00</b>	<b>100.000,00</b>	<b>100.000,00</b>	<b>100.000,00</b>
			<b>previsione di cassa</b>	<b>101.000,00</b>	<b>100.000,00</b>		
<b>40400</b>	<b>Tipologia 400: Entrate da alienazione di beni materiali e immateriali</b>						
<b>4040100</b>	<b>Alienazione di beni materiali</b>						
11923/0	CONCESSIONE LOCULI CIMITERIALI (FC 58431)	0,00	previsione di competenza	0,00	0,00	0,00	0,00
			previsione di cassa	0,00	0,00		
<b>Totale Categoria</b> 4040100	<b>Alienazione di beni materiali</b>	<b>0,00</b>	<b>previsione di competenza</b>	<b>0,00</b>	<b>0,00</b>	<b>0,00</b>	<b>0,00</b>
			<b>previsione di cassa</b>	<b>0,00</b>	<b>0,00</b>		
<b>Totale Tipologia</b> 40400	<b>Tipologia 400: Entrate da alienazione di beni materiali e immateriali</b>	<b>0,00</b>	<b>previsione di competenza</b>	<b>0,00</b>	<b>0,00</b>	<b>0,00</b>	<b>0,00</b>
			<b>previsione di cassa</b>	<b>0,00</b>	<b>0,00</b>		
<b>40500</b>	<b>Tipologia 500: Altre entrate in conto capitale</b>						
<b>4050300</b>	<b>Entrate in conto capitale dovute a rimborsi, recuperi e restituzioni di somme non dovute o incassate in eccesso</b>						
13490/0	PROVENTI DA ESCUSSIONI, TRANSAZIONI ECC...-FC 56435 U.	298.406,56	previsione di competenza	100.000,00	100.000,00	100.000,00	100.000,00
			previsione di cassa	398.406,56	398.406,56		
13499/0	FONDO ACCORDI BONARI LL.PP.-F.C.84420	0,00	previsione di competenza	30.000,00	30.000,00	30.000,00	30.000,00



# Comune di Grosseto

## SERVIZIO FINANZIARIO

### ENTRATE PER TITOLI, TIPOLOGIE E CATEGORIE PER CAPITOLI

TITOLO TIPOLOGIA CATEGORIA CAPITOLO	DENOMINAZIONE	RESIDUI PRESUNTI AL TERMINE DELL'ESERCIZIO 2019		PREVISIONI DEFINITIVE DELL'ANNO 2019	PREVISIONI ANNO 2020	PREVISIONI DELL'ANNO 2021	PREVISIONI DELL'ANNO 2022
			previsione di cassa	30.000,00	30.000,00		
<b>Totale Categoria</b> 4050300	<b>Entrate in conto capitale dovute a rimborsi, recuperi e restituzioni di somme non dovute o incassate in eccesso</b>	<b>298.406,56</b>	previsione di competenza previsione di cassa	<b>130.000,00</b> <b>428.406,56</b>	<b>130.000,00</b> <b>428.406,56</b>	<b>130.000,00</b>	<b>130.000,00</b>
<b>Totale Tipologia</b> 40500	<b>Tipologia 500: Altre entrate in conto capitale</b>	<b>298.406,56</b>	previsione di competenza previsione di cassa	<b>130.000,00</b> <b>428.406,56</b>	<b>130.000,00</b> <b>428.406,56</b>	<b>130.000,00</b>	<b>130.000,00</b>
<b>40000</b>	<b>Entrate in conto capitale</b>	<b>298.406,56</b>	previsione di competenza previsione di cassa	<b>230.000,00</b> <b>529.406,56</b>	<b>230.000,00</b> <b>528.406,56</b>	<b>230.000,00</b>	<b>230.000,00</b>
<b>Totale TITOLO 4</b>							
<b>TITOLO 5</b>	<b>Entrate da riduzioni di attività finanziarie</b>						
<b>50400</b>	<b>Tipologia 400: Altre entrate per riduzione di attività finanziarie</b>						
<b>5040700</b>	<b>Prelievi da depositi bancari</b>						
14500/0	PRELIEVI DA DEPOSITI BANCARI (FC 21000)	1.200.000,00	previsione di competenza previsione di cassa	1.200.000,00 1.200.000,00	0,00 1.200.000,00	0,00	0,00
<b>Totale Categoria</b> 5040700	<b>Prelievi da depositi bancari</b>	<b>1.200.000,00</b>	previsione di competenza previsione di cassa	<b>1.200.000,00</b> <b>1.200.000,00</b>	<b>0,00</b> <b>1.200.000,00</b>	<b>0,00</b>	<b>0,00</b>
<b>Totale Tipologia</b> 50400	<b>Tipologia 400: Altre entrate per riduzione di attività finanziarie</b>	<b>1.200.000,00</b>	previsione di competenza previsione di cassa	<b>1.200.000,00</b> <b>1.200.000,00</b>	<b>0,00</b> <b>1.200.000,00</b>	<b>0,00</b>	<b>0,00</b>
<b>50000</b>	<b>Entrate da riduzioni di attività finanziarie</b>	<b>1.200.000,00</b>	previsione di competenza previsione di cassa	<b>1.200.000,00</b> <b>1.200.000,00</b>	<b>0,00</b> <b>1.200.000,00</b>	<b>0,00</b>	<b>0,00</b>
<b>Totale TITOLO 5</b>							
<b>TITOLO 6</b>	<b>Accensioni prestiti</b>						
<b>60300</b>	<b>Tipologia 300: Accensione Mutui e altri finanziamenti a medio lungo termine</b>						
<b>6030100</b>	<b>Finanziamenti a medio lungo termine</b>						
14108/0	SOTTOSERVIZI CENTRO-INTEGRAZIONE-F.C.56471	0,00	previsione di competenza previsione di cassa	0,00 0,00	0,00 0,00	0,00	0,00
14109/0	RISTRUTTURAZIONE PALAZZI DI GIUSTIZIA-F.C.52787-CARICO STATO	0,00	previsione di competenza previsione di cassa	0,00 0,00	0,00 0,00	0,00	0,00
14115/0	URBANIZZAZIONE CIMITERO STERPETO-F.C.58412	0,00	previsione di competenza previsione di cassa	0,00 0,00	0,00 0,00	0,00	0,00
14116/0	DEPURATORI BRACCAGNI-MONTEPESCALI-F.C.60232	0,00	previsione di competenza previsione di cassa	0,00 0,00	0,00 0,00	0,00	0,00
14117/0	INFISSI CASA DI RIPOSO ANZIANI (MUTUO) FC 70851	0,00	previsione di competenza previsione di cassa	0,00 0,00	0,00 0,00	0,00	0,00
14123/0	INTERVENTI PALAZZI DI GIUSTIZIA (CARICO ENTE) FC 52788	0,00	previsione di competenza previsione di cassa	0,00 0,00	0,00 0,00	0,00	0,00
14125/0	CONTESTO PIAZZA DELLA VASCA (MUTUO FC73080)	0,00	previsione di competenza previsione di cassa	0,00 0,00	0,00 0,00	0,00	0,00
14130/0	ARREDO URBANO-MUTUO FC 66060	0,00	previsione di competenza previsione di cassa	0,00 0,00	0,00 0,00	0,00	0,00
14132/0	PUBBLICA ILLUMINAZ ISTIA-MUTUO FC 73190	0,00	previsione di competenza previsione di cassa	0,00 0,00	0,00 0,00	0,00	0,00
14134/0	INTERVENTI SUI CIMITERI-MUTUO FC 58421	0,00	previsione di competenza previsione di cassa	0,00 0,00	0,00 0,00	0,00	0,00
14136/0	ELEMENTARI RISPESCIA-MUTUO FC 53892	0,00	previsione di competenza previsione di cassa	0,00 0,00	0,00 0,00	0,00	0,00
14139/0	COMPLETAM SOTTOSERVIZI CENTRO STORICO-MUTUO FC 56472	0,00	previsione di competenza previsione di cassa	0,00 0,00	0,00 0,00	0,00	0,00
14142/0	ARREDI SCOLASTICI-MUTUO FC 54500	0,00	previsione di competenza previsione di cassa	0,00 0,00	0,00 0,00	0,00	0,00
14312/0	RECUPERO CLARISSE MUTUO-INTEGRAZIONE (FC	0,00	previsione di competenza previsione di cassa	0,00 0,00	0,00 0,00	0,00	0,00
14316/0	COMPLETAMENTO PARCHEGGIO CAMPO AMIATA-FC 73251	0,00	previsione di competenza previsione di cassa	0,00 0,00	0,00 0,00	0,00	0,00
14318/0	SISTEMAZIONE DISCARICA RIFIUTI-MUTUO FC 63101	0,00	previsione di competenza	0,00	0,00	0,00	0,00



# Comune di Grosseto

## SERVIZIO FINANZIARIO

### ENTRATE PER TITOLI, TIPOLOGIE E CATEGORIE PER CAPITOLI

TITOLO TIPOLOGIA CATEGORIA CAPITOLO	DENOMINAZIONE	RESIDUI PRESUNTI AL TERMINE DELL'ESERCIZIO 2019		PREVISIONI DEFINITIVE DELL'ANNO 2019	PREVISIONI ANNO 2020	PREVISIONI DELL'ANNO 2021	PREVISIONI DELL'ANNO 2022
			previsione di cassa	0,00	0,00		
14356/0	IMPIANTISTICA SALA CONSILIARE (FC 51000)	0,00	previsione di competenza	0,00	0,00	0,00	0,00
			previsione di cassa	0,00	0,00		
14357/0	RISTRUTTURAZIONE OSSERVATORIO ASTRONOMICICO (FC 55405)	0,00	previsione di competenza	0,00	0,00	0,00	0,00
			previsione di cassa	0,00	0,00		
14359/0	INTERVENTI SU STRADE COMUNALI RURALI (FC 72030)	0,00	previsione di competenza	0,00	0,00	0,00	0,00
			previsione di cassa	0,00	0,00		
14361/0	RECUPERO MURA MEDICEE 2' LOTTO 4'STRALCIO (FC 52740)	0,00	previsione di competenza	0,00	0,00	0,00	0,00
			previsione di cassa	0,00	0,00		
14369/0	COLLETTORE CHIARO ZONA VILLA PIZZETTI mutuo (FC 60233)	0,00	previsione di competenza	0,00	0,00	0,00	0,00
			previsione di cassa	0,00	0,00		
14378/0	RISTRUTTURAZIONE CINEMA ALBERESE (FC 55411)	0,00	previsione di competenza	0,00	0,00	0,00	0,00
			previsione di cassa	0,00	0,00		
14379/0	ACQUISTO AUTOBOTTE (FC 66421)	0,00	previsione di competenza	0,00	0,00	0,00	0,00
			previsione di cassa	0,00	0,00		
14380/0	COLLETTORE BIANCO PEEP ALBERINO (FC 60234)	0,00	previsione di competenza	0,00	0,00	0,00	0,00
			previsione di cassa	0,00	0,00		
14603/0	OPERE URBANIZZ SX CANALE SAN ROCCO (FC 56478)	132.779,80	previsione di competenza	0,00	0,00	0,00	0,00
			previsione di cassa	132.779,80	132.779,80		
14604/0	PISTA CICLABILE-PIAZZA BARZANTI-OSPEDALE (FC 72042)	0,00	previsione di competenza	0,00	0,00	0,00	0,00
			previsione di cassa	0,00	0,00		
14605/0	OPERE URBANIZZAZIONE ISTIA 2' 3' STRALCIO (FC 72043)	712.362,57	previsione di competenza	0,00	0,00	0,00	0,00
			previsione di cassa	712.362,57	712.362,57		
14606/0	URBANIZZAZIONE CASAL ROBERTO-SQUARTAPAGLIA (FC 56479)	0,00	previsione di competenza	0,00	0,00	0,00	0,00
			previsione di cassa	0,00	0,00		
14609/0	TOMBATURA FOSSO BEVERAGGIO (FC 59013)	0,00	previsione di competenza	0,00	0,00	0,00	0,00
			previsione di cassa	0,00	0,00		
14610/0	RIQUALIFICAZIONE PIAZZA MARCONI (F.C. 72053)	0,00	previsione di competenza	0,00	0,00	0,00	0,00
			previsione di cassa	0,00	0,00		
14611/0	REALIZZAZIONE SCUOLA MEDIA MARINA F.C. 55219	0,00	previsione di competenza	0,00	0,00	0,00	0,00
			previsione di cassa	0,00	0,00		
14612/0	COPERTURA PISTA POLIVALENTE BRACCAGNI F.C.	0,00	previsione di competenza	0,00	0,00	0,00	0,00
			previsione di cassa	0,00	0,00		
14613/0	CENTRO SOCIALE RISPESCIA-MUTUO F.C. 57113	0,00	previsione di competenza	0,00	0,00	0,00	0,00
			previsione di cassa	0,00	0,00		
14614/0	PISTA CICLABILE ROSELLE-AREA ARCHEOLOGICA (FC 72078) ORA PONTE OMBRONE	14.305,85	previsione di competenza	0,00	0,00	0,00	0,00
			previsione di cassa	19.463,80	14.305,85		
14615/0	PISTA CICLABILE GROSSETO-ROSELLE (FC 72079) ORA PONTE OMBRONE	57.217,54	previsione di competenza	0,00	0,00	0,00	0,00
			previsione di cassa	202.439,63	57.217,54		
14850/0	SOTTOSERVIZI CENTRO STORICO CITTA' (F.C.56470 U.) MUTUO	0,00	previsione di competenza	0,00	0,00	0,00	0,00
			previsione di cassa	0,00	0,00		
21080/0	SISTEMAZIONE FABBRICATO EX V.EMANUELE (F.C.52150 U.)	0,00	previsione di competenza	0,00	0,00	0,00	0,00
			previsione di cassa	0,00	0,00		
21220/0	ABBATTIMENTO BARRIERE ARCHITET SC.V.SICILIA (F.C.53870 U.)	0,00	previsione di competenza	0,00	0,00	0,00	0,00
			previsione di cassa	0,00	0,00		
23063/0	SISTEMAZIONE BASTIONI E MURA MEDICEE (F.C.52718 U.)	0,00	previsione di competenza	0,00	0,00	0,00	0,00
			previsione di cassa	0,00	0,00		
23720/0	ACQUISIZIONE AREE ED OPERE DI URBANIZZAZIONE PER L'EDILIZIA ABITATIVA (FINANZ.CAP.56550 U.)	0,00	previsione di competenza	0,00	0,00	0,00	0,00
			previsione di cassa	0,00	0,00		
24210/0	ABBATTIMENTO BARRIERE ARCH.SCUOLA P.ZZA ROSSELLI (F.C.55210 U.)	0,00	previsione di competenza	0,00	0,00	0,00	0,00
			previsione di cassa	0,00	0,00		
24540/0	OPERE DI COMPLETAMENTO VIA MAROCCO (FINANZIA CAP.74070 U.)	0,00	previsione di competenza	0,00	0,00	0,00	0,00
			previsione di cassa	0,00	0,00		
24565/0	REALIZZAZIONE PASSEGGIATA A MARE (F.C.73316 U.)	0,00	previsione di competenza	0,00	0,00	0,00	0,00
			previsione di cassa	0,00	0,00		
24630/0	PUBBLICA ILLUMINAZIONE BATIGNANO-MONTEPESCALI (F.C.76470 E.) MUTUO	0,00	previsione di competenza	0,00	0,00	0,00	0,00
			previsione di cassa	0,00	0,00		





# Comune di Grosseto

## SERVIZIO FINANZIARIO

### ENTRATE PER TITOLI, TIPOLOGIE E CATEGORIE PER CAPITOLI

TITOLO TIPOLOGIA CATEGORIA CAPITOLO	DENOMINAZIONE	RESIDUI PRESUNTI AL TERMINE DELL'ESERCIZIO 2019		PREVISIONI DEFINITIVE DELL'ANNO 2019	PREVISIONI ANNO 2020	PREVISIONI DELL'ANNO 2021	PREVISIONI DELL'ANNO 2022
25163/0	RISTRUTTURAZ.LICEO CLASSICO (FINANZIA CAP.55375 U.)	0,00	previsione di competenza	0,00	0,00	0,00	0,00
			previsione di cassa	0,00	0,00		
25520/0	COSTRUZIONE CAMPO BASE BALL "TRIFOGLIO" (L.65/87) (FINANZIA CAP.70340 U)	0,00	previsione di competenza	0,00	0,00	0,00	0,00
			previsione di cassa	0,00	0,00		
<b>Totale Categoria 6030100</b>	<b>Finanziamenti a medio lungo termine</b>	<b>916.665,76</b>	<b>previsione di competenza previsione di cassa</b>	<b>0,00 1.067.045,80</b>	<b>0,00 916.665,76</b>	<b>0,00</b>	<b>0,00</b>
<b>Totale Tipologia 60300</b>	<b>Tipologia 300: Accensione Mutui e altri finanziamenti a medio lungo termine</b>	<b>916.665,76</b>	<b>previsione di competenza previsione di cassa</b>	<b>0,00 1.067.045,80</b>	<b>0,00 916.665,76</b>	<b>0,00</b>	<b>0,00</b>
<b>60000</b>	<b>Accensioni prestiti</b>	<b>916.665,76</b>	<b>previsione di competenza previsione di cassa</b>	<b>0,00 1.067.045,80</b>	<b>0,00 916.665,76</b>	<b>0,00</b>	<b>0,00</b>
<b>Totale TITOLO 6</b>				<b>1.067.045,80</b>	<b>916.665,76</b>		
<b>TITOLO 7</b>	<b>Anticipazioni da istituto tesoriere/cassiere</b>						
<b>70100</b>	<b>Tipologia 100: Anticipazioni da istituto tesoriere/cassiere</b>						
<b>7010100</b>	<b>Anticipazioni da istituto tesoriere/cassiere</b>						
14000/0	ANTICIPAZIONE DI CASSA ED ALTRE OPERAZIONI A BREVE TERMINE (FINANZIA CAP.84500 USCITA)	0,00	previsione di competenza	70.000.000,00	70.000.000,00	70.000.000,00	70.000.000,00
			previsione di cassa	70.000.000,00	70.000.000,00		
14001/0	ANTICIPAZIONE LIQUIDITA' L. 145/2018 C. 849 (FC 84501)	0,00	previsione di competenza	1.835.000,00	0,00	0,00	0,00
			previsione di cassa	1.835.000,00	0,00		
<b>Totale Categoria 7010100</b>	<b>Anticipazioni da istituto tesoriere/cassiere</b>	<b>0,00</b>	<b>previsione di competenza previsione di cassa</b>	<b>71.835.000,00 71.835.000,00</b>	<b>70.000.000,00 70.000.000,00</b>	<b>70.000.000,00</b>	<b>70.000.000,00</b>
<b>Totale Tipologia 70100</b>	<b>Tipologia 100: Anticipazioni da istituto tesoriere/cassiere</b>	<b>0,00</b>	<b>previsione di competenza previsione di cassa</b>	<b>71.835.000,00 71.835.000,00</b>	<b>70.000.000,00 70.000.000,00</b>	<b>70.000.000,00</b>	<b>70.000.000,00</b>
<b>70000</b>	<b>Anticipazioni da istituto tesoriere/cassiere</b>	<b>0,00</b>	<b>previsione di competenza previsione di cassa</b>	<b>71.835.000,00 71.835.000,00</b>	<b>70.000.000,00 70.000.000,00</b>	<b>70.000.000,00</b>	<b>70.000.000,00</b>
<b>Totale TITOLO 7</b>				<b>71.835.000,00</b>	<b>70.000.000,00</b>		
<b>TITOLO 9</b>	<b>Entrate per conto terzi e partite di giro</b>						
<b>90100</b>	<b>Tipologia 100: Entrate per partite di giro</b>						
<b>9010100</b>	<b>Altre ritenute</b>						
27170/0	ALTRE RITENUTE ERARIALI (FC 87120)	0,00	previsione di competenza	10.000,00	10.000,00	10.000,00	10.000,00
			previsione di cassa	10.000,00	10.000,00		
27220/0	RITENUTE ERARIALI SU CONTRIBUTI PUBBLICI (F.C.87160)	0,00	previsione di competenza	40.000,00	30.000,00	30.000,00	30.000,00
			previsione di cassa	40.000,00	30.000,00		
27240/0	RITENUTE PER SCISSIONE CONTABILE IVA (FC 87170)	39.895,67	previsione di competenza	6.000.000,00	6.000.000,00	6.000.000,00	6.000.000,00
			previsione di cassa	6.001.749,18	6.039.895,67		
<b>Totale Categoria 9010100</b>	<b>Altre ritenute</b>	<b>39.895,67</b>	<b>previsione di competenza previsione di cassa</b>	<b>6.050.000,00 6.051.749,18</b>	<b>6.040.000,00 6.079.895,67</b>	<b>6.040.000,00</b>	<b>6.040.000,00</b>
<b>9010200</b>	<b>Ritenute su redditi da lavoro dipendente</b>						
27210/0	RITENUTE ERARIALI PER IRPEF (F.C..87100 U.)	400,00	previsione di competenza	2.500.000,00	2.500.000,00	2.500.000,00	2.500.000,00
			previsione di cassa	2.500.000,00	2.500.400,00		
<b>Totale Categoria 9010200</b>	<b>Ritenute su redditi da lavoro dipendente</b>	<b>400,00</b>	<b>previsione di competenza previsione di cassa</b>	<b>2.500.000,00 2.500.000,00</b>	<b>2.500.000,00 2.500.400,00</b>	<b>2.500.000,00</b>	<b>2.500.000,00</b>
<b>9010300</b>	<b>Ritenute su redditi da lavoro autonomo</b>						
27150/0	RITENUTE EX L.335/95 ART.2 I.N.P.S (F.C.87060 U)	0,00	previsione di competenza	10.000,00	10.000,00	10.000,00	10.000,00
			previsione di cassa	10.000,00	10.000,00		
27160/0	RITENUTE ERARIALI INAIL FC 87070	0,00	previsione di competenza	1.000,00	1.000,00	1.000,00	1.000,00
			previsione di cassa	1.000,00	1.000,00		
27230/0	RITENUTE ERARIALI SU LAVORO AUTONOMO (F.C. 87110)	0,00	previsione di competenza	195.000,00	130.000,00	130.000,00	130.000,00
			previsione di cassa	195.000,00	130.000,00		
<b>Totale Categoria 9010300</b>	<b>Ritenute su redditi da lavoro autonomo</b>	<b>0,00</b>	<b>previsione di competenza previsione di cassa</b>	<b>206.000,00 206.000,00</b>	<b>141.000,00 141.000,00</b>	<b>141.000,00</b>	<b>141.000,00</b>
<b>9019900</b>	<b>Altre entrate per partite di giro</b>						



# Comune di Grosseto

## SERVIZIO FINANZIARIO

### ENTRATE PER TITOLI, TIPOLOGIE E CATEGORIE PER CAPITOLI

TITOLO TIPOLOGIA CATEGORIA CAPITOLO	DENOMINAZIONE	RESIDUI PRESUNTI AL TERMINE DELL'ESERCIZIO 2019		PREVISIONI DEFINITIVE DELL'ANNO 2019	PREVISIONI DEFINITIVE DELL'ANNO 2020		
					PREVISIONI ANNO 2020	PREVISIONI DELL'ANNO 2021	PREVISIONI DELL'ANNO 2022
27235/0	RITENUTE PER SCISSIONE CONTABILE IVA (FC 87165)	0,00	previsione di competenza previsione di cassa	0,00 0,00	0,00 0,00	0,00 0,00	0,00 0,00
27520/0	DESTINAZIONE INCASSI VINCOLATI A SPESE CORRENTI ART. 195 TUEL (FC 87260)	0,00	previsione di competenza previsione di cassa	8.000.000,00 8.000.000,00	8.000.000,00 8.000.000,00	8.000.000,00 8.000.000,00	8.000.000,00 8.000.000,00
27530/0	REINTEGRO INCASSI VINCOLATI EX ART. 195 (FC 87270)	0,00	previsione di competenza previsione di cassa	8.000.000,00 8.000.000,00	8.000.000,00 8.000.000,00	8.000.000,00 8.000.000,00	8.000.000,00 8.000.000,00
27710/0	ANTICIPAZIONE ECONOMATO- (F.C.87360 U.)	3.000,00	previsione di competenza previsione di cassa	5.000,00 5.000,00	5.000,00 8.000,00	5.000,00 5.000,00	5.000,00 5.000,00
<b>Totale Categoria 9019900</b>	<b>Altre entrate per partite di giro</b>	<b>3.000,00</b>	<b>previsione di competenza previsione di cassa</b>	<b>16.005.000,00 16.005.000,00</b>	<b>16.005.000,00 16.008.000,00</b>	<b>16.005.000,00 16.005.000,00</b>	<b>16.005.000,00 16.005.000,00</b>
<b>Totale Tipologia 90100</b>	<b>Tipologia 100: Entrate per partite di giro</b>	<b>43.295,67</b>	<b>previsione di competenza previsione di cassa</b>	<b>24.761.000,00 24.762.749,18</b>	<b>24.686.000,00 24.729.295,67</b>	<b>24.686.000,00 24.686.000,00</b>	<b>24.686.000,00 24.686.000,00</b>
<b>90200</b>	<b>Tipologia 200: Entrate per conto terzi</b>						
<b>9020100</b>	<b>Rimborsi per acquisto di beni e servizi per conto terzi</b>						
27810/0	SERVIZI VARI PER CONTO TERZI -(F.C.87400 U.)	33.403,45	previsione di competenza previsione di cassa	200.000,00 232.689,09	200.000,00 233.403,45	200.000,00 200.000,00	200.000,00 200.000,00
<b>Totale Categoria 9020100</b>	<b>Rimborsi per acquisto di beni e servizi per conto terzi</b>	<b>33.403,45</b>	<b>previsione di competenza previsione di cassa</b>	<b>200.000,00 232.689,09</b>	<b>200.000,00 233.403,45</b>	<b>200.000,00 200.000,00</b>	<b>200.000,00 200.000,00</b>
<b>9020200</b>	<b>Trasferimenti da Amministrazioni pubbliche per operazioni conto terzi</b>						
27410/3	RIMBORSO DA STATO PER SPESE VARIE (FIN CAP.87200/3)	0,00	previsione di competenza previsione di cassa	5.000,00 5.000,00	5.000,00 5.000,00	5.000,00 5.000,00	5.000,00 5.000,00
28015/0	RIMBORSI PER LE SPESE DELLE ELEZIONI (F.C.87550)	24.540,04	previsione di competenza previsione di cassa	0,00 24.540,04	0,00 24.540,04	0,00 0,00	0,00 0,00
28020/0	RIMBORSO SPESE ELEZIONI REGIONALI (F.C. 87560)	0,00	previsione di competenza previsione di cassa	0,00 0,00	0,00 0,00	0,00 0,00	0,00 0,00
28800/0	SPESE PER I CENSIMENTI (F.C.88000 )	0,00	previsione di competenza previsione di cassa	20.000,00 20.000,00	20.000,00 20.000,00	20.000,00 20.000,00	20.000,00 20.000,00
<b>Totale Categoria 9020200</b>	<b>Trasferimenti da Amministrazioni pubbliche per operazioni conto terzi</b>	<b>24.540,04</b>	<b>previsione di competenza previsione di cassa</b>	<b>25.000,00 49.540,04</b>	<b>25.000,00 49.540,04</b>	<b>25.000,00 25.000,00</b>	<b>25.000,00 25.000,00</b>
<b>9020400</b>	<b>Depositi di/presso terzi</b>						
27600/0	DEPOSITI CAUZIONALI (FINANZIA CAP.87310 U.)	6.106,57	previsione di competenza previsione di cassa	360.000,00 360.000,00	360.000,00 366.106,57	360.000,00 360.000,00	360.000,00 360.000,00
<b>Totale Categoria 9020400</b>	<b>Depositi di/presso terzi</b>	<b>6.106,57</b>	<b>previsione di competenza previsione di cassa</b>	<b>360.000,00 360.000,00</b>	<b>360.000,00 366.106,57</b>	<b>360.000,00 360.000,00</b>	<b>360.000,00 360.000,00</b>
<b>9029900</b>	<b>Altre entrate per conto terzi</b>						
27850/0	INTERESSI SU CAPITALI E TITOLI VERSATI DA TERZI (F.C.87420)	0,00	previsione di competenza previsione di cassa	1.000,00 1.000,00	1.000,00 1.000,00	1.000,00 1.000,00	1.000,00 1.000,00
<b>Totale Categoria 9029900</b>	<b>Altre entrate per conto terzi</b>	<b>0,00</b>	<b>previsione di competenza previsione di cassa</b>	<b>1.000,00 1.000,00</b>	<b>1.000,00 1.000,00</b>	<b>1.000,00 1.000,00</b>	<b>1.000,00 1.000,00</b>
<b>Totale Tipologia 90200</b>	<b>Tipologia 200: Entrate per conto terzi</b>	<b>64.050,06</b>	<b>previsione di competenza previsione di cassa</b>	<b>586.000,00 643.229,13</b>	<b>586.000,00 650.050,06</b>	<b>586.000,00 586.000,00</b>	<b>586.000,00 586.000,00</b>
<b>90000</b>	<b>Entrate per conto terzi e partite di giro</b>	<b>64.050,06</b>	<b>previsione di competenza previsione di cassa</b>	<b>25.347.000,00 25.405.978,31</b>	<b>25.272.000,00 25.379.345,73</b>	<b>25.272.000,00 25.272.000,00</b>	<b>25.272.000,00 25.272.000,00</b>
<b>Totale TITOLO 9</b>							
<b>TOTALE TITOLI</b>		<b>4.379.745,65</b>	<b>previsione di competenza previsione di cassa</b>	<b>111.951.970,00 115.382.764,35</b>	<b>107.390.015,00 111.769.760,65</b>	<b>107.390.015,00 107.390.015,00</b>	<b>107.390.015,00 107.390.015,00</b>
<b>TOTALE GENERALE DELLE ENTRATE</b>		<b>4.379.745,65</b>	<b>previsione di competenza previsione di cassa</b>	<b>111.951.970,00 115.382.764,35</b>	<b>107.390.015,00 111.769.760,65</b>	<b>107.390.015,00 107.390.015,00</b>	<b>107.390.015,00 107.390.015,00</b>



# Comune di Grosseto

## SERVIZI EDUCATIVI

### ENTRATE PER TITOLI, TIPOLOGIE E CATEGORIE PER CAPITOLI

TITOLO TIPOLOGIA CATEGORIA CAPITOLO	DENOMINAZIONE	RESIDUI PRESUNTI AL TERMINE DELL'ESERCIZIO 2019		PREVISIONI DEFINITIVE DELL'ANNO 2019	PREVISIONI ANNO 2020	PREVISIONI DELL'ANNO 2021	PREVISIONI DELL'ANNO 2022
	Fondo pluriennale vincolato per spese correnti		previsioni di competenza	0,00	0,00	0,00	0,00
	Fondo pluriennale vincolato per spese in conto capitale		previsioni di competenza	0,00	0,00	0,00	0,00
	Utilizzo avanzo di amministrazione <i>-di cui avanzo di amministrazione utilizzato anticipatamente</i>		previsioni di competenza	0,00 0,00	0,00 0,00	0,00 0,00	0,00 0,00
	Fondo di Cassa all'01/01/2020		previsioni di cassa	0,00	0,00	0,00	0,00
<b>TITOLO 2</b>	<b>Trasferimenti correnti</b>						
<b>20101</b>	<b>Tipologia 101: Trasferimenti correnti da Amministrazioni pubbliche</b>						
<b>2010101</b>	<b>Trasferimenti correnti da Amministrazioni Centrali</b>						
1390/0	CONTRIBUTO STATALE SCUOLE MATERNE COMUNALI	0,00	previsione di competenza previsione di cassa	100.000,00 100.000,00	100.000,00 100.000,00	100.000,00 100.000,00	100.000,00 100.000,00
1391/0	FONDI STATO SERVIZI ALL'INFANZIA (FC 36703-36704-36705)	0,00	previsione di competenza previsione di cassa	458.055,00 458.055,00	300.000,00 300.000,00	300.000,00 300.000,00	300.000,00 300.000,00
1395/0	CONTRIBUTO STATO DIRITTO ALLO STUDIO-F.C.38870	0,00	previsione di competenza previsione di cassa	170.000,00 170.000,00	170.000,00 170.000,00	170.000,00 170.000,00	170.000,00 170.000,00
1400/0	CONTRIBUTO STATALE SERVIZIO MENSA PERSONALE INSEGNANTE DELLO STATO E DI ALTRI ENTI (L.720/84 E DPCM 2/7/90)	0,00	previsione di competenza previsione di cassa	86.075,00 86.075,00	82.000,00 82.000,00	82.000,00 82.000,00	82.000,00 82.000,00
<b>Totale Categoria 2010101</b>	<b>Trasferimenti correnti da Amministrazioni Centrali</b>	<b>0,00</b>	<b>previsione di competenza previsione di cassa</b>	<b>814.130,00 814.130,00</b>	<b>652.000,00 652.000,00</b>	<b>652.000,00 652.000,00</b>	<b>652.000,00 652.000,00</b>
<b>2010102</b>	<b>Trasferimenti correnti da Amministrazioni Locali</b>						
3450/0	FONDI REGIONALI PRIMA INFANZIA- FC 46202-46122)	83.162,39	previsione di competenza previsione di cassa	191.810,00 416.997,65	370.000,00 453.162,39	370.000,00 370.000,00	370.000,00 370.000,00
3751/0	CONTRIBUTO REGIONE SC.MATERNE PRIVATE-FC-	0,00	previsione di competenza previsione di cassa	220.000,00 340.000,00	220.000,00 220.000,00	220.000,00 220.000,00	220.000,00 220.000,00
3790/0	CONTRIBUTI REGIONALI PER DIRITTO ALLO STUDIO-F.C.38920- L.R. 53/81	0,00	previsione di competenza previsione di cassa	250.000,00 250.000,00	250.000,00 250.000,00	250.000,00 250.000,00	250.000,00 250.000,00
3791/0	FONDI REGIONALI MATERNE COMUNALI	0,00	previsione di competenza previsione di cassa	60.000,00 107.353,62	60.000,00 60.000,00	60.000,00 60.000,00	60.000,00 60.000,00
<b>Totale Categoria 2010102</b>	<b>Trasferimenti correnti da Amministrazioni Locali</b>	<b>83.162,39</b>	<b>previsione di competenza previsione di cassa</b>	<b>721.810,00 1.114.351,27</b>	<b>900.000,00 983.162,39</b>	<b>900.000,00 900.000,00</b>	<b>900.000,00 900.000,00</b>
<b>Totale Tipologia 20101</b>	<b>Tipologia 101: Trasferimenti correnti da Amministrazioni pubbliche</b>	<b>83.162,39</b>	<b>previsione di competenza previsione di cassa</b>	<b>1.535.940,00 1.928.481,27</b>	<b>1.552.000,00 1.635.162,39</b>	<b>1.552.000,00 1.552.000,00</b>	<b>1.552.000,00 1.552.000,00</b>
<b>20103</b>	<b>Tipologia 103: Trasferimenti correnti da Imprese</b>						
<b>2010301</b>	<b>Sponsorizzazioni da imprese</b>						
11010/0	SPONSORIZZAZIONI ATTIVITA' EDUCATIVE FC 39135	2.843,79	previsione di competenza previsione di cassa	6.000,00 7.991,65	6.000,00 8.843,79	6.000,00 6.000,00	6.000,00 6.000,00
<b>Totale Categoria 2010301</b>	<b>Sponsorizzazioni da imprese</b>	<b>2.843,79</b>	<b>previsione di competenza previsione di cassa</b>	<b>6.000,00 7.991,65</b>	<b>6.000,00 8.843,79</b>	<b>6.000,00 6.000,00</b>	<b>6.000,00 6.000,00</b>
<b>2010302</b>	<b>Altri trasferimenti correnti da imprese</b>						
4997/0	FONDI PER MICRO-NIDI PRIVATI (FONDI MPS) FC 46205	0,00	previsione di competenza previsione di cassa	0,00 0,00	0,00 0,00	0,00 0,00	0,00 0,00
5004/0	FONDI MPS PER DIRITTO ALLO STUDIO (FC 39047)	0,00	previsione di competenza previsione di cassa	0,00 0,00	0,00 0,00	0,00 0,00	0,00 0,00
<b>Totale Categoria 2010302</b>	<b>Altri trasferimenti correnti da imprese</b>	<b>0,00</b>	<b>previsione di competenza previsione di cassa</b>	<b>0,00 0,00</b>	<b>0,00 0,00</b>	<b>0,00 0,00</b>	<b>0,00 0,00</b>
<b>Totale Tipologia 20103</b>	<b>Tipologia 103: Trasferimenti correnti da Imprese</b>	<b>2.843,79</b>	<b>previsione di competenza previsione di cassa</b>	<b>6.000,00 7.991,65</b>	<b>6.000,00 8.843,79</b>	<b>6.000,00 6.000,00</b>	<b>6.000,00 6.000,00</b>



# Comune di Grosseto

## SERVIZI EDUCATIVI

### ENTRATE PER TITOLI, TIPOLOGIE E CATEGORIE PER CAPITOLI

TITOLO TIPOLOGIA CATEGORIA CAPITOLO	DENOMINAZIONE	RESIDUI PRESUNTI AL TERMINE DELL'ESERCIZIO 2019		PREVISIONI DEFINITIVE DELL'ANNO 2019	PREVISIONI ANNO 2020	PREVISIONI DELL'ANNO 2021	PREVISIONI DELL'ANNO 2022
20000	Trasferimenti correnti	2.843,79	previsione di competenza previsione di cassa	1.541.940,00 1.936.472,92	1.558.000,00 1.644.006,18	1.558.000,00	1.558.000,00
<b>Totale TITOLO 2</b>							
<b>TITOLO 3</b>	<b>Entrate extratributarie</b>						
<b>30100</b>	<b>Tipologia 100: Vendita di beni e servizi e proventi derivanti dalla gestione dei beni</b>						
<b>3010200</b>	<b>Entrate dalla vendita e dall'erogazione di servizi</b>						
7340/0	PROVENTI MATERNE COMUNALI (RIL. IVA)	70.064,80	previsione di competenza previsione di cassa	262.000,00 308.735,83	220.000,00 290.064,80	220.000,00	220.000,00
7350/0	PROVENTI DA ASILI NIDO (RIL. IVA)	96.108,60	previsione di competenza previsione di cassa	428.100,00 543.535,43	400.000,00 496.108,60	400.000,00	400.000,00
7351/0	PROVENTI TEMPI ESTIVI NIDI E MATERNE (FC 46121) - RIL. IVA	0,00	previsione di competenza previsione di cassa	21.850,00 21.850,00	20.000,00 20.000,00	20.000,00	20.000,00
7525/0	PROVENTI TRASPORTO SCOLASTICO (SERV. RILEVANTE AI FINI IVA)	35.253,61	previsione di competenza previsione di cassa	40.000,00 76.466,10	40.000,00 75.253,61	40.000,00	40.000,00
7540/0	PROVENTO UTENTI MENSE SCOLASTICHE (RILEVANTE AI FINI I.V.A.)	456.968,37	previsione di competenza previsione di cassa	1.800.000,00 2.232.302,70	2.032.050,00 2.489.018,37	1.800.000,00	1.800.000,00
<b>Totale Categoria 3010200</b>	<b>Entrate dalla vendita e dall'erogazione di servizi</b>	<b>658.395,38</b>	<b>previsione di competenza previsione di cassa</b>	<b>2.551.950,00 3.182.890,06</b>	<b>2.712.050,00 3.370.445,38</b>	<b>2.480.000,00</b>	<b>2.480.000,00</b>
<b>Totale Tipologia 30100</b>	<b>Tipologia 100: Vendita di beni e servizi e proventi derivanti dalla gestione dei beni</b>	<b>658.395,38</b>	<b>previsione di competenza previsione di cassa</b>	<b>2.551.950,00 3.182.890,06</b>	<b>2.712.050,00 3.370.445,38</b>	<b>2.480.000,00</b>	<b>2.480.000,00</b>
<b>30000</b>	<b>Entrate extratributarie</b>	<b>658.395,38</b>	<b>previsione di competenza previsione di cassa</b>	<b>2.551.950,00 3.182.890,06</b>	<b>2.712.050,00 3.370.445,38</b>	<b>2.480.000,00</b>	<b>2.480.000,00</b>
<b>Totale TITOLO 3</b>							
<b>TOTALE TITOLI</b>		<b>744.401,56</b>	<b>previsione di competenza previsione di cassa</b>	<b>4.093.890,00 5.119.362,98</b>	<b>4.270.050,00 5.014.451,56</b>	<b>4.038.000,00</b>	<b>4.038.000,00</b>
<b>TOTALE GENERALE DELLE ENTRATE</b>		<b>744.401,56</b>	<b>previsione di competenza previsione di cassa</b>	<b>4.093.890,00 5.119.362,98</b>	<b>4.270.050,00 5.014.451,56</b>	<b>4.038.000,00</b>	<b>4.038.000,00</b>





# Comune di Grosseto

## SERVIZIO SOCIALE E SPORT

### ENTRATE PER TITOLI, TIPOLOGIE E CATEGORIE PER CAPITOLI

TITOLO TIPOLOGIA CATEGORIA CAPITOLO	DENOMINAZIONE	RESIDUI PRESUNTI AL TERMINE DELL'ESERCIZIO 2019		PREVISIONI DEFINITIVE DELL'ANNO 2019	PREVISIONI ANNO 2020	PREVISIONI DELL'ANNO 2021	PREVISIONI DELL'ANNO 2022
3010300			previsione di cassa	51.250,00	57.625,00		
Totale Tipologia 30100	Tipologia 100: Vendita di beni e servizi e proventi derivanti dalla gestione dei beni	128.263,79	previsione di competenza previsione di cassa	139.530,00 241.621,70	115.000,00 243.263,79	115.000,00	115.000,00
30000	Entrate extratributarie	128.263,79	previsione di competenza previsione di cassa	139.530,00 241.621,70	115.000,00 243.263,79	115.000,00	115.000,00
Totale TITOLO 3							
TITOLO 4	Entrate in conto capitale						
40300	Tipologia 300: Altri trasferimenti in conto capitale						
4031200	Altri trasferimenti in conto capitale da Imprese						
13285/0	MANUTENZIONE ALLOGGI ERP (FONDI EPG FC 56553)	0,00	previsione di competenza previsione di cassa	0,00 0,00	0,00 0,00	0,00	0,00
Totale Categoria 4031200	Altri trasferimenti in conto capitale da Imprese	0,00	previsione di competenza previsione di cassa	0,00 0,00	0,00 0,00	0,00	0,00
Totale Tipologia 40300	Tipologia 300: Altri trasferimenti in conto capitale	0,00	previsione di competenza previsione di cassa	0,00 0,00	0,00 0,00	0,00	0,00
40000	Entrate in conto capitale	0,00	previsione di competenza previsione di cassa	0,00 0,00	0,00 0,00	0,00	0,00
Totale TITOLO 4							
<b>TOTALE TITOLI</b>		128.263,79	previsione di competenza previsione di cassa	284.530,00 437.618,70	230.000,00 358.263,79	230.000,00	230.000,00
<b>TOTALE GENERALE DELLE ENTRATE</b>		128.263,79	previsione di competenza previsione di cassa	284.530,00 437.618,70	230.000,00 358.263,79	230.000,00	230.000,00



# Comune di Grosseto

## SERVIZIO BIBLIOTECA, MUSEI E TEATRI

### ENTRATE PER TITOLI, TIPOLOGIE E CATEGORIE PER CAPITOLI

TITOLO TIPOLOGIA CATEGORIA CAPITOLO	DENOMINAZIONE	RESIDUI PRESUNTI AL TERMINE DELL'ESERCIZIO 2019		PREVISIONI DEFINITIVE DELL'ANNO 2019	PREVISIONI ANNO 2020	PREVISIONI DELL'ANNO 2021	PREVISIONI DELL'ANNO 2022
	Fondo pluriennale vincolato per spese correnti		previsioni di competenza	0,00	0,00	0,00	0,00
	Fondo pluriennale vincolato per spese in conto capitale		previsioni di competenza	0,00	0,00	0,00	0,00
	Utilizzo avanzo di amministrazione <i>-di cui avanzo di amministrazione utilizzato anticipatamente</i>		previsioni di competenza	0,00 0,00	0,00 0,00	0,00 0,00	0,00 0,00
	Fondo di Cassa all'01/01/2020		previsioni di cassa	0,00	0,00	0,00	0,00
<b>TITOLO 2</b>	<b>Trasferimenti correnti</b>						
<b>20101</b>	<b>Tipologia 101: Trasferimenti correnti da Amministrazioni pubbliche</b>						
<b>2010102</b>	<b>Trasferimenti correnti da Amministrazioni Locali</b>						
3820/0	CONTRIBUTI REGIONALI ATTIVITA' CULTURALI (F.C.40520 U.)	12.002,00	previsione di competenza previsione di cassa	100.000,00 107.260,28	100.000,00 112.002,00	100.000,00	100.000,00
4984/0	FONDI ENTI PROGETTI CULTURALI FC 40527	17.270,00	previsione di competenza previsione di cassa	50.000,00 73.156,32	50.000,00 67.270,00	50.000,00	50.000,00
<b>Totale Categoria 2010102</b>	<b>Trasferimenti correnti da Amministrazioni Locali</b>	<b>29.272,00</b>	<b>previsione di competenza previsione di cassa</b>	<b>150.000,00 180.416,60</b>	<b>150.000,00 179.272,00</b>	<b>150.000,00</b>	<b>150.000,00</b>
<b>Totale Tipologia 20101</b>	<b>Tipologia 101: Trasferimenti correnti da Amministrazioni pubbliche</b>	<b>29.272,00</b>	<b>previsione di competenza previsione di cassa</b>	<b>150.000,00 180.416,60</b>	<b>150.000,00 179.272,00</b>	<b>150.000,00</b>	<b>150.000,00</b>
<b>20103</b>	<b>Tipologia 103: Trasferimenti correnti da Imprese</b>						
<b>2010302</b>	<b>Altri trasferimenti correnti da imprese</b>						
4998/0	RESTAURO REPERTI ARCHEOLOGICI (FONDI MPS) FC 39562	0,00	previsione di competenza previsione di cassa	0,00 0,00	0,00 0,00	0,00	0,00
<b>Totale Categoria 2010302</b>	<b>Altri trasferimenti correnti da imprese</b>	<b>0,00</b>	<b>previsione di competenza previsione di cassa</b>	<b>0,00 0,00</b>	<b>0,00 0,00</b>	<b>0,00</b>	<b>0,00</b>
<b>Totale Tipologia 20103</b>	<b>Tipologia 103: Trasferimenti correnti da Imprese</b>	<b>0,00</b>	<b>previsione di competenza previsione di cassa</b>	<b>0,00 0,00</b>	<b>0,00 0,00</b>	<b>0,00</b>	<b>0,00</b>
<b>20000</b>	<b>Trasferimenti correnti</b>	<b>0,00</b>	<b>previsione di competenza previsione di cassa</b>	<b>150.000,00 180.416,60</b>	<b>150.000,00 179.272,00</b>	<b>150.000,00</b>	<b>150.000,00</b>
<b>Totale TITOLO 2</b>							
<b>TITOLO 3</b>	<b>Entrate extratributarie</b>						
<b>30100</b>	<b>Tipologia 100: Vendita di beni e servizi e proventi derivanti dalla gestione dei beni</b>						
<b>3010200</b>	<b>Entrate dalla vendita e dall'erogazione di servizi</b>						
6150/1	PARTECIPAZIONE UTENTI GESTIONE TEATRO	0,00	previsione di competenza previsione di cassa	2.000,00 2.000,00	2.000,00 2.000,00	2.000,00	2.000,00
8330/0	PROVENTI PER VISITE NEI MUSEI	7.535,50	previsione di competenza previsione di cassa	33.100,00 44.991,00	20.500,00 28.035,50	20.500,00	20.500,00
9175/0	PROVENTI STAGIONE TEATRALE (RILEVANTE IVA)	2.358,00	previsione di competenza previsione di cassa	70.000,00 71.273,00	70.000,00 72.358,00	70.000,00	70.000,00
<b>Totale Categoria 3010200</b>	<b>Entrate dalla vendita e dall'erogazione di servizi</b>	<b>9.893,50</b>	<b>previsione di competenza previsione di cassa</b>	<b>105.100,00 118.264,00</b>	<b>92.500,00 102.393,50</b>	<b>92.500,00</b>	<b>92.500,00</b>
<b>Totale Tipologia 30100</b>	<b>Tipologia 100: Vendita di beni e servizi e proventi derivanti dalla gestione dei beni</b>	<b>9.893,50</b>	<b>previsione di competenza previsione di cassa</b>	<b>105.100,00 118.264,00</b>	<b>92.500,00 102.393,50</b>	<b>92.500,00</b>	<b>92.500,00</b>
<b>30500</b>	<b>Tipologia 500: Rimborsi e altre entrate correnti</b>						
<b>3059900</b>	<b>Altre entrate correnti n.a.c.</b>						
10758/0	PROVENTI SERVIZI BIBLIOTECA (RIL IVA)	0,00	previsione di competenza previsione di cassa	700,00 700,00	700,00 700,00	700,00	700,00
<b>Totale Categoria 3059900</b>	<b>Altre entrate correnti n.a.c.</b>	<b>0,00</b>	<b>previsione di competenza previsione di cassa</b>	<b>700,00 700,00</b>	<b>700,00 700,00</b>	<b>700,00</b>	<b>700,00</b>



# Comune di Grosseto

## SERVIZIO BIBLIOTECA, MUSEI E TEATRI

### ENTRATE PER TITOLI, TIPOLOGIE E CATEGORIE PER CAPITOLI

TITOLO TIPOLOGIA CATEGORIA CAPITOLO	DENOMINAZIONE	RESIDUI PRESUNTI AL TERMINE DELL'ESERCIZIO 2019		PREVISIONI DEFINITIVE DELL'ANNO 2019	PREVISIONI ANNO 2020	PREVISIONI DELL'ANNO 2021	PREVISIONI DELL'ANNO 2022
Totale Tipologia 30500	Tipologia 500: Rimborsi e altre entrate correnti	0,00	previsione di competenza previsione di cassa	700,00 700,00	700,00 700,00	700,00	700,00
30000	Entrate extratributarie	0,00	previsione di competenza previsione di cassa	105.800,00 118.964,00	93.200,00 103.093,50	93.200,00	93.200,00
<b>Totale TITOLO 3</b>							
<b>TITOLO 4</b>	<b>Entrate in conto capitale</b>						
40200	Tipologia 200: Contributi agli investimenti						
4020300	Contributi agli investimenti da Imprese						
13533/0	POTENZIAMENTO BIBLIOTECA (FONDI MPS) FC.55679	0,00	previsione di competenza previsione di cassa	0,00 0,00	0,00 0,00	0,00	0,00
Totale Categoria 4020300	Contributi agli investimenti da Imprese	0,00	previsione di competenza previsione di cassa	0,00 0,00	0,00 0,00	0,00	0,00
Totale Tipologia 40200	Tipologia 200: Contributi agli investimenti	0,00	previsione di competenza previsione di cassa	0,00 0,00	0,00 0,00	0,00	0,00
40000	Entrate in conto capitale	0,00	previsione di competenza previsione di cassa	0,00 0,00	0,00 0,00	0,00	0,00
<b>Totale TITOLO 4</b>							
<b>TOTALE TITOLI</b>		<b>39.165,50</b>	previsione di competenza previsione di cassa	<b>255.800,00</b> <b>299.380,60</b>	<b>243.200,00</b> <b>282.365,50</b>	<b>243.200,00</b>	<b>243.200,00</b>
<b>TOTALE GENERALE DELLE ENTRATE</b>		<b>39.165,50</b>	previsione di competenza previsione di cassa	<b>255.800,00</b> <b>299.380,60</b>	<b>243.200,00</b> <b>282.365,50</b>	<b>243.200,00</b>	<b>243.200,00</b>





# Comune di Grosseto

## SERVIZIO CULTURA E TURISMO

### ENTRATE PER TITOLI, TIPOLOGIE E CATEGORIE PER CAPITOLI

TITOLO TIPOLOGIA CATEGORIA CAPITOLO	DENOMINAZIONE	RESIDUI PRESUNTI AL TERMINE DELL'ESERCIZIO 2019		PREVISIONI DEFINITIVE DELL'ANNO 2019	PREVISIONI ANNO 2020	PREVISIONI DELL'ANNO 2021	PREVISIONI DELL'ANNO 2022
	Fondo pluriennale vincolato per spese correnti		previsioni di competenza	0,00	0,00	0,00	0,00
	Fondo pluriennale vincolato per spese in conto capitale		previsioni di competenza	0,00	0,00	0,00	0,00
	Utilizzo avanzo di amministrazione <i>-di cui avanzo di amministrazione utilizzato anticipatamente</i>		previsioni di competenza	0,00	0,00	0,00	0,00
	Fondo di Cassa all'01/01/2020		previsioni di cassa	0,00	0,00	0,00	0,00
<b>TITOLO 1</b>	<b>Entrate correnti di natura tributaria, contributiva e perequativa</b>						
10101	Tipologia 101: Imposte, tasse e proventi assimilati						
1010141	Imposta di soggiorno						
632/0	IMPOSTA DI SOGGIORNO	9.850,10	previsione di competenza	550.000,00	550.000,00	550.000,00	550.000,00
			previsione di cassa	570.000,26	559.850,10		
<b>Totale Categoria</b>	<b>Imposta di soggiorno</b>	<b>9.850,10</b>	<b>previsione di competenza</b>	<b>550.000,00</b>	<b>550.000,00</b>	<b>550.000,00</b>	<b>550.000,00</b>
<b>1010141</b>			<b>previsione di cassa</b>	<b>570.000,26</b>	<b>559.850,10</b>		
<b>Totale Tipologia</b>	<b>Tipologia 101: Imposte, tasse e proventi assimilati</b>	<b>9.850,10</b>	<b>previsione di competenza</b>	<b>550.000,00</b>	<b>550.000,00</b>	<b>550.000,00</b>	<b>550.000,00</b>
<b>10101</b>			<b>previsione di cassa</b>	<b>570.000,26</b>	<b>559.850,10</b>		
<b>10000</b>	<b>Entrate correnti di natura tributaria, contributiva e perequativa</b>	<b>9.850,10</b>	<b>previsione di competenza</b>	<b>550.000,00</b>	<b>550.000,00</b>	<b>550.000,00</b>	<b>550.000,00</b>
<b>Totale TITOLO 1</b>			<b>previsione di cassa</b>	<b>570.000,26</b>	<b>559.850,10</b>		
<b>TITOLO 2</b>	<b>Trasferimenti correnti</b>						
20101	Tipologia 101: Trasferimenti correnti da Amministrazioni pubbliche						
2010102	Trasferimenti correnti da Amministrazioni Locali						
3361/0	CONTRIBUTO REGIONE LOTTA DROGA-F.C.48127	0,00	previsione di competenza	0,00	0,00	0,00	0,00
			previsione di cassa	0,00	0,00		
3422/0	FONDI REGIONALI PROGETTAZIONE PIUSS (FC 41627)	0,00	previsione di competenza	0,00	0,00	0,00	0,00
			previsione di cassa	0,00	0,00		
3424/0	FONDI REGIONALI PER IL TURISMO (FC 49547)	110.321,50	previsione di competenza	190.000,00	97.670,00	80.000,00	80.000,00
			previsione di cassa	175.102,00	207.991,50		
4980/0	FONDI COMUNI DI AMBITO PER IL TURISMO (FC 49616)	428,22	previsione di competenza	20.000,00	20.000,00	20.000,00	20.000,00
			previsione di cassa	20.000,00	20.428,22		
<b>Totale Categoria</b>	<b>Trasferimenti correnti da Amministrazioni Locali</b>	<b>110.749,72</b>	<b>previsione di competenza</b>	<b>210.000,00</b>	<b>117.670,00</b>	<b>100.000,00</b>	<b>100.000,00</b>
<b>2010102</b>			<b>previsione di cassa</b>	<b>195.102,00</b>	<b>228.419,72</b>		
<b>Totale Tipologia</b>	<b>Tipologia 101: Trasferimenti correnti da Amministrazioni pubbliche</b>	<b>110.749,72</b>	<b>previsione di competenza</b>	<b>210.000,00</b>	<b>117.670,00</b>	<b>100.000,00</b>	<b>100.000,00</b>
<b>20101</b>			<b>previsione di cassa</b>	<b>195.102,00</b>	<b>228.419,72</b>		
20103	Tipologia 103: Trasferimenti correnti da Imprese						
2010302	Altri trasferimenti correnti da imprese						
5002/0	PROGETTUALITA' CULTURALE (FONDI MPS) FC 40529	0,00	previsione di competenza	0,00	0,00	0,00	0,00
			previsione di cassa	0,00	0,00		
<b>Totale Categoria</b>	<b>Altri trasferimenti correnti da imprese</b>	<b>0,00</b>	<b>previsione di competenza</b>	<b>0,00</b>	<b>0,00</b>	<b>0,00</b>	<b>0,00</b>
<b>2010302</b>			<b>previsione di cassa</b>	<b>0,00</b>	<b>0,00</b>		
<b>Totale Tipologia</b>	<b>Tipologia 103: Trasferimenti correnti da Imprese</b>	<b>0,00</b>	<b>previsione di competenza</b>	<b>0,00</b>	<b>0,00</b>	<b>0,00</b>	<b>0,00</b>
<b>20103</b>			<b>previsione di cassa</b>	<b>0,00</b>	<b>0,00</b>		
<b>20000</b>	<b>Trasferimenti correnti</b>	<b>0,00</b>	<b>previsione di competenza</b>	<b>210.000,00</b>	<b>117.670,00</b>	<b>100.000,00</b>	<b>100.000,00</b>
<b>Totale TITOLO 2</b>			<b>previsione di cassa</b>	<b>195.102,00</b>	<b>228.419,72</b>		
<b>TITOLO 3</b>	<b>Entrate extratributarie</b>						
30100	Tipologia 100: Vendita di beni e servizi e proventi derivanti dalla gestione dei beni						
3010300	Proventi derivanti dalla gestione dei beni						
9165/0	PROVENTI UTILIZZO SPAZI CULTURALI	880,00	previsione di competenza	3.000,00	3.000,00	3.000,00	3.000,00
			previsione di cassa	3.000,00	3.880,00		



# Comune di Grosseto

## SERVIZIO CULTURA E TURISMO

### ENTRATE PER TITOLI, TIPOLOGIE E CATEGORIE PER CAPITOLI

TITOLO TIPOLOGIA CATEGORIA CAPITOLO	DENOMINAZIONE	RESIDUI PRESUNTI AL TERMINE DELL'ESERCIZIO 2019		PREVISIONI DEFINITIVE DELL'ANNO 2019	PREVISIONI ANNO 2020	PREVISIONI DELL'ANNO 2021	PREVISIONI DELL'ANNO 2022
Totale Categoria 3010300	Proventi derivanti dalla gestione dei beni	880,00	previsione di competenza previsione di cassa	3.000,00 3.000,00	3.000,00 3.880,00	3.000,00	3.000,00
Totale Tipologia 30100	Tipologia 100: Vendita di beni e proventi derivanti dalla gestione dei beni	880,00	previsione di competenza previsione di cassa	3.000,00 3.000,00	3.000,00 3.880,00	3.000,00	3.000,00
30000 Totale TITOLO 3	Entrate extratributarie	880,00	previsione di competenza previsione di cassa	3.000,00 3.000,00	3.000,00 3.880,00	3.000,00	3.000,00
<b>TITOLO 4</b>	<b>Entrate in conto capitale</b>						
40200 4020100 13571/0	Tipologia 200: Contributi agli investimenti Contributi agli investimenti da amministrazioni pubbliche ALLESTIMENTO COLLEZIONE LUZZETTI (FONDI STATO FC 55685)	100.000,00	previsione di competenza previsione di cassa	0,00 100.000,00	0,00 100.000,00	0,00	0,00
26011/0	FONDI REGIONALI PER LO SVILUPPO TURISTICO (FC 82026)	46.635,80	previsione di competenza previsione di cassa	80.000,00 75.005,80	34.994,20 81.630,00	30.000,00	30.000,00
Totale Categoria 4020100	Contributi agli investimenti da amministrazioni pubbliche	146.635,80	previsione di competenza previsione di cassa	80.000,00 175.005,80	34.994,20 181.630,00	30.000,00	30.000,00
4020300 13570/0	Contributi agli investimenti da Imprese ALLESTIMENTO COLLEZIONE LUZZETTI FONDI CRF (FC 55684)	140.000,00	previsione di competenza previsione di cassa	50.000,00 314.703,19	0,00 140.000,00	0,00	0,00
Totale Categoria 4020300	Contributi agli investimenti da Imprese	140.000,00	previsione di competenza previsione di cassa	50.000,00 314.703,19	0,00 140.000,00	0,00	0,00
Totale Tipologia 40200	Tipologia 200: Contributi agli investimenti	286.635,80	previsione di competenza previsione di cassa	130.000,00 489.708,99	34.994,20 321.630,00	30.000,00	30.000,00
40000 Totale TITOLO 4	Entrate in conto capitale	286.635,80	previsione di competenza previsione di cassa	130.000,00 489.708,99	34.994,20 321.630,00	30.000,00	30.000,00
<b>TOTALE TITOLI</b>		<b>408.115,62</b>	previsione di competenza previsione di cassa	<b>893.000,00 1.257.811,25</b>	<b>705.664,20 1.113.779,82</b>	<b>683.000,00</b>	<b>683.000,00</b>
<b>TOTALE GENERALE DELLE ENTRATE</b>		<b>408.115,62</b>	previsione di competenza previsione di cassa	<b>893.000,00 1.257.811,25</b>	<b>705.664,20 1.113.779,82</b>	<b>683.000,00</b>	<b>683.000,00</b>



# Comune di Grosseto

## SERVIZIO SISTEMI INFORMATIVI

### ENTRATE PER TITOLI, TIPOLOGIE E CATEGORIE PER CAPITOLI

TITOLO TIPOLOGIA CATEGORIA CAPITOLO	DENOMINAZIONE	RESIDUI PRESUNTI AL TERMINE DELL'ESERCIZIO 2019		PREVISIONI DEFINITIVE DELL'ANNO 2019	PREVISIONI ANNO 2020	PREVISIONI DELL'ANNO 2021	PREVISIONI DELL'ANNO 2022
	Fondo pluriennale vincolato per spese correnti		previsioni di competenza	0,00	0,00	0,00	0,00
	Fondo pluriennale vincolato per spese in conto capitale		previsioni di competenza	0,00	0,00	0,00	0,00
	Utilizzo avanzo di amministrazione <i>-di cui avanzo di amministrazione utilizzato anticipatamente</i>		previsioni di competenza	0,00	0,00	0,00	0,00
	Fondo di Cassa all'01/01/2020		previsioni di cassa	0,00	0,00	0,00	0,00
<b>TITOLO 2</b>	<b>Trasferimenti correnti</b>						
<b>20101</b>	<b>Tipologia 101: Trasferimenti correnti da Amministrazioni pubbliche</b>						
<b>2010101</b>	<b>Trasferimenti correnti da Amministrazioni Centrali</b>						
4975/0	CONTRIBUTI PER INDAGINI STATISTICHE (FINANZIA CAP.33920 U)	9.336,05	previsione di competenza	20.000,00	20.000,00	20.000,00	20.000,00
			previsione di cassa	27.126,16	29.336,05		
4976/0	SPESE PER I CENSIMENTI - ISTAT (FC 33940-33941-33942-33943)	32.196,00	previsione di competenza	64.175,00	64.175,00	64.175,00	64.175,00
			previsione di cassa	121.675,00	96.371,00		
<b>Totale Categoria 2010101</b>	<b>Trasferimenti correnti da Amministrazioni Centrali</b>	<b>41.532,05</b>	<b>previsione di competenza</b>	<b>84.175,00</b>	<b>84.175,00</b>	<b>84.175,00</b>	<b>84.175,00</b>
			<b>previsione di cassa</b>	<b>148.801,16</b>	<b>125.707,05</b>		
<b>2010102</b>	<b>Trasferimenti correnti da Amministrazioni Locali</b>						
3360/0	SVILUPPO SISTEMA INFORMATIVO-VEDI C.32815 U	0,00	previsione di competenza	5.000,00	5.000,00	5.000,00	5.000,00
			previsione di cassa	5.000,00	5.000,00		
<b>Totale Categoria 2010102</b>	<b>Trasferimenti correnti da Amministrazioni Locali</b>	<b>0,00</b>	<b>previsione di competenza</b>	<b>5.000,00</b>	<b>5.000,00</b>	<b>5.000,00</b>	<b>5.000,00</b>
			<b>previsione di cassa</b>	<b>5.000,00</b>	<b>5.000,00</b>		
<b>Totale Tipologia 20101</b>	<b>Tipologia 101: Trasferimenti correnti da Amministrazioni pubbliche</b>	<b>41.532,05</b>	<b>previsione di competenza</b>	<b>89.175,00</b>	<b>89.175,00</b>	<b>89.175,00</b>	<b>89.175,00</b>
			<b>previsione di cassa</b>	<b>153.801,16</b>	<b>130.707,05</b>		
<b>20105</b>	<b>Tipologia 105: Trasferimenti correnti dalla UE e dal Resto del Mondo</b>						
<b>2010501</b>	<b>Trasferimenti correnti dall'Unione Europea</b>						
4982/0	PROGETTI COMUNITARI INFORMATICA (FC 32810/7)	0,00	previsione di competenza	0,00	0,00	0,00	0,00
			previsione di cassa	0,00	0,00		
<b>Totale Categoria 2010501</b>	<b>Trasferimenti correnti dall'Unione Europea</b>	<b>0,00</b>	<b>previsione di competenza</b>	<b>0,00</b>	<b>0,00</b>	<b>0,00</b>	<b>0,00</b>
			<b>previsione di cassa</b>	<b>0,00</b>	<b>0,00</b>		
<b>Totale Tipologia 20105</b>	<b>Tipologia 105: Trasferimenti correnti dalla UE e dal Resto del Mondo</b>	<b>0,00</b>	<b>previsione di competenza</b>	<b>0,00</b>	<b>0,00</b>	<b>0,00</b>	<b>0,00</b>
			<b>previsione di cassa</b>	<b>0,00</b>	<b>0,00</b>		
<b>20000</b>	<b>Trasferimenti correnti</b>	<b>0,00</b>	<b>previsione di competenza</b>	<b>89.175,00</b>	<b>89.175,00</b>	<b>89.175,00</b>	<b>89.175,00</b>
<b>Totale TITOLO 2</b>			<b>previsione di cassa</b>	<b>153.801,16</b>	<b>130.707,05</b>		
<b>TITOLO 3</b>	<b>Entrate extratributarie</b>						
<b>30500</b>	<b>Tipologia 500: Rimborsi e altre entrate correnti</b>						
<b>3050200</b>	<b>Rimborsi in entrata</b>						
11160/0	PROVENTI SERVIZI INFORMATICI (RILEVANTE IVA)	0,00	previsione di competenza	3.000,00	3.000,00	3.000,00	3.000,00
			previsione di cassa	3.000,00	3.000,00		
<b>Totale Categoria 3050200</b>	<b>Rimborsi in entrata</b>	<b>0,00</b>	<b>previsione di competenza</b>	<b>3.000,00</b>	<b>3.000,00</b>	<b>3.000,00</b>	<b>3.000,00</b>
			<b>previsione di cassa</b>	<b>3.000,00</b>	<b>3.000,00</b>		
<b>Totale Tipologia 30500</b>	<b>Tipologia 500: Rimborsi e altre entrate correnti</b>	<b>0,00</b>	<b>previsione di competenza</b>	<b>3.000,00</b>	<b>3.000,00</b>	<b>3.000,00</b>	<b>3.000,00</b>
			<b>previsione di cassa</b>	<b>3.000,00</b>	<b>3.000,00</b>		
<b>30000</b>	<b>Entrate extratributarie</b>	<b>0,00</b>	<b>previsione di competenza</b>	<b>3.000,00</b>	<b>3.000,00</b>	<b>3.000,00</b>	<b>3.000,00</b>
<b>Totale TITOLO 3</b>			<b>previsione di cassa</b>	<b>3.000,00</b>	<b>3.000,00</b>		
<b>TITOLO 4</b>	<b>Entrate in conto capitale</b>						
<b>40200</b>	<b>Tipologia 200: Contributi agli investimenti</b>						



# Comune di Grosseto

## SERVIZIO SISTEMI INFORMATIVI

### ENTRATE PER TITOLI, TIPOLOGIE E CATEGORIE PER CAPITOLI

TITOLO TIPOLOGIA CATEGORIA CAPITOLO	DENOMINAZIONE	RESIDUI PRESUNTI AL TERMINE DELL'ESERCIZIO 2019		PREVISIONI DEFINITIVE DELL'ANNO 2019	PREVISIONI ANNO 2020	PREVISIONI DELL'ANNO 2021	PREVISIONI DELL'ANNO 2022
4020300	Contributi agli investimenti da Imprese						
13536/0	RETI DI TELECOMUNICAZIONE (MPS) FC 52000	0,00	previsione di competenza	0,00	0,00	0,00	0,00
			previsione di cassa	0,00	0,00		
<b>Totale Categoria</b> 4020300	<b>Contributi agli investimenti da Imprese</b>	<b>0,00</b>	<b>previsione di competenza</b>	<b>0,00</b>	<b>0,00</b>	<b>0,00</b>	<b>0,00</b>
			<b>previsione di cassa</b>	<b>0,00</b>	<b>0,00</b>		
<b>Totale Tipologia</b> 40200	<b>Tipologia 200: Contributi agli investimenti</b>	<b>0,00</b>	<b>previsione di competenza</b>	<b>0,00</b>	<b>0,00</b>	<b>0,00</b>	<b>0,00</b>
			<b>previsione di cassa</b>	<b>0,00</b>	<b>0,00</b>		
40000	Entrate in conto capitale	0,00	previsione di competenza	0,00	0,00	0,00	0,00
			previsione di cassa	0,00	0,00		
<b>Totale TITOLO 4</b>							
<b>TOTALE TITOLI</b>		<b>41.532,05</b>	<b>previsione di competenza</b>	<b>92.175,00</b>	<b>92.175,00</b>	<b>92.175,00</b>	<b>92.175,00</b>
			<b>previsione di cassa</b>	<b>156.801,16</b>	<b>133.707,05</b>		
<b>TOTALE GENERALE DELLE ENTRATE</b>		<b>41.532,05</b>	<b>previsione di competenza</b>	<b>92.175,00</b>	<b>92.175,00</b>	<b>92.175,00</b>	<b>92.175,00</b>
			<b>previsione di cassa</b>	<b>156.801,16</b>	<b>133.707,05</b>		



# Comune di Grosseto

## SERVIZIO AMBIENTE

### ENTRATE PER TITOLI, TIPOLOGIE E CATEGORIE PER CAPITOLI

TITOLO TIPOLOGIA CATEGORIA CAPITOLO	DENOMINAZIONE	RESIDUI PRESUNTI AL TERMINE DELL'ESERCIZIO 2019		PREVISIONI DEFINITIVE DELL'ANNO 2019	PREVISIONI ANNO 2020	PREVISIONI DELL'ANNO 2021	PREVISIONI DELL'ANNO 2022
	Fondo pluriennale vincolato per spese correnti		previsioni di competenza	0,00	0,00	0,00	0,00
	Fondo pluriennale vincolato per spese in conto capitale		previsioni di competenza	0,00	0,00	0,00	0,00
	Utilizzo avanzo di amministrazione <i>-di cui avanzo di amministrazione utilizzato anticipatamente</i>		previsioni di competenza	0,00 0,00	0,00 0,00	0,00 0,00	0,00 0,00
	Fondo di Cassa all'01/01/2020		previsioni di cassa	0,00	0,00	0,00	0,00
<b>TITOLO 2</b>	<b>Trasferimenti correnti</b>						
20101	Tipologia 101: Trasferimenti correnti da Amministrazioni pubbliche						
2010102	Trasferimenti correnti da Amministrazioni Locali						
3421/0	FONDI REGIONALI PER MEZZI NON INQUINANTI (FC 41806)	0,00	previsione di competenza previsione di cassa	0,00 0,00	0,00 0,00	0,00 0,00	0,00 0,00
<b>Totale Categoria 2010102</b>	<b>Trasferimenti correnti da Amministrazioni Locali</b>	<b>0,00</b>	<b>previsione di competenza previsione di cassa</b>	<b>0,00 0,00</b>	<b>0,00 0,00</b>	<b>0,00 0,00</b>	<b>0,00 0,00</b>
<b>Totale Tipologia 20101</b>	<b>Tipologia 101: Trasferimenti correnti da Amministrazioni pubbliche</b>	<b>0,00</b>	<b>previsione di competenza previsione di cassa</b>	<b>0,00 0,00</b>	<b>0,00 0,00</b>	<b>0,00 0,00</b>	<b>0,00 0,00</b>
<b>20000</b>	<b>Trasferimenti correnti</b>	<b>0,00</b>	<b>previsione di competenza previsione di cassa</b>	<b>0,00 0,00</b>	<b>0,00 0,00</b>	<b>0,00 0,00</b>	<b>0,00 0,00</b>
<b>Totale TITOLO 2</b>							
<b>TITOLO 3</b>	<b>Entrate extratributarie</b>						
30100	Tipologia 100: Vendita di beni e servizi e proventi derivanti dalla gestione dei beni						
3010300	Proventi derivanti dalla gestione dei beni						
8926/0	CANONE CONCESSIONE ACQUE TERMALI	0,00	previsione di competenza previsione di cassa	2.000,00 5.528,14	2.000,00 2.000,00	2.000,00 2.000,00	2.000,00 2.000,00
10682/0	INDENNITA' DISAGIO AMBIENTALE	152.011,70	previsione di competenza previsione di cassa	662.085,00 1.003.231,82	662.085,00 814.096,70	662.085,00 814.096,70	662.085,00 814.096,70
<b>Totale Categoria 3010300</b>	<b>Proventi derivanti dalla gestione dei beni</b>	<b>152.011,70</b>	<b>previsione di competenza previsione di cassa</b>	<b>664.085,00 1.008.759,96</b>	<b>664.085,00 816.096,70</b>	<b>664.085,00 816.096,70</b>	<b>664.085,00 816.096,70</b>
<b>Totale Tipologia 30100</b>	<b>Tipologia 100: Vendita di beni e servizi e proventi derivanti dalla gestione dei beni</b>	<b>152.011,70</b>	<b>previsione di competenza previsione di cassa</b>	<b>664.085,00 1.008.759,96</b>	<b>664.085,00 816.096,70</b>	<b>664.085,00 816.096,70</b>	<b>664.085,00 816.096,70</b>
30200	Tipologia 200: Proventi derivanti dall'attività di controllo e repressione delle irregolarità e degli illeciti						
3020200	Entrate da famiglie derivanti dall'attività di controllo e repressione delle irregolarità e degli illeciti						
7325/0	SANZIONI PER INQUINAMENTO ACUSTICO (FC 41753)	0,00	previsione di competenza previsione di cassa	20.000,00 20.000,00	20.000,00 20.000,00	20.000,00 20.000,00	20.000,00 20.000,00
<b>Totale Categoria 3020200</b>	<b>Entrate da famiglie derivanti dall'attività di controllo e repressione delle irregolarità e degli illeciti</b>	<b>0,00</b>	<b>previsione di competenza previsione di cassa</b>	<b>20.000,00 20.000,00</b>	<b>20.000,00 20.000,00</b>	<b>20.000,00 20.000,00</b>	<b>20.000,00 20.000,00</b>
<b>Totale Tipologia 30200</b>	<b>Tipologia 200: Proventi derivanti dall'attività di controllo e repressione delle irregolarità e degli illeciti</b>	<b>0,00</b>	<b>previsione di competenza previsione di cassa</b>	<b>20.000,00 20.000,00</b>	<b>20.000,00 20.000,00</b>	<b>20.000,00 20.000,00</b>	<b>20.000,00 20.000,00</b>
30500	Tipologia 500: Rimborsi e altre entrate correnti						
3050200	Rimborsi in entrata						
8925/0	RECUPERO ONERI DI GESTIONE DISCARICA RIFIUTI	182.143,36	previsione di competenza previsione di cassa	0,00 482.143,36	0,00 182.143,36	0,00 182.143,36	0,00 182.143,36
8927/0	RECUPERO SPESE DA ENTI GESTIONE DISCARICA RIFIUTI (FC 45621)	25.771,53	previsione di competenza previsione di cassa	0,00 25.771,53	0,00 25.771,53	0,00 25.771,53	0,00 25.771,53
10625/0	VERIFICHE IMPIANTI TERMICI PRIVATI	0,00	previsione di competenza previsione di cassa	20.000,00 20.000,00	0,00 0,00	0,00 0,00	0,00 0,00
<b>Totale Categoria 3050200</b>	<b>Rimborsi in entrata</b>	<b>207.914,89</b>	<b>previsione di competenza</b>	<b>20.000,00</b>	<b>0,00</b>	<b>0,00</b>	<b>0,00</b>



# Comune di Grosseto

## SERVIZIO AMBIENTE

### ENTRATE PER TITOLI, TIPOLOGIE E CATEGORIE PER CAPITOLI

TITOLO TIPOLOGIA CATEGORIA CAPITOLO	DENOMINAZIONE	RESIDUI PRESUNTI AL TERMINE DELL'ESERCIZIO 2019		PREVISIONI DEFINITIVE DELL'ANNO 2019	PREVISIONI ANNO 2020	PREVISIONI DELL'ANNO 2021	PREVISIONI DELL'ANNO 2022
3050200			previsione di cassa	527.914,89	207.914,89		
3059900	Altre entrate correnti n.a.c.						
8922/0	PROVENTI DA RACCOLTE DIFFERENZIATE RIFIUTI	20.049,43	previsione di competenza	0,00	0,00	0,00	0,00
			previsione di cassa	20.049,43	20.049,43		
9424/0	SANZIONI IN MATERIA DI AFFARI ANIMALI (FC 46410)	0,00	previsione di competenza	5.000,00	5.000,00	5.000,00	5.000,00
			previsione di cassa	5.000,00	5.000,00		
<b>Totale Categoria</b>	<b>Altre entrate correnti n.a.c.</b>	<b>20.049,43</b>	<b>previsione di competenza</b>	<b>5.000,00</b>	<b>5.000,00</b>	<b>5.000,00</b>	<b>5.000,00</b>
3059900			<b>previsione di cassa</b>	<b>25.049,43</b>	<b>25.049,43</b>		
<b>Totale Tipologia</b>	<b>Tipologia 500: Rimborsi e altre entrate correnti</b>	<b>227.964,32</b>	<b>previsione di competenza</b>	<b>25.000,00</b>	<b>5.000,00</b>	<b>5.000,00</b>	<b>5.000,00</b>
30500			<b>previsione di cassa</b>	<b>552.964,32</b>	<b>232.964,32</b>		
30000	Entrate extratributarie	227.964,32	previsione di competenza	709.085,00	689.085,00	689.085,00	689.085,00
			previsione di cassa	1.581.724,28	1.069.061,02		
<b>Totale TITOLO 3</b>							
<b>TITOLO 4</b>	<b>Entrate in conto capitale</b>						
40200	Tipologia 200: Contributi agli investimenti						
4020100	Contributi agli investimenti da amministrazioni pubbliche						
13011/0	SISTEMAZIONE DISCARICA STRILLAIE (FC 63106)	85.292,73	previsione di competenza	0,00	0,00	0,00	0,00
			previsione di cassa	85.292,73	85.292,73		
13269/0	FONDI REGIONALI PER LA QUALITA' DELL'ARIA (FC 66417)	3.691,90	previsione di competenza	50.000,00	50.000,00	50.000,00	50.000,00
			previsione di cassa	53.691,90	53.691,90		
13522/0	SISTEMAZIONE DISCARICA RIFIUTI-F.C.63100	0,00	previsione di competenza	0,00	0,00	0,00	0,00
			previsione di cassa	0,00	0,00		
13700/0	BONIFICA DISCARICA DELLE STRILLAIE (RT FC 63115)	0,00	previsione di competenza	0,00	20.000.000,00	0,00	0,00
			previsione di cassa	0,00	20.000.000,00		
<b>Totale Categoria</b>	<b>Contributi agli investimenti da amministrazioni pubbliche</b>	<b>88.984,63</b>	<b>previsione di competenza</b>	<b>50.000,00</b>	<b>20.050.000,00</b>	<b>50.000,00</b>	<b>50.000,00</b>
4020100			<b>previsione di cassa</b>	<b>138.984,63</b>	<b>20.138.984,63</b>		
<b>Totale Tipologia</b>	<b>Tipologia 200: Contributi agli investimenti</b>	<b>88.984,63</b>	<b>previsione di competenza</b>	<b>50.000,00</b>	<b>20.050.000,00</b>	<b>50.000,00</b>	<b>50.000,00</b>
40200			<b>previsione di cassa</b>	<b>138.984,63</b>	<b>20.138.984,63</b>		
40000	Entrate in conto capitale	88.984,63	previsione di competenza	50.000,00	20.050.000,00	50.000,00	50.000,00
			previsione di cassa	138.984,63	20.138.984,63		
<b>Totale TITOLO 4</b>							
<b>TOTALE TITOLI</b>		<b>468.960,65</b>	<b>previsione di competenza</b>	<b>759.085,00</b>	<b>20.739.085,00</b>	<b>739.085,00</b>	<b>739.085,00</b>
			<b>previsione di cassa</b>	<b>1.720.708,91</b>	<b>21.208.045,65</b>		
<b>TOTALE GENERALE DELLE ENTRATE</b>		<b>468.960,65</b>	<b>previsione di competenza</b>	<b>759.085,00</b>	<b>20.739.085,00</b>	<b>739.085,00</b>	<b>739.085,00</b>
			<b>previsione di cassa</b>	<b>1.720.708,91</b>	<b>21.208.045,65</b>		



# Comune di Grosseto

## SERVIZIO ATTIVITA' PRODUTTIVE

### ENTRATE PER TITOLI, TIPOLOGIE E CATEGORIE PER CAPITOLI

TITOLO TIPOLOGIA CATEGORIA CAPITOLO	DENOMINAZIONE	RESIDUI PRESUNTI AL TERMINE DELL'ESERCIZIO 2019		PREVISIONI DEFINITIVE DELL'ANNO 2019	PREVISIONI ANNO 2020	PREVISIONI DELL'ANNO 2021	PREVISIONI DELL'ANNO 2022
	Fondo pluriennale vincolato per spese correnti		previsioni di competenza	0,00	0,00	0,00	0,00
	Fondo pluriennale vincolato per spese in conto capitale		previsioni di competenza	0,00	0,00	0,00	0,00
	Utilizzo avanzo di amministrazione <i>-di cui avanzo di amministrazione utilizzato anticipatamente</i>		previsioni di competenza	0,00	0,00	0,00	0,00
	Fondo di Cassa all'01/01/2020		previsioni di cassa	0,00	0,00	0,00	0,00
<b>TITOLO 1</b>	<b>Entrate correnti di natura tributaria, contributiva e perequativa</b>						
10101	Tipologia 101: Imposte, tasse e proventi assimilati						
1010199	Altre imposte, tasse e proventi assimilati n.a.c.						
955/0	RACCOLTA E COMMERCIALIZZAZIONE FUNGHI EPIGEI	0,00	previsione di competenza	0,00	0,00	0,00	0,00
			previsione di cassa	0,00	0,00		
<b>Totale Categoria</b>	<b>Altre imposte, tasse e proventi assimilati n.a.c.</b>	<b>0,00</b>	<b>previsione di competenza</b>	<b>0,00</b>	<b>0,00</b>	<b>0,00</b>	<b>0,00</b>
<b>1010199</b>			<b>previsione di cassa</b>	<b>0,00</b>	<b>0,00</b>		
<b>Totale Tipologia</b>	<b>Tipologia 101: Imposte, tasse e proventi assimilati</b>	<b>0,00</b>	<b>previsione di competenza</b>	<b>0,00</b>	<b>0,00</b>	<b>0,00</b>	<b>0,00</b>
<b>10101</b>			<b>previsione di cassa</b>	<b>0,00</b>	<b>0,00</b>		
<b>10000</b>	<b>Entrate correnti di natura tributaria, contributiva e perequativa</b>	<b>0,00</b>	<b>previsione di competenza</b>	<b>0,00</b>	<b>0,00</b>	<b>0,00</b>	<b>0,00</b>
<b>Totale TITOLO 1</b>			<b>previsione di cassa</b>	<b>0,00</b>	<b>0,00</b>		
<b>TITOLO 2</b>	<b>Trasferimenti correnti</b>						
20101	Tipologia 101: Trasferimenti correnti da Amministrazioni pubbliche						
2010102	Trasferimenti correnti da Amministrazioni Locali						
3415/0	FONDI REGIONALI PER LA CACCIA	0,00	previsione di competenza	0,00	0,00	0,00	0,00
			previsione di cassa	0,00	0,00		
3426/0	FONDI RT ANIMAZIONE CENTRO STORICO (FC 49845)	20.000,00	previsione di competenza	0,00	0,00	0,00	0,00
			previsione di cassa	35.400,00	20.000,00		
3427/0	FONDI RT FEAMP PER PESCA E ACQUACOLTURA (FC 49861)	15.071,88	previsione di competenza	150.000,00	134.928,12	0,00	0,00
			previsione di cassa	15.071,88	150.000,00		
<b>Totale Categoria</b>	<b>Trasferimenti correnti da Amministrazioni Locali</b>	<b>35.071,88</b>	<b>previsione di competenza</b>	<b>150.000,00</b>	<b>134.928,12</b>	<b>0,00</b>	<b>0,00</b>
<b>2010102</b>			<b>previsione di cassa</b>	<b>50.471,88</b>	<b>170.000,00</b>		
<b>Totale Tipologia</b>	<b>Tipologia 101: Trasferimenti correnti da Amministrazioni pubbliche</b>	<b>35.071,88</b>	<b>previsione di competenza</b>	<b>150.000,00</b>	<b>134.928,12</b>	<b>0,00</b>	<b>0,00</b>
<b>20101</b>			<b>previsione di cassa</b>	<b>50.471,88</b>	<b>170.000,00</b>		
20105	Tipologia 105: Trasferimenti correnti dalla UE e dal Resto del Mondo						
2010501	Trasferimenti correnti dall'Unione Europea						
3428/0	CONTRIBUTO UE IPLACE PROJECT (FC 49862)	0,00	previsione di competenza	700,00	3.570,00	3.570,00	3.570,00
			previsione di cassa	700,00	3.570,00		
<b>Totale Categoria</b>	<b>Trasferimenti correnti dall'Unione Europea</b>	<b>0,00</b>	<b>previsione di competenza</b>	<b>700,00</b>	<b>3.570,00</b>	<b>3.570,00</b>	<b>3.570,00</b>
<b>2010501</b>			<b>previsione di cassa</b>	<b>700,00</b>	<b>3.570,00</b>		
<b>Totale Tipologia</b>	<b>Tipologia 105: Trasferimenti correnti dalla UE e dal Resto del Mondo</b>	<b>0,00</b>	<b>previsione di competenza</b>	<b>700,00</b>	<b>3.570,00</b>	<b>3.570,00</b>	<b>3.570,00</b>
<b>20105</b>			<b>previsione di cassa</b>	<b>700,00</b>	<b>3.570,00</b>		
<b>20000</b>	<b>Trasferimenti correnti</b>	<b>0,00</b>	<b>previsione di competenza</b>	<b>150.700,00</b>	<b>138.498,12</b>	<b>3.570,00</b>	<b>3.570,00</b>
<b>Totale TITOLO 2</b>			<b>previsione di cassa</b>	<b>51.171,88</b>	<b>173.570,00</b>		
<b>TITOLO 3</b>	<b>Entrate extratributarie</b>						
30100	Tipologia 100: Vendita di beni e servizi e proventi derivanti dalla gestione dei beni						
3010200	Entrate dalla vendita e dall'erogazione di servizi						
7542/0	PROVENTI MERCATO COPERTO ( I.V.A.)	22.256,81	previsione di competenza	34.110,00	34.110,00	34.110,00	34.110,00
			previsione di cassa	57.429,88	56.366,81		
<b>Totale Categoria</b>	<b>Entrate dalla vendita e dall'erogazione di servizi</b>	<b>22.256,81</b>	<b>previsione di competenza</b>	<b>34.110,00</b>	<b>34.110,00</b>	<b>34.110,00</b>	<b>34.110,00</b>



# Comune di Grosseto

## SERVIZIO ATTIVITA' PRODUTTIVE

### ENTRATE PER TITOLI, TIPOLOGIE E CATEGORIE PER CAPITOLI

TITOLO TIPOLOGIA CATEGORIA CAPITOLO	DENOMINAZIONE	RESIDUI PRESUNTI AL TERMINE DELL'ESERCIZIO 2019		PREVISIONI DEFINITIVE DELL'ANNO 2019	PREVISIONI ANNO 2020	PREVISIONI DELL'ANNO 2021	PREVISIONI DELL'ANNO 2022
3010200			previsione di cassa	57.429,88	56.366,81		
Totale Tipologia 30100	Tipologia 100: Vendita di beni e servizi e proventi derivanti dalla gestione dei beni	22.256,81	previsione di competenza previsione di cassa	34.110,00 57.429,88	34.110,00 56.366,81	34.110,00	34.110,00
30200	Tipologia 200: Proventi derivanti dall'attività di controllo e repressione delle irregolarità e degli illeciti						
3020200	Entrate da famiglie derivanti dall'attività di controllo e repressione delle irregolarità e degli illeciti						
7315/0	SANZIONI IN MATERIA DI PESCA (F.C. 49900)	0,00	previsione di competenza previsione di cassa	0,00 0,00	0,00 0,00	0,00	0,00
Totale Categoria 3020200	Entrate da famiglie derivanti dall'attività di controllo e repressione delle irregolarità e degli illeciti	0,00	previsione di competenza previsione di cassa	0,00 0,00	0,00 0,00	0,00	0,00
Totale Tipologia 30200	Tipologia 200: Proventi derivanti dall'attività di controllo e repressione delle irregolarità e degli illeciti	0,00	previsione di competenza previsione di cassa	0,00 0,00	0,00 0,00	0,00	0,00
30500	Tipologia 500: Rimborsi e altre entrate correnti						
3050200	Rimborsi in entrata						
10759/0	PROVENTI SPORTELLO UNICO IMPRESE-FC 50347	0,00	previsione di competenza previsione di cassa	1.000,00 1.000,00	1.000,00 1.000,00	1.000,00	1.000,00
Totale Categoria 3050200	Rimborsi in entrata	0,00	previsione di competenza previsione di cassa	1.000,00 1.000,00	1.000,00 1.000,00	1.000,00	1.000,00
Totale Tipologia 30500	Tipologia 500: Rimborsi e altre entrate correnti	0,00	previsione di competenza previsione di cassa	1.000,00 1.000,00	1.000,00 1.000,00	1.000,00	1.000,00
30000	Entrate extratributarie	0,00	previsione di competenza previsione di cassa	35.110,00 58.429,88	35.110,00 57.366,81	35.110,00	35.110,00
Totale TITOLO 3							
<b>TOTALE TITOLI</b>		<b>57.328,69</b>	previsione di competenza previsione di cassa	<b>185.810,00</b> <b>109.601,76</b>	<b>173.608,12</b> <b>230.936,81</b>	<b>38.680,00</b>	<b>38.680,00</b>
<b>TOTALE GENERALE DELLE ENTRATE</b>		<b>57.328,69</b>	previsione di competenza previsione di cassa	<b>185.810,00</b> <b>109.601,76</b>	<b>173.608,12</b> <b>230.936,81</b>	<b>38.680,00</b>	<b>38.680,00</b>





# Comune di Grosseto

## SERVIZIO PIANIFICAZIONE URBANISTICA

### ENTRATE PER TITOLI, TIPOLOGIE E CATEGORIE PER CAPITOLI

TITOLO TIPOLOGIA CATEGORIA CAPITOLO	DENOMINAZIONE	RESIDUI PRESUNTI AL TERMINE DELL'ESERCIZIO 2019		PREVISIONI DEFINITIVE DELL'ANNO 2019	PREVISIONI ANNO 2020	PREVISIONI DELL'ANNO 2021	PREVISIONI DELL'ANNO 2022
	Fondo pluriennale vincolato per spese correnti		previsioni di competenza	0,00	0,00	0,00	0,00
	Fondo pluriennale vincolato per spese in conto capitale		previsioni di competenza	0,00	0,00	0,00	0,00
	Utilizzo avanzo di amministrazione <i>-di cui avanzo di amministrazione utilizzato anticipatamente</i>		previsioni di competenza	0,00 0,00	0,00 0,00	0,00 0,00	0,00 0,00
	Fondo di Cassa all'01/01/2020		previsioni di cassa	0,00	0,00	0,00	0,00
<b>TITOLO 2</b>	<b>Trasferimenti correnti</b>						
20101	Tipologia 101: Trasferimenti correnti da Amministrazioni pubbliche						
2010102	Trasferimenti correnti da Amministrazioni Locali						
3354/0	FONDI RT PER STUDI IDROGEOLOGICI E IDRAULICI (FC 41611)	7.359,04	previsione di competenza	36.800,00	0,00	0,00	0,00
			previsione di cassa	36.800,00	7.359,04		
<b>Totale Categoria 2010102</b>	<b>Trasferimenti correnti da Amministrazioni Locali</b>	<b>7.359,04</b>	<b>previsione di competenza</b>	<b>36.800,00</b>	<b>0,00</b>	<b>0,00</b>	<b>0,00</b>
			<b>previsione di cassa</b>	<b>36.800,00</b>	<b>7.359,04</b>		
<b>Totale Tipologia 20101</b>	<b>Tipologia 101: Trasferimenti correnti da Amministrazioni pubbliche</b>	<b>7.359,04</b>	<b>previsione di competenza</b>	<b>36.800,00</b>	<b>0,00</b>	<b>0,00</b>	<b>0,00</b>
			<b>previsione di cassa</b>	<b>36.800,00</b>	<b>7.359,04</b>		
<b>20000</b>	<b>Trasferimenti correnti</b>	<b>7.359,04</b>	<b>previsione di competenza</b>	<b>36.800,00</b>	<b>0,00</b>	<b>0,00</b>	<b>0,00</b>
			<b>previsione di cassa</b>	<b>36.800,00</b>	<b>7.359,04</b>		
<b>Totale TITOLO 2</b>							
<b>TITOLO 3</b>	<b>Entrate extratributarie</b>						
30100	Tipologia 100: Vendita di beni e servizi e proventi derivanti dalla gestione dei beni						
3010200	Entrate dalla vendita e dall'erogazione di servizi						
5120/0	DIRITTI CERTIFICAZIONI URBANISTICHE	0,00	previsione di competenza	18.000,00	18.000,00	18.000,00	18.000,00
			previsione di cassa	19.601,15	18.000,00		
<b>Totale Categoria 3010200</b>	<b>Entrate dalla vendita e dall'erogazione di servizi</b>	<b>0,00</b>	<b>previsione di competenza</b>	<b>18.000,00</b>	<b>18.000,00</b>	<b>18.000,00</b>	<b>18.000,00</b>
			<b>previsione di cassa</b>	<b>19.601,15</b>	<b>18.000,00</b>		
<b>Totale Tipologia 30100</b>	<b>Tipologia 100: Vendita di beni e servizi e proventi derivanti dalla gestione dei beni</b>	<b>0,00</b>	<b>previsione di competenza</b>	<b>18.000,00</b>	<b>18.000,00</b>	<b>18.000,00</b>	<b>18.000,00</b>
			<b>previsione di cassa</b>	<b>19.601,15</b>	<b>18.000,00</b>		
<b>30000</b>	<b>Entrate extratributarie</b>	<b>0,00</b>	<b>previsione di competenza</b>	<b>18.000,00</b>	<b>18.000,00</b>	<b>18.000,00</b>	<b>18.000,00</b>
			<b>previsione di cassa</b>	<b>19.601,15</b>	<b>18.000,00</b>		
<b>Totale TITOLO 3</b>							
<b>TITOLO 4</b>	<b>Entrate in conto capitale</b>						
40200	Tipologia 200: Contributi agli investimenti						
4020100	Contributi agli investimenti da amministrazioni pubbliche						
13557/0	BANDO PERIFERIE - MASTERPLAN RIGENERAZIONE ROSELLE (FC 56422)	104.061,00	previsione di competenza	0,00	0,00	0,00	0,00
			previsione di cassa	104.061,00	104.061,00		
<b>Totale Categoria 4020100</b>	<b>Contributi agli investimenti da amministrazioni pubbliche</b>	<b>104.061,00</b>	<b>previsione di competenza</b>	<b>0,00</b>	<b>0,00</b>	<b>0,00</b>	<b>0,00</b>
			<b>previsione di cassa</b>	<b>104.061,00</b>	<b>104.061,00</b>		
<b>Totale Tipologia 40200</b>	<b>Tipologia 200: Contributi agli investimenti</b>	<b>104.061,00</b>	<b>previsione di competenza</b>	<b>0,00</b>	<b>0,00</b>	<b>0,00</b>	<b>0,00</b>
			<b>previsione di cassa</b>	<b>104.061,00</b>	<b>104.061,00</b>		
40400	Tipologia 400: Entrate da alienazione di beni materiali e immateriali						
4040200	Cessione di Terreni e di beni materiali non prodotti						
12400/0	ALIENAZIONE AREE P.I.P.(FINANZIA CAP.83250 U.)	7.263,07	previsione di competenza	20.000,00	20.000,00	20.000,00	20.000,00
			previsione di cassa	29.163,81	27.263,07		
<b>Totale Categoria 4040200</b>	<b>Cessione di Terreni e di beni materiali non prodotti</b>	<b>7.263,07</b>	<b>previsione di competenza</b>	<b>20.000,00</b>	<b>20.000,00</b>	<b>20.000,00</b>	<b>20.000,00</b>
			<b>previsione di cassa</b>	<b>29.163,81</b>	<b>27.263,07</b>		
<b>Totale Tipologia 40400</b>	<b>Tipologia 400: Entrate da alienazione di beni materiali e immateriali</b>	<b>7.263,07</b>	<b>previsione di competenza</b>	<b>20.000,00</b>	<b>20.000,00</b>	<b>20.000,00</b>	<b>20.000,00</b>
			<b>previsione di cassa</b>	<b>29.163,81</b>	<b>27.263,07</b>		



# Comune di Grosseto

## SERVIZIO PIANIFICAZIONE URBANISTICA

### ENTRATE PER TITOLI, TIPOLOGIE E CATEGORIE PER CAPITOLI

TITOLO TIPOLOGIA CATEGORIA CAPITOLO	DENOMINAZIONE	RESIDUI PRESUNTI AL TERMINE DELL'ESERCIZIO 2019		PREVISIONI DEFINITIVE DELL'ANNO 2019	PREVISIONI ANNO 2020	PREVISIONI DELL'ANNO 2021	PREVISIONI DELL'ANNO 2022
40000	Entrate in conto capitale	7.263,07	previsione di competenza previsione di cassa	20.000,00 133.224,81	20.000,00 131.324,07	20.000,00	20.000,00
<b>Totale TITOLO 4</b>							
TITOLO 6	Accensioni prestiti						
60300	Tipologia 300: Accensione Mutui e altri finanziamenti a medio lungo termine						
6030100	Finanziamenti a medio lungo termine						
14607/0	ACQUISIZIONE AREE PIP (MUTUO) (FC 83230)	0,00	previsione di competenza previsione di cassa	0,00 0,00	0,00 0,00	0,00	0,00
Totale Categoria 6030100	Finanziamenti a medio lungo termine	0,00	previsione di competenza previsione di cassa	0,00 0,00	0,00 0,00	0,00	0,00
Totale Tipologia 60300	Tipologia 300: Accensione Mutui e altri finanziamenti a medio lungo termine	0,00	previsione di competenza previsione di cassa	0,00 0,00	0,00 0,00	0,00	0,00
60000	Accensioni prestiti	0,00	previsione di competenza previsione di cassa	0,00 0,00	0,00 0,00	0,00	0,00
<b>Totale TITOLO 6</b>							
<b>TOTALE TITOLI</b>		118.683,11	previsione di competenza previsione di cassa	74.800,00 189.625,96	38.000,00 156.683,11	38.000,00	38.000,00
<b>TOTALE GENERALE DELLE ENTRATE</b>		118.683,11	previsione di competenza previsione di cassa	74.800,00 189.625,96	38.000,00 156.683,11	38.000,00	38.000,00



# Comune di Grosseto

## SERVIZIO EDILIZIA PRIVATA

### ENTRATE PER TITOLI, TIPOLOGIE E CATEGORIE PER CAPITOLI

TITOLO TIPOLOGIA CATEGORIA CAPITOLO	DENOMINAZIONE	RESIDUI PRESUNTI AL TERMINE DELL'ESERCIZIO 2019		PREVISIONI DEFINITIVE DELL'ANNO 2019	PREVISIONI ANNO 2020	PREVISIONI DELL'ANNO 2021	PREVISIONI DELL'ANNO 2022
	Fondo pluriennale vincolato per spese correnti		previsioni di competenza	0,00	0,00	0,00	0,00
	Fondo pluriennale vincolato per spese in conto capitale		previsioni di competenza	0,00	0,00	0,00	0,00
	Utilizzo avanzo di amministrazione <i>-di cui avanzo di amministrazione utilizzato anticipatamente</i>		previsioni di competenza	0,00	0,00	0,00	0,00
	Fondo di Cassa all'01/01/2020		previsioni di cassa	0,00	0,00	0,00	0,00
<b>TITOLO 3</b>	<b>Entrate extratributarie</b>						
30100	Tipologia 100: Vendita di beni e servizi e proventi derivanti dalla gestione dei beni						
3010200	Entrate dalla vendita e dall'erogazione di servizi						
5150/0	DIRITTI PER CONCESSIONI EDILIZIE	0,00	previsione di competenza	200.000,00	330.000,00	330.000,00	330.000,00
			previsione di cassa	200.000,00	330.000,00		
<b>Totale Categoria</b>	<b>Entrate dalla vendita e dall'erogazione di servizi</b>	<b>0,00</b>	<b>previsione di competenza</b>	<b>200.000,00</b>	<b>330.000,00</b>	<b>330.000,00</b>	<b>330.000,00</b>
<b>3010200</b>			<b>previsione di cassa</b>	<b>200.000,00</b>	<b>330.000,00</b>		
<b>Totale Tipologia</b>	<b>Tipologia 100: Vendita di beni e servizi e proventi derivanti dalla gestione dei beni</b>	<b>0,00</b>	<b>previsione di competenza</b>	<b>200.000,00</b>	<b>330.000,00</b>	<b>330.000,00</b>	<b>330.000,00</b>
<b>30100</b>			<b>previsione di cassa</b>	<b>200.000,00</b>	<b>330.000,00</b>		
30200	Tipologia 200: Proventi derivanti dall'attività di controllo e repressione delle irregolarità e degli illeciti						
3020300	Entrate da Imprese derivanti dall'attività di controllo e repressione delle irregolarità e degli illeciti						
5170/0	OBLAZIONI PER DANNI AMBIENTALI (L.R.1497/93)	0,00	previsione di competenza	5.000,00	5.000,00	5.000,00	5.000,00
			previsione di cassa	5.000,00	5.000,00		
<b>Totale Categoria</b>	<b>Entrate da Imprese derivanti dall'attività di controllo e repressione delle irregolarità e degli illeciti</b>	<b>0,00</b>	<b>previsione di competenza</b>	<b>5.000,00</b>	<b>5.000,00</b>	<b>5.000,00</b>	<b>5.000,00</b>
<b>3020300</b>			<b>previsione di cassa</b>	<b>5.000,00</b>	<b>5.000,00</b>		
<b>Totale Tipologia</b>	<b>Tipologia 200: Proventi derivanti dall'attività di controllo e repressione delle irregolarità e degli illeciti</b>	<b>0,00</b>	<b>previsione di competenza</b>	<b>5.000,00</b>	<b>5.000,00</b>	<b>5.000,00</b>	<b>5.000,00</b>
<b>30200</b>			<b>previsione di cassa</b>	<b>5.000,00</b>	<b>5.000,00</b>		
30500	Tipologia 500: Rimborsi e altre entrate correnti						
3050200	Rimborsi in entrata						
10622/0	PROVENTI DA ATTIVITA' ISTRUTTORIA IN CAMPO AMBIENTALE	0,00	previsione di competenza	4.000,00	4.000,00	4.000,00	4.000,00
			previsione di cassa	4.000,00	4.000,00		
<b>Totale Categoria</b>	<b>Rimborsi in entrata</b>	<b>0,00</b>	<b>previsione di competenza</b>	<b>4.000,00</b>	<b>4.000,00</b>	<b>4.000,00</b>	<b>4.000,00</b>
<b>3050200</b>			<b>previsione di cassa</b>	<b>4.000,00</b>	<b>4.000,00</b>		
<b>Totale Tipologia</b>	<b>Tipologia 500: Rimborsi e altre entrate correnti</b>	<b>0,00</b>	<b>previsione di competenza</b>	<b>4.000,00</b>	<b>4.000,00</b>	<b>4.000,00</b>	<b>4.000,00</b>
<b>30500</b>			<b>previsione di cassa</b>	<b>4.000,00</b>	<b>4.000,00</b>		
<b>30000</b>	<b>Entrate extratributarie</b>	<b>0,00</b>	<b>previsione di competenza</b>	<b>209.000,00</b>	<b>339.000,00</b>	<b>339.000,00</b>	<b>339.000,00</b>
<b>Totale TITOLO 3</b>			<b>previsione di cassa</b>	<b>209.000,00</b>	<b>339.000,00</b>		
<b>TITOLO 4</b>	<b>Entrate in conto capitale</b>						
40100	Tipologia 100: Tributi in conto capitale						
4010100	Imposte da sanatorie e condoni						
13480/0	PROVENTI SANATORIE E CONDONI EDILIZI (F.C.56420 U.)	6.932,91	previsione di competenza	10.000,00	10.000,00	10.000,00	10.000,00
			previsione di cassa	16.932,91	16.932,91		
13495/0	OBLAZIONI PER ABUSI EDILIZI IN ZONE DI TUTELA AMBIENTALE L.308/04 FC-56445	79.325,04	previsione di competenza	80.000,00	80.000,00	80.000,00	80.000,00
			previsione di cassa	180.329,77	159.325,04		
<b>Totale Categoria</b>	<b>Imposte da sanatorie e condoni</b>	<b>86.257,95</b>	<b>previsione di competenza</b>	<b>90.000,00</b>	<b>90.000,00</b>	<b>90.000,00</b>	<b>90.000,00</b>
<b>4010100</b>			<b>previsione di cassa</b>	<b>197.262,68</b>	<b>176.257,95</b>		
<b>Totale Tipologia</b>	<b>Tipologia 100: Tributi in conto capitale</b>	<b>86.257,95</b>	<b>previsione di competenza</b>	<b>90.000,00</b>	<b>90.000,00</b>	<b>90.000,00</b>	<b>90.000,00</b>
<b>40100</b>			<b>previsione di cassa</b>	<b>197.262,68</b>	<b>176.257,95</b>		



# Comune di Grosseto

## SERVIZIO EDILIZIA PRIVATA

### ENTRATE PER TITOLI, TIPOLOGIE E CATEGORIE PER CAPITOLI

TITOLO TIPOLOGIA CATEGORIA CAPITOLO	DENOMINAZIONE	RESIDUI PRESUNTI AL TERMINE DELL'ESERCIZIO 2019		PREVISIONI DEFINITIVE DELL'ANNO 2019	PREVISIONI ANNO 2020	PREVISIONI DELL'ANNO 2021	PREVISIONI DELL'ANNO 2022
<b>40500</b>	<b>Tipologia 500: Altre entrate in conto capitale</b>						
<b>4050100</b>	<b>Permessi di costruire</b>						
13455/0	SANZIONI AMMINISTRATIVE PER ABUSI EDILIZI (FINANZIA CAPP.56400 U.)	212.136,19	previsione di competenza	514.100,00	400.000,00	400.000,00	400.000,00
			previsione di cassa	727.927,48	612.136,19		
13460/0	PROVENTI CONCESSIONI EDILIZIE: URBANIZZ.PRIMARIE -DPR380/01) (FIN.CAPP. 56400 E SPESE CORR.)	362.776,45	previsione di competenza	852.500,00	570.000,00	570.000,00	570.000,00
			previsione di cassa	1.138.818,06	932.776,45		
13465/0	PROVENTI CONCESSIONI EDILIZIE: COSTO COSTRUZIONE -DPR380/01) (FIN.CAPP. 56400 E SPESE	902.339,55	previsione di competenza	1.361.500,00	1.200.000,00	1.200.000,00	1.200.000,00
			previsione di cassa	2.247.686,46	2.102.339,55		
13470/0	PROVENTI ONERI URBANIZZAZIONE SECONDARIA (DPR380/01) FINANZIA CAP.56400 E SPESE CORRENTI	269.926,86	previsione di competenza	1.097.000,00	800.000,00	800.000,00	800.000,00
			previsione di cassa	1.361.679,86	1.069.926,86		
13485/0	RUOLI COATTIVI ATTIVITA' EDILIZIA (DPR 380/01)	143.117,79	previsione di competenza	0,00	0,00	0,00	0,00
			previsione di cassa	143.117,79	143.117,79		
13600/0	CONTRIBUTO DI SOSTENIBILITA' (FC 56490)	0,00	previsione di competenza	20.000,00	20.000,00	20.000,00	20.000,00
			previsione di cassa	20.000,00	20.000,00		
<b>Totale Categoria 4050100</b>	<b>Permessi di costruire</b>	<b>1.890.296,84</b>	<b>previsione di competenza previsione di cassa</b>	<b>3.845.100,00 5.639.229,65</b>	<b>2.990.000,00 4.880.296,84</b>	<b>2.990.000,00</b>	<b>2.990.000,00</b>
<b>Totale Tipologia 40500</b>	<b>Tipologia 500: Altre entrate in conto capitale</b>	<b>1.890.296,84</b>	<b>previsione di competenza previsione di cassa</b>	<b>3.845.100,00 5.639.229,65</b>	<b>2.990.000,00 4.880.296,84</b>	<b>2.990.000,00</b>	<b>2.990.000,00</b>
<b>40000</b>	<b>Entrate in conto capitale</b>	<b>1.890.296,84</b>	<b>previsione di competenza previsione di cassa</b>	<b>3.935.100,00 5.836.492,33</b>	<b>3.080.000,00 5.056.554,79</b>	<b>3.080.000,00</b>	<b>3.080.000,00</b>
<b>Totale TITOLO 4</b>							
<b>TOTALE TITOLI</b>		<b>1.976.554,79</b>	<b>previsione di competenza previsione di cassa</b>	<b>4.144.100,00 6.045.492,33</b>	<b>3.419.000,00 5.395.554,79</b>	<b>3.419.000,00</b>	<b>3.419.000,00</b>
<b>TOTALE GENERALE DELLE ENTRATE</b>		<b>1.976.554,79</b>	<b>previsione di competenza previsione di cassa</b>	<b>4.144.100,00 6.045.492,33</b>	<b>3.419.000,00 5.395.554,79</b>	<b>3.419.000,00</b>	<b>3.419.000,00</b>



# Comune di Grosseto

## SERVIZIO MANUTENZIONI

### ENTRATE PER TITOLI, TIPOLOGIE E CATEGORIE PER CAPITOLI

TITOLO TIPOLOGIA CATEGORIA CAPITOLO	DENOMINAZIONE	RESIDUI PRESUNTI AL TERMINE DELL'ESERCIZIO 2019		PREVISIONI DEFINITIVE DELL'ANNO 2019	PREVISIONI ANNO 2020	PREVISIONI DELL'ANNO 2021	PREVISIONI DELL'ANNO 2022
	Fondo pluriennale vincolato per spese correnti		previsioni di competenza	0,00	0,00	0,00	0,00
	Fondo pluriennale vincolato per spese in conto capitale		previsioni di competenza	0,00	0,00	0,00	0,00
	Utilizzo avanzo di amministrazione <i>-di cui avanzo di amministrazione utilizzato anticipatamente</i>		previsioni di competenza	0,00 0,00	0,00 0,00	0,00 0,00	0,00 0,00
	Fondo di Cassa all'01/01/2020		previsioni di cassa	0,00	0,00	0,00	0,00
<b>TITOLO 3</b>	<b>Entrate extratributarie</b>						
30500	Tipologia 500: Rimborsi e altre entrate correnti						
3050200	Rimborsi in entrata						
10626/0	RIMBORSO ONERI GESTIONE POZZI IRRIGAZIONE	0,00	previsione di competenza	0,00	0,00	0,00	0,00
			previsione di cassa	0,00	0,00		
<b>Totale Categoria</b>	<b>Rimborsi in entrata</b>	<b>0,00</b>	<b>previsione di competenza</b>	<b>0,00</b>	<b>0,00</b>	<b>0,00</b>	<b>0,00</b>
3050200			<b>previsione di cassa</b>	<b>0,00</b>	<b>0,00</b>		
<b>Totale Tipologia</b>	<b>Tipologia 500: Rimborsi e altre entrate correnti</b>	<b>0,00</b>	<b>previsione di competenza</b>	<b>0,00</b>	<b>0,00</b>	<b>0,00</b>	<b>0,00</b>
30500			<b>previsione di cassa</b>	<b>0,00</b>	<b>0,00</b>		
30000	Entrate extratributarie	0,00	previsione di competenza	0,00	0,00	0,00	0,00
			previsione di cassa	0,00	0,00		
<b>Totale TITOLO 3</b>							
<b>TITOLO 4</b>	<b>Entrate in conto capitale</b>						
40200	Tipologia 200: Contributi agli investimenti						
4020300	Contributi agli investimenti da Imprese						
13547/0	RIQUALIFICAZIONE PARCHI E GIARDINI MARINA E PRINCIPINA DA CRF (FC 66424)	0,00	previsione di competenza	0,00	0,00	0,00	0,00
			previsione di cassa	0,00	0,00		
<b>Totale Categoria</b>	<b>Contributi agli investimenti da Imprese</b>	<b>0,00</b>	<b>previsione di competenza</b>	<b>0,00</b>	<b>0,00</b>	<b>0,00</b>	<b>0,00</b>
4020300			<b>previsione di cassa</b>	<b>0,00</b>	<b>0,00</b>		
<b>Totale Tipologia</b>	<b>Tipologia 200: Contributi agli investimenti</b>	<b>0,00</b>	<b>previsione di competenza</b>	<b>0,00</b>	<b>0,00</b>	<b>0,00</b>	<b>0,00</b>
40200			<b>previsione di cassa</b>	<b>0,00</b>	<b>0,00</b>		
40000	Entrate in conto capitale	0,00	previsione di competenza	0,00	0,00	0,00	0,00
			previsione di cassa	0,00	0,00		
<b>Totale TITOLO 4</b>							
<b>TOTALE TITOLI</b>		<b>0,00</b>	<b>previsione di competenza</b>	<b>0,00</b>	<b>0,00</b>	<b>0,00</b>	<b>0,00</b>
			<b>previsione di cassa</b>	<b>0,00</b>	<b>0,00</b>		
<b>TOTALE GENERALE DELLE ENTRATE</b>		<b>0,00</b>	<b>previsione di competenza</b>	<b>0,00</b>	<b>0,00</b>	<b>0,00</b>	<b>0,00</b>
			<b>previsione di cassa</b>	<b>0,00</b>	<b>0,00</b>		



# Comune di Grosseto

## SERVIZIO INFRASTRUTTURE, OPERE URBANIZZAZIONE

### ENTRATE PER TITOLI, TIPOLOGIE E CATEGORIE PER CAPITOLI

TITOLO TIPOLOGIA CATEGORIA CAPITOLO	DENOMINAZIONE	RESIDUI PRESUNTI AL TERMINE DELL'ESERCIZIO 2019		PREVISIONI DEFINITIVE DELL'ANNO 2019	PREVISIONI ANNO 2020	PREVISIONI DELL'ANNO 2021	PREVISIONI DELL'ANNO 2022
	Fondo pluriennale vincolato per spese correnti		previsioni di competenza	0,00	0,00	0,00	0,00
	Fondo pluriennale vincolato per spese in conto capitale		previsioni di competenza	0,00	0,00	0,00	0,00
	Utilizzo avanzo di amministrazione <i>-di cui avanzo di amministrazione utilizzato anticipatamente</i>		previsioni di competenza	0,00	0,00	0,00	0,00
	Fondo di Cassa all'01/01/2020		previsioni di cassa	0,00	0,00	0,00	0,00
<b>TITOLO 1</b>	<b>Entrate correnti di natura tributaria, contributiva e perequativa</b>						
<b>10101</b>	<b>Tipologia 101: Imposte, tasse e proventi assimilati</b>						
<b>1010199</b>	<b>Altre imposte, tasse e proventi assimilati n.a.c.</b>						
1220/0	PROGETT INTERNA: QUOTA PERSONALE DELL'ENTE (F.C..33122)	13.882,80	previsione di competenza	50.000,00	50.000,00	50.000,00	50.000,00
			previsione di cassa	63.882,80	63.882,80		
<b>Totale Categoria 1010199</b>	<b>Altre imposte, tasse e proventi assimilati n.a.c.</b>	<b>13.882,80</b>	<b>previsione di competenza</b>	<b>50.000,00</b>	<b>50.000,00</b>	<b>50.000,00</b>	<b>50.000,00</b>
			<b>previsione di cassa</b>	<b>63.882,80</b>	<b>63.882,80</b>		
<b>Totale Tipologia 10101</b>	<b>Tipologia 101: Imposte, tasse e proventi assimilati</b>	<b>13.882,80</b>	<b>previsione di competenza</b>	<b>50.000,00</b>	<b>50.000,00</b>	<b>50.000,00</b>	<b>50.000,00</b>
			<b>previsione di cassa</b>	<b>63.882,80</b>	<b>63.882,80</b>		
<b>10000</b>	<b>Entrate correnti di natura tributaria, contributiva e perequativa</b>	<b>13.882,80</b>	<b>previsione di competenza</b>	<b>50.000,00</b>	<b>50.000,00</b>	<b>50.000,00</b>	<b>50.000,00</b>
			<b>previsione di cassa</b>	<b>63.882,80</b>	<b>63.882,80</b>		
<b>Totale TITOLO 1</b>							
<b>TITOLO 4</b>	<b>Entrate in conto capitale</b>						
<b>40200</b>	<b>Tipologia 200: Contributi agli investimenti</b>						
<b>4020100</b>	<b>Contributi agli investimenti da amministrazioni pubbliche</b>						
13060/0	FINANZIAMENTO PATTO TERRITORIALE-F.C.66410- 77510-55402	425.840,23	previsione di competenza	0,00	0,00	0,00	0,00
			previsione di cassa	425.840,23	425.840,23		
13080/0	FONDI STATALI PER INVESTIMENTI (FC 52314)	0,00	previsione di competenza	0,00	0,00	0,00	0,00
			previsione di cassa	0,00	0,00		
13262/0	FONDI REGIONALI PER LA VIABILITA' (FC 72022)	4.958,06	previsione di competenza	100.000,00	170.000,00	100.000,00	100.000,00
			previsione di cassa	626.926,49	174.958,06		
13267/0	OUUU AREA FIERISTICA 2' LOTTO-FONDI DOCUP (FC 77513)	0,00	previsione di competenza	0,00	0,00	0,00	0,00
			previsione di cassa	0,00	0,00		
13294/0	CONTRIBUTI REGIONALI PROGETTAZIONE PIUSS (FC 60000)	0,00	previsione di competenza	0,00	0,00	0,00	0,00
			previsione di cassa	0,00	0,00		
13295/0	FONDI REGIONE RIQUALIFICAZIONE PIAZZA MARCONI (FC 72051)	170.880,00	previsione di competenza	0,00	0,00	0,00	0,00
			previsione di cassa	614.100,00	170.880,00		
13296/0	FONDI REGIONALI RECUPERO MURA MEDICEE FC 52752	0,00	previsione di competenza	0,00	0,00	0,00	0,00
			previsione di cassa	0,00	0,00		
13297/0	ROTATORIA VIE MASCAGNI-GIORDANO-FONDI RT (FC 72066)	0,00	previsione di competenza	0,00	0,00	0,00	0,00
			previsione di cassa	0,00	0,00		
13299/0	FONDI REGIONE PER INVESTIMENTI NELL'AMBIENTE (FC 63108)	1.132.976,81	previsione di competenza	50.000,00	50.000,00	50.000,00	50.000,00
			previsione di cassa	1.182.976,81	1.182.976,81		
13301/0	PISTA CICLABILE GROSSETO/ROSELLE (FC 72082)	0,00	previsione di competenza	0,00	0,00	0,00	0,00
			previsione di cassa	0,00	0,00		
13302/0	PISTA CICLABILE ROSELLE-PARCO ARCHEOLOGICO (FONDI R.T. 72085)	0,00	previsione di competenza	0,00	0,00	0,00	0,00
			previsione di cassa	0,00	0,00		
13303/0	OO.UU. PEEP SCANSANESE (FC 56481)	0,00	previsione di competenza	0,00	0,00	0,00	0,00
			previsione di cassa	40.387,50	0,00		
13304/0	VIABILITA' VIA SERENISSIMA (FONDI R.T. 72089)	1.100.000,00	previsione di competenza	1.100.000,00	0,00	0,00	0,00
			previsione di cassa	1.100.000,00	1.100.000,00		
13305/0	ADEGUAMENTO SVINCOLI ZONA OSPEDALE (FONDI R.T. 72090)	900.000,00	previsione di competenza	900.000,00	0,00	0,00	0,00
			previsione di cassa	900.000,00	900.000,00		
13311/0	ROTATORIA VIA PRESELLE - TIRO A SEGNO (RT - F.C. 72015)	33.505,62	previsione di competenza	0,00	0,00	0,00	0,00
			previsione di cassa	33.505,62	33.505,62		



# Comune di Grosseto

## SERVIZIO INFRASTRUTTURE, OPERE URBANIZZAZIONE

### ENTRATE PER TITOLI, TIPOLOGIE E CATEGORIE PER CAPITOLI

TITOLO TIPOLOGIA CATEGORIA CAPITOLO	DENOMINAZIONE	RESIDUI PRESUNTI AL TERMINE DELL'ESERCIZIO 2019		PREVISIONI DEFINITIVE DELL'ANNO 2019	PREVISIONI ANNO 2020	PREVISIONI DELL'ANNO 2021	PREVISIONI DELL'ANNO 2022
13312/0	INNESTO ROTATORIA STRILLAIE - COLLACCHIE (RT - F.C. 73011)	0,00	previsione di competenza	0,00	0,00	0,00	0,00
			previsione di cassa	0,00	0,00		
13550/0	BANDO PERIFERIE - PUNTO INFORMATIVO ROSELLE (FC 82025)	1.160.000,00	previsione di competenza	0,00	0,00	0,00	0,00
			previsione di cassa	1.160.000,00	1.160.000,00		
13551/0	BANDO PERIFERIE - CICLABILE GROSSETO-ROSELLE (FC 73401)	1.412.000,00	previsione di competenza	0,00	0,00	0,00	0,00
			previsione di cassa	1.412.000,00	1.412.000,00		
13552/0	BANDO PERIFERIE - CICLABILE ROSELLE - RUDERI (FC 73402)	1.120.000,00	previsione di competenza	0,00	0,00	0,00	0,00
			previsione di cassa	1.120.000,00	1.120.000,00		
13553/0	BANDO PERIFERIE - ORTI URBANI (FC 66428)	32.000,00	previsione di competenza	0,00	0,00	0,00	0,00
			previsione di cassa	32.000,00	32.000,00		
13555/0	BANDO PERIFERIE - CICLABILE STAZIONE FFSS - OMBRONE (FC 73403)	1.280.000,00	previsione di competenza	0,00	0,00	0,00	0,00
			previsione di cassa	1.280.000,00	1.280.000,00		
13559/0	BANDO PERIFERIE - PIANIFICAZIONE ILL.NE INTELLIGENTE (FC 73321)	123.081,00	previsione di competenza	0,00	0,00	0,00	0,00
			previsione di cassa	123.081,00	123.081,00		
13560/0	BANDO PERIFERIE - CICLABILE CENTRO ABITATO ROSELLE (FC 73404)	1.388.000,00	previsione di competenza	0,00	0,00	0,00	0,00
			previsione di cassa	1.388.000,00	1.388.000,00		
13565/0	CICLABILE TRA PONTE SUL FIUME OMBRONE E PRINCIPINA A MARE (FC 73406 MISE)	0,00	previsione di competenza	0,00	1.000.000,00	0,00	0,00
			previsione di cassa	0,00	1.000.000,00		
13566/0	CICLABILE TRA MARINA E PONTE SAN LEOPOLDO (FC 73407 MISE)	0,00	previsione di competenza	0,00	780.000,00	0,00	0,00
			previsione di cassa	0,00	780.000,00		
13567/0	CICLABILE TRA RISPESCIA E PARCO DELLA MAREMMA (FC 73408 MISE)	0,00	previsione di competenza	0,00	388.000,00	0,00	0,00
			previsione di cassa	0,00	388.000,00		
13575/0	MESSA IN SICUREZZA MURA MEDICEE (FC 52770 MISE)	0,00	previsione di competenza	0,00	231.000,00	0,00	0,00
			previsione di cassa	0,00	231.000,00		
26004/0	COMPLETAMENTO VERDE PUBBLICO PEEP STIACCIOLE - FONDI RT (FC 66426)	0,00	previsione di competenza	0,00	0,00	0,00	0,00
			previsione di cassa	213.711,67	0,00		
26005/0	INTERVENTO DI PROTEZIONE ABITAZIONI LOC. ISTIA PONTE - FONDI RT (FC 56484)	0,00	previsione di competenza	0,00	0,00	0,00	0,00
			previsione di cassa	0,00	0,00		
26006/0	PENSILINA PESCATORI A MARINA DI GROSSETO - 2' STRALCIO- RT (FC 56483)	2.528,61	previsione di competenza	0,00	0,00	0,00	0,00
			previsione di cassa	2.528,61	2.528,61		
26008/0	1° STRALCIO MANUTENZIONE STRADA CHICCIOLAIA (FC 73018)	0,00	previsione di competenza	0,00	0,00	0,00	0,00
			previsione di cassa	0,00	0,00		
26010/0	PROGETTO ORTI URBANI (FC 66427 RT)	0,00	previsione di competenza	0,00	0,00	0,00	0,00
			previsione di cassa	0,00	0,00		
26012/0	REALIZZAZIONE BANCHINA PESCATORI - RT FEAMP (FC 66431)	0,00	previsione di competenza	150.000,00	150.000,00	0,00	0,00
			previsione di cassa	0,00	150.000,00		
<b>Totale Categoria</b>	<b>Contributi agli investimenti da amministrazioni pubbliche</b>	<b>10.285.770,33</b>	<b>previsione di competenza</b>	<b>2.300.000,00</b>	<b>2.769.000,00</b>	<b>150.000,00</b>	<b>150.000,00</b>
<b>4020100</b>			<b>previsione di cassa</b>	<b>11.655.057,93</b>	<b>13.054.770,33</b>		
<b>4020300</b>	<b>Contributi agli investimenti da Imprese</b>						
13518/0	PARCO FIUME OMBRONE (FONDI MPS) FC 66409	0,00	previsione di competenza	0,00	0,00	0,00	0,00
			previsione di cassa	0,00	0,00		
13520/0	RISTRUTTURAZ BIBIL CHELLIANA -FONDI MPS (FC 55376)	0,00	previsione di competenza	0,00	0,00	0,00	0,00
			previsione di cassa	0,00	0,00		
13535/0	PERCORSI CICLABILI AMBIENTALI (MPS) FC 72038	0,00	previsione di competenza	0,00	0,00	0,00	0,00
			previsione di cassa	0,00	0,00		
13539/0	PISTA CICLABILE LATO EST (MPS) FC 72039	0,00	previsione di competenza	0,00	0,00	0,00	0,00
			previsione di cassa	0,00	0,00		
13540/0	SOTTOSERVIZI ISTIA (FONDI MPS) FC 72040	416.083,70	previsione di competenza	0,00	0,00	0,00	0,00
			previsione di cassa	416.083,70	416.083,70		
13543/0	PISTA CICLABILE GROSSETO-ROSELLE (MPS) FC 72052	0,00	previsione di competenza	0,00	0,00	0,00	0,00
			previsione di cassa	0,00	0,00		
13546/0	MONTETIZZAZIONE AREA SPETTACOLI PIS (F.C. 72098)	0,00	previsione di competenza	0,00	0,00	0,00	0,00
			previsione di cassa	0,00	0,00		
<b>Totale Categoria</b>	<b>Contributi agli investimenti da Imprese</b>	<b>416.083,70</b>	<b>previsione di competenza</b>	<b>0,00</b>	<b>0,00</b>	<b>0,00</b>	<b>0,00</b>
<b>4020300</b>			<b>previsione di cassa</b>	<b>416.083,70</b>	<b>416.083,70</b>		



# Comune di Grosseto

## SERVIZIO INFRASTRUTTURE, OPERE URBANIZZAZIONE

### ENTRATE PER TITOLI, TIPOLOGIE E CATEGORIE PER CAPITOLI

TITOLO TIPOLOGIA CATEGORIA CAPITOLO	DENOMINAZIONE	RESIDUI PRESUNTI AL TERMINE DELL'ESERCIZIO 2019		PREVISIONI DEFINITIVE DELL'ANNO 2019	PREVISIONI ANNO 2020	PREVISIONI DELL'ANNO 2021	PREVISIONI DELL'ANNO 2022
Totale Tipologia 40200	Tipologia 200: Contributi agli investimenti	10.701.854,03	previsione di competenza previsione di cassa	2.300.000,00 12.071.141,63	2.769.000,00 13.470.854,03	150.000,00	150.000,00
40000	Entrate in conto capitale	10.701.854,03	previsione di competenza previsione di cassa	2.300.000,00 12.071.141,63	2.769.000,00 13.470.854,03	150.000,00	150.000,00
<b>Totale TITOLO 4</b>							
<b>TITOLO 6</b>	<b>Accensioni prestiti</b>						
60300	Tipologia 300: Accensione Mutui e altri finanziamenti a medio lungo termine						
6030100	Finanziamenti a medio lungo termine						
14608/0	FONDO ROTATIVO PER LA PROGETTUALITA' (FC 33335)	0,00	previsione di competenza previsione di cassa	0,00 0,00	0,00 0,00	0,00	0,00
16370/0	OPERE URBANIZZ PIANO RECUPERO MARINA mutuo FC 56476	2.428,45	previsione di competenza previsione di cassa	0,00 2.428,45	0,00 2.428,45	0,00	0,00
24620/0	CENTRI STORICI BATIGNANO-MONTEPESCALI (F.C.76460 U.)	481,13	previsione di competenza previsione di cassa	0,00 481,13	0,00 481,13	0,00	0,00
Totale Categoria 6030100	Finanziamenti a medio lungo termine	2.909,58	previsione di competenza previsione di cassa	0,00 2.909,58	0,00 2.909,58	0,00	0,00
Totale Tipologia 60300	Tipologia 300: Accensione Mutui e altri finanziamenti a medio lungo termine	2.909,58	previsione di competenza previsione di cassa	0,00 2.909,58	0,00 2.909,58	0,00	0,00
60000	Accensioni prestiti	2.909,58	previsione di competenza previsione di cassa	0,00 2.909,58	0,00 2.909,58	0,00	0,00
<b>Totale TITOLO 6</b>							
<b>TOTALE TITOLI</b>		10.718.646,41	previsione di competenza previsione di cassa	2.350.000,00 12.137.934,01	2.819.000,00 13.537.646,41	200.000,00	200.000,00
<b>TOTALE GENERALE DELLE ENTRATE</b>		10.718.646,41	previsione di competenza previsione di cassa	2.350.000,00 12.137.934,01	2.819.000,00 13.537.646,41	200.000,00	200.000,00





# Comune di Grosseto

## SERVIZIO PROGETTAZIONI

### ENTRATE PER TITOLI, TIPOLOGIE E CATEGORIE PER CAPITOLI

TITOLO TIPOLOGIA CATEGORIA CAPITOLO	DENOMINAZIONE	RESIDUI PRESUNTI AL TERMINE DELL'ESERCIZIO 2019		PREVISIONI DEFINITIVE DELL'ANNO 2019	PREVISIONI ANNO 2020	PREVISIONI DELL'ANNO 2021	PREVISIONI DELL'ANNO 2022
	Fondo pluriennale vincolato per spese correnti		previsioni di competenza	0,00	0,00	0,00	0,00
	Fondo pluriennale vincolato per spese in conto capitale		previsioni di competenza	0,00	0,00	0,00	0,00
	Utilizzo avanzo di amministrazione <i>-di cui avanzo di amministrazione utilizzato anticipatamente</i>		previsioni di competenza	0,00 0,00	0,00 0,00	0,00 0,00	0,00 0,00
	Fondo di Cassa all'01/01/2020		previsioni di cassa	0,00	0,00	0,00	0,00
<b>TITOLO 4</b>	<b>Entrate in conto capitale</b>						
40200	Tipologia 200: Contributi agli investimenti						
4020100	Contributi agli investimenti da amministrazioni pubbliche						
13085/0	FONDI STATO PER VERIFICHE NELLE SCUOLE (FC)	0,00	previsione di competenza	0,00	13.600,00	0,00	0,00
			previsione di cassa	0,00	13.600,00		
	Contributi agli investimenti da amministrazioni pubbliche						
<b>Totale Categoria</b>		<b>0,00</b>	<b>previsione di competenza</b>	<b>0,00</b>	<b>13.600,00</b>	<b>0,00</b>	<b>0,00</b>
4020100			<b>previsione di cassa</b>	<b>0,00</b>	<b>13.600,00</b>		
4020300	Contributi agli investimenti da Imprese						
13544/0	PISTA CICLABILE ROSELLE-AREA ARCHEOLOGICA (MPS) FC 72077	0,00	previsione di competenza	0,00	0,00	0,00	0,00
			previsione di cassa	0,00	0,00		
<b>Totale Categoria</b>	Contributi agli investimenti da Imprese	<b>0,00</b>	<b>previsione di competenza</b>	<b>0,00</b>	<b>0,00</b>	<b>0,00</b>	<b>0,00</b>
4020300			<b>previsione di cassa</b>	<b>0,00</b>	<b>0,00</b>		
<b>Totale Tipologia</b>	Tipologia 200: Contributi agli investimenti	<b>0,00</b>	<b>previsione di competenza</b>	<b>0,00</b>	<b>13.600,00</b>	<b>0,00</b>	<b>0,00</b>
40200			<b>previsione di cassa</b>	<b>0,00</b>	<b>13.600,00</b>		
40000	Entrate in conto capitale	0,00	previsione di competenza	0,00	13.600,00	0,00	0,00
<b>Totale TITOLO 4</b>			<b>previsione di cassa</b>	<b>0,00</b>	<b>13.600,00</b>		
<b>TOTALE TITOLI</b>		<b>0,00</b>	<b>previsione di competenza</b>	<b>0,00</b>	<b>13.600,00</b>	<b>0,00</b>	<b>0,00</b>
			<b>previsione di cassa</b>	<b>0,00</b>	<b>13.600,00</b>		
<b>TOTALE GENERALE DELLE ENTRATE</b>		<b>0,00</b>	<b>previsione di competenza</b>	<b>0,00</b>	<b>13.600,00</b>	<b>0,00</b>	<b>0,00</b>
			<b>previsione di cassa</b>	<b>0,00</b>	<b>13.600,00</b>		



# Comune di Grosseto

## SERVIZIO COMANDO

### ENTRATE PER TITOLI, TIPOLOGIE E CATEGORIE PER CAPITOLI

TITOLO TIPOLOGIA CATEGORIA CAPITOLO	DENOMINAZIONE	RESIDUI PRESUNTI AL TERMINE DELL'ESERCIZIO 2019		PREVISIONI DEFINITIVE DELL'ANNO 2019	PREVISIONI ANNO 2020	PREVISIONI DELL'ANNO 2021	PREVISIONI DELL'ANNO 2022
	Fondo pluriennale vincolato per spese correnti		previsioni di competenza	0,00	0,00	0,00	0,00
	Fondo pluriennale vincolato per spese in conto capitale		previsioni di competenza	0,00	0,00	0,00	0,00
	Utilizzo avanzo di amministrazione <i>-di cui avanzo di amministrazione utilizzato anticipatamente</i>		previsioni di competenza	0,00	0,00	0,00	0,00
	Fondo di Cassa all'01/01/2020		previsioni di cassa	0,00	0,00	0,00	0,00
<b>TITOLO 2</b>	<b>Trasferimenti correnti</b>						
<b>20101</b>	<b>Tipologia 101: Trasferimenti correnti da Amministrazioni pubbliche</b>						
<b>2010102</b>	<b>Trasferimenti correnti da Amministrazioni Locali</b>						
3410/0	FONDI REGIONALI PER SICUREZZA (FC 35410)	0,00	previsione di competenza previsione di cassa	35.000,00 35.000,00	35.000,00 35.000,00	35.000,00	35.000,00
3411/0	FONDI REGIONALI POLIZIA DI PROSSIMITA' (FC 35260-35261)	45.000,00	previsione di competenza previsione di cassa	225.000,00 225.000,00	225.000,00 270.000,00	225.000,00	225.000,00
<b>Totale Categoria 2010102</b>	<b>Trasferimenti correnti da Amministrazioni Locali</b>	<b>45.000,00</b>	<b>previsione di competenza previsione di cassa</b>	<b>260.000,00 260.000,00</b>	<b>260.000,00 305.000,00</b>	<b>260.000,00</b>	<b>260.000,00</b>
<b>Totale Tipologia 20101</b>	<b>Tipologia 101: Trasferimenti correnti da Amministrazioni pubbliche</b>	<b>45.000,00</b>	<b>previsione di competenza previsione di cassa</b>	<b>260.000,00 260.000,00</b>	<b>260.000,00 305.000,00</b>	<b>260.000,00</b>	<b>260.000,00</b>
<b>20000</b>	<b>Trasferimenti correnti</b>	<b>45.000,00</b>	<b>previsione di competenza previsione di cassa</b>	<b>260.000,00 260.000,00</b>	<b>260.000,00 305.000,00</b>	<b>260.000,00</b>	<b>260.000,00</b>
<b>Totale TITOLO 2</b>							
<b>TITOLO 3</b>	<b>Entrate extratributarie</b>						
<b>30100</b>	<b>Tipologia 100: Vendita di beni e servizi e proventi derivanti dalla gestione dei beni</b>						
<b>3010300</b>	<b>Proventi derivanti dalla gestione dei beni</b>						
9130/0	CANONE CONCESSIONE AREE DI SOSTA	0,00	previsione di competenza previsione di cassa	35.000,00 70.000,00	35.000,00 35.000,00	35.000,00	35.000,00
<b>Totale Categoria 3010300</b>	<b>Proventi derivanti dalla gestione dei beni</b>	<b>0,00</b>	<b>previsione di competenza previsione di cassa</b>	<b>35.000,00 70.000,00</b>	<b>35.000,00 35.000,00</b>	<b>35.000,00</b>	<b>35.000,00</b>
<b>Totale Tipologia 30100</b>	<b>Tipologia 100: Vendita di beni e servizi e proventi derivanti dalla gestione dei beni</b>	<b>0,00</b>	<b>previsione di competenza previsione di cassa</b>	<b>35.000,00 70.000,00</b>	<b>35.000,00 35.000,00</b>	<b>35.000,00</b>	<b>35.000,00</b>
<b>30200</b>	<b>Tipologia 200: Proventi derivanti dall'attività di controllo e repressione delle irregolarità e degli illeciti</b>						
<b>3020200</b>	<b>Entrate da famiglie derivanti dall'attività di controllo e repressione delle irregolarità e degli illeciti RUOLI VIOLAZ CODICE STRADA (FC 35500 35351 35352 52812 U.)</b>						
7100/0		7.623.088,77	previsione di competenza previsione di cassa	3.523.000,00 7.837.466,90	3.000.000,00 10.623.088,77	3.000.000,00	3.000.000,00
7320/0	INTROITI DIVERSI DA SANZIONI AMMINISTRATIVE	97.482,28	previsione di competenza previsione di cassa	115.000,00 230.636,39	115.000,00 212.482,28	115.000,00	115.000,00
<b>Totale Categoria 3020200</b>	<b>Entrate da famiglie derivanti dall'attività di controllo e repressione delle irregolarità e degli illeciti</b>	<b>7.720.571,05</b>	<b>previsione di competenza previsione di cassa</b>	<b>3.638.000,00 8.068.103,29</b>	<b>3.115.000,00 10.835.571,05</b>	<b>3.115.000,00</b>	<b>3.115.000,00</b>
<b>Totale Tipologia 30200</b>	<b>Tipologia 200: Proventi derivanti dall'attività di controllo e repressione delle irregolarità e degli illeciti</b>	<b>7.720.571,05</b>	<b>previsione di competenza previsione di cassa</b>	<b>3.638.000,00 8.068.103,29</b>	<b>3.115.000,00 10.835.571,05</b>	<b>3.115.000,00</b>	<b>3.115.000,00</b>
<b>30500</b>	<b>Tipologia 500: Rimborsi e altre entrate correnti</b>						
<b>3050200</b>	<b>Rimborsi in entrata</b>						
10761/0	RIMBORSO SERVIZI PM PER PRIVATI L. 96/2017 (FC 35253)	0,00	previsione di competenza previsione di cassa	6.900,00 6.900,00	6.900,00 6.900,00	6.900,00	6.900,00
<b>Totale Categoria 3050200</b>	<b>Rimborsi in entrata</b>	<b>0,00</b>	<b>previsione di competenza previsione di cassa</b>	<b>6.900,00 6.900,00</b>	<b>6.900,00 6.900,00</b>	<b>6.900,00</b>	<b>6.900,00</b>



# Comune di Grosseto

## SERVIZIO COMANDO

### ENTRATE PER TITOLI, TIPOLOGIE E CATEGORIE PER CAPITOLI

TITOLO TIPOLOGIA CATEGORIA CAPITOLO	DENOMINAZIONE	RESIDUI PRESUNTI AL TERMINE DELL'ESERCIZIO 2019		PREVISIONI DEFINITIVE DELL'ANNO 2019	PREVISIONI ANNO 2020	PREVISIONI DELL'ANNO 2021	PREVISIONI DELL'ANNO 2022
Totale Tipologia 30500	Tipologia 500: Rimborsi e altre entrate correnti	0,00	previsione di competenza previsione di cassa	6.900,00 6.900,00	6.900,00 6.900,00	6.900,00	6.900,00
30000	Entrate extratributarie	0,00	previsione di competenza previsione di cassa	3.679.900,00 8.145.003,29	3.156.900,00 10.877.471,05	3.156.900,00	3.156.900,00
<b>Totale TITOLO 3</b>							
<b>TITOLO 4</b>	<b>Entrate in conto capitale</b>						
40200	Tipologia 200: Contributi agli investimenti						
4020100	Contributi agli investimenti da amministrazioni pubbliche						
13572/0	FONDI STATALI PER LA SICUREZZA (FC 52819)	0,00	previsione di competenza previsione di cassa	316.190,00 316.190,00	0,00 0,00	0,00	0,00
	Contributi agli investimenti da amministrazioni pubbliche						
Totale Categoria 4020100		0,00	previsione di competenza previsione di cassa	316.190,00 316.190,00	0,00 0,00	0,00	0,00
Totale Tipologia 40200	Tipologia 200: Contributi agli investimenti	0,00	previsione di competenza previsione di cassa	316.190,00 316.190,00	0,00 0,00	0,00	0,00
40000	Entrate in conto capitale	0,00	previsione di competenza previsione di cassa	316.190,00 316.190,00	0,00 0,00	0,00	0,00
<b>Totale TITOLO 4</b>							
<b>TOTALE TITOLI</b>		<b>7.765.571,05</b>	previsione di competenza previsione di cassa	<b>4.256.090,00</b> <b>8.721.193,29</b>	<b>3.416.900,00</b> <b>11.182.471,05</b>	<b>3.416.900,00</b>	<b>3.416.900,00</b>
<b>TOTALE GENERALE DELLE ENTRATE</b>		<b>7.765.571,05</b>	previsione di competenza previsione di cassa	<b>4.256.090,00</b> <b>8.721.193,29</b>	<b>3.416.900,00</b> <b>11.182.471,05</b>	<b>3.416.900,00</b>	<b>3.416.900,00</b>



# Comune di Grosseto

## SERVIZIO AFFARI ISTITUZIONALI

### ENTRATE PER TITOLI, TIPOLOGIE E CATEGORIE PER CAPITOLI

TITOLO TIPOLOGIA CATEGORIA CAPITOLO	DENOMINAZIONE	RESIDUI PRESUNTI AL TERMINE DELL'ESERCIZIO 2019		PREVISIONI DEFINITIVE DELL'ANNO 2019	PREVISIONI ANNO 2020	PREVISIONI DELL'ANNO 2021	PREVISIONI DELL'ANNO 2022
	Fondo pluriennale vincolato per spese correnti		previsioni di competenza	0,00	0,00	0,00	0,00
	Fondo pluriennale vincolato per spese in conto capitale		previsioni di competenza	0,00	0,00	0,00	0,00
	Utilizzo avanzo di amministrazione <i>-di cui avanzo di amministrazione utilizzato anticipatamente</i>		previsioni di competenza	0,00	0,00	0,00	0,00
	Fondo di Cassa all'01/01/2020		previsioni di cassa	0,00	0,00	0,00	0,00
<b>TITOLO 2</b>	<b>Trasferimenti correnti</b>						
<b>20101</b>	<b>Tipologia 101: Trasferimenti correnti da Amministrazioni pubbliche</b>						
<b>2010101</b>	<b>Trasferimenti correnti da Amministrazioni Centrali</b>						
4999/0	PROGETTI SVILUPPO SOSTENIBILE (FC 30062)	0,00	previsione di competenza	0,00	0,00	0,00	0,00
			previsione di cassa	0,00	0,00		
<b>Totale Categoria</b>	<b>Trasferimenti correnti da Amministrazioni Centrali</b>	<b>0,00</b>	<b>previsione di competenza</b>	<b>0,00</b>	<b>0,00</b>	<b>0,00</b>	<b>0,00</b>
<b>2010101</b>			<b>previsione di cassa</b>	<b>0,00</b>	<b>0,00</b>		
<b>2010102</b>	<b>Trasferimenti correnti da Amministrazioni Locali</b>						
3423/0	CONTRIBUTI REGIONALI PER PROMOZIONE DELLA PARTECIPAZIONE (FC 31233)	0,00	previsione di competenza	0,00	0,00	0,00	0,00
			previsione di cassa	0,00	0,00		
<b>Totale Categoria</b>	<b>Trasferimenti correnti da Amministrazioni Locali</b>	<b>0,00</b>	<b>previsione di competenza</b>	<b>0,00</b>	<b>0,00</b>	<b>0,00</b>	<b>0,00</b>
<b>2010102</b>			<b>previsione di cassa</b>	<b>0,00</b>	<b>0,00</b>		
<b>Totale Tipologia</b>	<b>Tipologia 101: Trasferimenti correnti da Amministrazioni pubbliche</b>	<b>0,00</b>	<b>previsione di competenza</b>	<b>0,00</b>	<b>0,00</b>	<b>0,00</b>	<b>0,00</b>
<b>20101</b>			<b>previsione di cassa</b>	<b>0,00</b>	<b>0,00</b>		
<b>20105</b>	<b>Tipologia 105: Trasferimenti correnti dalla UE e dal Resto del Mondo</b>						
<b>2010501</b>	<b>Trasferimenti correnti dall'Unione Europea</b>						
4971/0	CONTRIBUTO U.E. PER GESTIONE EUROPE DIRECT MAREMMA (FINANZIA CAP.31220 U.)	0,00	previsione di competenza	0,00	0,00	0,00	0,00
			previsione di cassa	0,00	0,00		
<b>Totale Categoria</b>	<b>Trasferimenti correnti dall'Unione Europea</b>	<b>0,00</b>	<b>previsione di competenza</b>	<b>0,00</b>	<b>0,00</b>	<b>0,00</b>	<b>0,00</b>
<b>2010501</b>			<b>previsione di cassa</b>	<b>0,00</b>	<b>0,00</b>		
<b>Totale Tipologia</b>	<b>Tipologia 105: Trasferimenti correnti dalla UE e dal Resto del Mondo</b>	<b>0,00</b>	<b>previsione di competenza</b>	<b>0,00</b>	<b>0,00</b>	<b>0,00</b>	<b>0,00</b>
<b>20105</b>			<b>previsione di cassa</b>	<b>0,00</b>	<b>0,00</b>		
<b>20000</b>	<b>Trasferimenti correnti</b>	<b>0,00</b>	<b>previsione di competenza</b>	<b>0,00</b>	<b>0,00</b>	<b>0,00</b>	<b>0,00</b>
<b>Totale TITOLO 2</b>			<b>previsione di cassa</b>	<b>0,00</b>	<b>0,00</b>		
<b>TITOLO 3</b>	<b>Entrate extratributarie</b>						
<b>30500</b>	<b>Tipologia 500: Rimborsi e altre entrate correnti</b>						
<b>3059900</b>	<b>Altre entrate correnti n.a.c.</b>						
8921/0	USO SALE CIRCOSCRIZIONI-F.C.31197	0,00	previsione di competenza	0,00	0,00	0,00	0,00
			previsione di cassa	0,00	0,00		
10630/0	RIMBORSI ALTRE AMMINISTRAZIONI PER SPESE ELETTORALI (FC 32776-33751-32187-33612-33676)	6.411,65	previsione di competenza	400.000,00	557.030,00	400.000,00	400.000,00
			previsione di cassa	414.383,78	563.441,65		
<b>Totale Categoria</b>	<b>Altre entrate correnti n.a.c.</b>	<b>6.411,65</b>	<b>previsione di competenza</b>	<b>400.000,00</b>	<b>557.030,00</b>	<b>400.000,00</b>	<b>400.000,00</b>
<b>3059900</b>			<b>previsione di cassa</b>	<b>414.383,78</b>	<b>563.441,65</b>		
<b>Totale Tipologia</b>	<b>Tipologia 500: Rimborsi e altre entrate correnti</b>	<b>6.411,65</b>	<b>previsione di competenza</b>	<b>400.000,00</b>	<b>557.030,00</b>	<b>400.000,00</b>	<b>400.000,00</b>
<b>30500</b>			<b>previsione di cassa</b>	<b>414.383,78</b>	<b>563.441,65</b>		
<b>30000</b>	<b>Entrate extratributarie</b>	<b>6.411,65</b>	<b>previsione di competenza</b>	<b>400.000,00</b>	<b>557.030,00</b>	<b>400.000,00</b>	<b>400.000,00</b>
<b>Totale TITOLO 3</b>			<b>previsione di cassa</b>	<b>414.383,78</b>	<b>563.441,65</b>		



# Comune di Grosseto

## SERVIZIO AFFARI ISTITUZIONALI

### ENTRATE PER TITOLI, TIPOLOGIE E CATEGORIE PER CAPITOLI

TITOLO TIPOLOGIA CATEGORIA CAPITOLO	DENOMINAZIONE	RESIDUI PRESUNTI AL TERMINE DELL'ESERCIZIO 2019		PREVISIONI DEFINITIVE DELL'ANNO 2019	PREVISIONI ANNO 2020	PREVISIONI DELL'ANNO 2021	PREVISIONI DELL'ANNO 2022
<b>TOTALE TITOLI</b>		6.411,65	previsione di competenza previsione di cassa	400.000,00 414.383,78	557.030,00 563.441,65	400.000,00	400.000,00
<b>TOTALE GENERALE DELLE ENTRATE</b>		6.411,65	previsione di competenza previsione di cassa	400.000,00 414.383,78	557.030,00 563.441,65	400.000,00	400.000,00



# Comune di Grosseto

## SERVIZIO EDILIZIA ISTITUZ E SCOLASTICA, BENI VINCOLATI

### ENTRATE PER TITOLI, TIPOLOGIE E CATEGORIE PER CAPITOLI

TITOLO TIPOLOGIA CATEGORIA CAPITOLO	DENOMINAZIONE	RESIDUI PRESUNTI AL TERMINE DELL'ESERCIZIO 2019		PREVISIONI DEFINITIVE DELL'ANNO 2019	PREVISIONI ANNO 2020	PREVISIONI DELL'ANNO 2021	PREVISIONI DELL'ANNO 2022
	Fondo pluriennale vincolato per spese correnti		previsioni di competenza	0,00	0,00	0,00	0,00
	Fondo pluriennale vincolato per spese in conto capitale		previsioni di competenza	0,00	0,00	0,00	0,00
	Utilizzo avanzo di amministrazione <i>-di cui avanzo di amministrazione utilizzato anticipatamente</i>		previsioni di competenza	0,00	0,00	0,00	0,00
	Fondo di Cassa all'01/01/2020		previsioni di cassa	0,00	0,00	0,00	0,00
<b>TITOLO 3</b>	<b>Entrate extratributarie</b>						
<b>30500</b>	<b>Tipologia 500: Rimborsi e altre entrate correnti</b>						
<b>3050200</b>	<b>Rimborsi in entrata</b>						
10621/0	RIMBORSO PRESTAZIONI TECNICHE	0,00	previsione di competenza	30.000,00	30.000,00	30.000,00	30.000,00
			previsione di cassa	30.000,00	30.000,00		
<b>Totale Categoria</b>	<b>Rimborsi in entrata</b>	<b>0,00</b>	<b>previsione di competenza</b>	<b>30.000,00</b>	<b>30.000,00</b>	<b>30.000,00</b>	<b>30.000,00</b>
<b>3050200</b>			<b>previsione di cassa</b>	<b>30.000,00</b>	<b>30.000,00</b>		
<b>Totale Tipologia</b>	<b>Tipologia 500: Rimborsi e altre entrate correnti</b>	<b>0,00</b>	<b>previsione di competenza</b>	<b>30.000,00</b>	<b>30.000,00</b>	<b>30.000,00</b>	<b>30.000,00</b>
<b>30500</b>			<b>previsione di cassa</b>	<b>30.000,00</b>	<b>30.000,00</b>		
<b>30000</b>	<b>Entrate extratributarie</b>	<b>0,00</b>	<b>previsione di competenza</b>	<b>30.000,00</b>	<b>30.000,00</b>	<b>30.000,00</b>	<b>30.000,00</b>
<b>Totale TITOLO 3</b>			<b>previsione di cassa</b>	<b>30.000,00</b>	<b>30.000,00</b>		
<b>TITOLO 4</b>	<b>Entrate in conto capitale</b>						
<b>40200</b>	<b>Tipologia 200: Contributi agli investimenti</b>						
<b>4020100</b>	<b>Contributi agli investimenti da amministrazioni pubbliche</b>						
13081/0	ADEGUAMENTO SISMICO SCUOLA VIA MAZZINI - STATO (FC 53870)	60.635,00	previsione di competenza	0,00	0,00	0,00	0,00
			previsione di cassa	131.200,00	60.635,00		
13268/0	ASILO NIDO VIA MOZAMBICO (RILEVANTE IVA) (FC 70000)	0,00	previsione di competenza	0,00	0,00	0,00	0,00
			previsione di cassa	0,00	0,00		
13284/0	RISTRUTT SCUOLA MEDIA VIA URANIO-FONDI INAIL FC 55220	0,00	previsione di competenza	0,00	0,00	0,00	0,00
			previsione di cassa	0,00	0,00		
13291/0	FONDI REGIONALI PER IMPIANTI SPORTIVI (FC 68045)	0,00	previsione di competenza	50.000,00	50.000,00	50.000,00	50.000,00
			previsione di cassa	50.000,00	50.000,00		
13298/0	FONDI REGIONE INTERVENTI SUL PATRIMONIO (FC 52755 - 68053)	0,00	previsione di competenza	100.000,00	100.000,00	100.000,00	100.000,00
			previsione di cassa	500.000,00	100.000,00		
13306/0	ENERGIE ALTERNATIVE ELEMENTARE VIA EINAUDI (R.T. 53864)	0,00	previsione di competenza	0,00	0,00	0,00	0,00
			previsione di cassa	0,00	0,00		
13307/0	MANUTENZIONE MATERNA VIA FIESOLE (FONDI R.T. 52866)	0,00	previsione di competenza	0,00	0,00	0,00	0,00
			previsione di cassa	0,00	0,00		
13308/0	CENTRO DOCUMENTAZIONE ETRUSCHI (FONDI R.T. FC 55415)	0,00	previsione di competenza	0,00	0,00	0,00	0,00
			previsione di cassa	0,00	0,00		
13309/0	RIQUALIFICAZ ENERGETICA MEDIA GARIGLIANO (FC 55221)	0,00	previsione di competenza	0,00	0,00	0,00	0,00
			previsione di cassa	0,00	0,00		
13318/0	ADEGUAMENTO SCUOLA CORELLI/MASCAGNI (R.T. - FC 53867)	0,00	previsione di competenza	0,00	0,00	0,00	0,00
			previsione di cassa	0,00	0,00		
13523/0	COPERTURA EDIFICIO SCOLASTICO VIA MAZZINI (FONDI RT F.C. 53868)	0,00	previsione di competenza	0,00	0,00	0,00	0,00
			previsione di cassa	0,00	0,00		
13554/0	BANDO PERIFERIE - RISTRUTTURAZIONE IL POGGIO (FC 57118)	208.000,00	previsione di competenza	0,00	0,00	0,00	0,00
			previsione di cassa	208.000,00	208.000,00		
13556/0	BANDO PERIFERIE - DEMOLIZIONE RUDERE TERME (FC 56485)	154.000,00	previsione di competenza	0,00	0,00	0,00	0,00
			previsione di cassa	154.000,00	154.000,00		
13561/0	RISTRUTTURAZIONE EX GARIBALDI - FONDI STATO (FC 55396)	0,00	previsione di competenza	600.000,00	0,00	0,00	0,00
			previsione di cassa	600.000,00	0,00		
26000/0	MANUT. STRAORDINARIA SCUOLA VIA EINAUDI (FONDI RT F.C. 53869)	0,00	previsione di competenza	437.000,00	436.773,31	0,00	0,00
			previsione di cassa	226,69	436.773,31		



# Comune di Grosseto

## SERVIZIO EDILIZIA ISTITUZ E SCOLASTICA, BENI VINCOLATI

### ENTRATE PER TITOLI, TIPOLOGIE E CATEGORIE PER CAPITOLI

TITOLO TIPOLOGIA CATEGORIA CAPITOLO	DENOMINAZIONE	RESIDUI PRESUNTI AL TERMINE DELL'ESERCIZIO 2019		PREVISIONI DEFINITIVE DELL'ANNO 2019	PREVISIONI ANNO 2020	PREVISIONI DELL'ANNO 2021	PREVISIONI DELL'ANNO 2022
26001/0	LAVORI ADEGUAMENTO SCUOLA VIA MEDA (FONDI RT F.C. 55223-55392)	0,00	previsione di competenza	0,00	0,00	0,00	0,00
			previsione di cassa	0,00	0,00		
26002/0	CENTRO NAZIONALE DOCUMENTAZIONE ETRUSCHI (FONDI RT F.C. 55388)	0,00	previsione di competenza	0,00	0,00	0,00	0,00
			previsione di cassa	0,00	0,00		
26003/0	RISTRUTTURAZIONE IMMOBILE LOC. IL POGGIO - FONDI RT (FC 57116)	0,00	previsione di competenza	0,00	0,00	0,00	0,00
			previsione di cassa	76.800,00	0,00		
26007/0	RISTRUTTURAZIONE CASA DELLO STUDENTE FONDI R.T. (FC 57119)	980.000,00	previsione di competenza	0,00	0,00	0,00	0,00
			previsione di cassa	980.000,00	980.000,00		
<b>Totale Categoria</b>	<b>Contributi agli investimenti da amministrazioni pubbliche</b>	<b>1.402.635,00</b>	<b>previsione di competenza</b>	<b>1.187.000,00</b>	<b>586.773,31</b>	<b>150.000,00</b>	<b>150.000,00</b>
<b>4020100</b>			<b>previsione di cassa</b>	<b>2.700.226,69</b>	<b>1.989.408,31</b>		
<b>4020300</b>	<b>Contributi agli investimenti da Imprese</b>						
13521/0	RISTRUTTURAZ ESTERNI CASA RIPOSO FONDI MPS (FC 70852)	0,00	previsione di competenza	0,00	0,00	0,00	0,00
			previsione di cassa	0,00	0,00		
13541/0	ASILO NIDO VIA MOZAMBICO (FONDI MPS) FC 70005	0,00	previsione di competenza	0,00	0,00	0,00	0,00
			previsione di cassa	0,00	0,00		
13542/0	ALLESTIMENTO FORTEZZA E ACQUARIO (MPS) FC 52750	0,00	previsione di competenza	0,00	0,00	0,00	0,00
			previsione di cassa	0,00	0,00		
13548/0	RESTAURO PIANO TERRA BIBLIOTECA CHELLIANA - CRF (FC 55390)	0,00	previsione di competenza	0,00	0,00	0,00	0,00
			previsione di cassa	25.000,00	0,00		
<b>Totale Categoria</b>	<b>Contributi agli investimenti da Imprese</b>	<b>0,00</b>	<b>previsione di competenza</b>	<b>0,00</b>	<b>0,00</b>	<b>0,00</b>	<b>0,00</b>
<b>4020300</b>			<b>previsione di cassa</b>	<b>25.000,00</b>	<b>0,00</b>		
<b>Totale Tipologia</b>	<b>Tipologia 200: Contributi agli investimenti</b>	<b>1.402.635,00</b>	<b>previsione di competenza</b>	<b>1.187.000,00</b>	<b>586.773,31</b>	<b>150.000,00</b>	<b>150.000,00</b>
<b>40200</b>			<b>previsione di cassa</b>	<b>2.725.226,69</b>	<b>1.989.408,31</b>		
<b>40000</b>	<b>Entrate in conto capitale</b>	<b>1.402.635,00</b>	<b>previsione di competenza</b>	<b>1.187.000,00</b>	<b>586.773,31</b>	<b>150.000,00</b>	<b>150.000,00</b>
<b>Totale TITOLO 4</b>			<b>previsione di cassa</b>	<b>2.725.226,69</b>	<b>1.989.408,31</b>		
<b>TITOLO 6</b>	<b>Accensioni prestiti</b>						
<b>60300</b>	<b>Tipologia 300: Accensione Mutui e altri finanziamenti a medio lungo termine</b>						
<b>6030100</b>	<b>Finanziamenti a medio lungo termine</b>						
14319/0	RISTRUTTURAZIONE EDIFICIO EX GARIBALDI - MUTUO (FC 55395)	0,00	previsione di competenza	1.200.000,00	0,00	0,00	0,00
			previsione di cassa	1.200.000,00	0,00		
14368/0	MURA MEDICEE: MAIANO 3' STRALCIO mutuo (FC 52731)	3.462,41	previsione di competenza	0,00	0,00	0,00	0,00
			previsione di cassa	3.462,41	3.462,41		
<b>Totale Categoria</b>	<b>Finanziamenti a medio lungo termine</b>	<b>3.462,41</b>	<b>previsione di competenza</b>	<b>1.200.000,00</b>	<b>0,00</b>	<b>0,00</b>	<b>0,00</b>
<b>6030100</b>			<b>previsione di cassa</b>	<b>1.203.462,41</b>	<b>3.462,41</b>		
<b>Totale Tipologia</b>	<b>Tipologia 300: Accensione Mutui e altri finanziamenti a medio lungo termine</b>	<b>3.462,41</b>	<b>previsione di competenza</b>	<b>1.200.000,00</b>	<b>0,00</b>	<b>0,00</b>	<b>0,00</b>
<b>60300</b>			<b>previsione di cassa</b>	<b>1.203.462,41</b>	<b>3.462,41</b>		
<b>60000</b>	<b>Accensioni prestiti</b>	<b>3.462,41</b>	<b>previsione di competenza</b>	<b>1.200.000,00</b>	<b>0,00</b>	<b>0,00</b>	<b>0,00</b>
<b>Totale TITOLO 6</b>			<b>previsione di cassa</b>	<b>1.203.462,41</b>	<b>3.462,41</b>		
<b>TITOLO 9</b>	<b>Entrate per conto terzi e partite di giro</b>						
<b>90200</b>	<b>Tipologia 200: Entrate per conto terzi</b>						
<b>9020100</b>	<b>Rimborsi per acquisto di beni e servizi per conto terzi</b>						
29030/0	RIMBORSO DA PRIVATI PER SPESE CONTINGIBILI E URGENTI-C.88205 U.)	46.115,29	previsione di competenza	100.000,00	350.000,00	350.000,00	350.000,00
			previsione di cassa	146.115,29	396.115,29		
<b>Totale Categoria</b>	<b>Rimborsi per acquisto di beni e servizi per conto terzi</b>	<b>46.115,29</b>	<b>previsione di competenza</b>	<b>100.000,00</b>	<b>350.000,00</b>	<b>350.000,00</b>	<b>350.000,00</b>
<b>9020100</b>			<b>previsione di cassa</b>	<b>146.115,29</b>	<b>396.115,29</b>		
<b>Totale Tipologia</b>	<b>Tipologia 200: Entrate per conto terzi</b>	<b>46.115,29</b>	<b>previsione di competenza</b>	<b>100.000,00</b>	<b>350.000,00</b>	<b>350.000,00</b>	<b>350.000,00</b>
<b>90200</b>			<b>previsione di cassa</b>	<b>146.115,29</b>	<b>396.115,29</b>		
<b>90000</b>	<b>Entrate per conto terzi e partite di giro</b>	<b>46.115,29</b>	<b>previsione di competenza</b>	<b>100.000,00</b>	<b>350.000,00</b>	<b>350.000,00</b>	<b>350.000,00</b>
<b>Totale TITOLO 9</b>			<b>previsione di cassa</b>	<b>146.115,29</b>	<b>396.115,29</b>		



# Comune di Grosseto

## SERVIZIO EDILIZIA ISTITUZ E SCOLASTICA, BENI VINCOLATI

### ENTRATE PER TITOLI, TIPOLOGIE E CATEGORIE PER CAPITOLI

TITOLO TIPOLOGIA CATEGORIA CAPITOLO	DENOMINAZIONE	RESIDUI PRESUNTI AL TERMINE DELL'ESERCIZIO 2019		PREVISIONI DEFINITIVE DELL'ANNO 2019	PREVISIONI ANNO 2020	PREVISIONI DELL'ANNO 2021	PREVISIONI DELL'ANNO 2022
<b>TOTALE TITOLI</b>		1.452.212,70	previsione di competenza previsione di cassa	2.517.000,00 4.104.804,39	966.773,31 2.418.986,01	530.000,00	530.000,00
<b>TOTALE GENERALE DELLE ENTRATE</b>		1.452.212,70	previsione di competenza previsione di cassa	2.517.000,00 4.104.804,39	966.773,31 2.418.986,01	530.000,00	530.000,00





# Comune di Grosseto

## SERVIZIO SPESA CORRENTE

### ENTRATE PER TITOLI, TIPOLOGIE E CATEGORIE PER CAPITOLI

TITOLO TIPOLOGIA CATEGORIA CAPITOLO	DENOMINAZIONE	RESIDUI PRESUNTI AL TERMINE DELL'ESERCIZIO 2019		PREVISIONI DEFINITIVE DELL'ANNO 2019	PREVISIONI ANNO 2020	PREVISIONI DELL'ANNO 2021	PREVISIONI DELL'ANNO 2022
	Fondo pluriennale vincolato per spese correnti		previsioni di competenza	0,00	0,00	0,00	0,00
	Fondo pluriennale vincolato per spese in conto capitale		previsioni di competenza	0,00	0,00	0,00	0,00
	Utilizzo avanzo di amministrazione <i>-di cui avanzo di amministrazione utilizzato anticipatamente</i>		previsioni di competenza	0,00 0,00	0,00 0,00	0,00 0,00	0,00 0,00
	Fondo di Cassa all'01/01/2020		previsioni di cassa	0,00	0,00	0,00	0,00
<b>TITOLO 2</b>	<b>Trasferimenti correnti</b>						
20101	Tipologia 101: Trasferimenti correnti da Amministrazioni pubbliche						
2010102	Trasferimenti correnti da Amministrazioni Locali						
4575/0	CONTRIBUTO REGIONALE EMERGENZA SPIAGGE (FC 41751)	0,00	previsione di competenza	281.555,00	0,00	0,00	0,00
			previsione di cassa	281.555,00	0,00		
<b>Totale Categoria</b>	<b>Trasferimenti correnti da Amministrazioni Locali</b>	<b>0,00</b>	<b>previsione di competenza</b>	<b>281.555,00</b>	<b>0,00</b>	<b>0,00</b>	<b>0,00</b>
2010102			<b>previsione di cassa</b>	<b>281.555,00</b>	<b>0,00</b>		
<b>Totale Tipologia</b>	<b>Tipologia 101: Trasferimenti correnti da Amministrazioni pubbliche</b>	<b>0,00</b>	<b>previsione di competenza</b>	<b>281.555,00</b>	<b>0,00</b>	<b>0,00</b>	<b>0,00</b>
20101			<b>previsione di cassa</b>	<b>281.555,00</b>	<b>0,00</b>		
20000	Trasferimenti correnti	0,00	previsione di competenza	281.555,00	0,00	0,00	0,00
<b>Totale TITOLO 2</b>			<b>previsione di cassa</b>	<b>281.555,00</b>	<b>0,00</b>		
<b>TITOLO 3</b>	<b>Entrate extratributarie</b>						
30500	Tipologia 500: Rimborsi e altre entrate correnti						
3050100	Indennizzi di assicurazione						
10735/0	INDENNIZZO SINISTRI AL PATRIMONIO (FC 34120)	266,00	previsione di competenza	115.000,00	50.000,00	50.000,00	50.000,00
			previsione di cassa	115.722,00	50.266,00		
<b>Totale Categoria</b>	<b>Indennizzi di assicurazione</b>	<b>266,00</b>	<b>previsione di competenza</b>	<b>115.000,00</b>	<b>50.000,00</b>	<b>50.000,00</b>	<b>50.000,00</b>
3050100			<b>previsione di cassa</b>	<b>115.722,00</b>	<b>50.266,00</b>		
3050200	Rimborsi in entrata						
10627/0	SOMME NON DOVUTE O IN ECCESSO DA EE.LL. (F.C. 50655)	0,00	previsione di competenza	10.000,00	10.000,00	10.000,00	10.000,00
			previsione di cassa	10.000,00	10.000,00		
10628/0	SOMME NON DOVUTE O IN ECCESSO DA FAMIGLIE (F.C.50656)	412,99	previsione di competenza	10.000,00	10.000,00	10.000,00	10.000,00
			previsione di cassa	10.412,99	10.412,99		
10629/0	SOMME NON DOVUTE O IN ECCESSO DA IMPRESE (F.C.50657)	3.577,82	previsione di competenza	10.000,00	10.000,00	10.000,00	10.000,00
			previsione di cassa	10.532,65	13.577,82		
<b>Totale Categoria</b>	<b>Rimborsi in entrata</b>	<b>3.990,81</b>	<b>previsione di competenza</b>	<b>30.000,00</b>	<b>30.000,00</b>	<b>30.000,00</b>	<b>30.000,00</b>
3050200			<b>previsione di cassa</b>	<b>30.945,64</b>	<b>33.990,81</b>		
<b>Totale Tipologia</b>	<b>Tipologia 500: Rimborsi e altre entrate correnti</b>	<b>4.256,81</b>	<b>previsione di competenza</b>	<b>145.000,00</b>	<b>80.000,00</b>	<b>80.000,00</b>	<b>80.000,00</b>
30500			<b>previsione di cassa</b>	<b>146.667,64</b>	<b>84.256,81</b>		
30000	Entrate extratributarie	4.256,81	previsione di competenza	145.000,00	80.000,00	80.000,00	80.000,00
<b>Totale TITOLO 3</b>			<b>previsione di cassa</b>	<b>146.667,64</b>	<b>84.256,81</b>		
<b>TOTALE TITOLI</b>		<b>4.256,81</b>	<b>previsione di competenza</b>	<b>426.555,00</b>	<b>80.000,00</b>	<b>80.000,00</b>	<b>80.000,00</b>
			<b>previsione di cassa</b>	<b>428.222,64</b>	<b>84.256,81</b>		
<b>TOTALE GENERALE DELLE ENTRATE</b>		<b>4.256,81</b>	<b>previsione di competenza</b>	<b>426.555,00</b>	<b>80.000,00</b>	<b>80.000,00</b>	<b>80.000,00</b>
			<b>previsione di cassa</b>	<b>428.222,64</b>	<b>84.256,81</b>		



# Comune di Grosseto

## SERVIZIO SPESA CAPITALE

### ENTRATE PER TITOLI, TIPOLOGIE E CATEGORIE PER CAPITOLI

TITOLO TIPOLOGIA CATEGORIA CAPITOLO	DENOMINAZIONE	RESIDUI PRESUNTI AL TERMINE DELL'ESERCIZIO 2019		PREVISIONI DEFINITIVE DELL'ANNO 2019	PREVISIONI ANNO 2020	PREVISIONI DELL'ANNO 2021	PREVISIONI DELL'ANNO 2022
	Fondo pluriennale vincolato per spese correnti		previsioni di competenza	0,00	0,00	0,00	0,00
	Fondo pluriennale vincolato per spese in conto capitale		previsioni di competenza	0,00	0,00	0,00	0,00
	Utilizzo avanzo di amministrazione <i>-di cui avanzo di amministrazione utilizzato anticipatamente</i>		previsioni di competenza	0,00 0,00	0,00 0,00	0,00 0,00	0,00 0,00
	Fondo di Cassa all'01/01/2020		previsioni di cassa	0,00	0,00	0,00	0,00
<b>TITOLO 4</b>	<b>Entrate in conto capitale</b>						
<b>40200</b>	<b>Tipologia 200: Contributi agli investimenti</b>						
<b>4020100</b>	<b>Contributi agli investimenti da amministrazioni pubbliche</b>						
13082/0	FONDI STATALI PER RIQUALIFICAZIONE IMMOBILI DL 34/2019 (68043-52753-55227)	56.032,90	previsione di competenza previsione di cassa	170.000,00 143.482,53	196.517,47 252.550,37	170.000,00	170.000,00
26009/0	CONTRIBUTI REGIONALI FINALITA' VARIE (FC 30860)	0,00	previsione di competenza previsione di cassa	50.000,00 50.000,00	50.000,00 50.000,00	50.000,00	50.000,00
	<b>Contributi agli investimenti da amministrazioni pubbliche</b>						
<b>Totale Categoria 4020100</b>		<b>56.032,90</b>	<b>previsione di competenza previsione di cassa</b>	<b>220.000,00 193.482,53</b>	<b>246.517,47 302.550,37</b>	<b>220.000,00</b>	<b>220.000,00</b>
<b>Totale Tipologia 40200</b>	<b>Tipologia 200: Contributi agli investimenti</b>	<b>56.032,90</b>	<b>previsione di competenza previsione di cassa</b>	<b>220.000,00 193.482,53</b>	<b>246.517,47 302.550,37</b>	<b>220.000,00</b>	<b>220.000,00</b>
<b>40000</b>	<b>Entrate in conto capitale</b>	<b>56.032,90</b>	<b>previsione di competenza previsione di cassa</b>	<b>220.000,00 193.482,53</b>	<b>246.517,47 302.550,37</b>	<b>220.000,00</b>	<b>220.000,00</b>
<b>Totale TITOLO 4</b>							
<b>TOTALE TITOLI</b>		<b>56.032,90</b>	<b>previsione di competenza previsione di cassa</b>	<b>220.000,00 193.482,53</b>	<b>246.517,47 302.550,37</b>	<b>220.000,00</b>	<b>220.000,00</b>
<b>TOTALE GENERALE DELLE ENTRATE</b>		<b>56.032,90</b>	<b>previsione di competenza previsione di cassa</b>	<b>220.000,00 193.482,53</b>	<b>246.517,47 302.550,37</b>	<b>220.000,00</b>	<b>220.000,00</b>



# Comune di Grosseto

## SERVIZIO SICUREZZA E CONTROLLO

### ENTRATE PER TITOLI, TIPOLOGIE E CATEGORIE PER CAPITOLI

TITOLO TIPOLOGIA CATEGORIA CAPITOLO	DENOMINAZIONE	RESIDUI PRESUNTI AL TERMINE DELL'ESERCIZIO 2019		PREVISIONI DEFINITIVE DELL'ANNO 2019	PREVISIONI ANNO 2020	PREVISIONI DELL'ANNO 2021	PREVISIONI DELL'ANNO 2022
	Fondo pluriennale vincolato per spese correnti		previsioni di competenza	0,00	0,00	0,00	0,00
	Fondo pluriennale vincolato per spese in conto capitale		previsioni di competenza	0,00	0,00	0,00	0,00
	Utilizzo avanzo di amministrazione <i>-di cui avanzo di amministrazione utilizzato anticipatamente</i>		previsioni di competenza	0,00	0,00	0,00	0,00
	Fondo di Cassa all'01/01/2020		previsioni di cassa	0,00	0,00	0,00	0,00
<b>TITOLO 2</b>	<b>Trasferimenti correnti</b>						
20101	Tipologia 101: Trasferimenti correnti da Amministrazioni pubbliche						
2010102	Trasferimenti correnti da Amministrazioni Locali						
3425/0	FONDI REGIONALI PROTEZIONE CIVILE (FC 58916)	0,00	previsione di competenza previsione di cassa	30.000,00 30.000,00	30.000,00 30.000,00	30.000,00	30.000,00
4580/0	CONTRIBUTO REGIONALE PER EVENTI CALAMITOSI (FC 58920)	0,00	previsione di competenza previsione di cassa	0,00 0,00	100.000,00 100.000,00	100.000,00	100.000,00
<b>Totale Categoria 2010102</b>	<b>Trasferimenti correnti da Amministrazioni Locali</b>	<b>0,00</b>	<b>previsione di competenza previsione di cassa</b>	<b>30.000,00 30.000,00</b>	<b>130.000,00 130.000,00</b>	<b>130.000,00</b>	<b>130.000,00</b>
<b>Totale Tipologia 20101</b>	<b>Tipologia 101: Trasferimenti correnti da Amministrazioni pubbliche</b>	<b>0,00</b>	<b>previsione di competenza previsione di cassa</b>	<b>30.000,00 30.000,00</b>	<b>130.000,00 130.000,00</b>	<b>130.000,00</b>	<b>130.000,00</b>
<b>20000</b>	<b>Trasferimenti correnti</b>	<b>0,00</b>	<b>previsione di competenza previsione di cassa</b>	<b>30.000,00 30.000,00</b>	<b>130.000,00 130.000,00</b>	<b>130.000,00</b>	<b>130.000,00</b>
<b>Totale TITOLO 2</b>							
<b>TITOLO 3</b>	<b>Entrate extratributarie</b>						
30500	Tipologia 500: Rimborsi e altre entrate correnti						
3050200	Rimborsi in entrata						
10624/0	PROVENTI VIGILANZA SU PUBBLICO SPETTACOLO	0,00	previsione di competenza previsione di cassa	900,00 900,00	900,00 900,00	900,00	900,00
<b>Totale Categoria 3050200</b>	<b>Rimborsi in entrata</b>	<b>0,00</b>	<b>previsione di competenza previsione di cassa</b>	<b>900,00 900,00</b>	<b>900,00 900,00</b>	<b>900,00</b>	<b>900,00</b>
<b>Totale Tipologia 30500</b>	<b>Tipologia 500: Rimborsi e altre entrate correnti</b>	<b>0,00</b>	<b>previsione di competenza previsione di cassa</b>	<b>900,00 900,00</b>	<b>900,00 900,00</b>	<b>900,00</b>	<b>900,00</b>
<b>30000</b>	<b>Entrate extratributarie</b>	<b>0,00</b>	<b>previsione di competenza previsione di cassa</b>	<b>900,00 900,00</b>	<b>900,00 900,00</b>	<b>900,00</b>	<b>900,00</b>
<b>Totale TITOLO 3</b>							
<b>TOTALE TITOLI</b>		<b>0,00</b>	<b>previsione di competenza previsione di cassa</b>	<b>30.900,00 30.900,00</b>	<b>130.900,00 130.900,00</b>	<b>130.900,00</b>	<b>130.900,00</b>
<b>TOTALE GENERALE DELLE ENTRATE</b>		<b>0,00</b>	<b>previsione di competenza previsione di cassa</b>	<b>30.900,00 30.900,00</b>	<b>130.900,00 130.900,00</b>	<b>130.900,00</b>	<b>130.900,00</b>



# Comune di Grosseto

## SERVIZIO POLIZIA STRADALE, SICUREZZA E MOBILITA'

### ENTRATE PER TITOLI, TIPOLOGIE E CATEGORIE PER CAPITOLI

TITOLO TIPOLOGIA CATEGORIA CAPITOLO	DENOMINAZIONE	RESIDUI PRESUNTI AL TERMINE DELL'ESERCIZIO 2019		PREVISIONI DEFINITIVE DELL'ANNO 2019	PREVISIONI ANNO 2020	PREVISIONI DELL'ANNO 2021	PREVISIONI DELL'ANNO 2022
	Fondo pluriennale vincolato per spese correnti		previsioni di competenza	0,00	0,00	0,00	0,00
	Fondo pluriennale vincolato per spese in conto capitale		previsioni di competenza	0,00	0,00	0,00	0,00
	Utilizzo avanzo di amministrazione <i>-di cui avanzo di amministrazione utilizzato anticipatamente</i>		previsioni di competenza	0,00 0,00	0,00 0,00	0,00 0,00	0,00 0,00
	Fondo di Cassa all'01/01/2020		previsioni di cassa	0,00	0,00	0,00	0,00
<b>TITOLO 3</b>	<b>Entrate extratributarie</b>						
30100	Tipologia 100: Vendita di beni e servizi e proventi derivanti dalla gestione dei beni						
3010300	Proventi derivanti dalla gestione dei beni						
9168/0	PROVENTI DA GESTIONE PARCHEGGI (FC 48552)	50.400,00	previsione di competenza	100.000,00	100.000,00	100.000,00	100.000,00
			previsione di cassa	185.400,00	150.400,00		
<b>Totale Categoria</b>	<b>Proventi derivanti dalla gestione dei beni</b>	<b>50.400,00</b>	<b>previsione di competenza</b>	<b>100.000,00</b>	<b>100.000,00</b>	<b>100.000,00</b>	<b>100.000,00</b>
<b>3010300</b>			<b>previsione di cassa</b>	<b>185.400,00</b>	<b>150.400,00</b>		
<b>Totale Tipologia</b>	<b>Tipologia 100: Vendita di beni e servizi e proventi derivanti dalla gestione dei beni</b>	<b>50.400,00</b>	<b>previsione di competenza</b>	<b>100.000,00</b>	<b>100.000,00</b>	<b>100.000,00</b>	<b>100.000,00</b>
<b>30100</b>			<b>previsione di cassa</b>	<b>185.400,00</b>	<b>150.400,00</b>		
30200	Tipologia 200: Proventi derivanti dall'attività di controllo e repressione delle irregolarità e degli illeciti						
3020200	Entrate da famiglie derivanti dall'attività di controllo e repressione delle irregolarità e degli illeciti VIOLAZIONI CODICE STRADA (FIN.CAP.35500 35351 35352 52812 U.)	2.085.216,59	previsione di competenza	4.900.000,00	4.100.000,00	4.100.000,00	4.100.000,00
			previsione di cassa	8.133.434,45	6.185.216,59		
<b>Totale Categoria</b>	<b>Entrate da famiglie derivanti dall'attività di controllo e repressione delle irregolarità e degli illeciti</b>	<b>2.085.216,59</b>	<b>previsione di competenza</b>	<b>4.900.000,00</b>	<b>4.100.000,00</b>	<b>4.100.000,00</b>	<b>4.100.000,00</b>
<b>3020200</b>			<b>previsione di cassa</b>	<b>8.133.434,45</b>	<b>6.185.216,59</b>		
<b>Totale Tipologia</b>	<b>Tipologia 200: Proventi derivanti dall'attività di controllo e repressione delle irregolarità e degli illeciti</b>	<b>2.085.216,59</b>	<b>previsione di competenza</b>	<b>4.900.000,00</b>	<b>4.100.000,00</b>	<b>4.100.000,00</b>	<b>4.100.000,00</b>
<b>30200</b>			<b>previsione di cassa</b>	<b>8.133.434,45</b>	<b>6.185.216,59</b>		
<b>30000</b>	<b>Entrate extratributarie</b>	<b>2.085.216,59</b>	<b>previsione di competenza</b>	<b>5.000.000,00</b>	<b>4.200.000,00</b>	<b>4.200.000,00</b>	<b>4.200.000,00</b>
<b>Totale TITOLO 3</b>			<b>previsione di cassa</b>	<b>8.318.834,45</b>	<b>6.335.616,59</b>		
<b>TOTALE TITOLI</b>		<b>2.135.616,59</b>	<b>previsione di competenza</b>	<b>5.000.000,00</b>	<b>4.200.000,00</b>	<b>4.200.000,00</b>	<b>4.200.000,00</b>
			<b>previsione di cassa</b>	<b>8.318.834,45</b>	<b>6.335.616,59</b>		
<b>TOTALE GENERALE DELLE ENTRATE</b>		<b>2.135.616,59</b>	<b>previsione di competenza</b>	<b>5.000.000,00</b>	<b>4.200.000,00</b>	<b>4.200.000,00</b>	<b>4.200.000,00</b>
			<b>previsione di cassa</b>	<b>8.318.834,45</b>	<b>6.335.616,59</b>		



# Comune di Grosseto

## SERVIZIO MOBILITA', TRAFFICO E TPL

### ENTRATE PER TITOLI, TIPOLOGIE E CATEGORIE PER CAPITOLI

TITOLO TIPOLOGIA CATEGORIA CAPITOLO	DENOMINAZIONE	RESIDUI PRESUNTI AL TERMINE DELL'ESERCIZIO 2019		PREVISIONI DEFINITIVE DELL'ANNO 2019	PREVISIONI ANNO 2020	PREVISIONI DELL'ANNO 2021	PREVISIONI DELL'ANNO 2022
	Fondo pluriennale vincolato per spese correnti		previsioni di competenza	0,00	0,00	0,00	0,00
	Fondo pluriennale vincolato per spese in conto capitale		previsioni di competenza	0,00	0,00	0,00	0,00
	Utilizzo avanzo di amministrazione <i>-di cui avanzo di amministrazione utilizzato anticipatamente</i>		previsioni di competenza	0,00 0,00	0,00 0,00	0,00 0,00	0,00 0,00
	Fondo di Cassa all'01/01/2020		previsioni di cassa	0,00	0,00	0,00	0,00
<b>TITOLO 2</b>	<b>Trasferimenti correnti</b>						
20101	Tipologia 101: Trasferimenti correnti da Amministrazioni pubbliche						
2010101	Trasferimenti correnti da Amministrazioni Centrali						
2851/0	FONDI STATO PER MOBILITA' SOSTENIBILE (FC 48414)	4.316,36	previsione di competenza previsione di cassa	117.600,00 4.316,36	230.883,64 235.200,00	117.600,00	117.600,00
<b>Totale Categoria 2010101</b>	<b>Trasferimenti correnti da Amministrazioni Centrali</b>	<b>4.316,36</b>	<b>previsione di competenza previsione di cassa</b>	<b>117.600,00 4.316,36</b>	<b>230.883,64 235.200,00</b>	<b>117.600,00</b>	<b>117.600,00</b>
<b>Totale Tipologia 20101</b>	<b>Tipologia 101: Trasferimenti correnti da Amministrazioni pubbliche</b>	<b>4.316,36</b>	<b>previsione di competenza previsione di cassa</b>	<b>117.600,00 4.316,36</b>	<b>230.883,64 235.200,00</b>	<b>117.600,00</b>	<b>117.600,00</b>
<b>20000</b>	<b>Trasferimenti correnti</b>	<b>4.316,36</b>	<b>previsione di competenza previsione di cassa</b>	<b>117.600,00 4.316,36</b>	<b>230.883,64 235.200,00</b>	<b>117.600,00</b>	<b>117.600,00</b>
<b>Totale TITOLO 2</b>							
<b>TITOLO 4</b>	<b>Entrate in conto capitale</b>						
40200	Tipologia 200: Contributi agli investimenti						
4020100	Contributi agli investimenti da amministrazioni pubbliche						
13061/0	FONDI STATO PER MOBILITA' SOSTENIBILE (FC 73019)	0,00	previsione di competenza previsione di cassa	409.720,00 0,00	409.720,00 409.720,00	0,00	0,00
13062/0	FONDI STATO PER MOBILITA' SOSTENIBILE (FC 73021)	146.446,10	previsione di competenza previsione di cassa	0,00 146.446,10	0,00 146.446,10	0,00	0,00
13300/0	FONDI REGIONALI SUL PROGETTO INFO-MOBILITA' (FC 73170)	0,00	previsione di competenza previsione di cassa	0,00 0,00	0,00 0,00	0,00	0,00
13558/0	BANDO PERIFERIE - PIANO URBANO MOBILITA' (FC 73320)	128.026,00	previsione di competenza previsione di cassa	0,00 128.026,00	0,00 128.026,00	0,00	0,00
<b>Totale Categoria 4020100</b>	<b>Contributi agli investimenti da amministrazioni pubbliche</b>	<b>274.472,10</b>	<b>previsione di competenza previsione di cassa</b>	<b>409.720,00 274.472,10</b>	<b>409.720,00 684.192,10</b>	<b>0,00</b>	<b>0,00</b>
<b>Totale Tipologia 40200</b>	<b>Tipologia 200: Contributi agli investimenti</b>	<b>274.472,10</b>	<b>previsione di competenza previsione di cassa</b>	<b>409.720,00 274.472,10</b>	<b>409.720,00 684.192,10</b>	<b>0,00</b>	<b>0,00</b>
<b>40000</b>	<b>Entrate in conto capitale</b>	<b>274.472,10</b>	<b>previsione di competenza previsione di cassa</b>	<b>409.720,00 274.472,10</b>	<b>409.720,00 684.192,10</b>	<b>0,00</b>	<b>0,00</b>
<b>Totale TITOLO 4</b>							
<b>TOTALE TITOLI</b>		<b>278.788,46</b>	<b>previsione di competenza previsione di cassa</b>	<b>527.320,00 278.788,46</b>	<b>640.603,64 919.392,10</b>	<b>117.600,00</b>	<b>117.600,00</b>
<b>TOTALE GENERALE DELLE ENTRATE</b>		<b>278.788,46</b>	<b>previsione di competenza previsione di cassa</b>	<b>527.320,00 278.788,46</b>	<b>640.603,64 919.392,10</b>	<b>117.600,00</b>	<b>117.600,00</b>



# Comune di Grosseto

## RIEPILOGO GENERALE ENTRATE PER UO GESTION/TITOLI, TIPOLOGIE E CATEGORIE

Unità Organizzativa	RESIDUI PRESUNTI AL TERMINE DELL'ESERCIZIO 2019		PREVISIONI DEFINITIVE DELL'ANNO 2019	PREVISIONI	PREVISIONI	PREVISIONI
				ANNO 2020	DELL'ANNO 2021	DELL'ANNO 2022
<b>SERVIZIO CONTRATTI E TRASPARENZA</b>	13.780,69	previsione di competenza	120.000,00	120.000,00	120.000,00	120.000,00
		previsione di cassa	124.633,36	133.780,69		
<b>SERVIZIO AFFARI LEGALI</b>	18.986,31	previsione di competenza	47.000,00	47.000,00	47.000,00	47.000,00
		previsione di cassa	66.581,66	65.986,31		
<b>SERVIZIO PROVVEDITORATO</b>	1.092,60	previsione di competenza	0,00	0,00	0,00	0,00
		previsione di cassa	1.092,60	1.092,60		
<b>SERVIZIO PROGRAMMAZIONE E CONTROLLO DELLA SPESA</b>	436.305,93	previsione di competenza	2.848.130,00	2.723.830,00	2.723.830,00	2.723.830,00
		previsione di cassa	3.436.482,97	3.160.135,93		
<b>SERVIZIO FORMAZIONE E RECLUTAMENTO</b>	7.500,00	previsione di competenza	7.500,00	25.000,00	25.000,00	25.000,00
		previsione di cassa	7.500,00	32.500,00		
<b>SERVIZIO SERVIZI AL CITTADINO</b>	43.821.569,62	previsione di competenza	51.380.270,00	51.180.270,00	51.180.270,00	51.180.270,00
		previsione di cassa	92.229.241,97	95.001.839,62		
<b>SERVIZIO PATRIMONIO E PART. SOCIETARIE</b>	7.349.367,00	previsione di competenza	5.349.735,00	5.102.180,00	2.606.180,00	2.606.180,00
		previsione di cassa	13.464.052,07	12.451.547,00		
<b>SERVIZIO FINANZIARIO</b>	4.379.745,65	previsione di competenza	111.951.970,00	107.390.015,00	107.390.015,00	107.390.015,00
		previsione di cassa	115.382.764,35	111.769.760,65		
<b>SERVIZI EDUCATIVI</b>	744.401,56	previsione di competenza	4.093.890,00	4.270.050,00	4.038.000,00	4.038.000,00
		previsione di cassa	5.119.362,98	5.014.451,56		
<b>SERVIZIO SOCIALE E SPORT</b>	128.263,79	previsione di competenza	284.530,00	230.000,00	230.000,00	230.000,00
		previsione di cassa	437.618,70	358.263,79		
<b>SERVIZIO BIBLIOTECA, MUSEI E TEATRI</b>	39.165,50	previsione di competenza	255.800,00	243.200,00	243.200,00	243.200,00
		previsione di cassa	299.380,60	282.365,50		
<b>SERVIZIO CULTURA E TURISMO</b>	408.115,62	previsione di competenza	893.000,00	705.664,20	683.000,00	683.000,00
		previsione di cassa	1.257.811,25	1.113.779,82		
<b>SERVIZIO SISTEMI INFORMATIVI</b>	41.532,05	previsione di competenza	92.175,00	92.175,00	92.175,00	92.175,00
		previsione di cassa	156.801,16	133.707,05		



# Comune di Grosseto

## RIEPILOGO GENERALE ENTRATE PER UO GESTION/TITOLI, TIPOLOGIE E CATEGORIE

Unità Organizzativa	RESIDUI PRESUNTI AL TERMINE DELL'ESERCIZIO 2019		PREVISIONI DEFINITIVE DELL'ANNO 2019	PREVISIONI	PREVISIONI	PREVISIONI
				ANNO 2020	DELL'ANNO 2021	DELL'ANNO 2022
<b>SERVIZIO AMBIENTE</b>	468.960,65	previsione di competenza	759.085,00	20.739.085,00	739.085,00	739.085,00
		previsione di cassa	1.720.708,91	21.208.045,65		
<b>SERVIZIO ATTIVITA' PRODUTTIVE</b>	57.328,69	previsione di competenza	185.810,00	173.608,12	38.680,00	38.680,00
		previsione di cassa	109.601,76	230.936,81		
<b>SERVIZIO PIANIFICAZIONE URBANISTICA</b>	118.683,11	previsione di competenza	74.800,00	38.000,00	38.000,00	38.000,00
		previsione di cassa	189.625,96	156.683,11		
<b>SERVIZIO EDILIZIA PRIVATA</b>	1.976.554,79	previsione di competenza	4.144.100,00	3.419.000,00	3.419.000,00	3.419.000,00
		previsione di cassa	6.045.492,33	5.395.554,79		
<b>SERVIZIO MANUTENZIONI</b>	0,00	previsione di competenza	0,00	0,00	0,00	0,00
		previsione di cassa	0,00	0,00		
<b>SERVIZIO INFRASTRUTTURE, OPERE URBANIZZAZIONE</b>	10.718.646,41	previsione di competenza	2.350.000,00	2.819.000,00	200.000,00	200.000,00
		previsione di cassa	12.137.934,01	13.537.646,41		
<b>SERVIZIO PROGETTAZIONI</b>	0,00	previsione di competenza	0,00	13.600,00	0,00	0,00
		previsione di cassa	0,00	13.600,00		
<b>SERVIZIO COMANDO</b>	7.765.571,05	previsione di competenza	4.256.090,00	3.416.900,00	3.416.900,00	3.416.900,00
		previsione di cassa	8.721.193,29	11.182.471,05		
<b>SERVIZIO AFFARI ISTITUZIONALI</b>	6.411,65	previsione di competenza	400.000,00	557.030,00	400.000,00	400.000,00
		previsione di cassa	414.383,78	563.441,65		
<b>SERVIZIO EDILIZIA ISTITUZ E SCOLASTICA, BENI VINCOLATI</b>	1.452.212,70	previsione di competenza	2.517.000,00	966.773,31	530.000,00	530.000,00
		previsione di cassa	4.104.804,39	2.418.986,01		
<b>SERVIZIO SPESA CORRENTE</b>	4.256,81	previsione di competenza	426.555,00	80.000,00	80.000,00	80.000,00
		previsione di cassa	428.222,64	84.256,81		
<b>SERVIZIO SPESA CAPITALE</b>	56.032,90	previsione di competenza	220.000,00	246.517,47	220.000,00	220.000,00
		previsione di cassa	193.482,53	302.550,37		
<b>SERVIZIO SICUREZZA E CONTROLLO</b>	0,00	previsione di competenza	30.900,00	130.900,00	130.900,00	130.900,00
		previsione di cassa	30.900,00	130.900,00		
<b>SERVIZIO POLIZIA STRADALE, SICUREZZA E MOBILITA'</b>	2.135.616,59	previsione di competenza	5.000.000,00	4.200.000,00	4.200.000,00	4.200.000,00
		previsione di cassa	8.318.834,45	6.335.616,59		



# Comune di Grosseto

## RIEPILOGO GENERALE ENTRATE PER UO GESTION/TITOLI, TIPOLOGIE E CATEGORIE

Unità Organizzativa	RESIDUI PRESUNTI AL TERMINE DELL'ESERCIZIO 2019	PREVISIONI DEFINITIVE DELL'ANNO 2019		PREVISIONI ANNO 2020	PREVISIONI DELL'ANNO 2021	PREVISIONI DELL'ANNO 2022
<b>SERVIZIO MOBILITA', TRAFFICO E TPL</b>	278.788,46	previsione di competenza	527.320,00	640.603,64	117.600,00	117.600,00
		previsione di cassa	278.788,46	919.392,10		
<b>TOTALE GENERALE</b>	82.428.890,13	previsione di competenza	198.215.660,00	209.570.401,74	182.908.835,00	182.908.835,00
		previsione di cassa	274.677.296,18	291.999.291,87		





# Comune di Grosseto

## SERVIZIO CONTRATTI E TRASPARENZA

### SPESE PER MISSIONI, PROGRAMMI E MACROAGGREGATI PER CAPITOLI

MISSIONE PROGRAMMA TITOLO MACROAGGREGATO CAPITOLO	DENOMINAZIONE	RESIDUI PRESUNTI AL TERMINE DELL'ESERCIZIO 2019		PREVISIONI DEFINITIVE DELL'ANNO 2019			
					PREVISIONI ANNO 2020	PREVISIONI DELL'ANNO 2021	PREVISIONI DELL'ANNO 2022
<b>DISAVANZO DI AMMINISTRAZIONE</b>				0,00	0,00	0,00	0,00
<b>MISSIONE</b>	<b>01</b>	<i>Servizi istituzionali, generali e di gestione</i>					
<b>0101</b>	<b>Programma 01</b>	<b>Organi istituzionali</b>					
<b>TITOLO</b>	<b>1</b>	<b>Spese correnti</b>					
<b>MACROAGGREGATO</b>	<b>101</b>	<b>Redditi da lavoro dipendente</b>					
30680/0	LAVORO STRAORDINARIO CONTRATTI E TRASPARENZA	0,00	previsione di competenza <i>di cui già impegnato*</i> previsione di cassa <i>a fondo pluriennale vincolato</i>	0,00	0,00	0,00	0,00
<b>Totale Macroaggr.</b>	<b>101</b>	<b>0,00</b>	previsione di competenza <i>di cui già impegnato*</i> previsione di cassa <i>a fondo pluriennale vincolato</i>	<b>0,00</b>	<b>0,00</b>	<b>0,00</b>	<b>0,00</b>
<b>MACROAGGREGATO</b>	<b>103</b>	<b>Acquisto di beni e servizi</b>					
30590/0	FORMAZIONE PROFESSIONALE CONTRATTI E TRASPARENZA	0,00	previsione di competenza <i>di cui già impegnato*</i> previsione di cassa <i>a fondo pluriennale vincolato</i>	0,00	0,00	0,00	0,00
30592/0	CONSULENZE E SERVIZI SERVIZIO CONTRATTI	6.757,99	previsione di competenza <i>di cui già impegnato*</i> previsione di cassa <i>a fondo pluriennale vincolato</i>	9.100,00 12.516,00	8.000,00 14.757,99	8.000,00	8.000,00
30970/0	BENI SPECIFICI PER AFFARI GENERALI	0,00	previsione di competenza <i>di cui già impegnato*</i> previsione di cassa <i>a fondo pluriennale vincolato</i>	0,00	0,00	0,00	0,00
<b>Totale Macroaggr.</b>	<b>103</b>	<b>6.757,99</b>	previsione di competenza <i>di cui già impegnato*</i> previsione di cassa <i>a fondo pluriennale vincolato</i>	<b>9.100,00</b> <b>12.516,00</b>	<b>8.000,00</b> <b>14.757,99</b>	<b>8.000,00</b> <b>0,00</b>	<b>8.000,00</b> <b>0,00</b>
<b>Totale Titolo</b>	<b>1</b>	<b>6.757,99</b>	previsione di competenza <i>di cui già impegnato*</i> previsione di cassa <i>a fondo pluriennale vincolato</i>	<b>9.100,00</b> <b>12.516,00</b>	<b>8.000,00</b> <b>14.757,99</b>	<b>8.000,00</b> <b>0,00</b>	<b>8.000,00</b> <b>0,00</b>
<b>Totale Programma</b>	<b>01</b>	<b>6.757,99</b>	previsione di competenza <i>di cui già impegnato*</i> previsione di cassa <i>a fondo pluriennale vincolato</i>	<b>9.100,00</b> <b>12.516,00</b>	<b>8.000,00</b> <b>14.757,99</b>	<b>8.000,00</b> <b>0,00</b>	<b>8.000,00</b> <b>0,00</b>
<b>0102</b>	<b>Programma 02</b>	<b>Segreteria generale</b>					
<b>TITOLO</b>	<b>1</b>	<b>Spese correnti</b>					
<b>MACROAGGREGATO</b>	<b>101</b>	<b>Redditi da lavoro dipendente</b>					
30105/0	LAVORO STRAORDINARIO CONTRATTI E TRASPARENZA	1.444,61	previsione di competenza <i>di cui già impegnato*</i> previsione di cassa <i>a fondo pluriennale vincolato</i>	2.000,00 3.054,26	2.000,00 3.444,61	2.000,00	2.000,00
30691/0	DIRITTI DI ROGITO SEGRETARIO	0,00	previsione di competenza <i>di cui già impegnato*</i> previsione di cassa <i>a fondo pluriennale vincolato</i>	0,00	0,00	0,00	0,00
<b>Totale Macroaggr.</b>	<b>101</b>	<b>1.444,61</b>	previsione di competenza <i>di cui già impegnato*</i> previsione di cassa <i>a fondo pluriennale vincolato</i>	<b>2.000,00</b> <b>3.054,26</b>	<b>2.000,00</b> <b>3.444,61</b>	<b>2.000,00</b> <b>0,00</b>	<b>2.000,00</b> <b>0,00</b>
<b>MACROAGGREGATO</b>	<b>102</b>	<b>Imposte e tasse a carico dell'ente</b>					



# Comune di Grosseto

## SERVIZIO CONTRATTI E TRASPARENZA

### SPESE PER MISSIONI, PROGRAMMI E MACROAGGREGATI PER CAPITOLI

MISSIONE PROGRAMMA TITOLO MACROAGGREGATO CAPITOLO	DENOMINAZIONE	RESIDUI PRESUNTI AL TERMINE DELL'ESERCIZIO 2019		PREVISIONI DEFINITIVE DELL'ANNO 2019			
					PREVISIONI ANNO 2020	PREVISIONI DELL'ANNO 2021	PREVISIONI DELL'ANNO 2022
31850/0	SPESE CONTRATTUALI A CARICO DEL COMUNE	1.041,08	previsione di competenza <i>di cui già impegnato*</i> previsione di cassa <i>a fondo pluriennale vincolato</i>	6.000,00  6.000,00	6.000,00  7.041,08	6.000,00  0,00	6.000,00  0,00
<b>Totale Macroaggr. 102</b>	<b>Imposte e tasse a carico dell'ente</b>	1.041,08	previsione di competenza <i>di cui già impegnato*</i> previsione di cassa <i>a fondo pluriennale vincolato</i>	6.000,00  6.000,00	6.000,00  7.041,08	6.000,00  0,00	6.000,00  0,00
<b>Macroaggregato 103</b>	<b>Acquisto di beni e servizi</b>						
30593/0	FORMAZIONE PROFESSIONALE CONTRATTI E TRASPARENZA	39,10	previsione di competenza <i>di cui già impegnato*</i> previsione di cassa <i>a fondo pluriennale vincolato</i>	1.000,00  998,05	500,00  539,10	500,00  0,00	500,00  0,00
30594/0	FORMAZIONE OBBLIGATORIA SU TRASPARENZA E ANTICORRUZIONE	0,00	previsione di competenza <i>di cui già impegnato*</i> previsione di cassa <i>a fondo pluriennale vincolato</i>	0,00  0,00	1.000,00  1.000,00	1.000,00  0,00	1.000,00  0,00
<b>Totale Macroaggr. 103</b>	<b>Acquisto di beni e servizi</b>	39,10	previsione di competenza <i>di cui già impegnato*</i> previsione di cassa <i>a fondo pluriennale vincolato</i>	1.000,00  998,05	1.500,00  1.539,10	1.500,00  0,00	1.500,00  0,00
<b>Totale Titolo 1</b>	<b>Spese correnti</b>	2.524,79	previsione di competenza <i>di cui già impegnato*</i> previsione di cassa <i>a fondo pluriennale vincolato</i>	9.000,00  10.052,31	9.500,00  12.024,79	9.500,00  0,00	9.500,00  0,00
<b>Totale Programma 02</b>	<b>Segreteria generale</b>	2.524,79	previsione di competenza <i>di cui già impegnato*</i> previsione di cassa <i>a fondo pluriennale vincolato</i>	9.000,00  10.052,31	9.500,00  12.024,79	9.500,00  0,00	9.500,00  0,00
0111 Programma 11	Altri servizi generali						
<b>Titolo 1</b>	<b>Spese correnti</b>						
<b>Macroaggregato 103</b>	<b>Acquisto di beni e servizi</b>						
31150/3	SPESE POSTALI SERVIZI GENERALI	1.783,34	previsione di competenza <i>di cui già impegnato*</i> previsione di cassa <i>a fondo pluriennale vincolato</i>	12.000,00  12.000,00	20.000,00  21.783,34	24.000,00  0,00	24.000,00  0,00
<b>Totale Macroaggr. 103</b>	<b>Acquisto di beni e servizi</b>	1.783,34	previsione di competenza <i>di cui già impegnato*</i> previsione di cassa <i>a fondo pluriennale vincolato</i>	12.000,00  12.000,00	20.000,00  21.783,34	24.000,00  0,00	24.000,00  0,00
<b>Totale Titolo 1</b>	<b>Spese correnti</b>	1.783,34	previsione di competenza <i>di cui già impegnato*</i> previsione di cassa <i>a fondo pluriennale vincolato</i>	12.000,00  12.000,00	20.000,00  21.783,34	24.000,00  0,00	24.000,00  0,00
<b>Totale Programma 11</b>	<b>Altri servizi generali</b>	1.783,34	previsione di competenza <i>di cui già impegnato*</i> previsione di cassa <i>a fondo pluriennale vincolato</i>	12.000,00  12.000,00	20.000,00  21.783,34	24.000,00  0,00	24.000,00  0,00
<b>Totale MISSIONE 01</b>	<b>Servizi istituzionali, generali e di gestione</b>	11.066,12	previsione di competenza <i>di cui già impegnato*</i> previsione di cassa <i>a fondo pluriennale vincolato</i>	30.100,00  34.568,31	37.500,00  48.566,12	41.500,00  0,00	41.500,00  0,00



# Comune di Grosseto

## SERVIZIO CONTRATTI E TRASPARENZA

### SPESE PER MISSIONI, PROGRAMMI E MACROAGGREGATI PER CAPITOLI

MISSIONE PROGRAMMA TITOLO MACROAGGREGATO CAPITOLO	DENOMINAZIONE	RESIDUI PRESUNTI AL TERMINE DELL'ESERCIZIO 2019		PREVISIONI DEFINITIVE DELL'ANNO 2019			
					PREVISIONI ANNO 2020	PREVISIONI DELL'ANNO 2021	PREVISIONI DELL'ANNO 2022
<i>MISSIONE</i> 03	<i>Ordine pubblico e sicurezza</i>						
0301 Programma 01	Polizia locale e amministrativa						
Titolo 1	Spese correnti						
Macroaggregato 103	Acquisto di beni e servizi						
35464/0	SPESE POSTALI SERVIZI DELLA FUNZIONE	6.130,24	previsione di competenza <i>di cui già impegnato*</i> previsione di cassa <i>a fondo pluriennale vincolato</i>	9.000,00  12.000,00	5.000,00 2.000,00 11.130,24	7.000,00	7.000,00
<b>Totale Macroaggr. 103</b>	<b>Acquisto di beni e servizi</b>	<b>6.130,24</b>	<b>previsione di competenza <i>di cui già impegnato*</i> previsione di cassa <i>a fondo pluriennale vincolato</i></b>	<b>9.000,00  12.000,00</b>	<b>5.000,00 2.000,00 11.130,24</b>	<b>7.000,00 0,00</b>	<b>7.000,00 0,00</b>
<b>Totale Titolo 1</b>	<b>Spese correnti</b>	<b>6.130,24</b>	<b>previsione di competenza <i>di cui già impegnato*</i> previsione di cassa <i>a fondo pluriennale vincolato</i></b>	<b>9.000,00  12.000,00</b>	<b>5.000,00 2.000,00 11.130,24</b>	<b>7.000,00 0,00</b>	<b>7.000,00 0,00</b>
<b>Totale Programma 01</b>	<b>Polizia locale e amministrativa</b>	<b>6.130,24</b>	<b>previsione di competenza <i>di cui già impegnato*</i> previsione di cassa <i>a fondo pluriennale vincolato</i></b>	<b>9.000,00  12.000,00</b>	<b>5.000,00 2.000,00 11.130,24</b>	<b>7.000,00 0,00</b>	<b>7.000,00 0,00</b>
<b>Totale MISSIONE 03</b>	<b>Ordine pubblico e sicurezza</b>	<b>6.130,24</b>	<b>previsione di competenza <i>di cui già impegnato*</i> previsione di cassa <i>a fondo pluriennale vincolato</i></b>	<b>9.000,00  12.000,00</b>	<b>5.000,00 2.000,00 11.130,24</b>	<b>7.000,00 0,00</b>	<b>7.000,00 0,00</b>



# Comune di Grosseto

## SERVIZIO CONTRATTI E TRASPARENZA

### SPESE PER MISSIONI, PROGRAMMI E MACROAGGREGATI PER CAPITOLI

MISSIONE PROGRAMMA TITOLO MACROAGGREGATO CAPITOLO	DENOMINAZIONE	RESIDUI PRESUNTI AL TERMINE DELL'ESERCIZIO 2019		PREVISIONI DEFINITIVE DELL'ANNO 2019			
					PREVISIONI ANNO 2020	PREVISIONI DELL'ANNO 2021	PREVISIONI DELL'ANNO 2022
<i>MISSIONE</i> 04	<i>Istruzione e diritto allo studio</i>						
0406 Programma 06	Servizi ausiliari all'istruzione						
Titolo 1	Spese correnti						
Macroaggregato 103	Acquisto di beni e servizi						
39165/0	SPESE POSTALI SERVIZI DELLA FUNZIONE	2.377,58	previsione di competenza <i>di cui già impegnato*</i> previsione di cassa <i>a fondo pluriennale vincolato</i>	10.000,00  10.507,30	11.000,00 3.000,00 13.377,58	12.000,00	12.000,00
<b>Totale Macroaggr. 103</b>	<b>Acquisto di beni e servizi</b>	<b>2.377,58</b>	previsione di competenza <i>di cui già impegnato*</i> previsione di cassa <i>a fondo pluriennale vincolato</i>	10.000,00  10.507,30	11.000,00 3.000,00 13.377,58	12.000,00 0,00	12.000,00 0,00
<b>Totale Titolo 1</b>	<b>Spese correnti</b>	<b>2.377,58</b>	previsione di competenza <i>di cui già impegnato*</i> previsione di cassa <i>a fondo pluriennale vincolato</i>	10.000,00  10.507,30	11.000,00 3.000,00 13.377,58	12.000,00 0,00	12.000,00 0,00
<b>Totale Programma 06</b>	<b>Servizi ausiliari all'istruzione</b>	<b>2.377,58</b>	previsione di competenza <i>di cui già impegnato*</i> previsione di cassa <i>a fondo pluriennale vincolato</i>	10.000,00  10.507,30	11.000,00 3.000,00 13.377,58	12.000,00 0,00	12.000,00 0,00
<b>Totale MISSIONE 04</b>	<b><i>Istruzione e diritto allo studio</i></b>	<b>2.377,58</b>	previsione di competenza <i>di cui già impegnato*</i> previsione di cassa <i>a fondo pluriennale vincolato</i>	10.000,00  10.507,30	11.000,00 3.000,00 13.377,58	12.000,00 0,00	12.000,00 0,00



# Comune di Grosseto

## SERVIZIO CONTRATTI E TRASPARENZA

### SPESE PER MISSIONI, PROGRAMMI E MACROAGGREGATI PER CAPITOLI

MISSIONE PROGRAMMA TITOLO MACROAGGREGATO CAPITOLO	DENOMINAZIONE	RESIDUI PRESUNTI AL TERMINE DELL'ESERCIZIO 2019		PREVISIONI DEFINITIVE DELL'ANNO 2019			
					PREVISIONI ANNO 2020	PREVISIONI DELL'ANNO 2021	PREVISIONI DELL'ANNO 2022
<b>MISSIONE 05</b>	<b>Tutela e valorizzazione dei beni e delle attività culturali</b>						
<b>0502 Programma 02</b>	<b>Attività culturali e interventi diversi nel settore culturale</b>						
<b>TITOLO 1</b>	<b>Spese correnti</b>						
<b>Macroaggregato 103</b>	<b>Acquisto di beni e servizi</b>						
40465/0	SPESE POSTALI SERVIZI DELLA FUNZIONE	37,51	previsione di competenza di cui già impegnato* previsione di cassa a fondo pluriennale vincolato	2.000,00	3.000,00 1.000,00 4.000,00 3.037,51	5.000,00	5.000,00
<b>Totale Macroaggr. 103</b>	<b>Acquisto di beni e servizi</b>	37,51	previsione di competenza di cui già impegnato* previsione di cassa a fondo pluriennale vincolato	2.000,00	3.000,00 1.000,00 4.000,00 3.037,51	5.000,00 0,00	5.000,00 0,00
<b>Totale Titolo 1</b>	<b>Spese correnti</b>	37,51	previsione di competenza di cui già impegnato* previsione di cassa a fondo pluriennale vincolato	2.000,00	3.000,00 1.000,00 4.000,00 3.037,51	5.000,00 0,00	5.000,00 0,00
<b>Totale Programma 02</b>	<b>Attività culturali e interventi diversi nel settore culturale</b>	37,51	previsione di competenza di cui già impegnato* previsione di cassa a fondo pluriennale vincolato	2.000,00	3.000,00 1.000,00 4.000,00 3.037,51	5.000,00 0,00	5.000,00 0,00
<b>Totale MISSIONE 05</b>	<b>Tutela e valorizzazione dei beni e delle attività culturali</b>	37,51	previsione di competenza di cui già impegnato* previsione di cassa a fondo pluriennale vincolato	2.000,00	3.000,00 1.000,00 4.000,00 3.037,51	5.000,00 0,00	5.000,00 0,00



# Comune di Grosseto

## SERVIZIO CONTRATTI E TRASPARENZA

### SPESE PER MISSIONI, PROGRAMMI E MACROAGGREGATI PER CAPITOLI

MISSIONE PROGRAMMA TITOLO MACROAGGREGATO CAPITOLO	DENOMINAZIONE	RESIDUI PRESUNTI AL TERMINE DELL'ESERCIZIO 2019		PREVISIONI DEFINITIVE DELL'ANNO 2019			
					PREVISIONI ANNO 2020	PREVISIONI DELL'ANNO 2021	PREVISIONI DELL'ANNO 2022
<b>MISSIONE 08</b>	<b>Aspetto del territorio ed edilizia abitativa</b>						
<b>0801 Programma 01</b>	<b>Urbanistica e assetto del territorio</b>						
<b>TITOLO 1</b>	<b>Spese correnti</b>						
<b>Macroaggregato 103</b>	<b>Acquisto di beni e servizi</b>						
41633/0	SPESE POSTALI SERVIZI DELLA FUNZIONE	5.193,08	previsione di competenza di cui già impegnato* previsione di cassa a fondo pluriennale vincolato	9.800,00  16.800,00	10.000,00 3.000,00 15.193,08	12.000,00	12.000,00
<b>Totale Macroaggr. 103</b>	<b>Acquisto di beni e servizi</b>	5.193,08	previsione di competenza di cui già impegnato* previsione di cassa a fondo pluriennale vincolato	9.800,00  16.800,00	10.000,00 3.000,00 15.193,08	12.000,00 0,00	12.000,00 0,00
<b>Totale Titolo 1</b>	<b>Spese correnti</b>	5.193,08	previsione di competenza di cui già impegnato* previsione di cassa a fondo pluriennale vincolato	9.800,00  16.800,00	10.000,00 3.000,00 15.193,08	12.000,00 0,00	12.000,00 0,00
<b>Totale Programma 01</b>	<b>Urbanistica e assetto del territorio</b>	5.193,08	previsione di competenza di cui già impegnato* previsione di cassa a fondo pluriennale vincolato	9.800,00  16.800,00	10.000,00 3.000,00 15.193,08	12.000,00 0,00	12.000,00 0,00
<b>Totale MISSIONE 08</b>	<b>Aspetto del territorio ed edilizia abitativa</b>	5.193,08	previsione di competenza di cui già impegnato* previsione di cassa a fondo pluriennale vincolato	9.800,00  16.800,00	10.000,00 3.000,00 15.193,08	12.000,00 0,00	12.000,00 0,00



# Comune di Grosseto

## SERVIZIO CONTRATTI E TRASPARENZA

### SPESE PER MISSIONI, PROGRAMMI E MACROAGGREGATI PER CAPITOLI

MISSIONE PROGRAMMA TITOLO MACROAGGREGATO CAPITOLO	DENOMINAZIONE	RESIDUI PRESUNTI AL TERMINE DELL'ESERCIZIO 2019		PREVISIONI DEFINITIVE DELL'ANNO 2019	PREVISIONI		
					PREVISIONI ANNO 2020	PREVISIONI DELL'ANNO 2021	PREVISIONI DELL'ANNO 2022
<b>MISSIONE 09</b>	<b>Sviluppo sostenibile e tutela del territorio e dell'ambiente</b>						
<b>0902 Programma 02</b>	<b>Tutela, valorizzazione e recupero ambientale</b>						
<b>TITOLO 1</b>	<b>Spese correnti</b>						
<b>Macroaggregato 103</b>	<b>Acquisto di beni e servizi</b>						
46521/0	SPESE POSTALI SERVIZI DELLA FUNZIONE	308,06	previsione di competenza di cui già impegnato*	310,00	1.000,00 308,06	1.000,00	1.000,00
			previsione di cassa a fondo pluriennale vincolato	617,98	1.308,06		
<b>Totale Macroaggr. 103</b>	<b>Acquisto di beni e servizi</b>	<b>308,06</b>	previsione di competenza di cui già impegnato*	<b>310,00</b>	<b>1.000,00 308,06</b>	<b>1.000,00 0,00</b>	<b>1.000,00 0,00</b>
			previsione di cassa a fondo pluriennale vincolato	<b>617,98</b>	<b>1.308,06</b>		
<b>Totale Titolo 1</b>	<b>Spese correnti</b>	<b>308,06</b>	previsione di competenza di cui già impegnato*	<b>310,00</b>	<b>1.000,00 308,06</b>	<b>1.000,00 0,00</b>	<b>1.000,00 0,00</b>
			previsione di cassa a fondo pluriennale vincolato	<b>617,98</b>	<b>1.308,06</b>		
<b>Totale Programma 02</b>	<b>Tutela, valorizzazione e recupero ambientale</b>	<b>308,06</b>	previsione di competenza di cui già impegnato*	<b>310,00</b>	<b>1.000,00 308,06</b>	<b>1.000,00 0,00</b>	<b>1.000,00 0,00</b>
			previsione di cassa a fondo pluriennale vincolato	<b>617,98</b>	<b>1.308,06</b>		
<b>Totale MISSIONE 09</b>	<b>Sviluppo sostenibile e tutela del territorio e dell'ambiente</b>	<b>308,06</b>	previsione di competenza di cui già impegnato*	<b>310,00</b>	<b>1.000,00 308,06</b>	<b>1.000,00 0,00</b>	<b>1.000,00 0,00</b>
			previsione di cassa a fondo pluriennale vincolato	<b>617,98</b>	<b>1.308,06</b>		



# Comune di Grosseto

## SERVIZIO CONTRATTI E TRASPARENZA

### SPESE PER MISSIONI, PROGRAMMI E MACROAGGREGATI PER CAPITOLI

MISSIONE PROGRAMMA TITOLO MACROAGGREGATO CAPITOLO	DENOMINAZIONE	RESIDUI PRESUNTI AL TERMINE DELL'ESERCIZIO 2019		PREVISIONI DEFINITIVE DELL'ANNO 2019			
					PREVISIONI ANNO 2020	PREVISIONI DELL'ANNO 2021	PREVISIONI DELL'ANNO 2022
<b>MISSIONE 14</b>	<b>Sviluppo economico e competitività</b>						
1402 Programma 02	Commercio - reti distributive - tutela dei consumatori						
Titolo 1	Spese correnti						
Macroaggregato 103	Acquisto di beni e servizi						
50356/0	SPESE POSTALI SERVIZI DELLA FUNZIONE	0,00	previsione di competenza di cui già impegnato*	0,00	0,00	0,00	0,00
			previsione di cassa a fondo pluriennale vincolato	0,00	0,00		
<b>Totale Macroaggr. 103</b>	<b>Acquisto di beni e servizi</b>	<b>0,00</b>	previsione di competenza di cui già impegnato*	<b>0,00</b>	<b>0,00</b>	<b>0,00</b>	<b>0,00</b>
			previsione di cassa a fondo pluriennale vincolato	<b>0,00</b>	<b>0,00</b>	<b>0,00</b>	<b>0,00</b>
<b>Totale Titolo 1</b>	<b>Spese correnti</b>	<b>0,00</b>	previsione di competenza di cui già impegnato*	<b>0,00</b>	<b>0,00</b>	<b>0,00</b>	<b>0,00</b>
			previsione di cassa a fondo pluriennale vincolato	<b>0,00</b>	<b>0,00</b>	<b>0,00</b>	<b>0,00</b>
<b>Totale Programma 02</b>	<b>Commercio - reti distributive - tutela dei consumatori</b>	<b>0,00</b>	previsione di competenza di cui già impegnato*	<b>0,00</b>	<b>0,00</b>	<b>0,00</b>	<b>0,00</b>
			previsione di cassa a fondo pluriennale vincolato	<b>0,00</b>	<b>0,00</b>	<b>0,00</b>	<b>0,00</b>
<b>Totale MISSIONE 14</b>	<b>Sviluppo economico e competitività</b>	<b>0,00</b>	previsione di competenza di cui già impegnato*	<b>0,00</b>	<b>0,00</b>	<b>0,00</b>	<b>0,00</b>
			previsione di cassa a fondo pluriennale vincolato	<b>0,00</b>	<b>0,00</b>	<b>0,00</b>	<b>0,00</b>





# Comune di Grosseto

## SERVIZIO CONTRATTI E TRASPARENZA

### SPESE PER MISSIONI, PROGRAMMI E MACROAGGREGATI PER CAPITOLI

MISSIONE PROGRAMMA TITOLO MACROAGGREGATO CAPITOLO	DENOMINAZIONE	RESIDUI PRESUNTI AL TERMINE DELL'ESERCIZIO 2019		PREVISIONI DEFINITIVE DELL'ANNO 2019			
					PREVISIONI ANNO 2020	PREVISIONI DELL'ANNO 2021	PREVISIONI DELL'ANNO 2022
<i>MISSIONE 99</i>	<i>Servizi per conto terzi</i>						
9901 Programma 01	Servizi per conto terzi - partite di giro						
Titolo 7	Uscite per conto terzi e partite di giro						
Macroaggregato 702	Uscite per conto terzi						
87250/0	DEPOSITO PER SPESE CONTRATTUALI (F.C.27510 E.)	7.473,82	previsione di competenza <i>di cui già impegnato*</i>	50.000,00	50.000,00	50.000,00	50.000,00
			previsione di cassa <i>a fondo pluriennale vincolato</i>	53.968,00	57.473,82		
<b>Totale Macroaggr. 702</b>	<b>Uscite per conto terzi</b>	<b>7.473,82</b>	previsione di competenza <i>di cui già impegnato*</i>	50.000,00	50.000,00	50.000,00	50.000,00
			previsione di cassa <i>a fondo pluriennale vincolato</i>	53.968,00	57.473,82	0,00	0,00
<b>Totale Titolo 7</b>	<b>Uscite per conto terzi e partite di giro</b>	<b>7.473,82</b>	previsione di competenza <i>di cui già impegnato*</i>	50.000,00	50.000,00	50.000,00	50.000,00
			previsione di cassa <i>a fondo pluriennale vincolato</i>	53.968,00	57.473,82	0,00	0,00
<b>Totale Programma 01</b>	<b>Servizi per conto terzi - partite di giro</b>	<b>7.473,82</b>	previsione di competenza <i>di cui già impegnato*</i>	50.000,00	50.000,00	50.000,00	50.000,00
			previsione di cassa <i>a fondo pluriennale vincolato</i>	53.968,00	57.473,82	0,00	0,00
<b>Totale MISSIONE 99</b>	<b>Servizi per conto terzi</b>	<b>7.473,82</b>	previsione di competenza <i>di cui già impegnato*</i>	50.000,00	50.000,00	50.000,00	50.000,00
			previsione di cassa <i>a fondo pluriennale vincolato</i>	53.968,00	57.473,82	0,00	0,00
<b>TOTALE MISSIONI</b>		<b>32.586,41</b>	previsione di competenza <i>di cui già impegnato*</i>	111.210,00	117.500,00	128.500,00	128.500,00
			previsione di cassa <i>a fondo pluriennale vincolato</i>	132.461,59	150.086,41	0,00	0,00
<b>TOTALE GENERALE DELLE SPESE</b>		<b>32.586,41</b>	previsione di competenza <i>di cui già impegnato*</i>	111.210,00	117.500,00	128.500,00	128.500,00
			previsione di cassa <i>a fondo pluriennale vincolato</i>	132.461,59	150.086,41	0,00	0,00



# Comune di Grosseto

## SERVIZIO AFFARI LEGALI

### SPESE PER MISSIONI, PROGRAMMI E MACROAGGREGATI PER CAPITOLI

MISSIONE PROGRAMMA TITOLO MACROAGGREGATO CAPITOLO	DENOMINAZIONE	RESIDUI PRESUNTI AL TERMINE DELL'ESERCIZIO 2019		PREVISIONI DEFINITIVE DELL'ANNO 2019			
					PREVISIONI ANNO 2020	PREVISIONI DELL'ANNO 2021	PREVISIONI DELL'ANNO 2022
<b>DISAVANZO DI AMMINISTRAZIONE</b>				0,00	0,00	0,00	0,00
<b>MISSIONE</b>	<b>01</b>	<b>Servizi istituzionali, generali e di gestione</b>					
<b>0111</b>	<b>Programma 11</b>	<b>Altri servizi generali</b>					
<b>TITOLO</b>	<b>1</b>	<b>Spese correnti</b>					
<b>MACROAGGREGATO</b>	<b>101</b>	<b>Redditi da lavoro dipendente</b>					
30562/0	FONDO INCENTIVANTE ATTIVITA' AFFARI LEGALI (FC. 10760 E)	30.477,15	previsione di competenza di cui già impegnato* previsione di cassa a fondo pluriennale vincolato	47.000,00  77.433,90	47.000,00  77.477,15	47.000,00	47.000,00
30563/0	STRAORDINARIO PERSONALE AFFARI	843,22	previsione di competenza di cui già impegnato* previsione di cassa a fondo pluriennale vincolato	1.500,00  2.753,48	1.000,00  1.843,22	1.000,00	1.000,00
<b>Totale Macroaggr.</b>	<b>101</b>	<b>Redditi da lavoro dipendente</b>		<b>48.500,00</b> <b>80.187,38</b>	<b>48.000,00</b> <b>79.320,37</b>	<b>48.000,00</b> <b>0,00</b>	<b>48.000,00</b> <b>0,00</b>
<b>MACROAGGREGATO</b>	<b>103</b>	<b>Acquisto di beni e servizi</b>					
30564/0	MISSIONI E FORMAZIONE PERSONALE AFFARI LEGALI	73,00	previsione di competenza di cui già impegnato* previsione di cassa a fondo pluriennale vincolato	500,00  510,60	500,00  573,00	500,00	500,00
30977/0	FORMAZIONE E MISSIONI AFFARI LEGALI	0,00	previsione di competenza di cui già impegnato* previsione di cassa a fondo pluriennale vincolato	0,00  0,00	0,00  0,00	0,00	0,00
30978/0	CONSULENZE E SERVIZI AFFARI LEGALI	0,00	previsione di competenza di cui già impegnato* previsione di cassa a fondo pluriennale vincolato	0,00  0,00	1.025,00 1.024,80 1.025,00	1.025,00 1.024,80	1.025,00
32000/0	SPESE PER LITI ED ATTI IN DIFESA DELLE RAGIONI DEL COMUNE	782.569,06	previsione di competenza di cui già impegnato* previsione di cassa a fondo pluriennale vincolato	725.244,99  1.243.213,15	150.000,00  932.569,06	150.000,00	150.000,00
32010/0	RIMBORSO SPESE LEGALI A DIPENDENTI E AMMINISTRATORI (ART. 67 DPR 268/87)	12.439,12	previsione di competenza di cui già impegnato* previsione di cassa a fondo pluriennale vincolato	15.330,00  38.707,14	10.000,00  22.439,12	10.000,00	10.000,00
32050/0	SPESE PER ARBITRATI,DEFINIZIONE CONTENZIOSI,ECC.	32.118,76	previsione di competenza di cui già impegnato* previsione di cassa a fondo pluriennale vincolato	102.100,00  126.358,38	25.000,00  57.118,76	25.000,00	25.000,00
<b>Totale Macroaggr.</b>	<b>103</b>	<b>Acquisto di beni e servizi</b>		<b>843.174,99</b> <b>1.408.789,27</b>	<b>186.525,00</b> <b>1.024,80</b> <b>1.013.724,94</b>	<b>186.525,00</b> <b>1.024,80</b>	<b>186.525,00</b> <b>0,00</b>
<b>MACROAGGREGATO</b>	<b>110</b>	<b>Altre spese correnti</b>					
51300/0	FONDO VINCOLATO FINANZIAMENTO RESIDUI PERENTI (FINANZ DA A.A.)	0,00	previsione di competenza di cui già impegnato* previsione di cassa a fondo pluriennale vincolato	0,00  0,00	0,00  0,00	0,00	0,00



# Comune di Grosseto

## SERVIZIO AFFARI LEGALI

### SPESE PER MISSIONI, PROGRAMMI E MACROAGGREGATI PER CAPITOLI

MISSIONE PROGRAMMA TITOLO MACROAGGREGATO CAPITOLO	DENOMINAZIONE	RESIDUI PRESUNTI AL TERMINE DELL'ESERCIZIO 2019		PREVISIONI DEFINITIVE DELL'ANNO 2019			
					PREVISIONI ANNO 2020	PREVISIONI DELL'ANNO 2021	PREVISIONI DELL'ANNO 2022
<b>Totale Macroaggr. 110</b>	<b>Altre spese correnti</b>	0,00	previsione di competenza <i>di cui già impegnato*</i> previsione di cassa <i>a fondo pluriennale vincolato</i>	0,00	0,00	0,00	0,00
<b>Totale Titolo 1</b>	<b>Spese correnti</b>	858.520,31	previsione di competenza <i>di cui già impegnato*</i> previsione di cassa <i>a fondo pluriennale vincolato</i>	891.674,99	234.525,00 1.024,80	234.525,00 1.024,80	234.525,00 0,00
<b>Totale Programma 11</b>	<b>Altri servizi generali</b>	858.520,31	previsione di competenza <i>di cui già impegnato*</i> previsione di cassa <i>a fondo pluriennale vincolato</i>	891.674,99	234.525,00 1.024,80	234.525,00 1.024,80	234.525,00 0,00
<b>Totale MISSIONE 01</b>	<b>Servizi istituzionali, generali e di gestione</b>	858.520,31	previsione di competenza <i>di cui già impegnato*</i> previsione di cassa <i>a fondo pluriennale vincolato</i>	891.674,99	234.525,00 1.024,80	234.525,00 1.024,80	234.525,00 0,00



# Comune di Grosseto

## SERVIZIO AFFARI LEGALI

### SPESE PER MISSIONI, PROGRAMMI E MACROAGGREGATI PER CAPITOLI

MISSIONE PROGRAMMA TITOLO MACROAGGREGATO CAPITOLO	DENOMINAZIONE	RESIDUI PRESUNTI AL TERMINE DELL'ESERCIZIO 2019		PREVISIONI DEFINITIVE DELL'ANNO 2019			
					PREVISIONI ANNO 2020	PREVISIONI DELL'ANNO 2021	PREVISIONI DELL'ANNO 2022
<i>MISSIONE</i> 03	<i>Ordine pubblico e sicurezza</i>						
0302 Programma 02	Sistema integrato di sicurezza urbana						
Titolo 1	Spese correnti						
Macroaggregato 103	Acquisto di beni e servizi						
35500/6	SPESE DI GIUDIZIO VIOLAZIONI CDS (FC 7100-7200)	7.332,33	previsione di competenza <i>di cui già impegnato*</i>	15.000,00	15.000,00	15.000,00	15.000,00
			previsione di cassa <i>a fondo pluriennale vincolato</i>	15.000,00	22.332,33		
<b>Totale Macroaggr. 103</b>	<b>Acquisto di beni e servizi</b>	<b>7.332,33</b>	previsione di competenza <i>di cui già impegnato*</i>	<b>15.000,00</b>	<b>15.000,00</b>	<b>15.000,00</b>	<b>15.000,00</b>
			previsione di cassa <i>a fondo pluriennale vincolato</i>	<b>15.000,00</b>	<b>22.332,33</b>	<b>0,00</b>	<b>0,00</b>
<b>Totale Titolo 1</b>	<b>Spese correnti</b>	<b>7.332,33</b>	previsione di competenza <i>di cui già impegnato*</i>	<b>15.000,00</b>	<b>15.000,00</b>	<b>15.000,00</b>	<b>15.000,00</b>
			previsione di cassa <i>a fondo pluriennale vincolato</i>	<b>15.000,00</b>	<b>22.332,33</b>	<b>0,00</b>	<b>0,00</b>
<b>Totale Programma 02</b>	<b>Sistema integrato di sicurezza urbana</b>	<b>7.332,33</b>	previsione di competenza <i>di cui già impegnato*</i>	<b>15.000,00</b>	<b>15.000,00</b>	<b>15.000,00</b>	<b>15.000,00</b>
			previsione di cassa <i>a fondo pluriennale vincolato</i>	<b>15.000,00</b>	<b>22.332,33</b>	<b>0,00</b>	<b>0,00</b>
<b>Totale MISSIONE 03</b>	<b>Ordine pubblico e sicurezza</b>	<b>7.332,33</b>	previsione di competenza <i>di cui già impegnato*</i>	<b>15.000,00</b>	<b>15.000,00</b>	<b>15.000,00</b>	<b>15.000,00</b>
			previsione di cassa <i>a fondo pluriennale vincolato</i>	<b>15.000,00</b>	<b>22.332,33</b>	<b>0,00</b>	<b>0,00</b>
<b>TOTALE MISSIONI</b>		<b>865.852,64</b>	previsione di competenza <i>di cui già impegnato*</i>	<b>906.674,99</b>	<b>249.525,00</b>	<b>249.525,00</b>	<b>249.525,00</b>
			previsione di cassa <i>a fondo pluriennale vincolato</i>	<b>1.503.976,65</b>	<b>1.115.377,64</b>	<b>1.024,80</b>	<b>0,00</b>
<b>TOTALE GENERALE DELLE SPESE</b>		<b>865.852,64</b>	previsione di competenza <i>di cui già impegnato*</i>	<b>906.674,99</b>	<b>249.525,00</b>	<b>249.525,00</b>	<b>249.525,00</b>
			previsione di cassa <i>a fondo pluriennale vincolato</i>	<b>1.503.976,65</b>	<b>1.115.377,64</b>	<b>1.024,80</b>	<b>0,00</b>



# Comune di Grosseto

## SERVIZIO PROVVEDITORATO

### SPESE PER MISSIONI, PROGRAMMI E MACROAGGREGATI PER CAPITOLI

MISSIONE PROGRAMMA TITOLO MACROAGGREGATO CAPITOLO	DENOMINAZIONE	RESIDUI PRESUNTI AL TERMINE DELL'ESERCIZIO 2019		PREVISIONI DEFINITIVE DELL'ANNO 2019			
					PREVISIONI ANNO 2020	PREVISIONI DELL'ANNO 2021	PREVISIONI DELL'ANNO 2022
<b>DISAVANZO DI AMMINISTRAZIONE</b>				0,00	0,00	0,00	0,00
<b>MISSIONE</b>	<b>01</b>	<b>Servizi istituzionali, generali e di gestione</b>					
<b>0101</b>	<b>Programma 01</b>	<b>Organi istituzionali</b>					
<b>TITOLO</b>	<b>1</b>	<b>Spese correnti</b>					
<b>Macroaggregato</b>	<b>102</b>	<b>Imposte e tasse a carico dell'ente</b>					
32513/0	TASSE E PEDAGGI AUTO	503,08	previsione di competenza <i>di cui già impegnato*</i> previsione di cassa <i>a fondo pluriennale vincolato</i>	1.410,00  1.550,88	1.410,00  1.913,08	1.410,00	1.410,00
<b>Totale Macroaggr.</b>	<b>102</b>	<b>503,08</b>	previsione di competenza <i>di cui già impegnato*</i> previsione di cassa <i>a fondo pluriennale vincolato</i>	1.410,00  1.550,88	1.410,00  1.913,08	1.410,00  0,00	1.410,00  0,00
<b>Macroaggregato</b>	<b>103</b>	<b>Acquisto di beni e servizi</b>					
30710/0	VESTIARIO PERSONALE ORGANI ISTITUZIONALI	0,00	previsione di competenza <i>di cui già impegnato*</i> previsione di cassa <i>a fondo pluriennale vincolato</i>	0,00  0,00	0,00  0,00	0,00	0,00
30975/0	GIORNALI, RIVISTE E PUBBLICAZIONI AFFARI ISTITUZIONALI	1.351,89	previsione di competenza <i>di cui già impegnato*</i> previsione di cassa <i>a fondo pluriennale vincolato</i>	8.290,00  8.913,60	11.500,00  12.851,89	11.500,00	11.500,00
32510/0	GESTIONE AUTO DI RAPPRESENTANZA	4.082,00	previsione di competenza <i>di cui già impegnato*</i> previsione di cassa <i>a fondo pluriennale vincolato</i>	11.010,00  12.409,79	10.000,00  14.082,00	10.000,00	10.000,00
32511/0	CARBURANTI AUTO RAPPRESENTANZA	3.574,37	previsione di competenza <i>di cui già impegnato*</i> previsione di cassa <i>a fondo pluriennale vincolato</i>	10.250,00  14.579,68	10.000,00  13.574,37	10.000,00	10.000,00
32512/0	MANUTENZIONE AUTO RAPPRESENTANZA	460,11	previsione di competenza <i>di cui già impegnato*</i> previsione di cassa <i>a fondo pluriennale vincolato</i>	4.500,00  4.500,00	4.500,00  4.960,11	4.500,00	4.500,00
32516/0	NOLEGGIO AUTO RAPPRESENTANZA	835,70	previsione di competenza <i>di cui già impegnato*</i> previsione di cassa <i>a fondo pluriennale vincolato</i>	10.100,00  10.100,00	10.100,00  10.935,70	10.100,00	10.100,00
<b>Totale Macroaggr.</b>	<b>103</b>	<b>10.304,07</b>	previsione di competenza <i>di cui già impegnato*</i> previsione di cassa <i>a fondo pluriennale vincolato</i>	44.150,00  50.503,07	46.100,00  56.404,07	46.100,00  0,00	46.100,00  0,00
<b>Totale Titolo</b>	<b>1</b>	<b>10.807,15</b>	previsione di competenza <i>di cui già impegnato*</i> previsione di cassa <i>a fondo pluriennale vincolato</i>	45.560,00  52.053,95	47.510,00  58.317,15	47.510,00  0,00	47.510,00  0,00
<b>Totale Programma</b>	<b>01</b>	<b>10.807,15</b>	previsione di competenza <i>di cui già impegnato*</i> previsione di cassa <i>a fondo pluriennale vincolato</i>	45.560,00  52.053,95	47.510,00  58.317,15	47.510,00  0,00	47.510,00  0,00
<b>0102</b>	<b>Programma 02</b>	<b>Segreteria generale</b>					
<b>TITOLO</b>	<b>1</b>	<b>Spese correnti</b>					
<b>Macroaggregato</b>	<b>103</b>	<b>Acquisto di beni e servizi</b>					
30093/0	ALTRI BENI DI CONSUMO SEGRETERIA GENERALE	3.017,56	previsione di competenza	13.300,00	12.000,00	12.000,00	12.000,00



# Comune di Grosseto

## SERVIZIO PROVVEDITORATO

### SPESE PER MISSIONI, PROGRAMMI E MACROAGGREGATI PER CAPITOLI

MISSIONE PROGRAMMA TITOLO MACROAGGREGATO CAPITOLO	DENOMINAZIONE	RESIDUI PRESUNTI AL TERMINI DELL'ESERCIZIO 2019		PREVISIONI DEFINITIVE DELL'ANNO 2019				
					PREVISIONI ANNO 2020	PREVISIONI DELL'ANNO 2021	PREVISIONI DELL'ANNO 2022	
			<i>di cui già impegnato*</i>					
			previsione di cassa	14.063,52	15.017,56			
			<i>a fondo pluriennale vincolato</i>					
30985/0	GIORNALI, RIVISTE E PUBBLICAZIONI CONTRATTI E SPORT	0,00	previsione di competenza	0,00	0,00	0,00	0,00	0,00
			<i>di cui già impegnato*</i>					
			previsione di cassa	0,00	0,00			
			<i>a fondo pluriennale vincolato</i>					
32032/0	SERVIZI ECONOMICI SEGRETERIA	3.750,00	previsione di competenza	8.600,00	11.600,00	15.700,00	15.700,00	15.700,00
			<i>di cui già impegnato*</i>					
			previsione di cassa	10.437,59	15.350,00			
			<i>a fondo pluriennale vincolato</i>					
<b>Totale Macroaggr. 103</b>	<b>Acquisto di beni e servizi</b>	<b>6.767,56</b>	previsione di competenza	<b>21.900,00</b>	<b>23.600,00</b>	<b>27.700,00</b>	<b>27.700,00</b>	<b>27.700,00</b>
			<i>di cui già impegnato*</i>			<b>0,00</b>	<b>0,00</b>	<b>0,00</b>
			previsione di cassa	<b>24.501,11</b>	<b>30.367,56</b>			
			<i>a fondo pluriennale vincolato</i>					
<b>Totale Titolo 1</b>	<b>Spese correnti</b>	<b>6.767,56</b>	previsione di competenza	<b>21.900,00</b>	<b>23.600,00</b>	<b>27.700,00</b>	<b>27.700,00</b>	<b>27.700,00</b>
			<i>di cui già impegnato*</i>			<b>0,00</b>	<b>0,00</b>	<b>0,00</b>
			previsione di cassa	<b>24.501,11</b>	<b>30.367,56</b>			
			<i>a fondo pluriennale vincolato</i>					
<b>Totale Programma 02</b>	<b>Segreteria generale</b>	<b>6.767,56</b>	previsione di competenza	<b>21.900,00</b>	<b>23.600,00</b>	<b>27.700,00</b>	<b>27.700,00</b>	<b>27.700,00</b>
			<i>di cui già impegnato*</i>			<b>0,00</b>	<b>0,00</b>	<b>0,00</b>
			previsione di cassa	<b>24.501,11</b>	<b>30.367,56</b>			
			<i>a fondo pluriennale vincolato</i>					
<b>0103 Programma 03</b>	<b>Gestione economica, finanziaria, programmazione e provveditorato</b>							
<b>Titolo 1</b>	<b>Spese correnti</b>							
<b>Macroaggregato 101</b>	<b>Redditi da lavoro dipendente</b>							
31070/0	STRAORDINARIO PERSONALE PROVVEDITORATO	1.935,28	previsione di competenza	4.000,00	3.000,00	3.000,00	3.000,00	3.000,00
			<i>di cui già impegnato*</i>					
			previsione di cassa	5.954,16	4.935,28			
			<i>a fondo pluriennale vincolato</i>					
<b>Totale Macroaggr. 101</b>	<b>Redditi da lavoro dipendente</b>	<b>1.935,28</b>	previsione di competenza	<b>4.000,00</b>	<b>3.000,00</b>	<b>3.000,00</b>	<b>3.000,00</b>	<b>3.000,00</b>
			<i>di cui già impegnato*</i>			<b>0,00</b>	<b>0,00</b>	<b>0,00</b>
			previsione di cassa	<b>5.954,16</b>	<b>4.935,28</b>			
			<i>a fondo pluriennale vincolato</i>					
<b>Macroaggregato 103</b>	<b>Acquisto di beni e servizi</b>							
30866/0	ALTRI BENI DI CONSUMO SERVIZIO FINANZIARIO	900,00	previsione di competenza	1.300,00	1.300,00	1.300,00	1.300,00	1.300,00
			<i>di cui già impegnato*</i>					
			previsione di cassa	1.444,20	2.200,00			
			<i>a fondo pluriennale vincolato</i>					
30868/0	SERVIZI ECONOMICI SERVIZIO	600,00	previsione di competenza	2.100,00	4.100,00	4.200,00	4.200,00	4.200,00
			<i>di cui già impegnato*</i>					
			previsione di cassa	2.900,00	4.700,00			
			<i>a fondo pluriennale vincolato</i>					
30871/0	FORMAZIONE PROFESSIONALE PROVVEDITORATO	109,48	previsione di competenza	1.000,00	1.000,00	1.000,00	1.000,00	1.000,00
			<i>di cui già impegnato*</i>					
			previsione di cassa	1.416,20	1.109,48			
			<i>a fondo pluriennale vincolato</i>					
30874/0	GIORNALI, RIVISTE E PUBBLICAZIONI PROVVEDITORATO	68,00	previsione di competenza	1.255,00	3.000,00	3.000,00	3.000,00	3.000,00
			<i>di cui già impegnato*</i>					
			previsione di cassa	1.957,40	3.068,00			
			<i>a fondo pluriennale vincolato</i>					
30876/0	GIORNALI, RIVISTE E PUBBLICAZIONI FINANZIARIO	42,00	previsione di competenza	1.000,00	1.000,00	1.000,00	1.000,00	1.000,00
			<i>di cui già impegnato*</i>					
			previsione di cassa	1.042,00	1.042,00			
			<i>a fondo pluriennale vincolato</i>					



# Comune di Grosseto

## SERVIZIO PROVVEDITORATO

### SPESE PER MISSIONI, PROGRAMMI E MACROAGGREGATI PER CAPITOLI

MISSIONE PROGRAMMA TITOLO MACROAGGREGATO CAPITOLO	DENOMINAZIONE	RESIDUI PRESUNTI AL TERMINE DELL'ESERCIZIO 2019		PREVISIONI DEFINITIVE DELL'ANNO 2019			
					PREVISIONI ANNO 2020	PREVISIONI DELL'ANNO 2021	PREVISIONI DELL'ANNO 2022
31110/0	ALTRI BENI DI CONSUMO	1.306,00	previsione di competenza <i>di cui già impegnato*</i> previsione di cassa <i>a fondo pluriennale vincolato</i>	2.100,00  2.329,91	1.000,00  2.306,00	1.000,00	1.000,00
31112/0	CONSULENZE E SERVIZI PER PROVVEDITORATO	35.235,49	previsione di competenza <i>di cui già impegnato*</i> previsione di cassa <i>a fondo pluriennale vincolato</i>	75.000,00  93.104,53	70.700,00  105.935,49	68.600,00  28.060,00	68.600,00
31118/0	SERVIZI ECONOMICI PROVVEDITORATO	0,00	previsione di competenza <i>di cui già impegnato*</i> previsione di cassa <i>a fondo pluriennale vincolato</i>	0,00  0,00	8.000,00  8.000,00	6.400,00	6.400,00
<b>Totale Macroaggr. 103</b>	<b>Acquisto di beni e servizi</b>	<b>38.260,97</b>	previsione di competenza <i>di cui già impegnato*</i> previsione di cassa <i>a fondo pluriennale vincolato</i>	<b>83.755,00</b>  <b>104.194,24</b>	<b>90.100,00</b>  <b>128.360,97</b>	<b>86.500,00</b>  <b>28.060,00</b>	<b>86.500,00</b>  <b>0,00</b>
<b>Macroaggregato 110</b>	<b>Altre spese correnti</b>						
30878/0	PREMI ASSICURATIVI SERVIZIO	0,00	previsione di competenza <i>di cui già impegnato*</i> previsione di cassa <i>a fondo pluriennale vincolato</i>	0,00  0,00	0,00  0,00	16.500,00	16.500,00
31116/0	PREMI ASSICURATIVI PROVVEDITORATO	0,00	previsione di competenza <i>di cui già impegnato*</i> previsione di cassa <i>a fondo pluriennale vincolato</i>	0,00  0,00	0,00  0,00	21.850,00	21.850,00
<b>Totale Macroaggr. 110</b>	<b>Altre spese correnti</b>	<b>0,00</b>	previsione di competenza <i>di cui già impegnato*</i> previsione di cassa <i>a fondo pluriennale vincolato</i>	<b>0,00</b>  <b>0,00</b>	<b>0,00</b>  <b>0,00</b>	<b>38.350,00</b>  <b>0,00</b>	<b>38.350,00</b>  <b>0,00</b>
<b>Totale Titolo 1</b>	<b>Spese correnti</b>	<b>40.196,25</b>	previsione di competenza <i>di cui già impegnato*</i> previsione di cassa <i>a fondo pluriennale vincolato</i>	<b>87.755,00</b>  <b>110.148,40</b>	<b>93.100,00</b>  <b>133.296,25</b>	<b>127.850,00</b>  <b>28.060,00</b>	<b>127.850,00</b>  <b>0,00</b>
<b>Titolo 2</b>	<b>Spese in conto capitale</b>						
<b>Macroaggregato 202</b>	<b>Investimenti fissi lordi e acquisto di terreni</b>						
30856/0	ATTREZZATURE INFORMATICHE	0,00	previsione di competenza <i>di cui già impegnato*</i> previsione di cassa <i>a fondo pluriennale vincolato</i>	0,00  2.389,00	0,00  0,00	0,00	0,00
<b>Totale Macroaggr. 202</b>	<b>Investimenti fissi lordi e acquisto di terreni</b>	<b>0,00</b>	previsione di competenza <i>di cui già impegnato*</i> previsione di cassa <i>a fondo pluriennale vincolato</i>	<b>0,00</b>  <b>2.389,00</b>	<b>0,00</b>  <b>0,00</b>	<b>0,00</b>  <b>0,00</b>	<b>0,00</b>  <b>0,00</b>
<b>Totale Titolo 2</b>	<b>Spese in conto capitale</b>	<b>0,00</b>	previsione di competenza <i>di cui già impegnato*</i> previsione di cassa <i>a fondo pluriennale vincolato</i>	<b>0,00</b>  <b>2.389,00</b>	<b>0,00</b>  <b>0,00</b>	<b>0,00</b>  <b>0,00</b>	<b>0,00</b>  <b>0,00</b>
<b>Totale Programma 03</b>	<b>Gestione economica, finanziaria, programmazione e provveditorato</b>	<b>40.196,25</b>	previsione di competenza <i>di cui già impegnato*</i> previsione di cassa <i>a fondo pluriennale vincolato</i>	<b>87.755,00</b>  <b>112.537,40</b>	<b>93.100,00</b>  <b>133.296,25</b>	<b>127.850,00</b>  <b>28.060,00</b>	<b>127.850,00</b>  <b>0,00</b>
<b>0104 Programma 04</b>	<b>Gestione delle entrate tributarie e servizi fiscali</b>						
<b>Titolo 1</b>	<b>Spese correnti</b>						
<b>Macroaggregato 103</b>	<b>Acquisto di beni e servizi</b>						
32811/0	FONDO INNOVAZIONE PARTE CORRENTE (FC 10712)	0,00	previsione di competenza <i>di cui già impegnato*</i> previsione di cassa <i>a fondo pluriennale vincolato</i>	10.000,00  10.000,00	9.000,00  9.000,00	9.000,00	9.000,00



# Comune di Grosseto

## SERVIZIO PROVVEDITORATO

### SPESE PER MISSIONI, PROGRAMMI E MACROAGGREGATI PER CAPITOLI

MISSIONE PROGRAMMA TITOLO MACROAGGREGATO CAPITOLO	DENOMINAZIONE	RESIDUI PRESUNTI AL TERMINE DELL'ESERCIZIO 2019		PREVISIONI DEFINITIVE DELL'ANNO 2019			
					PREVISIONI ANNO 2020	PREVISIONI DELL'ANNO 2021	PREVISIONI DELL'ANNO 2022
34700/0	ALTRI BENI DI CONSUMO SERVIZIO TRIBUTI	150,02	previsione di competenza <i>di cui già impegnato*</i> previsione di cassa <i>a fondo pluriennale vincolato</i>	1.500,00  2.768,58	1.500,00  1.650,02	1.500,00	1.500,00
34753/0	SERVIZI ECONOMICI FINANZE E TRIBUTI	1.620,00	previsione di competenza <i>di cui già impegnato*</i> previsione di cassa <i>a fondo pluriennale vincolato</i>	3.220,00  3.740,00	3.220,00  4.840,00	7.000,00	7.000,00
34780/0	GIORNALI, RIVISTE E PUBBLICAZIONI	30,00	previsione di competenza <i>di cui già impegnato*</i> previsione di cassa <i>a fondo pluriennale vincolato</i>	250,00  539,46	600,00  630,00	600,00	600,00
<b>Totale Macroaggr. 103</b>	<b>Acquisto di beni e servizi</b>	<b>1.800,02</b>	previsione di competenza <i>di cui già impegnato*</i> previsione di cassa <i>a fondo pluriennale vincolato</i>	<b>14.970,00</b>  <b>17.048,04</b>	<b>14.320,00</b>  <b>16.120,02</b>	<b>18.100,00</b>  <b>0,00</b>	<b>18.100,00</b>  <b>0,00</b>
<b>Totale Titolo 1</b>	<b>Spese correnti</b>	<b>1.800,02</b>	previsione di competenza <i>di cui già impegnato*</i> previsione di cassa <i>a fondo pluriennale vincolato</i>	<b>14.970,00</b>  <b>17.048,04</b>	<b>14.320,00</b>  <b>16.120,02</b>	<b>18.100,00</b>  <b>0,00</b>	<b>18.100,00</b>  <b>0,00</b>
<b>Totale Programma 04</b>	<b>Gestione delle entrate tributarie e servizi fiscali</b>	<b>1.800,02</b>	previsione di competenza <i>di cui già impegnato*</i> previsione di cassa <i>a fondo pluriennale vincolato</i>	<b>14.970,00</b>  <b>17.048,04</b>	<b>14.320,00</b>  <b>16.120,02</b>	<b>18.100,00</b>  <b>0,00</b>	<b>18.100,00</b>  <b>0,00</b>
<b>0105 Programma 05</b>	<b>Gestione dei beni demaniali e patrimoniali</b>						
<b>Titolo 1</b>	<b>Spese correnti</b>						
<b>Macroaggregato 103</b>	<b>Acquisto di beni e servizi</b>						
34202/0	SERVIZI ECONOMICI PATRIMONIO	580,00	previsione di competenza <i>di cui già impegnato*</i> previsione di cassa <i>a fondo pluriennale vincolato</i>	3.580,00  4.260,00	3.580,00  4.160,00	6.300,00	6.300,00
34204/0	PULIZIE E VIGILANZA CASSERO	0,00	previsione di competenza <i>di cui già impegnato*</i> previsione di cassa <i>a fondo pluriennale vincolato</i>	0,00  0,00	0,00  0,00	0,00	0,00
34451/0	GIORNALI, RIVISTE E PUBBLICAZIONI PATRIMONIO	0,00	previsione di competenza <i>di cui già impegnato*</i> previsione di cassa <i>a fondo pluriennale vincolato</i>	2.255,00  2.305,00	2.500,00  2.500,00	2.500,00	2.500,00
34455/0	ALTRI BENI DI CONSUMO UFFICIO PATRIMONIO	496,31	previsione di competenza <i>di cui già impegnato*</i> previsione di cassa <i>a fondo pluriennale vincolato</i>	1.300,00  2.064,54	1.000,00  1.496,31	1.000,00	1.000,00
<b>Totale Macroaggr. 103</b>	<b>Acquisto di beni e servizi</b>	<b>1.076,31</b>	previsione di competenza <i>di cui già impegnato*</i> previsione di cassa <i>a fondo pluriennale vincolato</i>	<b>7.135,00</b>  <b>8.629,54</b>	<b>7.080,00</b>  <b>8.156,31</b>	<b>9.800,00</b>  <b>0,00</b>	<b>9.800,00</b>  <b>0,00</b>
<b>Totale Titolo 1</b>	<b>Spese correnti</b>	<b>1.076,31</b>	previsione di competenza <i>di cui già impegnato*</i> previsione di cassa <i>a fondo pluriennale vincolato</i>	<b>7.135,00</b>  <b>8.629,54</b>	<b>7.080,00</b>  <b>8.156,31</b>	<b>9.800,00</b>  <b>0,00</b>	<b>9.800,00</b>  <b>0,00</b>
<b>Totale Programma 05</b>	<b>Gestione dei beni demaniali e patrimoniali</b>	<b>1.076,31</b>	previsione di competenza <i>di cui già impegnato*</i> previsione di cassa <i>a fondo pluriennale vincolato</i>	<b>7.135,00</b>  <b>8.629,54</b>	<b>7.080,00</b>  <b>8.156,31</b>	<b>9.800,00</b>  <b>0,00</b>	<b>9.800,00</b>  <b>0,00</b>
<b>0106 Programma 06</b>	<b>Ufficio tecnico</b>						
<b>Titolo 1</b>	<b>Spese correnti</b>						
<b>Macroaggregato 102</b>	<b>Imposte e tasse a carico dell'ente</b>						





# Comune di Grosseto

## SERVIZIO PROVVEDITORATO

### SPESE PER MISSIONI, PROGRAMMI E MACROAGGREGATI PER CAPITOLI

MISSIONE PROGRAMMA TITOLO MACROAGGREGATO CAPITOLO	DENOMINAZIONE	RESIDUI PRESUNTI AL TERMINI DELL'ESERCIZIO 2019		PREVISIONI DEFINITIVE DELL'ANNO 2019			
					PREVISIONI ANNO 2020	PREVISIONI DELL'ANNO 2021	PREVISIONI DELL'ANNO 2022
33281/0	TASSE AUTOMOBILISTICHE AUTOVEICOLI LL. PP.	1.229,30	previsione di competenza <i>di cui già impegnato*</i> previsione di cassa <i>a fondo pluriennale vincolato</i>	2.800,00  4.296,50	2.800,00  4.029,30	2.800,00	2.800,00
<b>Totale Macroaggr. 102</b>	<b>Imposte e tasse a carico dell'ente</b>	1.229,30	previsione di competenza <i>di cui già impegnato*</i> previsione di cassa <i>a fondo pluriennale vincolato</i>	2.800,00  4.296,50	2.800,00  4.029,30	2.800,00  0,00	2.800,00  0,00
<b>Macroaggregato 103</b>	<b>Acquisto di beni e servizi</b>						
33150/0	ACQUISTO CARBURANTI AUTOMEZZI UFFICIO TECNICO	6.369,76	previsione di competenza <i>di cui già impegnato*</i> previsione di cassa <i>a fondo pluriennale vincolato</i>	22.500,00  24.948,33	18.000,00  24.369,76	18.000,00	18.000,00
33160/0	GIORNALI, RIVISTE E PUBBLICAZIONI LLPP	0,00	previsione di competenza <i>di cui già impegnato*</i> previsione di cassa <i>a fondo pluriennale vincolato</i>	0,00  0,00	250,00  250,00	250,00	250,00
33270/0	VESTIARIO PERSONALE MANUTENZIONI	0,00	previsione di competenza <i>di cui già impegnato*</i> previsione di cassa <i>a fondo pluriennale vincolato</i>	0,00  0,00	2.000,00  2.000,00	2.000,00	2.000,00
33280/0	MANUTENZIONE AUTOVETTURE UFFICIO TECNICO	0,00	previsione di competenza <i>di cui già impegnato*</i> previsione di cassa <i>a fondo pluriennale vincolato</i>	15.000,00  15.779,64	13.000,00  13.000,00	13.000,00	13.000,00
33320/0	ALTRI BENI DI CONSUMO LLPP	933,99	previsione di competenza <i>di cui già impegnato*</i> previsione di cassa <i>a fondo pluriennale vincolato</i>	3.100,00  3.196,25	2.500,00  3.433,99	2.500,00	2.500,00
33353/0	SERVIZI ECONOMICI LAVORI PUBBLICI	1.600,00	previsione di competenza <i>di cui già impegnato*</i> previsione di cassa <i>a fondo pluriennale vincolato</i>	7.100,00  9.100,00	10.100,00  11.700,00	9.500,00	9.500,00
<b>Totale Macroaggr. 103</b>	<b>Acquisto di beni e servizi</b>	8.903,75	previsione di competenza <i>di cui già impegnato*</i> previsione di cassa <i>a fondo pluriennale vincolato</i>	47.700,00  53.024,22	45.850,00  54.753,75	45.250,00  0,00	45.250,00  0,00
<b>Macroaggregato 110</b>	<b>Altre spese correnti</b>						
33358/0	PREMI ASSICURATIVI LAVORI PUBBLICI	0,00	previsione di competenza <i>di cui già impegnato*</i> previsione di cassa <i>a fondo pluriennale vincolato</i>	0,00  0,00	0,00  0,00	55.000,00	55.000,00
<b>Totale Macroaggr. 110</b>	<b>Altre spese correnti</b>	0,00	previsione di competenza <i>di cui già impegnato*</i> previsione di cassa <i>a fondo pluriennale vincolato</i>	0,00  0,00	0,00  0,00	55.000,00  0,00	55.000,00  0,00
<b>Totale Titolo 1</b>	<b>Spese correnti</b>	10.133,05	previsione di competenza <i>di cui già impegnato*</i> previsione di cassa <i>a fondo pluriennale vincolato</i>	50.500,00  57.320,72	48.650,00  58.783,05	103.050,00  0,00	103.050,00  0,00
<b>Totale Programma 06</b>	<b>Ufficio tecnico</b>	10.133,05	previsione di competenza <i>di cui già impegnato*</i> previsione di cassa <i>a fondo pluriennale vincolato</i>	50.500,00  57.320,72	48.650,00  58.783,05	103.050,00  0,00	103.050,00  0,00
<b>0107 Programma 07</b>	<b>Elezioni e consultazioni popolari - Anagrafe e stato civile</b>						
<b>Titolo 1</b>	<b>Spese correnti</b>						
<b>Macroaggregato 103</b>	<b>Acquisto di beni e servizi</b>						



# Comune di Grosseto

## SERVIZIO PROVVEDITORATO

### SPESE PER MISSIONI, PROGRAMMI E MACROAGGREGATI PER CAPITOLI

MISSIONE PROGRAMMA TITOLO MACROAGGREGATO CAPITOLO	DENOMINAZIONE	RESIDUI PRESUNTI AL TERMINI DELL'ESERCIZIO 2019		PREVISIONI DEFINITIVE DELL'ANNO 2019			
					PREVISIONI ANNO 2020	PREVISIONI DELL'ANNO 2021	PREVISIONI DELL'ANNO 2022
32210/0	BENI PER LE CONSULTAZIONI ELETTORALI	0,00	previsione di competenza <i>di cui già impegnato*</i> previsione di cassa <i>a fondo pluriennale vincolato</i>	3.000,00 3.000,00	4.500,00 4.500,00	3.000,00	3.000,00
32220/0	SPESE ECONOMICHE E FUNZIONAMENTO SERVIZI DEMOGRAFICI	5.761,80	previsione di competenza <i>di cui già impegnato*</i> previsione di cassa <i>a fondo pluriennale vincolato</i>	14.600,00 19.718,17	14.000,00 19.761,80	14.000,00	14.000,00
33611/0	GIORNALI, RIVISTE E PUBBLICAZIONI DEMOGRAFICI	0,00	previsione di competenza <i>di cui già impegnato*</i> previsione di cassa <i>a fondo pluriennale vincolato</i>	1.090,00 1.090,00	1.500,00 1.500,00	1.500,00	1.500,00
33613/0	BENI PER CONSULTAZIONI ELETTORALI	0,00	previsione di competenza <i>di cui già impegnato*</i> previsione di cassa <i>a fondo pluriennale vincolato</i>	3.000,00 3.000,00	4.500,00 4.500,00	3.000,00	3.000,00
33618/0	SERVIZI ECONOMICI SERVIZI	53,52	previsione di competenza <i>di cui già impegnato*</i> previsione di cassa <i>a fondo pluriennale vincolato</i>	11.805,00 15.080,52	17.800,00 17.853,52	17.800,00	17.800,00
<b>Totale Macroaggr. 103</b>	<b>Acquisto di beni e servizi</b>	<b>5.815,32</b>	previsione di competenza <i>di cui già impegnato*</i> previsione di cassa <i>a fondo pluriennale vincolato</i>	<b>33.495,00</b> <b>41.888,69</b>	<b>42.300,00</b> <b>48.115,32</b>	<b>39.300,00</b> <b>0,00</b>	<b>39.300,00</b> <b>0,00</b>
<b>Totale Titolo 1</b>	<b>Spese correnti</b>	<b>5.815,32</b>	previsione di competenza <i>di cui già impegnato*</i> previsione di cassa <i>a fondo pluriennale vincolato</i>	<b>33.495,00</b> <b>41.888,69</b>	<b>42.300,00</b> <b>48.115,32</b>	<b>39.300,00</b> <b>0,00</b>	<b>39.300,00</b> <b>0,00</b>
<b>TITOLO 2</b>	<b>Spese in conto capitale</b>						
<b>Macroaggregato 202</b>	<b>Investimenti fissi lordi e acquisto di terreni</b>						
30857/0	IMPIANTISTICA SERVIZI DEMOGRAFICI (DISMISSIONI)	0,00	previsione di competenza <i>di cui già impegnato*</i> previsione di cassa <i>a fondo pluriennale vincolato</i>	0,00 0,00	0,00 0,00	0,00	0,00
<b>Totale Macroaggr. 202</b>	<b>Investimenti fissi lordi e acquisto di terreni</b>	<b>0,00</b>	previsione di competenza <i>di cui già impegnato*</i> previsione di cassa <i>a fondo pluriennale vincolato</i>	<b>0,00</b> <b>0,00</b>	<b>0,00</b> <b>0,00</b>	<b>0,00</b> <b>0,00</b>	<b>0,00</b> <b>0,00</b>
<b>Totale Titolo 2</b>	<b>Spese in conto capitale</b>	<b>0,00</b>	previsione di competenza <i>di cui già impegnato*</i> previsione di cassa <i>a fondo pluriennale vincolato</i>	<b>0,00</b> <b>0,00</b>	<b>0,00</b> <b>0,00</b>	<b>0,00</b> <b>0,00</b>	<b>0,00</b> <b>0,00</b>
<b>Totale Programma 07</b>	<b>Elezioni e consultazioni popolari - Anagrafe e stato civile</b>	<b>5.815,32</b>	previsione di competenza <i>di cui già impegnato*</i> previsione di cassa <i>a fondo pluriennale vincolato</i>	<b>33.495,00</b> <b>41.888,69</b>	<b>42.300,00</b> <b>48.115,32</b>	<b>39.300,00</b> <b>0,00</b>	<b>39.300,00</b> <b>0,00</b>
<b>0108 Programma 08</b>	<b>Statistica e sistemi informativi</b>						
<b>TITOLO 1</b>	<b>Spese correnti</b>						
<b>Macroaggregato 103</b>	<b>Acquisto di beni e servizi</b>						
32810/2	ALTRI BENI DI CONSUMO SISTEMI INFORMATIVI	1.355,82	previsione di competenza <i>di cui già impegnato*</i> previsione di cassa <i>a fondo pluriennale vincolato</i>	2.500,00 3.810,13	1.000,00 2.355,82	1.000,00	1.000,00
32810/8	GIORNALI, RIVISTE E PUBBLICAZIONI SERVIZI INFORMATIVI	591,00	previsione di competenza <i>di cui già impegnato*</i> previsione di cassa <i>a fondo pluriennale vincolato</i>	2.680,00 3.981,60	2.500,00 3.091,00	2.500,00	2.500,00



# Comune di Grosseto

## SERVIZIO PROVVEDITORATO

### SPESE PER MISSIONI, PROGRAMMI E MACROAGGREGATI PER CAPITOLI

MISSIONE PROGRAMMA TITOLO MACROAGGREGATO CAPITOLO	DENOMINAZIONE	RESIDUI PRESUNTI AL TERMINI DELL'ESERCIZIO 2019		PREVISIONI DEFINITIVE DELL'ANNO 2019			
					PREVISIONI ANNO 2020	PREVISIONI DELL'ANNO 2021	PREVISIONI DELL'ANNO 2022
32812/0	SERVIZI ECONOMICI SERVIZI INFORMATIVI	380,00	previsione di competenza di cui già impegnato* previsione di cassa a fondo pluriennale vincolato	1.450,00 1.550,00	1.450,00 1.830,00	3.500,00	3.500,00
<b>Totale Macroaggr. 103</b>	<b>Acquisto di beni e servizi</b>	<b>2.326,82</b>	previsione di competenza di cui già impegnato* previsione di cassa a fondo pluriennale vincolato	<b>6.630,00</b> <b>9.341,73</b>	<b>4.950,00</b> <b>7.276,82</b>	<b>7.000,00</b> <b>0,00</b>	<b>7.000,00</b> <b>0,00</b>
<b>Totale Titolo 1</b>	<b>Spese correnti</b>	<b>2.326,82</b>	previsione di competenza di cui già impegnato* previsione di cassa a fondo pluriennale vincolato	<b>6.630,00</b> <b>9.341,73</b>	<b>4.950,00</b> <b>7.276,82</b>	<b>7.000,00</b> <b>0,00</b>	<b>7.000,00</b> <b>0,00</b>
<b>Titolo 2</b>	<b>Spese in conto capitale</b>						
<b>Macroaggregato 202</b>	<b>Investimenti fissi lordi e acquisto di terreni</b>						
30852/0	ARREDI E MATERIALI INFORMATICI (AVANZO AMM.NE)	0,00	previsione di competenza di cui già impegnato* previsione di cassa a fondo pluriennale vincolato	0,00 0,00	0,00 0,00	0,00	0,00
<b>Totale Macroaggr. 202</b>	<b>Investimenti fissi lordi e acquisto di terreni</b>	<b>0,00</b>	previsione di competenza di cui già impegnato* previsione di cassa a fondo pluriennale vincolato	<b>0,00</b> <b>0,00</b>	<b>0,00</b> <b>0,00</b>	<b>0,00</b> <b>0,00</b>	<b>0,00</b> <b>0,00</b>
<b>Totale Titolo 2</b>	<b>Spese in conto capitale</b>	<b>0,00</b>	previsione di competenza di cui già impegnato* previsione di cassa a fondo pluriennale vincolato	<b>0,00</b> <b>0,00</b>	<b>0,00</b> <b>0,00</b>	<b>0,00</b> <b>0,00</b>	<b>0,00</b> <b>0,00</b>
<b>Totale Programma 08</b>	<b>Statistica e sistemi informativi</b>	<b>2.326,82</b>	previsione di competenza di cui già impegnato* previsione di cassa a fondo pluriennale vincolato	<b>6.630,00</b> <b>9.341,73</b>	<b>4.950,00</b> <b>7.276,82</b>	<b>7.000,00</b> <b>0,00</b>	<b>7.000,00</b> <b>0,00</b>
<b>0110 Programma 10</b>	<b>Risorse umane</b>						
<b>Titolo 1</b>	<b>Spese correnti</b>						
<b>Macroaggregato 103</b>	<b>Acquisto di beni e servizi</b>						
30092/0	ALTRI BENI DI CONSUMO SERVIZIO RISORSE UMANE	620,00	previsione di competenza di cui già impegnato* previsione di cassa a fondo pluriennale vincolato	1.300,00 1.950,28	1.300,00 1.920,00	1.300,00	1.300,00
30587/0	SERVIZI ECONOMICI RISORSE UMANE	1.126,63	previsione di competenza di cui già impegnato* previsione di cassa a fondo pluriennale vincolato	3.450,00 4.200,00	6.450,00 7.576,63	6.000,00	6.000,00
30890/0	GIORNALI, RIVISTE E PUBBLICAZIONI PROGR. E CONTROLLO SPESA	367,21	previsione di competenza di cui già impegnato* previsione di cassa a fondo pluriennale vincolato	3.175,00 3.364,00	5.100,00 5.467,21	5.100,00	5.100,00
<b>Totale Macroaggr. 103</b>	<b>Acquisto di beni e servizi</b>	<b>2.113,84</b>	previsione di competenza di cui già impegnato* previsione di cassa a fondo pluriennale vincolato	<b>7.925,00</b> <b>9.514,28</b>	<b>12.850,00</b> <b>14.963,84</b>	<b>12.400,00</b> <b>0,00</b>	<b>12.400,00</b> <b>0,00</b>
<b>Totale Titolo 1</b>	<b>Spese correnti</b>	<b>2.113,84</b>	previsione di competenza di cui già impegnato* previsione di cassa a fondo pluriennale vincolato	<b>7.925,00</b> <b>9.514,28</b>	<b>12.850,00</b> <b>14.963,84</b>	<b>12.400,00</b> <b>0,00</b>	<b>12.400,00</b> <b>0,00</b>
<b>Totale Programma 10</b>	<b>Risorse umane</b>	<b>2.113,84</b>	previsione di competenza di cui già impegnato* previsione di cassa a fondo pluriennale vincolato	<b>7.925,00</b> <b>9.514,28</b>	<b>12.850,00</b> <b>14.963,84</b>	<b>12.400,00</b> <b>0,00</b>	<b>12.400,00</b> <b>0,00</b>
<b>0111 Programma 11</b>	<b>Altri servizi generali</b>						



# Comune di Grosseto

## SERVIZIO PROVVEDITORATO

### SPESE PER MISSIONI, PROGRAMMI E MACROAGGREGATI PER CAPITOLI

MISSIONE PROGRAMMA TITOLO MACROAGGREGATO CAPITOLO	DENOMINAZIONE	RESIDUI PRESUNTI AL TERMINI DELL'ESERCIZIO 2019		PREVISIONI DEFINITIVE DELL'ANNO 2019			
					PREVISIONI ANNO 2020	PREVISIONI DELL'ANNO 2021	PREVISIONI DELL'ANNO 2022
<b>Titolo 1</b>	<b>Spese correnti</b>						
<b>Macroaggregato 102</b>	<b>Imposte e tasse a carico dell'ente</b>						
34171/0	TASSE AUTOMOBILISTICHE AUTOVEICOLI SERVIZI VARI	142,59	previsione di competenza <i>di cui già impegnato*</i> previsione di cassa <i>a fondo pluriennale vincolato</i>	2.100,00  2.508,11	2.100,00  2.242,59	2.100,00	2.100,00
<b>Totale Macroaggr. 102</b>	<b>Imposte e tasse a carico dell'ente</b>	142,59	previsione di competenza <i>di cui già impegnato*</i> previsione di cassa <i>a fondo pluriennale vincolato</i>	2.100,00  2.508,11	2.100,00  2.242,59	2.100,00 0,00	2.100,00 0,00
<b>Macroaggregato 103</b>	<b>Acquisto di beni e servizi</b>						
30850/0	BENI SPECIFICI PER UFFICI COMUNALI	6.046,78	previsione di competenza <i>di cui già impegnato*</i> previsione di cassa <i>a fondo pluriennale vincolato</i>	8.000,00  11.914,81	2.000,00  8.046,78	2.000,00	2.000,00
30864/0	BENI SPECIFICI PER CONTROLLI INTERNI	0,00	previsione di competenza <i>di cui già impegnato*</i> previsione di cassa <i>a fondo pluriennale vincolato</i>	0,00  0,00	0,00  0,00	0,00	0,00
30976/0	GIORNALI, RIVISTE E PUBBLICAZIONI AFFARI LEGALI	48,00	previsione di competenza <i>di cui già impegnato*</i> previsione di cassa <i>a fondo pluriennale vincolato</i>	1.525,00  2.190,29	2.800,00  2.848,00	2.800,00	2.800,00
31160/0	PULIZIE UFFICI COMUNALI	46.348,32	previsione di competenza <i>di cui già impegnato*</i> previsione di cassa <i>a fondo pluriennale vincolato</i>	130.125,00  158.606,24	148.500,00  194.848,32	148.500,00	148.500,00
32450/0	SPESE PER FACCHINAGGI	7.493,93	previsione di competenza <i>di cui già impegnato*</i> previsione di cassa <i>a fondo pluriennale vincolato</i>	51.000,00  139.100,00	10.000,00  17.493,93	10.000,00	10.000,00
32451/0	SPESE PER FACCHINAGGI	0,00	previsione di competenza <i>di cui già impegnato*</i> previsione di cassa <i>a fondo pluriennale vincolato</i>	0,00  0,00	0,00  0,00	0,00	0,00
34170/0	MANUTENZIONE AUTOMEZZI SERVIZI VARI	535,05	previsione di competenza <i>di cui già impegnato*</i> previsione di cassa <i>a fondo pluriennale vincolato</i>	14.500,00  21.444,58	13.000,00  13.535,05	13.000,00	13.000,00
34175/0	ACQUISTO CARBURANTI AUTOMEZZI SERVIZI VARI	600,58	previsione di competenza <i>di cui già impegnato*</i> previsione di cassa <i>a fondo pluriennale vincolato</i>	5.000,00  5.600,58	3.000,00  3.600,58	3.000,00	3.000,00
<b>Totale Macroaggr. 103</b>	<b>Acquisto di beni e servizi</b>	61.072,66	previsione di competenza <i>di cui già impegnato*</i> previsione di cassa <i>a fondo pluriennale vincolato</i>	210.150,00  338.856,50	179.300,00  240.372,66	179.300,00 0,00	179.300,00 0,00
<b>Macroaggregato 110</b>	<b>Altre spese correnti</b>						
34150/0	PREMI ASSICURAZIONI DELL'ENTE	1.455,97	previsione di competenza <i>di cui già impegnato*</i> previsione di cassa <i>a fondo pluriennale vincolato</i>	338.000,00  362.954,85	338.000,00  339.455,97	20.000,00	20.000,00



# Comune di Grosseto

## SERVIZIO PROVVEDITORATO

### SPESE PER MISSIONI, PROGRAMMI E MACROAGGREGATI PER CAPITOLI

MISSIONE PROGRAMMA TITOLO MACROAGGREGATO CAPITOLO	DENOMINAZIONE	RESIDUI PRESUNTI AL TERMINE DELL'ESERCIZIO 2019		PREVISIONI DEFINITIVE DELL'ANNO 2019	PREVISIONI		
					PREVISIONI ANNO 2020	PREVISIONI DELL'ANNO 2021	PREVISIONI DELL'ANNO 2022
<b>Totale Macroaggr. 110</b>	<b>Altre spese correnti</b>	1.455,97	previsione di competenza <i>di cui già impegnato*</i>	338.000,00	338.000,00	20.000,00	20.000,00
			previsione di cassa <i>a fondo pluriennale vincolato</i>	362.954,85	339.455,97	0,00	0,00
<b>Totale Titolo 1</b>	<b>Spese correnti</b>	62.671,22	previsione di competenza <i>di cui già impegnato*</i>	550.250,00	519.400,00	201.400,00	201.400,00
			previsione di cassa <i>a fondo pluriennale vincolato</i>	704.319,46	582.071,22	0,00	0,00
<b>Titolo 2</b>	<b>Spese in conto capitale</b>						
<b>Macroaggregato 202</b>	<b>Investimenti fissi lordi e acquisto di terreni</b>						
30851/0	ACQUISTO ARREDI E MACCHINARI UFFICI	0,00	previsione di competenza <i>di cui già impegnato*</i>	0,00	0,00	0,00	0,00
			previsione di cassa <i>a fondo pluriennale vincolato</i>	0,00	0,00		
30859/0	ACQUISTO ARREDI E MACCHINARI UFFICI (DISMISSIONI)	78.707,17	previsione di competenza <i>di cui già impegnato*</i>	168.383,66	265.916,34	100.000,00	100.000,00
			previsione di cassa <i>a fondo pluriennale vincolato</i>	236.685,09	344.623,51	25.516,34	
30880/0	FONDO INNOVAZIONE PARTE CAPITALE (FC 10712)	0,00	previsione di competenza <i>di cui già impegnato*</i>	0,00	21.000,00	21.000,00	21.000,00
			previsione di cassa <i>a fondo pluriennale vincolato</i>	0,00	21.000,00		
<b>Totale Macroaggr. 202</b>	<b>Investimenti fissi lordi e acquisto di terreni</b>	78.707,17	previsione di competenza <i>di cui già impegnato*</i>	168.383,66	286.916,34	121.000,00	121.000,00
			previsione di cassa <i>a fondo pluriennale vincolato</i>	236.685,09	365.623,51	0,00	0,00
<b>Totale Titolo 2</b>	<b>Spese in conto capitale</b>	78.707,17	previsione di competenza <i>di cui già impegnato*</i>	168.383,66	286.916,34	121.000,00	121.000,00
			previsione di cassa <i>a fondo pluriennale vincolato</i>	236.685,09	365.623,51	0,00	0,00
<b>Totale Programma 11</b>	<b>Altri servizi generali</b>	141.378,39	previsione di competenza <i>di cui già impegnato*</i>	718.633,66	806.316,34	322.400,00	322.400,00
			previsione di cassa <i>a fondo pluriennale vincolato</i>	941.004,55	947.694,73	0,00	0,00
<b>Totale MISSIONE 01</b>	<b>Servizi istituzionali, generali e di gestione</b>	222.414,71	previsione di competenza <i>di cui già impegnato*</i>	994.503,66	1.100.676,34	715.110,00	715.110,00
			previsione di cassa <i>a fondo pluriennale vincolato</i>	1.273.840,01	1.323.091,05	28.060,00	0,00
				25.516,34			



# Comune di Grosseto

## SERVIZIO PROVVEDITORATO

### SPESE PER MISSIONI, PROGRAMMI E MACROAGGREGATI PER CAPITOLI

MISSIONE PROGRAMMA TITOLO MACROAGGREGATO CAPITOLO	DENOMINAZIONE	RESIDUI PRESUNTI AL TERMINE DELL'ESERCIZIO 2019		PREVISIONI DEFINITIVE DELL'ANNO 2019			
					PREVISIONI ANNO 2020	PREVISIONI DELL'ANNO 2021	PREVISIONI DELL'ANNO 2022
<i>MISSIONE</i> 02	<i>Giustizia</i>						
0201 Programma 01	Uffici giudiziari						
Titolo 1	Spese correnti						
Macroaggregato 103	Acquisto di beni e servizi						
35000/0	APPALTO PULIZIE UFFICI GIUDIZIARI	0,00	previsione di competenza <i>di cui già impegnato*</i> previsione di cassa <i>a fondo pluriennale vincolato</i>	0,00  0,00	0,00  0,00	0,00  0,00	0,00  0,00
35120/0	ALTRI BENI DI CONSUMO UFFICI GIUDIZIARI	0,00	previsione di competenza <i>di cui già impegnato*</i> previsione di cassa <i>a fondo pluriennale vincolato</i>	0,00  0,00	0,00  0,00	0,00  0,00	0,00  0,00
Totale Macroaggr. 103	Acquisto di beni e servizi	0,00	previsione di competenza <i>di cui già impegnato*</i> previsione di cassa <i>a fondo pluriennale vincolato</i>	0,00  0,00	0,00  0,00	0,00  0,00	0,00  0,00
Totale Titolo 1	Spese correnti	0,00	previsione di competenza <i>di cui già impegnato*</i> previsione di cassa <i>a fondo pluriennale vincolato</i>	0,00  0,00	0,00  0,00	0,00  0,00	0,00  0,00
Totale Programma 01	Uffici giudiziari	0,00	previsione di competenza <i>di cui già impegnato*</i> previsione di cassa <i>a fondo pluriennale vincolato</i>	0,00  0,00	0,00  0,00	0,00  0,00	0,00  0,00
Totale MISSIONE 02	<i>Giustizia</i>	0,00	previsione di competenza <i>di cui già impegnato*</i> previsione di cassa <i>a fondo pluriennale vincolato</i>	0,00  0,00	0,00  0,00	0,00  0,00	0,00  0,00



# Comune di Grosseto

## SERVIZIO PROVVEDITORATO

### SPESE PER MISSIONI, PROGRAMMI E MACROAGGREGATI PER CAPITOLI

MISSIONE PROGRAMMA TITOLO MACROAGGREGATO CAPITOLO	DENOMINAZIONE	RESIDUI PRESUNTI AL TERMINI DELL'ESERCIZIO 2019		PREVISIONI DEFINITIVE DELL'ANNO 2019			
					PREVISIONI ANNO 2020	PREVISIONI DELL'ANNO 2021	PREVISIONI DELL'ANNO 2022
<b>MISSIONE</b>	<b>03</b>	<b>Ordine pubblico e sicurezza</b>					
<b>0301</b>	<b>Programma 01</b>	<b>Polizia locale e amministrativa</b>					
<b>TITOLO</b>	<b>1</b>	<b>Spese correnti</b>					
<b>Macroaggregato</b>	<b>102</b>	<b>Imposte e tasse a carico dell'ente</b>					
35415/0	TASSE AUTOMOBILISTICHE MEZZI POLIZIA MUNICIPALE	0,00	previsione di competenza <i>di cui già impegnato*</i> previsione di cassa <i>a fondo pluriennale vincolato</i>	2.600,00  2.600,00	2.600,00  2.600,00	2.600,00  2.600,00	2.600,00  2.600,00
<b>Totale Macroaggr.</b>	<b>102</b>	<b>0,00</b>	previsione di competenza <i>di cui già impegnato*</i> previsione di cassa <i>a fondo pluriennale vincolato</i>	2.600,00  2.600,00	2.600,00  2.600,00	2.600,00  0,00	2.600,00  0,00
<b>Macroaggregato</b>	<b>103</b>	<b>Acquisto di beni e servizi</b>					
34452/0	SERVIZI ECONOMICI POLIZIA MUNICIPALE	3.660,72	previsione di competenza <i>di cui già impegnato*</i> previsione di cassa <i>a fondo pluriennale vincolato</i>	5.000,00  11.660,72	10.000,00  13.660,72	11.500,00  11.500,00	11.500,00  11.500,00
35400/0	FORNITURA CORREDO, ARMAMENTI, ECC. AGENTI	9.999,12	previsione di competenza <i>di cui già impegnato*</i> previsione di cassa <i>a fondo pluriennale vincolato</i>	10.000,00  10.000,00	37.000,00  46.999,12	37.000,00  37.000,00	37.000,00  37.000,00
35413/0	BENI SPECIFICI POLIZIA MUNICIPALE	9.775,20	previsione di competenza <i>di cui già impegnato*</i> previsione di cassa <i>a fondo pluriennale vincolato</i>	47.000,00  64.309,60	9.000,00  18.775,20	9.000,00  9.000,00	9.000,00  9.000,00
35414/0	CARBURANTI POLIZIA MUNICIPALE	2.964,25	previsione di competenza <i>di cui già impegnato*</i> previsione di cassa <i>a fondo pluriennale vincolato</i>	33.000,00  37.630,64	33.000,00  35.964,25	33.000,00  33.000,00	33.000,00  33.000,00
35450/3	ALTRI BENI DI CONSUMO PER LA POLIZIA MUNICIPALE	1.878,99	previsione di competenza <i>di cui già impegnato*</i> previsione di cassa <i>a fondo pluriennale vincolato</i>	3.600,00  5.599,29	2.500,00  4.378,99	2.500,00  2.500,00	2.500,00  2.500,00
35460/0	APPALTO PULIZIE UFFICI POLIZIA MUNICIPALE	5.505,70	previsione di competenza <i>di cui già impegnato*</i> previsione di cassa <i>a fondo pluriennale vincolato</i>	54.050,00  62.892,01	39.000,00  44.505,70	39.000,00  39.000,00	39.000,00  39.000,00
35500/3	FORNITURA BENI E CORREDI POLIZIA MUNICIPALE-F.C. 7100 7200	0,00	previsione di competenza <i>di cui già impegnato*</i> previsione di cassa <i>a fondo pluriennale vincolato</i>	0,00  0,00	0,00  0,00	0,00  0,00	0,00  0,00
35500/9	ACQUISTO CARBURANTI POLIZIA MUNICIPALE-FC 7100 7200	0,00	previsione di competenza <i>di cui già impegnato*</i> previsione di cassa <i>a fondo pluriennale vincolato</i>	0,00  0,00	0,00  0,00	0,00  0,00	0,00  0,00
35500/14	SERVIZI ECONOMICI POLIZIA MUNICIPALE (FC 7100 7200)	0,00	previsione di competenza <i>di cui già impegnato*</i> previsione di cassa <i>a fondo pluriennale vincolato</i>	0,00  0,00	0,00  0,00	0,00  0,00	0,00  0,00
35500/26	GIORNALI, RIVISTE E PUBBLICAZIONI COMANDO PM FC 7100-7200	0,00	previsione di competenza <i>di cui già impegnato*</i> previsione di cassa	6.100,00  6.100,00	7.500,00  7.500,00	7.500,00  7.500,00	7.500,00  7.500,00



# Comune di Grosseto

## SERVIZIO PROVVEDITORATO

### SPESE PER MISSIONI, PROGRAMMI E MACROAGGREGATI PER CAPITOLI

MISSIONE PROGRAMMA TITOLO MACROAGGREGATO CAPITOLO	DENOMINAZIONE	RESIDUI PRESUNTI AL TERMINE DELL'ESERCIZIO 2019		PREVISIONI DEFINITIVE DELL'ANNO 2019			
					PREVISIONI ANNO 2020	PREVISIONI DELL'ANNO 2021	PREVISIONI DELL'ANNO 2022
			<i>a fondo pluriennale vincolato</i>				
<b>Totale Macroaggr. 103</b>	<b>Acquisto di beni e servizi</b>	33.783,98	previsione di competenza <i>di cui già impegnato*</i>	158.750,00	138.000,00	139.500,00	139.500,00
			previsione di cassa <i>a fondo pluriennale vincolato</i>	198.192,26	171.783,98	0,00	0,00
<b>Macroaggregato 110</b> 35461/0	<b>Altre spese correnti</b> PREMI ASSICURATIVI POLIZIA MUNICIPALE	1.112,60	previsione di competenza <i>di cui già impegnato*</i>	10.000,00	10.000,00	117.360,00	117.360,00
			previsione di cassa <i>a fondo pluriennale vincolato</i>	10.239,00	11.112,60		
<b>Totale Macroaggr. 110</b>	<b>Altre spese correnti</b>	1.112,60	previsione di competenza <i>di cui già impegnato*</i>	10.000,00	10.000,00	117.360,00	117.360,00
			previsione di cassa <i>a fondo pluriennale vincolato</i>	10.239,00	11.112,60	0,00	0,00
<b>Totale Titolo 1</b>	<b>Spese correnti</b>	34.896,58	previsione di competenza <i>di cui già impegnato*</i>	171.350,00	150.600,00	259.460,00	259.460,00
			previsione di cassa <i>a fondo pluriennale vincolato</i>	211.031,26	185.496,58	0,00	0,00
<b>Totale Programma 01</b>	<b>Polizia locale e amministrativa</b>	34.896,58	previsione di competenza <i>di cui già impegnato*</i>	171.350,00	150.600,00	259.460,00	259.460,00
			previsione di cassa <i>a fondo pluriennale vincolato</i>	211.031,26	185.496,58	0,00	0,00
<b>Totale MISSIONE 03</b>	<b>Ordine pubblico e sicurezza</b>	34.896,58	previsione di competenza <i>di cui già impegnato*</i>	171.350,00	150.600,00	259.460,00	259.460,00
			previsione di cassa <i>a fondo pluriennale vincolato</i>	211.031,26	185.496,58	0,00	0,00





# Comune di Grosseto

## SERVIZIO PROVVEDITORATO

### SPESE PER MISSIONI, PROGRAMMI E MACROAGGREGATI PER CAPITOLI

MISSIONE PROGRAMMA TITOLO MACROAGGREGATO CAPITOLO	DENOMINAZIONE	RESIDUI PRESUNTI AL TERMINE DELL'ESERCIZIO 2019		PREVISIONI DEFINITIVE DELL'ANNO 2019			
					PREVISIONI ANNO 2020	PREVISIONI DELL'ANNO 2021	PREVISIONI DELL'ANNO 2022
<b>MISSIONE</b> 04	<b>Istruzione e diritto allo studio</b>						
<b>0401 Programma</b> 01	<b>Istruzione prescolastica</b>						
<b>Titolo</b> 1	<b>Spese correnti</b>						
<b>Macroaggregato</b> 103	<b>Acquisto di beni e servizi</b>						
35925/0	SERVIZI ECONOMICI MATERNE COMUNALI	0,00	previsione di competenza <i>di cui già impegnato*</i> previsione di cassa <i>a fondo pluriennale vincolato</i>	0,00 0,00	5.000,00 5.000,00	11.360,00	11.360,00
<b>Totale Macroaggr.</b> 103	<b>Acquisto di beni e servizi</b>	0,00	previsione di competenza <i>di cui già impegnato*</i> previsione di cassa <i>a fondo pluriennale vincolato</i>	0,00 0,00	5.000,00 5.000,00	11.360,00 0,00	11.360,00 0,00
<b>Totale Titolo</b> 1	<b>Spese correnti</b>	0,00	previsione di competenza <i>di cui già impegnato*</i> previsione di cassa <i>a fondo pluriennale vincolato</i>	0,00 0,00	5.000,00 5.000,00	11.360,00 0,00	11.360,00 0,00
<b>Totale Programma</b> 01	<b>Istruzione prescolastica</b>	0,00	previsione di competenza <i>di cui già impegnato*</i> previsione di cassa <i>a fondo pluriennale vincolato</i>	0,00 0,00	5.000,00 5.000,00	11.360,00 0,00	11.360,00 0,00
<b>0406 Programma</b> 06	<b>Servizi ausiliari all'istruzione</b>						
<b>Titolo</b> 1	<b>Spese correnti</b>						
<b>Macroaggregato</b> 103	<b>Acquisto di beni e servizi</b>						
36651/0	SPESE ECONOMICI E FUNZIONAMENTO SERVIZI EDUCATIVI	2.000,00	previsione di competenza <i>di cui già impegnato*</i> previsione di cassa <i>a fondo pluriennale vincolato</i>	4.000,00 5.064,55	4.000,00 6.000,00	4.000,00	4.000,00
39136/0	GIORNALI, RIVISTE E PUBBLICAZIONI SERVIZI EDUCATIVI	0,00	previsione di competenza <i>di cui già impegnato*</i> previsione di cassa <i>a fondo pluriennale vincolato</i>	335,00 715,00	600,00 600,00	600,00	600,00
39157/0	SERVIZI ECONOMICI SERVIZI EDUCATIVI	950,00	previsione di competenza <i>di cui già impegnato*</i> previsione di cassa <i>a fondo pluriennale vincolato</i>	1.450,00 2.050,00	3.450,00 4.400,00	3.000,00	3.000,00
39159/0	APPALTO PULIZIE UFFICI SERVIZI	4.082,33	previsione di competenza <i>di cui già impegnato*</i> previsione di cassa <i>a fondo pluriennale vincolato</i>	20.300,00 25.300,00	11.000,00 15.082,33	11.000,00	11.000,00
<b>Totale Macroaggr.</b> 103	<b>Acquisto di beni e servizi</b>	7.032,33	previsione di competenza <i>di cui già impegnato*</i> previsione di cassa <i>a fondo pluriennale vincolato</i>	26.085,00 33.129,55	19.050,00 26.082,33	18.600,00 0,00	18.600,00 0,00
<b>Macroaggregato</b> 110	<b>Altre spese correnti</b>						
39161/0	PREMI ASSICURATIVI SERVIZI EDUCATIVI	0,00	previsione di competenza <i>di cui già impegnato*</i> previsione di cassa <i>a fondo pluriennale vincolato</i>	5.000,00 5.218,00	5.000,00 5.000,00	79.150,00	79.150,00
<b>Totale Macroaggr.</b> 110	<b>Altre spese correnti</b>	0,00	previsione di competenza <i>di cui già impegnato*</i> previsione di cassa <i>a fondo pluriennale vincolato</i>	5.000,00 5.218,00	5.000,00 5.000,00	79.150,00 0,00	79.150,00 0,00
<b>Totale Titolo</b> 1	<b>Spese correnti</b>	7.032,33	previsione di competenza <i>di cui già impegnato*</i> previsione di cassa <i>a fondo pluriennale vincolato</i>	31.085,00 38.347,55	24.050,00 31.082,33	97.750,00 0,00	97.750,00 0,00



# Comune di Grosseto

## SERVIZIO PROVVEDITORATO

### SPESE PER MISSIONI, PROGRAMMI E MACROAGGREGATI PER CAPITOLI

MISSIONE PROGRAMMA TITOLO MACROAGGREGATO CAPITOLO	DENOMINAZIONE	RESIDUI PRESUNTI AL TERMINE DELL'ESERCIZIO 2019		PREVISIONI DEFINITIVE DELL'ANNO 2019			
					PREVISIONI ANNO 2020	PREVISIONI DELL'ANNO 2021	PREVISIONI DELL'ANNO 2022
<b>Totale Programma 06</b>	<b>Servizi ausiliari all'istruzione</b>	7.032,33	previsione di competenza <i>di cui già impegnato*</i> previsione di cassa <i>a fondo pluriennale vincolato</i>	31.085,00  38.347,55	24.050,00  31.082,33	97.750,00  0,00	97.750,00  0,00
<b>Totale MISSIONE 04</b>	<b>Istruzione e diritto allo studio</b>	7.032,33	previsione di competenza <i>di cui già impegnato*</i> previsione di cassa <i>a fondo pluriennale vincolato</i>	31.085,00  38.347,55	29.050,00  36.082,33	109.110,00  0,00	109.110,00  0,00



# Comune di Grosseto

## SERVIZIO PROVVEDITORATO

### SPESE PER MISSIONI, PROGRAMMI E MACROAGGREGATI PER CAPITOLI

MISSIONE PROGRAMMA TITOLO MACROAGGREGATO CAPITOLO	DENOMINAZIONE	RESIDUI PRESUNTI AL TERMINI DELL'ESERCIZIO 2019		PREVISIONI DEFINITIVE DELL'ANNO 2019			
					PREVISIONI ANNO 2020	PREVISIONI DELL'ANNO 2021	PREVISIONI DELL'ANNO 2022
<b>MISSIONE 05</b>	<b>Tutela e valorizzazione dei beni e delle attività culturali</b>						
<b>0502 Programma 02</b>	<b>Attività culturali e interventi diversi nel settore culturale</b>						
<b>TITOLO 1</b>	<b>Spese correnti</b>						
<b>Macroaggregato 103</b>	<b>Acquisto di beni e servizi</b>						
39522/0	SERVIZI ECONOMICI BIBLIOTECA	0,00	previsione di competenza <i>di cui già impegnato*</i> previsione di cassa <i>a fondo pluriennale vincolato</i>	3.000,00  4.250,00	6.000,00  6.000,00	5.940,00	5.940,00
39532/0	SERVIZI ECONOMICI MUSEO ARCHEOLOGICO (RILEVANTE IVA)	150,81	previsione di competenza <i>di cui già impegnato*</i> previsione di cassa <i>a fondo pluriennale vincolato</i>	755,00  922,49	720,00  870,81	3.500,00	3.500,00
39539/0	APPALTO PULIZIE MUSEO E BIBLIOTECA (RILEV IVA)	18.631,00	previsione di competenza <i>di cui già impegnato*</i> previsione di cassa <i>a fondo pluriennale vincolato</i>	55.700,00  74.292,40	55.700,00  74.331,00	55.700,00	55.700,00
39555/5	SPESE ECONOMICI E FUNZIONAMENTO BIBLIOTECA COMUNALE	650,00	previsione di competenza <i>di cui già impegnato*</i> previsione di cassa <i>a fondo pluriennale vincolato</i>	1.500,00  3.000,00	500,00  1.150,00	500,00	500,00
39560/2	SPESE ECONOMICI E FUNZIONAMENTO MUSEO ARCHEOLOGICO -(RILEVANTE AI FINI IVA)	308,83	previsione di competenza <i>di cui già impegnato*</i> previsione di cassa <i>a fondo pluriennale vincolato</i>	1.500,00  1.800,00	500,00  808,83	500,00	500,00
40360/0	GIORNALI, RIVISTE E PUBBLICAZIONI CULTURA	0,00	previsione di competenza <i>di cui già impegnato*</i> previsione di cassa <i>a fondo pluriennale vincolato</i>	205,00  2.849,20	500,00  500,00	500,00	500,00
40458/0	SERVIZI ECONOMICI TEATRO	1.141,72	previsione di competenza <i>di cui già impegnato*</i> previsione di cassa <i>a fondo pluriennale vincolato</i>	1.460,00  2.157,88	1.460,00  2.601,72	3.000,00	3.000,00
40537/0	SERVIZI ECONOMICI SERVIZIO CULTURA	450,00	previsione di competenza <i>di cui già impegnato*</i> previsione di cassa <i>a fondo pluriennale vincolato</i>	1.150,00  1.600,00	1.150,00  1.600,00	3.500,00	3.500,00
40961/0	SPESE ECONOMICI E FUNZIONAMENTO SERVIZIO CULTURA	903,05	previsione di competenza <i>di cui già impegnato*</i> previsione di cassa <i>a fondo pluriennale vincolato</i>	1.000,00  1.303,05	1.000,00  1.903,05	1.000,00	1.000,00
40962/0	SPESE ECONOMICI E FUNZIONAMENTO TEATRO (RILEVANTE IVA)	397,06	previsione di competenza <i>di cui già impegnato*</i> previsione di cassa <i>a fondo pluriennale vincolato</i>	1.500,00  2.816,53	1.000,00  1.397,06	1.000,00	1.000,00
<b>Totale Macroaggr. 103</b>	<b>Acquisto di beni e servizi</b>	<b>22.632,47</b>	previsione di competenza <i>di cui già impegnato*</i> previsione di cassa <i>a fondo pluriennale vincolato</i>	<b>67.770,00</b>  <b>94.991,55</b>	<b>68.530,00</b>  <b>91.162,47</b>	<b>75.140,00</b>  <b>0,00</b>	<b>75.140,00</b>  <b>0,00</b>
<b>Macroaggregato 110</b>	<b>Altre spese correnti</b>						
39540/0	PREMI ASSICURATIVI BIBLIOTECA-MUSEO (RILEVANTE IVA)	111,85	previsione di competenza <i>di cui già impegnato*</i> previsione di cassa	10.000,00  11.200,00	9.555,00  9.666,85	9.555,00	9.555,00



# Comune di Grosseto

## SERVIZIO PROVVEDITORATO

### SPESE PER MISSIONI, PROGRAMMI E MACROAGGREGATI PER CAPITOLI

MISSIONE PROGRAMMA TITOLO MACROAGGREGATO CAPITOLO	DENOMINAZIONE	RESIDUI PRESUNTI AL TERMINE DELL'ESERCIZIO 2019		PREVISIONI DEFINITIVE DELL'ANNO 2019			
					PREVISIONI ANNO 2020	PREVISIONI DELL'ANNO 2021	PREVISIONI DELL'ANNO 2022
			<i>a fondo pluriennale vincolato</i>				
40461/0	PREMI ASSICURATIVI TEATRO	0,00	previsione di competenza <i>di cui già impegnato*</i>	5.000,00	5.000,00	5.500,00	5.500,00
			previsione di cassa <i>a fondo pluriennale vincolato</i>	5.000,00	5.000,00		
<b>Totale Macroaggr. 110</b>	<b>Altre spese correnti</b>	111,85	previsione di competenza <i>di cui già impegnato*</i>	15.000,00	14.555,00	15.055,00	15.055,00
			previsione di cassa <i>a fondo pluriennale vincolato</i>	16.200,00	14.666,85	0,00	0,00
<b>Totale Titolo 1</b>	<b>Spese correnti</b>	22.744,32	previsione di competenza <i>di cui già impegnato*</i>	82.770,00	83.085,00	90.195,00	90.195,00
			previsione di cassa <i>a fondo pluriennale vincolato</i>	111.191,55	105.829,32	0,00	0,00
<b>Totale Programma 02</b>	<b>Attività culturali e interventi diversi nel settore culturale</b>	22.744,32	previsione di competenza <i>di cui già impegnato*</i>	82.770,00	83.085,00	90.195,00	90.195,00
			previsione di cassa <i>a fondo pluriennale vincolato</i>	111.191,55	105.829,32	0,00	0,00
<b>Totale MISSIONE 05</b>	<b>Tutela e valorizzazione dei beni e delle attività culturali</b>	22.744,32	previsione di competenza <i>di cui già impegnato*</i>	82.770,00	83.085,00	90.195,00	90.195,00
			previsione di cassa <i>a fondo pluriennale vincolato</i>	111.191,55	105.829,32	0,00	0,00



# Comune di Grosseto

## SERVIZIO PROVVEDITORATO

### SPESE PER MISSIONI, PROGRAMMI E MACROAGGREGATI PER CAPITOLI

MISSIONE PROGRAMMA TITOLO MACROAGGREGATO CAPITOLO	DENOMINAZIONE	RESIDUI PRESUNTI AL TERMINI DELL'ESERCIZIO 2019		PREVISIONI DEFINITIVE DELL'ANNO 2019			
					PREVISIONI ANNO 2020	PREVISIONI DELL'ANNO 2021	PREVISIONI DELL'ANNO 2022
<b>MISSIONE 06</b>	<b>Politiche giovanili, sport e tempo libero</b>						
<b>0601 Programma 01</b>	<b>Sport e tempo libero</b>						
<b>TITOLO 1</b>	<b>Spese correnti</b>						
<b>Macroaggregato 103</b>	<b>Acquisto di beni e servizi</b>						
46857/0	SERVIZI ECONOMICI UFFICIO SPORT	0,00	previsione di competenza di cui già impegnato* previsione di cassa a fondo pluriennale vincolato	0,00 0,00 0,00	0,00 0,00 0,00	0,00 0,00 0,00	0,00 0,00 0,00
<b>Totale Macroaggr. 103</b>	<b>Acquisto di beni e servizi</b>	0,00	previsione di competenza di cui già impegnato* previsione di cassa a fondo pluriennale vincolato	0,00 0,00 0,00	0,00 0,00 0,00	0,00 0,00 0,00	0,00 0,00 0,00
<b>Totale Titolo 1</b>	<b>Spese correnti</b>	0,00	previsione di competenza di cui già impegnato* previsione di cassa a fondo pluriennale vincolato	0,00 0,00 0,00	0,00 0,00 0,00	0,00 0,00 0,00	0,00 0,00 0,00
<b>TITOLO 2</b>	<b>Spese in conto capitale</b>						
	<b>Investimenti fissi lordi e acquisto di terreni</b>						
<b>Macroaggregato 202</b>	<b>ACQUISIZIONE ATTREZZATURE SPORTIVE (FC C. 11900)</b>	0,00	previsione di competenza di cui già impegnato* previsione di cassa a fondo pluriennale vincolato	0,00 0,00 0,00	0,00 0,00 0,00	0,00 0,00 0,00	0,00 0,00 0,00
<b>Totale Macroaggr. 202</b>	<b>Investimenti fissi lordi e acquisto di terreni</b>	0,00	previsione di competenza di cui già impegnato* previsione di cassa a fondo pluriennale vincolato	0,00 0,00 0,00	0,00 0,00 0,00	0,00 0,00 0,00	0,00 0,00 0,00
<b>Totale Titolo 2</b>	<b>Spese in conto capitale</b>	0,00	previsione di competenza di cui già impegnato* previsione di cassa a fondo pluriennale vincolato	0,00 0,00 0,00	0,00 0,00 0,00	0,00 0,00 0,00	0,00 0,00 0,00
<b>Totale Programma 01</b>	<b>Sport e tempo libero</b>	0,00	previsione di competenza di cui già impegnato* previsione di cassa a fondo pluriennale vincolato	0,00 0,00 0,00	0,00 0,00 0,00	0,00 0,00 0,00	0,00 0,00 0,00
<b>Totale MISSIONE 06</b>	<b>Politiche giovanili, sport e tempo libero</b>	0,00	previsione di competenza di cui già impegnato* previsione di cassa a fondo pluriennale vincolato	0,00 0,00 0,00	0,00 0,00 0,00	0,00 0,00 0,00	0,00 0,00 0,00



# Comune di Grosseto

## SERVIZIO PROVVEDITORATO

### SPESE PER MISSIONI, PROGRAMMI E MACROAGGREGATI PER CAPITOLI

MISSIONE PROGRAMMA TITOLO MACROAGGREGATO CAPITOLO	DENOMINAZIONE	RESIDUI PRESUNTI AL TERMINE DELL'ESERCIZIO 2019		PREVISIONI DEFINITIVE DELL'ANNO 2019			
					PREVISIONI ANNO 2020	PREVISIONI DELL'ANNO 2021	PREVISIONI DELL'ANNO 2022
<i>MISSIONE</i> 07	<i>Turismo</i>						
0701 Programma 01	Sviluppo e valorizzazione del turismo						
Titolo 1	Spese correnti						
Macroaggregato 103	Acquisto di beni e servizi						
49530/0	SPESE ECONOMICHE E FUNZIONAMENTO SERVIZIO TURISMO	150,00	previsione di competenza <i>di cui già impegnato*</i> previsione di cassa <i>a fondo pluriennale vincolato</i>	500,00  1.000,00	500,00  650,00	500,00	500,00
49541/0	GIORNALI, RIVISTE E PUBBLICAZIONI TURISMO	106,72	previsione di competenza <i>di cui già impegnato*</i> previsione di cassa <i>a fondo pluriennale vincolato</i>	0,00  328,00	200,00  306,72	200,00	200,00
49544/0	APPALTO PULIZIE UFFICI TURISMO	1.000,00	previsione di competenza <i>di cui già impegnato*</i> previsione di cassa <i>a fondo pluriennale vincolato</i>	20.000,00  25.000,00	18.400,00  19.400,00	18.400,00	18.400,00
<b>Totale Macroaggr. 103</b>	<b>Acquisto di beni e servizi</b>	<b>1.256,72</b>	previsione di competenza <i>di cui già impegnato*</i> previsione di cassa <i>a fondo pluriennale vincolato</i>	<b>20.500,00</b>  <b>26.328,00</b>	<b>19.100,00</b>  <b>20.356,72</b>	<b>19.100,00</b> <b>0,00</b>	<b>19.100,00</b> <b>0,00</b>
<b>Totale Titolo 1</b>	<b>Spese correnti</b>	<b>1.256,72</b>	previsione di competenza <i>di cui già impegnato*</i> previsione di cassa <i>a fondo pluriennale vincolato</i>	<b>20.500,00</b>  <b>26.328,00</b>	<b>19.100,00</b>  <b>20.356,72</b>	<b>19.100,00</b> <b>0,00</b>	<b>19.100,00</b> <b>0,00</b>
<b>Totale Programma 01</b>	<b>Sviluppo e valorizzazione del turismo</b>	<b>1.256,72</b>	previsione di competenza <i>di cui già impegnato*</i> previsione di cassa <i>a fondo pluriennale vincolato</i>	<b>20.500,00</b>  <b>26.328,00</b>	<b>19.100,00</b>  <b>20.356,72</b>	<b>19.100,00</b> <b>0,00</b>	<b>19.100,00</b> <b>0,00</b>
<b>Totale MISSIONE 07</b>	<b>Turismo</b>	<b>1.256,72</b>	previsione di competenza <i>di cui già impegnato*</i> previsione di cassa <i>a fondo pluriennale vincolato</i>	<b>20.500,00</b>  <b>26.328,00</b>	<b>19.100,00</b>  <b>20.356,72</b>	<b>19.100,00</b> <b>0,00</b>	<b>19.100,00</b> <b>0,00</b>



# Comune di Grosseto

## SERVIZIO PROVVEDITORATO

### SPESE PER MISSIONI, PROGRAMMI E MACROAGGREGATI PER CAPITOLI

MISSIONE PROGRAMMA TITOLO MACROAGGREGATO CAPITOLO	DENOMINAZIONE	RESIDUI PRESUNTI AL TERMINE DELL'ESERCIZIO 2019		PREVISIONI DEFINITIVE DELL'ANNO 2019			
					PREVISIONI ANNO 2020	PREVISIONI DELL'ANNO 2021	PREVISIONI DELL'ANNO 2022
<b>MISSIONE 08</b>	<b>Aspetto del territorio ed edilizia abitativa</b>						
<b>0801 Programma 01</b>	<b>Urbanistica e assetto del territorio</b>						
<b>TITOLO 1</b>	<b>Spese correnti</b>						
<b>Macroaggregato 103</b>	<b>Acquisto di beni e servizi</b>						
41622/0	SERVIZI ECONOMICI GESTIONE DEL TERRITORIO	1.500,00	previsione di competenza <i>di cui già impegnato*</i> previsione di cassa <i>a fondo pluriennale vincolato</i>	5.730,00  6.760,00	9.730,00  11.230,00	8.000,00	8.000,00
41628/0	APPALTO PULIZIE GESTIONE DEL TERRITORIO	4.000,00	previsione di competenza <i>di cui già impegnato*</i> previsione di cassa <i>a fondo pluriennale vincolato</i>	32.500,00  43.500,00	35.200,00  39.200,00	35.200,00	35.200,00
41641/0	GIORNALI, RIVISTE E PUBBLICAZIONI GESTIONE TERRITORIO	1.226,58	previsione di competenza <i>di cui già impegnato*</i> previsione di cassa <i>a fondo pluriennale vincolato</i>	1.000,00  2.578,00	1.200,00  2.426,58	1.200,00	1.200,00
41645/0	SPESE ECONOMICI E FUNZIONAMENTO GESTIONE DEL TERRITORIO	636,00	previsione di competenza <i>di cui già impegnato*</i> previsione di cassa <i>a fondo pluriennale vincolato</i>	2.100,00  3.554,00	1.500,00  2.136,00	1.500,00	1.500,00
<b>Totale Macroaggr. 103</b>	<b>Acquisto di beni e servizi</b>	<b>7.362,58</b>	previsione di competenza <i>di cui già impegnato*</i> previsione di cassa <i>a fondo pluriennale vincolato</i>	<b>41.330,00</b>  <b>56.392,00</b>	<b>47.630,00</b>  <b>54.992,58</b>	<b>45.900,00</b> <b>0,00</b>	<b>45.900,00</b> <b>0,00</b>
<b>Macroaggregato 110</b>	<b>Altre spese correnti</b>						
41629/0	PREMI ASSICURATIVI GESTIONE DEL TERRITORIO	0,00	previsione di competenza <i>di cui già impegnato*</i> previsione di cassa <i>a fondo pluriennale vincolato</i>	0,00  0,00	5.000,00  5.000,00	5.000,00	5.000,00
41639/0	PREMI ASSICURATIVI GESTIONE DEL TERRITORIO	0,00	previsione di competenza <i>di cui già impegnato*</i> previsione di cassa <i>a fondo pluriennale vincolato</i>	0,00  0,00	0,00  0,00	9.500,00	9.500,00
<b>Totale Macroaggr. 110</b>	<b>Altre spese correnti</b>	<b>0,00</b>	previsione di competenza <i>di cui già impegnato*</i> previsione di cassa <i>a fondo pluriennale vincolato</i>	<b>0,00</b>  <b>0,00</b>	<b>5.000,00</b>  <b>5.000,00</b>	<b>14.500,00</b> <b>0,00</b>	<b>14.500,00</b> <b>0,00</b>
<b>Totale Titolo 1</b>	<b>Spese correnti</b>	<b>7.362,58</b>	previsione di competenza <i>di cui già impegnato*</i> previsione di cassa <i>a fondo pluriennale vincolato</i>	<b>41.330,00</b>  <b>56.392,00</b>	<b>52.630,00</b>  <b>59.992,58</b>	<b>60.400,00</b> <b>0,00</b>	<b>60.400,00</b> <b>0,00</b>
<b>Totale Programma 01</b>	<b>Urbanistica e assetto del territorio</b>	<b>7.362,58</b>	previsione di competenza <i>di cui già impegnato*</i> previsione di cassa <i>a fondo pluriennale vincolato</i>	<b>41.330,00</b>  <b>56.392,00</b>	<b>52.630,00</b>  <b>59.992,58</b>	<b>60.400,00</b> <b>0,00</b>	<b>60.400,00</b> <b>0,00</b>
<b>Totale MISSIONE 08</b>	<b>Aspetto del territorio ed edilizia abitativa</b>	<b>7.362,58</b>	previsione di competenza <i>di cui già impegnato*</i> previsione di cassa <i>a fondo pluriennale vincolato</i>	<b>41.330,00</b>  <b>56.392,00</b>	<b>52.630,00</b>  <b>59.992,58</b>	<b>60.400,00</b> <b>0,00</b>	<b>60.400,00</b> <b>0,00</b>



# Comune di Grosseto

## SERVIZIO PROVVEDITORATO

### SPESE PER MISSIONI, PROGRAMMI E MACROAGGREGATI PER CAPITOLI

MISSIONE PROGRAMMA TITOLO MACROAGGREGATO CAPITOLO	DENOMINAZIONE	RESIDUI PRESUNTI AL TERMINI DELL'ESERCIZIO 2019		PREVISIONI DEFINITIVE DELL'ANNO 2019			
					PREVISIONI ANNO 2020	PREVISIONI DELL'ANNO 2021	PREVISIONI DELL'ANNO 2022
<b>MISSIONE 09</b>	<b>Sviluppo sostenibile e tutela del territorio e dell'ambiente</b>						
<b>0902 Programma 02</b>	<b>Tutela, valorizzazione e recupero ambientale</b>						
<b>TITOLO 1</b>	<b>Spese correnti</b>						
<b>Macroaggregato 103</b>	<b>Acquisto di beni e servizi</b>						
46573/0	SPESE ECONOMICHE E FUNZIONAMENTO SERVIZIO AMBIENTE	866,68	previsione di competenza <i>di cui già impegnato*</i> previsione di cassa <i>a fondo pluriennale vincolato</i>	2.300,00  2.490,04	1.000,00  1.866,68	1.000,00	1.000,00
46574/0	SERVIZI ECONOMICI AMBIENTE	0,00	previsione di competenza <i>di cui già impegnato*</i> previsione di cassa <i>a fondo pluriennale vincolato</i>	2.650,00  3.150,00	5.650,00  5.650,00	5.500,00	5.500,00
<b>Totale Macroaggr. 103</b>	<b>Acquisto di beni e servizi</b>	<b>866,68</b>	previsione di competenza <i>di cui già impegnato*</i> previsione di cassa <i>a fondo pluriennale vincolato</i>	4.950,00  5.640,04	6.650,00  7.516,68	6.500,00 0,00	6.500,00 0,00
<b>Macroaggregato 110</b>	<b>Altre spese correnti</b>						
46516/0	PREMI ASSICURATIVI PARCHI GIARDINI	0,00	previsione di competenza <i>di cui già impegnato*</i> previsione di cassa <i>a fondo pluriennale vincolato</i>	10.000,00  10.076,39	10.000,00  10.000,00	22.000,00	22.000,00
<b>Totale Macroaggr. 110</b>	<b>Altre spese correnti</b>	<b>0,00</b>	previsione di competenza <i>di cui già impegnato*</i> previsione di cassa <i>a fondo pluriennale vincolato</i>	10.000,00  10.076,39	10.000,00  10.000,00	22.000,00 0,00	22.000,00 0,00
<b>Totale Titolo 1</b>	<b>Spese correnti</b>	<b>866,68</b>	previsione di competenza <i>di cui già impegnato*</i> previsione di cassa <i>a fondo pluriennale vincolato</i>	14.950,00  15.716,43	16.650,00  17.516,68	28.500,00 0,00	28.500,00 0,00
<b>Totale Programma 02</b>	<b>Tutela, valorizzazione e recupero ambientale</b>	<b>866,68</b>	previsione di competenza <i>di cui già impegnato*</i> previsione di cassa <i>a fondo pluriennale vincolato</i>	14.950,00  15.716,43	16.650,00  17.516,68	28.500,00 0,00	28.500,00 0,00
<b>0903 Programma 03</b>	<b>Rifiuti</b>						
<b>TITOLO 1</b>	<b>Spese correnti</b>						
<b>Macroaggregato 103</b>	<b>Acquisto di beni e servizi</b>						
45630/0	GIORNALI, RIVISTE E PUBBLICAZIONI SERVIZIO AMBIENTE	0,00	previsione di competenza <i>di cui già impegnato*</i> previsione di cassa <i>a fondo pluriennale vincolato</i>	0,00  0,00	1.200,00  1.200,00	1.200,00	1.200,00
<b>Totale Macroaggr. 103</b>	<b>Acquisto di beni e servizi</b>	<b>0,00</b>	previsione di competenza <i>di cui già impegnato*</i> previsione di cassa <i>a fondo pluriennale vincolato</i>	0,00  0,00	1.200,00  1.200,00	1.200,00 0,00	1.200,00 0,00
<b>Totale Titolo 1</b>	<b>Spese correnti</b>	<b>0,00</b>	previsione di competenza <i>di cui già impegnato*</i> previsione di cassa <i>a fondo pluriennale vincolato</i>	0,00  0,00	1.200,00  1.200,00	1.200,00 0,00	1.200,00 0,00
<b>Totale Programma 03</b>	<b>Rifiuti</b>	<b>0,00</b>	previsione di competenza <i>di cui già impegnato*</i> previsione di cassa <i>a fondo pluriennale vincolato</i>	0,00  0,00	1.200,00  1.200,00	1.200,00 0,00	1.200,00 0,00
<b>Totale MISSIONE 09</b>	<b>Sviluppo sostenibile e tutela del territorio e dell'ambiente</b>	<b>866,68</b>	previsione di competenza <i>di cui già impegnato*</i> previsione di cassa <i>a fondo pluriennale vincolato</i>	14.950,00  15.716,43	17.850,00  18.716,68	29.700,00 0,00	29.700,00 0,00





# Comune di Grosseto

## SERVIZIO PROVVEDITORATO

### SPESE PER MISSIONI, PROGRAMMI E MACROAGGREGATI PER CAPITOLI

MISSIONE PROGRAMMA TITOLO MACROAGGREGATO CAPITOLO	DENOMINAZIONE	RESIDUI PRESUNTI AL TERMINE DELL'ESERCIZIO 2019		PREVISIONI DEFINITIVE DELL'ANNO 2019			
					PREVISIONI ANNO 2020	PREVISIONI DELL'ANNO 2021	PREVISIONI DELL'ANNO 2022
<b>MISSIONE 10</b>	<b>Trasporti e diritto alla mobilità</b>						
<b>1005 Programma 05</b>	<b>Viabilità e infrastrutture stradali</b>						
<b>TITOLO 1</b>	<b>Spese correnti</b>						
<b>Macroaggregato 110</b>	<b>Altre spese correnti</b>						
48600/0	PREMI ASSICURATIVI SULLA VIABILITA'	0,00	previsione di competenza <i>di cui già impegnato*</i> previsione di cassa <i>a fondo pluriennale vincolato</i>	0,00  0,00	0,00  0,00	0,00	0,00
48652/0	INDENNIZZI PER SINISTRI FUORI ASSICURAZIONE	10.075,68	previsione di competenza <i>di cui già impegnato*</i> previsione di cassa <i>a fondo pluriennale vincolato</i>	340.500,00  352.955,57	250.000,00  260.075,68	250.000,00	250.000,00
<b>Totale Macroaggr. 110</b>	<b>Altre spese correnti</b>	10.075,68	previsione di competenza <i>di cui già impegnato*</i> previsione di cassa <i>a fondo pluriennale vincolato</i>	340.500,00  352.955,57	250.000,00  260.075,68	250.000,00 0,00	250.000,00 0,00
<b>Totale Titolo 1</b>	<b>Spese correnti</b>	10.075,68	previsione di competenza <i>di cui già impegnato*</i> previsione di cassa <i>a fondo pluriennale vincolato</i>	340.500,00  352.955,57	250.000,00  260.075,68	250.000,00 0,00	250.000,00 0,00
<b>Totale Programma 05</b>	<b>Viabilità e infrastrutture stradali</b>	10.075,68	previsione di competenza <i>di cui già impegnato*</i> previsione di cassa <i>a fondo pluriennale vincolato</i>	340.500,00  352.955,57	250.000,00  260.075,68	250.000,00 0,00	250.000,00 0,00
<b>Totale MISSIONE 10</b>	<b>Trasporti e diritto alla mobilità</b>	<b>10.075,68</b>	<b>previsione di competenza <i>di cui già impegnato*</i> previsione di cassa <i>a fondo pluriennale vincolato</i></b>	<b>340.500,00 352.955,57</b>	<b>250.000,00 260.075,68</b>	<b>250.000,00 0,00</b>	<b>250.000,00 0,00</b>



# Comune di Grosseto

## SERVIZIO PROVVEDITORATO

### SPESE PER MISSIONI, PROGRAMMI E MACROAGGREGATI PER CAPITOLI

MISSIONE PROGRAMMA TITOLO MACROAGGREGATO CAPITOLO	DENOMINAZIONE	RESIDUI PRESUNTI AL TERMINE DELL'ESERCIZIO 2019		PREVISIONI DEFINITIVE DELL'ANNO 2019			
					PREVISIONI ANNO 2020	PREVISIONI DELL'ANNO 2021	PREVISIONI DELL'ANNO 2022
<b>MISSIONE 11</b>	<b>Soccorso civile</b>						
<b>1101 Programma 01</b>	<b>Sistema di protezione civile</b>						
<b>TITOLO 1</b>	<b>Spese correnti</b>						
<b>Macroaggregato 103</b>	<b>Acquisto di beni e servizi</b>						
41164/0	SPESE ECONOMICHE E FUNZIONAMENTO PROTEZIONE CIVILE	0,00	previsione di competenza <i>di cui già impegnato*</i> previsione di cassa <i>a fondo pluriennale vincolato</i>	1.000,00 4.000,00	1.000,00 1.000,00	1.000,00	1.000,00
<b>Totale Macroaggr. 103</b>	<b>Acquisto di beni e servizi</b>	0,00	previsione di competenza <i>di cui già impegnato*</i> previsione di cassa <i>a fondo pluriennale vincolato</i>	1.000,00 4.000,00	1.000,00 1.000,00	1.000,00 0,00	1.000,00 0,00
<b>Macroaggregato 110</b>	<b>Altre spese correnti</b>						
58914/0	PREMI ASSICURATIVI PROTEZIONE CIVILE	953,14	previsione di competenza <i>di cui già impegnato*</i> previsione di cassa <i>a fondo pluriennale vincolato</i>	6.000,00 6.000,00	6.000,00 6.953,14	6.800,00	6.800,00
<b>Totale Macroaggr. 110</b>	<b>Altre spese correnti</b>	953,14	previsione di competenza <i>di cui già impegnato*</i> previsione di cassa <i>a fondo pluriennale vincolato</i>	6.000,00 6.000,00	6.000,00 6.953,14	6.800,00 0,00	6.800,00 0,00
<b>Totale Titolo 1</b>	<b>Spese correnti</b>	953,14	previsione di competenza <i>di cui già impegnato*</i> previsione di cassa <i>a fondo pluriennale vincolato</i>	7.000,00 10.000,00	7.000,00 7.953,14	7.800,00 0,00	7.800,00 0,00
<b>Totale Programma 01</b>	<b>Sistema di protezione civile</b>	953,14	previsione di competenza <i>di cui già impegnato*</i> previsione di cassa <i>a fondo pluriennale vincolato</i>	7.000,00 10.000,00	7.000,00 7.953,14	7.800,00 0,00	7.800,00 0,00
<b>Totale MISSIONE 11</b>	<b>Soccorso civile</b>	953,14	previsione di competenza <i>di cui già impegnato*</i> previsione di cassa <i>a fondo pluriennale vincolato</i>	7.000,00 10.000,00	7.000,00 7.953,14	7.800,00 0,00	7.800,00 0,00



# Comune di Grosseto

## SERVIZIO PROVVEDITORATO

### SPESE PER MISSIONI, PROGRAMMI E MACROAGGREGATI PER CAPITOLI

MISSIONE PROGRAMMA TITOLO MACROAGGREGATO CAPITOLO	DENOMINAZIONE	RESIDUI PRESUNTI AL TERMINI DELL'ESERCIZIO 2019		PREVISIONI DEFINITIVE DELL'ANNO 2019			
					PREVISIONI ANNO 2020	PREVISIONI DELL'ANNO 2021	PREVISIONI DELL'ANNO 2022
<b>MISSIONE 12</b>	<b>Diritti sociali, politiche sociali e famiglia</b>						
<b>1201 Programma 01</b>	<b>Interventi per l'infanzia e i minori e per asili nido</b>						
<b>Titolo 1</b>	<b>Spese correnti</b>						
<b>Macroaggregato 103</b>	<b>Acquisto di beni e servizi</b>						
46125/0	SERVIZI ECONOMICI ASILI NIDO	0,00	previsione di competenza di cui già impegnato*	0,00	4.000,00	7.500,00	7.500,00
			previsione di cassa a fondo pluriennale vincolato	0,00	4.000,00		
<b>Totale Macroaggr. 103</b>	<b>Acquisto di beni e servizi</b>	<b>0,00</b>	previsione di competenza di cui già impegnato*	<b>0,00</b>	<b>4.000,00</b>	<b>7.500,00</b>	<b>7.500,00</b>
			previsione di cassa a fondo pluriennale vincolato	<b>0,00</b>	<b>4.000,00</b>	<b>0,00</b>	<b>0,00</b>
<b>Totale Titolo 1</b>	<b>Spese correnti</b>	<b>0,00</b>	previsione di competenza di cui già impegnato*	<b>0,00</b>	<b>4.000,00</b>	<b>7.500,00</b>	<b>7.500,00</b>
			previsione di cassa a fondo pluriennale vincolato	<b>0,00</b>	<b>4.000,00</b>	<b>0,00</b>	<b>0,00</b>
<b>Totale Programma 01</b>	<b>Interventi per l'infanzia e i minori e per asili nido</b>	<b>0,00</b>	previsione di competenza di cui già impegnato*	<b>0,00</b>	<b>4.000,00</b>	<b>7.500,00</b>	<b>7.500,00</b>
			previsione di cassa a fondo pluriennale vincolato	<b>0,00</b>	<b>4.000,00</b>	<b>0,00</b>	<b>0,00</b>
<b>1204 Programma 04</b>	<b>Interventi per soggetti a rischio di esclusione sociale</b>						
<b>Titolo 1</b>	<b>Spese correnti</b>						
<b>Macroaggregato 103</b>	<b>Acquisto di beni e servizi</b>						
47650/0	ALTRI BENI DI CONSUMO SERVIZI SOCIALI	976,80	previsione di competenza di cui già impegnato*	1.300,00	500,00	500,00	500,00
			previsione di cassa a fondo pluriennale vincolato	1.619,24	1.476,80		
48139/0	SERVIZI ECONOMICI ATTIVITA' SOCIALI	0,00	previsione di competenza di cui già impegnato*	1.790,00	1.790,00	3.500,00	3.500,00
			previsione di cassa a fondo pluriennale vincolato	2.221,92	1.790,00		
<b>Totale Macroaggr. 103</b>	<b>Acquisto di beni e servizi</b>	<b>976,80</b>	previsione di competenza di cui già impegnato*	<b>3.090,00</b>	<b>2.290,00</b>	<b>4.000,00</b>	<b>4.000,00</b>
			previsione di cassa a fondo pluriennale vincolato	<b>3.841,16</b>	<b>3.266,80</b>	<b>0,00</b>	<b>0,00</b>
<b>Macroaggregato 110</b>	<b>Altre spese correnti</b>						
48144/0	PREMI ASSICURATIVI ATTIVITA' SOCIALI	0,00	previsione di competenza di cui già impegnato*	8.000,00	8.000,00	17.750,00	17.750,00
			previsione di cassa a fondo pluriennale vincolato	9.500,00	8.000,00		
<b>Totale Macroaggr. 110</b>	<b>Altre spese correnti</b>	<b>0,00</b>	previsione di competenza di cui già impegnato*	<b>8.000,00</b>	<b>8.000,00</b>	<b>17.750,00</b>	<b>17.750,00</b>
			previsione di cassa a fondo pluriennale vincolato	<b>9.500,00</b>	<b>8.000,00</b>	<b>0,00</b>	<b>0,00</b>
<b>Totale Titolo 1</b>	<b>Spese correnti</b>	<b>976,80</b>	previsione di competenza di cui già impegnato*	<b>11.090,00</b>	<b>10.290,00</b>	<b>21.750,00</b>	<b>21.750,00</b>
			previsione di cassa a fondo pluriennale vincolato	<b>13.341,16</b>	<b>11.266,80</b>	<b>0,00</b>	<b>0,00</b>
<b>Totale Programma 04</b>	<b>Interventi per soggetti a rischio di esclusione sociale</b>	<b>976,80</b>	previsione di competenza di cui già impegnato*	<b>11.090,00</b>	<b>10.290,00</b>	<b>21.750,00</b>	<b>21.750,00</b>
			previsione di cassa a fondo pluriennale vincolato	<b>13.341,16</b>	<b>11.266,80</b>	<b>0,00</b>	<b>0,00</b>
<b>1206 Programma 06</b>	<b>Interventi per il diritto alla casa</b>						
<b>Titolo 1</b>	<b>Spese correnti</b>						
<b>Macroaggregato 103</b>	<b>Acquisto di beni e servizi</b>						
48132/0	PULIZIE E SERVIZI ACCESSORI EMERGENZA ABITATIVA	11.663,00	previsione di competenza di cui già impegnato*	87.750,00	82.000,00	82.000,00	82.000,00



# Comune di Grosseto

## SERVIZIO PROVVEDITORATO

### SPESE PER MISSIONI, PROGRAMMI E MACROAGGREGATI PER CAPITOLI

MISSIONE PROGRAMMA TITOLO MACROAGGREGATO CAPITOLO	DENOMINAZIONE	RESIDUI PRESUNTI AL TERMINE DELL'ESERCIZIO 2019		PREVISIONI DEFINITIVE DELL'ANNO 2019			
					PREVISIONI ANNO 2020	PREVISIONI DELL'ANNO 2021	PREVISIONI DELL'ANNO 2022
			previsione di cassa <i>a fondo pluriennale vincolato</i>	130.500,00	93.663,00		
<b>Totale Macroaggr. 103</b>	<b>Acquisto di beni e servizi</b>	11.663,00	previsione di competenza <i>di cui già impegnato*</i>	87.750,00	82.000,00	82.000,00	82.000,00
			previsione di cassa <i>a fondo pluriennale vincolato</i>	130.500,00	93.663,00	0,00	0,00
<b>Totale Titolo 1</b>	<b>Spese correnti</b>	11.663,00	previsione di competenza <i>di cui già impegnato*</i>	87.750,00	82.000,00	82.000,00	82.000,00
			previsione di cassa <i>a fondo pluriennale vincolato</i>	130.500,00	93.663,00	0,00	0,00
<b>Totale Programma 06</b>	<b>Interventi per il diritto alla casa</b>	11.663,00	previsione di competenza <i>di cui già impegnato*</i>	87.750,00	82.000,00	82.000,00	82.000,00
			previsione di cassa <i>a fondo pluriennale vincolato</i>	130.500,00	93.663,00	0,00	0,00
<b>Totale MISSIONE 12</b>	<b>Diritti sociali, politiche sociali e famiglia</b>	12.639,80	previsione di competenza <i>di cui già impegnato*</i>	98.840,00	96.290,00	111.250,00	111.250,00
			previsione di cassa <i>a fondo pluriennale vincolato</i>	143.841,16	108.929,80	0,00	0,00



# Comune di Grosseto

## SERVIZIO PROVVEDITORATO

### SPESE PER MISSIONI, PROGRAMMI E MACROAGGREGATI PER CAPITOLI

MISSIONE PROGRAMMA TITOLO MACROAGGREGATO CAPITOLO	DENOMINAZIONE	RESIDUI PRESUNTI AL TERMINE DELL'ESERCIZIO 2019		PREVISIONI DEFINITIVE DELL'ANNO 2019			
					PREVISIONI ANNO 2020	PREVISIONI DELL'ANNO 2021	PREVISIONI DELL'ANNO 2022
<b>MISSIONE 13</b>	<b>Tutela della salute</b>						
<b>1307 Programma 07</b>	<b>Ulteriori spese in materia sanitaria</b>						
<b>TITOLO 1</b>	<b>Spese correnti</b>						
<b>Macroaggregato 103</b>	<b>Acquisto di beni e servizi</b>						
46515/0	GESTIONE BAGNI PUBBLICI	0,00	previsione di competenza <i>di cui già impegnato*</i> previsione di cassa <i>a fondo pluriennale vincolato</i>	27.500,00  27.500,00	11.000,00  11.000,00	11.000,00  11.000,00	11.000,00  11.000,00
<b>Totale Macroaggr. 103</b>	<b>Acquisto di beni e servizi</b>	0,00	previsione di competenza <i>di cui già impegnato*</i> previsione di cassa <i>a fondo pluriennale vincolato</i>	27.500,00  27.500,00	11.000,00  11.000,00	11.000,00  0,00	11.000,00  0,00
<b>Totale Titolo 1</b>	<b>Spese correnti</b>	0,00	previsione di competenza <i>di cui già impegnato*</i> previsione di cassa <i>a fondo pluriennale vincolato</i>	27.500,00  27.500,00	11.000,00  11.000,00	11.000,00  0,00	11.000,00  0,00
<b>Totale Programma 07</b>	<b>Ulteriori spese in materia sanitaria</b>	0,00	previsione di competenza <i>di cui già impegnato*</i> previsione di cassa <i>a fondo pluriennale vincolato</i>	27.500,00  27.500,00	11.000,00  11.000,00	11.000,00  0,00	11.000,00  0,00
<b>Totale MISSIONE 13</b>	<b>Tutela della salute</b>	0,00	previsione di competenza <i>di cui già impegnato*</i> previsione di cassa <i>a fondo pluriennale vincolato</i>	27.500,00  27.500,00	11.000,00  11.000,00	11.000,00  0,00	11.000,00  0,00



# Comune di Grosseto

## SERVIZIO PROVVEDITORATO

### SPESE PER MISSIONI, PROGRAMMI E MACROAGGREGATI PER CAPITOLI

MISSIONE PROGRAMMA TITOLO MACROAGGREGATO CAPITOLO	DENOMINAZIONE	RESIDUI PRESUNTI AL TERMINI DELL'ESERCIZIO 2019		PREVISIONI DEFINITIVE DELL'ANNO 2019			
					PREVISIONI ANNO 2020	PREVISIONI DELL'ANNO 2021	PREVISIONI DELL'ANNO 2022
<b>MISSIONE 14</b>	<b>Sviluppo economico e competitività</b>						
<b>1402 Programma 02</b>	<b>Commercio - reti distributive - tutela dei consumatori</b>						
<b>TITOLO 1</b>	<b>Spese correnti</b>						
<b>Macroaggregato 103</b>	<b>Acquisto di beni e servizi</b>						
49830/0	SPESE ECONOMICHE E FUNZIONAMENTO ATTIVITA' PRODUTTIVE	392,71	previsione di competenza <i>di cui già impegnato*</i> previsione di cassa <i>a fondo pluriennale vincolato</i>	800,00  1.205,64	500,00  892,71	500,00	500,00
49841/0	GIORNALI, RIVISTE E PUBBLICAZIONI ATTIVITA' PRODUTTIVE	1.569,13	previsione di competenza <i>di cui già impegnato*</i> previsione di cassa <i>a fondo pluriennale vincolato</i>	4.810,00  5.264,41	4.000,00  5.569,13	4.000,00	4.000,00
49848/0	SERVIZI ECONOMICI ATTIVITA'	1.100,00	previsione di competenza <i>di cui già impegnato*</i> previsione di cassa <i>a fondo pluriennale vincolato</i>	4.450,00  5.300,00	5.450,00  6.550,00	5.500,00	5.500,00
49849/0	APPALTO PULIZIE UFFICI SVILUPPO ECONOMICO	1.000,00	previsione di competenza <i>di cui già impegnato*</i> previsione di cassa <i>a fondo pluriennale vincolato</i>	22.000,00  26.500,00	18.400,00  19.400,00	18.400,00	18.400,00
50344/0	SPESE ECONOMICHE SVILUPPO ECONOMICO	787,92	previsione di competenza <i>di cui già impegnato*</i> previsione di cassa <i>a fondo pluriennale vincolato</i>	500,00  1.000,00	0,00  787,92	0,00	0,00
50760/0	ACQUISTO BENI PER LA FARMACIA (RILEVANTE IVA)	0,00	previsione di competenza <i>di cui già impegnato*</i> previsione di cassa <i>a fondo pluriennale vincolato</i>	0,00  0,00	0,00  0,00	0,00	0,00
<b>Totale Macroaggr. 103</b>	<b>Acquisto di beni e servizi</b>	<b>4.849,76</b>	previsione di competenza <i>di cui già impegnato*</i> previsione di cassa <i>a fondo pluriennale vincolato</i>	<b>32.560,00</b>  <b>39.270,05</b>	<b>28.350,00</b>  <b>33.199,76</b>	<b>28.400,00</b>  <b>0,00</b>	<b>28.400,00</b>  <b>0,00</b>
<b>Macroaggregato 110</b>	<b>Altre spese correnti</b>						
50352/0	PREMI ASSICURATIVI SVILUPPO	3.043,29	previsione di competenza <i>di cui già impegnato*</i> previsione di cassa <i>a fondo pluriennale vincolato</i>	8.000,00  9.500,00	8.000,00  11.043,29	23.200,00	23.200,00
<b>Totale Macroaggr. 110</b>	<b>Altre spese correnti</b>	<b>3.043,29</b>	previsione di competenza <i>di cui già impegnato*</i> previsione di cassa <i>a fondo pluriennale vincolato</i>	<b>8.000,00</b>  <b>9.500,00</b>	<b>8.000,00</b>  <b>11.043,29</b>	<b>23.200,00</b>  <b>0,00</b>	<b>23.200,00</b>  <b>0,00</b>
<b>Totale Titolo 1</b>	<b>Spese correnti</b>	<b>7.893,05</b>	previsione di competenza <i>di cui già impegnato*</i> previsione di cassa <i>a fondo pluriennale vincolato</i>	<b>40.560,00</b>  <b>48.770,05</b>	<b>36.350,00</b>  <b>44.243,05</b>	<b>51.600,00</b>  <b>0,00</b>	<b>51.600,00</b>  <b>0,00</b>
<b>TITOLO 2</b>	<b>Spese in conto capitale</b>						
<b>Macroaggregato 202</b>	<b>Investimenti fissi lordi e acquisto di terreni</b>						
80000/0	ALLESTIMENTO FARMACIA COMUNALE (A.A. DISMISSIONI 2008)	0,00	previsione di competenza <i>di cui già impegnato*</i> previsione di cassa <i>a fondo pluriennale vincolato</i>	0,00  0,00	0,00  0,00	0,00	0,00



# Comune di Grosseto

## SERVIZIO PROVVEDITORATO

### SPESE PER MISSIONI, PROGRAMMI E MACROAGGREGATI PER CAPITOLI

MISSIONE PROGRAMMA TITOLO MACROAGGREGATO CAPITOLO	DENOMINAZIONE	RESIDUI PRESUNTI AL TERMINE DELL'ESERCIZIO 2019		PREVISIONI DEFINITIVE DELL'ANNO 2019			
					PREVISIONI ANNO 2020	PREVISIONI DELL'ANNO 2021	PREVISIONI DELL'ANNO 2022
Totale Macroaggr. 202	Investimenti fissi lordi e acquisto di terreni	0,00	previsione di competenza di cui già impegnato*	0,00	0,00	0,00	0,00
			previsione di cassa a fondo pluriennale vincolato	0,00	0,00	0,00	0,00
Totale Titolo 2	Spese in conto capitale	0,00	previsione di competenza di cui già impegnato*	0,00	0,00	0,00	0,00
			previsione di cassa a fondo pluriennale vincolato	0,00	0,00	0,00	0,00
Totale Programma 02	Commercio - reti distributive - tutela dei consumatori	7.893,05	previsione di competenza di cui già impegnato*	40.560,00	36.350,00	51.600,00	51.600,00
			previsione di cassa a fondo pluriennale vincolato	48.770,05	44.243,05	0,00	0,00
<b>Totale MISSIONE 14</b>	<b>Sviluppo economico e competitività</b>	<b>7.893,05</b>	<b>previsione di competenza di cui già impegnato*</b>	<b>40.560,00</b>	<b>36.350,00</b>	<b>51.600,00</b>	<b>51.600,00</b>
			<b>previsione di cassa a fondo pluriennale vincolato</b>	<b>48.770,05</b>	<b>44.243,05</b>	<b>0,00</b>	<b>0,00</b>



# Comune di Grosseto

## SERVIZIO PROVVEDITORATO

### SPESE PER MISSIONI, PROGRAMMI E MACROAGGREGATI PER CAPITOLI

MISSIONE PROGRAMMA TITOLO MACROAGGREGATO CAPITOLO	DENOMINAZIONE	RESIDUI PRESUNTI AL TERMINE DELL'ESERCIZIO 2019		PREVISIONI DEFINITIVE DELL'ANNO 2019			
					PREVISIONI ANNO 2020	PREVISIONI DELL'ANNO 2021	PREVISIONI DELL'ANNO 2022
<b>MISSIONE 16</b>	<b>Agricoltura, politiche agroalimentari e pesca</b>						
<b>1601 Programma 01</b>	<b>Sviluppo del settore agricolo e del sistema agroalimentare</b>						
<b>TITOLO 1</b>	<b>Spese correnti</b>						
<b>Macroaggregato 103</b>	<b>Acquisto di beni e servizi</b>						
50025/0	SPESA ECONOMICI E FUNZIONAMENTO UFFICIO AGRICOLTURA	0,00	previsione di competenza <i>di cui già impegnato*</i> previsione di cassa <i>a fondo pluriennale vincolato</i>	0,00 0,00	0,00 0,00	0,00	0,00
50042/0	SERVIZI ECONOMICI UFFICIO	405,00	previsione di competenza <i>di cui già impegnato*</i> previsione di cassa <i>a fondo pluriennale vincolato</i>	1.005,00 1.110,00	1.005,00 1.410,00	3.500,00	3.500,00
50044/0	APPALTO PULIZIE UFFICI AGRICOLTURA	250,00	previsione di competenza <i>di cui già impegnato*</i> previsione di cassa <i>a fondo pluriennale vincolato</i>	7.650,00 11.150,00	10.600,00 10.850,00	10.600,00	10.600,00
<b>Totale Macroaggr. 103</b>	<b>Acquisto di beni e servizi</b>	<b>655,00</b>	previsione di competenza <i>di cui già impegnato*</i> previsione di cassa <i>a fondo pluriennale vincolato</i>	<b>8.655,00</b> <b>12.260,00</b>	<b>11.605,00</b> <b>12.260,00</b>	<b>14.100,00</b> <b>0,00</b>	<b>14.100,00</b> <b>0,00</b>
<b>Totale Titolo 1</b>	<b>Spese correnti</b>	<b>655,00</b>	previsione di competenza <i>di cui già impegnato*</i> previsione di cassa <i>a fondo pluriennale vincolato</i>	<b>8.655,00</b> <b>12.260,00</b>	<b>11.605,00</b> <b>12.260,00</b>	<b>14.100,00</b> <b>0,00</b>	<b>14.100,00</b> <b>0,00</b>
<b>Totale Programma 01</b>	<b>Sviluppo del settore agricolo e del sistema agroalimentare</b>	<b>655,00</b>	previsione di competenza <i>di cui già impegnato*</i> previsione di cassa <i>a fondo pluriennale vincolato</i>	<b>8.655,00</b> <b>12.260,00</b>	<b>11.605,00</b> <b>12.260,00</b>	<b>14.100,00</b> <b>0,00</b>	<b>14.100,00</b> <b>0,00</b>
<b>Totale MISSIONE 16</b>	<b>Agricoltura, politiche agroalimentari e pesca</b>	<b>655,00</b>	previsione di competenza <i>di cui già impegnato*</i> previsione di cassa <i>a fondo pluriennale vincolato</i>	<b>8.655,00</b> <b>12.260,00</b>	<b>11.605,00</b> <b>12.260,00</b>	<b>14.100,00</b> <b>0,00</b>	<b>14.100,00</b> <b>0,00</b>





# Comune di Grosseto

## SERVIZIO PROVVEDITORATO

### SPESE PER MISSIONI, PROGRAMMI E MACROAGGREGATI PER CAPITOLI

MISSIONE PROGRAMMA TITOLO MACROAGGREGATO CAPITOLO	DENOMINAZIONE	RESIDUI PRESUNTI AL TERMINE DELL'ESERCIZIO 2019		PREVISIONI DEFINITIVE DELL'ANNO 2019	PREVISIONI		
					PREVISIONI ANNO 2020	PREVISIONI DELL'ANNO 2021	PREVISIONI DELL'ANNO 2022
<b>MISSIONE 99</b>	<b>Servizi per conto terzi</b>						
9901 Programma 01	Servizi per conto terzi - partite di giro						
Titolo 7	Uscite per conto terzi e partite di giro						
Macroaggregato 701	Uscite per partite di giro						
87360/0	ANTICIPAZIONE FONDI SERVIZIO ECONOMATO CAP.27710 E.	0,00	previsione di competenza di cui già impegnato*	5.000,00	5.000,00	5.000,00	5.000,00
			previsione di cassa a fondo pluriennale vincolato	5.000,00	5.000,00		
<b>Totale Macroaggr. 701</b>	<b>Uscite per partite di giro</b>	<b>0,00</b>	previsione di competenza di cui già impegnato*	<b>5.000,00</b>	<b>5.000,00</b>	<b>5.000,00</b>	<b>5.000,00</b>
			previsione di cassa a fondo pluriennale vincolato	<b>5.000,00</b>	<b>5.000,00</b>	<b>0,00</b>	<b>0,00</b>
Macroaggregato 702	Uscite per conto terzi						
88000/0	SPESE PER I CENSIMENTI (FINANZ.DA CAP.28800 E.)	0,00	previsione di competenza di cui già impegnato*	20.000,00	20.000,00	20.000,00	20.000,00
			previsione di cassa a fondo pluriennale vincolato	20.000,00	20.000,00		
<b>Totale Macroaggr. 702</b>	<b>Uscite per conto terzi</b>	<b>0,00</b>	previsione di competenza di cui già impegnato*	<b>20.000,00</b>	<b>20.000,00</b>	<b>20.000,00</b>	<b>20.000,00</b>
			previsione di cassa a fondo pluriennale vincolato	<b>20.000,00</b>	<b>20.000,00</b>	<b>0,00</b>	<b>0,00</b>
<b>Totale Titolo 7</b>	<b>Uscite per conto terzi e partite di giro</b>	<b>0,00</b>	previsione di competenza di cui già impegnato*	<b>25.000,00</b>	<b>25.000,00</b>	<b>25.000,00</b>	<b>25.000,00</b>
			previsione di cassa a fondo pluriennale vincolato	<b>25.000,00</b>	<b>25.000,00</b>	<b>0,00</b>	<b>0,00</b>
<b>Totale Programma 01</b>	<b>Servizi per conto terzi - partite di giro</b>	<b>0,00</b>	previsione di competenza di cui già impegnato*	<b>25.000,00</b>	<b>25.000,00</b>	<b>25.000,00</b>	<b>25.000,00</b>
			previsione di cassa a fondo pluriennale vincolato	<b>25.000,00</b>	<b>25.000,00</b>	<b>0,00</b>	<b>0,00</b>
<b>Totale MISSIONE 99</b>	<b>Servizi per conto terzi</b>	<b>0,00</b>	previsione di competenza di cui già impegnato*	<b>25.000,00</b>	<b>25.000,00</b>	<b>25.000,00</b>	<b>25.000,00</b>
			previsione di cassa a fondo pluriennale vincolato	<b>25.000,00</b>	<b>25.000,00</b>	<b>0,00</b>	<b>0,00</b>
<b>TOTALE MISSIONI</b>		<b>328.790,59</b>	previsione di competenza di cui già impegnato*	<b>1.904.543,66</b>	<b>1.890.236,34</b>	<b>1.753.825,00</b>	<b>1.753.825,00</b>
			previsione di cassa a fondo pluriennale vincolato	<b>2.353.173,58</b>	<b>64.464,84</b>	<b>28.060,00</b>	<b>0,00</b>
				<b>25.516,34</b>	<b>2.219.026,93</b>		
<b>TOTALE GENERALE DELLE SPESE</b>		<b>328.790,59</b>	previsione di competenza di cui già impegnato*	<b>1.904.543,66</b>	<b>1.890.236,34</b>	<b>1.753.825,00</b>	<b>1.753.825,00</b>
			previsione di cassa a fondo pluriennale vincolato	<b>2.353.173,58</b>	<b>64.464,84</b>	<b>28.060,00</b>	<b>0,00</b>
				<b>25.516,34</b>	<b>2.219.026,93</b>		



# Comune di Grosseto

## SERVIZIO PROGRAMMAZIONE E CONTROLLO DELLA SPESA SPESE PER MISSIONI, PROGRAMMI E MACROAGGREGATI PER CAPITOLI

MISSIONE PROGRAMMA TITOLO MACROAGGREGATO CAPITOLO	DENOMINAZIONE	RESIDUI PRESUNTI AL TERMINI DELL'ESERCIZIO 2019		PREVISIONI DEFINITIVE DELL'ANNO 2019			
					PREVISIONI ANNO 2020	PREVISIONI DELL'ANNO 2021	PREVISIONI DELL'ANNO 2022
<b>DISAVANZO DI AMMINISTRAZIONE</b>				0,00	0,00	0,00	0,00
<b>MISSIONE</b>	<b>01</b>	<b>Servizi istituzionali, generali e di gestione</b>					
<b>0101</b>	<b>Programma 01</b>	<b>Organi istituzionali</b>					
<b>TITOLO</b>	<b>1</b>	<b>Spese correnti</b>					
<b>Macroaggregato</b>	<b>101</b>	<b>Redditi da lavoro dipendente</b>					
30070/1	COMPETENZE PERSONALE STAFF SINDACO E SEGRETERIA ASSESSORATI	0,00	previsione di competenza <i>di cui già impegnato*</i> previsione di cassa <i>a fondo pluriennale vincolato</i>	142.100,00  142.100,00	140.000,00  140.000,00	140.000,00	140.000,00
30070/2	ONERI RIFLESSI PERSONALE STAFF SINDACO E SEGRETERIA ASSESSORATI	0,00	previsione di competenza <i>di cui già impegnato*</i> previsione di cassa <i>a fondo pluriennale vincolato</i>	43.005,06  49.248,26 12.472,47	65.472,47  65.472,47	53.000,00	53.000,00
30070/3	CONTRIBUTI FIGURATIVI PERSONALE STAFF SINDACO E SEGRETERIA	0,00	previsione di competenza <i>di cui già impegnato*</i> previsione di cassa <i>a fondo pluriennale vincolato</i>	0,00  0,00	1.600,00  1.600,00	1.600,00	1.600,00
30070/4	INDENNITA' E ALTRI COMPENSI PERSONALE STAFF SINDACO	0,00	previsione di competenza <i>di cui già impegnato*</i> previsione di cassa <i>a fondo pluriennale vincolato</i>	0,00  0,00	8.300,00  8.300,00	16.300,00	16.300,00
30074/0	SALARIO ACCESSORIO PERSONALE STAFF SINDACO E GIUNTA	0,00	previsione di competenza <i>di cui già impegnato*</i> previsione di cassa <i>a fondo pluriennale vincolato</i>	13.632,39  13.632,39 15.867,61	23.867,61  23.867,61	0,00	0,00
30250/1	COMPETENZE LORDE PERSONALE AFFARI ISTITUZIONALI	0,00	previsione di competenza <i>di cui già impegnato*</i> previsione di cassa <i>a fondo pluriennale vincolato</i>	0,00  0,00	0,00  0,00	0,00	0,00
30250/2	ONERI RIFLESSI PERSONALE AFFARI ISTITUZIONALI	0,00	previsione di competenza <i>di cui già impegnato*</i> previsione di cassa <i>a fondo pluriennale vincolato</i>	0,00  0,00	0,00  0,00	0,00	0,00
30250/3	CONTRIBUTI FIGURATIVI PERSONALE AFFARI ISTITUZIONALI	0,00	previsione di competenza <i>di cui già impegnato*</i> previsione di cassa <i>a fondo pluriennale vincolato</i>	0,00  0,00	0,00  0,00	0,00	0,00
30440/0	CONTRIBUTI PREVIDENZIALI ASSISTENZIALI E ASSICURATIVI	0,00	previsione di competenza <i>di cui già impegnato*</i> previsione di cassa <i>a fondo pluriennale vincolato</i>	10.322,00  10.322,00	10.000,00  10.000,00	10.000,00	10.000,00
<b>Totale Macroaggr. 101</b>	<b>Redditi da lavoro dipendente</b>	<b>0,00</b>	previsione di competenza <i>di cui già impegnato*</i> previsione di cassa <i>a fondo pluriennale vincolato</i>	209.059,45  215.302,65 28.340,08	249.240,08  249.240,08	220.900,00 0,00	220.900,00 0,00
<b>Macroaggregato 103</b>	<b>Acquisto di beni e servizi</b>						
50950/0	SERVIZIO MENSA PERSONALE AFFARI GENERALI E DI SUPPORTO	18.839,00	previsione di competenza <i>di cui già impegnato*</i> previsione di cassa <i>a fondo pluriennale vincolato</i>	94.975,00  94.975,00	105.000,00  123.839,00	105.000,00 105.000,00	105.000,00



# Comune di Grosseto

## SERVIZIO PROGRAMMAZIONE E CONTROLLO DELLA SPESA SPESE PER MISSIONI, PROGRAMMI E MACROAGGREGATI PER CAPITOLI

MISSIONE PROGRAMMA TITOLO MACROAGGREGATO CAPITOLO	DENOMINAZIONE	RESIDUI PRESUNTI AL TERMINE DELL'ESERCIZIO 2019		PREVISIONI DEFINITIVE DELL'ANNO 2019	PREVISIONI		
					PREVISIONI ANNO 2020	PREVISIONI DELL'ANNO 2021	PREVISIONI DELL'ANNO 2022
<b>Totale Macroaggr. 103</b>	<b>Acquisto di beni e servizi</b>	18.839,00	previsione di competenza <i>di cui già impegnato*</i> previsione di cassa <i>a fondo pluriennale vincolato</i>	94.975,00 105.000,00 94.975,00 28.340,08	105.000,00 105.000,00 123.839,00 373.079,08	105.000,00 105.000,00 105.000,00 105.000,00	105.000,00 0,00
<b>Totale Titolo 1</b>	<b>Spese correnti</b>	18.839,00	previsione di competenza <i>di cui già impegnato*</i> previsione di cassa <i>a fondo pluriennale vincolato</i>	304.034,45 133.340,08 310.277,65 28.340,08	354.240,08 133.340,08 373.079,08 373.079,08	325.900,00 105.000,00 325.900,00 325.900,00	325.900,00 0,00
<b>Totale Programma 01</b>	<b>Organi istituzionali</b>	18.839,00	previsione di competenza <i>di cui già impegnato*</i> previsione di cassa <i>a fondo pluriennale vincolato</i>	304.034,45 133.340,08 310.277,65 28.340,08	354.240,08 133.340,08 373.079,08 373.079,08	325.900,00 105.000,00 325.900,00 325.900,00	325.900,00 0,00
<b>0102 Programma 02</b>	<b>Segreteria generale</b>						
<b>Titolo 1</b>	<b>Spese correnti</b>						
<b>Macroaggregato 101</b>	<b>Redditi da lavoro dipendente</b>						
30100/1	COMPETENZE LORDE PERSONALE SEGRETERIA E CONTRATTI	0,00	previsione di competenza <i>di cui già impegnato*</i> previsione di cassa <i>a fondo pluriennale vincolato</i>	678.549,00 678.549,00	623.500,00 623.500,00	623.500,00 623.500,00	623.500,00
30100/2	ONERI RIFLESSI PERSONALE SEGRETERIAE CONTRATTI	0,00	previsione di competenza <i>di cui già impegnato*</i> previsione di cassa <i>a fondo pluriennale vincolato</i>	201.817,94 231.509,12 46.547,58	263.947,58 263.947,58	217.400,00 217.400,00	217.400,00
30100/3	CONTRIBUTI FIGURATIVI PERSONALE SEGRETERIA E CONTRATTI	0,00	previsione di competenza <i>di cui già impegnato*</i> previsione di cassa <i>a fondo pluriennale vincolato</i>	5.430,00 5.430,00	6.500,00 6.500,00	6.500,00 6.500,00	6.500,00
30100/4	INDENNITA' E ALTRI COMPENSI PERSONALE SEGRETERIA E CONTRATTI	0,00	previsione di competenza <i>di cui già impegnato*</i> previsione di cassa <i>a fondo pluriennale vincolato</i>	0,00 0,00	91.700,00 91.700,00	181.700,00 181.700,00	181.700,00
30104/0	SALARIO ACCESSORIO PERSONALE SERVIZI GENERALI	0,00	previsione di competenza <i>di cui già impegnato*</i> previsione di cassa <i>a fondo pluriennale vincolato</i>	178.653,95 52.873,01 178.653,95 52.873,01	142.873,01 52.873,01 142.873,01	0,00 0,00	0,00
30265/0	SALARIO ACCESSORIO PERSONALE CONTRATTI	0,00	previsione di competenza <i>di cui già impegnato*</i> previsione di cassa <i>a fondo pluriennale vincolato</i>	0,00 0,00	0,00 0,00	0,00 0,00	0,00
30650/1	COMPETENZE LORDE PERSONALE UFFICIO CONTRATTI	0,00	previsione di competenza <i>di cui già impegnato*</i> previsione di cassa <i>a fondo pluriennale vincolato</i>	0,00 0,00	0,00 0,00	0,00 0,00	0,00
30650/2	ONERI RIFLESSI PERSONALE UFFICIO CONTRATTI	0,00	previsione di competenza <i>di cui già impegnato*</i> previsione di cassa <i>a fondo pluriennale vincolato</i>	0,00 0,00	0,00 0,00	0,00 0,00	0,00
30650/3	CONTRIBUTI FIGURATIVI PERSONALE UFFICIO CONTRATTI	0,00	previsione di competenza <i>di cui già impegnato*</i> previsione di cassa <i>a fondo pluriennale vincolato</i>	0,00 0,00	0,00 0,00	0,00 0,00	0,00
30651/0	STRAORDINARIO UFFICIO CONTRATTI	0,00	previsione di competenza <i>di cui già impegnato*</i> previsione di cassa <i>a fondo pluriennale vincolato</i>	0,00 0,00	0,00 0,00	0,00 0,00	0,00



# Comune di Grosseto

## SERVIZIO PROGRAMMAZIONE E CONTROLLO DELLA SPESA SPESE PER MISSIONI, PROGRAMMI E MACROAGGREGATI PER CAPITOLI

MISSIONE PROGRAMMA TITOLO MACROAGGREGATO CAPITOLO	DENOMINAZIONE	RESIDUI PRESUNTI AL TERMINI DELL'ESERCIZIO 2019		PREVISIONI DEFINITIVE DELL'ANNO 2019	PREVISIONI		
					PREVISIONI ANNO 2020	PREVISIONI DELL'ANNO 2021	PREVISIONI DELL'ANNO 2022
<b>Totale Macroaggr. 101</b>	<b>Redditi da lavoro dipendente</b>	0,00	previsione di competenza <i>di cui già impegnato*</i> previsione di cassa <i>a fondo pluriennale vincolato</i>	1.064.450,89	1.128.520,59 99.420,59	1.029.100,00 0,00	1.029.100,00 0,00
<b>Macroaggregato 104</b>	<b>Trasferimenti correnti</b>						
31955/0	FONDO PER LA MOBILITA' DEI SEGRETARI COMUNALI	0,00	previsione di competenza <i>di cui già impegnato*</i> previsione di cassa <i>a fondo pluriennale vincolato</i>	0,00	0,00	0,00	0,00
<b>Totale Macroaggr. 104</b>	<b>Trasferimenti correnti</b>	0,00	previsione di competenza <i>di cui già impegnato*</i> previsione di cassa <i>a fondo pluriennale vincolato</i>	0,00	0,00	0,00	0,00
<b>Totale Titolo 1</b>	<b>Spese correnti</b>	0,00	previsione di competenza <i>di cui già impegnato*</i> previsione di cassa <i>a fondo pluriennale vincolato</i>	1.064.450,89	1.128.520,59 99.420,59	1.029.100,00 0,00	1.029.100,00 0,00
<b>Totale Programma 02</b>	<b>Segreteria generale</b>	0,00	previsione di competenza <i>di cui già impegnato*</i> previsione di cassa <i>a fondo pluriennale vincolato</i>	1.064.450,89	1.128.520,59 99.420,59	1.029.100,00 0,00	1.029.100,00 0,00
<b>0103 Programma 03</b>	<b>Gestione economica, finanziaria, programmazione e provveditorato</b>						
<b>Titolo 1</b>	<b>Spese correnti</b>						
<b>Macroaggregato 101</b>	<b>Redditi da lavoro dipendente</b>						
30962/0	SALARIO ACCESSORIO PERSONALE PROVVEDITORATO, APPALTI E CONTRATTI	0,00	previsione di competenza <i>di cui già impegnato*</i> previsione di cassa <i>a fondo pluriennale vincolato</i>	67.080,03	50.768,96 21.868,96	0,00	0,00
31060/1	COMPETENZE LORDE PERSONALE PROVVEDITORATO	0,00	previsione di competenza <i>di cui già impegnato*</i> previsione di cassa <i>a fondo pluriennale vincolato</i>	363.134,00	296.000,00	296.000,00	296.000,00
31060/2	ONERI RIFLESSI PERSONALE PROVVEDITORATO	0,00	previsione di competenza <i>di cui già impegnato*</i> previsione di cassa <i>a fondo pluriennale vincolato</i>	102.749,45	127.803,66 28.603,66	99.200,00	99.200,00
31060/3	CONTRIBUTI FIGURATIVI PERSONALE PROVVEDITORATO	0,00	previsione di competenza <i>di cui già impegnato*</i> previsione di cassa <i>a fondo pluriennale vincolato</i>	3.340,00	2.900,00	2.900,00	2.900,00
31060/4	INDENNITA' E ALTRI COMPENSI PERSONALE PROVVEDITORATO	0,00	previsione di competenza <i>di cui già impegnato*</i> previsione di cassa <i>a fondo pluriennale vincolato</i>	0,00	30.000,00	58.900,00	58.900,00
31075/0	SALARIO ACCESSORIO PERSONALE SERVIZIO FINANZIARIO	0,00	previsione di competenza <i>di cui già impegnato*</i> previsione di cassa <i>a fondo pluriennale vincolato</i>	99.125,28	67.963,35 24.763,35	0,00	0,00
32930/1	COMPETENZE LORDE PERSONALE SERVIZIO FINANZIARIO	0,00	previsione di competenza <i>di cui già impegnato*</i> previsione di cassa <i>a fondo pluriennale vincolato</i>	281.450,00	269.600,00	269.600,00	269.600,00
32930/2	ONERI RIFLESSI PERSONALE SERVIZIO FINANZIARIO	0,00	previsione di competenza <i>di cui già impegnato*</i>	92.436,26	122.964,56 23.264,56	99.700,00	99.700,00



# Comune di Grosseto

## SERVIZIO PROGRAMMAZIONE E CONTROLLO DELLA SPESA SPESE PER MISSIONI, PROGRAMMI E MACROAGGREGATI PER CAPITOLI

MISSIONE PROGRAMMA TITOLO MACROAGGREGATO CAPITOLO	DENOMINAZIONE	RESIDUI PRESUNTI AL TERMINI DELL'ESERCIZIO 2019		PREVISIONI DEFINITIVE DELL'ANNO 2019	PREVISIONI		
					PREVISIONI ANNO 2020	PREVISIONI DELL'ANNO 2021	PREVISIONI DELL'ANNO 2022
			previsione di cassa <i>a fondo pluriennale vincolato</i>	106.414,03 23.264,56	122.964,56		
32930/3	CONTRIBUTI FIGURATIVI PERSONALE SERVIZIO FINANZIARIO	0,00	previsione di competenza <i>di cui già impegnato*</i>	716,00	200,00	200,00	200,00
			previsione di cassa <i>a fondo pluriennale vincolato</i>	716,00	200,00		
32930/4	INDENNITA' E ALTRI COMPENSI PERSONALE SERVIZIO FINANZIARIO	0,00	previsione di competenza <i>di cui già impegnato*</i>	0,00	43.200,00	86.400,00	86.400,00
			previsione di cassa <i>a fondo pluriennale vincolato</i>	0,00	43.200,00		
32961/0	SALARIO ACCESSORIO PERSONALE PROVVEDITORATO, APPALTI E CONTRATTI	0,00	previsione di competenza <i>di cui già impegnato*</i>	0,00	0,00	0,00	0,00
			previsione di cassa <i>a fondo pluriennale vincolato</i>	0,00	0,00		
<b>Totale Macroaggr. 101</b>	<b>Redditi da lavoro dipendente</b>	0,00	previsione di competenza <i>di cui già impegnato*</i>	1.010.031,02	1.011.400,53	912.900,00	912.900,00
			previsione di cassa <i>a fondo pluriennale vincolato</i>	1.040.691,23 98.500,53	1.011.400,53	0,00	0,00
<b>Totale Titolo 1</b>	<b>Spese correnti</b>	0,00	previsione di competenza <i>di cui già impegnato*</i>	1.010.031,02	1.011.400,53	912.900,00	912.900,00
			previsione di cassa <i>a fondo pluriennale vincolato</i>	1.040.691,23 98.500,53	1.011.400,53	0,00	0,00
<b>Totale Programma 03</b>	<b>Gestione economica, finanziaria, programmazione e provveditorato</b>	0,00	previsione di competenza <i>di cui già impegnato*</i>	1.010.031,02	1.011.400,53	912.900,00	912.900,00
			previsione di cassa <i>a fondo pluriennale vincolato</i>	1.040.691,23 98.500,53	1.011.400,53	0,00	0,00
<b>0104 Programma 04</b>	<b>Gestione delle entrate tributarie e servizi fiscali</b>						
<b>Titolo 1</b>	<b>Spese correnti</b>						
<b>Macroaggregato 101</b>	<b>Redditi da lavoro dipendente</b>						
34500/1	COMPETENZE LORDE PERSONALE SERVIZIO TRIBUTI	0,00	previsione di competenza <i>di cui già impegnato*</i>	458.256,00	470.600,00	470.600,00	470.600,00
			previsione di cassa <i>a fondo pluriennale vincolato</i>	458.256,00	470.600,00		
34500/2	ONERI RIFLESSI PERSONALE SERVIZIO TRIBUTI	0,00	previsione di competenza <i>di cui già impegnato*</i>	134.121,40	208.353,78	166.600,00	166.600,00
			previsione di cassa <i>a fondo pluriennale vincolato</i>	157.652,86 41.753,78	208.353,78		
34500/3	CONTRIBUTI FIGURATIVI PERSONALE SERVIZIO TRIBUTI	0,00	previsione di competenza <i>di cui già impegnato*</i>	2.564,00	2.000,00	2.000,00	2.000,00
			previsione di cassa <i>a fondo pluriennale vincolato</i>	2.564,00	2.000,00		
34500/4	INDENNITA' E ALTRI COMPENSI PERSONALE SERVIZIO TRIBUTI	0,00	previsione di competenza <i>di cui già impegnato*</i>	0,00	54.250,00	108.500,00	108.500,00
			previsione di cassa <i>a fondo pluriennale vincolato</i>	0,00	54.250,00		
34560/0	SALARIO ACCESSORIO PERSONALE SERVIZIO TRIBUTI	0,00	previsione di competenza <i>di cui già impegnato*</i>	88.153,91	88.145,35	0,00	0,00
			previsione di cassa <i>a fondo pluriennale vincolato</i>	88.153,91 33.895,35	88.145,35		
<b>Totale Macroaggr. 101</b>	<b>Redditi da lavoro dipendente</b>	0,00	previsione di competenza <i>di cui già impegnato*</i>	683.095,31	823.349,13	747.700,00	747.700,00
			previsione di cassa <i>a fondo pluriennale vincolato</i>	706.626,77 75.649,13	823.349,13	0,00	0,00



# Comune di Grosseto

## SERVIZIO PROGRAMMAZIONE E CONTROLLO DELLA SPESA SPESE PER MISSIONI, PROGRAMMI E MACROAGGREGATI PER CAPITOLI

MISSIONE PROGRAMMA TITOLO MACROAGGREGATO CAPITOLO	DENOMINAZIONE	RESIDUI PRESUNTI AL TERMINI DELL'ESERCIZIO 2019		PREVISIONI DEFINITIVE DELL'ANNO 2019	PREVISIONI		
					PREVISIONI ANNO 2020	PREVISIONI DELL'ANNO 2021	PREVISIONI DELL'ANNO 2022
<b>Totale Titolo 1</b>	<b>Spese correnti</b>	0,00	previsione di competenza <i>di cui già impegnato*</i>	683.095,31	823.349,13 75.649,13	747.700,00 0,00	747.700,00 0,00
			previsione di cassa <i>a fondo pluriennale vincolato</i>	706.626,77 75.649,13	823.349,13		
<b>Totale Programma 04</b>	<b>Gestione delle entrate tributarie e servizi fiscali</b>	0,00	previsione di competenza <i>di cui già impegnato*</i>	683.095,31	823.349,13 75.649,13	747.700,00 0,00	747.700,00 0,00
			previsione di cassa <i>a fondo pluriennale vincolato</i>	706.626,77 75.649,13	823.349,13		
<b>0105 Programma 05</b>	<b>Gestione dei beni demaniali e patrimoniali</b>						
<b>TITOLO 1</b>	<b>Spese correnti</b>						
<b>Macroaggregato 101</b>	<b>Redditi da lavoro dipendente</b>						
34300/1	COMPETENZE LORDE PERSONALE SERVIZIO PATRIMONIO	0,00	previsione di competenza <i>di cui già impegnato*</i>	265.604,00	304.500,00	304.500,00	304.500,00
			previsione di cassa <i>a fondo pluriennale vincolato</i>	265.604,00	304.500,00		
34300/2	ONERI RIFLESSI PERSONALE SERVIZIO PATRIMONIO	0,00	previsione di competenza <i>di cui già impegnato*</i>	78.107,39	118.200,00 20.000,00	98.200,00	98.200,00
			previsione di cassa <i>a fondo pluriennale vincolato</i>	89.603,54 20.000,00	118.200,00		
34300/3	CONTRIBUTI FIGURATIVI PERSONALE SERVIZIO PATRIMONIO	0,00	previsione di competenza <i>di cui già impegnato*</i>	828,00	1.900,00	1.900,00	1.900,00
			previsione di cassa <i>a fondo pluriennale vincolato</i>	828,00	1.900,00		
34300/4	INDENNITA' E ALTRI COMPENSI PERSONALE SERVIZIO PATRIMONIO	0,00	previsione di competenza <i>di cui già impegnato*</i>	0,00	23.700,00	47.400,00	47.400,00
			previsione di cassa <i>a fondo pluriennale vincolato</i>	0,00	23.700,00		
34355/0	SALARIO ACCESSORIO PERSONALE SERVIZIO PATRIMONIO	0,00	previsione di competenza <i>di cui già impegnato*</i>	46.424,20	35.269,05 11.569,05	0,00	0,00
			previsione di cassa <i>a fondo pluriennale vincolato</i>	46.424,20 11.569,05	35.269,05		
<b>Totale Macroaggr. 101</b>	<b>Redditi da lavoro dipendente</b>	0,00	previsione di competenza <i>di cui già impegnato*</i>	390.963,59	483.569,05 31.569,05	452.000,00 0,00	452.000,00 0,00
			previsione di cassa <i>a fondo pluriennale vincolato</i>	402.459,74 31.569,05	483.569,05		
<b>Totale Titolo 1</b>	<b>Spese correnti</b>	0,00	previsione di competenza <i>di cui già impegnato*</i>	390.963,59	483.569,05 31.569,05	452.000,00 0,00	452.000,00 0,00
			previsione di cassa <i>a fondo pluriennale vincolato</i>	402.459,74 31.569,05	483.569,05		
<b>Totale Programma 05</b>	<b>Gestione dei beni demaniali e patrimoniali</b>	0,00	previsione di competenza <i>di cui già impegnato*</i>	390.963,59	483.569,05 31.569,05	452.000,00 0,00	452.000,00 0,00
			previsione di cassa <i>a fondo pluriennale vincolato</i>	402.459,74 31.569,05	483.569,05		
<b>0106 Programma 06</b>	<b>Ufficio tecnico</b>						
<b>TITOLO 1</b>	<b>Spese correnti</b>						
<b>Macroaggregato 101</b>	<b>Redditi da lavoro dipendente</b>						
33000/1	COMPETENZE LORDE PERSONALE LAVORI PUBBLICI	0,00	previsione di competenza <i>di cui già impegnato*</i>	1.115.630,00	1.117.300,00	1.117.300,00	1.117.300,00
			previsione di cassa <i>a fondo pluriennale vincolato</i>	1.115.630,00	1.117.300,00		
33000/2	ONERI RIFLESSI PERSONALE LAVORI	0,00	previsione di competenza <i>di cui già impegnato*</i>	335.636,18	483.582,87 86.682,87	396.900,00	396.900,00
			previsione di cassa <i>a fondo pluriennale vincolato</i>	386.750,67 86.682,87	483.582,87		
33000/3	CONTRIBUTI FIGURATIVI PERSONALE LAVORI PUBBLICI	0,00	previsione di competenza <i>di cui già impegnato*</i>	8.357,00	7.900,00	7.900,00	7.900,00



# Comune di Grosseto

## SERVIZIO PROGRAMMAZIONE E CONTROLLO DELLA SPESA SPESE PER MISSIONI, PROGRAMMI E MACROAGGREGATI PER CAPITOLI

MISSIONE PROGRAMMA TITOLO MACROAGGREGATO CAPITOLO	DENOMINAZIONE	RESIDUI PRESUNTI AL TERMINE DELL'ESERCIZIO 2019		PREVISIONI DEFINITIVE DELL'ANNO 2019			
					PREVISIONI ANNO 2020	PREVISIONI DELL'ANNO 2021	PREVISIONI DELL'ANNO 2022
			previsione di cassa <i>a fondo pluriennale vincolato</i>	8.357,00	7.900,00		
33000/4	INDENNITA' E ALTRI COMPENSI PERSONALE LAVORI PUBBLICI	0,00	previsione di competenza <i>di cui già impegnato*</i>	0,00	119.650,00	239.300,00	239.300,00
			previsione di cassa <i>a fondo pluriennale vincolato</i>	0,00	119.650,00		
33180/1	COMPETENZE LORDE PERSONALE SERVIZIO MANUTENZIONI	0,00	previsione di competenza <i>di cui già impegnato*</i>	0,00	0,00	0,00	0,00
			previsione di cassa <i>a fondo pluriennale vincolato</i>	0,00	0,00		
33180/2	ONERI RIFLESSI PERSONALE SERVIZIO MANUTENZIONI	0,00	previsione di competenza <i>di cui già impegnato*</i>	0,00	0,00	0,00	0,00
			previsione di cassa <i>a fondo pluriennale vincolato</i>	0,00	0,00		
33180/3	CONTRIBUTI FIGURATIVI PERSONALE MANUTENZIONI	0,00	previsione di competenza <i>di cui già impegnato*</i>	0,00	0,00	0,00	0,00
			previsione di cassa <i>a fondo pluriennale vincolato</i>	0,00	0,00		
33185/0	SALARIO ACCESSORIO PERSONALE LAVORI PUBBLICI	0,00	previsione di competenza <i>di cui già impegnato*</i>	271.991,62	202.716,58	0,00	0,00
			previsione di cassa <i>a fondo pluriennale vincolato</i>	271.991,62	83.066,58 202.716,58		
				83.066,58			
<b>Totale Macroaggr. 101</b>	<b>Redditi da lavoro dipendente</b>	0,00	previsione di competenza <i>di cui già impegnato*</i>	1.731.614,80	1.931.149,45	1.761.400,00	1.761.400,00
			previsione di cassa <i>a fondo pluriennale vincolato</i>	1.782.729,29	169.749,45 1.931.149,45	0,00	0,00
<b>Totale Titolo 1</b>	<b>Spese correnti</b>	0,00	previsione di competenza <i>di cui già impegnato*</i>	1.731.614,80	1.931.149,45	1.761.400,00	1.761.400,00
			previsione di cassa <i>a fondo pluriennale vincolato</i>	1.782.729,29	169.749,45 1.931.149,45	0,00	0,00
<b>Totale Programma 06</b>	<b>Ufficio tecnico</b>	0,00	previsione di competenza <i>di cui già impegnato*</i>	1.731.614,80	1.931.149,45	1.761.400,00	1.761.400,00
			previsione di cassa <i>a fondo pluriennale vincolato</i>	1.782.729,29	169.749,45 1.931.149,45	0,00	0,00
<b>0107 Programma 07</b>	<b>Elezioni e consultazioni popolari - Anagrafe e stato civile</b>			169.749,45			
<b>Titolo 1</b>	<b>Spese correnti</b>						
<b>Macroaggregato 101</b>	<b>Redditi da lavoro dipendente</b>						
32777/0	STRAORDINARIO PERSONALE PER CONSULTAZIONI ELETTORALI	0,00	previsione di competenza <i>di cui già impegnato*</i>	0,00	0,00	0,00	0,00
			previsione di cassa <i>a fondo pluriennale vincolato</i>	0,00	0,00		
33450/1	COMPETENZE LORDE PERSONALE SERVIZI DEMOGRAFICI E STATO CIVILE	0,00	previsione di competenza <i>di cui già impegnato*</i>	643.602,00	527.500,00	527.500,00	527.500,00
			previsione di cassa <i>a fondo pluriennale vincolato</i>	643.602,00	527.500,00		
33450/2	ONERI RIFLESSI PERSONALE DEI SERVIZI DEMOGRAFICI	0,00	previsione di competenza <i>di cui già impegnato*</i>	175.986,87	211.426,35	173.400,00	173.400,00
			previsione di cassa <i>a fondo pluriennale vincolato</i>	201.589,19 38.026,35	38.026,35 211.426,35		
33450/3	CONTRIBUTI FIGURATIVI PERSONALE SERVIZI DEMOGRAFICI	0,00	previsione di competenza <i>di cui già impegnato*</i>	7.707,00	7.300,00	7.300,00	7.300,00
			previsione di cassa <i>a fondo pluriennale vincolato</i>	7.707,00	7.300,00		
33450/4	INDENNITA' E ALTRI COMPENSI	0,00	previsione di competenza	0,00	47.800,00	95.600,00	95.600,00



# Comune di Grosseto

## SERVIZIO PROGRAMMAZIONE E CONTROLLO DELLA SPESA SPESE PER MISSIONI, PROGRAMMI E MACROAGGREGATI PER CAPITOLI

MISSIONE PROGRAMMA TITOLO MACROAGGREGATO CAPITOLO	DENOMINAZIONE	RESIDUI PRESUNTI AL TERMINI DELL'ESERCIZIO 2019		PREVISIONI DEFINITIVE DELL'ANNO 2019			
					PREVISIONI ANNO 2020	PREVISIONI DELL'ANNO 2021	PREVISIONI DELL'ANNO 2022
SERVIZI DEMOGRAFICI							
			<i>di cui già impegnato*</i>				
			previsione di cassa	0,00	47.800,00		
			<i>a fondo pluriennale vincolato</i>				
33752/0	CONTRIBUTI EFFETTIVI PERSONALE PER CONSULTAZIONI ELETTORALI	0,00	previsione di competenza	0,00	0,00	0,00	0,00
			<i>di cui già impegnato*</i>				
			previsione di cassa	0,00	0,00		
			<i>a fondo pluriennale vincolato</i>				
33775/0	SALARIO ACCESSORIO PERSONALE SERVIZI DEMOGRAFICI	0,00	previsione di competenza	105.720,01	96.918,98	0,00	0,00
			<i>di cui già impegnato*</i>		49.118,98		
			previsione di cassa	105.720,01	96.918,98		
			<i>a fondo pluriennale vincolato</i>	49.118,98			
<b>Totale Macroaggr. 101</b>	<b>Redditi da lavoro dipendente</b>	0,00	previsione di competenza	933.015,88	890.945,33	803.800,00	803.800,00
			<i>di cui già impegnato*</i>		87.145,33	0,00	0,00
			previsione di cassa	958.618,20	890.945,33		
			<i>a fondo pluriennale vincolato</i>	87.145,33			
<b>Totale Titolo 1</b>	<b>Spese correnti</b>	0,00	previsione di competenza	933.015,88	890.945,33	803.800,00	803.800,00
			<i>di cui già impegnato*</i>		87.145,33	0,00	0,00
			previsione di cassa	958.618,20	890.945,33		
			<i>a fondo pluriennale vincolato</i>	87.145,33			
<b>Totale Programma 07</b>	<b>Elezioni e consultazioni popolari - Anagrafe e stato civile</b>	0,00	previsione di competenza	933.015,88	890.945,33	803.800,00	803.800,00
			<i>di cui già impegnato*</i>		87.145,33	0,00	0,00
			previsione di cassa	958.618,20	890.945,33		
			<i>a fondo pluriennale vincolato</i>	87.145,33			
<b>0108 Programma 08</b>	<b>Statistica e sistemi informativi</b>						
<b>Titolo 1</b>	<b>Spese correnti</b>						
<b>Macroaggregato 101</b>	<b>Redditi da lavoro dipendente</b>						
32600/1	COMPETENZE LORDE PERSONALE SERVIZI INFORMATIVI	0,00	previsione di competenza	337.150,00	314.700,00	314.700,00	314.700,00
			<i>di cui già impegnato*</i>				
			previsione di cassa	337.150,00	314.700,00		
			<i>a fondo pluriennale vincolato</i>				
32600/2	ONERI RIFLESSI PERSONALE SERVIZI INFORMATIVI	0,00	previsione di competenza	97.369,10	135.505,88	110.400,00	110.400,00
			<i>di cui già impegnato*</i>		25.105,88		
			previsione di cassa	113.598,20	135.505,88		
			<i>a fondo pluriennale vincolato</i>	25.105,88			
32600/3	CONTRIBUTI FIGURATIVI PERSONALE SERVIZI INFORMATIVI	0,00	previsione di competenza	0,00	0,00	0,00	0,00
			<i>di cui già impegnato*</i>				
			previsione di cassa	0,00	0,00		
			<i>a fondo pluriennale vincolato</i>				
32670/0	SALARIO ACCESSORIO PERSONALE SERVIZI INFORMATIVI	0,00	previsione di competenza	75.581,32	71.145,02	0,00	0,00
			<i>di cui già impegnato*</i>		28.645,02		
			previsione di cassa	75.581,32	71.145,02		
			<i>a fondo pluriennale vincolato</i>	28.645,02			
33700/1	COMPETENZE LORDE PERSONALE UFFICIO STATISTICA	0,00	previsione di competenza	0,00	0,00	0,00	0,00
			<i>di cui già impegnato*</i>				
			previsione di cassa	0,00	0,00		
			<i>a fondo pluriennale vincolato</i>				
33700/2	ONERI RIFLESSI PERSONALE UFFICIO STATISTICA	0,00	previsione di competenza	0,00	0,00	0,00	0,00
			<i>di cui già impegnato*</i>				
			previsione di cassa	0,00	0,00		
			<i>a fondo pluriennale vincolato</i>				
33700/3	CONTRIBUTI FIGURATIVI PERSONALE UFFICIO STATISTICA	0,00	previsione di competenza	0,00	0,00	0,00	0,00
			<i>di cui già impegnato*</i>				
			previsione di cassa	0,00	0,00		
			<i>a fondo pluriennale vincolato</i>				





# Comune di Grosseto

## SERVIZIO PROGRAMMAZIONE E CONTROLLO DELLA SPESA SPESE PER MISSIONI, PROGRAMMI E MACROAGGREGATI PER CAPITOLI

MISSIONE PROGRAMMA TITOLO MACROAGGREGATO CAPITOLO	DENOMINAZIONE	RESIDUI PRESUNTI AL TERMINI DELL'ESERCIZIO 2019		PREVISIONI DEFINITIVE DELL'ANNO 2019			
					PREVISIONI ANNO 2020	PREVISIONI DELL'ANNO 2021	PREVISIONI DELL'ANNO 2022
33942/0	SPESE PER I CENSIMENTI - ONERI RIFLESSI (FC 4976)	0,00	previsione di competenza <i>di cui già impegnato*</i> previsione di cassa <i>a fondo pluriennale vincolato</i>	5.000,00  6.250,00	1.250,00  1.250,00	1.250,00  1.250,00	1.250,00  1.250,00
<b>Totale Macroaggr. 101</b>	<b>Redditi da lavoro dipendente</b>	0,00	previsione di competenza <i>di cui già impegnato*</i> previsione di cassa <i>a fondo pluriennale vincolato</i>	515.100,42  532.579,52 53.750,90	522.600,90  53.750,90 522.600,90	426.350,00  0,00	426.350,00  0,00
<b>Totale Titolo 1</b>	<b>Spese correnti</b>	0,00	previsione di competenza <i>di cui già impegnato*</i> previsione di cassa <i>a fondo pluriennale vincolato</i>	515.100,42  532.579,52 53.750,90	522.600,90  53.750,90 522.600,90	426.350,00  0,00	426.350,00  0,00
<b>Totale Programma 08</b>	<b>Statistica e sistemi informativi</b>	0,00	previsione di competenza <i>di cui già impegnato*</i> previsione di cassa <i>a fondo pluriennale vincolato</i>	515.100,42  532.579,52 53.750,90	522.600,90  53.750,90 522.600,90	426.350,00  0,00	426.350,00  0,00
<b>0110 Programma 10</b>	<b>Risorse umane</b>						
<b>Titolo 1</b>	<b>Spese correnti</b>						
<b>Macroaggregato 101</b>	<b>Redditi da lavoro dipendente</b>						
30565/1	COMPETENZE LORDE PERSONALE RISORSE UMANE	0,00	previsione di competenza <i>di cui già impegnato*</i> previsione di cassa <i>a fondo pluriennale vincolato</i>	379.688,00  379.688,00	356.100,00  356.100,00	356.100,00  356.100,00	356.100,00  356.100,00
30565/2	ONERI RIFLESSI PERSONALE RISORSE	0,00	previsione di competenza <i>di cui già impegnato*</i> previsione di cassa <i>a fondo pluriennale vincolato</i>	127.883,10  148.776,45 43.658,11	190.258,11  190.258,11	146.600,00  146.600,00	146.600,00  146.600,00
30565/3	CONTRIBUTI FIGURATIVI PERSONALE RISORSE UMANE	0,00	previsione di competenza <i>di cui già impegnato*</i> previsione di cassa <i>a fondo pluriennale vincolato</i>	711,00  711,00	150,00  150,00	150,00  150,00	150,00  150,00
30565/4	INDENNITA' E ALTRI COMPENSI PERSONALE RISORSE UMANE	0,00	previsione di competenza <i>di cui già impegnato*</i> previsione di cassa <i>a fondo pluriennale vincolato</i>	0,00  0,00	80.350,00  80.350,00	160.700,00  160.700,00	160.700,00  160.700,00
30567/0	LAVORO STRAORDINARIO PERSONALE RISORSE UMANE	0,81	previsione di competenza <i>di cui già impegnato*</i> previsione di cassa <i>a fondo pluriennale vincolato</i>	3.000,00  3.476,93	1.000,00  1.000,81	1.000,00  1.000,00	1.000,00  1.000,00
30569/0	STRAORDINARIO PERSONALE PORTINERIA	4.419,97	previsione di competenza <i>di cui già impegnato*</i> previsione di cassa <i>a fondo pluriennale vincolato</i>	8.000,00  9.087,52	6.000,00  10.419,97	6.000,00  6.000,00	6.000,00  6.000,00
51020/0	RIMBORSO A ENTI PUBBLICI PERSONALE COMANDATO	33.704,86	previsione di competenza <i>di cui già impegnato*</i> previsione di cassa <i>a fondo pluriennale vincolato</i>	118.700,00  255.052,66	30.500,00  64.204,86	30.500,00  30.500,00	30.500,00  30.500,00
51070/0	INDENNITA' DI LIQUIDAZIONE PER FINE SERVIZIO PERSONALE PROVVI SORIO	0,00	previsione di competenza <i>di cui già impegnato*</i> previsione di cassa <i>a fondo pluriennale vincolato</i>	0,00  0,00	0,00  0,00	0,00  0,00	0,00  0,00
51074/0	INCENTIVAZIONE INTERNA QUOTA PERSONALE ENTE FC10710	15.579,56	previsione di competenza <i>di cui già impegnato*</i> previsione di cassa	17.705,00  35.410,00	17.705,00  817,50 33.284,56	17.705,00  17.705,00	17.705,00  17.705,00



# Comune di Grosseto

## SERVIZIO PROGRAMMAZIONE E CONTROLLO DELLA SPESA SPESE PER MISSIONI, PROGRAMMI E MACROAGGREGATI PER CAPITOLI

MISSIONE PROGRAMMA TITOLO MACROAGGREGATO CAPITOLO	DENOMINAZIONE	RESIDUI PRESUNTI AL TERMINI DELL'ESERCIZIO 2019		PREVISIONI DEFINITIVE DELL'ANNO 2019			
					PREVISIONI ANNO 2020	PREVISIONI DELL'ANNO 2021	PREVISIONI DELL'ANNO 2022
			<i>a fondo pluriennale vincolato</i>				
51075/0	SALARIO ACCESSORIO PERSONALE SERVIZI GENERALI	0,00	previsione di competenza <i>di cui già impegnato*</i> previsione di cassa <i>a fondo pluriennale vincolato</i>	141.443,46  141.540,73 47.980,05	128.330,05  128.330,05 47.980,05	0,00	0,00
51080/0	MIGLIORAMENTI CONTRATTUALI PERSONALE DELL'ENTE	0,00	previsione di competenza <i>di cui già impegnato*</i> previsione di cassa <i>a fondo pluriennale vincolato</i>	67.095,00  67.095,00	90.000,00  90.000,00	90.000,00	90.000,00
51081/0	MIGLIORAMENTI CONTRATTUALI - ARRETRATI (AA ACCANTONATO)	0,00	previsione di competenza <i>di cui già impegnato*</i> previsione di cassa <i>a fondo pluriennale vincolato</i>	0,00  0,00	0,00  0,00	0,00	0,00
51082/0	ONERI RIFLESSI MIGLIORAMENTI CONTRATTUALI ARRETRATI (AA ACCANTONATO)	0,00	previsione di competenza <i>di cui già impegnato*</i> previsione di cassa <i>a fondo pluriennale vincolato</i>	0,00  0,00	0,00  0,00	0,00	0,00
51085/0	INDENNITA' ED ALTRI COMPENSI RISORSE UMANE	0,00	previsione di competenza <i>di cui già impegnato*</i> previsione di cassa <i>a fondo pluriennale vincolato</i>	0,00  0,00	0,00  0,00	0,00	0,00
51090/0	ONERI ASSUNZIONE PERSONALE DI RUOLO	0,00	previsione di competenza <i>di cui già impegnato*</i> previsione di cassa <i>a fondo pluriennale vincolato</i>	0,00  0,00	300.000,00  300.000,00	300.000,00	300.000,00
51095/0	FONDO LAVORO STRAORDINARIO DELL'ENTE	0,00	previsione di competenza <i>di cui già impegnato*</i> previsione di cassa <i>a fondo pluriennale vincolato</i>	55.800,00  55.800,00	110.800,00  110.800,00	110.800,00	110.800,00
51096/0	ONERI RIFLESSI FONDO LAVORO STRAORDINARIO DELL'ENTE	0,00	previsione di competenza <i>di cui già impegnato*</i> previsione di cassa <i>a fondo pluriennale vincolato</i>	14.760,00  14.760,00	27.600,00  27.600,00	27.600,00	27.600,00
51100/0	ONERI SU MIGLIORAMENTI CONTRATTUALI	0,00	previsione di competenza <i>di cui già impegnato*</i> previsione di cassa <i>a fondo pluriennale vincolato</i>	0,00  0,00	26.800,00  26.800,00	26.800,00	26.800,00
<b>Totale Macroaggr. 101</b>	<b>Redditi da lavoro dipendente</b>	53.705,20	previsione di competenza <i>di cui già impegnato*</i> previsione di cassa <i>a fondo pluriennale vincolato</i>	934.785,56  1.111.398,29 91.638,16	1.365.593,16  48.797,55 1.419.298,36	1.273.955,00  0,00	1.273.955,00  0,00
<b>Macroaggregato 103</b>	<b>Acquisto di beni e servizi</b>						
30585/0	CONSULENZE E SERVIZI ORGANIZZAZIONE RISORSE UMANE	740,51	previsione di competenza <i>di cui già impegnato*</i> previsione di cassa <i>a fondo pluriennale vincolato</i>	22.500,00  32.885,18	25.000,00  25.740,51	25.000,00	25.000,00
30855/0	ALTRI BENI DI CONSUMO PER SERVIZIO RISORSE UMANE	0,00	previsione di competenza <i>di cui già impegnato*</i> previsione di cassa <i>a fondo pluriennale vincolato</i>	0,00  0,00	0,00  0,00	0,00	0,00



# Comune di Grosseto

## SERVIZIO PROGRAMMAZIONE E CONTROLLO DELLA SPESA SPESE PER MISSIONI, PROGRAMMI E MACROAGGREGATI PER CAPITOLI

MISSIONE PROGRAMMA TITOLO MACROAGGREGATO CAPITOLO	DENOMINAZIONE	RESIDUI PRESUNTI AL TERMINE DELL'ESERCIZIO 2019		PREVISIONI DEFINITIVE DELL'ANNO 2019	PREVISIONI		
					PREVISIONI ANNO 2020	PREVISIONI DELL'ANNO 2021	PREVISIONI DELL'ANNO 2022
<b>Totale Macroaggr. 103</b>	<b>Acquisto di beni e servizi</b>	740,51	previsione di competenza <i>di cui già impegnato*</i> previsione di cassa <i>a fondo pluriennale vincolato</i>	22.500,00	25.000,00	25.000,00	25.000,00
				32.885,18	25.740,51	0,00	0,00
<b>Totale Titolo 1</b>	<b>Spese correnti</b>	54.445,71	previsione di competenza <i>di cui già impegnato*</i> previsione di cassa <i>a fondo pluriennale vincolato</i>	957.285,56	1.390.593,16	1.298.955,00	1.298.955,00
				1.144.283,47	1.445.038,87	0,00	0,00
<b>Totale Programma 10</b>	<b>Risorse umane</b>	54.445,71	previsione di competenza <i>di cui già impegnato*</i> previsione di cassa <i>a fondo pluriennale vincolato</i>	957.285,56	1.390.593,16	1.298.955,00	1.298.955,00
				1.144.283,47	1.445.038,87	0,00	0,00
<b>0111 Programma 11</b>	<b>Altri servizi generali</b>						
<b>Titolo 1</b>	<b>Spese correnti</b>						
<b>Macroaggregato 101</b>	<b>Redditi da lavoro dipendente</b>						
30540/1	COMPETENZE LORDE PERSONALE AFFARI LEGALI	0,00	previsione di competenza <i>di cui già impegnato*</i> previsione di cassa <i>a fondo pluriennale vincolato</i>	92.842,00	92.900,00	92.900,00	92.900,00
				92.842,00	92.900,00		
30540/2	ONERI RIFLESSI PERSONALE AFFARI	0,00	previsione di competenza <i>di cui già impegnato*</i> previsione di cassa <i>a fondo pluriennale vincolato</i>	27.469,69	39.392,93	32.900,00	32.900,00
				32.267,51	6.492,93	39.392,93	
				6.492,93			
30540/3	CONTRIBUTI FIGURATIVI PERSONALE AFFARI LEGALI	0,00	previsione di competenza <i>di cui già impegnato*</i> previsione di cassa <i>a fondo pluriennale vincolato</i>	0,00	1.200,00	1.200,00	1.200,00
				0,00	1.200,00		
30540/4	INDENNITA' E ALTRI COMPENSI PERSONALE AFFARI LEGALI	0,00	previsione di competenza <i>di cui già impegnato*</i> previsione di cassa <i>a fondo pluriennale vincolato</i>	0,00	13.600,00	27.200,00	27.200,00
				0,00	13.600,00		
30544/0	SALARIO ACCESSORIO PERSONALE ADDETTO SERVIZIO LEGALE	0,00	previsione di competenza <i>di cui già impegnato*</i> previsione di cassa <i>a fondo pluriennale vincolato</i>	23.687,14	18.012,89	0,00	0,00
					4.412,89	18.012,89	
				23.687,14			
				4.412,89			
31100/1	COMPETENZE LORDE PERSONALE UFFICIO INFORMAZIONI AL CITTADINO	0,00	previsione di competenza <i>di cui già impegnato*</i> previsione di cassa <i>a fondo pluriennale vincolato</i>	107.421,00	96.900,00	96.900,00	96.900,00
				107.421,00	96.900,00		
31100/2	ONERI RIFLESSI PERSONALE UFFICIO INFORMAZIONI AL CITTADINO	0,00	previsione di competenza <i>di cui già impegnato*</i> previsione di cassa <i>a fondo pluriennale vincolato</i>	27.980,90	37.341,24	30.400,00	30.400,00
					6.941,24	37.341,24	
				32.639,36			
				6.941,24			
31100/3	CONTRIBUTI FIGURATIVI PERSONALE UFFICIO INFORMAZIONI AL CITTADINO	0,00	previsione di competenza <i>di cui già impegnato*</i> previsione di cassa <i>a fondo pluriennale vincolato</i>	0,00	0,00	0,00	0,00
				0,00	0,00		
31100/4	INDENNITA' E ALTRI COMPENSI PERSONALE INFORMAZIONI AL CITTADINO	0,00	previsione di competenza <i>di cui già impegnato*</i> previsione di cassa <i>a fondo pluriennale vincolato</i>	0,00	7.400,00	14.800,00	14.800,00
				0,00	7.400,00		
31104/0	SALARIO ACCESSORIO PERSONALE ADDETTO INFORMAZIONI AL CITTADINO	0,00	previsione di competenza <i>di cui già impegnato*</i> previsione di cassa <i>a fondo pluriennale vincolato</i>	12.515,87	13.484,13	0,00	0,00
					6.084,13	13.484,13	
				12.515,87			
				6.084,13			



# Comune di Grosseto

## SERVIZIO PROGRAMMAZIONE E CONTROLLO DELLA SPESA SPESE PER MISSIONI, PROGRAMMI E MACROAGGREGATI PER CAPITOLI

MISSIONE PROGRAMMA TITOLO MACROAGGREGATO CAPITOLO	DENOMINAZIONE	RESIDUI PRESUNTI AL TERMINI DELL'ESERCIZIO 2019		PREVISIONI DEFINITIVE DELL'ANNO 2019			
					PREVISIONI ANNO 2020	PREVISIONI DELL'ANNO 2021	PREVISIONI DELL'ANNO 2022
31180/1	COMPETENZE LORDE PERSONALE DECENTRAMENTO	0,00	previsione di competenza <i>di cui già impegnato*</i> previsione di cassa <i>a fondo pluriennale vincolato</i>	0,00  0,00	0,00  0,00	0,00  0,00	0,00  0,00
31180/2	CONTRIBUTI A CARICO DEL COMUNE PERSONALE DECENTRAMENTO	0,00	previsione di competenza <i>di cui già impegnato*</i> previsione di cassa <i>a fondo pluriennale vincolato</i>	0,00  0,00	0,00  0,00	0,00  0,00	0,00  0,00
32730/0	COMPETENZE LORDE PERSONALE COMANDATO A TERZI (FC 5003)	2.000,01	previsione di competenza <i>di cui già impegnato*</i> previsione di cassa <i>a fondo pluriennale vincolato</i>	111.700,00  113.314,25	70.200,00  72.200,01	70.200,00  70.200,00	70.200,00  70.200,00
32731/0	ONERI RIFLESSI PERSONALE COMANDATO A TERZI (FC 5003)	0,00	previsione di competenza <i>di cui già impegnato*</i> previsione di cassa <i>a fondo pluriennale vincolato</i>	31.039,54  37.212,62 9.960,46	33.960,46  9.960,46 33.960,46	24.000,00  24.000,00	24.000,00  24.000,00
32732/0	CONTRIBUTI FIGURATIVI PERSONALE COMANDATO A TERZI (FC 5003)	0,00	previsione di competenza <i>di cui già impegnato*</i> previsione di cassa <i>a fondo pluriennale vincolato</i>	0,00  0,00	0,00  0,00	0,00  0,00	0,00  0,00
32733/0	SALARIO ACCESSORIO PERSONALE COMANDATO A TERZI (FC 5003)	0,00	previsione di competenza <i>di cui già impegnato*</i> previsione di cassa <i>a fondo pluriennale vincolato</i>	30.906,08  30.906,08 5.393,92	22.193,92  5.393,92 22.193,92	16.800,00  16.800,00	16.800,00  16.800,00
32950/1	COMPETENZE LORDE PERSONALE CONTROLLI INTERNI	0,00	previsione di competenza <i>di cui già impegnato*</i> previsione di cassa <i>a fondo pluriennale vincolato</i>	87.806,00  87.806,00	67.200,00  67.200,00	67.200,00  67.200,00	67.200,00  67.200,00
32950/2	ONERI RIFLESSI PERSONALE CONTROLLI INTERNI	0,00	previsione di competenza <i>di cui già impegnato*</i> previsione di cassa <i>a fondo pluriennale vincolato</i>	28.667,51  33.515,89 7.870,74	31.470,74  7.870,74 31.470,74	23.600,00  23.600,00	23.600,00  23.600,00
32950/3	CONTRIBUTI FIGURATIVI PERSONALE CONTROLLI INTERNI	0,00	previsione di competenza <i>di cui già impegnato*</i> previsione di cassa <i>a fondo pluriennale vincolato</i>	0,00  0,00	0,00  0,00	0,00  0,00	0,00  0,00
32950/4	INDENNITA' E ALTRI COMPENSI PERSONALE CONTROLLI INTERNI	0,00	previsione di competenza <i>di cui già impegnato*</i> previsione di cassa <i>a fondo pluriennale vincolato</i>	0,00  0,00	12.550,00  12.550,00	25.100,00  25.100,00	25.100,00  25.100,00
32960/0	SALARIO ACCESSORIO PERSONALE CONTROLLI INTERNI	0,00	previsione di competenza <i>di cui già impegnato*</i> previsione di cassa <i>a fondo pluriennale vincolato</i>	25.333,81  25.333,81 8.555,90	21.105,90  8.555,90 21.105,90	0,00  0,00	0,00  0,00
<b>Totale Macroaggr. 101</b>	<b>Redditi da lavoro dipendente</b>	2.000,01	previsione di competenza <i>di cui già impegnato*</i> previsione di cassa <i>a fondo pluriennale vincolato</i>	607.369,54  629.461,53 55.712,21	578.912,21  55.712,21 580.912,22	523.200,00  0,00	523.200,00  0,00
<b>Totale Titolo 1</b>	<b>Spese correnti</b>	2.000,01	previsione di competenza <i>di cui già impegnato*</i> previsione di cassa <i>a fondo pluriennale vincolato</i>	607.369,54  629.461,53 55.712,21	578.912,21  55.712,21 580.912,22	523.200,00  0,00	523.200,00  0,00



# Comune di Grosseto

## SERVIZIO PROGRAMMAZIONE E CONTROLLO DELLA SPESA SPESE PER MISSIONI, PROGRAMMI E MACROAGGREGATI PER CAPITOLI

MISSIONE PROGRAMMA TITOLO MACROAGGREGATO CAPITOLO	DENOMINAZIONE	RESIDUI PRESUNTI AL TERMINE DELL'ESERCIZIO 2019		PREVISIONI DEFINITIVE DELL'ANNO 2019			
					PREVISIONI ANNO 2020	PREVISIONI DELL'ANNO 2021	PREVISIONI DELL'ANNO 2022
<b>Totale Programma 11</b>	<b>Altri servizi generali</b>	<b>2.000,01</b>	previsione di competenza <i>di cui già impegnato*</i>	607.369,54	578.912,21	523.200,00	523.200,00
			previsione di cassa <i>a fondo pluriennale vincolato</i>	629.461,53 55.712,21	55.712,21 580.912,22	0,00	0,00
<b>Totale MISSIONE 01</b>	<b>Servizi istituzionali, generali e di gestione</b>	<b>75.284,72</b>	previsione di competenza <i>di cui già impegnato*</i>	8.196.961,46	9.115.280,43	8.281.305,00	8.281.305,00
			previsione di cassa <i>a fondo pluriennale vincolato</i>	8.601.869,47 791.475,43	853.634,82 9.190.565,15	105.000,00	0,00



# Comune di Grosseto

## SERVIZIO PROGRAMMAZIONE E CONTROLLO DELLA SPESA SPESE PER MISSIONI, PROGRAMMI E MACROAGGREGATI PER CAPITOLI

MISSIONE PROGRAMMA TITOLO MACROAGGREGATO CAPITOLO	DENOMINAZIONE	RESIDUI PRESUNTI AL TERMINI DELL'ESERCIZIO 2019		PREVISIONI DEFINITIVE DELL'ANNO 2019			
					PREVISIONI ANNO 2020	PREVISIONI DELL'ANNO 2021	PREVISIONI DELL'ANNO 2022
<b>MISSIONE 02</b>	<b>Giustizia</b>						
<b>0201 Programma 01</b>	<b>Uffici giudiziari</b>						
<b>TITOLO 1</b>	<b>Spese correnti</b>						
<b>Macroaggregato 101</b>	<b>Redditi da lavoro dipendente</b>						
34950/1	COMPETENZE LORDE PERSONALE UFFICI GIUDIZIARI	0,00	previsione di competenza <i>di cui già impegnato*</i> previsione di cassa <i>a fondo pluriennale vincolato</i>	49.746,00  49.746,00	22.300,00  22.300,00	22.300,00	22.300,00
34950/2	ONERI RIFLESSI PERSONALE UFFICI GIUDIZIARI	0,00	previsione di competenza <i>di cui già impegnato*</i> previsione di cassa <i>a fondo pluriennale vincolato</i>	13.452,82  16.108,23 4.093,23	11.593,23  11.593,23	7.500,00	7.500,00
34950/3	CONTRIBUTI FIGURATIVI PERSONALE UFFICI GIUDIZIARI	0,00	previsione di competenza <i>di cui già impegnato*</i> previsione di cassa <i>a fondo pluriennale vincolato</i>	0,00  0,00	0,00  0,00	0,00	0,00
34950/4	INDENNITA' E ALTRI COMPENSI PERSONALE UFFICI GIUDIZIARI	0,00	previsione di competenza <i>di cui già impegnato*</i> previsione di cassa <i>a fondo pluriennale vincolato</i>	0,00  0,00	1.950,00  1.950,00	3.900,00	3.900,00
34959/0	SALARIO ACCESSORIO PERSONALE COMANDATO UFFICI GIUDIZIARI	0,00	previsione di competenza <i>di cui già impegnato*</i> previsione di cassa <i>a fondo pluriennale vincolato</i>	6.550,26  6.550,26 1.849,74	3.799,74  3.799,74	0,00	0,00
<b>Totale Macroaggr. 101</b>	<b>Redditi da lavoro dipendente</b>	<b>0,00</b>	previsione di competenza <i>di cui già impegnato*</i> previsione di cassa <i>a fondo pluriennale vincolato</i>	<b>69.749,08</b>  <b>72.404,49</b> <b>5.942,97</b>	<b>39.642,97</b>  <b>39.642,97</b>	<b>33.700,00</b> <b>0,00</b>	<b>33.700,00</b> <b>0,00</b>
<b>Totale Titolo 1</b>	<b>Spese correnti</b>	<b>0,00</b>	previsione di competenza <i>di cui già impegnato*</i> previsione di cassa <i>a fondo pluriennale vincolato</i>	<b>69.749,08</b>  <b>72.404,49</b> <b>5.942,97</b>	<b>39.642,97</b>  <b>39.642,97</b>	<b>33.700,00</b> <b>0,00</b>	<b>33.700,00</b> <b>0,00</b>
<b>Totale Programma 01</b>	<b>Uffici giudiziari</b>	<b>0,00</b>	previsione di competenza <i>di cui già impegnato*</i> previsione di cassa <i>a fondo pluriennale vincolato</i>	<b>69.749,08</b>  <b>72.404,49</b> <b>5.942,97</b>	<b>39.642,97</b>  <b>39.642,97</b>	<b>33.700,00</b> <b>0,00</b>	<b>33.700,00</b> <b>0,00</b>
<b>Totale MISSIONE 02</b>	<b>Giustizia</b>	<b>0,00</b>	previsione di competenza <i>di cui già impegnato*</i> previsione di cassa <i>a fondo pluriennale vincolato</i>	<b>69.749,08</b>  <b>72.404,49</b> <b>5.942,97</b>	<b>39.642,97</b>  <b>39.642,97</b>	<b>33.700,00</b> <b>0,00</b>	<b>33.700,00</b> <b>0,00</b>



# Comune di Grosseto

## SERVIZIO PROGRAMMAZIONE E CONTROLLO DELLA SPESA SPESE PER MISSIONI, PROGRAMMI E MACROAGGREGATI PER CAPITOLI

MISSIONE PROGRAMMA TITOLO MACROAGGREGATO CAPITOLO	DENOMINAZIONE	RESIDUI PRESUNTI AL TERMINI DELL'ESERCIZIO 2019		PREVISIONI DEFINITIVE DELL'ANNO 2019			
					PREVISIONI ANNO 2020	PREVISIONI DELL'ANNO 2021	PREVISIONI DELL'ANNO 2022
<b>MISSIONE</b>	<b>03</b>	<b>Ordine pubblico e sicurezza</b>					
<b>0301</b>	<b>Programma 01</b>	<b>Polizia locale e amministrativa</b>					
<b>TITOLO</b>	<b>1</b>	<b>Spese correnti</b>					
<b>Macroaggregato</b>	<b>101</b>	<b>Redditi da lavoro dipendente</b>					
35250/1	COMPETENZE LORDE PERSONALE POLIZIA MUNICIPALE	0,00	previsione di competenza <i>di cui già impegnato*</i> previsione di cassa <i>a fondo pluriennale vincolato</i>	2.020.143,00  2.020.143,00	2.032.000,00  2.032.000,00	2.032.000,00	2.032.000,00
35250/2	ONERI RIFLESSI PERSONALE POLIZIA MUNICIPALE	0,00	previsione di competenza <i>di cui già impegnato*</i> previsione di cassa <i>a fondo pluriennale vincolato</i>	600.632,07  709.132,16 228.397,90	1.034.327,90  1.034.327,90	805.930,00	805.930,00
35250/3	CONTRIBUTI FIGURATIVI PERSONALE POLIZIA MUNICIPALE	0,00	previsione di competenza <i>di cui già impegnato*</i> previsione di cassa <i>a fondo pluriennale vincolato</i>	16.172,00  16.172,00	12.000,00  12.000,00	12.000,00	12.000,00
35250/4	INDENNITA' E ALTRI COMPENSI PERSONALE POLIZIA MUNICIPALE	0,00	previsione di competenza <i>di cui già impegnato*</i> previsione di cassa <i>a fondo pluriennale vincolato</i>	0,00  0,00	303.600,00  303.600,00	604.300,00	604.300,00
35251/0	MIGLIORAMENTI CONTRATTUALI PERSONALE DELLA FUNZIONE	0,00	previsione di competenza <i>di cui già impegnato*</i> previsione di cassa <i>a fondo pluriennale vincolato</i>	0,00  0,00	0,00  0,00	0,00	0,00
35252/0	SALARIO ACCESSORIO PERSONALE POLIZIA MUNICIPALE	0,00	previsione di competenza <i>di cui già impegnato*</i> previsione di cassa <i>a fondo pluriennale vincolato</i>	457.246,21  492.105,75 339.738,65	640.438,65  640.438,65	0,00	0,00
35255/0	FONDO PREVIDENZA INTEGRATIVA POLIZIA MUNICIPALE	0,00	previsione di competenza <i>di cui già impegnato*</i> previsione di cassa <i>a fondo pluriennale vincolato</i>	0,00  0,00	0,00  0,00	0,00	0,00
35260/1	POLIZIA DI PROSSIMITA' STIPENDI RT (FC 3411)	0,00	previsione di competenza <i>di cui già impegnato*</i> previsione di cassa <i>a fondo pluriennale vincolato</i>	141.000,00  141.000,00	133.500,00  133.500,00	133.500,00	133.500,00
35260/2	POLIZIA DI PROSSIMITA' ONERI PREVIDENZIALI RT (FC 3411)	0,00	previsione di competenza <i>di cui già impegnato*</i> previsione di cassa <i>a fondo pluriennale vincolato</i>	55.670,00  55.670,00	39.070,00  39.070,00	39.070,00	39.070,00
35260/3	POLIZIA DI PROSSIMITA' ONERI FIGURATIVI RT (FC 3411)	0,00	previsione di competenza <i>di cui già impegnato*</i> previsione di cassa <i>a fondo pluriennale vincolato</i>	0,00  0,00	0,00  0,00	0,00	0,00
35260/4	POLIZIA DI PROSSIMITA' SALARIO ACCESSORIO RT (FC 3411)	0,00	previsione di competenza <i>di cui già impegnato*</i> previsione di cassa <i>a fondo pluriennale vincolato</i>	15.000,00  15.000,00	39.100,00  39.100,00	39.100,00	39.100,00
35500/19	RETRIBUZIONI DIPENDENTI PROVVISORI (CDS)	0,00	previsione di competenza <i>di cui già impegnato*</i> previsione di cassa	0,00  0,00	40.000,00  40.000,00	40.000,00	40.000,00



# Comune di Grosseto

## SERVIZIO PROGRAMMAZIONE E CONTROLLO DELLA SPESA SPESE PER MISSIONI, PROGRAMMI E MACROAGGREGATI PER CAPITOLI

MISSIONE PROGRAMMA TITOLO MACROAGGREGATO CAPITOLO	DENOMINAZIONE	RESIDUI PRESUNTI AL TERMINI DELL'ESERCIZIO 2019		PREVISIONI DEFINITIVE DELL'ANNO 2019			
					PREVISIONI ANNO 2020	PREVISIONI DELL'ANNO 2021	PREVISIONI DELL'ANNO 2022
			<i>a fondo pluriennale vincolato</i>				
35500/20	ONERI RIFLESSI DIPENDENTI PROVVISORI (CDS)	0,00	previsione di competenza <i>di cui già impegnato*</i> previsione di cassa <i>a fondo pluriennale vincolato</i>	0,00  0,00	10.000,00  10.000,00	10.000,00	10.000,00
<b>Totale Macroaggr. 101</b>	<b>Redditi da lavoro dipendente</b>	0,00	previsione di competenza <i>di cui già impegnato*</i> previsione di cassa <i>a fondo pluriennale vincolato</i>	3.305.863,28  3.449.222,91 568.136,55	4.284.036,55  568.136,55 4.284.036,55	3.715.900,00  0,00	3.715.900,00  0,00
<b>Macroaggregato 103</b>	<b>Acquisto di beni e servizi</b>						
35462/0	SERVIZIO MENSA PERSONALE DELLA FUNZIONE	0,00	previsione di competenza <i>di cui già impegnato*</i> previsione di cassa <i>a fondo pluriennale vincolato</i>	20.000,00  20.000,00	20.000,00  20.000,00	20.000,00  20.000,00	20.000,00
<b>Totale Macroaggr. 103</b>	<b>Acquisto di beni e servizi</b>	0,00	previsione di competenza <i>di cui già impegnato*</i> previsione di cassa <i>a fondo pluriennale vincolato</i>	20.000,00  20.000,00	20.000,00  20.000,00	20.000,00  20.000,00	20.000,00  0,00
<b>Totale Titolo 1</b>	<b>Spese correnti</b>	0,00	previsione di competenza <i>di cui già impegnato*</i> previsione di cassa <i>a fondo pluriennale vincolato</i>	3.325.863,28  3.469.222,91 568.136,55	4.304.036,55  588.136,55 4.304.036,55	3.735.900,00  20.000,00	3.735.900,00  0,00
<b>Totale Programma 01</b>	<b>Polizia locale e amministrativa</b>	0,00	previsione di competenza <i>di cui già impegnato*</i> previsione di cassa <i>a fondo pluriennale vincolato</i>	3.325.863,28  3.469.222,91 568.136,55	4.304.036,55  588.136,55 4.304.036,55	3.735.900,00  20.000,00	3.735.900,00  0,00
<b>Totale MISSIONE 03</b>	<b>Ordine pubblico e sicurezza</b>	0,00	previsione di competenza <i>di cui già impegnato*</i> previsione di cassa <i>a fondo pluriennale vincolato</i>	3.325.863,28  3.469.222,91 568.136,55	4.304.036,55  588.136,55 4.304.036,55	3.735.900,00  20.000,00	3.735.900,00  0,00





# Comune di Grosseto

## SERVIZIO PROGRAMMAZIONE E CONTROLLO DELLA SPESA SPESE PER MISSIONI, PROGRAMMI E MACROAGGREGATI PER CAPITOLI

MISSIONE PROGRAMMA TITOLO MACROAGGREGATO CAPITOLO	DENOMINAZIONE	RESIDUI PRESUNTI AL TERMINI DELL'ESERCIZIO 2019		PREVISIONI DEFINITIVE DELL'ANNO 2019			
					PREVISIONI ANNO 2020	PREVISIONI DELL'ANNO 2021	PREVISIONI DELL'ANNO 2022
<b>MISSIONE</b> 04	<b>Istruzione e diritto allo studio</b>						
<b>0401 Programma 01</b>	<b>Istruzione prescolastica</b>						
<b>TITOLO 1</b>	<b>Spese correnti</b>						
<b>Macroaggregato 101</b>	<b>Redditi da lavoro dipendente</b>						
35905/0	COMPETENZE LORDE MATERNE COM.LI COMANDATO A TERZI (FC 5003)	0,00	previsione di competenza <i>di cui già impegnato*</i> previsione di cassa <i>a fondo pluriennale vincolato</i>	0,00 0,00 0,00	0,00 0,00 0,00	0,00 0,00 0,00	0,00 0,00 0,00
35906/0	ONERI RIFLESSI PERSONALE MATERNE COM.LI COMANDATO A TERZI (FC 5003)	0,00	previsione di competenza <i>di cui già impegnato*</i> previsione di cassa <i>a fondo pluriennale vincolato</i>	0,00 0,00 0,00	0,00 0,00 0,00	0,00 0,00 0,00	0,00 0,00 0,00
35907/0	CONTRIBUTI FIGURATIVI PERSONALE MATERNE COM.LI COMANDATO A TERZI (FC 5003)	0,00	previsione di competenza <i>di cui già impegnato*</i> previsione di cassa <i>a fondo pluriennale vincolato</i>	0,00 0,00 0,00	0,00 0,00 0,00	0,00 0,00 0,00	0,00 0,00 0,00
35908/0	INDENNITA' ED ALTRI COMPENSI PERSONALE MATERNE COM.LI COMANDATO A TERZI (FC 5003)	0,00	previsione di competenza <i>di cui già impegnato*</i> previsione di cassa <i>a fondo pluriennale vincolato</i>	0,00 0,00 0,00	0,00 0,00 0,00	0,00 0,00 0,00	0,00 0,00 0,00
35910/1	COMPETENZE LORDE PERSONALE MATERNE COMUNALI	0,00	previsione di competenza <i>di cui già impegnato*</i> previsione di cassa <i>a fondo pluriennale vincolato</i>	445.870,00 445.870,00 0,00	373.400,00 373.400,00 0,00	373.400,00 373.400,00 0,00	373.400,00 373.400,00 0,00
35910/2	ONERI RIFLESSI PERSONALE MATERNE COMUNALI	0,00	previsione di competenza <i>di cui già impegnato*</i> previsione di cassa <i>a fondo pluriennale vincolato</i>	125.720,51 35.007,13 150.109,43 35.007,13	160.407,13 35.007,13 160.407,13 0,00	125.400,00 0,00 125.400,00 0,00	125.400,00 0,00 125.400,00 0,00
35910/3	CONTRIBUTI FIGURATIVI PERSONALE MATERNE COMUNALI	0,00	previsione di competenza <i>di cui già impegnato*</i> previsione di cassa <i>a fondo pluriennale vincolato</i>	0,00 0,00 0,00	0,00 0,00 0,00	0,00 0,00 0,00	0,00 0,00 0,00
35910/4	INDENNITA' E ALTRI COMPENSI PERSONALE MATERNE COMUNALI	0,00	previsione di competenza <i>di cui già impegnato*</i> previsione di cassa <i>a fondo pluriennale vincolato</i>	0,00 0,00 0,00	34.800,00 34.800,00 0,00	69.600,00 0,00 69.600,00	69.600,00 0,00 69.600,00
35911/0	SALARIO ACCESSORIO PERSONALE MATERNE COMUNALI	0,00	previsione di competenza <i>di cui già impegnato*</i> previsione di cassa <i>a fondo pluriennale vincolato</i>	75.311,33 34.411,72 75.311,33 34.411,72	69.211,72 34.411,72 69.211,72 0,00	0,00 0,00 0,00 0,00	0,00 0,00 0,00 0,00
35912/0	STRAORDINARIO PERSONALE MATERNE COMUNALI	0,00	previsione di competenza <i>di cui già impegnato*</i> previsione di cassa <i>a fondo pluriennale vincolato</i>	0,00 0,00 0,00	0,00 0,00 0,00	0,00 0,00 0,00	0,00 0,00 0,00
<b>Totale Macroaggr. 101</b>	<b>Redditi da lavoro dipendente</b>	<b>0,00</b>	previsione di competenza <i>di cui già impegnato*</i> previsione di cassa <i>a fondo pluriennale vincolato</i>	<b>646.901,84</b> <b>671.290,76</b> <b>69.418,85</b>	<b>637.818,85</b> <b>69.418,85</b> <b>637.818,85</b>	<b>568.400,00</b> <b>0,00</b> <b>568.400,00</b>	<b>568.400,00</b> <b>0,00</b> <b>568.400,00</b>



# Comune di Grosseto

## SERVIZIO PROGRAMMAZIONE E CONTROLLO DELLA SPESA SPESE PER MISSIONI, PROGRAMMI E MACROAGGREGATI PER CAPITOLI

MISSIONE PROGRAMMA TITOLO MACROAGGREGATO CAPITOLO	DENOMINAZIONE	RESIDUI PRESUNTI AL TERMINI DELL'ESERCIZIO 2019		PREVISIONI DEFINITIVE DELL'ANNO 2019	PREVISIONI		
					PREVISIONI ANNO 2020	PREVISIONI DELL'ANNO 2021	PREVISIONI DELL'ANNO 2022
<b>Totale Titolo 1</b>	<b>Spese correnti</b>	0,00	previsione di competenza <i>di cui già impegnato*</i> previsione di cassa <i>a fondo pluriennale vincolato</i>	646.901,84 69.418,85 671.290,76 69.418,85	637.818,85 69.418,85 637.818,85 69.418,85	568.400,00 0,00	568.400,00 0,00
<b>Totale Programma 01</b>	<b>Istruzione prescolastica</b>	0,00	previsione di competenza <i>di cui già impegnato*</i> previsione di cassa <i>a fondo pluriennale vincolato</i>	646.901,84 69.418,85 671.290,76 69.418,85	637.818,85 69.418,85 637.818,85 69.418,85	568.400,00 0,00	568.400,00 0,00
<b>0406 Programma 06</b>	<b>Servizi ausiliari all'istruzione</b>						
<b>TITOLO 1</b>	<b>Spese correnti</b>						
<b>Macroaggregato 101</b>	<b>Redditi da lavoro dipendente</b>						
39100/1	COMPETENZE LORDE PERSONALE SERVIZI EDUCATIVI	0,00	previsione di competenza <i>di cui già impegnato*</i> previsione di cassa <i>a fondo pluriennale vincolato</i>	249.916,00 249.916,00	254.200,00 254.200,00	254.200,00	254.200,00
39100/2	ONERI RIFLESSI PERSONALE SERVIZI EDUCATIVI	0,00	previsione di competenza <i>di cui già impegnato*</i> previsione di cassa <i>a fondo pluriennale vincolato</i>	70.697,19 82.517,41 17.926,26	102.926,26 102.926,26	85.000,00	85.000,00
39100/3	CONTRIBUTI FIGURATIVI PERSONALE SERVIZI EDUCATIVI	0,00	previsione di competenza <i>di cui già impegnato*</i> previsione di cassa <i>a fondo pluriennale vincolato</i>	0,00 0,00	0,00 0,00	0,00	0,00
39100/4	INDENNITA' E ALTRI COMPENSI PERSONALE SERVIZI EDUCATIVI	0,00	previsione di competenza <i>di cui già impegnato*</i> previsione di cassa <i>a fondo pluriennale vincolato</i>	0,00 0,00	29.500,00 29.500,00	59.000,00	59.000,00
39101/0	MIGLIORAMENTI CONTRATTUALI PERSONALE DELLA FUNZIONE	0,00	previsione di competenza <i>di cui già impegnato*</i> previsione di cassa <i>a fondo pluriennale vincolato</i>	0,00 0,00	0,00 0,00	0,00	0,00
39102/0	SALARIO ACCESSORIO PERSONALE SERVIZI EDUCATIVI	0,00	previsione di competenza <i>di cui già impegnato*</i> previsione di cassa <i>a fondo pluriennale vincolato</i>	56.058,84 56.058,84 18.650,17	48.150,17 48.150,17	0,00	0,00
<b>Totale Macroaggr. 101</b>	<b>Redditi da lavoro dipendente</b>	0,00	previsione di competenza <i>di cui già impegnato*</i> previsione di cassa <i>a fondo pluriennale vincolato</i>	376.672,03 388.492,25 36.576,43	434.776,43 434.776,43	398.200,00 0,00	398.200,00 0,00
<b>Macroaggregato 103</b>	<b>Acquisto di beni e servizi</b>						
39162/0	SERVIZIO MENSA PERSONALE DELLA FUNZIONE	140,00	previsione di competenza <i>di cui già impegnato*</i> previsione di cassa <i>a fondo pluriennale vincolato</i>	12.000,00 18.649,65	12.000,00 12.140,00	12.000,00 12.000,00	12.000,00 0,00
<b>Totale Macroaggr. 103</b>	<b>Acquisto di beni e servizi</b>	140,00	previsione di competenza <i>di cui già impegnato*</i> previsione di cassa <i>a fondo pluriennale vincolato</i>	12.000,00 18.649,65	12.000,00 12.140,00	12.000,00 12.000,00	12.000,00 0,00
<b>Totale Titolo 1</b>	<b>Spese correnti</b>	140,00	previsione di competenza <i>di cui già impegnato*</i> previsione di cassa <i>a fondo pluriennale vincolato</i>	388.672,03 407.141,90 36.576,43	446.776,43 446.916,43	410.200,00 12.000,00	410.200,00 0,00
<b>Totale Programma 06</b>	<b>Servizi ausiliari all'istruzione</b>	140,00	previsione di competenza <i>di cui già impegnato*</i> previsione di cassa <i>a fondo pluriennale vincolato</i>	388.672,03 407.141,90 36.576,43	446.776,43 446.916,43	410.200,00 12.000,00	410.200,00 0,00



# Comune di Grosseto

## SERVIZIO PROGRAMMAZIONE E CONTROLLO DELLA SPESA SPESE PER MISSIONI, PROGRAMMI E MACROAGGREGATI PER CAPITOLI

MISSIONE PROGRAMMA TITOLO MACROAGGREGATO CAPITOLO	DENOMINAZIONE	RESIDUI PRESUNTI AL TERMINE DELL'ESERCIZIO 2019		PREVISIONI DEFINITIVE DELL'ANNO 2019			
					PREVISIONI ANNO 2020	PREVISIONI DELL'ANNO 2021	PREVISIONI DELL'ANNO 2022
<i>Totale MISSIONE 04</i>	<i>Istruzione e diritto allo studio</i>	140,00	previsione di competenza <i>di cui già impegnato*</i>	1.035.573,87	1.084.595,28	978.600,00	978.600,00
			previsione di cassa	1.078.432,66	117.995,28	12.000,00	0,00
			<i>a fondo pluriennale vincolato</i>	105.995,28	1.084.735,28		



# Comune di Grosseto

## SERVIZIO PROGRAMMAZIONE E CONTROLLO DELLA SPESA SPESE PER MISSIONI, PROGRAMMI E MACROAGGREGATI PER CAPITOLI

MISSIONE PROGRAMMA TITOLO MACROAGGREGATO CAPITOLO	DENOMINAZIONE	RESIDUI PRESUNTI AL TERMINI DELL'ESERCIZIO 2019		PREVISIONI DEFINITIVE DELL'ANNO 2019			
					PREVISIONI ANNO 2020	PREVISIONI DELL'ANNO 2021	PREVISIONI DELL'ANNO 2022
<b>MISSIONE 05</b>	<b>Tutela e valorizzazione dei beni e delle attività culturali</b>						
<b>0502 Programma 02</b>	<b>Attività culturali e interventi diversi nel settore culturale</b>						
<b>TITOLO 1</b>	<b>Spese correnti</b>						
<b>Macroaggregato 101</b>	<b>Redditi da lavoro dipendente</b>						
39300/1	COMPETENZE LORDE PERSONALE BIBLIOTECHE	0,00	previsione di competenza <i>di cui già impegnato*</i> previsione di cassa <i>a fondo pluriennale vincolato</i>	0,00  0,00	0,00  0,00	0,00	0,00
39300/2	ONERI RIFLESSI PERSONALE BIBLIOTECHE	0,00	previsione di competenza <i>di cui già impegnato*</i> previsione di cassa <i>a fondo pluriennale vincolato</i>	0,00  0,00	0,00  0,00	0,00	0,00
39300/3	CONTRIBUTI FIGURATIVI PERSONALE BIBLIOTECHE	0,00	previsione di competenza <i>di cui già impegnato*</i> previsione di cassa <i>a fondo pluriennale vincolato</i>	0,00  0,00	0,00  0,00	0,00	0,00
39500/1	COMPETENZE LORDE PERSONALE MUSEI	0,00	previsione di competenza <i>di cui già impegnato*</i> previsione di cassa <i>a fondo pluriennale vincolato</i>	0,00  0,00	0,00  0,00	0,00	0,00
39500/2	ONERI RIFLESSI PERSONALE MUSEI	0,00	previsione di competenza <i>di cui già impegnato*</i> previsione di cassa <i>a fondo pluriennale vincolato</i>	0,00  0,00	0,00  0,00	0,00	0,00
39500/3	CONTRIBUTI FIGURATIVI PERSONALE SERVIZI MUSEALI	0,00	previsione di competenza <i>di cui già impegnato*</i> previsione di cassa <i>a fondo pluriennale vincolato</i>	0,00  0,00	0,00  0,00	0,00	0,00
40060/1	COMPETENZE LORDE AL PERSONALE ADDETTO AI SERVIZI CULTURALI	0,00	previsione di competenza <i>di cui già impegnato*</i> previsione di cassa <i>a fondo pluriennale vincolato</i>	238.052,00  238.052,00	186.400,00  186.400,00	186.400,00	186.400,00
40060/2	ONERI RIFLESSI PER IL PERSONALE SERVIZI CULTURALI	0,00	previsione di competenza <i>di cui già impegnato*</i> previsione di cassa <i>a fondo pluriennale vincolato</i>	67.398,70  78.771,51 <i>15.362,43</i>	77.262,43  15.362,43 <i>77.262,43</i>	61.900,00	61.900,00
40060/3	CONTRIBUTI FIGURATIVI PERSONALE SERVIZIO CULTURA	0,00	previsione di competenza <i>di cui già impegnato*</i> previsione di cassa <i>a fondo pluriennale vincolato</i>	2.255,00  2.255,00	1.900,00  1.900,00	1.900,00	1.900,00
40060/4	INDENNITA' E ALTRI COMPENSI PERSONALE SERVIZIO CULTURA	0,00	previsione di competenza <i>di cui già impegnato*</i> previsione di cassa <i>a fondo pluriennale vincolato</i>	0,00  0,00	20.250,00  20.250,00	40.500,00	40.500,00
40061/0	MIGLIORAMENTI CONTRATTUALI PERSONALE DELLA FUNZIONE	0,00	previsione di competenza <i>di cui già impegnato*</i> previsione di cassa <i>a fondo pluriennale vincolato</i>	0,00  0,00	0,00  0,00	0,00	0,00
40062/0	SALARIO ACCESSORIO PERSONALE SERVIZI CULTURALI	0,00	previsione di competenza <i>di cui già impegnato*</i> previsione di cassa <i>a fondo pluriennale vincolato</i>	42.357,02  42.357,02 <i>19.150,54</i>	39.400,54  39.400,54 <i>19.150,54</i>	0,00	0,00



# Comune di Grosseto

## SERVIZIO PROGRAMMAZIONE E CONTROLLO DELLA SPESA SPESE PER MISSIONI, PROGRAMMI E MACROAGGREGATI PER CAPITOLI

MISSIONE PROGRAMMA TITOLO MACROAGGREGATO CAPITOLO	DENOMINAZIONE	RESIDUI PRESUNTI AL TERMINE DELL'ESERCIZIO 2019		PREVISIONI DEFINITIVE DELL'ANNO 2019			
					PREVISIONI ANNO 2020	PREVISIONI DELL'ANNO 2021	PREVISIONI DELL'ANNO 2022
40410/1	COMPETENZE LORDE AL PERSONALE ADDETTO AL TEATRO COMUNALE	0,00	previsione di competenza <i>di cui già impegnato*</i> previsione di cassa <i>a fondo pluriennale vincolato</i>	0,00  0,00	0,00  0,00	0,00  0,00	0,00  0,00
40410/2	ONERI RIFLESSI PERSONALE TEATRO COMUNALE	0,00	previsione di competenza <i>di cui già impegnato*</i> previsione di cassa <i>a fondo pluriennale vincolato</i>	0,00  0,00	0,00  0,00	0,00  0,00	0,00  0,00
40410/3	CONTRIBUTI FIGURATIVI PERSONALE TEATRO COMUNALE	0,00	previsione di competenza <i>di cui già impegnato*</i> previsione di cassa <i>a fondo pluriennale vincolato</i>	0,00  0,00	0,00  0,00	0,00  0,00	0,00  0,00
<b>Totale Macroaggr. 101</b>	<b>Redditi da lavoro dipendente</b>	0,00	previsione di competenza <i>di cui già impegnato*</i> previsione di cassa <i>a fondo pluriennale vincolato</i>	350.062,72  361.435,53 34.512,97	325.212,97  34.512,97 325.212,97	290.700,00  0,00	290.700,00  0,00
<b>Macroaggregato 103</b>	<b>Acquisto di beni e servizi</b>						
40462/0	SERVIZIO MENSA PERSONALE DELLA FUNZIONE	0,00	previsione di competenza <i>di cui già impegnato*</i> previsione di cassa <i>a fondo pluriennale vincolato</i>	12.000,00  20.000,00	12.000,00  12.000,00	12.000,00  12.000,00	12.000,00  12.000,00
<b>Totale Macroaggr. 103</b>	<b>Acquisto di beni e servizi</b>	0,00	previsione di competenza <i>di cui già impegnato*</i> previsione di cassa <i>a fondo pluriennale vincolato</i>	12.000,00  20.000,00	12.000,00  12.000,00	12.000,00  12.000,00	12.000,00  0,00
<b>Totale Titolo 1</b>	<b>Spese correnti</b>	0,00	previsione di competenza <i>di cui già impegnato*</i> previsione di cassa <i>a fondo pluriennale vincolato</i>	362.062,72  381.435,53 34.512,97	337.212,97  46.512,97 337.212,97	302.700,00  12.000,00	302.700,00  0,00
<b>Totale Programma 02</b>	<b>Attività culturali e interventi diversi nel settore culturale</b>	0,00	previsione di competenza <i>di cui già impegnato*</i> previsione di cassa <i>a fondo pluriennale vincolato</i>	362.062,72  381.435,53 34.512,97	337.212,97  46.512,97 337.212,97	302.700,00  12.000,00	302.700,00  0,00
<b>Totale MISSIONE 05</b>	<b>Tutela e valorizzazione dei beni e delle attività culturali</b>	0,00	previsione di competenza <i>di cui già impegnato*</i> previsione di cassa <i>a fondo pluriennale vincolato</i>	362.062,72  381.435,53 34.512,97	337.212,97  46.512,97 337.212,97	302.700,00  12.000,00	302.700,00  0,00



# Comune di Grosseto

## SERVIZIO PROGRAMMAZIONE E CONTROLLO DELLA SPESA SPESE PER MISSIONI, PROGRAMMI E MACROAGGREGATI PER CAPITOLI

MISSIONE PROGRAMMA TITOLO MACROAGGREGATO CAPITOLO	DENOMINAZIONE	RESIDUI PRESUNTI AL TERMINE DELL'ESERCIZIO 2019		PREVISIONI DEFINITIVE DELL'ANNO 2019			
					PREVISIONI ANNO 2020	PREVISIONI DELL'ANNO 2021	PREVISIONI DELL'ANNO 2022
<b>MISSIONE</b>	<b>06</b>	<b>Politiche giovanili, sport e tempo libero</b>					
<b>0601</b>	<b>Programma 01</b>	<b>Sport e tempo libero</b>					
<b>TITOLO</b>	<b>1</b>	<b>Spese correnti</b>					
<b>Macroaggregato</b>	<b>101</b>	<b>Redditi da lavoro dipendente</b>					
46800/1	COMPETENZE LORDE AL PERSONALE ADDETTO ALL'UFFICIO SPORT	0,00	previsione di competenza <i>di cui già impegnato*</i> previsione di cassa <i>a fondo pluriennale vincolato</i>	58.889,00  58.889,00	40.900,00  40.900,00	40.900,00	40.900,00
46800/2	ONERI RIFLESSI PERSONALE UFFICIO	0,00	previsione di competenza <i>di cui già impegnato*</i> previsione di cassa <i>a fondo pluriennale vincolato</i>	16.319,39  19.054,24 3.915,61	17.315,61  17.315,61	13.400,00	13.400,00
46800/3	CONTRIBUTI FIGURATIVI PERSONALE UFFICIO SPORT	0,00	previsione di competenza <i>di cui già impegnato*</i> previsione di cassa <i>a fondo pluriennale vincolato</i>	400,00  400,00	400,00  400,00	150,00	150,00
46800/4	INDENNITA' E ALTRI COMPENSI PERSONALE UFFICIO SPORT	0,00	previsione di competenza <i>di cui già impegnato*</i> previsione di cassa <i>a fondo pluriennale vincolato</i>	0,00  0,00	3.350,00  3.350,00	6.700,00	6.700,00
46815/0	SALARIO ACCESSORIO PERSONALE SPORT	0,00	previsione di competenza <i>di cui già impegnato*</i> previsione di cassa <i>a fondo pluriennale vincolato</i>	6.632,03  6.632,03 2.867,97	6.217,97  2.867,97	0,00	0,00
<b>Totale Macroaggr.</b>	<b>101 Redditi da lavoro dipendente</b>	<b>0,00</b>	previsione di competenza <i>di cui già impegnato*</i> previsione di cassa <i>a fondo pluriennale vincolato</i>	82.240,42  84.975,27 6.783,58	68.183,58  6.783,58 68.183,58	61.150,00 0,00	61.150,00 0,00
<b>Totale Titolo</b>	<b>1 Spese correnti</b>	<b>0,00</b>	previsione di competenza <i>di cui già impegnato*</i> previsione di cassa <i>a fondo pluriennale vincolato</i>	82.240,42  84.975,27 6.783,58	68.183,58  6.783,58 68.183,58	61.150,00 0,00	61.150,00 0,00
<b>Totale Programma</b>	<b>01 Sport e tempo libero</b>	<b>0,00</b>	previsione di competenza <i>di cui già impegnato*</i> previsione di cassa <i>a fondo pluriennale vincolato</i>	82.240,42  84.975,27 6.783,58	68.183,58  6.783,58 68.183,58	61.150,00 0,00	61.150,00 0,00
<b>Totale MISSIONE</b>	<b>06 Politiche giovanili, sport e tempo libero</b>	<b>0,00</b>	previsione di competenza <i>di cui già impegnato*</i> previsione di cassa <i>a fondo pluriennale vincolato</i>	82.240,42  84.975,27 6.783,58	68.183,58  6.783,58 68.183,58	61.150,00 0,00	61.150,00 0,00



# Comune di Grosseto

## SERVIZIO PROGRAMMAZIONE E CONTROLLO DELLA SPESA SPESE PER MISSIONI, PROGRAMMI E MACROAGGREGATI PER CAPITOLI

MISSIONE PROGRAMMA TITOLO MACROAGGREGATO CAPITOLO	DENOMINAZIONE	RESIDUI PRESUNTI AL TERMINI DELL'ESERCIZIO 2019		PREVISIONI DEFINITIVE DELL'ANNO 2019			
					PREVISIONI ANNO 2020	PREVISIONI DELL'ANNO 2021	PREVISIONI DELL'ANNO 2022
<i>MISSIONE</i> 07	<i>Turismo</i>						
<b>0701 Programma 01</b>	<b>Sviluppo e valorizzazione del turismo</b>						
<b>TITOLO 1</b>	<b>Spese correnti</b>						
<b>Macroaggregato 101</b>	<b>Redditi da lavoro dipendente</b>						
49500/1	COMPETENZE LORDE AL PERSONALE DEI SERVIZI TURISTICI	0,00	previsione di competenza <i>di cui già impegnato*</i> previsione di cassa <i>a fondo pluriennale vincolato</i>	86.185,00  86.185,00	75.200,00  75.200,00	75.200,00	75.200,00
49500/2	ONERI RIFLESSI PERSONALE SERVIZI TURISTICI	0,00	previsione di competenza <i>di cui già impegnato*</i> previsione di cassa <i>a fondo pluriennale vincolato</i>	25.782,64  29.997,52 6.677,18	32.977,18  32.977,18	26.300,00	26.300,00
49500/3	CONTRIBUTI FIGURATIVI PERSONALE TURISMO	0,00	previsione di competenza <i>di cui già impegnato*</i> previsione di cassa <i>a fondo pluriennale vincolato</i>	211,00  211,00	150,00  150,00	150,00	150,00
49500/4	INDENNITA' E ALTRI COMPENSI PERSONALE SERVIZIO TURISMO	0,00	previsione di competenza <i>di cui già impegnato*</i> previsione di cassa <i>a fondo pluriennale vincolato</i>	0,00  0,00	9.100,00  9.100,00	18.200,00	18.200,00
49512/0	SALARIO ACCESSORIO PERSONALE	0,00	previsione di competenza <i>di cui già impegnato*</i> previsione di cassa <i>a fondo pluriennale vincolato</i>	26.516,23  26.516,23 5.699,80	14.799,80  14.799,80	0,00	0,00
49950/1	COMPETENZE LORDE PERSONALE TRASFERITO DALLA PROVINCIA (FC 5005)	0,00	previsione di competenza <i>di cui già impegnato*</i> previsione di cassa <i>a fondo pluriennale vincolato</i>	141.948,00  141.948,00	122.300,00  122.300,00	122.300,00	122.300,00
49950/2	ONERI RIFLESSI PERSONALE TRASFERITO DALLA PROVINCIA (FC 5005)A (FC 5005)	0,00	previsione di competenza <i>di cui già impegnato*</i> previsione di cassa <i>a fondo pluriennale vincolato</i>	38.994,59  45.448,84 9.761,59	49.461,59  49.461,59	39.700,00	39.700,00
49950/3	CONTRIBUTI FIGURATIVI PERSONALE TRASFERITO DALLA PROVINCIA (FC 5005)	0,00	previsione di competenza <i>di cui già impegnato*</i> previsione di cassa <i>a fondo pluriennale vincolato</i>	1.389,00  1.389,00	1.100,00  1.100,00	1.100,00	1.100,00
49950/4	INDENNITA' E ALTRI COMPENSI PERSONALE TRASFERITO DALLA	0,00	previsione di competenza <i>di cui già impegnato*</i> previsione di cassa <i>a fondo pluriennale vincolato</i>	0,00  0,00	12.450,00  12.450,00	24.900,00	24.900,00
49951/0	SALARIO ACCESSORIO PERSONALE TRASFERITO DALLA PROVINCIA (FC 5005)	0,00	previsione di competenza <i>di cui già impegnato*</i> previsione di cassa <i>a fondo pluriennale vincolato</i>	21.106,32  21.106,32 10.493,68	22.943,68  22.943,68	0,00	0,00
<b>Totale Macroaggr. 101</b>	<b>Redditi da lavoro dipendente</b>	0,00	previsione di competenza <i>di cui già impegnato*</i> previsione di cassa <i>a fondo pluriennale vincolato</i>	342.132,78  352.801,91 32.632,25	340.482,25  32.632,25 340.482,25	307.850,00  0,00	307.850,00  0,00
<b>Macroaggregato 103</b>	<b>Acquisto di beni e servizi</b>						
49954/0	SERVIZIO MENSA PERSONALE COMANDATO EX PROVINCIA (FC 5005)	0,00	previsione di competenza <i>di cui già impegnato*</i> previsione di cassa	0,00  0,00	630,00  630,00	630,00	630,00



# Comune di Grosseto

## SERVIZIO PROGRAMMAZIONE E CONTROLLO DELLA SPESA SPESE PER MISSIONI, PROGRAMMI E MACROAGGREGATI PER CAPITOLI

MISSIONE PROGRAMMA TITOLO MACROAGGREGATO CAPITOLO	DENOMINAZIONE	RESIDUI PRESUNTI AL TERMINE DELL'ESERCIZIO 2019		PREVISIONI DEFINITIVE DELL'ANNO 2019			
					PREVISIONI ANNO 2020	PREVISIONI DELL'ANNO 2021	PREVISIONI DELL'ANNO 2022
<i>a fondo pluriennale vincolato</i>							
Totale Macroaggr. 103	Acquisto di beni e servizi	0,00	previsione di competenza <i>di cui già impegnato*</i>	0,00	630,00	630,00	630,00
			previsione di cassa	0,00	630,00	0,00	0,00
<i>a fondo pluriennale vincolato</i>							
Totale Titolo 1	Spese correnti	0,00	previsione di competenza <i>di cui già impegnato*</i>	342.132,78	341.112,25	308.480,00	308.480,00
			previsione di cassa	352.801,91	341.112,25	0,00	0,00
<i>a fondo pluriennale vincolato</i>							
Totale Programma 01	Sviluppo e valorizzazione del turismo	0,00	previsione di competenza <i>di cui già impegnato*</i>	342.132,78	341.112,25	308.480,00	308.480,00
			previsione di cassa	352.801,91	341.112,25	0,00	0,00
<i>a fondo pluriennale vincolato</i>							
<b>Totale MISSIONE 07</b>	<b>Turismo</b>	<b>0,00</b>	<b>previsione di competenza <i>di cui già impegnato*</i></b>	<b>342.132,78</b>	<b>341.112,25</b>	<b>308.480,00</b>	<b>308.480,00</b>
			<b>previsione di cassa</b>	<b>352.801,91</b>	<b>341.112,25</b>	<b>0,00</b>	<b>0,00</b>
			<b><i>a fondo pluriennale vincolato</i></b>	<b>32.632,25</b>			





# Comune di Grosseto

## SERVIZIO PROGRAMMAZIONE E CONTROLLO DELLA SPESA SPESE PER MISSIONI, PROGRAMMI E MACROAGGREGATI PER CAPITOLI

MISSIONE PROGRAMMA TITOLO MACROAGGREGATO CAPITOLO	DENOMINAZIONE	RESIDUI PRESUNTI AL TERMINI DELL'ESERCIZIO 2019		PREVISIONI DEFINITIVE DELL'ANNO 2019			
					PREVISIONI ANNO 2020	PREVISIONI DELL'ANNO 2021	PREVISIONI DELL'ANNO 2022
<b>MISSIONE 08</b>	<b>Aspetto del territorio ed edilizia abitativa</b>						
<b>0801 Programma 01</b>	<b>Urbanistica e assetto del territorio</b>						
<b>TITOLO 1</b>	<b>Spese correnti</b>						
<b>Macroaggregato 101</b>	<b>Redditi da lavoro dipendente</b>						
41400/1	COMPETENZE LORDE PERSONALE GESTIONE DEL TERRITORIO	0,00	previsione di competenza <i>di cui già impegnato*</i> previsione di cassa <i>a fondo pluriennale vincolato</i>	915.166,00  915.166,00	831.100,00  831.100,00	831.100,00  831.100,00	831.100,00  831.100,00
41400/2	ONERI RIFLESSI PERSONALE GESTIONE DEL TERRITORIO	0,00	previsione di competenza <i>di cui già impegnato*</i> previsione di cassa <i>a fondo pluriennale vincolato</i>	263.677,54  307.204,63 <i>58.642,45</i>	346.342,45  58.642,45 346.342,45	287.700,00  287.700,00	287.700,00  287.700,00
41400/3	CONTRIBUTI FIGURATIVI PERSONALE GESTIONE DEL TERRITORIO	0,00	previsione di competenza <i>di cui già impegnato*</i> previsione di cassa <i>a fondo pluriennale vincolato</i>	2.641,00  2.641,00	4.100,00  4.100,00	4.100,00  4.100,00	4.100,00  4.100,00
41401/0	MIGLIORAMENTI CONTRATTUALI PERSONALE DELLA FUNZIONE	0,00	previsione di competenza <i>di cui già impegnato*</i> previsione di cassa <i>a fondo pluriennale vincolato</i>	0,00  0,00	0,00  0,00	0,00  0,00	0,00  0,00
41402/0	SALARIO ACCESSORIO PERSONALE URBANISTICA	0,00	previsione di competenza <i>di cui già impegnato*</i> previsione di cassa <i>a fondo pluriennale vincolato</i>	0,00  0,00	0,00  0,00	0,00  0,00	0,00  0,00
41415/0	SALARIO ACCESSORIO PERSONALE GESTIONE DEL TERRITORIO	0,00	previsione di competenza <i>di cui già impegnato*</i> previsione di cassa <i>a fondo pluriennale vincolato</i>	183.643,03  183.882,97 <i>58.007,69</i>	155.207,69  58.007,69 155.207,69	0,00  0,00	0,00  0,00
<b>Totale Macroaggr. 101</b>	<b>Redditi da lavoro dipendente</b>	<b>0,00</b>	previsione di competenza <i>di cui già impegnato*</i> previsione di cassa <i>a fondo pluriennale vincolato</i>	1.365.127,57  1.408.894,60 116.650,14	1.336.750,14  116.650,14 1.336.750,14	1.122.900,00  0,00	1.122.900,00  0,00
<b>Macroaggregato 103</b>	<b>Acquisto di beni e servizi</b>						
41630/0	SERVIZIO MENSA PERSONALE DELLA FUNZIONE	8.513,87	previsione di competenza <i>di cui già impegnato*</i> previsione di cassa <i>a fondo pluriennale vincolato</i>	12.000,00  20.000,00	12.000,00  20.513,87	12.000,00  12.000,00	12.000,00  12.000,00
<b>Totale Macroaggr. 103</b>	<b>Acquisto di beni e servizi</b>	<b>8.513,87</b>	previsione di competenza <i>di cui già impegnato*</i> previsione di cassa <i>a fondo pluriennale vincolato</i>	12.000,00  20.000,00	12.000,00  20.513,87	12.000,00  12.000,00	12.000,00  0,00
<b>Totale Titolo 1</b>	<b>Spese correnti</b>	<b>8.513,87</b>	previsione di competenza <i>di cui già impegnato*</i> previsione di cassa <i>a fondo pluriennale vincolato</i>	1.377.127,57  1.428.894,60 116.650,14	1.348.750,14  128.650,14 1.357.264,01	1.134.900,00  12.000,00	1.134.900,00  0,00
<b>Totale Programma 01</b>	<b>Urbanistica e assetto del territorio</b>	<b>8.513,87</b>	previsione di competenza <i>di cui già impegnato*</i> previsione di cassa <i>a fondo pluriennale vincolato</i>	1.377.127,57  1.428.894,60 116.650,14	1.348.750,14  128.650,14 1.357.264,01	1.134.900,00  12.000,00	1.134.900,00  0,00
<b>Totale MISSIONE 08</b>	<b>Aspetto del territorio ed edilizia abitativa</b>	<b>8.513,87</b>	previsione di competenza <i>di cui già impegnato*</i> previsione di cassa <i>a fondo pluriennale vincolato</i>	1.377.127,57  1.428.894,60 116.650,14	1.348.750,14  128.650,14 1.357.264,01	1.134.900,00  12.000,00	1.134.900,00  0,00



# Comune di Grosseto

## SERVIZIO PROGRAMMAZIONE E CONTROLLO DELLA SPESA SPESE PER MISSIONI, PROGRAMMI E MACROAGGREGATI PER CAPITOLI

MISSIONE PROGRAMMA TITOLO MACROAGGREGATO CAPITOLO	DENOMINAZIONE	RESIDUI PRESUNTI AL TERMINE DELL'ESERCIZIO 2019		PREVISIONI DEFINITIVE DELL'ANNO 2019			
					PREVISIONI ANNO 2020	PREVISIONI DELL'ANNO 2021	PREVISIONI DELL'ANNO 2022
<b>MISSIONE 09</b>	<b>Sviluppo sostenibile e tutela del territorio e dell'ambiente</b>						
<b>0902 Programma 02</b>	<b>Tutela, valorizzazione e recupero ambientale</b>						
<b>TITOLO 1</b>	<b>Spese correnti</b>						
<b>Macroaggregato 101</b>	<b>Redditi da lavoro dipendente</b>						
46250/1	COMPETENZE LORDE PERSONALE PARCHI E GIARDINI	0,00	previsione di competenza <i>di cui già impegnato*</i> previsione di cassa <i>a fondo pluriennale vincolato</i>	0,00  0,00	0,00  0,00	0,00  0,00	0,00  0,00
46250/2	ONERI RIFLESSI PERSONALE PARCHI E GIARDINI	0,00	previsione di competenza <i>di cui già impegnato*</i> previsione di cassa <i>a fondo pluriennale vincolato</i>	0,00  0,00	0,00  0,00	0,00  0,00	0,00  0,00
46250/3	CONTRIBUTI FIGURATIVI PERSONALE PARCHI E GIARDINI	0,00	previsione di competenza <i>di cui già impegnato*</i> previsione di cassa <i>a fondo pluriennale vincolato</i>	0,00  0,00	0,00  0,00	0,00  0,00	0,00  0,00
<b>Totale Macroaggr. 101</b>	<b>Redditi da lavoro dipendente</b>	<b>0,00</b>	previsione di competenza <i>di cui già impegnato*</i> previsione di cassa <i>a fondo pluriennale vincolato</i>	<b>0,00</b>  <b>0,00</b>	<b>0,00</b>  <b>0,00</b>	<b>0,00</b>  <b>0,00</b>	<b>0,00</b>  <b>0,00</b>
<b>Macroaggregato 103</b>	<b>Acquisto di beni e servizi</b>						
46517/0	SERVIZIO MENSA PERSONALE DELLA FUNZIONE	2.475,51	previsione di competenza <i>di cui già impegnato*</i> previsione di cassa <i>a fondo pluriennale vincolato</i>	12.000,00  20.000,00	12.000,00  14.475,51	12.000,00  12.000,00	12.000,00  0,00
<b>Totale Macroaggr. 103</b>	<b>Acquisto di beni e servizi</b>	<b>2.475,51</b>	previsione di competenza <i>di cui già impegnato*</i> previsione di cassa <i>a fondo pluriennale vincolato</i>	<b>12.000,00</b>  <b>20.000,00</b>	<b>12.000,00</b>  <b>14.475,51</b>	<b>12.000,00</b>  <b>12.000,00</b>	<b>12.000,00</b>  <b>0,00</b>
<b>Totale Titolo 1</b>	<b>Spese correnti</b>	<b>2.475,51</b>	previsione di competenza <i>di cui già impegnato*</i> previsione di cassa <i>a fondo pluriennale vincolato</i>	<b>12.000,00</b>  <b>20.000,00</b>	<b>12.000,00</b>  <b>14.475,51</b>	<b>12.000,00</b>  <b>12.000,00</b>	<b>12.000,00</b>  <b>0,00</b>
<b>Totale Programma 02</b>	<b>Tutela, valorizzazione e recupero ambientale</b>	<b>2.475,51</b>	previsione di competenza <i>di cui già impegnato*</i> previsione di cassa <i>a fondo pluriennale vincolato</i>	<b>12.000,00</b>  <b>20.000,00</b>	<b>12.000,00</b>  <b>14.475,51</b>	<b>12.000,00</b>  <b>12.000,00</b>	<b>12.000,00</b>  <b>0,00</b>
<b>0903 Programma 03</b>	<b>Rifiuti</b>						
<b>TITOLO 1</b>	<b>Spese correnti</b>						
<b>Macroaggregato 101</b>	<b>Redditi da lavoro dipendente</b>						
46255/1	COMPETENZE LORDE SERVIZI AMBIENTALI	0,00	previsione di competenza <i>di cui già impegnato*</i> previsione di cassa <i>a fondo pluriennale vincolato</i>	278.496,00  278.496,00	290.400,00  290.400,00	290.400,00  290.400,00	290.400,00  290.400,00
46255/2	ONERI RIFLESSI SERVIZI AMBIENTALI	0,00	previsione di competenza <i>di cui già impegnato*</i> previsione di cassa <i>a fondo pluriennale vincolato</i>	79.256,70  92.396,16	126.661,56  27.661,56	99.000,00  126.661,56	99.000,00  27.661,56
46255/3	CONTRIBUTI FIGURATIVI PERSONALE SERVIZIO AMBIENTE	0,00	previsione di competenza <i>di cui già impegnato*</i> previsione di cassa <i>a fondo pluriennale vincolato</i>	3.715,00  3.715,00	2.300,00  2.300,00	2.300,00  2.300,00	2.300,00  2.300,00
46255/4	INDENNITA' E ALTRI COMPENSI PERSONALE SERVIZIO AMBIENTE	0,00	previsione di competenza <i>di cui già impegnato*</i>	0,00	30.500,00	61.000,00	61.000,00



# Comune di Grosseto

## SERVIZIO PROGRAMMAZIONE E CONTROLLO DELLA SPESA SPESE PER MISSIONI, PROGRAMMI E MACROAGGREGATI PER CAPITOLI

MISSIONE PROGRAMMA TITOLO MACROAGGREGATO CAPITOLO	DENOMINAZIONE	RESIDUI PRESUNTI AL TERMINE DELL'ESERCIZIO 2019		PREVISIONI DEFINITIVE DELL'ANNO 2019			
					PREVISIONI ANNO 2020	PREVISIONI DELL'ANNO 2021	PREVISIONI DELL'ANNO 2022
			previsione di cassa <i>a fondo pluriennale vincolato</i>	0,00	30.500,00		
46258/0	SALARIO ACCESSORIO PERSONALE SERVIZI AMBIENTALI	0,00	previsione di competenza <i>di cui già impegnato*</i>	55.318,82	48.584,16 18.084,16	0,00	0,00
			previsione di cassa <i>a fondo pluriennale vincolato</i>	55.633,15 18.084,16	48.584,16		
46259/0	MIGLIORAMENTI CONTRATTUALI PERSONALE DELLA FUNZIONE	0,00	previsione di competenza <i>di cui già impegnato*</i>	0,00	0,00	0,00	0,00
			previsione di cassa <i>a fondo pluriennale vincolato</i>	0,00	0,00		
<b>Totale Macroaggr. 101</b>	<b>Redditi da lavoro dipendente</b>	0,00	previsione di competenza <i>di cui già impegnato*</i>	416.786,52	498.445,72 45.745,72	452.700,00 0,00	452.700,00 0,00
			previsione di cassa <i>a fondo pluriennale vincolato</i>	430.240,31 45.745,72	498.445,72		
<b>Totale Titolo 1</b>	<b>Spese correnti</b>	0,00	previsione di competenza <i>di cui già impegnato*</i>	416.786,52	498.445,72 45.745,72	452.700,00 0,00	452.700,00 0,00
			previsione di cassa <i>a fondo pluriennale vincolato</i>	430.240,31 45.745,72	498.445,72		
<b>Totale Programma 03</b>	<b>Rifiuti</b>	0,00	previsione di competenza <i>di cui già impegnato*</i>	416.786,52	498.445,72 45.745,72	452.700,00 0,00	452.700,00 0,00
			previsione di cassa <i>a fondo pluriennale vincolato</i>	430.240,31 45.745,72	498.445,72		
<b>Totale MISSIONE 09</b>	<b>Sviluppo sostenibile e tutela del territorio e dell'ambiente</b>	2.475,51	previsione di competenza <i>di cui già impegnato*</i>	428.786,52	510.445,72 57.745,72	464.700,00 12.000,00	464.700,00 0,00
			previsione di cassa <i>a fondo pluriennale vincolato</i>	450.240,31 45.745,72	512.921,23		



# Comune di Grosseto

## SERVIZIO PROGRAMMAZIONE E CONTROLLO DELLA SPESA SPESE PER MISSIONI, PROGRAMMI E MACROAGGREGATI PER CAPITOLI

MISSIONE PROGRAMMA TITOLO MACROAGGREGATO CAPITOLO	DENOMINAZIONE	RESIDUI PRESUNTI AL TERMINE DELL'ESERCIZIO 2019		PREVISIONI DEFINITIVE DELL'ANNO 2019			
					PREVISIONI ANNO 2020	PREVISIONI DELL'ANNO 2021	PREVISIONI DELL'ANNO 2022
<b>MISSIONE 10</b>	<b>Trasporti e diritto alla mobilità</b>						
<b>1005 Programma 05</b>	<b>Viabilità e infrastrutture stradali</b>						
<b>TITOLO 1</b>	<b>Spese correnti</b>						
<b>Macroaggregato 101</b>	<b>Redditi da lavoro dipendente</b>						
48250/1	COMPETENZE LORDE PERSONALE VIABILITA' E CIRCOLAZIONE STRADALE	0,00	previsione di competenza <i>di cui già impegnato*</i> previsione di cassa <i>a fondo pluriennale vincolato</i>	0,00 0,00 0,00	0,00 0,00	0,00	0,00
48250/2	ONERI RIFLESSI PERSONALE VIABILITA' E CIRCOLAZIONE STRADALE	0,00	previsione di competenza <i>di cui già impegnato*</i> previsione di cassa <i>a fondo pluriennale vincolato</i>	0,00 0,00 0,00	0,00 0,00	0,00	0,00
<b>Totale Macroaggr. 101</b>	<b>Redditi da lavoro dipendente</b>	0,00	previsione di competenza <i>di cui già impegnato*</i> previsione di cassa <i>a fondo pluriennale vincolato</i>	0,00 0,00 0,00	0,00 0,00	0,00 0,00	0,00 0,00
<b>Totale Titolo 1</b>	<b>Spese correnti</b>	0,00	previsione di competenza <i>di cui già impegnato*</i> previsione di cassa <i>a fondo pluriennale vincolato</i>	0,00 0,00 0,00	0,00 0,00	0,00 0,00	0,00 0,00
<b>Totale Programma 05</b>	<b>Viabilità e infrastrutture stradali</b>	0,00	previsione di competenza <i>di cui già impegnato*</i> previsione di cassa <i>a fondo pluriennale vincolato</i>	0,00 0,00 0,00	0,00 0,00	0,00 0,00	0,00 0,00
<b>Totale MISSIONE 10</b>	<b>Trasporti e diritto alla mobilità</b>	0,00	previsione di competenza <i>di cui già impegnato*</i> previsione di cassa <i>a fondo pluriennale vincolato</i>	0,00 0,00 0,00	0,00 0,00	0,00 0,00	0,00 0,00



# Comune di Grosseto

## SERVIZIO PROGRAMMAZIONE E CONTROLLO DELLA SPESA SPESE PER MISSIONI, PROGRAMMI E MACROAGGREGATI PER CAPITOLI

MISSIONE PROGRAMMA TITOLO MACROAGGREGATO CAPITOLO	DENOMINAZIONE	RESIDUI PRESUNTI AL TERMINE DELL'ESERCIZIO 2019		PREVISIONI DEFINITIVE DELL'ANNO 2019			
					PREVISIONI ANNO 2020	PREVISIONI DELL'ANNO 2021	PREVISIONI DELL'ANNO 2022
<b>MISSIONE 11</b>	<b>Soccorso civile</b>						
<b>1101 Programma 01</b>	<b>Sistema di protezione civile</b>						
<b>TITOLO 1</b>	<b>Spese correnti</b>						
<b>Macroaggregato 101</b>	<b>Redditi da lavoro dipendente</b>						
41250/1	COMPETENZE LORDE PERSONALE PROTEZIONE CIVILE E SICUREZZA	0,00	previsione di competenza <i>di cui già impegnato*</i> previsione di cassa <i>a fondo pluriennale vincolato</i>	0,00 0,00	0,00 0,00	0,00 0,00	0,00 0,00
41250/2	ONERI RIFLESSI PERSONALE PROTEZIONE CIVILE E SICUREZZA	0,00	previsione di competenza <i>di cui già impegnato*</i> previsione di cassa <i>a fondo pluriennale vincolato</i>	870,00 870,00	0,00 0,00	0,00 0,00	0,00 0,00
41250/3	CONTRIBUTI FIGURATIVI PERSONALE PROTEZIONE CIVILE E SICUREZZA	0,00	previsione di competenza <i>di cui già impegnato*</i> previsione di cassa <i>a fondo pluriennale vincolato</i>	0,00 0,00	0,00 0,00	0,00 0,00	0,00 0,00
<b>Totale Macroaggr. 101</b>	<b>Redditi da lavoro dipendente</b>	<b>0,00</b>	previsione di competenza <i>di cui già impegnato*</i> previsione di cassa <i>a fondo pluriennale vincolato</i>	<b>870,00</b> <b>870,00</b>	<b>0,00</b> <b>0,00</b>	<b>0,00</b> <b>0,00</b>	<b>0,00</b> <b>0,00</b>
<b>Macroaggregato 103</b>	<b>Acquisto di beni e servizi</b>						
58915/0	SERVIZIO MENSA PERSONALE DELLA FUNZIONE	0,00	previsione di competenza <i>di cui già impegnato*</i> previsione di cassa <i>a fondo pluriennale vincolato</i>	0,00 0,00	0,00 0,00	0,00 0,00	0,00 0,00
<b>Totale Macroaggr. 103</b>	<b>Acquisto di beni e servizi</b>	<b>0,00</b>	previsione di competenza <i>di cui già impegnato*</i> previsione di cassa <i>a fondo pluriennale vincolato</i>	<b>0,00</b> <b>0,00</b>	<b>0,00</b> <b>0,00</b>	<b>0,00</b> <b>0,00</b>	<b>0,00</b> <b>0,00</b>
<b>Totale Titolo 1</b>	<b>Spese correnti</b>	<b>0,00</b>	previsione di competenza <i>di cui già impegnato*</i> previsione di cassa <i>a fondo pluriennale vincolato</i>	<b>870,00</b> <b>870,00</b>	<b>0,00</b> <b>0,00</b>	<b>0,00</b> <b>0,00</b>	<b>0,00</b> <b>0,00</b>
<b>Totale Programma 01</b>	<b>Sistema di protezione civile</b>	<b>0,00</b>	previsione di competenza <i>di cui già impegnato*</i> previsione di cassa <i>a fondo pluriennale vincolato</i>	<b>870,00</b> <b>870,00</b>	<b>0,00</b> <b>0,00</b>	<b>0,00</b> <b>0,00</b>	<b>0,00</b> <b>0,00</b>
<b>Totale MISSIONE 11</b>	<b>Soccorso civile</b>	<b>0,00</b>	previsione di competenza <i>di cui già impegnato*</i> previsione di cassa <i>a fondo pluriennale vincolato</i>	<b>870,00</b> <b>870,00</b>	<b>0,00</b> <b>0,00</b>	<b>0,00</b> <b>0,00</b>	<b>0,00</b> <b>0,00</b>



# Comune di Grosseto

## SERVIZIO PROGRAMMAZIONE E CONTROLLO DELLA SPESA SPESE PER MISSIONI, PROGRAMMI E MACROAGGREGATI PER CAPITOLI

MISSIONE PROGRAMMA TITOLO MACROAGGREGATO CAPITOLO	DENOMINAZIONE	RESIDUI PRESUNTI AL TERMINI DELL'ESERCIZIO 2019		PREVISIONI DEFINITIVE DELL'ANNO 2019			
					PREVISIONI ANNO 2020	PREVISIONI DELL'ANNO 2021	PREVISIONI DELL'ANNO 2022
<b>MISSIONE 12</b>	<b>Diritti sociali, politiche sociali e famiglia</b>						
<b>1201 Programma 01</b>	<b>Interventi per l'infanzia e i minori e per asili nido</b>						
<b>TITOLO 1</b>	<b>Spese correnti</b>						
<b>Macroaggregato 101</b>	<b>Redditi da lavoro dipendente</b>						
45855/0	COMPETENZE LORDE ASILI NIDO COMANDATO A TERZI (FC 5003)	0,00	previsione di competenza <i>di cui già impegnato*</i> previsione di cassa <i>a fondo pluriennale vincolato</i>	0,00 0,00 0,00	0,00 0,00 0,00	0,00 0,00 0,00	0,00 0,00 0,00
45856/0	ONERI RIFLESSI PERSONALE ASILI NIDO COMANDATO A TERZI (FC 5003)	0,00	previsione di competenza <i>di cui già impegnato*</i> previsione di cassa <i>a fondo pluriennale vincolato</i>	0,00 0,00 0,00	0,00 0,00 0,00	0,00 0,00 0,00	0,00 0,00 0,00
45857/0	CONTRIBUTI FIGURATIVI PERSONALE ASILI NIDO COMANDATO A TERZI (FC 5003)	0,00	previsione di competenza <i>di cui già impegnato*</i> previsione di cassa <i>a fondo pluriennale vincolato</i>	0,00 0,00 0,00	0,00 0,00 0,00	0,00 0,00 0,00	0,00 0,00 0,00
45858/0	SALARIO ACCESSORIO PERSONALE ASILI NIDO COMANDATO A TERZI (FC5003)	0,00	previsione di competenza <i>di cui già impegnato*</i> previsione di cassa <i>a fondo pluriennale vincolato</i>	0,00 0,00 0,00	0,00 0,00 0,00	0,00 0,00 0,00	0,00 0,00 0,00
48590/1	COMPETENZE LORDE PERSONALE ASILI	0,00	previsione di competenza <i>di cui già impegnato*</i> previsione di cassa <i>a fondo pluriennale vincolato</i>	590.080,00 590.080,00 0,00	460.900,00 460.900,00 0,00	460.900,00 460.900,00 0,00	460.900,00 460.900,00 0,00
48590/2	ONERI RIFLESSI PERSONALE ASILI NIDO	0,00	previsione di competenza <i>di cui già impegnato*</i> previsione di cassa <i>a fondo pluriennale vincolato</i>	168.729,12 198.759,23 42.252,70	201.152,70 201.152,70 0,00	158.900,00 158.900,00 0,00	158.900,00 158.900,00 0,00
48590/3	CONTRIBUTI FIGURATIVI PERSONALE ASILI NIDO	0,00	previsione di competenza <i>di cui già impegnato*</i> previsione di cassa <i>a fondo pluriennale vincolato</i>	4.221,00 4.221,00 0,00	3.900,00 3.900,00 0,00	3.900,00 3.900,00 0,00	3.900,00 3.900,00 0,00
48590/4	INDENNITA' E ALTRI COMPENSI PERSONALE ASILI NIDO	0,00	previsione di competenza <i>di cui già impegnato*</i> previsione di cassa <i>a fondo pluriennale vincolato</i>	0,00 0,00 0,00	39.250,00 39.250,00 0,00	78.500,00 78.500,00 0,00	78.500,00 78.500,00 0,00
48591/0	INDENNITA' ED ALTRI COMPENSI PERSONALE ASILI NIDO	0,00	previsione di competenza <i>di cui già impegnato*</i> previsione di cassa <i>a fondo pluriennale vincolato</i>	94.362,68 95.369,78 27.851,05	67.101,05 67.101,05 0,00	0,00 0,00 0,00	0,00 0,00 0,00
48592/0	STRAORDINARIO PERSONALE ASILI NIDO	0,00	previsione di competenza <i>di cui già impegnato*</i> previsione di cassa <i>a fondo pluriennale vincolato</i>	0,00 0,00 0,00	0,00 0,00 0,00	0,00 0,00 0,00	0,00 0,00 0,00
<b>Totale Macroaggr. 101</b>	<b>Redditi da lavoro dipendente</b>	0,00	previsione di competenza <i>di cui già impegnato*</i> previsione di cassa <i>a fondo pluriennale vincolato</i>	857.392,80 888.430,01 70.103,75	772.303,75 772.303,75 0,00	702.200,00 0,00 0,00	702.200,00 0,00 0,00
<b>Totale Titolo 1</b>	<b>Spese correnti</b>	0,00	previsione di competenza <i>di cui già impegnato*</i> previsione di cassa <i>a fondo pluriennale vincolato</i>	857.392,80 888.430,01 70.103,75	772.303,75 772.303,75 0,00	702.200,00 0,00 0,00	702.200,00 0,00 0,00



# Comune di Grosseto

## SERVIZIO PROGRAMMAZIONE E CONTROLLO DELLA SPESA SPESE PER MISSIONI, PROGRAMMI E MACROAGGREGATI PER CAPITOLI

MISSIONE PROGRAMMA TITOLO MACROAGGREGATO CAPITOLO	DENOMINAZIONE	RESIDUI PRESUNTI AL TERMINE DELL'ESERCIZIO 2019		PREVISIONI DEFINITIVE DELL'ANNO 2019	PREVISIONI		
					PREVISIONI ANNO 2020	PREVISIONI DELL'ANNO 2021	PREVISIONI DELL'ANNO 2022
<b>Totale Programma 01</b>	<b>Interventi per l'infanzia e i minori e per asili nido</b>	0,00	previsione di competenza <i>di cui già impegnato*</i> previsione di cassa <i>a fondo pluriennale vincolato</i>	857.392,80  888.430,01 70.103,75	772.303,75 70.103,75 772.303,75	702.200,00 0,00	702.200,00 0,00
<b>1204 Programma 04</b>	<b>Interventi per soggetti a rischio di esclusione sociale</b>						
<b>TITOLO 1</b>	<b>Spese correnti</b>						
<b>Macroaggregato 101</b>	<b>Redditi da lavoro dipendente</b>						
47600/1	COMPETENZE LORDE PERSONALE ADDETTO AI SERVIZI SOCIALI	0,00	previsione di competenza <i>di cui già impegnato*</i> previsione di cassa <i>a fondo pluriennale vincolato</i>	208.596,00  208.596,00	214.800,00  214.800,00	214.800,00	214.800,00
47600/2	ONERI RIFLESSI PERSONALE ADDETTO AI SERVIZI SOCIALI	0,00	previsione di competenza <i>di cui già impegnato*</i> previsione di cassa <i>a fondo pluriennale vincolato</i>	56.181,18  64.797,35 13.428,05	83.928,05 13.428,05 83.928,05	70.500,00	70.500,00
47600/3	CONTRIBUTI FIGURATIVI PERSONALE SERVIZI SOCIALI	0,00	previsione di competenza <i>di cui già impegnato*</i> previsione di cassa <i>a fondo pluriennale vincolato</i>	3.100,00  3.100,00	3.000,00  3.000,00	3.000,00	3.000,00
47600/4	INDENNITA' E ALTRI COMPENSI PERSONALE SERVIZI SOCIALI	0,00	previsione di competenza <i>di cui già impegnato*</i> previsione di cassa <i>a fondo pluriennale vincolato</i>	0,00  0,00	22.200,00  22.200,00	44.400,00	44.400,00
47601/0	MIGLIORAMENTI CONTRATTUALI PERSONALE DELLA FUNZIONE	0,00	previsione di competenza <i>di cui già impegnato*</i> previsione di cassa <i>a fondo pluriennale vincolato</i>	0,00  0,00	0,00  0,00	0,00	0,00
47602/0	SALARIO ACCESSORIO PERSONALE SERVIZI SOCIALI	0,00	previsione di competenza <i>di cui già impegnato*</i> previsione di cassa <i>a fondo pluriennale vincolato</i>	36.400,35  36.400,35 10.503,33	32.703,33 10.503,33 32.703,33	0,00	0,00
47690/1	COMPETENZE LORDE PERSONALE TRASFERITO DALLA PROVINCIA (FC 5005)	0,00	previsione di competenza <i>di cui già impegnato*</i> previsione di cassa <i>a fondo pluriennale vincolato</i>	0,00  0,00	0,00  0,00	0,00	0,00
47690/2	ONERI RIFLESSI PERSONALE TRASFERITO DALLA PROVINCIA (FC 5005)	0,00	previsione di competenza <i>di cui già impegnato*</i> previsione di cassa <i>a fondo pluriennale vincolato</i>	0,00  0,00	0,00  0,00	0,00	0,00
47690/3	CONTRIBUTI FIGURATIVI PERSONALE TRASFERITO DALLA PROVINCIA (FC 5005)	0,00	previsione di competenza <i>di cui già impegnato*</i> previsione di cassa <i>a fondo pluriennale vincolato</i>	0,00  0,00	0,00  0,00	0,00	0,00
47691/0	SALARIO ACCESSORIO PERSONALE TRASFERITO DALLA PROVINCIA (FC 5005)	0,00	previsione di competenza <i>di cui già impegnato*</i> previsione di cassa <i>a fondo pluriennale vincolato</i>	0,00  0,00	0,00  0,00	0,00	0,00
<b>Totale Macroaggr. 101</b>	<b>Redditi da lavoro dipendente</b>	0,00	previsione di competenza <i>di cui già impegnato*</i> previsione di cassa <i>a fondo pluriennale vincolato</i>	304.277,53  312.893,70 23.931,38	356.631,38 23.931,38 356.631,38	332.700,00 0,00	332.700,00 0,00
<b>Macroaggregato 103</b>	<b>Acquisto di beni e servizi</b>						
48145/0	SERVIZIO MENSA PERSONALE DELLA	0,00	previsione di competenza	6.250,00	8.000,00	8.000,00	8.000,00



# Comune di Grosseto

## SERVIZIO PROGRAMMAZIONE E CONTROLLO DELLA SPESA SPESE PER MISSIONI, PROGRAMMI E MACROAGGREGATI PER CAPITOLI

MISSIONE PROGRAMMA TITOLO MACROAGGREGATO CAPITOLO	DENOMINAZIONE	RESIDUI PRESUNTI AL TERMINE DELL'ESERCIZIO 2019		PREVISIONI DEFINITIVE DELL'ANNO 2019			
					PREVISIONI ANNO 2020	PREVISIONI DELL'ANNO 2021	PREVISIONI DELL'ANNO 2022
	FUNZIONE						
			<i>di cui già impegnato*</i>				
			previsione di cassa	6.250,00	8.000,00		
			<i>a fondo pluriennale vincolato</i>				
<b>Totale Macroaggr.</b>	<b>103 Acquisito di beni e servizi</b>	0,00	previsione di competenza	6.250,00	8.000,00	8.000,00	8.000,00
			<i>di cui già impegnato*</i>			0,00	0,00
			previsione di cassa	6.250,00	8.000,00		
			<i>a fondo pluriennale vincolato</i>				
<b>Totale Titolo</b>	<b>1 Spese correnti</b>	0,00	previsione di competenza	310.527,53	364.631,38	340.700,00	340.700,00
			<i>di cui già impegnato*</i>			0,00	0,00
			previsione di cassa	319.143,70	364.631,38		
			<i>a fondo pluriennale vincolato</i>	23.931,38			
<b>Totale Programma</b>	<b>04 Interventi per soggetti a rischio di esclusione sociale</b>	0,00	previsione di competenza	310.527,53	364.631,38	340.700,00	340.700,00
			<i>di cui già impegnato*</i>			0,00	0,00
			previsione di cassa	319.143,70	364.631,38		
			<i>a fondo pluriennale vincolato</i>	23.931,38			
<b>Totale MISSIONE 12</b>	<b>Diritti sociali, politiche sociali e famiglia</b>	0,00	previsione di competenza	1.167.920,33	1.136.935,13	1.042.900,00	1.042.900,00
			<i>di cui già impegnato*</i>			0,00	0,00
			previsione di cassa	1.207.573,71	1.136.935,13		
			<i>a fondo pluriennale vincolato</i>	94.035,13			





# Comune di Grosseto

## SERVIZIO PROGRAMMAZIONE E CONTROLLO DELLA SPESA SPESE PER MISSIONI, PROGRAMMI E MACROAGGREGATI PER CAPITOLI

MISSIONE PROGRAMMA TITOLO MACROAGGREGATO CAPITOLO	DENOMINAZIONE	RESIDUI PRESUNTI AL TERMINI DELL'ESERCIZIO 2019		PREVISIONI DEFINITIVE DELL'ANNO 2019			
					PREVISIONI ANNO 2020	PREVISIONI DELL'ANNO 2021	PREVISIONI DELL'ANNO 2022
<b>MISSIONE 14</b>	<b>Sviluppo economico e competitività</b>						
<b>1402 Programma 02</b>	<b>Commercio - reti distributive - tutela dei consumatori</b>						
<b>TITOLO 1</b>	<b>Spese correnti</b>						
<b>Macroaggregato 101</b>	<b>Redditi da lavoro dipendente</b>						
49800/1	COMPETENZE LORDE AL PERSONALE ADDETTO ATTIVITA' PRODUTTIVE	0,00	previsione di competenza <i>di cui già impegnato*</i> previsione di cassa <i>a fondo pluriennale vincolato</i>	371.779,00  371.779,00	340.900,00  340.900,00	340.900,00	340.900,00
49800/2	ONERI RIFLESSI PERSONALE ATTIVITA' PRODUTTIVE	0,00	previsione di competenza <i>di cui già impegnato*</i> previsione di cassa <i>a fondo pluriennale vincolato</i>	104.624,27  121.414,94 26.844,75	140.844,75  140.844,75	114.000,00	114.000,00
49800/3	CONTRIBUTI FIGURATIVI PERSONALE ATTIVITA' PRODUTTIVE	0,00	previsione di competenza <i>di cui già impegnato*</i> previsione di cassa <i>a fondo pluriennale vincolato</i>	2.933,00  2.933,00	5.200,00  5.200,00	5.200,00	5.200,00
49800/4	INDENNITA' E ALTRI COMPENSI PERSONALE ATTIVITA' PRODUTTIVE	0,00	previsione di competenza <i>di cui già impegnato*</i> previsione di cassa <i>a fondo pluriennale vincolato</i>	0,00  0,00	36.000,00  36.000,00	72.000,00	72.000,00
49804/0	INDENNITA' ED ALTRI COMPENSI PERSONALE ATTIVITA' PRODUTTIVE	0,00	previsione di competenza <i>di cui già impegnato*</i> previsione di cassa <i>a fondo pluriennale vincolato</i>	69.325,23  69.325,23 24.569,82	60.569,82  60.569,82	0,00	0,00
50201/0	MIGLIORAMENTI CONTRATTUALI PERSONALE DELLA FUNZIONE	0,00	previsione di competenza <i>di cui già impegnato*</i> previsione di cassa <i>a fondo pluriennale vincolato</i>	0,00  0,00	0,00  0,00	0,00	0,00
50202/0	SALARIO ACCESSORIO PERSONALE SVILUPPO ECONOMICO	0,00	previsione di competenza <i>di cui già impegnato*</i> previsione di cassa <i>a fondo pluriennale vincolato</i>	0,00  0,00	0,00  0,00	0,00	0,00
<b>Totale Macroaggr. 101</b>	<b>Redditi da lavoro dipendente</b>	<b>0,00</b>	previsione di competenza <i>di cui già impegnato*</i> previsione di cassa <i>a fondo pluriennale vincolato</i>	548.661,50  565.452,17 51.414,57	583.514,57  51.414,57 583.514,57	532.100,00  0,00	532.100,00  0,00
<b>Macroaggregato 103</b>	<b>Acquisto di beni e servizi</b>						
50353/0	SERVIZIO MENSA PERSONALE DELLA FUNZIONE	6.000,00	previsione di competenza <i>di cui già impegnato*</i> previsione di cassa <i>a fondo pluriennale vincolato</i>	7.000,00  13.000,00	10.000,00  10.000,00 16.000,00	10.000,00  10.000,00	10.000,00
<b>Totale Macroaggr. 103</b>	<b>Acquisto di beni e servizi</b>	<b>6.000,00</b>	previsione di competenza <i>di cui già impegnato*</i> previsione di cassa <i>a fondo pluriennale vincolato</i>	7.000,00  13.000,00	10.000,00  10.000,00 16.000,00	10.000,00  10.000,00	10.000,00  0,00
<b>Totale Titolo 1</b>	<b>Spese correnti</b>	<b>6.000,00</b>	previsione di competenza <i>di cui già impegnato*</i> previsione di cassa <i>a fondo pluriennale vincolato</i>	555.661,50  578.452,17 51.414,57	593.514,57  61.414,57 599.514,57	542.100,00  10.000,00	542.100,00  0,00
<b>Totale Programma 02</b>	<b>Commercio - reti distributive - tutela dei consumatori</b>	<b>6.000,00</b>	previsione di competenza <i>di cui già impegnato*</i> previsione di cassa <i>a fondo pluriennale vincolato</i>	555.661,50  578.452,17 51.414,57	593.514,57  61.414,57 599.514,57	542.100,00  10.000,00	542.100,00  0,00
<b>1404 Programma 04</b>	<b>Reti e altri servizi di pubblica utilità</b>						



# Comune di Grosseto

## SERVIZIO PROGRAMMAZIONE E CONTROLLO DELLA SPESA SPESE PER MISSIONI, PROGRAMMI E MACROAGGREGATI PER CAPITOLI

MISSIONE PROGRAMMA TITOLO MACROAGGREGATO CAPITOLO	DENOMINAZIONE	RESIDUI PRESUNTI AL TERMINE DELL'ESERCIZIO 2019		PREVISIONI DEFINITIVE DELL'ANNO 2019			
					PREVISIONI ANNO 2020	PREVISIONI DELL'ANNO 2021	PREVISIONI DELL'ANNO 2022
<b>Titolo 1</b>	<b>Spese correnti</b>						
<b>Macroaggregato 101</b>	<b>Redditi da lavoro dipendente</b>						
50200/1	COMPETENZE LORDE AL PERSONALE DEL S.U.A.P.	0,00	previsione di competenza <i>di cui già impegnato*</i> previsione di cassa <i>a fondo pluriennale vincolato</i>	0,00  0,00	0,00  0,00	0,00  0,00	0,00  0,00
50200/2	ONERI RIFLESSI PERSONALE DEL S.U.A.P.	0,00	previsione di competenza <i>di cui già impegnato*</i> previsione di cassa <i>a fondo pluriennale vincolato</i>	0,00  0,00	0,00  0,00	0,00  0,00	0,00  0,00
50200/3	CONTRIBUTI FIGURATIVI PERSONALE SUAP	0,00	previsione di competenza <i>di cui già impegnato*</i> previsione di cassa <i>a fondo pluriennale vincolato</i>	0,00  0,00	0,00  0,00	0,00  0,00	0,00  0,00
<b>Totale Macroaggr. 101</b>	<b>Redditi da lavoro dipendente</b>	0,00	previsione di competenza <i>di cui già impegnato*</i> previsione di cassa <i>a fondo pluriennale vincolato</i>	0,00  0,00	0,00  0,00	0,00  0,00	0,00  0,00
<b>Totale Titolo 1</b>	<b>Spese correnti</b>	0,00	previsione di competenza <i>di cui già impegnato*</i> previsione di cassa <i>a fondo pluriennale vincolato</i>	0,00  0,00	0,00  0,00	0,00  0,00	0,00  0,00
<b>Totale Programma 04</b>	<b>Reti e altri servizi di pubblica utilità</b>	0,00	previsione di competenza <i>di cui già impegnato*</i> previsione di cassa <i>a fondo pluriennale vincolato</i>	0,00  0,00	0,00  0,00	0,00  0,00	0,00  0,00
<b>Totale MISSIONE 14</b>	<b>Sviluppo economico e competitività</b>	<b>6.000,00</b>	previsione di competenza <i>di cui già impegnato*</i> previsione di cassa <i>a fondo pluriennale vincolato</i>	<b>555.661,50</b>  <b>578.452,17</b> <b>51.414,57</b>	<b>593.514,57</b>  <b>61.414,57</b> <b>599.514,57</b>	<b>542.100,00</b>  <b>10.000,00</b>	<b>542.100,00</b>  <b>0,00</b>



# Comune di Grosseto

## SERVIZIO PROGRAMMAZIONE E CONTROLLO DELLA SPESA SPESE PER MISSIONI, PROGRAMMI E MACROAGGREGATI PER CAPITOLI

MISSIONE PROGRAMMA TITOLO MACROAGGREGATO CAPITOLO	DENOMINAZIONE	RESIDUI PRESUNTI AL TERMINI DELL'ESERCIZIO 2019		PREVISIONI DEFINITIVE DELL'ANNO 2019			
					PREVISIONI ANNO 2020	PREVISIONI DELL'ANNO 2021	PREVISIONI DELL'ANNO 2022
<b>MISSIONE 16</b>	<b>Agricoltura, politiche agroalimentari e pesca</b>						
<b>1601 Programma 01</b>	<b>Sviluppo del settore agricolo e del sistema agroalimentare</b>						
<b>Titolo 1</b>	<b>Spese correnti</b>						
<b>Macroaggregato 101</b>	<b>Redditi da lavoro dipendente</b>						
50000/1	COMPETENZE LORDE AL PERSONALE DEL SERVIZIO AGRICOLTURA	0,00	previsione di competenza <i>di cui già impegnato*</i> previsione di cassa <i>a fondo pluriennale vincolato</i>	0,00 0,00	0,00 0,00	0,00 0,00	0,00 0,00
50000/2	ONERI RIFLESSI PERSONALE UFFICIO AGRICOLTURA	0,00	previsione di competenza <i>di cui già impegnato*</i> previsione di cassa <i>a fondo pluriennale vincolato</i>	0,00 0,00	0,00 0,00	0,00 0,00	0,00 0,00
50000/3	CONTRIBUTI FIGURATIVI PERSONALE UFFICIO AGRICOLTURA	0,00	previsione di competenza <i>di cui già impegnato*</i> previsione di cassa <i>a fondo pluriennale vincolato</i>	0,00 0,00	0,00 0,00	0,00 0,00	0,00 0,00
50006/0	SALARIO ACCESSORIO PERSONALE AGRICOLTURA	0,00	previsione di competenza <i>di cui già impegnato*</i> previsione di cassa <i>a fondo pluriennale vincolato</i>	0,00 0,00	0,00 0,00	0,00 0,00	0,00 0,00
<b>Totale Macroaggr. 101</b>	<b>Redditi da lavoro dipendente</b>	<b>0,00</b>	previsione di competenza <i>di cui già impegnato*</i> previsione di cassa <i>a fondo pluriennale vincolato</i>	<b>0,00</b> <b>0,00</b>	<b>0,00</b> <b>0,00</b>	<b>0,00</b> <b>0,00</b>	<b>0,00</b> <b>0,00</b>
<b>Totale Titolo 1</b>	<b>Spese correnti</b>	<b>0,00</b>	previsione di competenza <i>di cui già impegnato*</i> previsione di cassa <i>a fondo pluriennale vincolato</i>	<b>0,00</b> <b>0,00</b>	<b>0,00</b> <b>0,00</b>	<b>0,00</b> <b>0,00</b>	<b>0,00</b> <b>0,00</b>
<b>Totale Programma 01</b>	<b>Sviluppo del settore agricolo e del sistema agroalimentare</b>	<b>0,00</b>	previsione di competenza <i>di cui già impegnato*</i> previsione di cassa <i>a fondo pluriennale vincolato</i>	<b>0,00</b> <b>0,00</b>	<b>0,00</b> <b>0,00</b>	<b>0,00</b> <b>0,00</b>	<b>0,00</b> <b>0,00</b>
<b>Totale MISSIONE 16</b>	<b>Agricoltura, politiche agroalimentari e pesca</b>	<b>0,00</b>	previsione di competenza <i>di cui già impegnato*</i> previsione di cassa <i>a fondo pluriennale vincolato</i>	<b>0,00</b> <b>0,00</b>	<b>0,00</b> <b>0,00</b>	<b>0,00</b> <b>0,00</b>	<b>0,00</b> <b>0,00</b>



# Comune di Grosseto

## SERVIZIO PROGRAMMAZIONE E CONTROLLO DELLA SPESA SPESE PER MISSIONI, PROGRAMMI E MACROAGGREGATI PER CAPITOLI

MISSIONE PROGRAMMA TITOLO MACROAGGREGATO CAPITOLO	DENOMINAZIONE	RESIDUI PRESUNTI AL TERMINE DELL'ESERCIZIO 2019		PREVISIONI DEFINITIVE DELL'ANNO 2019			
					PREVISIONI ANNO 2020	PREVISIONI DELL'ANNO 2021	PREVISIONI DELL'ANNO 2022
<b>MISSIONE 99</b>	<b>Servizi per conto terzi</b>						
9901 Programma 01	Servizi per conto terzi - partite di giro						
Titolo 7	Uscite per conto terzi e partite di giro						
Macroaggregato 701	Uscite per partite di giro						
87000/1	EROGAZIONE RITENUTE SU RETRIBUZIONI: C.P.D.E.L. (F.C..27010/1)	159.109,71	previsione di competenza <i>di cui già impegnato*</i> previsione di cassa <i>a fondo pluriennale vincolato</i>	1.212.000,00  1.376.402,51	1.200.000,00  1.359.109,71	1.200.000,00	1.200.000,00
87000/3	EROGAZIONE RITENUTE SU RETRIBUZIONI: C.P.A. (F.CAP.27010/3)	3.719,49	previsione di competenza <i>di cui già impegnato*</i> previsione di cassa <i>a fondo pluriennale vincolato</i>	80.000,00  84.744,37	80.000,00  83.719,49	80.000,00	80.000,00
87000/4	EROGAZIONE RITENUTE: I.N.P.G.I. (F.C.27010/4)	362,58	previsione di competenza <i>di cui già impegnato*</i> previsione di cassa <i>a fondo pluriennale vincolato</i>	10.000,00  10.360,14	10.000,00  10.362,58	10.000,00	10.000,00
87000/5	EROGAZIONE RITENUTE SU RETRIBUZIONI: I.N.A.D.E.L. PREVID. (F.C..27010/5)	19.530,24	previsione di competenza <i>di cui già impegnato*</i> previsione di cassa <i>a fondo pluriennale vincolato</i>	200.000,00  222.279,82	200.000,00  219.530,24	200.000,00	200.000,00
87050/0	RITENUTE SU RETRIBUZIONI CONTRIB A RISCATTO:CPDL-CPS-INADEL- ECC.(F.C.27110 E)	1.543,47	previsione di competenza <i>di cui già impegnato*</i> previsione di cassa <i>a fondo pluriennale vincolato</i>	45.000,00  47.618,83	45.000,00  46.543,47	45.000,00	45.000,00
<b>Totale Macroaggr. 701</b>	<b>Uscite per partite di giro</b>	<b>184.265,49</b>	previsione di competenza <i>di cui già impegnato*</i> previsione di cassa <i>a fondo pluriennale vincolato</i>	<b>1.547.000,00</b>  <b>1.741.405,67</b>	<b>1.535.000,00</b>  <b>1.719.265,49</b>	<b>1.535.000,00</b> <i>0,00</i>	<b>1.535.000,00</b> <i>0,00</i>
<b>Totale Titolo 7</b>	<b>Uscite per conto terzi e partite di giro</b>	<b>184.265,49</b>	previsione di competenza <i>di cui già impegnato*</i> previsione di cassa <i>a fondo pluriennale vincolato</i>	<b>1.547.000,00</b>  <b>1.741.405,67</b>	<b>1.535.000,00</b>  <b>1.719.265,49</b>	<b>1.535.000,00</b> <i>0,00</i>	<b>1.535.000,00</b> <i>0,00</i>
<b>Totale Programma 01</b>	<b>Servizi per conto terzi - partite di giro</b>	<b>184.265,49</b>	previsione di competenza <i>di cui già impegnato*</i> previsione di cassa <i>a fondo pluriennale vincolato</i>	<b>1.547.000,00</b>  <b>1.741.405,67</b>	<b>1.535.000,00</b>  <b>1.719.265,49</b>	<b>1.535.000,00</b> <i>0,00</i>	<b>1.535.000,00</b> <i>0,00</i>
<b>Totale MISSIONE 99</b>	<b>Servizi per conto terzi</b>	<b>184.265,49</b>	previsione di competenza <i>di cui già impegnato*</i> previsione di cassa <i>a fondo pluriennale vincolato</i>	<b>1.547.000,00</b>  <b>1.741.405,67</b>	<b>1.535.000,00</b>  <b>1.719.265,49</b>	<b>1.535.000,00</b> <i>0,00</i>	<b>1.535.000,00</b> <i>0,00</i>
<b>TOTALE MISSIONI</b>		<b>276.679,59</b>	previsione di competenza <i>di cui già impegnato*</i> previsione di cassa <i>a fondo pluriennale vincolato</i>	<b>18.491.949,53</b>  <b>19.448.578,70</b> <b>1.853.324,59</b>	<b>20.414.709,59</b>  <b>1.993.483,98</b> <b>20.691.389,18</b>	<b>18.421.435,00</b> <b>183.000,00</b>	<b>18.421.435,00</b> <i>0,00</i>
<b>TOTALE GENERALE DELLE SPESE</b>		<b>276.679,59</b>	previsione di competenza <i>di cui già impegnato*</i> previsione di cassa <i>a fondo pluriennale vincolato</i>	<b>18.491.949,53</b>  <b>19.448.578,70</b> <b>1.853.324,59</b>	<b>20.414.709,59</b>  <b>1.993.483,98</b> <b>20.691.389,18</b>	<b>18.421.435,00</b> <b>183.000,00</b>	<b>18.421.435,00</b> <i>0,00</i>



# Comune di Grosseto

## SERVIZIO FORMAZIONE E RECLUTAMENTO

### SPESE PER MISSIONI, PROGRAMMI E MACROAGGREGATI PER CAPITOLI

MISSIONE PROGRAMMA TITOLO MACROAGGREGATO CAPITOLO	DENOMINAZIONE	RESIDUI PRESUNTI AL TERMINE DELL'ESERCIZIO 2019		PREVISIONI DEFINITIVE DELL'ANNO 2019			
					PREVISIONI ANNO 2020	PREVISIONI DELL'ANNO 2021	PREVISIONI DELL'ANNO 2022
<b>DISAVANZO DI AMMINISTRAZIONE</b>				0,00	0,00	0,00	0,00
<b>MISSIONE</b> 01	<b>Servizi istituzionali, generali e di gestione</b>						
<b>0103 Programma</b> 03	<b>Gestione economica, finanziaria, programmazione e provveditorato</b>						
<b>TITOLO</b> 1	<b>Spese correnti</b>						
<b>Macroaggregato</b> 103	<b>Acquisto di beni e servizi</b>						
32946/0	COMPENSI NUCLEO DI VALUTAZIONE	15.725,96	previsione di competenza di cui già impegnato* previsione di cassa a fondo pluriennale vincolato	25.000,00 40.772,36	25.000,00 40.725,96	25.000,00	25.000,00
<b>Totale Macroaggr.</b> 103	<b>Acquisto di beni e servizi</b>	15.725,96	previsione di competenza di cui già impegnato* previsione di cassa a fondo pluriennale vincolato	25.000,00 40.772,36	25.000,00 40.725,96	25.000,00 0,00	25.000,00 0,00
<b>Totale Titolo</b> 1	<b>Spese correnti</b>	15.725,96	previsione di competenza di cui già impegnato* previsione di cassa a fondo pluriennale vincolato	25.000,00 40.772,36	25.000,00 40.725,96	25.000,00 0,00	25.000,00 0,00
<b>Totale Programma</b> 03	<b>Gestione economica, finanziaria, programmazione e provveditorato</b>	15.725,96	previsione di competenza di cui già impegnato* previsione di cassa a fondo pluriennale vincolato	25.000,00 40.772,36	25.000,00 40.725,96	25.000,00 0,00	25.000,00 0,00
<b>0110 Programma</b> 10	<b>Risorse umane</b>						
<b>TITOLO</b> 1	<b>Spese correnti</b>						
<b>Macroaggregato</b> 101	<b>Redditi da lavoro dipendente</b>						
51060/0	EQUO INDENNIZZO AL PERSONALE - ART.11 D.P.R.191/ 79- ART.68 T.U.N.3/57	0,00	previsione di competenza di cui già impegnato* previsione di cassa a fondo pluriennale vincolato	3.000,00 3.000,00	3.000,00 3.000,00	3.000,00	3.000,00
<b>Totale Macroaggr.</b> 101	<b>Redditi da lavoro dipendente</b>	0,00	previsione di competenza di cui già impegnato* previsione di cassa a fondo pluriennale vincolato	3.000,00 3.000,00	3.000,00 3.000,00	3.000,00 0,00	3.000,00 0,00
<b>Macroaggregato</b> 103	<b>Acquisto di beni e servizi</b>						
30588/0	FORMAZIONE PROFESSIONALE RISORSE UMANE	4.541,61	previsione di competenza di cui già impegnato* previsione di cassa a fondo pluriennale vincolato	3.000,00 10.043,00	3.000,00 7.541,61	3.000,00	3.000,00
30589/0	FORMAZIONE PROFESSIONALE PERSONALE DELL'ENTE	11.480,00	previsione di competenza di cui già impegnato* previsione di cassa a fondo pluriennale vincolato	15.266,00 41.715,00	20.000,00 31.480,00	20.000,00	20.000,00
31170/0	SPESE PER ACCERTAMENTI SANITARI,VISITE MEDICHE,ECC.	14.234,15	previsione di competenza di cui già impegnato* previsione di cassa a fondo pluriennale vincolato	25.000,00 39.451,62	30.000,00 44.234,15	30.000,00	30.000,00
32100/0	SPESE PER COMMISSIONI GIUDICATRICI DI CONCORSI E SPESE VARIE INERENTI	3.500,00	previsione di competenza di cui già impegnato* previsione di cassa a fondo pluriennale vincolato	3.500,00 3.500,00	10.000,00 13.500,00	10.000,00	10.000,00
32150/0	SPESE PER ESPLETAMENTO CONCORSI	10.980,00	previsione di competenza di cui già impegnato* previsione di cassa a fondo pluriennale vincolato	12.500,00 12.500,00	30.000,00 40.980,00	30.000,00	30.000,00



# Comune di Grosseto

## SERVIZIO FORMAZIONE E RECLUTAMENTO

### SPESE PER MISSIONI, PROGRAMMI E MACROAGGREGATI PER CAPITOLI

MISSIONE PROGRAMMA TITOLO MACROAGGREGATO CAPITOLO	DENOMINAZIONE	RESIDUI PRESUNTI AL TERMINE DELL'ESERCIZIO 2019		PREVISIONI DEFINITIVE DELL'ANNO 2019			
					PREVISIONI ANNO 2020	PREVISIONI DELL'ANNO 2021	PREVISIONI DELL'ANNO 2022
32155/0	SPESE DI FUNZIONAMENTO COMITATO UNICO DI GARANZIA	0,00	previsione di competenza <i>di cui già impegnato*</i> previsione di cassa <i>a fondo pluriennale vincolato</i>	0,00	200,00	200,00	200,00
<b>Totale Macroaggr. 103</b>	<b>Acquisto di beni e servizi</b>	44.735,76	previsione di competenza <i>di cui già impegnato*</i> previsione di cassa <i>a fondo pluriennale vincolato</i>	59.266,00	93.200,00	93.200,00	93.200,00
<b>Totale Titolo 1</b>	<b>Spese correnti</b>	44.735,76	previsione di competenza <i>di cui già impegnato*</i> previsione di cassa <i>a fondo pluriennale vincolato</i>	62.266,00	96.200,00	96.200,00	96.200,00
<b>Totale Programma 10</b>	<b>Risorse umane</b>	44.735,76	previsione di competenza <i>di cui già impegnato*</i> previsione di cassa <i>a fondo pluriennale vincolato</i>	62.266,00	96.200,00	96.200,00	96.200,00
<b>Totale MISSIONE 01</b>	<b>Servizi istituzionali, generali e di gestione</b>	60.461,72	previsione di competenza <i>di cui già impegnato*</i> previsione di cassa <i>a fondo pluriennale vincolato</i>	87.266,00	121.200,00	121.200,00	121.200,00
				150.981,98	181.661,72	0,00	0,00



# Comune di Grosseto

## SERVIZIO FORMAZIONE E RECLUTAMENTO

### SPESE PER MISSIONI, PROGRAMMI E MACROAGGREGATI PER CAPITOLI

MISSIONE PROGRAMMA TITOLO MACROAGGREGATO CAPITOLO	DENOMINAZIONE	RESIDUI PRESUNTI AL TERMINI DELL'ESERCIZIO 2019		PREVISIONI DEFINITIVE DELL'ANNO 2019			
					PREVISIONI ANNO 2020	PREVISIONI DELL'ANNO 2021	PREVISIONI DELL'ANNO 2022
<i>MISSIONE 02</i>	<i>Giustizia</i>						
0201 Programma 01	Uffici giudiziari						
Titolo 1	Spese correnti						
Macroaggregato 101	Redditi da lavoro dipendente						
34960/0	STRAORDINARIO PERSONALE UFFICI GIUDIZIARI	16,01	previsione di competenza <i>di cui già impegnato*</i>	500,00	1.000,00	1.000,00	1.000,00
			previsione di cassa <i>a fondo pluriennale vincolato</i>	663,47	1.016,01		
<b>Totale Macroaggr. 101</b>	<b>Redditi da lavoro dipendente</b>	<b>16,01</b>	previsione di competenza <i>di cui già impegnato*</i>	<b>500,00</b>	<b>1.000,00</b>	<b>1.000,00</b>	<b>1.000,00</b>
			previsione di cassa <i>a fondo pluriennale vincolato</i>	<b>663,47</b>	<b>1.016,01</b>	<b>0,00</b>	<b>0,00</b>
<b>Totale Titolo 1</b>	<b>Spese correnti</b>	<b>16,01</b>	previsione di competenza <i>di cui già impegnato*</i>	<b>500,00</b>	<b>1.000,00</b>	<b>1.000,00</b>	<b>1.000,00</b>
			previsione di cassa <i>a fondo pluriennale vincolato</i>	<b>663,47</b>	<b>1.016,01</b>	<b>0,00</b>	<b>0,00</b>
<b>Totale Programma 01</b>	<b>Uffici giudiziari</b>	<b>16,01</b>	previsione di competenza <i>di cui già impegnato*</i>	<b>500,00</b>	<b>1.000,00</b>	<b>1.000,00</b>	<b>1.000,00</b>
			previsione di cassa <i>a fondo pluriennale vincolato</i>	<b>663,47</b>	<b>1.016,01</b>	<b>0,00</b>	<b>0,00</b>
<b>Totale MISSIONE 02</b>	<b>Giustizia</b>	<b>16,01</b>	previsione di competenza <i>di cui già impegnato*</i>	<b>500,00</b>	<b>1.000,00</b>	<b>1.000,00</b>	<b>1.000,00</b>
			previsione di cassa <i>a fondo pluriennale vincolato</i>	<b>663,47</b>	<b>1.016,01</b>	<b>0,00</b>	<b>0,00</b>
<b>TOTALE MISSIONI</b>		<b>60.477,73</b>	previsione di competenza <i>di cui già impegnato*</i>	<b>87.766,00</b>	<b>122.200,00</b>	<b>122.200,00</b>	<b>122.200,00</b>
			previsione di cassa <i>a fondo pluriennale vincolato</i>	<b>151.645,45</b>	<b>182.677,73</b>	<b>0,00</b>	<b>0,00</b>
<b>TOTALE GENERALE DELLE SPESE</b>		<b>60.477,73</b>	previsione di competenza <i>di cui già impegnato*</i>	<b>87.766,00</b>	<b>122.200,00</b>	<b>122.200,00</b>	<b>122.200,00</b>
			previsione di cassa <i>a fondo pluriennale vincolato</i>	<b>151.645,45</b>	<b>182.677,73</b>	<b>0,00</b>	<b>0,00</b>



# Comune di Grosseto

## SERVIZIO SERVIZI AL CITTADINO

### SPESE PER MISSIONI, PROGRAMMI E MACROAGGREGATI PER CAPITOLI

MISSIONE PROGRAMMA TITOLO MACROAGGREGATO CAPITOLO	DENOMINAZIONE	RESIDUI PRESUNTI AL TERMINI DELL'ESERCIZIO 2019		PREVISIONI DEFINITIVE DELL'ANNO 2019			
					PREVISIONI ANNO 2020	PREVISIONI DELL'ANNO 2021	PREVISIONI DELL'ANNO 2022
<b>DISAVANZO DI AMMINISTRAZIONE</b>				0,00	0,00	0,00	0,00
<b>MISSIONE</b> 01	<b>Servizi istituzionali, generali e di gestione</b>						
<b>0104</b> Programma 04	<b>Gestione delle entrate tributarie e servizi fiscali</b>						
<b>TITOLO 1</b>	<b>Spese correnti</b>						
<b>Macroaggregato 101</b>	<b>Redditi da lavoro dipendente</b>						
34550/0	STRAORDINARIO PERSONALE SERVIZIO TRIBUTI	1.748,53	previsione di competenza di cui già impegnato* previsione di cassa a fondo pluriennale vincolato	5.000,00  6.465,92	3.000,00  4.748,53	3.000,00	3.000,00
34555/0	COMPENSO INCENTIVANTE RECUPERO ICI	2.513,99	previsione di competenza di cui già impegnato* previsione di cassa a fondo pluriennale vincolato	10.000,00  10.000,00	10.000,00  12.513,99	10.000,00	10.000,00
<b>Totale Macroaggr. 101</b>	<b>Redditi da lavoro dipendente</b>	<b>4.262,52</b>	previsione di competenza di cui già impegnato* previsione di cassa a fondo pluriennale vincolato	<b>15.000,00</b>  <b>16.465,92</b>	<b>13.000,00</b>  <b>17.262,52</b>	<b>13.000,00</b> <b>0,00</b>	<b>13.000,00</b> <b>0,00</b>
<b>Macroaggregato 102</b>	<b>Imposte e tasse a carico dell'ente</b>						
34650/0	SPESE PER ACCERTAMENTO IMPOSTE E TASSE	350,00	previsione di competenza di cui già impegnato* previsione di cassa a fondo pluriennale vincolato	800,00  800,00	800,00  1.150,00	800,00	800,00
<b>Totale Macroaggr. 102</b>	<b>Imposte e tasse a carico dell'ente</b>	<b>350,00</b>	previsione di competenza di cui già impegnato* previsione di cassa a fondo pluriennale vincolato	<b>800,00</b>  <b>800,00</b>	<b>800,00</b>  <b>1.150,00</b>	<b>800,00</b> <b>0,00</b>	<b>800,00</b> <b>0,00</b>
<b>Macroaggregato 103</b>	<b>Acquisto di beni e servizi</b>						
32400/0	AGGIO RISCOSSIONE DELLE ENTRATE	593.027,16	previsione di competenza di cui già impegnato* previsione di cassa a fondo pluriennale vincolato	25.000,00  594.371,14	25.000,00  618.027,16	25.000,00	25.000,00
34750/0	BENI SPECIFICI PER SERVIZIO FINANZE E TRIBUTI	0,00	previsione di competenza di cui già impegnato* previsione di cassa a fondo pluriennale vincolato	0,00  0,00	0,00  0,00	0,00	0,00
34751/0	CONSULENZE E SERVIZI SERVIZIO TRIBUTI	5.000,00	previsione di competenza di cui già impegnato* previsione di cassa a fondo pluriennale vincolato	7.200,00  7.200,00	7.200,00  12.200,00	2.200,00	2.200,00
34752/0	SERVIZI AMMINISTRATIVI RISCOSSIONE ENTRATE	0,00	previsione di competenza di cui già impegnato* previsione di cassa a fondo pluriennale vincolato	369.000,00  371.999,70	369.000,00  369.000,00	369.000,00	369.000,00
34754/0	FORMAZIONE PROFESSIONALE FINANZE E TRIBUTI	1.429,24	previsione di competenza di cui già impegnato* previsione di cassa a fondo pluriennale vincolato	2.500,00  2.580,00	2.500,00  3.929,24	2.500,00	2.500,00
34755/0	ACQUISIZIONE LICENZE SOFTWARE	0,00	previsione di competenza di cui già impegnato* previsione di cassa a fondo pluriennale vincolato	0,00  0,00	40.000,00  40.000,00	50.000,00	50.000,00
34760/0	AGGIO RISCOSSIONE ICI	0,00	previsione di competenza	0,00	0,00	0,00	0,00





# Comune di Grosseto

## SERVIZIO SERVIZI AL CITTADINO

### SPESE PER MISSIONI, PROGRAMMI E MACROAGGREGATI PER CAPITOLI

MISSIONE PROGRAMMA TITOLO MACROAGGREGATO CAPITOLO	DENOMINAZIONE	RESIDUI PRESUNTI AL TERMINI DELL'ESERCIZIO 2019		PREVISIONI DEFINITIVE DELL'ANNO 2019			
					PREVISIONI ANNO 2020	PREVISIONI DELL'ANNO 2021	PREVISIONI DELL'ANNO 2022
			<i>di cui già impegnato*</i> previsione di cassa <i>a fondo pluriennale vincolato</i>	0,00	0,00		
<b>Totale Macroaggr. 103</b>	<b>Acquisto di beni e servizi</b>	599.456,40	previsione di competenza <i>di cui già impegnato*</i> previsione di cassa <i>a fondo pluriennale vincolato</i>	403.700,00 976.150,84	443.700,00 1.043.156,40	448.700,00 0,00	448.700,00 0,00
<b>Macroaggregato 109</b>	<b>Rimborsi e poste correttive delle entrate</b>						
51610/0	SGRAVI E RIMBORSI DI IMPOSTE E TASSE	103.040,51	previsione di competenza <i>di cui già impegnato*</i> previsione di cassa <i>a fondo pluriennale vincolato</i>	90.000,00 258.199,41	10.000,00 113.040,51	10.000,00	10.000,00
<b>Totale Macroaggr. 109</b>	<b>Rimborsi e poste correttive delle entrate</b>	103.040,51	previsione di competenza <i>di cui già impegnato*</i> previsione di cassa <i>a fondo pluriennale vincolato</i>	90.000,00 258.199,41	10.000,00 113.040,51	10.000,00 0,00	10.000,00 0,00
<b>Totale Titolo 1</b>	<b>Spese correnti</b>	707.109,43	previsione di competenza <i>di cui già impegnato*</i> previsione di cassa <i>a fondo pluriennale vincolato</i>	509.500,00 1.251.616,17	467.500,00 1.174.609,43	472.500,00 0,00	472.500,00 0,00
<b>Totale Programma 04</b>	<b>Gestione delle entrate tributarie e servizi fiscali</b>	707.109,43	previsione di competenza <i>di cui già impegnato*</i> previsione di cassa <i>a fondo pluriennale vincolato</i>	509.500,00 1.251.616,17	467.500,00 1.174.609,43	472.500,00 0,00	472.500,00 0,00
<b>0107 Programma 07</b>	<b>Elezioni e consultazioni popolari - Anagrafe e stato civile</b>						
<b>TITOLO 1</b>	<b>Spese correnti</b>						
<b>Macroaggregato 101</b>	<b>Redditi da lavoro dipendente</b>						
33510/0	STRAORDINARIO PERSONALE SERVIZI DEMOGRAFICI	2.027,54	previsione di competenza <i>di cui già impegnato*</i> previsione di cassa <i>a fondo pluriennale vincolato</i>	5.000,00 8.079,12	5.000,00 7.027,54	5.000,00	5.000,00
33511/0	STRAORDINARIO STATO CIVILE	3.494,87	previsione di competenza <i>di cui già impegnato*</i> previsione di cassa <i>a fondo pluriennale vincolato</i>	8.000,00 8.000,00	5.000,00 8.494,87	5.000,00	5.000,00
<b>Totale Macroaggr. 101</b>	<b>Redditi da lavoro dipendente</b>	5.522,41	previsione di competenza <i>di cui già impegnato*</i> previsione di cassa <i>a fondo pluriennale vincolato</i>	13.000,00 16.079,12	10.000,00 15.522,41	10.000,00 0,00	10.000,00 0,00
<b>Macroaggregato 103</b>	<b>Acquisto di beni e servizi</b>						
33610/0	BENI SPECIFICI PER SERVIZI DEMOGRAFICI	0,00	previsione di competenza <i>di cui già impegnato*</i> previsione di cassa <i>a fondo pluriennale vincolato</i>	1.000,00 1.000,00	1.000,00 1.000,00	1.000,00	1.000,00
33615/0	CONSULENZE E SERVIZI PER SERVIZI DEMOGRAFICI	7.573,02	previsione di competenza <i>di cui già impegnato*</i> previsione di cassa <i>a fondo pluriennale vincolato</i>	8.000,00 46.411,62	23.000,00 30.573,02	18.000,00	18.000,00
33621/0	FORMAZIONE PROFESSIONALE	807,40	previsione di competenza <i>di cui già impegnato*</i> previsione di cassa <i>a fondo pluriennale vincolato</i>	1.000,00 1.599,75	1.000,00 1.807,40	1.000,00	1.000,00
<b>Totale Macroaggr. 103</b>	<b>Acquisto di beni e servizi</b>	8.380,42	previsione di competenza <i>di cui già impegnato*</i> previsione di cassa <i>a fondo pluriennale vincolato</i>	10.000,00 49.011,37	25.000,00 33.380,42	20.000,00 0,00	20.000,00 0,00
<b>Macroaggregato 104</b>	<b>Trasferimenti correnti</b>						
33980/0	CARTA DI IDENTITA' ELETTRONICA FC 5210)	14.372,24	previsione di competenza	160.000,00	160.000,00	160.000,00	160.000,00



# Comune di Grosseto

## SERVIZIO SERVIZI AL CITTADINO

### SPESE PER MISSIONI, PROGRAMMI E MACROAGGREGATI PER CAPITOLI

MISSIONE PROGRAMMA TITOLO MACROAGGREGATO CAPITOLO	DENOMINAZIONE	RESIDUI PRESUNTI AL TERMINE DELL'ESERCIZIO 2019		PREVISIONI DEFINITIVE DELL'ANNO 2019			
					PREVISIONI ANNO 2020	PREVISIONI DELL'ANNO 2021	PREVISIONI DELL'ANNO 2022
			<i>di cui già impegnato*</i>				
			previsione di cassa	168.630,06	174.372,24		
			<i>a fondo pluriennale vincolato</i>				
<b>Totale Macroaggr. 104</b>	<b>Trasferimenti correnti</b>	14.372,24	previsione di competenza	160.000,00	160.000,00	160.000,00	160.000,00
			<i>di cui già impegnato*</i>			0,00	0,00
			previsione di cassa	168.630,06	174.372,24		
			<i>a fondo pluriennale vincolato</i>				
<b>Totale Titolo 1</b>	<b>Spese correnti</b>	28.275,07	previsione di competenza	183.000,00	195.000,00	190.000,00	190.000,00
			<i>di cui già impegnato*</i>			0,00	0,00
			previsione di cassa	233.720,55	223.275,07		
			<i>a fondo pluriennale vincolato</i>				
<b>Totale Programma 07</b>	<b>Elezioni e consultazioni popolari - Anagrafe e stato civile</b>	28.275,07	previsione di competenza	183.000,00	195.000,00	190.000,00	190.000,00
			<i>di cui già impegnato*</i>			0,00	0,00
			previsione di cassa	233.720,55	223.275,07		
			<i>a fondo pluriennale vincolato</i>				
<b>0111 Programma 11</b>	<b>Altri servizi generali</b>						
<b>Titolo 1</b>	<b>Spese correnti</b>						
<b>Macroaggregato 109</b>	<b>Rimborsi e poste correttive delle entrate</b>						
50655/0	RIMBORSO SOMME NON DOVUTE O IN ECCESSO DA EE.LL. (F.C.10627)	1.000,00	previsione di competenza	10.000,00	10.000,00	10.000,00	10.000,00
			<i>di cui già impegnato*</i>				
			previsione di cassa	10.000,00	11.000,00		
			<i>a fondo pluriennale vincolato</i>				
50656/0	RIMBORSO SOMME NON DOVUTE O IN ECCESSO DA FAMIGLIE (F.C.10628)	412,99	previsione di competenza	10.000,00	10.000,00	10.000,00	10.000,00
			<i>di cui già impegnato*</i>				
			previsione di cassa	10.412,99	10.412,99		
			<i>a fondo pluriennale vincolato</i>				
<b>Totale Macroaggr. 109</b>	<b>Rimborsi e poste correttive delle entrate</b>	1.412,99	previsione di competenza	20.000,00	20.000,00	20.000,00	20.000,00
			<i>di cui già impegnato*</i>			0,00	0,00
			previsione di cassa	20.412,99	21.412,99		
			<i>a fondo pluriennale vincolato</i>				
<b>Totale Titolo 1</b>	<b>Spese correnti</b>	1.412,99	previsione di competenza	20.000,00	20.000,00	20.000,00	20.000,00
			<i>di cui già impegnato*</i>			0,00	0,00
			previsione di cassa	20.412,99	21.412,99		
			<i>a fondo pluriennale vincolato</i>				
<b>Totale Programma 11</b>	<b>Altri servizi generali</b>	1.412,99	previsione di competenza	20.000,00	20.000,00	20.000,00	20.000,00
			<i>di cui già impegnato*</i>			0,00	0,00
			previsione di cassa	20.412,99	21.412,99		
			<i>a fondo pluriennale vincolato</i>				
<b>Totale MISSIONE 01</b>	<b>Servizi istituzionali, generali e di gestione</b>	<b>736.797,49</b>	previsione di competenza	<b>712.500,00</b>	<b>682.500,00</b>	<b>682.500,00</b>	<b>682.500,00</b>
			<i>di cui già impegnato*</i>			0,00	0,00
			previsione di cassa	<b>1.505.749,71</b>	<b>1.419.297,49</b>		
			<i>a fondo pluriennale vincolato</i>				



# Comune di Grosseto

## SERVIZIO SERVIZI AL CITTADINO

### SPESE PER MISSIONI, PROGRAMMI E MACROAGGREGATI PER CAPITOLI

MISSIONE PROGRAMMA TITOLO MACROAGGREGATO CAPITOLO	DENOMINAZIONE	RESIDUI PRESUNTI AL TERMINE DELL'ESERCIZIO 2019		PREVISIONI DEFINITIVE DELL'ANNO 2019			
					PREVISIONI ANNO 2020	PREVISIONI DELL'ANNO 2021	PREVISIONI DELL'ANNO 2022
<b>MISSIONE 14</b>	<b>Sviluppo economico e competitività</b>						
<b>1404 Programma 04</b>	<b>Reti e altri servizi di pubblica utilità</b>						
<b>TITOLO 1</b>	<b>Spese correnti</b>						
<b>Macroaggregato 103</b>	<b>Acquisto di beni e servizi</b>						
49460/0	REIMPIEGO PROVENTI DA SANZIONI AMMINISTRATIVE AFFISSIONI E PUBBLICITA'-ART 24 DLSG 507/93 (FINANZIATO DA CAP 7300 E)	0,00	previsione di competenza  <i>di cui già impegnato*</i> previsione di cassa <i>a fondo pluriennale vincolato</i>	0,00  0,00  0,00	0,00  0,00  0,00	0,00  0,00  0,00	0,00  0,00  0,00
49470/0	CONSULENZE E SERVIZI AFFISSIONI	24.957,18	previsione di competenza <i>di cui già impegnato*</i> previsione di cassa <i>a fondo pluriennale vincolato</i>	50.000,00  67.570,71  50.000,00	50.000,00  74.957,18  50.000,00	50.000,00  50.000,00  50.000,00	50.000,00  50.000,00  50.000,00
<b>Totale Macroaggr. 103</b>	<b>Acquisto di beni e servizi</b>	24.957,18	previsione di competenza <i>di cui già impegnato*</i> previsione di cassa <i>a fondo pluriennale vincolato</i>	50.000,00  67.570,71  50.000,00	50.000,00  74.957,18  50.000,00	50.000,00  0,00  50.000,00	50.000,00  0,00  50.000,00
<b>Totale Titolo 1</b>	<b>Spese correnti</b>	24.957,18	previsione di competenza <i>di cui già impegnato*</i> previsione di cassa <i>a fondo pluriennale vincolato</i>	50.000,00  67.570,71  50.000,00	50.000,00  74.957,18  50.000,00	50.000,00  0,00  50.000,00	50.000,00  0,00  50.000,00
<b>Totale Programma 04</b>	<b>Reti e altri servizi di pubblica utilità</b>	24.957,18	previsione di competenza <i>di cui già impegnato*</i> previsione di cassa <i>a fondo pluriennale vincolato</i>	50.000,00  67.570,71  50.000,00	50.000,00  74.957,18  50.000,00	50.000,00  0,00  50.000,00	50.000,00  0,00  50.000,00
<b>Totale MISSIONE 14</b>	<b>Sviluppo economico e competitività</b>	24.957,18	previsione di competenza <i>di cui già impegnato*</i> previsione di cassa <i>a fondo pluriennale vincolato</i>	50.000,00  67.570,71  50.000,00	50.000,00  74.957,18  50.000,00	50.000,00  0,00  50.000,00	50.000,00  0,00  50.000,00



# Comune di Grosseto

## SERVIZIO SERVIZI AL CITTADINO

### SPESE PER MISSIONI, PROGRAMMI E MACROAGGREGATI PER CAPITOLI

MISSIONE PROGRAMMA TITOLO MACROAGGREGATO CAPITOLO	DENOMINAZIONE	RESIDUI PRESUNTI AL TERMINE DELL'ESERCIZIO 2019		PREVISIONI DEFINITIVE DELL'ANNO 2019			
					PREVISIONI ANNO 2020	PREVISIONI DELL'ANNO 2021	PREVISIONI DELL'ANNO 2022
<i>MISSIONE</i> 99	<i>Servizi per conto terzi</i>						
9901 Programma 01	Servizi per conto terzi - partite di giro						
Titolo 7	Uscite per conto terzi e partite di giro						
Macroaggregato 702	Uscite per conto terzi						
89000/0	TRIBUTO PROVINCIALE TARES (F.C. 28900)	5.811.695,95	previsione di competenza di cui già impegnato*	1.012.000,00	1.012.000,00	1.012.000,00	1.012.000,00
			previsione di cassa a fondo pluriennale vincolato	6.825.347,06	6.823.695,95		
<b>Totale Macroaggr. 702</b>	<b>Uscite per conto terzi</b>	<b>5.811.695,95</b>	previsione di competenza di cui già impegnato*	<b>1.012.000,00</b>	<b>1.012.000,00</b>	<b>1.012.000,00</b>	<b>1.012.000,00</b>
			previsione di cassa a fondo pluriennale vincolato	<b>6.825.347,06</b>	<b>6.823.695,95</b>	<b>0,00</b>	<b>0,00</b>
<b>Totale Titolo 7</b>	<b>Uscite per conto terzi e partite di giro</b>	<b>5.811.695,95</b>	previsione di competenza di cui già impegnato*	<b>1.012.000,00</b>	<b>1.012.000,00</b>	<b>1.012.000,00</b>	<b>1.012.000,00</b>
			previsione di cassa a fondo pluriennale vincolato	<b>6.825.347,06</b>	<b>6.823.695,95</b>	<b>0,00</b>	<b>0,00</b>
<b>Totale Programma 01</b>	<b>Servizi per conto terzi - partite di giro</b>	<b>5.811.695,95</b>	previsione di competenza di cui già impegnato*	<b>1.012.000,00</b>	<b>1.012.000,00</b>	<b>1.012.000,00</b>	<b>1.012.000,00</b>
			previsione di cassa a fondo pluriennale vincolato	<b>6.825.347,06</b>	<b>6.823.695,95</b>	<b>0,00</b>	<b>0,00</b>
<b>Totale MISSIONE 99</b>	<b>Servizi per conto terzi</b>	<b>5.811.695,95</b>	previsione di competenza di cui già impegnato*	<b>1.012.000,00</b>	<b>1.012.000,00</b>	<b>1.012.000,00</b>	<b>1.012.000,00</b>
			previsione di cassa a fondo pluriennale vincolato	<b>6.825.347,06</b>	<b>6.823.695,95</b>	<b>0,00</b>	<b>0,00</b>
<b>TOTALE MISSIONI</b>		<b>6.573.450,62</b>	previsione di competenza di cui già impegnato*	<b>1.774.500,00</b>	<b>1.744.500,00</b>	<b>1.744.500,00</b>	<b>1.744.500,00</b>
			previsione di cassa a fondo pluriennale vincolato	<b>8.398.667,48</b>	<b>8.317.950,62</b>	<b>0,00</b>	<b>0,00</b>
<b>TOTALE GENERALE DELLE SPESE</b>		<b>6.573.450,62</b>	previsione di competenza di cui già impegnato*	<b>1.774.500,00</b>	<b>1.744.500,00</b>	<b>1.744.500,00</b>	<b>1.744.500,00</b>
			previsione di cassa a fondo pluriennale vincolato	<b>8.398.667,48</b>	<b>8.317.950,62</b>	<b>0,00</b>	<b>0,00</b>



# Comune di Grosseto

## SERVIZIO PATRIMONIO E PART. SOCIETARIE SPESE PER MISSIONI, PROGRAMMI E MACROAGGREGATI PER CAPITOLI

MISSIONE PROGRAMMA TITOLO MACROAGGREGATO CAPITOLO	DENOMINAZIONE	RESIDUI PRESUNTI AL TERMINI DELL'ESERCIZIO 2019		PREVISIONI DEFINITIVE DELL'ANNO 2019			
					PREVISIONI ANNO 2020	PREVISIONI DELL'ANNO 2021	PREVISIONI DELL'ANNO 2022
<b>DISAVANZO DI AMMINISTRAZIONE</b>				0,00	0,00	0,00	0,00
<b>MISSIONE</b>	<b>01</b>	<b>Servizi istituzionali, generali e di gestione</b>					
<b>0101</b>	<b>Programma 01</b>	<b>Organi istituzionali</b>					
<b>TITOLO 1</b>	<b>Spese correnti</b>						
<b>Macroaggregato 103</b>	<b>Acquisto di beni e servizi</b>						
34201/0	ACCATASTAMENTI PATRIMONIALI	21.735,86	previsione di competenza di cui già impegnato* previsione di cassa a fondo pluriennale vincolato	23.000,00  23.000,00	20.000,00  41.735,86	20.000,00	20.000,00
<b>Totale Macroaggr. 103</b>	<b>Acquisto di beni e servizi</b>	<b>21.735,86</b>	<b>previsione di competenza di cui già impegnato* previsione di cassa a fondo pluriennale vincolato</b>	<b>23.000,00  23.000,00</b>	<b>20.000,00  41.735,86</b>	<b>20.000,00 0,00</b>	<b>20.000,00 0,00</b>
<b>Totale Titolo 1</b>	<b>Spese correnti</b>	<b>21.735,86</b>	<b>previsione di competenza di cui già impegnato* previsione di cassa a fondo pluriennale vincolato</b>	<b>23.000,00  23.000,00</b>	<b>20.000,00  41.735,86</b>	<b>20.000,00 0,00</b>	<b>20.000,00 0,00</b>
<b>Totale Programma 01</b>	<b>Organi istituzionali</b>	<b>21.735,86</b>	<b>previsione di competenza di cui già impegnato* previsione di cassa a fondo pluriennale vincolato</b>	<b>23.000,00  23.000,00</b>	<b>20.000,00  41.735,86</b>	<b>20.000,00 0,00</b>	<b>20.000,00 0,00</b>
<b>0105</b>	<b>Programma 05</b>	<b>Gestione dei beni demaniali e patrimoniali</b>					
<b>TITOLO 1</b>	<b>Spese correnti</b>						
<b>Macroaggregato 101</b>	<b>Redditi da lavoro dipendente</b>						
34360/0	STRAORDINARIO PERSONALE UFFICIO PATRIMONIO	652,59	previsione di competenza di cui già impegnato* previsione di cassa a fondo pluriennale vincolato	1.000,00  1.000,00	1.000,00  1.652,59	1.000,00	1.000,00
<b>Totale Macroaggr. 101</b>	<b>Redditi da lavoro dipendente</b>	<b>652,59</b>	<b>previsione di competenza di cui già impegnato* previsione di cassa a fondo pluriennale vincolato</b>	<b>1.000,00  1.000,00</b>	<b>1.000,00  1.652,59</b>	<b>1.000,00 0,00</b>	<b>1.000,00 0,00</b>
<b>Macroaggregato 103</b>	<b>Acquisto di beni e servizi</b>						
31195/1	FITTO LOCALI E SPESE CONDOMINIALI UFFICI DECENTRATI	2.708,32	previsione di competenza di cui già impegnato* previsione di cassa a fondo pluriennale vincolato	40.000,00  43.763,72	40.000,00  42.708,32	40.000,00	40.000,00
31460/0	FITTO IMMOBILI PER SERVIZI COMUNALI	0,00	previsione di competenza di cui già impegnato* previsione di cassa a fondo pluriennale vincolato	193.310,00  280.427,76	193.310,00  193.310,00	193.310,00	193.310,00
34000/0	CENSI, CANONI, LIVELLI ED ALTRE PRESTAZIONI PASSIVE	13.729,98	previsione di competenza di cui già impegnato* previsione di cassa a fondo pluriennale vincolato	22.200,00  23.284,40	23.000,00  36.729,98	23.000,00 4.102,05	23.000,00
34200/0	CONSULENZE E SERVIZI SERVIZIO PATRIMONIO	732,00	previsione di competenza di cui già impegnato* previsione di cassa a fondo pluriennale vincolato	5.000,00  8.334,40	4.000,00  4.732,00	4.000,00	4.000,00
34210/0	VIGILANZA SUL PATRIMONIO COMUNALE	847,80	previsione di competenza di cui già impegnato* previsione di cassa a fondo pluriennale vincolato	10.175,00  11.870,56	60.000,00  60.847,80	60.000,00	60.000,00
34211/0	FORMAZIONE PROFESSIONALE	5.370,10	previsione di competenza	4.000,00	4.000,00	4.000,00	4.000,00



# Comune di Grosseto

## SERVIZIO PATRIMONIO E PART. SOCIETARIE SPESE PER MISSIONI, PROGRAMMI E MACROAGGREGATI PER CAPITOLI

MISSIONE PROGRAMMA TITOLO MACROAGGREGATO CAPITOLO	DENOMINAZIONE	RESIDUI PRESUNTI AL TERMINI DELL'ESERCIZIO 2019		PREVISIONI DEFINITIVE DELL'ANNO 2019			
					PREVISIONI ANNO 2020	PREVISIONI DELL'ANNO 2021	PREVISIONI DELL'ANNO 2022
			<i>di cui già impegnato*</i>				
			previsione di cassa	5.536,00	9.370,10		
			<i>a fondo pluriennale vincolato</i>				
34212/0	ROYALTY AREE ANTENNE TELEFONICHE (FC 9167)	58.830,00	previsione di competenza	0,00	0,00	0,00	0,00
			<i>di cui già impegnato*</i>				
			previsione di cassa	58.830,00	58.830,00		
			<i>a fondo pluriennale vincolato</i>				
34220/0	SPESE CONDOMINIALI PATRIMONIO	20.633,91	previsione di competenza	33.590,00	33.590,00	33.590,00	33.590,00
			<i>di cui già impegnato*</i>		79,33		
			previsione di cassa	46.329,78	54.223,91		
			<i>a fondo pluriennale vincolato</i>				
34450/0	BENI SPECIFICI PER SERVIZIO PATRIMONIO	0,00	previsione di competenza	0,00	0,00	0,00	0,00
			<i>di cui già impegnato*</i>				
			previsione di cassa	0,00	0,00		
			<i>a fondo pluriennale vincolato</i>				
<b>Totale Macroaggr. 103</b>	<b>Acquisto di beni e servizi</b>	<b>102.852,11</b>	previsione di competenza	<b>308.275,00</b>	<b>357.900,00</b>	<b>357.900,00</b>	<b>357.900,00</b>
			<i>di cui già impegnato*</i>		<b>6.360,63</b>	<b>4.102,05</b>	<b>0,00</b>
			previsione di cassa	<b>478.376,62</b>	<b>460.752,11</b>		
			<i>a fondo pluriennale vincolato</i>				
<b>Totale Titolo 1</b>	<b>Spese correnti</b>	<b>103.504,70</b>	previsione di competenza	<b>309.275,00</b>	<b>358.900,00</b>	<b>358.900,00</b>	<b>358.900,00</b>
			<i>di cui già impegnato*</i>		<b>6.360,63</b>	<b>4.102,05</b>	<b>0,00</b>
			previsione di cassa	<b>479.376,62</b>	<b>462.404,70</b>		
			<i>a fondo pluriennale vincolato</i>				
<b>Titolo 2</b>	<b>Spese in conto capitale</b>						
<b>Macroaggregato 202</b>	<b>Investimenti fissi lordi e acquisto di terreni</b>						
56424/0	VALUTAZIONE PATRIMONIO PER PIANIFICAZIONE URBANISTICA (AV DPR 380/01)	0,00	previsione di competenza	18.650,00	21.350,00	0,00	0,00
			<i>di cui già impegnato*</i>		<b>21.350,00</b>		
			previsione di cassa	18.650,00	21.350,00		
			<i>a fondo pluriennale vincolato</i>	<b>21.350,00</b>			
<b>Totale Macroaggr. 202</b>	<b>Investimenti fissi lordi e acquisto di terreni</b>	<b>0,00</b>	previsione di competenza	<b>18.650,00</b>	<b>21.350,00</b>	<b>0,00</b>	<b>0,00</b>
			<i>di cui già impegnato*</i>		<b>21.350,00</b>	<b>0,00</b>	<b>0,00</b>
			previsione di cassa	<b>18.650,00</b>	<b>21.350,00</b>		
			<i>a fondo pluriennale vincolato</i>	<b>21.350,00</b>			
<b>Macroaggregato 203</b>	<b>Contributi agli investimenti</b>						
84002/0	FED. DEMANIALE-DLGS 85/2010-ART. 9- QUOTA STATO (FC 11910)	0,00	previsione di competenza	101.390,00	0,00	0,00	0,00
			<i>di cui già impegnato*</i>				
			previsione di cassa	101.390,00	0,00		
			<i>a fondo pluriennale vincolato</i>				
<b>Totale Macroaggr. 203</b>	<b>Contributi agli investimenti</b>	<b>0,00</b>	previsione di competenza	<b>101.390,00</b>	<b>0,00</b>	<b>0,00</b>	<b>0,00</b>
			<i>di cui già impegnato*</i>			<b>0,00</b>	<b>0,00</b>
			previsione di cassa	<b>101.390,00</b>	<b>0,00</b>		
			<i>a fondo pluriennale vincolato</i>				
<b>Totale Titolo 2</b>	<b>Spese in conto capitale</b>	<b>0,00</b>	previsione di competenza	<b>120.040,00</b>	<b>21.350,00</b>	<b>0,00</b>	<b>0,00</b>
			<i>di cui già impegnato*</i>		<b>21.350,00</b>	<b>0,00</b>	<b>0,00</b>
			previsione di cassa	<b>120.040,00</b>	<b>21.350,00</b>		
			<i>a fondo pluriennale vincolato</i>	<b>21.350,00</b>			
<b>Titolo 3</b>	<b>Spese per incremento attività finanziarie</b>						
<b>Macroaggregato 301</b>	<b>Acquisizioni di attività finanziarie</b>						
84410/0	PARTECIPAZIONI SOCIETARIE DEL COMUNE (DISMISSIONI FC 11900)	0,00	previsione di competenza	0,00	0,00	0,00	0,00
			<i>di cui già impegnato*</i>				
			previsione di cassa	0,00	0,00		
			<i>a fondo pluriennale vincolato</i>				
84411/0	PARTECIPAZIONI AZIONARIE (.A.A LIBERO)	0,00	previsione di competenza	0,00	0,00	0,00	0,00
			<i>di cui già impegnato*</i>				
			previsione di cassa	0,00	0,00		
			<i>a fondo pluriennale vincolato</i>				



# Comune di Grosseto

## SERVIZIO PATRIMONIO E PART. SOCIETARIE SPESE PER MISSIONI, PROGRAMMI E MACROAGGREGATI PER CAPITOLI

MISSIONE PROGRAMMA TITOLO MACROAGGREGATO CAPITOLO	DENOMINAZIONE	RESIDUI PRESUNTI AL TERMINE DELL'ESERCIZIO 2019		PREVISIONI DEFINITIVE DELL'ANNO 2019	PREVISIONI		
					PREVISIONI ANNO 2020	PREVISIONI DELL'ANNO 2021	PREVISIONI DELL'ANNO 2022
Totale Macroaggr. 301	Acquisizioni di attivita' finanziarie	0,00	previsione di competenza di cui già impegnato*	0,00	0,00	0,00	0,00
			previsione di cassa a fondo pluriennale vincolato	0,00	0,00	0,00	0,00
Totale Titolo 3	Spese per incremento attivita' finanziarie	0,00	previsione di competenza di cui già impegnato*	0,00	0,00	0,00	0,00
			previsione di cassa a fondo pluriennale vincolato	0,00	0,00	0,00	0,00
Totale Programma 05	Gestione dei beni demaniali e patrimoniali	103.504,70	previsione di competenza di cui già impegnato*	429.315,00	380.250,00	358.900,00	358.900,00
			previsione di cassa a fondo pluriennale vincolato	599.416,62	27.710,63	4.102,05	0,00
				21.350,00	483.754,70		
0106 Programma 06	Ufficio tecnico						
Titolo 2	Spese in conto capitale						
Macroaggregato 203	Contributi agli investimenti						
53000/0	TRASFERIMENTO DI CAPITALI	0,00	previsione di competenza di cui già impegnato*	0,00	0,00	0,00	0,00
			previsione di cassa a fondo pluriennale vincolato	0,00	0,00		
53001/0	TRASFERIMENTO CAPITALI (FINANZ. DA ENTRATE CORRENTI)	142.740,00	previsione di competenza di cui già impegnato*	0,00	0,00	0,00	0,00
			previsione di cassa a fondo pluriennale vincolato	142.740,00	142.740,00		
Totale Macroaggr. 203	Contributi agli investimenti	142.740,00	previsione di competenza di cui già impegnato*	0,00	0,00	0,00	0,00
			previsione di cassa a fondo pluriennale vincolato	142.740,00	142.740,00	0,00	0,00
Totale Titolo 2	Spese in conto capitale	142.740,00	previsione di competenza di cui già impegnato*	0,00	0,00	0,00	0,00
			previsione di cassa a fondo pluriennale vincolato	142.740,00	142.740,00	0,00	0,00
Totale Programma 06	Ufficio tecnico	142.740,00	previsione di competenza di cui già impegnato*	0,00	0,00	0,00	0,00
			previsione di cassa a fondo pluriennale vincolato	142.740,00	142.740,00	0,00	0,00
<b>Totale MISSIONE 01</b>	<b>Servizi istituzionali, generali e di gestione</b>	<b>267.980,56</b>	<b>previsione di competenza di cui già impegnato*</b>	<b>452.315,00</b>	<b>400.250,00</b>	<b>378.900,00</b>	<b>378.900,00</b>
			<b>previsione di cassa a fondo pluriennale vincolato</b>	<b>765.156,62</b>	<b>27.710,63</b>	<b>4.102,05</b>	<b>0,00</b>
				<b>21.350,00</b>	<b>668.230,56</b>		



# Comune di Grosseto

## SERVIZIO PATRIMONIO E PART. SOCIETARIE SPESE PER MISSIONI, PROGRAMMI E MACROAGGREGATI PER CAPITOLI

MISSIONE PROGRAMMA TITOLO MACROAGGREGATO CAPITOLO	DENOMINAZIONE	RESIDUI PRESUNTI AL TERMINE DELL'ESERCIZIO 2019		PREVISIONI DEFINITIVE DELL'ANNO 2019			
					PREVISIONI ANNO 2020	PREVISIONI DELL'ANNO 2021	PREVISIONI DELL'ANNO 2022
<i>MISSIONE</i> 04	<i>Istruzione e diritto allo studio</i>						
0401 Programma 01	Istruzione prescolastica						
Titolo 1	Spese correnti						
Macroaggregato 103	Acquisto di beni e servizi						
35920/0	LOCAZIONI MATERNE COMUNALI	0,00	previsione di competenza di cui già impegnato*	6.000,00	6.000,00	6.000,00	6.000,00
			previsione di cassa a fondo pluriennale vincolato	6.000,00	6.000,00		
<b>Totale Macroaggr. 103</b>	<b>Acquisto di beni e servizi</b>	<b>0,00</b>	previsione di competenza di cui già impegnato*	<b>6.000,00</b>	<b>6.000,00</b>	<b>6.000,00</b>	<b>6.000,00</b>
			previsione di cassa a fondo pluriennale vincolato	<b>6.000,00</b>	<b>6.000,00</b>	<b>0,00</b>	<b>0,00</b>
<b>Totale Titolo 1</b>	<b>Spese correnti</b>	<b>0,00</b>	previsione di competenza di cui già impegnato*	<b>6.000,00</b>	<b>6.000,00</b>	<b>6.000,00</b>	<b>6.000,00</b>
			previsione di cassa a fondo pluriennale vincolato	<b>6.000,00</b>	<b>6.000,00</b>	<b>0,00</b>	<b>0,00</b>
<b>Totale Programma 01</b>	<b>Istruzione prescolastica</b>	<b>0,00</b>	previsione di competenza di cui già impegnato*	<b>6.000,00</b>	<b>6.000,00</b>	<b>6.000,00</b>	<b>6.000,00</b>
			previsione di cassa a fondo pluriennale vincolato	<b>6.000,00</b>	<b>6.000,00</b>	<b>0,00</b>	<b>0,00</b>
0404 Programma 04	Istruzione universitaria						
Titolo 1	Spese correnti						
Macroaggregato 104	Trasferimenti correnti						
39051/0	CONTRIBUTO FONDAZIONE MPS PER IL POLO UNIVERSITARIO (F.C.4986)	0,00	previsione di competenza di cui già impegnato*	0,00	0,00	0,00	0,00
			previsione di cassa a fondo pluriennale vincolato	0,00	0,00		
<b>Totale Macroaggr. 104</b>	<b>Trasferimenti correnti</b>	<b>0,00</b>	previsione di competenza di cui già impegnato*	<b>0,00</b>	<b>0,00</b>	<b>0,00</b>	<b>0,00</b>
			previsione di cassa a fondo pluriennale vincolato	<b>0,00</b>	<b>0,00</b>	<b>0,00</b>	<b>0,00</b>
<b>Totale Titolo 1</b>	<b>Spese correnti</b>	<b>0,00</b>	previsione di competenza di cui già impegnato*	<b>0,00</b>	<b>0,00</b>	<b>0,00</b>	<b>0,00</b>
			previsione di cassa a fondo pluriennale vincolato	<b>0,00</b>	<b>0,00</b>	<b>0,00</b>	<b>0,00</b>
<b>Totale Programma 04</b>	<b>Istruzione universitaria</b>	<b>0,00</b>	previsione di competenza di cui già impegnato*	<b>0,00</b>	<b>0,00</b>	<b>0,00</b>	<b>0,00</b>
			previsione di cassa a fondo pluriennale vincolato	<b>0,00</b>	<b>0,00</b>	<b>0,00</b>	<b>0,00</b>
<b>Totale MISSIONE 04</b>	<b>Istruzione e diritto allo studio</b>	<b>0,00</b>	previsione di competenza di cui già impegnato*	<b>6.000,00</b>	<b>6.000,00</b>	<b>6.000,00</b>	<b>6.000,00</b>
			previsione di cassa a fondo pluriennale vincolato	<b>6.000,00</b>	<b>6.000,00</b>	<b>0,00</b>	<b>0,00</b>





# Comune di Grosseto

## SERVIZIO PATRIMONIO E PART. SOCIETARIE SPESE PER MISSIONI, PROGRAMMI E MACROAGGREGATI PER CAPITOLI

MISSIONE PROGRAMMA TITOLO MACROAGGREGATO CAPITOLO	DENOMINAZIONE	RESIDUI PRESUNTI AL TERMINE DELL'ESERCIZIO 2019		PREVISIONI DEFINITIVE DELL'ANNO 2019			
					PREVISIONI ANNO 2020	PREVISIONI DELL'ANNO 2021	PREVISIONI DELL'ANNO 2022
<b>MISSIONE</b> 05	<b>Tutela e valorizzazione dei beni e delle attività culturali</b>						
0502 Programma 02	Attività culturali e interventi diversi nel settore culturale						
Titolo 1	Spese correnti						
Macroaggregato 103	Acquisto di beni e servizi						
39900/0	FITTO IMMOBILI PER LA BIBLIOTECA	0,00	previsione di competenza di cui già impegnato*	74.290,00	0,00	0,00	0,00
			previsione di cassa a fondo pluriennale vincolato	74.290,00	0,00		
40450/6	FITTO TEATRO MODERNO	155.600,00	previsione di competenza di cui già impegnato*	155.550,00	155.550,00	155.550,00	155.550,00
			previsione di cassa a fondo pluriennale vincolato	311.150,00	311.150,00		
40551/0	FITTO IMMOBILI PER ATTIVITA' CULTURALI	0,00	previsione di competenza di cui già impegnato*	3.000,00	0,00	0,00	0,00
			previsione di cassa a fondo pluriennale vincolato	3.000,00	0,00		
<b>Totale Macroaggr. 103</b>	<b>Acquisto di beni e servizi</b>	<b>155.600,00</b>	previsione di competenza di cui già impegnato*	<b>232.840,00</b>	<b>155.550,00</b>	<b>155.550,00</b>	<b>155.550,00</b>
			previsione di cassa a fondo pluriennale vincolato	<b>388.440,00</b>	<b>311.150,00</b>	<b>0,00</b>	<b>0,00</b>
<b>Totale Titolo 1</b>	<b>Spese correnti</b>	<b>155.600,00</b>	previsione di competenza di cui già impegnato*	<b>232.840,00</b>	<b>155.550,00</b>	<b>155.550,00</b>	<b>155.550,00</b>
			previsione di cassa a fondo pluriennale vincolato	<b>388.440,00</b>	<b>311.150,00</b>	<b>0,00</b>	<b>0,00</b>
<b>Totale Programma 02</b>	<b>Attività culturali e interventi diversi nel settore culturale</b>	<b>155.600,00</b>	previsione di competenza di cui già impegnato*	<b>232.840,00</b>	<b>155.550,00</b>	<b>155.550,00</b>	<b>155.550,00</b>
			previsione di cassa a fondo pluriennale vincolato	<b>388.440,00</b>	<b>311.150,00</b>	<b>0,00</b>	<b>0,00</b>
<b>Totale MISSIONE 05</b>	<b>Tutela e valorizzazione dei beni e delle attività culturali</b>	<b>155.600,00</b>	previsione di competenza di cui già impegnato*	<b>232.840,00</b>	<b>155.550,00</b>	<b>155.550,00</b>	<b>155.550,00</b>
			previsione di cassa a fondo pluriennale vincolato	<b>388.440,00</b>	<b>311.150,00</b>	<b>0,00</b>	<b>0,00</b>



# Comune di Grosseto

## SERVIZIO PATRIMONIO E PART. SOCIETARIE SPESE PER MISSIONI, PROGRAMMI E MACROAGGREGATI PER CAPITOLI

MISSIONE PROGRAMMA TITOLO MACROAGGREGATO CAPITOLO	DENOMINAZIONE	RESIDUI PRESUNTI AL TERMINE DELL'ESERCIZIO 2019		PREVISIONI DEFINITIVE DELL'ANNO 2019			
					PREVISIONI ANNO 2020	PREVISIONI DELL'ANNO 2021	PREVISIONI DELL'ANNO 2022
<b>MISSIONE 08</b>	<b>Aspetto del territorio ed edilizia abitativa</b>						
<b>0801 Programma 01</b>	<b>Urbanistica e assetto del territorio</b>						
<b>TITOLO 2</b>	<b>Spese in conto capitale</b>						
<b>Macroaggregato 202</b>	<b>Investimenti fissi lordi e acquisto di terreni</b>						
56650/0	ACQUISIZIONE AREE DEMANIALI-2'RATA- SCADENZA ANNO 1992-(FINANZ.DA CAP.13455-13460 E)	0,00	previsione di competenza <i>di cui già impegnato*</i> previsione di cassa <i>a fondo pluriennale vincolato</i>	0,00  0,00	0,00  0,00	0,00  0,00	0,00  0,00
<b>Totale Macroaggr. 202</b>	<b>Investimenti fissi lordi e acquisto di terreni</b>	0,00	previsione di competenza <i>di cui già impegnato*</i> previsione di cassa <i>a fondo pluriennale vincolato</i>	0,00  0,00	0,00  0,00	0,00  0,00	0,00  0,00
<b>Totale Titolo 2</b>	<b>Spese in conto capitale</b>	0,00	previsione di competenza <i>di cui già impegnato*</i> previsione di cassa <i>a fondo pluriennale vincolato</i>	0,00  0,00	0,00  0,00	0,00  0,00	0,00  0,00
<b>Totale Programma 01</b>	<b>Urbanistica e assetto del territorio</b>	0,00	previsione di competenza <i>di cui già impegnato*</i> previsione di cassa <i>a fondo pluriennale vincolato</i>	0,00  0,00	0,00  0,00	0,00  0,00	0,00  0,00
<b>0802 Programma 02</b>	<b>Edilizia residenziale pubblica e locale e piani di edilizia economico-popolare</b>						
<b>TITOLO 1</b>	<b>Spese correnti</b>						
<b>Macroaggregato 103</b>	<b>Acquisto di beni e servizi</b>						
41351/0	CANONI PATRIMONIALI	0,00	previsione di competenza <i>di cui già impegnato*</i> previsione di cassa <i>a fondo pluriennale vincolato</i>	0,00  0,00	0,00  0,00	0,00  0,00	0,00  0,00
<b>Totale Macroaggr. 103</b>	<b>Acquisto di beni e servizi</b>	0,00	previsione di competenza <i>di cui già impegnato*</i> previsione di cassa <i>a fondo pluriennale vincolato</i>	0,00  0,00	0,00  0,00	0,00  0,00	0,00  0,00
<b>Totale Titolo 1</b>	<b>Spese correnti</b>	0,00	previsione di competenza <i>di cui già impegnato*</i> previsione di cassa <i>a fondo pluriennale vincolato</i>	0,00  0,00	0,00  0,00	0,00  0,00	0,00  0,00
<b>TITOLO 2</b>	<b>Spese in conto capitale</b>						
<b>Macroaggregato 202</b>	<b>Investimenti fissi lordi e acquisto di terreni</b>						
56310/0	COSTRUZIONE ALLOGGI E.R.P. MARINA (F.C.20500 E)	0,00	previsione di competenza <i>di cui già impegnato*</i> previsione di cassa <i>a fondo pluriennale vincolato</i>	0,00  0,00	0,00  0,00	0,00  0,00	0,00  0,00
<b>Totale Macroaggr. 202</b>	<b>Investimenti fissi lordi e acquisto di terreni</b>	0,00	previsione di competenza <i>di cui già impegnato*</i> previsione di cassa <i>a fondo pluriennale vincolato</i>	0,00  0,00	0,00  0,00	0,00  0,00	0,00  0,00
<b>Totale Titolo 2</b>	<b>Spese in conto capitale</b>	0,00	previsione di competenza <i>di cui già impegnato*</i> previsione di cassa <i>a fondo pluriennale vincolato</i>	0,00  0,00	0,00  0,00	0,00  0,00	0,00  0,00
<b>Totale Programma 02</b>	<b>Edilizia residenziale pubblica e locale e piani di edilizia economico-popolare</b>	0,00	previsione di competenza <i>di cui già impegnato*</i> previsione di cassa <i>a fondo pluriennale vincolato</i>	0,00  0,00	0,00  0,00	0,00  0,00	0,00  0,00
<b>Totale MISSIONE 08</b>	<b>Aspetto del territorio ed edilizia abitativa</b>	0,00	previsione di competenza <i>di cui già impegnato*</i> previsione di cassa <i>a fondo pluriennale vincolato</i>	0,00  0,00	0,00  0,00	0,00  0,00	0,00  0,00



# Comune di Grosseto

## SERVIZIO PATRIMONIO E PART. SOCIETARIE SPESE PER MISSIONI, PROGRAMMI E MACROAGGREGATI PER CAPITOLI

MISSIONE PROGRAMMA TITOLO MACROAGGREGATO CAPITOLO	DENOMINAZIONE	RESIDUI PRESUNTI AL TERMINE DELL'ESERCIZIO 2019		PREVISIONI DEFINITIVE DELL'ANNO 2019			
					PREVISIONI ANNO 2020	PREVISIONI DELL'ANNO 2021	PREVISIONI DELL'ANNO 2022
<b>MISSIONE</b> 09	<b>Sviluppo sostenibile e tutela del territorio e dell'ambiente</b>						
<b>0901 Programma</b> 01	<b>Difesa del suolo</b>						
<b>TITOLO</b> 1	<b>Spese correnti</b>						
<b>Macroaggregato</b> 102	<b>Imposte e tasse a carico dell'ente</b>						
41346/0	CANONI DEMANIO IDRICO E DI BONIFICA	102.364,55	previsione di competenza <i>di cui già impegnato*</i> previsione di cassa <i>a fondo pluriennale vincolato</i>	123.525,00  225.025,00	130.000,00  232.364,55	130.000,00	130.000,00
<b>Totale Macroaggr.</b> 102	<b>Imposte e tasse a carico dell'ente</b>	102.364,55	previsione di competenza <i>di cui già impegnato*</i> previsione di cassa <i>a fondo pluriennale vincolato</i>	123.525,00  225.025,00	130.000,00  232.364,55	130.000,00  0,00	130.000,00  0,00
<b>Totale Titolo</b> 1	<b>Spese correnti</b>	102.364,55	previsione di competenza <i>di cui già impegnato*</i> previsione di cassa <i>a fondo pluriennale vincolato</i>	123.525,00  225.025,00	130.000,00  232.364,55	130.000,00  0,00	130.000,00  0,00
<b>Totale Programma</b> 01	<b>Difesa del suolo</b>	102.364,55	previsione di competenza <i>di cui già impegnato*</i> previsione di cassa <i>a fondo pluriennale vincolato</i>	123.525,00  225.025,00	130.000,00  232.364,55	130.000,00  0,00	130.000,00  0,00
<b>0902 Programma</b> 02	<b>Tutela, valorizzazione e recupero ambientale</b>						
<b>TITOLO</b> 1	<b>Spese correnti</b>						
<b>Macroaggregato</b> 103	<b>Acquisto di beni e servizi</b>						
41750/0	SERVIZI VARI PER LA GESTIONE DEGLI ARENILI	289.367,92	previsione di competenza <i>di cui già impegnato*</i> previsione di cassa <i>a fondo pluriennale vincolato</i>	510.560,00  555.061,43	407.000,00  696.367,92	407.000,00  51.593,80	407.000,00  51.593,80
41752/0	SERVIZI VARI PER LA GESTIONE DEGLI ARENILI	0,00	previsione di competenza <i>di cui già impegnato*</i> previsione di cassa <i>a fondo pluriennale vincolato</i>	0,00  0,00	0,00  0,00	0,00	0,00
41754/0	INIZIATIVE DI ANIMAZIONE SU DEMANIO MARITTIMO	0,00	previsione di competenza <i>di cui già impegnato*</i> previsione di cassa <i>a fondo pluriennale vincolato</i>	0,00  0,00	0,00  0,00	0,00	0,00
41755/0	CONSULENZE E SERVIZI DEMANIO MARITTIMO E PIP	0,00	previsione di competenza <i>di cui già impegnato*</i> previsione di cassa <i>a fondo pluriennale vincolato</i>	0,00  0,00	0,00  0,00	0,00	0,00
41757/0	SERVIZI PER LA GESTIONE DEGLI ARENILI (AA VINC IMP. SOGGIORNO)	0,00	previsione di competenza <i>di cui già impegnato*</i> previsione di cassa <i>a fondo pluriennale vincolato</i>	0,00  41.083,45	0,00  0,00	0,00	0,00
46500/0	FITTO IMMOBILE CENTRO EDUCAZIONE AMBIENTALE	33.392,07	previsione di competenza <i>di cui già impegnato*</i> previsione di cassa <i>a fondo pluriennale vincolato</i>	180,00  33.572,07	180,00  33.572,07	180,00	180,00
46501/0	FITTO IMMOBILI PER SERVIZI AMBIENTALI	0,00	previsione di competenza <i>di cui già impegnato*</i> previsione di cassa <i>a fondo pluriennale vincolato</i>	0,00  0,00	0,00  0,00	0,00	0,00



# Comune di Grosseto

## SERVIZIO PATRIMONIO E PART. SOCIETARIE SPESE PER MISSIONI, PROGRAMMI E MACROAGGREGATI PER CAPITOLI

MISSIONE PROGRAMMA TITOLO MACROAGGREGATO CAPITOLO	DENOMINAZIONE	RESIDUI PRESUNTI AL TERMINE DELL'ESERCIZIO 2019		PREVISIONI DEFINITIVE DELL'ANNO 2019	PREVISIONI		
					PREVISIONI ANNO 2020	PREVISIONI DELL'ANNO 2021	PREVISIONI DELL'ANNO 2022
<b>Totale Macroaggr. 103</b>	<b>Acquisto di beni e servizi</b>	322.759,99	previsione di competenza <i>di cui già impegnato*</i> previsione di cassa <i>a fondo pluriennale vincolato</i>	510.740,00  629.716,95	407.180,00  729.939,99	407.180,00  51.593,80	407.180,00  0,00
<b>Totale Titolo 1</b>	<b>Spese correnti</b>	322.759,99	previsione di competenza <i>di cui già impegnato*</i> previsione di cassa <i>a fondo pluriennale vincolato</i>	510.740,00  629.716,95	407.180,00  729.939,99	407.180,00  51.593,80	407.180,00  0,00
<b>Titolo 2</b>	<b>Spese in conto capitale</b>						
<b>Macroaggregato 202</b>	<b>Investimenti fissi lordi e acquisto di terreni</b>						
41756/0	ATTREZZATURE PER LA GESTIONE DEGLI ARENILI (AA VINC. IMP. SOGGIORNO)	0,00	previsione di competenza <i>di cui già impegnato*</i> previsione di cassa <i>a fondo pluriennale vincolato</i>	0,00  0,00	0,00  0,00	0,00  0,00	0,00  0,00
<b>Totale Macroaggr. 202</b>	<b>Investimenti fissi lordi e acquisto di terreni</b>	0,00	previsione di competenza <i>di cui già impegnato*</i> previsione di cassa <i>a fondo pluriennale vincolato</i>	0,00  0,00	0,00  0,00	0,00  0,00	0,00  0,00
<b>Totale Titolo 2</b>	<b>Spese in conto capitale</b>	0,00	previsione di competenza <i>di cui già impegnato*</i> previsione di cassa <i>a fondo pluriennale vincolato</i>	0,00  0,00	0,00  0,00	0,00  0,00	0,00  0,00
<b>Totale Programma 02</b>	<b>Tutela, valorizzazione e recupero ambientale</b>	322.759,99	previsione di competenza <i>di cui già impegnato*</i> previsione di cassa <i>a fondo pluriennale vincolato</i>	510.740,00  629.716,95	407.180,00  729.939,99	407.180,00  51.593,80	407.180,00  0,00
<b>Totale MISSIONE 09</b>	<b>Sviluppo sostenibile e tutela del territorio e dell'ambiente</b>	425.124,54	previsione di competenza <i>di cui già impegnato*</i> previsione di cassa <i>a fondo pluriennale vincolato</i>	634.265,00  854.741,95	537.180,00  962.304,54	537.180,00  51.593,80	537.180,00  0,00



# Comune di Grosseto

## SERVIZIO PATRIMONIO E PART. SOCIETARIE SPESE PER MISSIONI, PROGRAMMI E MACROAGGREGATI PER CAPITOLI

MISSIONE PROGRAMMA TITOLO MACROAGGREGATO CAPITOLO	DENOMINAZIONE	RESIDUI PRESUNTI AL TERMINI DELL'ESERCIZIO 2019		PREVISIONI DEFINITIVE DELL'ANNO 2019			
					PREVISIONI ANNO 2020	PREVISIONI DELL'ANNO 2021	PREVISIONI DELL'ANNO 2022
<b>MISSIONE 10</b>	<b>Trasporti e diritto alla mobilità</b>						
<b>1005 Programma 05</b>	<b>Viabilità e infrastrutture stradali</b>						
<b>TITOLO 1</b>	<b>Spese correnti</b>						
<b>Macroaggregato 103</b>	<b>Acquisto di beni e servizi</b>						
48550/0	FITTO IMMOBILI PER SERVIZI ALLA	5.053,68	previsione di competenza <i>di cui già impegnato*</i> previsione di cassa <i>a fondo pluriennale vincolato</i>	4.250,00  10.044,22	18.000,00  23.053,68	0,00	0,00
48551/0	CANONI PATRIMONIALI	24.020,70	previsione di competenza <i>di cui già impegnato*</i> previsione di cassa <i>a fondo pluriennale vincolato</i>	37.700,00  58.656,23	40.000,00  64.020,70	40.000,00	40.000,00
48651/0	CANONI PATRIMONIALI	0,00	previsione di competenza <i>di cui già impegnato*</i> previsione di cassa <i>a fondo pluriennale vincolato</i>	0,00  0,00	0,00  0,00	0,00	0,00
<b>Totale Macroaggr. 103</b>	<b>Acquisto di beni e servizi</b>	<b>29.074,38</b>	previsione di competenza <i>di cui già impegnato*</i> previsione di cassa <i>a fondo pluriennale vincolato</i>	<b>41.950,00</b>  <b>68.700,45</b>	<b>58.000,00</b>  <b>87.074,38</b>	<b>40.000,00</b>  <b>0,00</b>	<b>40.000,00</b>  <b>0,00</b>
<b>Macroaggregato 104</b>	<b>Trasferimenti correnti</b>						
49851/0	QUOTA FUNZIONAMENTO CONSORZIO RIUNITO STRADE VICINALI	40.000,00	previsione di competenza <i>di cui già impegnato*</i> previsione di cassa <i>a fondo pluriennale vincolato</i>	20.000,00  60.000,00	21.000,00  61.000,00	21.000,00	21.000,00
<b>Totale Macroaggr. 104</b>	<b>Trasferimenti correnti</b>	<b>40.000,00</b>	previsione di competenza <i>di cui già impegnato*</i> previsione di cassa <i>a fondo pluriennale vincolato</i>	<b>20.000,00</b>  <b>60.000,00</b>	<b>21.000,00</b>  <b>61.000,00</b>	<b>21.000,00</b>  <b>0,00</b>	<b>21.000,00</b>  <b>0,00</b>
<b>Totale Titolo 1</b>	<b>Spese correnti</b>	<b>69.074,38</b>	previsione di competenza <i>di cui già impegnato*</i> previsione di cassa <i>a fondo pluriennale vincolato</i>	<b>61.950,00</b>  <b>128.700,45</b>	<b>79.000,00</b>  <b>148.074,38</b>	<b>61.000,00</b>  <b>0,00</b>	<b>61.000,00</b>  <b>0,00</b>
<b>TITOLO 2</b>	<b>Spese in conto capitale</b>						
<b>Macroaggregato 202</b>	<b>Investimenti fissi lordi e acquisto di terreni</b>						
72075/0	ACQUISIZIONE TERRENI PER VIABILITA' - AVANZO AMME INVESTIMENTI	0,00	previsione di competenza <i>di cui già impegnato*</i> previsione di cassa <i>a fondo pluriennale vincolato</i>	0,00  0,00	0,00  0,00	0,00	0,00
72076/0	ACQUISIZIONE AREA PIAZZA MARCONI (MPS) FC 13545	0,00	previsione di competenza <i>di cui già impegnato*</i> previsione di cassa <i>a fondo pluriennale vincolato</i>	0,00  0,00	0,00  0,00	0,00	0,00
72080/0	ACQUISIZIONE AREE PIAZZA MARCONI (A.A. LIBERO)	0,00	previsione di competenza <i>di cui già impegnato*</i> previsione di cassa <i>a fondo pluriennale vincolato</i>	0,00  0,00	0,00  0,00	0,00	0,00
<b>Totale Macroaggr. 202</b>	<b>Investimenti fissi lordi e acquisto di terreni</b>	<b>0,00</b>	previsione di competenza <i>di cui già impegnato*</i> previsione di cassa <i>a fondo pluriennale vincolato</i>	<b>0,00</b>  <b>0,00</b>	<b>0,00</b>  <b>0,00</b>	<b>0,00</b>  <b>0,00</b>	<b>0,00</b>  <b>0,00</b>
<b>Totale Titolo 2</b>	<b>Spese in conto capitale</b>	<b>0,00</b>	previsione di competenza <i>di cui già impegnato*</i> previsione di cassa <i>a fondo pluriennale vincolato</i>	<b>0,00</b>  <b>0,00</b>	<b>0,00</b>  <b>0,00</b>	<b>0,00</b>  <b>0,00</b>	<b>0,00</b>  <b>0,00</b>



# Comune di Grosseto

## SERVIZIO PATRIMONIO E PART. SOCIETARIE

### SPESE PER MISSIONI, PROGRAMMI E MACROAGGREGATI PER CAPITOLI

MISSIONE PROGRAMMA TITOLO MACROAGGREGATO CAPITOLO	DENOMINAZIONE	RESIDUI PRESUNTI AL TERMINE DELL'ESERCIZIO 2019		PREVISIONI DEFINITIVE DELL'ANNO 2019			
					PREVISIONI ANNO 2020	PREVISIONI DELL'ANNO 2021	PREVISIONI DELL'ANNO 2022
<b>Totale Programma 05</b>	<b>Viabilità e infrastrutture stradali</b>	<b>69.074,38</b>	previsione di competenza <i>di cui già impegnato*</i>	61.950,00	79.000,00	61.000,00	61.000,00
			previsione di cassa <i>a fondo pluriennale vincolato</i>	128.700,45	148.074,38	0,00	0,00
<b>Totale MISSIONE 10</b>	<b>Trasporti e diritto alla mobilità</b>	<b>69.074,38</b>	previsione di competenza <i>di cui già impegnato*</i>	61.950,00	79.000,00	61.000,00	61.000,00
			previsione di cassa <i>a fondo pluriennale vincolato</i>	128.700,45	148.074,38	0,00	0,00



# Comune di Grosseto

## SERVIZIO PATRIMONIO E PART. SOCIETARIE SPESE PER MISSIONI, PROGRAMMI E MACROAGGREGATI PER CAPITOLI

MISSIONE PROGRAMMA TITOLO MACROAGGREGATO CAPITOLO	DENOMINAZIONE	RESIDUI PRESUNTI AL TERMINE DELL'ESERCIZIO 2019		PREVISIONI DEFINITIVE DELL'ANNO 2019			
					PREVISIONI ANNO 2020	PREVISIONI DELL'ANNO 2021	PREVISIONI DELL'ANNO 2022
<b>MISSIONE 12</b>	<b>Diritti sociali, politiche sociali e famiglia</b>						
1207 Programma 07	Programmazione e governo della rete dei servizi socio-sanitari e sociali						
Titolo 1	Spese correnti						
Macroaggregato 103	Acquisto di beni e servizi						
48220/3	FITTO LOCALI E SPESE CONDOMINIALI SEDI CENTRI SOCIALI	2.478,57	previsione di competenza di cui già impegnato*	16.000,00	10.000,00	10.000,00	10.000,00
			previsione di cassa a fondo pluriennale vincolato	19.044,20	12.478,57		
<b>Totale Macroaggr. 103</b>	<b>Acquisto di beni e servizi</b>	<b>2.478,57</b>	previsione di competenza di cui già impegnato*	<b>16.000,00</b>	<b>10.000,00</b>	<b>10.000,00</b>	<b>10.000,00</b>
			previsione di cassa a fondo pluriennale vincolato	<b>19.044,20</b>	<b>12.478,57</b>	<b>0,00</b>	<b>0,00</b>
<b>Totale Titolo 1</b>	<b>Spese correnti</b>	<b>2.478,57</b>	previsione di competenza di cui già impegnato*	<b>16.000,00</b>	<b>10.000,00</b>	<b>10.000,00</b>	<b>10.000,00</b>
			previsione di cassa a fondo pluriennale vincolato	<b>19.044,20</b>	<b>12.478,57</b>	<b>0,00</b>	<b>0,00</b>
<b>Totale Programma 07</b>	<b>Programmazione e governo della rete dei servizi socio-sanitari e sociali</b>	<b>2.478,57</b>	previsione di competenza di cui già impegnato*	<b>16.000,00</b>	<b>10.000,00</b>	<b>10.000,00</b>	<b>10.000,00</b>
			previsione di cassa a fondo pluriennale vincolato	<b>19.044,20</b>	<b>12.478,57</b>	<b>0,00</b>	<b>0,00</b>
<b>Totale MISSIONE 12</b>	<b>Diritti sociali, politiche sociali e famiglia</b>	<b>2.478,57</b>	previsione di competenza di cui già impegnato*	<b>16.000,00</b>	<b>10.000,00</b>	<b>10.000,00</b>	<b>10.000,00</b>
			previsione di cassa a fondo pluriennale vincolato	<b>19.044,20</b>	<b>12.478,57</b>	<b>0,00</b>	<b>0,00</b>



# Comune di Grosseto

## SERVIZIO PATRIMONIO E PART. SOCIETARIE

### SPESE PER MISSIONI, PROGRAMMI E MACROAGGREGATI PER CAPITOLI

MISSIONE PROGRAMMA TITOLO MACROAGGREGATO CAPITOLO	DENOMINAZIONE	RESIDUI PRESUNTI AL TERMINE DELL'ESERCIZIO 2019		PREVISIONI DEFINITIVE DELL'ANNO 2019			
					PREVISIONI ANNO 2020	PREVISIONI DELL'ANNO 2021	PREVISIONI DELL'ANNO 2022
<b>MISSIONE 17</b>	<b>Energia e diversificazione delle fonti energetiche</b>						
1701 Programma 01	Fonti energetiche						
Titolo 1	Spese correnti						
Macroaggregato 103	Acquisto di beni e servizi						
50100/0	PROCEDURE DI GARA DISTRIBUZIONE GAS (FC 10730)	32.940,00	previsione di competenza di cui già impegnato*	340.000,00	340.000,00	0,00	0,00
			previsione di cassa a fondo pluriennale vincolato	372.940,00	372.940,00		
<b>Totale Macroaggr. 103</b>	<b>Acquisto di beni e servizi</b>	<b>32.940,00</b>	previsione di competenza di cui già impegnato*	<b>340.000,00</b>	<b>340.000,00</b>	<b>0,00</b>	<b>0,00</b>
			previsione di cassa a fondo pluriennale vincolato	<b>372.940,00</b>	<b>372.940,00</b>	<b>0,00</b>	<b>0,00</b>
<b>Totale Titolo 1</b>	<b>Spese correnti</b>	<b>32.940,00</b>	previsione di competenza di cui già impegnato*	<b>340.000,00</b>	<b>340.000,00</b>	<b>0,00</b>	<b>0,00</b>
			previsione di cassa a fondo pluriennale vincolato	<b>372.940,00</b>	<b>372.940,00</b>	<b>0,00</b>	<b>0,00</b>
<b>Totale Programma 01</b>	<b>Fonti energetiche</b>	<b>32.940,00</b>	previsione di competenza di cui già impegnato*	<b>340.000,00</b>	<b>340.000,00</b>	<b>0,00</b>	<b>0,00</b>
			previsione di cassa a fondo pluriennale vincolato	<b>372.940,00</b>	<b>372.940,00</b>	<b>0,00</b>	<b>0,00</b>
<b>Totale MISSIONE 17</b>	<b>Energia e diversificazione delle fonti energetiche</b>	<b>32.940,00</b>	previsione di competenza di cui già impegnato*	<b>340.000,00</b>	<b>340.000,00</b>	<b>0,00</b>	<b>0,00</b>
			previsione di cassa a fondo pluriennale vincolato	<b>372.940,00</b>	<b>372.940,00</b>	<b>0,00</b>	<b>0,00</b>
<b>TOTALE MISSIONI</b>		<b>953.198,05</b>	previsione di competenza di cui già impegnato*	<b>1.743.370,00</b>	<b>1.527.980,00</b>	<b>1.148.630,00</b>	<b>1.148.630,00</b>
			previsione di cassa a fondo pluriennale vincolato	<b>2.535.023,22</b>	<b>79.304,43</b>	<b>55.695,85</b>	<b>0,00</b>
				<b>21.350,00</b>	<b>2.481.178,05</b>		
<b>TOTALE GENERALE DELLE SPESE</b>		<b>953.198,05</b>	previsione di competenza di cui già impegnato*	<b>1.743.370,00</b>	<b>1.527.980,00</b>	<b>1.148.630,00</b>	<b>1.148.630,00</b>
			previsione di cassa a fondo pluriennale vincolato	<b>2.535.023,22</b>	<b>79.304,43</b>	<b>55.695,85</b>	<b>0,00</b>
				<b>21.350,00</b>	<b>2.481.178,05</b>		





# Comune di Grosseto

## SERVIZIO FINANZIARIO

### SPESE PER MISSIONI, PROGRAMMI E MACROAGGREGATI PER CAPITOLI

MISSIONE PROGRAMMA TITOLO MACROAGGREGATO CAPITOLO	DENOMINAZIONE	RESIDUI PRESUNTI AL TERMINE DELL'ESERCIZIO 2019		PREVISIONI DEFINITIVE DELL'ANNO 2019			
					PREVISIONI ANNO 2020	PREVISIONI DELL'ANNO 2021	PREVISIONI DELL'ANNO 2022
<b>DISAVANZO DI AMMINISTRAZIONE</b>				0,00	0,00	0,00	0,00
<b>MISSIONE</b>	<b>01</b>	<b>Servizi istituzionali, generali e di gestione</b>					
<b>0101</b>	<b>Programma 01</b>	<b>Organi istituzionali</b>					
<b>Titolo 1</b>	<b>Spese correnti</b>						
<b>Macroaggregato 102</b>	<b>Imposte e tasse a carico dell'ente</b>						
30086/0	IRAP ORGANI ISTITUZIONALI	3.065,11	previsione di competenza di cui già impegnato* previsione di cassa a fondo pluriennale vincolato	44.400,00  46.338,20	42.700,00  45.765,11	42.700,00	42.700,00
<b>Totale Macroaggr. 102</b>	<b>Imposte e tasse a carico dell'ente</b>	<b>3.065,11</b>	previsione di competenza di cui già impegnato* previsione di cassa a fondo pluriennale vincolato	44.400,00  46.338,20	42.700,00  45.765,11	42.700,00 0,00	42.700,00 0,00
<b>Macroaggregato 103</b>	<b>Acquisto di beni e servizi</b>						
30010/0	INDENNITA'DI CARICA AMMINISTRATORI COMUNALI	0,00	previsione di competenza di cui già impegnato* previsione di cassa a fondo pluriennale vincolato	331.000,00  331.000,00	331.000,00  331.000,00	331.000,00	331.000,00
31800/0	CONVEGNI SEMINARI MOSTRE ECC...	0,00	previsione di competenza di cui già impegnato* previsione di cassa a fondo pluriennale vincolato	0,00  0,00	0,00  0,00	0,00	0,00
<b>Totale Macroaggr. 103</b>	<b>Acquisto di beni e servizi</b>	<b>0,00</b>	previsione di competenza di cui già impegnato* previsione di cassa a fondo pluriennale vincolato	331.000,00  331.000,00	331.000,00  331.000,00	331.000,00 0,00	331.000,00 0,00
<b>Macroaggregato 104</b>	<b>Trasferimenti correnti</b>						
32530/0	INIZIATIVE SUSSIDIARIETA' ED ECONOMIA CIVILE	9.000,00	previsione di competenza di cui già impegnato* previsione di cassa a fondo pluriennale vincolato	8.000,00  12.000,00	8.000,00  17.000,00	8.000,00	8.000,00
<b>Totale Macroaggr. 104</b>	<b>Trasferimenti correnti</b>	<b>9.000,00</b>	previsione di competenza di cui già impegnato* previsione di cassa a fondo pluriennale vincolato	8.000,00  12.000,00	8.000,00  17.000,00	8.000,00 0,00	8.000,00 0,00
<b>Totale Titolo 1</b>	<b>Spese correnti</b>	<b>12.065,11</b>	previsione di competenza di cui già impegnato* previsione di cassa a fondo pluriennale vincolato	383.400,00  389.338,20	381.700,00  393.765,11	381.700,00 0,00	381.700,00 0,00
<b>Totale Programma 01</b>	<b>Organi istituzionali</b>	<b>12.065,11</b>	previsione di competenza di cui già impegnato* previsione di cassa a fondo pluriennale vincolato	383.400,00  389.338,20	381.700,00  393.765,11	381.700,00 0,00	381.700,00 0,00
<b>0102</b>	<b>Programma 02</b>	<b>Segreteria generale</b>					
<b>Titolo 1</b>	<b>Spese correnti</b>						
<b>Macroaggregato 102</b>	<b>Imposte e tasse a carico dell'ente</b>						
30275/0	IRAP SEGRETERIA	23.677,31	previsione di competenza di cui già impegnato* previsione di cassa a fondo pluriennale vincolato	68.100,00  68.100,00	68.700,00  92.377,31	68.700,00	68.700,00
<b>Totale Macroaggr. 102</b>	<b>Imposte e tasse a carico dell'ente</b>	<b>23.677,31</b>	previsione di competenza di cui già impegnato* previsione di cassa a fondo pluriennale vincolato	68.100,00  68.100,00	68.700,00  92.377,31	68.700,00 0,00	68.700,00 0,00
<b>Macroaggregato 104</b>	<b>Trasferimenti correnti</b>						



# Comune di Grosseto

## SERVIZIO FINANZIARIO

### SPESE PER MISSIONI, PROGRAMMI E MACROAGGREGATI PER CAPITOLI

MISSIONE PROGRAMMA TITOLO MACROAGGREGATO CAPITOLO	DENOMINAZIONE	RESIDUI PRESUNTI AL TERMINE DELL'ESERCIZIO 2019		PREVISIONI DEFINITIVE DELL'ANNO 2019	PREVISIONI		
					PREVISIONI ANNO 2020	PREVISIONI DELL'ANNO 2021	PREVISIONI DELL'ANNO 2022
31950/0	QUOTA PROVENTI DIRITTI DI SEGRETERIA AL MINISTERO DEGLI INTERNI	0,00	previsione di competenza <i>di cui già impegnato*</i> previsione di cassa <i>a fondo pluriennale vincolato</i>	0,00  0,00	0,00  0,00	0,00  0,00	0,00  0,00
<b>Totale Macroaggr. 104</b>	<b>Trasferimenti correnti</b>	0,00	previsione di competenza <i>di cui già impegnato*</i> previsione di cassa <i>a fondo pluriennale vincolato</i>	0,00  0,00	0,00  0,00	0,00  0,00	0,00  0,00
<b>Totale Titolo 1</b>	<b>Spese correnti</b>	23.677,31	previsione di competenza <i>di cui già impegnato*</i> previsione di cassa <i>a fondo pluriennale vincolato</i>	68.100,00  68.100,00	68.700,00  92.377,31	68.700,00  0,00	68.700,00  0,00
<b>Totale Programma 02</b>	<b>Segreteria generale</b>	23.677,31	previsione di competenza <i>di cui già impegnato*</i> previsione di cassa <i>a fondo pluriennale vincolato</i>	68.100,00  68.100,00	68.700,00  92.377,31	68.700,00  0,00	68.700,00  0,00
<b>0103 Programma 03</b>	<b>Gestione economica, finanziaria, programmazione e provveditorato</b>						
<b>Titolo 1</b>	<b>Spese correnti</b>						
<b>Macroaggregato 101</b>	<b>Redditi da lavoro dipendente</b>						
32935/0	STRAORDINARIO PERSONALE SERVIZIO FINANZIARIO	3.001,96	previsione di competenza <i>di cui già impegnato*</i> previsione di cassa <i>a fondo pluriennale vincolato</i>	5.000,00  5.544,39	5.000,00  8.001,96	5.000,00  0,00	5.000,00  0,00
<b>Totale Macroaggr. 101</b>	<b>Redditi da lavoro dipendente</b>	3.001,96	previsione di competenza <i>di cui già impegnato*</i> previsione di cassa <i>a fondo pluriennale vincolato</i>	5.000,00  5.544,39	5.000,00  8.001,96	5.000,00  0,00	5.000,00  0,00
<b>Macroaggregato 102</b>	<b>Imposte e tasse a carico dell'ente</b>						
31085/0	IRAP SERVIZIO FINANZIARIO E PROVVEDITORATO	17.854,01	previsione di competenza <i>di cui già impegnato*</i> previsione di cassa <i>a fondo pluriennale vincolato</i>	68.000,00  77.253,74	61.200,00  79.054,01	61.200,00  0,00	61.200,00  0,00
<b>Totale Macroaggr. 102</b>	<b>Imposte e tasse a carico dell'ente</b>	17.854,01	previsione di competenza <i>di cui già impegnato*</i> previsione di cassa <i>a fondo pluriennale vincolato</i>	68.000,00  77.253,74	61.200,00  79.054,01	61.200,00  0,00	61.200,00  0,00
<b>Macroaggregato 103</b>	<b>Acquisto di beni e servizi</b>						
30865/0	BENI SPECIFICI PER SERVIZIO FINANZIARIO	0,00	previsione di competenza <i>di cui già impegnato*</i> previsione di cassa <i>a fondo pluriennale vincolato</i>	0,00  0,00	0,00  0,00	0,00  0,00	0,00  0,00
30867/0	CONSULENZE E SERVIZI SERVIZIO FINANZIARIO	727,91	previsione di competenza <i>di cui già impegnato*</i> previsione di cassa <i>a fondo pluriennale vincolato</i>	30.810,00  31.285,46	30.810,00  31.537,91	30.810,00  366,00	30.810,00  366,00
30869/0	FORMAZIONE PROFESSIONALE SERVIZIO FINANZIARIO	4.719,93	previsione di competenza <i>di cui già impegnato*</i> previsione di cassa <i>a fondo pluriennale vincolato</i>	10.500,00  15.211,00	10.500,00  15.219,93	10.500,00  0,00	10.500,00  0,00
30872/0	CONSULENZE PER RECUPERO CREDITI	0,00	previsione di competenza <i>di cui già impegnato*</i> previsione di cassa <i>a fondo pluriennale vincolato</i>	0,00  0,00	0,00  0,00	0,00  0,00	0,00  0,00
32070/0	SPESE PER IL COLLEGIO DEI REVISORI DEI CONTI	44.919,50	previsione di competenza <i>di cui già impegnato*</i> previsione di cassa <i>a fondo pluriennale vincolato</i>	59.465,00  89.435,06	76.000,00  120.919,50	76.000,00  0,00	76.000,00  0,00



# Comune di Grosseto

## SERVIZIO FINANZIARIO

### SPESE PER MISSIONI, PROGRAMMI E MACROAGGREGATI PER CAPITOLI

MISSIONE PROGRAMMA TITOLO MACROAGGREGATO CAPITOLO	DENOMINAZIONE	RESIDUI PRESUNTI AL TERMINI DELL'ESERCIZIO 2019		PREVISIONI DEFINITIVE DELL'ANNO 2019			
					PREVISIONI ANNO 2020	PREVISIONI DELL'ANNO 2021	PREVISIONI DELL'ANNO 2022
50715/0	SPESE VARIE DI TESORERIA	22.494,23	previsione di competenza <i>di cui già impegnato*</i> previsione di cassa <i>a fondo pluriennale vincolato</i>	55.000,00  84.503,33	50.000,00  72.494,23	50.000,00	50.000,00
<b>Totale Macroaggr. 103</b>	<b>Acquisto di beni e servizi</b>	<b>72.861,57</b>	previsione di competenza <i>di cui già impegnato*</i> previsione di cassa <i>a fondo pluriennale vincolato</i>	155.775,00  220.434,85	167.310,00 366,00 240.171,57	167.310,00 366,00	167.310,00 0,00
<b>Macroaggregato 107</b>	<b>Interessi passivi</b>						
44725/0	INTERESSI SUI MUTUI PROVVEDITORATO	0,00	previsione di competenza <i>di cui già impegnato*</i> previsione di cassa <i>a fondo pluriennale vincolato</i>	900,00  900,00	765,00  765,00	765,00	765,00
<b>Totale Macroaggr. 107</b>	<b>Interessi passivi</b>	<b>0,00</b>	previsione di competenza <i>di cui già impegnato*</i> previsione di cassa <i>a fondo pluriennale vincolato</i>	900,00  900,00	765,00  765,00	765,00 0,00	765,00 0,00
<b>Macroaggregato 108</b>	<b>Altre spese per redditi da capitale</b>						
50720/0	ONERI PER ESTINZIONE ANTICIPATA	0,00	previsione di competenza <i>di cui già impegnato*</i> previsione di cassa <i>a fondo pluriennale vincolato</i>	10.000,00  10.000,00	0,00  0,00	0,00	0,00
<b>Totale Macroaggr. 108</b>	<b>Altre spese per redditi da capitale</b>	<b>0,00</b>	previsione di competenza <i>di cui già impegnato*</i> previsione di cassa <i>a fondo pluriennale vincolato</i>	10.000,00  10.000,00	0,00  0,00	0,00 0,00	0,00 0,00
<b>Macroaggregato 110</b>	<b>Altre spese correnti</b>						
50710/0	VERSAMENTO I.V.A.SU ATTIVITA' COMUNALI SOGGETTE ALL'IMPOSTA	56.817,43	previsione di competenza <i>di cui già impegnato*</i> previsione di cassa <i>a fondo pluriennale vincolato</i>	325.000,00  340.681,40	200.000,00  256.817,43	200.000,00	200.000,00
<b>Totale Macroaggr. 110</b>	<b>Altre spese correnti</b>	<b>56.817,43</b>	previsione di competenza <i>di cui già impegnato*</i> previsione di cassa <i>a fondo pluriennale vincolato</i>	325.000,00  340.681,40	200.000,00  256.817,43	200.000,00 0,00	200.000,00 0,00
<b>Totale Titolo 1</b>	<b>Spese correnti</b>	<b>150.534,97</b>	previsione di competenza <i>di cui già impegnato*</i> previsione di cassa <i>a fondo pluriennale vincolato</i>	564.675,00  654.814,38	434.275,00 366,00 584.809,97	434.275,00 366,00	434.275,00 0,00
<b>TITOLO 3</b>	<b>Spese per incremento attivita' finanziarie</b>						
<b>Macroaggregato 304</b>	<b>Altre spese per incremento di attivita' finanziarie</b>						
21000/0	VERSAMENTI A DEPOSITI BANCARI (FC 14500)	0,00	previsione di competenza <i>di cui già impegnato*</i> previsione di cassa <i>a fondo pluriennale vincolato</i>	1.200.000,00  1.200.000,00	0,00  0,00	0,00	0,00
<b>Totale Macroaggr. 304</b>	<b>Altre spese per incremento di attivita' finanziarie</b>	<b>0,00</b>	previsione di competenza <i>di cui già impegnato*</i> previsione di cassa <i>a fondo pluriennale vincolato</i>	1.200.000,00  1.200.000,00	0,00  0,00	0,00 0,00	0,00 0,00
<b>Totale Titolo 3</b>	<b>Spese per incremento attivita' finanziarie</b>	<b>0,00</b>	previsione di competenza <i>di cui già impegnato*</i> previsione di cassa <i>a fondo pluriennale vincolato</i>	1.200.000,00  1.200.000,00	0,00  0,00	0,00 0,00	0,00 0,00
<b>Totale Programma 03</b>	<b>Gestione economica, finanziaria, programmazione e provveditorato</b>	<b>150.534,97</b>	previsione di competenza <i>di cui già impegnato*</i> previsione di cassa <i>a fondo pluriennale vincolato</i>	1.764.675,00  1.854.814,38	434.275,00 366,00 584.809,97	434.275,00 366,00	434.275,00 0,00
<b>0104 Programma 04</b>	<b>Gestione delle entrate tributarie e servizi fiscali</b>						



# Comune di Grosseto

## SERVIZIO FINANZIARIO

### SPESE PER MISSIONI, PROGRAMMI E MACROAGGREGATI PER CAPITOLI

MISSIONE PROGRAMMA TITOLO MACROAGGREGATO CAPITOLO	DENOMINAZIONE	RESIDUI PRESUNTI AL TERMINE DELL'ESERCIZIO 2019		PREVISIONI DEFINITIVE DELL'ANNO 2019			
					PREVISIONI ANNO 2020	PREVISIONI DELL'ANNO 2021	PREVISIONI DELL'ANNO 2022
<b>Titolo 1</b>	<b>Spese correnti</b>						
<b>Macroaggregato 102</b>	<b>Imposte e tasse a carico dell'ente</b>						
34050/0	IMPOSTE, SOVRAIMPOSTE E TASSE, ADDIZIONALI E CONTRIBUTI	0,00	previsione di competenza <i>di cui già impegnato*</i> previsione di cassa <i>a fondo pluriennale vincolato</i>	0,00  0,00	0,00  0,00	0,00  0,00	0,00  0,00
34610/0	IRAP FINANZE E TRIBUTI	9.630,29	previsione di competenza <i>di cui già impegnato*</i> previsione di cassa <i>a fondo pluriennale vincolato</i>	48.100,00  55.808,05	49.500,00  59.130,29	49.500,00  49.500,00	49.500,00  49.500,00
<b>Totale Macroaggr. 102</b>	<b>Imposte e tasse a carico dell'ente</b>	9.630,29	previsione di competenza <i>di cui già impegnato*</i> previsione di cassa <i>a fondo pluriennale vincolato</i>	48.100,00  55.808,05	49.500,00  59.130,29	49.500,00  0,00	49.500,00  0,00
<b>Totale Titolo 1</b>	<b>Spese correnti</b>	9.630,29	previsione di competenza <i>di cui già impegnato*</i> previsione di cassa <i>a fondo pluriennale vincolato</i>	48.100,00  55.808,05	49.500,00  59.130,29	49.500,00  0,00	49.500,00  0,00
<b>Totale Programma 04</b>	<b>Gestione delle entrate tributarie e servizi fiscali</b>	9.630,29	previsione di competenza <i>di cui già impegnato*</i> previsione di cassa <i>a fondo pluriennale vincolato</i>	48.100,00  55.808,05	49.500,00  59.130,29	49.500,00  0,00	49.500,00  0,00
<b>0105 Programma 05</b>	<b>Gestione dei beni demaniali e patrimoniali</b>						
<b>Titolo 1</b>	<b>Spese correnti</b>						
<b>Macroaggregato 102</b>	<b>Imposte e tasse a carico dell'ente</b>						
34370/0	IRAP PATRIMONIO	0,00	previsione di competenza <i>di cui già impegnato*</i> previsione di cassa <i>a fondo pluriennale vincolato</i>	22.400,00  26.354,61	30.000,00  30.000,00	30.000,00  30.000,00	30.000,00  30.000,00
<b>Totale Macroaggr. 102</b>	<b>Imposte e tasse a carico dell'ente</b>	0,00	previsione di competenza <i>di cui già impegnato*</i> previsione di cassa <i>a fondo pluriennale vincolato</i>	22.400,00  26.354,61	30.000,00  30.000,00	30.000,00  0,00	30.000,00  0,00
<b>Macroaggregato 107</b>	<b>Interessi passivi</b>						
34460/0	INTERESSI PASSIVI MUTUI BENI PATRIMONIALI	0,00	previsione di competenza <i>di cui già impegnato*</i> previsione di cassa <i>a fondo pluriennale vincolato</i>	0,00  0,00	0,00  0,00	0,00  0,00	0,00  0,00
34461/0	INTERESSI PASSIVI MUTUI BENI PATRIMONIALI	0,00	previsione di competenza <i>di cui già impegnato*</i> previsione di cassa <i>a fondo pluriennale vincolato</i>	466.452,00  466.452,00	427.295,00  427.295,00	367.295,00  367.295,00	367.295,00  367.295,00
<b>Totale Macroaggr. 107</b>	<b>Interessi passivi</b>	0,00	previsione di competenza <i>di cui già impegnato*</i> previsione di cassa <i>a fondo pluriennale vincolato</i>	466.452,00  466.452,00	427.295,00  427.295,00	367.295,00  0,00	367.295,00  0,00
<b>Totale Titolo 1</b>	<b>Spese correnti</b>	0,00	previsione di competenza <i>di cui già impegnato*</i> previsione di cassa <i>a fondo pluriennale vincolato</i>	488.852,00  492.806,61	457.295,00  457.295,00	397.295,00  0,00	397.295,00  0,00
<b>Totale Programma 05</b>	<b>Gestione dei beni demaniali e patrimoniali</b>	0,00	previsione di competenza <i>di cui già impegnato*</i> previsione di cassa <i>a fondo pluriennale vincolato</i>	488.852,00  492.806,61	457.295,00  457.295,00	397.295,00  0,00	397.295,00  0,00
<b>0106 Programma 06</b>	<b>Ufficio tecnico</b>						
<b>Titolo 1</b>	<b>Spese correnti</b>						
<b>Macroaggregato 102</b>	<b>Imposte e tasse a carico dell'ente</b>						



# Comune di Grosseto

## SERVIZIO FINANZIARIO

### SPESE PER MISSIONI, PROGRAMMI E MACROAGGREGATI PER CAPITOLI

MISSIONE PROGRAMMA TITOLO MACROAGGREGATO CAPITOLO	DENOMINAZIONE	RESIDUI PRESUNTI AL TERMINI DELL'ESERCIZIO 2019		PREVISIONI DEFINITIVE DELL'ANNO 2019	PREVISIONI		
					PREVISIONI ANNO 2020	PREVISIONI DELL'ANNO 2021	PREVISIONI DELL'ANNO 2022
33115/0	IRAP UFFICI TECNICI	27.784,10	previsione di competenza <i>di cui già impegnato*</i> previsione di cassa <i>a fondo pluriennale vincolato</i>	109.600,00  125.077,09	116.000,00  143.784,10	116.000,00	116.000,00
<b>Totale Macroaggr. 102</b>	<b>Imposte e tasse a carico dell'ente</b>	27.784,10	previsione di competenza <i>di cui già impegnato*</i> previsione di cassa <i>a fondo pluriennale vincolato</i>	109.600,00  125.077,09	116.000,00  143.784,10	116.000,00  0,00	116.000,00  0,00
<b>Macroaggregato 107</b>	<b>Interessi passivi</b>						
33400/0	INTERESSI PASSIVI SUI MUTUI UFFICIO TECNICO	0,00	previsione di competenza <i>di cui già impegnato*</i> previsione di cassa <i>a fondo pluriennale vincolato</i>	3.400,00  3.400,00	2.875,00  2.875,00	2.875,00	2.875,00
<b>Totale Macroaggr. 107</b>	<b>Interessi passivi</b>	0,00	previsione di competenza <i>di cui già impegnato*</i> previsione di cassa <i>a fondo pluriennale vincolato</i>	3.400,00  3.400,00	2.875,00  2.875,00	2.875,00  0,00	2.875,00  0,00
<b>Totale Titolo 1</b>	<b>Spese correnti</b>	27.784,10	previsione di competenza <i>di cui già impegnato*</i> previsione di cassa <i>a fondo pluriennale vincolato</i>	113.000,00  128.477,09	118.875,00  146.659,10	118.875,00  0,00	118.875,00  0,00
<b>TITOLO 2</b>	<b>Spese in conto capitale</b>						
<b>Macroaggregato 202</b>	<b>Investimenti fissi lordi e acquisto di terreni</b>						
84400/0	INVESTIMENTO DI CAPITALI TRASFERITI DA ENTI - SETTORE PUBBLICO (FINANZ.CON CAP.13100 E.)	0,00	previsione di competenza <i>di cui già impegnato*</i> previsione di cassa <i>a fondo pluriennale vincolato</i>	0,00  0,00	0,00  0,00	0,00	0,00
<b>Totale Macroaggr. 202</b>	<b>Investimenti fissi lordi e acquisto di terreni</b>	0,00	previsione di competenza <i>di cui già impegnato*</i> previsione di cassa <i>a fondo pluriennale vincolato</i>	0,00  0,00	0,00  0,00	0,00  0,00	0,00  0,00
<b>Totale Titolo 2</b>	<b>Spese in conto capitale</b>	0,00	previsione di competenza <i>di cui già impegnato*</i> previsione di cassa <i>a fondo pluriennale vincolato</i>	0,00  0,00	0,00  0,00	0,00  0,00	0,00  0,00
<b>Totale Programma 06</b>	<b>Ufficio tecnico</b>	27.784,10	previsione di competenza <i>di cui già impegnato*</i> previsione di cassa <i>a fondo pluriennale vincolato</i>	113.000,00  128.477,09	118.875,00  146.659,10	118.875,00  0,00	118.875,00  0,00
<b>0107 Programma 07</b>	<b>Elezioni e consultazioni popolari - Anagrafe e stato civile</b>						
<b>TITOLO 1</b>	<b>Spese correnti</b>						
<b>Macroaggregato 102</b>	<b>Imposte e tasse a carico dell'ente</b>						
32185/0	IRAP DEMOGRAFICI	12.924,50	previsione di competenza <i>di cui già impegnato*</i> previsione di cassa <i>a fondo pluriennale vincolato</i>	58.200,00  70.667,19	53.400,00  66.324,50	53.400,00	53.400,00
32188/0	IRAP PERSONALE PER CONSULTAZIONI ELETTORALI	0,00	previsione di competenza <i>di cui già impegnato*</i> previsione di cassa <i>a fondo pluriennale vincolato</i>	0,00  0,00	0,00  0,00	0,00	0,00
<b>Totale Macroaggr. 102</b>	<b>Imposte e tasse a carico dell'ente</b>	12.924,50	previsione di competenza <i>di cui già impegnato*</i> previsione di cassa <i>a fondo pluriennale vincolato</i>	58.200,00  70.667,19	53.400,00  66.324,50	53.400,00  0,00	53.400,00  0,00
<b>Totale Titolo 1</b>	<b>Spese correnti</b>	12.924,50	previsione di competenza <i>di cui già impegnato*</i> previsione di cassa <i>a fondo pluriennale vincolato</i>	58.200,00  70.667,19	53.400,00  66.324,50	53.400,00  0,00	53.400,00  0,00



# Comune di Grosseto

## SERVIZIO FINANZIARIO

### SPESE PER MISSIONI, PROGRAMMI E MACROAGGREGATI PER CAPITOLI

MISSIONE PROGRAMMA TITOLO MACROAGGREGATO CAPITOLO	DENOMINAZIONE	RESIDUI PRESUNTI AL TERMINE DELL'ESERCIZIO 2019		PREVISIONI DEFINITIVE DELL'ANNO 2019	PREVISIONI		
					PREVISIONI ANNO 2020	PREVISIONI DELL'ANNO 2021	PREVISIONI DELL'ANNO 2022
<b>Totale Programma 07</b>	<b>Elezioni e consultazioni popolari - Anagrafe e stato civile</b>	12.924,50	previsione di competenza <i>di cui già impegnato*</i> previsione di cassa <i>a fondo pluriennale vincolato</i>	58.200,00	53.400,00	53.400,00 0,00	53.400,00 0,00
<b>0108 Programma 08</b>	<b>Statistica e sistemi informativi</b>						
<b>Titolo 1</b>	<b>Spese correnti</b>						
<b>Macroaggregato 102</b>	<b>Imposte e tasse a carico dell'ente</b>						
32110/0	IRAP SERVIZI INFORMATIVI	6.728,91	previsione di competenza <i>di cui già impegnato*</i> previsione di cassa <i>a fondo pluriennale vincolato</i>	35.800,00	34.500,00	34.500,00	34.500,00
				42.445,64	41.228,91		
33943/0	SPESE PER I CENSIMENTI - IRAP (FC 4976)	0,00	previsione di competenza <i>di cui già impegnato*</i> previsione di cassa <i>a fondo pluriennale vincolato</i>	5.000,00	5.625,00	5.625,00	5.625,00
				10.625,00	5.625,00		
<b>Totale Macroaggr. 102</b>	<b>Imposte e tasse a carico dell'ente</b>	6.728,91	previsione di competenza <i>di cui già impegnato*</i> previsione di cassa <i>a fondo pluriennale vincolato</i>	40.800,00	40.125,00	40.125,00 0,00	40.125,00 0,00
				53.070,64	46.853,91		
<b>Totale Titolo 1</b>	<b>Spese correnti</b>	6.728,91	previsione di competenza <i>di cui già impegnato*</i> previsione di cassa <i>a fondo pluriennale vincolato</i>	40.800,00	40.125,00	40.125,00 0,00	40.125,00 0,00
				53.070,64	46.853,91		
<b>Totale Programma 08</b>	<b>Statistica e sistemi informativi</b>	6.728,91	previsione di competenza <i>di cui già impegnato*</i> previsione di cassa <i>a fondo pluriennale vincolato</i>	40.800,00	40.125,00	40.125,00 0,00	40.125,00 0,00
				53.070,64	46.853,91		
<b>0110 Programma 10</b>	<b>Risorse umane</b>						
<b>Titolo 1</b>	<b>Spese correnti</b>						
<b>Macroaggregato 101</b>	<b>Redditi da lavoro dipendente</b>						
51105/0	FONDO INCENTIVANTE QUOTA PERSONALE (FC 10711)	0,00	previsione di competenza <i>di cui già impegnato*</i> previsione di cassa <i>a fondo pluriennale vincolato</i>	0,00	90.700,00	90.700,00	90.700,00
				0,00	90.700,00		
51106/0	ONERI RIFLESSI SU FONDO INCENTIVANTE (FC 10711)	0,00	previsione di competenza <i>di cui già impegnato*</i> previsione di cassa <i>a fondo pluriennale vincolato</i>	0,00	10.100,00	21.600,00	21.600,00
				0,00	10.100,00		
<b>Totale Macroaggr. 101</b>	<b>Redditi da lavoro dipendente</b>	0,00	previsione di competenza <i>di cui già impegnato*</i> previsione di cassa <i>a fondo pluriennale vincolato</i>	0,00	100.800,00	112.300,00 0,00	112.300,00 0,00
				0,00	100.800,00		
<b>Macroaggregato 102</b>	<b>Imposte e tasse a carico dell'ente</b>						
30088/0	IRAP RISORSE UMANE E MIGLIORAMENTI CONTRATTUALI	48.129,78	previsione di competenza <i>di cui già impegnato*</i> previsione di cassa <i>a fondo pluriennale vincolato</i>	75.000,00	48.400,00	48.400,00	48.400,00
				80.075,66	96.529,78		
51083/0	IRAP MIGLIORAMENTI CONTRATTUALI ARRETRATI (AA ACCANTONATO)	0,00	previsione di competenza <i>di cui già impegnato*</i> previsione di cassa <i>a fondo pluriennale vincolato</i>	0,00	0,00	0,00	0,00
				0,00	0,00		
51107/0	IRAP SU FONDO INCENTIVANTE (FC 10711)	0,00	previsione di competenza <i>di cui già impegnato*</i> previsione di cassa <i>a fondo pluriennale vincolato</i>	0,00	7.700,00	7.700,00	7.700,00
				0,00	7.700,00		



# Comune di Grosseto

## SERVIZIO FINANZIARIO

### SPESE PER MISSIONI, PROGRAMMI E MACROAGGREGATI PER CAPITOLI

MISSIONE PROGRAMMA TITOLO MACROAGGREGATO CAPITOLO	DENOMINAZIONE	RESIDUI PRESUNTI AL TERMINE DELL'ESERCIZIO 2019		PREVISIONI DEFINITIVE DELL'ANNO 2019			
					PREVISIONI ANNO 2020	PREVISIONI DELL'ANNO 2021	PREVISIONI DELL'ANNO 2022
<b>Totale Macroaggr. 102</b>	<b>Imposte e tasse a carico dell'ente</b>	48.129,78	previsione di competenza <i>di cui già impegnato*</i> previsione di cassa <i>a fondo pluriennale vincolato</i>	75.000,00  80.075,66	56.100,00  104.229,78	56.100,00  0,00	56.100,00  0,00
<b>Totale Titolo 1</b>	<b>Spese correnti</b>	48.129,78	previsione di competenza <i>di cui già impegnato*</i> previsione di cassa <i>a fondo pluriennale vincolato</i>	75.000,00  80.075,66	156.900,00  205.029,78	168.400,00  0,00	168.400,00  0,00
<b>Totale Programma 10</b>	<b>Risorse umane</b>	48.129,78	previsione di competenza <i>di cui già impegnato*</i> previsione di cassa <i>a fondo pluriennale vincolato</i>	75.000,00  80.075,66	156.900,00  205.029,78	168.400,00  0,00	168.400,00  0,00
<b>0111 Programma 11</b>	<b>Altri servizi generali</b>						
<b>Titolo 1</b>	<b>Spese correnti</b>						
<b>Macroaggregato 102</b>	<b>Imposte e tasse a carico dell'ente</b>						
30087/0	IRAP UFFICIO RELAZIONI CON IL PUBBLICO	11.734,58	previsione di competenza <i>di cui già impegnato*</i> previsione di cassa <i>a fondo pluriennale vincolato</i>	20.100,00  33.106,41	9.450,00  21.184,58	9.450,00  0,00	9.450,00  0,00
30276/0	IRAP SERVIZIO AFFARI LEGALI	1.330,70	previsione di competenza <i>di cui già impegnato*</i> previsione di cassa <i>a fondo pluriennale vincolato</i>	9.800,00  11.518,09	10.300,00  11.630,70	10.300,00  0,00	10.300,00  0,00
31088/0	IRAP CONTROLLI INTERNI	1.935,27	previsione di competenza <i>di cui già impegnato*</i> previsione di cassa <i>a fondo pluriennale vincolato</i>	9.900,00  13.059,99	8.100,00  10.035,27	8.100,00  0,00	8.100,00  0,00
32120/0	ONERI FISCALI SU COLLABORAZIONI ESTERNE	0,00	previsione di competenza <i>di cui già impegnato*</i> previsione di cassa <i>a fondo pluriennale vincolato</i>	0,00  0,00	0,00  0,00	0,00  0,00	0,00  0,00
<b>Totale Macroaggr. 102</b>	<b>Imposte e tasse a carico dell'ente</b>	15.000,55	previsione di competenza <i>di cui già impegnato*</i> previsione di cassa <i>a fondo pluriennale vincolato</i>	39.800,00  57.684,49	27.850,00  42.850,55	27.850,00  0,00	27.850,00  0,00
<b>Macroaggregato 107</b>	<b>Interessi passivi</b>						
50450/0	INTERESSI PASSIVI SU MUTUI SERVIZI GENERALI	0,00	previsione di competenza <i>di cui già impegnato*</i> previsione di cassa <i>a fondo pluriennale vincolato</i>	8.350,00  8.350,00	7.630,00  7.630,00	7.630,00  0,00	7.630,00  0,00
<b>Totale Macroaggr. 107</b>	<b>Interessi passivi</b>	0,00	previsione di competenza <i>di cui già impegnato*</i> previsione di cassa <i>a fondo pluriennale vincolato</i>	8.350,00  8.350,00	7.630,00  7.630,00	7.630,00  0,00	7.630,00  0,00
<b>Macroaggregato 109</b>	<b>Rimborsi e poste correttive delle entrate</b>						
50658/0	RIMBORSO SOMME NON DOVUTE O IN ECESSO DA PA (F.C.10631)	0,00	previsione di competenza <i>di cui già impegnato*</i> previsione di cassa <i>a fondo pluriennale vincolato</i>	1.200.000,00  1.200.000,00	10.000,00  10.000,00	10.000,00  0,00	10.000,00  0,00
<b>Totale Macroaggr. 109</b>	<b>Rimborsi e poste correttive delle entrate</b>	0,00	previsione di competenza <i>di cui già impegnato*</i> previsione di cassa <i>a fondo pluriennale vincolato</i>	1.200.000,00  1.200.000,00	10.000,00  10.000,00	10.000,00  0,00	10.000,00  0,00
<b>Totale Titolo 1</b>	<b>Spese correnti</b>	15.000,55	previsione di competenza <i>di cui già impegnato*</i> previsione di cassa <i>a fondo pluriennale vincolato</i>	1.248.150,00  1.266.034,49	45.480,00  60.480,55	45.480,00  0,00	45.480,00  0,00



# Comune di Grosseto

## SERVIZIO FINANZIARIO

### SPESE PER MISSIONI, PROGRAMMI E MACROAGGREGATI PER CAPITOLI

MISSIONE PROGRAMMA TITOLO MACROAGGREGATO CAPITOLO	DENOMINAZIONE	RESIDUI PRESUNTI AL TERMINE DELL'ESERCIZIO 2019		PREVISIONI DEFINITIVE DELL'ANNO 2019			
					PREVISIONI ANNO 2020	PREVISIONI DELL'ANNO 2021	PREVISIONI DELL'ANNO 2022
<b>Totale Programma 11</b>	<b>Altri servizi generali</b>	15.000,55	previsione di competenza <i>di cui già impegnato*</i> previsione di cassa <i>a fondo pluriennale vincolato</i>	1.248.150,00  1.266.034,49	45.480,00  60.480,55	45.480,00  0,00	45.480,00  0,00
<b>Totale MISSIONE 01</b>	<b>Servizi istituzionali, generali e di gestione</b>	306.475,52	previsione di competenza <i>di cui già impegnato*</i> previsione di cassa <i>a fondo pluriennale vincolato</i>	4.288.277,00  4.459.192,31	1.806.250,00  2.112.725,52	1.757.750,00  366,00	1.757.750,00  0,00





# Comune di Grosseto

## SERVIZIO FINANZIARIO

### SPESE PER MISSIONI, PROGRAMMI E MACROAGGREGATI PER CAPITOLI

MISSIONE PROGRAMMA TITOLO MACROAGGREGATO CAPITOLO	DENOMINAZIONE	RESIDUI PRESUNTI AL TERMINE DELL'ESERCIZIO 2019		PREVISIONI DEFINITIVE DELL'ANNO 2019	PREVISIONI		
					PREVISIONI ANNO 2020	PREVISIONI DELL'ANNO 2021	PREVISIONI DELL'ANNO 2022
<i>MISSIONE</i> 02	<i>Giustizia</i>						
0201 Programma 01	Uffici giudiziari						
Titolo 1	Spese correnti						
Macroaggregato 102	Imposte e tasse a carico dell'ente						
34980/0	IRAP UFFICI GIUDIZIARI	1.137,36	previsione di competenza di cui già impegnato*	5.100,00	2.400,00	2.400,00	2.400,00
			previsione di cassa a fondo pluriennale vincolato	6.353,22	3.537,36		
<b>Totale Macroaggr. 102</b>	<b>Imposte e tasse a carico dell'ente</b>	<b>1.137,36</b>	previsione di competenza di cui già impegnato*	<b>5.100,00</b>	<b>2.400,00</b>	<b>2.400,00</b>	<b>2.400,00</b>
			previsione di cassa a fondo pluriennale vincolato	<b>6.353,22</b>	<b>3.537,36</b>	<b>0,00</b>	<b>0,00</b>
Macroaggregato 107	Interessi passivi						
35060/0	INTERESSI PASSIVI MUTUI UFFICI	0,00	previsione di competenza di cui già impegnato*	6.200,00	5.275,00	5.275,00	5.275,00
			previsione di cassa a fondo pluriennale vincolato	6.200,00	5.275,00		
<b>Totale Macroaggr. 107</b>	<b>Interessi passivi</b>	<b>0,00</b>	previsione di competenza di cui già impegnato*	<b>6.200,00</b>	<b>5.275,00</b>	<b>5.275,00</b>	<b>5.275,00</b>
			previsione di cassa a fondo pluriennale vincolato	<b>6.200,00</b>	<b>5.275,00</b>	<b>0,00</b>	<b>0,00</b>
<b>Totale Titolo 1</b>	<b>Spese correnti</b>	<b>1.137,36</b>	previsione di competenza di cui già impegnato*	<b>11.300,00</b>	<b>7.675,00</b>	<b>7.675,00</b>	<b>7.675,00</b>
			previsione di cassa a fondo pluriennale vincolato	<b>12.553,22</b>	<b>8.812,36</b>	<b>0,00</b>	<b>0,00</b>
<b>Totale Programma 01</b>	<b>Uffici giudiziari</b>	<b>1.137,36</b>	previsione di competenza di cui già impegnato*	<b>11.300,00</b>	<b>7.675,00</b>	<b>7.675,00</b>	<b>7.675,00</b>
			previsione di cassa a fondo pluriennale vincolato	<b>12.553,22</b>	<b>8.812,36</b>	<b>0,00</b>	<b>0,00</b>
<b>Totale MISSIONE 02</b>	<b>Giustizia</b>	<b>1.137,36</b>	previsione di competenza di cui già impegnato*	<b>11.300,00</b>	<b>7.675,00</b>	<b>7.675,00</b>	<b>7.675,00</b>
			previsione di cassa a fondo pluriennale vincolato	<b>12.553,22</b>	<b>8.812,36</b>	<b>0,00</b>	<b>0,00</b>



# Comune di Grosseto

## SERVIZIO FINANZIARIO

### SPESE PER MISSIONI, PROGRAMMI E MACROAGGREGATI PER CAPITOLI

MISSIONE PROGRAMMA TITOLO MACROAGGREGATO CAPITOLO	DENOMINAZIONE	RESIDUI PRESUNTI AL TERMINE DELL'ESERCIZIO 2019		PREVISIONI DEFINITIVE DELL'ANNO 2019			
					PREVISIONI ANNO 2020	PREVISIONI DELL'ANNO 2021	PREVISIONI DELL'ANNO 2022
<b>MISSIONE 03</b>	<b>Ordine pubblico e sicurezza</b>						
<b>0301 Programma 01</b>	<b>Polizia locale e amministrativa</b>						
<b>TITOLO 1</b>	<b>Spese correnti</b>						
<b>Macroaggregato 102</b>	<b>Imposte e tasse a carico dell'ente</b>						
35261/0	POLIZIA DI PROSSIMITA' IRAP RT (FC 3411)	0,00	previsione di competenza <i>di cui già impegnato*</i> previsione di cassa <i>a fondo pluriennale vincolato</i>	13.330,00  13.330,00	13.330,00  13.330,00	13.330,00	13.330,00
35360/0	IRAP POLIZIA MUNICIPALE	51.011,39	previsione di competenza <i>di cui già impegnato*</i> previsione di cassa <i>a fondo pluriennale vincolato</i>	232.200,00  270.248,18	226.700,00  277.711,39	226.700,00	226.700,00
<b>Totale Macroaggr. 102</b>	<b>Imposte e tasse a carico dell'ente</b>	51.011,39	previsione di competenza <i>di cui già impegnato*</i> previsione di cassa <i>a fondo pluriennale vincolato</i>	245.530,00  283.578,18	240.030,00  291.041,39	240.030,00  0,00	240.030,00  0,00
<b>Macroaggregato 107</b>	<b>Interessi passivi</b>						
35520/0	INTERESSI PASSIVI SU MUTUI POLIZIA MUNICIPALE	0,00	previsione di competenza <i>di cui già impegnato*</i> previsione di cassa <i>a fondo pluriennale vincolato</i>	1.100,00  1.100,00	920,00  920,00	920,00	920,00
<b>Totale Macroaggr. 107</b>	<b>Interessi passivi</b>	0,00	previsione di competenza <i>di cui già impegnato*</i> previsione di cassa <i>a fondo pluriennale vincolato</i>	1.100,00  1.100,00	920,00  920,00	920,00  0,00	920,00  0,00
<b>Totale Titolo 1</b>	<b>Spese correnti</b>	51.011,39	previsione di competenza <i>di cui già impegnato*</i> previsione di cassa <i>a fondo pluriennale vincolato</i>	246.630,00  284.678,18	240.950,00  291.961,39	240.950,00  0,00	240.950,00  0,00
<b>Totale Programma 01</b>	<b>Polizia locale e amministrativa</b>	51.011,39	previsione di competenza <i>di cui già impegnato*</i> previsione di cassa <i>a fondo pluriennale vincolato</i>	246.630,00  284.678,18	240.950,00  291.961,39	240.950,00  0,00	240.950,00  0,00
<b>Totale MISSIONE 03</b>	<b>Ordine pubblico e sicurezza</b>	51.011,39	previsione di competenza <i>di cui già impegnato*</i> previsione di cassa <i>a fondo pluriennale vincolato</i>	246.630,00  284.678,18	240.950,00  291.961,39	240.950,00  0,00	240.950,00  0,00



# Comune di Grosseto

## SERVIZIO FINANZIARIO

### SPESE PER MISSIONI, PROGRAMMI E MACROAGGREGATI PER CAPITOLI

MISSIONE PROGRAMMA TITOLO MACROAGGREGATO CAPITOLO	DENOMINAZIONE	RESIDUI PRESUNTI AL TERMINI DELL'ESERCIZIO 2019		PREVISIONI DEFINITIVE DELL'ANNO 2019			
					PREVISIONI ANNO 2020	PREVISIONI DELL'ANNO 2021	PREVISIONI DELL'ANNO 2022
<b>MISSIONE</b>	<b>04 Istruzione e diritto allo studio</b>						
<b>0401 Programma</b>	<b>01 Istruzione prescolastica</b>						
<b>TITOLO</b>	<b>1 Spese correnti</b>						
<b>Macroaggregato</b>	<b>102 Imposte e tasse a carico dell'ente</b>						
35921/0	IRAP MATERNE COMUNALI	0,00	previsione di competenza <i>di cui già impegnato*</i> previsione di cassa <i>a fondo pluriennale vincolato</i>	0,00 0,00 0,00	0,00 0,00 0,00	0,00 0,00 0,00	0,00 0,00 0,00
<b>Totale Macroaggr.</b>	<b>102 Imposte e tasse a carico dell'ente</b>	<b>0,00</b>	<b>previsione di competenza <i>di cui già impegnato*</i> previsione di cassa <i>a fondo pluriennale vincolato</i></b>	<b>0,00 0,00 0,00</b>	<b>0,00 0,00 0,00</b>	<b>0,00 0,00 0,00</b>	<b>0,00 0,00 0,00</b>
<b>Macroaggregato</b>	<b>107 Interessi passivi</b>						
36750/0	INTERESSI PASSIVI MUTUI SCUOLE	0,00	previsione di competenza <i>di cui già impegnato*</i> previsione di cassa <i>a fondo pluriennale vincolato</i>	4.100,00 4.100,00 4.100,00	3.905,00 3.905,00 3.905,00	3.905,00 0,00 0,00	3.905,00 0,00 0,00
<b>Totale Macroaggr.</b>	<b>107 Interessi passivi</b>	<b>0,00</b>	<b>previsione di competenza <i>di cui già impegnato*</i> previsione di cassa <i>a fondo pluriennale vincolato</i></b>	<b>4.100,00 4.100,00 4.100,00</b>	<b>3.905,00 3.905,00 3.905,00</b>	<b>3.905,00 0,00 0,00</b>	<b>3.905,00 0,00 0,00</b>
<b>Totale Titolo</b>	<b>1 Spese correnti</b>	<b>0,00</b>	<b>previsione di competenza <i>di cui già impegnato*</i> previsione di cassa <i>a fondo pluriennale vincolato</i></b>	<b>4.100,00 4.100,00 4.100,00</b>	<b>3.905,00 3.905,00 3.905,00</b>	<b>3.905,00 0,00 0,00</b>	<b>3.905,00 0,00 0,00</b>
<b>Totale Programma</b>	<b>01 Istruzione prescolastica</b>	<b>0,00</b>	<b>previsione di competenza <i>di cui già impegnato*</i> previsione di cassa <i>a fondo pluriennale vincolato</i></b>	<b>4.100,00 4.100,00 4.100,00</b>	<b>3.905,00 3.905,00 3.905,00</b>	<b>3.905,00 0,00 0,00</b>	<b>3.905,00 0,00 0,00</b>
<b>0402 Programma</b>	<b>02 Altri ordini di istruzione non universitaria</b>						
<b>TITOLO</b>	<b>1 Spese correnti</b>						
<b>Macroaggregato</b>	<b>107 Interessi passivi</b>						
37450/0	INTERESSI PASSIVI MUTUI ISTRUZIONE ELEMENTARE	0,00	previsione di competenza <i>di cui già impegnato*</i> previsione di cassa <i>a fondo pluriennale vincolato</i>	128.230,00 128.230,00 128.230,00	122.135,00 122.135,00 122.135,00	122.135,00 0,00 0,00	122.135,00 0,00 0,00
37451/0	INTERESSI PASSIVI MUTUI ISTRUZIONE ELEMENTARE	0,00	previsione di competenza <i>di cui già impegnato*</i> previsione di cassa <i>a fondo pluriennale vincolato</i>	0,00 0,00 0,00	0,00 0,00 0,00	0,00 0,00 0,00	0,00 0,00 0,00
38550/0	INTERESSI PASSIVI SUI MUTUI ISTRUZIONE MEDIA	0,00	previsione di competenza <i>di cui già impegnato*</i> previsione di cassa <i>a fondo pluriennale vincolato</i>	66.825,00 66.825,00 66.825,00	50.000,00 50.000,00 50.000,00	50.000,00 0,00 0,00	50.000,00 0,00 0,00
38551/0	INTERESSI PASSIVI SUI MUTUI ISTRUZIONE MEDIA	0,00	previsione di competenza <i>di cui già impegnato*</i> previsione di cassa <i>a fondo pluriennale vincolato</i>	0,00 0,00 0,00	0,00 0,00 0,00	0,00 0,00 0,00	0,00 0,00 0,00
38560/0	INTERESSI SUI MUTUI ISTRUZIONE SUPERIORE	0,00	previsione di competenza <i>di cui già impegnato*</i> previsione di cassa <i>a fondo pluriennale vincolato</i>	4.830,00 4.830,00 4.830,00	4.630,00 4.630,00 4.630,00	4.630,00 0,00 0,00	4.630,00 0,00 0,00



# Comune di Grosseto

## SERVIZIO FINANZIARIO

### SPESE PER MISSIONI, PROGRAMMI E MACROAGGREGATI PER CAPITOLI

MISSIONE PROGRAMMA TITOLO MACROAGGREGATO CAPITOLO	DENOMINAZIONE	RESIDUI PRESUNTI AL TERMINE DELL'ESERCIZIO 2019		PREVISIONI DEFINITIVE DELL'ANNO 2019			
					PREVISIONI ANNO 2020	PREVISIONI DELL'ANNO 2021	PREVISIONI DELL'ANNO 2022
<b>Totale Macroaggr. 107</b>	<b>Interessi passivi</b>	0,00	previsione di competenza <i>di cui già impegnato*</i> previsione di cassa <i>a fondo pluriennale vincolato</i>	199.885,00	176.765,00	176.765,00	176.765,00
						0,00	0,00
<b>Totale Titolo 1</b>	<b>Spese correnti</b>	0,00	previsione di competenza <i>di cui già impegnato*</i> previsione di cassa <i>a fondo pluriennale vincolato</i>	199.885,00	176.765,00	176.765,00	176.765,00
						0,00	0,00
<b>Totale Programma 02</b>	<b>Altri ordini di istruzione non universitaria</b>	0,00	previsione di competenza <i>di cui già impegnato*</i> previsione di cassa <i>a fondo pluriennale vincolato</i>	199.885,00	176.765,00	176.765,00	176.765,00
						0,00	0,00
<b>0406 Programma 06</b>	<b>Servizi ausiliari all'istruzione</b>						
<b>Titolo 1</b>	<b>Spese correnti</b>						
<b>Macroaggregato 102</b>	<b>Imposte e tasse a carico dell'ente</b>						
38635/0	IRAP SERVIZI EDUCATIVI	3.632,06	previsione di competenza <i>di cui già impegnato*</i> previsione di cassa <i>a fondo pluriennale vincolato</i>	26.200,00	26.700,00	26.700,00	26.700,00
						30.332,06	
<b>Totale Macroaggr. 102</b>	<b>Imposte e tasse a carico dell'ente</b>	3.632,06	previsione di competenza <i>di cui già impegnato*</i> previsione di cassa <i>a fondo pluriennale vincolato</i>	26.200,00	26.700,00	26.700,00	26.700,00
						0,00	0,00
						30.332,06	
<b>Macroaggregato 107</b>	<b>Interessi passivi</b>						
39090/0	INTERESSI PASSIVI SUI MUTUI ASSISTENZA SCOLASTICA	0,00	previsione di competenza <i>di cui già impegnato*</i> previsione di cassa <i>a fondo pluriennale vincolato</i>	9.500,00	9.095,00	9.095,00	9.095,00
<b>Totale Macroaggr. 107</b>	<b>Interessi passivi</b>	0,00	previsione di competenza <i>di cui già impegnato*</i> previsione di cassa <i>a fondo pluriennale vincolato</i>	9.500,00	9.095,00	9.095,00	9.095,00
						0,00	0,00
<b>Totale Titolo 1</b>	<b>Spese correnti</b>	3.632,06	previsione di competenza <i>di cui già impegnato*</i> previsione di cassa <i>a fondo pluriennale vincolato</i>	35.700,00	35.795,00	35.795,00	35.795,00
						0,00	0,00
						39.427,06	
<b>Totale Programma 06</b>	<b>Servizi ausiliari all'istruzione</b>	3.632,06	previsione di competenza <i>di cui già impegnato*</i> previsione di cassa <i>a fondo pluriennale vincolato</i>	35.700,00	35.795,00	35.795,00	35.795,00
						0,00	0,00
						39.427,06	
<b>Totale MISSIONE 04</b>	<b>Istruzione e diritto allo studio</b>	3.632,06	previsione di competenza <i>di cui già impegnato*</i> previsione di cassa <i>a fondo pluriennale vincolato</i>	239.685,00	216.465,00	216.465,00	216.465,00
						0,00	0,00
						220.097,06	



# Comune di Grosseto

## SERVIZIO FINANZIARIO

### SPESE PER MISSIONI, PROGRAMMI E MACROAGGREGATI PER CAPITOLI

MISSIONE PROGRAMMA TITOLO MACROAGGREGATO CAPITOLO	DENOMINAZIONE	RESIDUI PRESUNTI AL TERMINE DELL'ESERCIZIO 2019		PREVISIONI DEFINITIVE DELL'ANNO 2019			
					PREVISIONI ANNO 2020	PREVISIONI DELL'ANNO 2021	PREVISIONI DELL'ANNO 2022
<b>MISSIONE 05</b>	<b>Tutela e valorizzazione dei beni e delle attività culturali</b>						
<b>0502 Programma 02</b>	<b>Attività culturali e interventi diversi nel settore culturale</b>						
<b>TITOLO 1</b>	<b>Spese correnti</b>						
<b>Macroaggregato 102</b>	<b>Imposte e tasse a carico dell'ente</b>						
39360/0	IRAP A CARICO DEL COMUNE	0,00	previsione di competenza di cui già impegnato*	0,00	0,00	0,00	0,00
			previsione di cassa a fondo pluriennale vincolato	0,00	0,00		
40090/0	IRAP CULTURA	14.089,33	previsione di competenza di cui già impegnato*	24.100,00	19.500,00	19.500,00	19.500,00
			previsione di cassa a fondo pluriennale vincolato	42.679,40	33.589,33		
<b>Totale Macroaggr. 102</b>	<b>Imposte e tasse a carico dell'ente</b>	<b>14.089,33</b>	previsione di competenza di cui già impegnato*	<b>24.100,00</b>	<b>19.500,00</b>	<b>19.500,00</b>	<b>19.500,00</b>
			previsione di cassa a fondo pluriennale vincolato	<b>42.679,40</b>	<b>33.589,33</b>	<b>0,00</b>	<b>0,00</b>
<b>Macroaggregato 107</b>	<b>Interessi passivi</b>						
39950/0	INTERESSI PASSIVI SUI MUTUI BIBLIOTECA MUSEI	0,00	previsione di competenza di cui già impegnato*	83.600,00	84.380,00	84.380,00	84.380,00
			previsione di cassa a fondo pluriennale vincolato	83.600,00	84.380,00		
41095/0	INTERESSI MUTUI TEATRO E ATTIVITA' CULTURALI	0,00	previsione di competenza di cui già impegnato*	28.770,00	21.775,00	21.775,00	21.775,00
			previsione di cassa a fondo pluriennale vincolato	28.770,00	21.775,00		
<b>Totale Macroaggr. 107</b>	<b>Interessi passivi</b>	<b>0,00</b>	previsione di competenza di cui già impegnato*	<b>112.370,00</b>	<b>106.155,00</b>	<b>106.155,00</b>	<b>106.155,00</b>
			previsione di cassa a fondo pluriennale vincolato	<b>112.370,00</b>	<b>106.155,00</b>	<b>0,00</b>	<b>0,00</b>
<b>Totale Titolo 1</b>	<b>Spese correnti</b>	<b>14.089,33</b>	previsione di competenza di cui già impegnato*	<b>136.470,00</b>	<b>125.655,00</b>	<b>125.655,00</b>	<b>125.655,00</b>
			previsione di cassa a fondo pluriennale vincolato	<b>155.049,40</b>	<b>139.744,33</b>	<b>0,00</b>	<b>0,00</b>
<b>Totale Programma 02</b>	<b>Attività culturali e interventi diversi nel settore culturale</b>	<b>14.089,33</b>	previsione di competenza di cui già impegnato*	<b>136.470,00</b>	<b>125.655,00</b>	<b>125.655,00</b>	<b>125.655,00</b>
			previsione di cassa a fondo pluriennale vincolato	<b>155.049,40</b>	<b>139.744,33</b>	<b>0,00</b>	<b>0,00</b>
<b>Totale MISSIONE 05</b>	<b>Tutela e valorizzazione dei beni e delle attività culturali</b>	<b>14.089,33</b>	previsione di competenza di cui già impegnato*	<b>136.470,00</b>	<b>125.655,00</b>	<b>125.655,00</b>	<b>125.655,00</b>
			previsione di cassa a fondo pluriennale vincolato	<b>155.049,40</b>	<b>139.744,33</b>	<b>0,00</b>	<b>0,00</b>



# Comune di Grosseto

## SERVIZIO FINANZIARIO

### SPESE PER MISSIONI, PROGRAMMI E MACROAGGREGATI PER CAPITOLI

MISSIONE PROGRAMMA TITOLO MACROAGGREGATO CAPITOLO	DENOMINAZIONE	RESIDUI PRESUNTI AL TERMINE DELL'ESERCIZIO 2019		PREVISIONI DEFINITIVE DELL'ANNO 2019			
					PREVISIONI ANNO 2020	PREVISIONI DELL'ANNO 2021	PREVISIONI DELL'ANNO 2022
<b>MISSIONE</b>	<b>06</b>	<b>Politiche giovanili, sport e tempo libero</b>					
<b>0601</b>	<b>Programma 01</b>	<b>Sport e tempo libero</b>					
<b>TITOLO</b>	<b>1</b>	<b>Spese correnti</b>					
<b>Macroaggregato</b>	<b>102</b>	<b>Imposte e tasse a carico dell'ente</b>					
46809/0	IRAP SPORT	1.028,48	previsione di competenza di cui già impegnato*	5.800,00	4.100,00	4.100,00	4.100,00
			previsione di cassa a fondo pluriennale vincolato	7.901,27	5.128,48		
46955/0	IRAP PISCINE COMUNALI	0,00	previsione di competenza di cui già impegnato*	0,00	0,00	0,00	0,00
			previsione di cassa a fondo pluriennale vincolato	0,00	0,00		
46965/0	IRAP IMPIANTI SPORTIVI	0,00	previsione di competenza di cui già impegnato*	0,00	0,00	0,00	0,00
			previsione di cassa a fondo pluriennale vincolato	0,00	0,00		
<b>Totale Macroaggr.</b>	<b>102</b>	<b>1.028,48</b>	<b>previsione di competenza di cui già impegnato*</b>	<b>5.800,00</b>	<b>4.100,00</b>	<b>4.100,00</b>	<b>4.100,00</b>
			<b>previsione di cassa a fondo pluriennale vincolato</b>	<b>7.901,27</b>	<b>5.128,48</b>	<b>0,00</b>	<b>0,00</b>
<b>Macroaggregato</b>	<b>107</b>	<b>Interessi passivi</b>					
46950/0	INTERESSI PASSIVI SUI MUTUI PISCINE COMUNALI	0,00	previsione di competenza di cui già impegnato*	1.330,00	3.930,00	3.930,00	3.930,00
			previsione di cassa a fondo pluriennale vincolato	1.330,00	3.930,00		
46960/0	INTERESSI SUI MUTUI IMPIANTI SPORTIVI	0,00	previsione di competenza di cui già impegnato*	0,00	0,00	0,00	0,00
			previsione di cassa a fondo pluriennale vincolato	0,00	0,00		
46961/0	INTERESSI PASSIVI SUI MUTUI IMPIANTI SPORTIVI	0,00	previsione di competenza di cui già impegnato*	55.550,00	47.350,00	47.350,00	47.350,00
			previsione di cassa a fondo pluriennale vincolato	55.550,00	47.350,00		
<b>Totale Macroaggr.</b>	<b>107</b>	<b>0,00</b>	<b>previsione di competenza di cui già impegnato*</b>	<b>56.880,00</b>	<b>51.280,00</b>	<b>51.280,00</b>	<b>51.280,00</b>
			<b>previsione di cassa a fondo pluriennale vincolato</b>	<b>56.880,00</b>	<b>51.280,00</b>	<b>0,00</b>	<b>0,00</b>
<b>Totale Titolo</b>	<b>1</b>	<b>1.028,48</b>	<b>previsione di competenza di cui già impegnato*</b>	<b>62.680,00</b>	<b>55.380,00</b>	<b>55.380,00</b>	<b>55.380,00</b>
			<b>previsione di cassa a fondo pluriennale vincolato</b>	<b>64.781,27</b>	<b>56.408,48</b>	<b>0,00</b>	<b>0,00</b>
<b>Totale Programma</b>	<b>01</b>	<b>1.028,48</b>	<b>previsione di competenza di cui già impegnato*</b>	<b>62.680,00</b>	<b>55.380,00</b>	<b>55.380,00</b>	<b>55.380,00</b>
			<b>previsione di cassa a fondo pluriennale vincolato</b>	<b>64.781,27</b>	<b>56.408,48</b>	<b>0,00</b>	<b>0,00</b>
<b>Totale MISSIONE</b>	<b>06</b>	<b>1.028,48</b>	<b>previsione di competenza di cui già impegnato*</b>	<b>62.680,00</b>	<b>55.380,00</b>	<b>55.380,00</b>	<b>55.380,00</b>
			<b>previsione di cassa a fondo pluriennale vincolato</b>	<b>64.781,27</b>	<b>56.408,48</b>	<b>0,00</b>	<b>0,00</b>



# Comune di Grosseto

## SERVIZIO FINANZIARIO

### SPESE PER MISSIONI, PROGRAMMI E MACROAGGREGATI PER CAPITOLI

MISSIONE PROGRAMMA TITOLO MACROAGGREGATO CAPITOLO	DENOMINAZIONE	RESIDUI PRESUNTI AL TERMINE DELL'ESERCIZIO 2019		PREVISIONI DEFINITIVE DELL'ANNO 2019			
					PREVISIONI ANNO 2020	PREVISIONI DELL'ANNO 2021	PREVISIONI DELL'ANNO 2022
<i>MISSIONE</i> 07	<i>Turismo</i>						
0701 Programma 01	Sviluppo e valorizzazione del turismo						
Titolo 1	Spese correnti						
Macroaggregato 102	Imposte e tasse a carico dell'ente						
49520/0	IRAP TURISMO	1.614,42	previsione di competenza <i>di cui già impegnato*</i> previsione di cassa <i>a fondo pluriennale vincolato</i>	9.400,00  19.759,26	8.200,00  9.814,42	8.200,00	8.200,00
49521/0	IRAP TURISMO PERSONALE EX PROVINCIA (FC 5005)	4.068,77	previsione di competenza <i>di cui già impegnato*</i> previsione di cassa <i>a fondo pluriennale vincolato</i>	14.100,00  20.141,44	12.600,00  16.668,77	12.600,00	12.600,00
<b>Totale Macroaggr. 102</b>	<b>Imposte e tasse a carico dell'ente</b>	<b>5.683,19</b>	previsione di competenza <i>di cui già impegnato*</i> previsione di cassa <i>a fondo pluriennale vincolato</i>	23.500,00  39.900,70	20.800,00  26.483,19	20.800,00  0,00	20.800,00  0,00
Macroaggregato 107	Interessi passivi						
49545/0	INTERESSI SUI MUTUI SERVIZI TURISTICI	0,01	previsione di competenza <i>di cui già impegnato*</i> previsione di cassa <i>a fondo pluriennale vincolato</i>	21.300,00  21.300,00	19.395,00  19.395,01	19.395,00	19.395,00
<b>Totale Macroaggr. 107</b>	<b>Interessi passivi</b>	<b>0,01</b>	previsione di competenza <i>di cui già impegnato*</i> previsione di cassa <i>a fondo pluriennale vincolato</i>	21.300,00  21.300,00	19.395,00  19.395,01	19.395,00  0,00	19.395,00  0,00
<b>Totale Titolo 1</b>	<b>Spese correnti</b>	<b>5.683,20</b>	previsione di competenza <i>di cui già impegnato*</i> previsione di cassa <i>a fondo pluriennale vincolato</i>	44.800,00  61.200,70	40.195,00  45.878,20	40.195,00  0,00	40.195,00  0,00
<b>Totale Programma 01</b>	<b>Sviluppo e valorizzazione del turismo</b>	<b>5.683,20</b>	previsione di competenza <i>di cui già impegnato*</i> previsione di cassa <i>a fondo pluriennale vincolato</i>	44.800,00  61.200,70	40.195,00  45.878,20	40.195,00  0,00	40.195,00  0,00
<b>Totale MISSIONE 07</b>	<b>Turismo</b>	<b>5.683,20</b>	previsione di competenza <i>di cui già impegnato*</i> previsione di cassa <i>a fondo pluriennale vincolato</i>	<b>44.800,00</b>  <b>61.200,70</b>	<b>40.195,00</b>  <b>45.878,20</b>	<b>40.195,00</b>  <b>0,00</b>	<b>40.195,00</b>  <b>0,00</b>



# Comune di Grosseto

## SERVIZIO FINANZIARIO

### SPESE PER MISSIONI, PROGRAMMI E MACROAGGREGATI PER CAPITOLI

MISSIONE PROGRAMMA TITOLO MACROAGGREGATO CAPITOLO	DENOMINAZIONE	RESIDUI PRESUNTI AL TERMINE DELL'ESERCIZIO 2019		PREVISIONI DEFINITIVE DELL'ANNO 2019			
					PREVISIONI ANNO 2020	PREVISIONI DELL'ANNO 2021	PREVISIONI DELL'ANNO 2022
<b>MISSIONE</b>	<b>08</b>	<b>Aspetto del territorio ed edilizia abitativa</b>					
<b>0801 Programma</b>	<b>01</b>	<b>Urbanistica e assetto del territorio</b>					
<b>TITOLO</b>	<b>1</b>	<b>Spese correnti</b>					
<b>Macroaggregato</b>	<b>102</b>	<b>Imposte e tasse a carico dell'ente</b>					
41420/0	IRAP GESTIONE DEL TERRITORIO	18.449,41	previsione di competenza <i>di cui già impegnato*</i> previsione di cassa <i>a fondo pluriennale vincolato</i>	92.000,00  112.541,53	87.500,00  105.949,41	87.500,00	87.500,00
<b>Totale Macroaggr.</b>	<b>102</b>	<b>18.449,41</b>	<b>previsione di competenza <i>di cui già impegnato*</i> previsione di cassa <i>a fondo pluriennale vincolato</i></b>	<b>92.000,00  112.541,53</b>	<b>87.500,00  105.949,41</b>	<b>87.500,00  0,00</b>	<b>87.500,00  0,00</b>
<b>Macroaggregato</b>	<b>107</b>	<b>Interessi passivi</b>					
41900/0	INTERESSI MUTUI GESTIONE DEL TERRITORIO	0,00	previsione di competenza <i>di cui già impegnato*</i> previsione di cassa <i>a fondo pluriennale vincolato</i>	0,00  0,00	0,00  0,00	0,00	0,00
41901/0	INTERESSI MUTUI GESTIONE DEL TERRITORIO	0,00	previsione di competenza <i>di cui già impegnato*</i> previsione di cassa <i>a fondo pluriennale vincolato</i>	670.850,00  670.850,00	626.650,00  626.650,00	555.908,00	555.908,00
<b>Totale Macroaggr.</b>	<b>107</b>	<b>0,00</b>	<b>previsione di competenza <i>di cui già impegnato*</i> previsione di cassa <i>a fondo pluriennale vincolato</i></b>	<b>670.850,00  670.850,00</b>	<b>626.650,00  626.650,00</b>	<b>555.908,00  0,00</b>	<b>555.908,00  0,00</b>
<b>Totale Titolo</b>	<b>1</b>	<b>18.449,41</b>	<b>Spese correnti previsione di competenza <i>di cui già impegnato*</i> previsione di cassa <i>a fondo pluriennale vincolato</i></b>	<b>762.850,00  783.391,53</b>	<b>714.150,00  732.599,41</b>	<b>643.408,00  0,00</b>	<b>643.408,00  0,00</b>
<b>TITOLO</b>	<b>2</b>	<b>Spese in conto capitale</b>					
<b>Macroaggregato</b>	<b>203</b>	<b>Contributi agli investimenti</b>					
56400/3	TRASF. DI CAPITALI PER EDIFICI DI CULTO, CENTRI CIVICI SOCIALI ECC. (FC)	72.702,32	previsione di competenza <i>di cui già impegnato*</i> previsione di cassa <i>a fondo pluriennale vincolato</i>	208.430,00  281.132,32	152.000,00  224.702,32	152.000,00	152.000,00
56401/3	OPERE DI CULTO E SOCIALI-RESIDUI VINCOLATI	793.964,44	previsione di competenza <i>di cui già impegnato*</i> previsione di cassa <i>a fondo pluriennale vincolato</i>	0,00  1.222.457,47	0,00  793.964,44	0,00	0,00
<b>Totale Macroaggr.</b>	<b>203</b>	<b>866.666,76</b>	<b>previsione di competenza <i>di cui già impegnato*</i> previsione di cassa <i>a fondo pluriennale vincolato</i></b>	<b>208.430,00  1.503.589,79</b>	<b>152.000,00  1.018.666,76</b>	<b>152.000,00  0,00</b>	<b>152.000,00  0,00</b>
<b>Totale Titolo</b>	<b>2</b>	<b>866.666,76</b>	<b>Spese in conto capitale previsione di competenza <i>di cui già impegnato*</i> previsione di cassa <i>a fondo pluriennale vincolato</i></b>	<b>208.430,00  1.503.589,79</b>	<b>152.000,00  1.018.666,76</b>	<b>152.000,00  0,00</b>	<b>152.000,00  0,00</b>
<b>Totale Programma</b>	<b>01</b>	<b>885.116,17</b>	<b>Urbanistica e assetto del territorio previsione di competenza <i>di cui già impegnato*</i> previsione di cassa <i>a fondo pluriennale vincolato</i></b>	<b>971.280,00  2.286.981,32</b>	<b>866.150,00  1.751.266,17</b>	<b>795.408,00  0,00</b>	<b>795.408,00  0,00</b>
<b>0802 Programma</b>	<b>02</b>	<b>Edilizia residenziale pubblica e locale e piani di edilizia economico-popolare</b>					
<b>TITOLO</b>	<b>1</b>	<b>Spese correnti</b>					
<b>Macroaggregato</b>	<b>107</b>	<b>Interessi passivi</b>					
41350/0	INTERESSI MUTUI EDILIZIA RESIDENZIALE PUBBLICA	0,00	previsione di competenza	38.340,00	23.265,00	23.265,00	23.265,00





# Comune di Grosseto

## SERVIZIO FINANZIARIO

### SPESE PER MISSIONI, PROGRAMMI E MACROAGGREGATI PER CAPITOLI

MISSIONE PROGRAMMA TITOLO MACROAGGREGATO CAPITOLO	DENOMINAZIONE	RESIDUI PRESUNTI AL TERMINE DELL'ESERCIZIO 2019		PREVISIONI DEFINITIVE DELL'ANNO 2019			
					PREVISIONI ANNO 2020	PREVISIONI DELL'ANNO 2021	PREVISIONI DELL'ANNO 2022
			<i>di cui già impegnato*</i>				
			previsione di cassa	38.340,00	23.265,00		
			<i>a fondo pluriennale vincolato</i>				
<b>Totale Macroaggr. 107</b>	<b>Interessi passivi</b>	0,00	previsione di competenza	38.340,00	23.265,00	23.265,00	23.265,00
			<i>di cui già impegnato*</i>			0,00	0,00
			previsione di cassa	38.340,00	23.265,00		
			<i>a fondo pluriennale vincolato</i>				
<b>Totale Titolo 1</b>	<b>Spese correnti</b>	0,00	previsione di competenza	38.340,00	23.265,00	23.265,00	23.265,00
			<i>di cui già impegnato*</i>			0,00	0,00
			previsione di cassa	38.340,00	23.265,00		
			<i>a fondo pluriennale vincolato</i>				
<b>Totale Programma 02</b>	<b>Edilizia residenziale pubblica e locale e piani di edilizia economico-popolare</b>	0,00	previsione di competenza	38.340,00	23.265,00	23.265,00	23.265,00
			<i>di cui già impegnato*</i>			0,00	0,00
			previsione di cassa	38.340,00	23.265,00		
			<i>a fondo pluriennale vincolato</i>				
<b>Totale MISSIONE 08</b>	<b>Assetto del territorio ed edilizia abitativa</b>	<b>885.116,17</b>	<b>previsione di competenza</b>	<b>1.009.620,00</b>	<b>889.415,00</b>	<b>818.673,00</b>	<b>818.673,00</b>
			<b><i>di cui già impegnato*</i></b>			<b>0,00</b>	<b>0,00</b>
			previsione di cassa	2.325.321,32	1.774.531,17		
			<i>a fondo pluriennale vincolato</i>				



# Comune di Grosseto

## SERVIZIO FINANZIARIO

### SPESE PER MISSIONI, PROGRAMMI E MACROAGGREGATI PER CAPITOLI

MISSIONE PROGRAMMA TITOLO MACROAGGREGATO CAPITOLO	DENOMINAZIONE	RESIDUI PRESUNTI AL TERMINI DELL'ESERCIZIO 2019		PREVISIONI DEFINITIVE DELL'ANNO 2019			
					PREVISIONI ANNO 2020	PREVISIONI DELL'ANNO 2021	PREVISIONI DELL'ANNO 2022
<b>MISSIONE 09</b>	<b>Sviluppo sostenibile e tutela del territorio e dell'ambiente</b>						
<b>0902 Programma 02</b>	<b>Tutela, valorizzazione e recupero ambientale</b>						
<b>Titolo 1</b>	<b>Spese correnti</b>						
<b>Macroaggregato 102</b>	<b>Imposte e tasse a carico dell'ente</b>						
46260/0	IRAP VERDE PUBBLICO E PARCHI	0,00	previsione di competenza <i>di cui già impegnato*</i> previsione di cassa <i>a fondo pluriennale vincolato</i>	0,00 0,00 0,00	0,00 0,00 0,00	0,00 0,00 0,00	0,00 0,00 0,00
<b>Totale Macroaggr. 102</b>	<b>Imposte e tasse a carico dell'ente</b>	<b>0,00</b>	<b>previsione di competenza <i>di cui già impegnato*</i> previsione di cassa <i>a fondo pluriennale vincolato</i></b>	<b>0,00 0,00 0,00</b>	<b>0,00 0,00 0,00</b>	<b>0,00 0,00 0,00</b>	<b>0,00 0,00 0,00</b>
<b>Macroaggregato 104</b>	<b>Trasferimenti correnti</b>						
41800/0	CONTRIBUTO ALL'ENTE PARCO DELLA MAREMMA	0,00	previsione di competenza <i>di cui già impegnato*</i> previsione di cassa <i>a fondo pluriennale vincolato</i>	175.757,00 351.513,74 175.757,00	175.757,00 175.757,00 175.757,00	175.757,00 0,00 175.757,00	175.757,00 0,00 175.757,00
<b>Totale Macroaggr. 104</b>	<b>Trasferimenti correnti</b>	<b>0,00</b>	<b>previsione di competenza <i>di cui già impegnato*</i> previsione di cassa <i>a fondo pluriennale vincolato</i></b>	<b>175.757,00 351.513,74 175.757,00</b>	<b>175.757,00 175.757,00 175.757,00</b>	<b>175.757,00 0,00 175.757,00</b>	<b>175.757,00 0,00 175.757,00</b>
<b>Macroaggregato 107</b>	<b>Interessi passivi</b>						
46580/0	INTERESSI PASSIVI SUI MUTUI VERDE PUBBLICO	0,00	previsione di competenza <i>di cui già impegnato*</i> previsione di cassa <i>a fondo pluriennale vincolato</i>	0,00 0,00 0,00	0,00 0,00 0,00	0,00 0,00 0,00	0,00 0,00 0,00
46581/0	INTERESSI PASSIVI SUI MUTUI VERDE PUBBLICO	0,00	previsione di competenza <i>di cui già impegnato*</i> previsione di cassa <i>a fondo pluriennale vincolato</i>	79.305,00 79.305,00 79.305,00	75.995,00 75.995,00 75.995,00	75.995,00 0,00 75.995,00	75.995,00 0,00 75.995,00
<b>Totale Macroaggr. 107</b>	<b>Interessi passivi</b>	<b>0,00</b>	<b>previsione di competenza <i>di cui già impegnato*</i> previsione di cassa <i>a fondo pluriennale vincolato</i></b>	<b>79.305,00 79.305,00 79.305,00</b>	<b>75.995,00 75.995,00 75.995,00</b>	<b>75.995,00 0,00 75.995,00</b>	<b>75.995,00 0,00 75.995,00</b>
<b>Totale Titolo 1</b>	<b>Spese correnti</b>	<b>0,00</b>	<b>previsione di competenza <i>di cui già impegnato*</i> previsione di cassa <i>a fondo pluriennale vincolato</i></b>	<b>255.062,00 430.818,74 255.062,00</b>	<b>251.752,00 251.752,00 251.752,00</b>	<b>251.752,00 0,00 251.752,00</b>	<b>251.752,00 0,00 251.752,00</b>
<b>Totale Programma 02</b>	<b>Tutela, valorizzazione e recupero ambientale</b>	<b>0,00</b>	<b>previsione di competenza <i>di cui già impegnato*</i> previsione di cassa <i>a fondo pluriennale vincolato</i></b>	<b>255.062,00 430.818,74 255.062,00</b>	<b>251.752,00 251.752,00 251.752,00</b>	<b>251.752,00 0,00 251.752,00</b>	<b>251.752,00 0,00 251.752,00</b>
<b>0903 Programma 03</b>	<b>Rifiuti</b>						
<b>Titolo 1</b>	<b>Spese correnti</b>						
<b>Macroaggregato 102</b>	<b>Imposte e tasse a carico dell'ente</b>						
46261/0	IRAP AMBIENTE	6.487,58	previsione di competenza <i>di cui già impegnato*</i> previsione di cassa <i>a fondo pluriennale vincolato</i>	30.100,00 37.931,06 30.100,00	30.000,00 36.487,58 30.000,00	30.000,00 0,00 30.000,00	30.000,00 0,00 30.000,00
<b>Totale Macroaggr. 102</b>	<b>Imposte e tasse a carico dell'ente</b>	<b>6.487,58</b>	<b>previsione di competenza <i>di cui già impegnato*</i> previsione di cassa <i>a fondo pluriennale vincolato</i></b>	<b>30.100,00 37.931,06 30.100,00</b>	<b>30.000,00 36.487,58 30.000,00</b>	<b>30.000,00 0,00 30.000,00</b>	<b>30.000,00 0,00 30.000,00</b>
<b>Macroaggregato 107</b>	<b>Interessi passivi</b>						
45750/0	INTERESSI MUTUI SMALTIM RIFIUTI AUTOPARCO	0,00	previsione di competenza <i>di cui già impegnato*</i>	38.330,00	33.405,00	33.405,00	33.405,00



# Comune di Grosseto

## SERVIZIO FINANZIARIO

### SPESE PER MISSIONI, PROGRAMMI E MACROAGGREGATI PER CAPITOLI

MISSIONE PROGRAMMA TITOLO MACROAGGREGATO CAPITOLO	DENOMINAZIONE	RESIDUI PRESUNTI AL TERMINE DELL'ESERCIZIO 2019		PREVISIONI DEFINITIVE DELL'ANNO 2019			
					PREVISIONI ANNO 2020	PREVISIONI DELL'ANNO 2021	PREVISIONI DELL'ANNO 2022
			previsione di cassa <i>a fondo pluriennale vincolato</i>	38.330,00	33.405,00		
<b>Totale Macroaggr. 107</b>	<b>Interessi passivi</b>	0,00	previsione di competenza <i>di cui già impegnato*</i>	38.330,00	33.405,00	33.405,00	33.405,00
			previsione di cassa <i>a fondo pluriennale vincolato</i>	38.330,00	33.405,00	0,00	0,00
<b>Totale Titolo 1</b>	<b>Spese correnti</b>	6.487,58	previsione di competenza <i>di cui già impegnato*</i>	68.430,00	63.405,00	63.405,00	63.405,00
			previsione di cassa <i>a fondo pluriennale vincolato</i>	76.261,06	69.892,58	0,00	0,00
<b>Totale Programma 03</b>	<b>Rifiuti</b>	6.487,58	previsione di competenza <i>di cui già impegnato*</i>	68.430,00	63.405,00	63.405,00	63.405,00
			previsione di cassa <i>a fondo pluriennale vincolato</i>	76.261,06	69.892,58	0,00	0,00
<b>0904 Programma 04</b>	<b>Servizio idrico integrato</b>						
<b>Titolo 1</b>	<b>Spese correnti</b>						
<b>Macroaggregato 107</b>	<b>Interessi passivi</b>						
45350/0	INTERESSI PASSIVI SUI MUTUI SERVIZIO IDRICO INTEGRATO	0,00	previsione di competenza <i>di cui già impegnato*</i>	0,00	0,00	0,00	0,00
			previsione di cassa <i>a fondo pluriennale vincolato</i>	0,00	0,00		
45351/0	INTERESSI PASSIVI SUI MUTUI SERVIZIO IDRICO INTEGRATO	0,00	previsione di competenza <i>di cui già impegnato*</i>	182.015,00	171.655,00	171.655,00	171.655,00
			previsione di cassa <i>a fondo pluriennale vincolato</i>	182.015,00	171.655,00		
<b>Totale Macroaggr. 107</b>	<b>Interessi passivi</b>	0,00	previsione di competenza <i>di cui già impegnato*</i>	182.015,00	171.655,00	171.655,00	171.655,00
			previsione di cassa <i>a fondo pluriennale vincolato</i>	182.015,00	171.655,00	0,00	0,00
<b>Totale Titolo 1</b>	<b>Spese correnti</b>	0,00	previsione di competenza <i>di cui già impegnato*</i>	182.015,00	171.655,00	171.655,00	171.655,00
			previsione di cassa <i>a fondo pluriennale vincolato</i>	182.015,00	171.655,00	0,00	0,00
<b>Totale Programma 04</b>	<b>Servizio idrico integrato</b>	0,00	previsione di competenza <i>di cui già impegnato*</i>	182.015,00	171.655,00	171.655,00	171.655,00
			previsione di cassa <i>a fondo pluriennale vincolato</i>	182.015,00	171.655,00	0,00	0,00
<b>Totale MISSIONE 09</b>	<b>Sviluppo sostenibile e tutela del territorio e dell'ambiente</b>	6.487,58	previsione di competenza <i>di cui già impegnato*</i>	505.507,00	486.812,00	486.812,00	486.812,00
			previsione di cassa <i>a fondo pluriennale vincolato</i>	689.094,80	493.299,58	0,00	0,00



# Comune di Grosseto

## SERVIZIO FINANZIARIO

### SPESE PER MISSIONI, PROGRAMMI E MACROAGGREGATI PER CAPITOLI

MISSIONE PROGRAMMA TITOLO MACROAGGREGATO CAPITOLO	DENOMINAZIONE	RESIDUI PRESUNTI AL TERMINI DELL'ESERCIZIO 2019		PREVISIONI DEFINITIVE DELL'ANNO 2019			
					PREVISIONI ANNO 2020	PREVISIONI DELL'ANNO 2021	PREVISIONI DELL'ANNO 2022
<b>MISSIONE 10</b>	<b>Trasporti e diritto alla mobilità</b>						
<b>1002 Programma 02</b>	<b>Trasporto pubblico locale</b>						
<b>TITOLO 1</b>	<b>Spese correnti</b>						
<b>Macroaggregato 107</b>	<b>Interessi passivi</b>						
48850/0	INTERESSI PASSIVI SUI MUTUI TRASPORTO PUBBLICO	0,00	previsione di competenza <i>di cui già impegnato*</i>	17.515,00	16.030,00	16.030,00	16.030,00
			previsione di cassa <i>a fondo pluriennale vincolato</i>	17.515,00	16.030,00		
<b>Totale Macroaggr. 107</b>	<b>Interessi passivi</b>	<b>0,00</b>	previsione di competenza <i>di cui già impegnato*</i>	<b>17.515,00</b>	<b>16.030,00</b>	<b>16.030,00</b>	<b>16.030,00</b>
			previsione di cassa <i>a fondo pluriennale vincolato</i>	<b>17.515,00</b>	<b>16.030,00</b>	<b>0,00</b>	<b>0,00</b>
<b>Totale Titolo 1</b>	<b>Spese correnti</b>	<b>0,00</b>	previsione di competenza <i>di cui già impegnato*</i>	<b>17.515,00</b>	<b>16.030,00</b>	<b>16.030,00</b>	<b>16.030,00</b>
			previsione di cassa <i>a fondo pluriennale vincolato</i>	<b>17.515,00</b>	<b>16.030,00</b>	<b>0,00</b>	<b>0,00</b>
<b>Totale Programma 02</b>	<b>Trasporto pubblico locale</b>	<b>0,00</b>	previsione di competenza <i>di cui già impegnato*</i>	<b>17.515,00</b>	<b>16.030,00</b>	<b>16.030,00</b>	<b>16.030,00</b>
			previsione di cassa <i>a fondo pluriennale vincolato</i>	<b>17.515,00</b>	<b>16.030,00</b>	<b>0,00</b>	<b>0,00</b>
<b>1005 Programma 05</b>	<b>Viabilità e infrastrutture stradali</b>						
<b>TITOLO 1</b>	<b>Spese correnti</b>						
<b>Macroaggregato 102</b>	<b>Imposte e tasse a carico dell'ente</b>						
48310/0	IRAP VIABILITA' E CIRCOLAZIONE	0,00	previsione di competenza <i>di cui già impegnato*</i>	0,00	0,00	0,00	0,00
			previsione di cassa <i>a fondo pluriennale vincolato</i>	0,00	0,00		
<b>Totale Macroaggr. 102</b>	<b>Imposte e tasse a carico dell'ente</b>	<b>0,00</b>	previsione di competenza <i>di cui già impegnato*</i>	<b>0,00</b>	<b>0,00</b>	<b>0,00</b>	<b>0,00</b>
			previsione di cassa <i>a fondo pluriennale vincolato</i>	<b>0,00</b>	<b>0,00</b>	<b>0,00</b>	<b>0,00</b>
<b>Macroaggregato 107</b>	<b>Interessi passivi</b>						
48650/0	INTERESSI PASSIVI SU MUTUI VIABILITA'	0,00	previsione di competenza <i>di cui già impegnato*</i>	766.050,00	733.830,00	653.830,00	653.830,00
			previsione di cassa <i>a fondo pluriennale vincolato</i>	766.050,00	733.830,00		
48660/0	INTERESSI SUI MUTUI ILLUMINAZIONE PUBBLICA	0,00	previsione di competenza <i>di cui già impegnato*</i>	98.810,00	93.875,00	93.875,00	93.875,00
			previsione di cassa <i>a fondo pluriennale vincolato</i>	98.810,00	93.875,00		
<b>Totale Macroaggr. 107</b>	<b>Interessi passivi</b>	<b>0,00</b>	previsione di competenza <i>di cui già impegnato*</i>	<b>864.860,00</b>	<b>827.705,00</b>	<b>747.705,00</b>	<b>747.705,00</b>
			previsione di cassa <i>a fondo pluriennale vincolato</i>	<b>864.860,00</b>	<b>827.705,00</b>	<b>0,00</b>	<b>0,00</b>
<b>Totale Titolo 1</b>	<b>Spese correnti</b>	<b>0,00</b>	previsione di competenza <i>di cui già impegnato*</i>	<b>864.860,00</b>	<b>827.705,00</b>	<b>747.705,00</b>	<b>747.705,00</b>
			previsione di cassa <i>a fondo pluriennale vincolato</i>	<b>864.860,00</b>	<b>827.705,00</b>	<b>0,00</b>	<b>0,00</b>
<b>Totale Programma 05</b>	<b>Viabilità e infrastrutture stradali</b>	<b>0,00</b>	previsione di competenza <i>di cui già impegnato*</i>	<b>864.860,00</b>	<b>827.705,00</b>	<b>747.705,00</b>	<b>747.705,00</b>
			previsione di cassa <i>a fondo pluriennale vincolato</i>	<b>864.860,00</b>	<b>827.705,00</b>	<b>0,00</b>	<b>0,00</b>
<b>Totale MISSIONE 10</b>	<b>Trasporti e diritto alla mobilità</b>	<b>0,00</b>	previsione di competenza <i>di cui già impegnato*</i>	<b>882.375,00</b>	<b>843.735,00</b>	<b>763.735,00</b>	<b>763.735,00</b>
			previsione di cassa <i>a fondo pluriennale vincolato</i>	<b>882.375,00</b>	<b>843.735,00</b>	<b>0,00</b>	<b>0,00</b>



# Comune di Grosseto

## SERVIZIO FINANZIARIO

### SPESE PER MISSIONI, PROGRAMMI E MACROAGGREGATI PER CAPITOLI

MISSIONE PROGRAMMA TITOLO MACROAGGREGATO CAPITOLO	DENOMINAZIONE	RESIDUI PRESUNTI AL TERMINE DELL'ESERCIZIO 2019		PREVISIONI DEFINITIVE DELL'ANNO 2019			
					PREVISIONI ANNO 2020	PREVISIONI DELL'ANNO 2021	PREVISIONI DELL'ANNO 2022
<b>MISSIONE 11</b>	<b>Soccorso civile</b>						
<b>1101 Programma 01</b>	<b>Sistema di protezione civile</b>						
<b>TITOLO 1</b>	<b>Spese correnti</b>						
<b>Macroaggregato 102</b>	<b>Imposte e tasse a carico dell'ente</b>						
41253/0	IRAP RETRIBUZIONI PERSONALE PROTEZIONE CIVILE E SICUREZZA	0,00	previsione di competenza <i>di cui già impegnato*</i> previsione di cassa <i>a fondo pluriennale vincolato</i>	0,00 0,00 0,00	0,00 0,00 0,00	0,00 0,00 0,00	0,00 0,00 0,00
<b>Totale Macroaggr. 102</b>	<b>Imposte e tasse a carico dell'ente</b>	0,00	previsione di competenza <i>di cui già impegnato*</i> previsione di cassa <i>a fondo pluriennale vincolato</i>	0,00 0,00 0,00	0,00 0,00 0,00	0,00 0,00 0,00	0,00 0,00 0,00
<b>Macroaggregato 104</b>	<b>Trasferimenti correnti</b>						
49750/0	RACCOLTA FONDI COVID 19 PER OSPEDALE MISERICORDIA (FC 3430)	0,00	previsione di competenza <i>di cui già impegnato*</i> previsione di cassa <i>a fondo pluriennale vincolato</i>	0,00 0,00 0,00	0,00 0,00 0,00	0,00 0,00 0,00	0,00 0,00 0,00
<b>Totale Macroaggr. 104</b>	<b>Trasferimenti correnti</b>	0,00	previsione di competenza <i>di cui già impegnato*</i> previsione di cassa <i>a fondo pluriennale vincolato</i>	0,00 0,00 0,00	0,00 0,00 0,00	0,00 0,00 0,00	0,00 0,00 0,00
<b>Totale Titolo 1</b>	<b>Spese correnti</b>	0,00	previsione di competenza <i>di cui già impegnato*</i> previsione di cassa <i>a fondo pluriennale vincolato</i>	0,00 0,00 0,00	0,00 0,00 0,00	0,00 0,00 0,00	0,00 0,00 0,00
<b>Totale Programma 01</b>	<b>Sistema di protezione civile</b>	0,00	previsione di competenza <i>di cui già impegnato*</i> previsione di cassa <i>a fondo pluriennale vincolato</i>	0,00 0,00 0,00	0,00 0,00 0,00	0,00 0,00 0,00	0,00 0,00 0,00
<b>Totale MISSIONE 11</b>	<b>Soccorso civile</b>	<b>0,00</b>	<b>previsione di competenza <i>di cui già impegnato*</i> previsione di cassa <i>a fondo pluriennale vincolato</i></b>	<b>0,00 0,00 0,00</b>	<b>0,00 0,00 0,00</b>	<b>0,00 0,00 0,00</b>	<b>0,00 0,00 0,00</b>



# Comune di Grosseto

## SERVIZIO FINANZIARIO

### SPESE PER MISSIONI, PROGRAMMI E MACROAGGREGATI PER CAPITOLI

MISSIONE PROGRAMMA TITOLO MACROAGGREGATO CAPITOLO	DENOMINAZIONE	RESIDUI PRESUNTI AL TERMINE DELL'ESERCIZIO 2019		PREVISIONI DEFINITIVE DELL'ANNO 2019			
					PREVISIONI ANNO 2020	PREVISIONI DELL'ANNO 2021	PREVISIONI DELL'ANNO 2022
<b>MISSIONE 12</b>	<b>Diritti sociali, politiche sociali e famiglia</b>						
<b>1203 Programma 03</b>	<b>Interventi per gli anziani</b>						
<b>TITOLO 1</b>	<b>Spese correnti</b>						
<b>Macroaggregato 103</b>	<b>Acquisto di beni e servizi</b>						
47524/0	SPESE PER CONTO DI COESO (FC 8924)	0,00	previsione di competenza di cui già impegnato* previsione di cassa a fondo pluriennale vincolato	20.000,00  20.000,00	20.000,00  20.000,00	20.000,00	20.000,00
<b>Totale Macroaggr. 103</b>	<b>Acquisto di beni e servizi</b>	0,00	previsione di competenza di cui già impegnato* previsione di cassa a fondo pluriennale vincolato	20.000,00  20.000,00	20.000,00  20.000,00	20.000,00 0,00	20.000,00 0,00
<b>Macroaggregato 107</b>	<b>Interessi passivi</b>						
47900/0	INTERESSI PASSIVI SU MUTUI ASSISTENZA ANZIANI	0,00	previsione di competenza di cui già impegnato* previsione di cassa a fondo pluriennale vincolato	0,00  0,00	0,00  0,00	0,00	0,00
47901/0	INTERESSI PASSIVI MUTUI ASSISTENZA ANZIANI	0,00	previsione di competenza di cui già impegnato* previsione di cassa a fondo pluriennale vincolato	24.015,00  24.015,00	22.815,00  22.815,00	22.815,00	22.815,00
<b>Totale Macroaggr. 107</b>	<b>Interessi passivi</b>	0,00	previsione di competenza di cui già impegnato* previsione di cassa a fondo pluriennale vincolato	24.015,00  24.015,00	22.815,00  22.815,00	22.815,00 0,00	22.815,00 0,00
<b>Totale Titolo 1</b>	<b>Spese correnti</b>	0,00	previsione di competenza di cui già impegnato* previsione di cassa a fondo pluriennale vincolato	44.015,00  44.015,00	42.815,00  42.815,00	42.815,00 0,00	42.815,00 0,00
<b>Totale Programma 03</b>	<b>Interventi per gli anziani</b>	0,00	previsione di competenza di cui già impegnato* previsione di cassa a fondo pluriennale vincolato	44.015,00  44.015,00	42.815,00  42.815,00	42.815,00 0,00	42.815,00 0,00
<b>1204 Programma 04</b>	<b>Interventi per soggetti a rischio di esclusione sociale</b>						
<b>TITOLO 1</b>	<b>Spese correnti</b>						
<b>Macroaggregato 102</b>	<b>Imposte e tasse a carico dell'ente</b>						
47030/0	IRAP SERVIZI SOCIALI	2.671,14	previsione di competenza di cui già impegnato* previsione di cassa a fondo pluriennale vincolato	19.400,00  23.430,77	22.100,00  24.771,14	22.100,00	22.100,00
47692/0	IRAP SOCIALE PERSONALE EX PROVINCIA (FC 5005)	0,00	previsione di competenza di cui già impegnato* previsione di cassa a fondo pluriennale vincolato	0,00  0,00	0,00  0,00	0,00	0,00
<b>Totale Macroaggr. 102</b>	<b>Imposte e tasse a carico dell'ente</b>	2.671,14	previsione di competenza di cui già impegnato* previsione di cassa a fondo pluriennale vincolato	19.400,00  23.430,77	22.100,00  24.771,14	22.100,00 0,00	22.100,00 0,00
<b>Macroaggregato 107</b>	<b>Interessi passivi</b>						
45810/0	INTERESSI PASSIVI SUI MUTUI ASSISTENZA BENEFICIENZA PUBBLICA	0,00	previsione di competenza di cui già impegnato* previsione di cassa a fondo pluriennale vincolato	5.910,00  5.910,00	5.185,00  5.185,00	5.185,00	5.185,00



# Comune di Grosseto

## SERVIZIO FINANZIARIO

### SPESE PER MISSIONI, PROGRAMMI E MACROAGGREGATI PER CAPITOLI

MISSIONE PROGRAMMA TITOLO MACROAGGREGATO CAPITOLO	DENOMINAZIONE	RESIDUI PRESUNTI AL TERMINI DELL'ESERCIZIO 2019		PREVISIONI DEFINITIVE DELL'ANNO 2019			
					PREVISIONI ANNO 2020	PREVISIONI DELL'ANNO 2021	PREVISIONI DELL'ANNO 2022
Totale Macroaggr. 107	Interessi passivi	0,00	previsione di competenza <i>di cui già impegnato*</i>	5.910,00	5.185,00	5.185,00	5.185,00
			previsione di cassa <i>a fondo pluriennale vincolato</i>	5.910,00	5.185,00	0,00	0,00
Totale Titolo 1	Spese correnti	2.671,14	previsione di competenza <i>di cui già impegnato*</i>	25.310,00	27.285,00	27.285,00	27.285,00
			previsione di cassa <i>a fondo pluriennale vincolato</i>	29.340,77	29.956,14	0,00	0,00
Totale Programma 04	Interventi per soggetti a rischio di esclusione sociale	2.671,14	previsione di competenza <i>di cui già impegnato*</i>	25.310,00	27.285,00	27.285,00	27.285,00
			previsione di cassa <i>a fondo pluriennale vincolato</i>	29.340,77	29.956,14	0,00	0,00
1209 Programma 09	Servizio necroscopico e cimiteriale						
Titolo 1	Spese correnti						
Macroaggregato 107	Interessi passivi						
44750/0	INTERESSI PASSIVI MUTUI NECROSCOPICO	0,00	previsione di competenza <i>di cui già impegnato*</i>	21.500,00	20.510,00	20.510,00	20.510,00
			previsione di cassa <i>a fondo pluriennale vincolato</i>	21.500,00	20.510,00	0,00	0,00
Totale Macroaggr. 107	Interessi passivi	0,00	previsione di competenza <i>di cui già impegnato*</i>	21.500,00	20.510,00	20.510,00	20.510,00
			previsione di cassa <i>a fondo pluriennale vincolato</i>	21.500,00	20.510,00	0,00	0,00
Totale Titolo 1	Spese correnti	0,00	previsione di competenza <i>di cui già impegnato*</i>	21.500,00	20.510,00	20.510,00	20.510,00
			previsione di cassa <i>a fondo pluriennale vincolato</i>	21.500,00	20.510,00	0,00	0,00
Titolo 2	Spese in conto capitale						
Macroaggregato 202	Investimenti fissi lordi e acquisto di terreni						
58431/0	COSTRUZIONE LOCULI CIMITERIALI (FC 9170)	203.363,30	previsione di competenza <i>di cui già impegnato*</i>	500.000,00	500.000,00	500.000,00	500.000,00
			previsione di cassa <i>a fondo pluriennale vincolato</i>	648.468,90	703.363,30	0,00	0,00
Totale Macroaggr. 202	Investimenti fissi lordi e acquisto di terreni	203.363,30	previsione di competenza <i>di cui già impegnato*</i>	500.000,00	500.000,00	500.000,00	500.000,00
			previsione di cassa <i>a fondo pluriennale vincolato</i>	648.468,90	703.363,30	0,00	0,00
Totale Titolo 2	Spese in conto capitale	203.363,30	previsione di competenza <i>di cui già impegnato*</i>	500.000,00	500.000,00	500.000,00	500.000,00
			previsione di cassa <i>a fondo pluriennale vincolato</i>	648.468,90	703.363,30	0,00	0,00
Totale Programma 09	Servizio necroscopico e cimiteriale	203.363,30	previsione di competenza <i>di cui già impegnato*</i>	521.500,00	520.510,00	520.510,00	520.510,00
			previsione di cassa <i>a fondo pluriennale vincolato</i>	669.968,90	723.873,30	0,00	0,00
Totale MISSIONE 12	Diritti sociali, politiche sociali e famiglia	206.034,44	previsione di competenza <i>di cui già impegnato*</i>	590.825,00	590.610,00	590.610,00	590.610,00
			previsione di cassa <i>a fondo pluriennale vincolato</i>	743.324,67	796.644,44	0,00	0,00



# Comune di Grosseto

## SERVIZIO FINANZIARIO

### SPESE PER MISSIONI, PROGRAMMI E MACROAGGREGATI PER CAPITOLI

MISSIONE PROGRAMMA TITOLO MACROAGGREGATO CAPITOLO	DENOMINAZIONE	RESIDUI PRESUNTI AL TERMINI DELL'ESERCIZIO 2019		PREVISIONI DEFINITIVE DELL'ANNO 2019			
					PREVISIONI ANNO 2020	PREVISIONI DELL'ANNO 2021	PREVISIONI DELL'ANNO 2022
<b>MISSIONE 14</b>	<b>Sviluppo economico e competitività</b>						
<b>1401 Programma 01</b>	<b>Industria, e PMI e Artigianato</b>						
<b>TITOLO 1</b>	<b>Spese correnti</b>						
<b>Macroaggregato 107</b>	<b>Interessi passivi</b>						
50500/0	INTERESSI PASSIVI SU MUTUI	0,00	previsione di competenza di cui già impegnato*	0,00	0,00	0,00	0,00
			previsione di cassa a fondo pluriennale vincolato	0,00	0,00		
<b>Totale Macroaggr. 107</b>	<b>Interessi passivi</b>	<b>0,00</b>	previsione di competenza di cui già impegnato*	<b>0,00</b>	<b>0,00</b>	<b>0,00</b>	<b>0,00</b>
			previsione di cassa a fondo pluriennale vincolato	<b>0,00</b>	<b>0,00</b>	<b>0,00</b>	<b>0,00</b>
<b>Totale Titolo 1</b>	<b>Spese correnti</b>	<b>0,00</b>	previsione di competenza di cui già impegnato*	<b>0,00</b>	<b>0,00</b>	<b>0,00</b>	<b>0,00</b>
			previsione di cassa a fondo pluriennale vincolato	<b>0,00</b>	<b>0,00</b>	<b>0,00</b>	<b>0,00</b>
<b>Totale Programma 01</b>	<b>Industria, e PMI e Artigianato</b>	<b>0,00</b>	previsione di competenza di cui già impegnato*	<b>0,00</b>	<b>0,00</b>	<b>0,00</b>	<b>0,00</b>
			previsione di cassa a fondo pluriennale vincolato	<b>0,00</b>	<b>0,00</b>	<b>0,00</b>	<b>0,00</b>
<b>1402 Programma 02</b>	<b>Commercio - reti distributive - tutela dei consumatori</b>						
<b>TITOLO 1</b>	<b>Spese correnti</b>						
<b>Macroaggregato 102</b>	<b>Imposte e tasse a carico dell'ente</b>						
49825/0	IRAP ATTIVITA' PRODUTTIVE	6.230,00	previsione di competenza di cui già impegnato*	37.900,00	35.200,00	35.200,00	35.200,00
			previsione di cassa a fondo pluriennale vincolato	44.599,10	41.430,00		
<b>Totale Macroaggr. 102</b>	<b>Imposte e tasse a carico dell'ente</b>	<b>6.230,00</b>	previsione di competenza di cui già impegnato*	<b>37.900,00</b>	<b>35.200,00</b>	<b>35.200,00</b>	<b>35.200,00</b>
			previsione di cassa a fondo pluriennale vincolato	<b>44.599,10</b>	<b>41.430,00</b>	<b>0,00</b>	<b>0,00</b>
<b>Macroaggregato 107</b>	<b>Interessi passivi</b>						
48950/0	INTERESSI PASSIVI SUI MUTUI MERCATI	0,00	previsione di competenza di cui già impegnato*	8.680,00	8.320,00	8.320,00	8.320,00
			previsione di cassa a fondo pluriennale vincolato	8.680,00	8.320,00		
50400/0	INTERESSI SUI MUTUI SERVIZI ALLE ATTIVITA' PRODUTTIVE	0,00	previsione di competenza di cui già impegnato*	11.350,00	9.690,00	9.690,00	9.690,00
			previsione di cassa a fondo pluriennale vincolato	11.350,00	9.690,00		
<b>Totale Macroaggr. 107</b>	<b>Interessi passivi</b>	<b>0,00</b>	previsione di competenza di cui già impegnato*	<b>20.030,00</b>	<b>18.010,00</b>	<b>18.010,00</b>	<b>18.010,00</b>
			previsione di cassa a fondo pluriennale vincolato	<b>20.030,00</b>	<b>18.010,00</b>	<b>0,00</b>	<b>0,00</b>
<b>Totale Titolo 1</b>	<b>Spese correnti</b>	<b>6.230,00</b>	previsione di competenza di cui già impegnato*	<b>57.930,00</b>	<b>53.210,00</b>	<b>53.210,00</b>	<b>53.210,00</b>
			previsione di cassa a fondo pluriennale vincolato	<b>64.629,10</b>	<b>59.440,00</b>	<b>0,00</b>	<b>0,00</b>
<b>Totale Programma 02</b>	<b>Commercio - reti distributive - tutela dei consumatori</b>	<b>6.230,00</b>	previsione di competenza di cui già impegnato*	<b>57.930,00</b>	<b>53.210,00</b>	<b>53.210,00</b>	<b>53.210,00</b>
			previsione di cassa a fondo pluriennale vincolato	<b>64.629,10</b>	<b>59.440,00</b>	<b>0,00</b>	<b>0,00</b>
<b>1404 Programma 04</b>	<b>Reti e altri servizi di pubblica utilità</b>						
<b>TITOLO 1</b>	<b>Spese correnti</b>						
<b>Macroaggregato 102</b>	<b>Imposte e tasse a carico dell'ente</b>						
50220/0	IRAP DEL S.U.A.P.	0,00	previsione di competenza di cui già impegnato*	0,00	0,00	0,00	0,00





# Comune di Grosseto

## SERVIZIO FINANZIARIO

### SPESE PER MISSIONI, PROGRAMMI E MACROAGGREGATI PER CAPITOLI

MISSIONE PROGRAMMA TITOLO MACROAGGREGATO CAPITOLO	DENOMINAZIONE	RESIDUI PRESUNTI AL TERMINE DELL'ESERCIZIO 2019		PREVISIONI DEFINITIVE DELL'ANNO 2019			
					PREVISIONI ANNO 2020	PREVISIONI DELL'ANNO 2021	PREVISIONI DELL'ANNO 2022
			previsione di cassa <i>a fondo pluriennale vincolato</i>	0,00	0,00		
<b>Totale Macroaggr. 102</b>	<b>Imposte e tasse a carico dell'ente</b>	0,00	previsione di competenza <i>di cui già impegnato*</i>	0,00	0,00	0,00	0,00
			previsione di cassa <i>a fondo pluriennale vincolato</i>	0,00	0,00	0,00	0,00
<b>Totale Titolo 1</b>	<b>Spese correnti</b>	0,00	previsione di competenza <i>di cui già impegnato*</i>	0,00	0,00	0,00	0,00
			previsione di cassa <i>a fondo pluriennale vincolato</i>	0,00	0,00	0,00	0,00
<b>Totale Programma 04</b>	<b>Reti e altri servizi di pubblica utilità</b>	0,00	previsione di competenza <i>di cui già impegnato*</i>	0,00	0,00	0,00	0,00
			previsione di cassa <i>a fondo pluriennale vincolato</i>	0,00	0,00	0,00	0,00
<b>Totale MISSIONE 14</b>	<b>Sviluppo economico e competitività</b>	6.230,00	previsione di competenza <i>di cui già impegnato*</i>	57.930,00	53.210,00	53.210,00	53.210,00
			previsione di cassa <i>a fondo pluriennale vincolato</i>	64.629,10	59.440,00	0,00	0,00



# Comune di Grosseto

## SERVIZIO FINANZIARIO

### SPESE PER MISSIONI, PROGRAMMI E MACROAGGREGATI PER CAPITOLI

MISSIONE PROGRAMMA TITOLO MACROAGGREGATO CAPITOLO	DENOMINAZIONE	RESIDUI PRESUNTI AL TERMINE DELL'ESERCIZIO 2019		PREVISIONI DEFINITIVE DELL'ANNO 2019			
					PREVISIONI ANNO 2020	PREVISIONI DELL'ANNO 2021	PREVISIONI DELL'ANNO 2022
<b>MISSIONE 16</b>	<b>Agricoltura, politiche agroalimentari e pesca</b>						
1601 Programma 01	Sviluppo del settore agricolo e del sistema agroalimentare						
Titolo 1	Spese correnti						
Macroaggregato 102	Imposte e tasse a carico dell'ente						
50015/0	IRAP AGRICOLTURA	0,00	previsione di competenza di cui già impegnato*	0,00	0,00	0,00	0,00
			previsione di cassa a fondo pluriennale vincolato	0,00	0,00		
<b>Totale Macroaggr. 102</b>	<b>Imposte e tasse a carico dell'ente</b>	<b>0,00</b>	previsione di competenza di cui già impegnato*	<b>0,00</b>	<b>0,00</b>	<b>0,00</b>	<b>0,00</b>
			previsione di cassa a fondo pluriennale vincolato	<b>0,00</b>	<b>0,00</b>	<b>0,00</b>	<b>0,00</b>
<b>Totale Titolo 1</b>	<b>Spese correnti</b>	<b>0,00</b>	previsione di competenza di cui già impegnato*	<b>0,00</b>	<b>0,00</b>	<b>0,00</b>	<b>0,00</b>
			previsione di cassa a fondo pluriennale vincolato	<b>0,00</b>	<b>0,00</b>	<b>0,00</b>	<b>0,00</b>
<b>Totale Programma 01</b>	<b>Sviluppo del settore agricolo e del sistema agroalimentare</b>	<b>0,00</b>	previsione di competenza di cui già impegnato*	<b>0,00</b>	<b>0,00</b>	<b>0,00</b>	<b>0,00</b>
			previsione di cassa a fondo pluriennale vincolato	<b>0,00</b>	<b>0,00</b>	<b>0,00</b>	<b>0,00</b>
<b>Totale MISSIONE 16</b>	<b>Agricoltura, politiche agroalimentari e pesca</b>	<b>0,00</b>	previsione di competenza di cui già impegnato*	<b>0,00</b>	<b>0,00</b>	<b>0,00</b>	<b>0,00</b>
			previsione di cassa a fondo pluriennale vincolato	<b>0,00</b>	<b>0,00</b>	<b>0,00</b>	<b>0,00</b>



# Comune di Grosseto

## SERVIZIO FINANZIARIO

### SPESE PER MISSIONI, PROGRAMMI E MACROAGGREGATI PER CAPITOLI

MISSIONE PROGRAMMA TITOLO MACROAGGREGATO CAPITOLO	DENOMINAZIONE	RESIDUI PRESUNTI AL TERMINE DELL'ESERCIZIO 2019		PREVISIONI DEFINITIVE DELL'ANNO 2019			
					PREVISIONI ANNO 2020	PREVISIONI DELL'ANNO 2021	PREVISIONI DELL'ANNO 2022
<b>MISSIONE 17</b>	<b>Energia e diversificazione delle fonti energetiche</b>						
1701 Programma 01	Fonti energetiche						
Titolo 1	Spese correnti						
Macroaggregato 107	Interessi passivi						
50350/0	INTERESSI PASSIVI SU MUTUI DISTRIBUZIONE GAS	0,00	previsione di competenza <i>di cui già impegnato*</i> previsione di cassa <i>a fondo pluriennale vincolato</i>	82.125,00  82.125,00	76.205,00  76.205,00	76.205,00  76.205,00	76.205,00  76.205,00
<b>Totale Macroaggr. 107</b>	<b>Interessi passivi</b>	<b>0,00</b>	previsione di competenza <i>di cui già impegnato*</i> previsione di cassa <i>a fondo pluriennale vincolato</i>	82.125,00  82.125,00	76.205,00  76.205,00	76.205,00  0,00	76.205,00  0,00
<b>Totale Titolo 1</b>	<b>Spese correnti</b>	<b>0,00</b>	previsione di competenza <i>di cui già impegnato*</i> previsione di cassa <i>a fondo pluriennale vincolato</i>	82.125,00  82.125,00	76.205,00  76.205,00	76.205,00  0,00	76.205,00  0,00
<b>Totale Programma 01</b>	<b>Fonti energetiche</b>	<b>0,00</b>	previsione di competenza <i>di cui già impegnato*</i> previsione di cassa <i>a fondo pluriennale vincolato</i>	82.125,00  82.125,00	76.205,00  76.205,00	76.205,00  0,00	76.205,00  0,00
<b>Totale MISSIONE 17</b>	<b>Energia e diversificazione delle fonti energetiche</b>	<b>0,00</b>	previsione di competenza <i>di cui già impegnato*</i> previsione di cassa <i>a fondo pluriennale vincolato</i>	82.125,00  82.125,00	76.205,00  76.205,00	76.205,00  0,00	76.205,00  0,00



# Comune di Grosseto

## SERVIZIO FINANZIARIO

### SPESE PER MISSIONI, PROGRAMMI E MACROAGGREGATI PER CAPITOLI

MISSIONE PROGRAMMA TITOLO MACROAGGREGATO CAPITOLO	DENOMINAZIONE	RESIDUI PRESUNTI AL TERMINE DELL'ESERCIZIO 2019		PREVISIONI DEFINITIVE DELL'ANNO 2019			
					PREVISIONI ANNO 2020	PREVISIONI DELL'ANNO 2021	PREVISIONI DELL'ANNO 2022
<b>MISSIONE 18</b>	<b>Relazioni con le altre autonomie territoriali e locali</b>						
<b>1801 Programma 01</b>	<b>Relazioni finanziarie con le altre autonomie territoriali</b>						
<b>TITOLO 1</b>	<b>Spese correnti</b>						
<b>Macroaggregato 104</b>	<b>Trasferimenti correnti</b>						
51310/0	QUOTA ALIMENTAZIONE FONDO SOLIDARIETA' COMUNALE	0,00	previsione di competenza di cui già impegnato*	0,00	0,00	0,00	0,00
			previsione di cassa a fondo pluriennale vincolato	0,00	0,00		
<b>Totale Macroaggr. 104</b>	<b>Trasferimenti correnti</b>	0,00	previsione di competenza di cui già impegnato*	0,00	0,00	0,00	0,00
			previsione di cassa a fondo pluriennale vincolato	0,00	0,00	0,00	0,00
<b>Totale Titolo 1</b>	<b>Spese correnti</b>	0,00	previsione di competenza di cui già impegnato*	0,00	0,00	0,00	0,00
			previsione di cassa a fondo pluriennale vincolato	0,00	0,00	0,00	0,00
<b>Totale Programma 01</b>	<b>Relazioni finanziarie con le altre autonomie territoriali</b>	0,00	previsione di competenza di cui già impegnato*	0,00	0,00	0,00	0,00
			previsione di cassa a fondo pluriennale vincolato	0,00	0,00	0,00	0,00
<b>Totale MISSIONE 18</b>	<b>Relazioni con le altre autonomie territoriali e locali</b>	<b>0,00</b>	<b>previsione di competenza di cui già impegnato*</b>	<b>0,00</b>	<b>0,00</b>	<b>0,00</b>	<b>0,00</b>
			<b>previsione di cassa a fondo pluriennale vincolato</b>	<b>0,00</b>	<b>0,00</b>		



# Comune di Grosseto

## SERVIZIO FINANZIARIO

### SPESE PER MISSIONI, PROGRAMMI E MACROAGGREGATI PER CAPITOLI

MISSIONE PROGRAMMA TITOLO MACROAGGREGATO CAPITOLO	DENOMINAZIONE	RESIDUI PRESUNTI AL TERMINI DELL'ESERCIZIO 2019		PREVISIONI DEFINITIVE DELL'ANNO 2019			
					PREVISIONI ANNO 2020	PREVISIONI DELL'ANNO 2021	PREVISIONI DELL'ANNO 2022
<b>MISSIONE</b> 20	<b>Fondi e accantonamenti</b>						
<b>2001 Programma 01</b>	<b>Fondo di riserva</b>						
<b>Titolo 1</b>	<b>Spese correnti</b>						
<b>Macroaggregato 110</b>	<b>Altre spese correnti</b>						
50850/0	FONDO DI RISERVA	0,00	previsione di competenza <i>di cui già impegnato*</i> previsione di cassa <i>a fondo pluriennale vincolato</i>	73.015,24  73.015,24	407.625,24  407.625,24	337.537,24	337.537,24
50851/0	FONDO PERDITE DA ENTI PARTECIPATI	0,00	previsione di competenza <i>di cui già impegnato*</i> previsione di cassa <i>a fondo pluriennale vincolato</i>	0,00  0,00	0,00  0,00	0,00	0,00
50852/0	FONDO RISCHI SPESE LEGALI	0,00	previsione di competenza <i>di cui già impegnato*</i> previsione di cassa <i>a fondo pluriennale vincolato</i>	0,00  0,00	0,00  0,00	0,00	0,00
50854/0	FONDO DI RISERVA DI CASSA	0,00	previsione di competenza <i>di cui già impegnato*</i> previsione di cassa <i>a fondo pluriennale vincolato</i>	0,00  0,00	0,00  233.085,00	0,00	0,00
<b>Totale Macroaggr. 110</b>	<b>Altre spese correnti</b>	0,00	previsione di competenza <i>di cui già impegnato*</i> previsione di cassa <i>a fondo pluriennale vincolato</i>	73.015,24  73.015,24	407.625,24  640.710,24	337.537,24  0,00	337.537,24  0,00
<b>Totale Titolo 1</b>	<b>Spese correnti</b>	0,00	previsione di competenza <i>di cui già impegnato*</i> previsione di cassa <i>a fondo pluriennale vincolato</i>	73.015,24  73.015,24	407.625,24  640.710,24	337.537,24  0,00	337.537,24  0,00
<b>Totale Programma 01</b>	<b>Fondo di riserva</b>	0,00	previsione di competenza <i>di cui già impegnato*</i> previsione di cassa <i>a fondo pluriennale vincolato</i>	73.015,24  73.015,24	407.625,24  640.710,24	337.537,24  0,00	337.537,24  0,00
<b>2002 Programma 02</b>	<b>Fondo crediti di dubbia esigibilità</b>						
<b>Titolo 1</b>	<b>Spese correnti</b>						
<b>Macroaggregato 110</b>	<b>Altre spese correnti</b>						
50840/0	FONDO SVALUTAZIONE CREDITI	0,00	previsione di competenza <i>di cui già impegnato*</i> previsione di cassa <i>a fondo pluriennale vincolato</i>	0,00  0,00	0,00  0,00	0,00	0,00
50841/0	FONDO CREDITI DI DUBBIA ESIGIBILITA'	0,00	previsione di competenza <i>di cui già impegnato*</i> previsione di cassa <i>a fondo pluriennale vincolato</i>	6.673.065,00  0,00	6.692.675,00  0,00	7.042.000,00	7.042.000,00
<b>Totale Macroaggr. 110</b>	<b>Altre spese correnti</b>	0,00	previsione di competenza <i>di cui già impegnato*</i> previsione di cassa <i>a fondo pluriennale vincolato</i>	6.673.065,00  0,00	6.692.675,00  0,00	7.042.000,00  0,00	7.042.000,00  0,00
<b>Totale Titolo 1</b>	<b>Spese correnti</b>	0,00	previsione di competenza <i>di cui già impegnato*</i> previsione di cassa <i>a fondo pluriennale vincolato</i>	6.673.065,00  0,00	6.692.675,00  0,00	7.042.000,00  0,00	7.042.000,00  0,00
<b>Totale Programma 02</b>	<b>Fondo crediti di dubbia esigibilità</b>	0,00	previsione di competenza <i>di cui già impegnato*</i> previsione di cassa <i>a fondo pluriennale vincolato</i>	6.673.065,00  0,00	6.692.675,00  0,00	7.042.000,00  0,00	7.042.000,00  0,00
<b>2003 Programma 03</b>	<b>Altri fondi</b>						
<b>Titolo 1</b>	<b>Spese correnti</b>						



# Comune di Grosseto

## SERVIZIO FINANZIARIO

### SPESE PER MISSIONI, PROGRAMMI E MACROAGGREGATI PER CAPITOLI

MISSIONE PROGRAMMA TITOLO MACROAGGREGATO CAPITOLO	DENOMINAZIONE	RESIDUI PRESUNTI AL TERMINE DELL'ESERCIZIO 2019		PREVISIONI DEFINITIVE DELL'ANNO 2019			
					PREVISIONI ANNO 2020	PREVISIONI DELL'ANNO 2021	PREVISIONI DELL'ANNO 2022
Macroaggregato 110	Altre spese correnti						
50853/0	FONDO PASSIVITA' LATENTI	0,00	previsione di competenza <i>di cui già impegnato*</i>	0,00	0,00	0,00	0,00
			previsione di cassa <i>a fondo pluriennale vincolato</i>	0,00	0,00		
<b>Totale Macroaggr. 110</b>	<b>Altre spese correnti</b>	<b>0,00</b>	previsione di competenza <i>di cui già impegnato*</i>	<b>0,00</b>	<b>0,00</b>	<b>0,00</b>	<b>0,00</b>
			previsione di cassa <i>a fondo pluriennale vincolato</i>	<b>0,00</b>	<b>0,00</b>	<b>0,00</b>	<b>0,00</b>
<b>Totale Titolo 1</b>	<b>Spese correnti</b>	<b>0,00</b>	previsione di competenza <i>di cui già impegnato*</i>	<b>0,00</b>	<b>0,00</b>	<b>0,00</b>	<b>0,00</b>
			previsione di cassa <i>a fondo pluriennale vincolato</i>	<b>0,00</b>	<b>0,00</b>	<b>0,00</b>	<b>0,00</b>
<b>Totale Programma 03</b>	<b>Altri fondi</b>	<b>0,00</b>	previsione di competenza <i>di cui già impegnato*</i>	<b>0,00</b>	<b>0,00</b>	<b>0,00</b>	<b>0,00</b>
			previsione di cassa <i>a fondo pluriennale vincolato</i>	<b>0,00</b>	<b>0,00</b>	<b>0,00</b>	<b>0,00</b>
<b>Totale MISSIONE 20</b>	<b>Fondi e accantonamenti</b>	<b>0,00</b>	previsione di competenza <i>di cui già impegnato*</i>	<b>6.746.080,24</b>	<b>7.100.300,24</b>	<b>7.379.537,24</b>	<b>7.379.537,24</b>
			previsione di cassa <i>a fondo pluriennale vincolato</i>	<b>73.015,24</b>	<b>640.710,24</b>	<b>0,00</b>	<b>0,00</b>



# Comune di Grosseto

## SERVIZIO FINANZIARIO

### SPESE PER MISSIONI, PROGRAMMI E MACROAGGREGATI PER CAPITOLI

MISSIONE PROGRAMMA TITOLO MACROAGGREGATO CAPITOLO	DENOMINAZIONE	RESIDUI PRESUNTI AL TERMINE DELL'ESERCIZIO 2019		PREVISIONI DEFINITIVE DELL'ANNO 2019			
					PREVISIONI ANNO 2020	PREVISIONI DELL'ANNO 2021	PREVISIONI DELL'ANNO 2022
<b>MISSIONE 50</b>	<b>Debito pubblico</b>						
<b>5002 Programma 02</b>	<b>Quota capitale ammortamento mutui e prestiti obbligazionari</b>						
<b>TITOLO 4</b>	<b>Rimborso Prestiti</b>						
<b>Macroaggregato 403</b>	<b>Rimborso mutui e altri finanziamenti a medio lungo termine</b>						
85000/0	ESTINZIONE DI MUTUI PER IL FINANZIAMENTO DI OPERE PUBBLICHE	16.947,33	previsione di competenza <i>di cui già impegnato*</i> previsione di cassa <i>a fondo pluriennale vincolato</i>	3.520.780,00  3.520.780,00	3.553.435,00  3.570.382,33	3.271.135,00	3.271.135,00
85012/0	ESTINZIONE ANTICIPATA MUTUI (10% PROVENTI DIMISSIONI)	0,00	previsione di competenza <i>di cui già impegnato*</i> previsione di cassa <i>a fondo pluriennale vincolato</i>	230.000,00  230.000,00	315.600,00  315.600,00	100.000,00	100.000,00
85016/0	FED. DEMANIALE-DLGS 85/2010-ART. 9-ESTINZIONE ANT. DEBITO (FC 11910)	0,00	previsione di competenza <i>di cui già impegnato*</i> previsione di cassa <i>a fondo pluriennale vincolato</i>	304.165,00  304.165,00	0,00  0,00	0,00	0,00
<b>Totale Macroaggr. 403</b>	<b>Rimborso mutui e altri finanziamenti a medio lungo termine</b>	16.947,33	previsione di competenza <i>di cui già impegnato*</i> previsione di cassa <i>a fondo pluriennale vincolato</i>	4.054.945,00  4.054.945,00	3.869.035,00  3.885.982,33	3.371.135,00  0,00	3.371.135,00  0,00
<b>Totale Titolo 4</b>	<b>Rimborso Prestiti</b>	16.947,33	previsione di competenza <i>di cui già impegnato*</i> previsione di cassa <i>a fondo pluriennale vincolato</i>	4.054.945,00  4.054.945,00	3.869.035,00  3.885.982,33	3.371.135,00  0,00	3.371.135,00  0,00
<b>Totale Programma 02</b>	<b>Quota capitale ammortamento mutui e prestiti obbligazionari</b>	16.947,33	previsione di competenza <i>di cui già impegnato*</i> previsione di cassa <i>a fondo pluriennale vincolato</i>	4.054.945,00  4.054.945,00	3.869.035,00  3.885.982,33	3.371.135,00  0,00	3.371.135,00  0,00
<b>Totale MISSIONE 50</b>	<b>Debito pubblico</b>	16.947,33	previsione di competenza <i>di cui già impegnato*</i> previsione di cassa <i>a fondo pluriennale vincolato</i>	4.054.945,00  4.054.945,00	3.869.035,00  3.885.982,33	3.371.135,00  0,00	3.371.135,00  0,00



# Comune di Grosseto

## SERVIZIO FINANZIARIO

### SPESE PER MISSIONI, PROGRAMMI E MACROAGGREGATI PER CAPITOLI

MISSIONE PROGRAMMA TITOLO MACROAGGREGATO CAPITOLO	DENOMINAZIONE	RESIDUI PRESUNTI AL TERMINE DELL'ESERCIZIO 2019		PREVISIONI DEFINITIVE DELL'ANNO 2019			
					PREVISIONI ANNO 2020	PREVISIONI DELL'ANNO 2021	PREVISIONI DELL'ANNO 2022
<b>MISSIONE 60</b>	<b>Anticipazioni finanziarie</b>						
<b>6001 Programma 01</b>	<b>Restituzione anticipazioni di tesoreria</b>						
<b>TITOLO 1</b>	<b>Spese correnti</b>						
<b>Macroaggregato 107</b>	<b>Interessi passivi</b>						
51250/0	INTERESSI PASSIVI DI TESORERIA	0,00	previsione di competenza di cui già impegnato* previsione di cassa a fondo pluriennale vincolato	55.000,00  122.247,21	50.000,00  50.000,00	50.000,00	50.000,00
<b>Totale Macroaggr. 107</b>	<b>Interessi passivi</b>	<b>0,00</b>	previsione di competenza di cui già impegnato* previsione di cassa a fondo pluriennale vincolato	55.000,00  122.247,21	50.000,00  50.000,00	50.000,00 0,00	50.000,00 0,00
<b>Totale Titolo 1</b>	<b>Spese correnti</b>	<b>0,00</b>	previsione di competenza di cui già impegnato* previsione di cassa a fondo pluriennale vincolato	55.000,00  122.247,21	50.000,00  50.000,00	50.000,00 0,00	50.000,00 0,00
<b>TITOLO 5</b>	<b>Chiusura Anticipazioni ricevute da istituto tesoriere/cassiere</b>						
<b>Macroaggregato 501</b>	<b>Chiusura Anticipazioni ricevute da istituto tesoriere/cassiere</b>						
84500/0	RIMBORSO DI ANTICIPAZIONI DI CASSA (FINANZ.CAP.14000 E.)	3.824.472,62	previsione di competenza di cui già impegnato* previsione di cassa a fondo pluriennale vincolato	70.000.000,00  70.000.000,00	70.000.000,00  73.824.472,62	70.000.000,00	70.000.000,00
84501/0	RESTITUZIONE ANTICIPAZIONE LIQUIDITA' L. 145/2018 C. 849 (FC 14001)	0,00	previsione di competenza di cui già impegnato* previsione di cassa a fondo pluriennale vincolato	1.835.000,00  1.835.000,00	0,00  0,00	0,00	0,00
<b>Totale Macroaggr. 501</b>	<b>Chiusura Anticipazioni ricevute da istituto tesoriere/cassiere</b>	<b>3.824.472,62</b>	previsione di competenza di cui già impegnato* previsione di cassa a fondo pluriennale vincolato	71.835.000,00  71.835.000,00	70.000.000,00  73.824.472,62	70.000.000,00 0,00	70.000.000,00 0,00
<b>Totale Titolo 5</b>	<b>Chiusura Anticipazioni ricevute da istituto tesoriere/cassiere</b>	<b>3.824.472,62</b>	previsione di competenza di cui già impegnato* previsione di cassa a fondo pluriennale vincolato	71.835.000,00  71.835.000,00	70.000.000,00  73.824.472,62	70.000.000,00 0,00	70.000.000,00 0,00
<b>Totale Programma 01</b>	<b>Restituzione anticipazioni di tesoreria</b>	<b>3.824.472,62</b>	previsione di competenza di cui già impegnato* previsione di cassa a fondo pluriennale vincolato	71.890.000,00  71.957.247,21	70.050.000,00  73.874.472,62	70.050.000,00 0,00	70.050.000,00 0,00
<b>Totale MISSIONE 60</b>	<b>Anticipazioni finanziarie</b>	<b>3.824.472,62</b>	previsione di competenza di cui già impegnato* previsione di cassa a fondo pluriennale vincolato	71.890.000,00  71.957.247,21	70.050.000,00  73.874.472,62	70.050.000,00 0,00	70.050.000,00 0,00





# Comune di Grosseto

## SERVIZIO FINANZIARIO

### SPESE PER MISSIONI, PROGRAMMI E MACROAGGREGATI PER CAPITOLI

MISSIONE PROGRAMMA TITOLO MACROAGGREGATO CAPITOLO	DENOMINAZIONE	RESIDUI PRESUNTI AL TERMINI DELL'ESERCIZIO 2019		PREVISIONI DEFINITIVE DELL'ANNO 2019			
					PREVISIONI ANNO 2020	PREVISIONI DELL'ANNO 2021	PREVISIONI DELL'ANNO 2022
<b>MISSIONE</b> 99	<b>Servizi per conto terzi</b>						
9901 Programma 01	Servizi per conto terzi - partite di giro						
Titolo 7	Uscite per conto terzi e partite di giro						
Macroaggregato 701	Uscite per partite di giro						
87060/0	EROGAZIONE RITENUTE EX L.335/95-ART.2- I.N.P.S.(F.C..27150 E)	0,00	previsione di competenza <i>di cui già impegnato*</i> previsione di cassa <i>a fondo pluriennale vincolato</i>	10.000,00  10.112,00	10.000,00  10.000,00	10.000,00	10.000,00
87070/0	VERSAMENTO RITENUTE INAIL FC 27160	0,00	previsione di competenza <i>di cui già impegnato*</i> previsione di cassa <i>a fondo pluriennale vincolato</i>	1.000,00  1.000,00	1.000,00  1.000,00	1.000,00	1.000,00
87100/0	EROGAZIONE RITENUTE ERARIALI PER IRPEF (F.C.27210 E)	254.395,62	previsione di competenza <i>di cui già impegnato*</i> previsione di cassa <i>a fondo pluriennale vincolato</i>	2.500.000,00  2.759.802,79	2.500.000,00  2.754.395,62	2.500.000,00	2.500.000,00
87110/0	EROGAZIONE RITENUTE ERARIALI SU LAVORO AUTONOMO (F.C. 27230)	14.580,32	previsione di competenza <i>di cui già impegnato*</i> previsione di cassa <i>a fondo pluriennale vincolato</i>	195.000,00  199.815,58	130.000,00  144.580,32	130.000,00	130.000,00
87120/0	EROGAZIONE ALTRE RITENUTE ERARIALI (FC 27170)	0,00	previsione di competenza <i>di cui già impegnato*</i> previsione di cassa <i>a fondo pluriennale vincolato</i>	10.000,00  10.000,00	10.000,00  10.000,00	10.000,00	10.000,00
87150/0	RITENUTE VARIE SU RETRIBUZIONI (F.C.27310 E.)	31.910,44	previsione di competenza <i>di cui già impegnato*</i> previsione di cassa <i>a fondo pluriennale vincolato</i>	600.000,00  637.729,21	600.000,00  631.910,44	600.000,00	600.000,00
87160/0	EROGAZIONE RITENUTE ERARIALI SU CONTRIBUTI PUBBLICI (F.C. 27220)	3.705,40	previsione di competenza <i>di cui già impegnato*</i> previsione di cassa <i>a fondo pluriennale vincolato</i>	40.000,00  40.820,00	30.000,00  33.705,40	30.000,00	30.000,00
87165/0	VERSAMENTO RITENUTE PER SCISSIONE CONTABILE IVA (FC 27235)	0,00	previsione di competenza <i>di cui già impegnato*</i> previsione di cassa <i>a fondo pluriennale vincolato</i>	0,00  0,00	0,00  0,00	0,00	0,00
87170/0	VERSAMENTO RITENUTE PER SCISSIONE CONTABILE IVA (FC 27240)	561.174,25	previsione di competenza <i>di cui già impegnato*</i> previsione di cassa <i>a fondo pluriennale vincolato</i>	6.000.000,00  6.106.248,08	6.000.000,00  6.561.174,25	6.000.000,00	6.000.000,00
87260/0	UTILIZZO INCASSI VINCOLATI ART. 195 TUEL (FC 27520)	0,00	previsione di competenza <i>di cui già impegnato*</i> previsione di cassa <i>a fondo pluriennale vincolato</i>	8.000.000,00  8.000.000,00	8.000.000,00  8.000.000,00	8.000.000,00	8.000.000,00
87270/0	DESTINAZIONE INCASSI LIBERI PER REINTEGRO INCASSI VINCOLATI EX ART. 195 (FC 27530)	0,00	previsione di competenza <i>di cui già impegnato*</i> previsione di cassa <i>a fondo pluriennale vincolato</i>	8.000.000,00  8.000.000,00	8.000.000,00  8.000.000,00	8.000.000,00	8.000.000,00



# Comune di Grosseto

## SERVIZIO FINANZIARIO

### SPESE PER MISSIONI, PROGRAMMI E MACROAGGREGATI PER CAPITOLI

MISSIONE PROGRAMMA TITOLO MACROAGGREGATO CAPITOLO	DENOMINAZIONE	RESIDUI PRESUNTI AL TERMINE DELL'ESERCIZIO 2019		PREVISIONI DEFINITIVE DELL'ANNO 2019			
					PREVISIONI ANNO 2020	PREVISIONI DELL'ANNO 2021	PREVISIONI DELL'ANNO 2022
<b>Totale Macroaggr. 701</b>	<b>Uscite per partite di giro</b>	865.766,03	previsione di competenza <i>di cui già impegnato*</i> previsione di cassa <i>a fondo pluriennale vincolato</i>	25.356.000,00	25.281.000,00	25.281.000,00	25.281.000,00
				25.765.527,66	26.146.766,03	0,00	0,00
<b>Macroaggregato 702</b>	<b>Uscite per conto terzi</b>						
87200/3	SERVIZI PER CONTO DELLO STATO: SPESE VARIE (F.C.:27410/3)	0,00	previsione di competenza <i>di cui già impegnato*</i> previsione di cassa <i>a fondo pluriennale vincolato</i>	5.000,00	5.000,00	5.000,00	5.000,00
				5.000,00	5.000,00		
87420/0	VERSAMENTO A TERZI DI INTERESSI MATURATI SU CAPITALI E TITOLI DEPOSITATI AL COMUNE (FINANZ.DA CAP.27850 E)	0,00	previsione di competenza <i>di cui già impegnato*</i> previsione di cassa <i>a fondo pluriennale vincolato</i>	1.000,00	1.000,00	1.000,00	1.000,00
				1.000,00	1.000,00		
87560/0	SPESE ELEZIONI REGIONALI (F.C. 28020)	0,00	previsione di competenza <i>di cui già impegnato*</i> previsione di cassa <i>a fondo pluriennale vincolato</i>	0,00	0,00	0,00	0,00
				0,00	0,00		
<b>Totale Macroaggr. 702</b>	<b>Uscite per conto terzi</b>	0,00	previsione di competenza <i>di cui già impegnato*</i> previsione di cassa <i>a fondo pluriennale vincolato</i>	6.000,00	6.000,00	6.000,00	6.000,00
				6.000,00	6.000,00	0,00	0,00
<b>Totale Titolo 7</b>	<b>Uscite per conto terzi e partite di giro</b>	865.766,03	previsione di competenza <i>di cui già impegnato*</i> previsione di cassa <i>a fondo pluriennale vincolato</i>	25.362.000,00	25.287.000,00	25.287.000,00	25.287.000,00
				25.771.527,66	26.152.766,03	0,00	0,00
<b>Totale Programma 01</b>	<b>Servizi per conto terzi - partite di giro</b>	865.766,03	previsione di competenza <i>di cui già impegnato*</i> previsione di cassa <i>a fondo pluriennale vincolato</i>	25.362.000,00	25.287.000,00	25.287.000,00	25.287.000,00
				25.771.527,66	26.152.766,03	0,00	0,00
<b>Totale MISSIONE 99</b>	<b>Servizi per conto terzi</b>	865.766,03	previsione di competenza <i>di cui già impegnato*</i> previsione di cassa <i>a fondo pluriennale vincolato</i>	25.362.000,00	25.287.000,00	25.287.000,00	25.287.000,00
				25.771.527,66	26.152.766,03	0,00	0,00
<b>TOTALE MISSIONI</b>		6.194.111,51	previsione di competenza <i>di cui già impegnato*</i> previsione di cassa <i>a fondo pluriennale vincolato</i>	116.211.249,24	111.738.892,24 366,00	111.320.987,24 366,00	111.320.987,24 0,00
				111.925.593,89	111.473.413,75		
<b>TOTALE GENERALE DELLE SPESE</b>		6.194.111,51	previsione di competenza <i>di cui già impegnato*</i> previsione di cassa <i>a fondo pluriennale vincolato</i>	116.211.249,24	111.738.892,24 366,00	111.320.987,24 366,00	111.320.987,24 0,00
				111.925.593,89	111.473.413,75		



# Comune di Grosseto

## SERVIZI EDUCATIVI

### SPESE PER MISSIONI, PROGRAMMI E MACROAGGREGATI PER CAPITOLI

MISSIONE PROGRAMMA TITOLO MACROAGGREGATO CAPITOLO	DENOMINAZIONE	RESIDUI PRESUNTI AL TERMINE DELL'ESERCIZIO 2019		PREVISIONI DEFINITIVE DELL'ANNO 2019			
					PREVISIONI ANNO 2020	PREVISIONI DELL'ANNO 2021	PREVISIONI DELL'ANNO 2022
<b>DISAVANZO DI AMMINISTRAZIONE</b>				0,00	0,00	0,00	0,00
<b>MISSIONE</b> 01	<i>Servizi istituzionali, generali e di gestione</i>						
0111 Programma 11	Altri servizi generali						
TITOLO 1	Spese correnti						
Macroaggregato 103	Acquisto di beni e servizi						
48232/0	INTERVENTI PER LE PARI OPPORTUNITA'	0,00	previsione di competenza <i>di cui già impegnato*</i>	0,00	1.000,00	1.000,00	1.000,00
			previsione di cassa <i>a fondo pluriennale vincolato</i>	0,00	1.000,00		
<b>Totale Macroaggr. 103</b>	<b>Acquisto di beni e servizi</b>	<b>0,00</b>	previsione di competenza <i>di cui già impegnato*</i>	<b>0,00</b>	<b>1.000,00</b>	<b>1.000,00</b>	<b>1.000,00</b>
			previsione di cassa <i>a fondo pluriennale vincolato</i>	<b>0,00</b>	<b>1.000,00</b>	<b>0,00</b>	<b>0,00</b>
<b>Totale Titolo 1</b>	<b>Spese correnti</b>	<b>0,00</b>	previsione di competenza <i>di cui già impegnato*</i>	<b>0,00</b>	<b>1.000,00</b>	<b>1.000,00</b>	<b>1.000,00</b>
			previsione di cassa <i>a fondo pluriennale vincolato</i>	<b>0,00</b>	<b>1.000,00</b>	<b>0,00</b>	<b>0,00</b>
<b>Totale Programma 11</b>	<b>Altri servizi generali</b>	<b>0,00</b>	previsione di competenza <i>di cui già impegnato*</i>	<b>0,00</b>	<b>1.000,00</b>	<b>1.000,00</b>	<b>1.000,00</b>
			previsione di cassa <i>a fondo pluriennale vincolato</i>	<b>0,00</b>	<b>1.000,00</b>	<b>0,00</b>	<b>0,00</b>
<b>Totale MISSIONE 01</b>	<b>Servizi istituzionali, generali e di gestione</b>	<b>0,00</b>	previsione di competenza <i>di cui già impegnato*</i>	<b>0,00</b>	<b>1.000,00</b>	<b>1.000,00</b>	<b>1.000,00</b>
			previsione di cassa <i>a fondo pluriennale vincolato</i>	<b>0,00</b>	<b>1.000,00</b>	<b>0,00</b>	<b>0,00</b>



# Comune di Grosseto

## SERVIZI EDUCATIVI

### SPESE PER MISSIONI, PROGRAMMI E MACROAGGREGATI PER CAPITOLI

MISSIONE PROGRAMMA TITOLO MACROAGGREGATO CAPITOLO	DENOMINAZIONE	RESIDUI PRESUNTI AL TERMINE DELL'ESERCIZIO 2019		PREVISIONI DEFINITIVE DELL'ANNO 2019			
					PREVISIONI ANNO 2020	PREVISIONI DELL'ANNO 2021	PREVISIONI DELL'ANNO 2022
<b>MISSIONE</b>	<b>04 Istruzione e diritto allo studio</b>						
<b>0401 Programma</b>	<b>01 Istruzione prescolastica</b>						
<b>TITOLO</b>	<b>1 Spese correnti</b>						
<b>Macroaggregato</b>	<b>103 Acquisto di beni e servizi</b>						
35913/0	BENI SPECIFICI MATERNE COMUNALI	48.930,52	previsione di competenza <i>di cui già impegnato*</i> previsione di cassa <i>a fondo pluriennale vincolato</i>	100.500,00  143.514,29	71.000,00 42.000,00 119.930,52	71.000,00 42.000,00	71.000,00
35914/0	CONSULENZE E SERVIZI MATERNE COMUNALI	162.657,81	previsione di competenza <i>di cui già impegnato*</i> previsione di cassa <i>a fondo pluriennale vincolato</i>	761.960,00  958.680,82	868.500,00 172.479,54 1.031.157,81	868.500,00	868.500,00
35919/0	PULIZIE MATERNE COMUNALI	4.444,18	previsione di competenza <i>di cui già impegnato*</i> previsione di cassa <i>a fondo pluriennale vincolato</i>	45.000,00  58.332,38	45.000,00 26.664,82 49.444,18	45.000,00	45.000,00
36020/0	CONSULENZE E SERVIZI PER MATERNE STATALI	1.442,45	previsione di competenza <i>di cui già impegnato*</i> previsione di cassa <i>a fondo pluriennale vincolato</i>	3.700,00  4.842,98	2.500,00  3.942,45	2.500,00	2.500,00
36230/0	BENI SPECIFICI PER SCUOLE MATERNE STATALI	0,00	previsione di competenza <i>di cui già impegnato*</i> previsione di cassa <i>a fondo pluriennale vincolato</i>	0,00  0,00	0,00  0,00	0,00	0,00
36703/0	FONDI STATO - SERVIZI PER L'INFANZIA (FC 1391)	18.713,00	previsione di competenza <i>di cui già impegnato*</i> previsione di cassa <i>a fondo pluriennale vincolato</i>	160.000,00  160.000,00	135.000,00  153.713,00	135.000,00	135.000,00
36704/0	FONDI STATO - BENI PER L'INFANZIA (FC 1391)	0,00	previsione di competenza <i>di cui già impegnato*</i> previsione di cassa <i>a fondo pluriennale vincolato</i>	0,00  0,00	0,00  0,00	0,00	0,00
<b>Totale Macroaggr.</b>	<b>103 Acquisto di beni e servizi</b>	<b>236.187,96</b>	previsione di competenza <i>di cui già impegnato*</i> previsione di cassa <i>a fondo pluriennale vincolato</i>	<b>1.071.160,00</b>  <b>1.325.370,47</b>	<b>1.122.000,00</b> <b>241.144,36</b> <b>1.358.187,96</b>	<b>1.122.000,00</b> <b>42.000,00</b>	<b>1.122.000,00</b> <b>0,00</b>
<b>Macroaggregato</b>	<b>104 Trasferimenti correnti</b>						
36700/0	CONTRIBUTO AD ISTITUZIONE SERVIZI EDUCATIVI PER MATERNE COMUNALI	0,00	previsione di competenza <i>di cui già impegnato*</i> previsione di cassa <i>a fondo pluriennale vincolato</i>	0,00  0,00	0,00  0,00	0,00	0,00
36701/0	FONDI REGIONALI PER MATERNE	0,00	previsione di competenza <i>di cui già impegnato*</i> previsione di cassa <i>a fondo pluriennale vincolato</i>	0,00  0,00	0,00  0,00	0,00	0,00
36702/0	FONDI STATALI PER MATERNE COMUNALI	0,00	previsione di competenza <i>di cui già impegnato*</i> previsione di cassa <i>a fondo pluriennale vincolato</i>	0,00  0,00	0,00  0,00	0,00	0,00
36705/0	FONDI STATO - CONTRIBUTI ALLE FAMIGLIE (FC 1391)	0,00	previsione di competenza <i>di cui già impegnato*</i> previsione di cassa <i>a fondo pluriennale vincolato</i>	298.055,00  298.055,00	165.000,00  165.000,00	165.000,00	165.000,00



# Comune di Grosseto

## SERVIZI EDUCATIVI

### SPESE PER MISSIONI, PROGRAMMI E MACROAGGREGATI PER CAPITOLI

MISSIONE PROGRAMMA TITOLO MACROAGGREGATO CAPITOLO	DENOMINAZIONE	RESIDUI PRESUNTI AL TERMINI DELL'ESERCIZIO 2019		PREVISIONI DEFINITIVE DELL'ANNO 2019	PREVISIONI		
					PREVISIONI ANNO 2020	PREVISIONI DELL'ANNO 2021	PREVISIONI DELL'ANNO 2022
39046/0	CONTRIBUTI REGIONALI SC.MATERNE PRIVATE-F.C.3751	1,97	previsione di competenza <i>di cui già impegnato*</i> previsione di cassa <i>a fondo pluriennale vincolato</i>	220.000,00  340.000,00	220.000,00  220.001,97	220.000,00	220.000,00
<b>Totale Macroaggr. 104</b>	<b>Trasferimenti correnti</b>	1,97	previsione di competenza <i>di cui già impegnato*</i> previsione di cassa <i>a fondo pluriennale vincolato</i>	518.055,00  638.055,00	385.000,00  385.001,97	385.000,00  0,00	385.000,00  0,00
<b>Totale Titolo 1</b>	<b>Spese correnti</b>	236.189,93	previsione di competenza <i>di cui già impegnato*</i> previsione di cassa <i>a fondo pluriennale vincolato</i>	1.589.215,00  1.963.425,47	1.507.000,00  1.743.189,93	1.507.000,00  42.000,00	1.507.000,00  0,00
<b>Totale Programma 01</b>	<b>Istruzione prescolastica</b>	236.189,93	previsione di competenza <i>di cui già impegnato*</i> previsione di cassa <i>a fondo pluriennale vincolato</i>	1.589.215,00  1.963.425,47	1.507.000,00  1.743.189,93	1.507.000,00  42.000,00	1.507.000,00  0,00
<b>0402 Programma 02</b>	<b>Altri ordini di istruzione non universitaria</b>						
<b>Titolo 1</b>	<b>Spese correnti</b>						
<b>Macroaggregato 103</b>	<b>Acquisto di beni e servizi</b>						
37100/0	BENI SPECIFICI PER SCUOLE ELEMENTARI	0,00	previsione di competenza <i>di cui già impegnato*</i> previsione di cassa <i>a fondo pluriennale vincolato</i>	0,00  0,00	0,00  0,00	0,00	0,00
37355/0	CONSULENZE E SERVIZI SCUOLE	857,56	previsione di competenza <i>di cui già impegnato*</i> previsione di cassa <i>a fondo pluriennale vincolato</i>	4.000,00  4.851,20	4.000,00  4.857,56	4.000,00	4.000,00
37760/0	CONSULENZE E SERVIZI SCUOLE MEDIE	854,21	previsione di competenza <i>di cui già impegnato*</i> previsione di cassa <i>a fondo pluriennale vincolato</i>	3.600,00  4.451,21	8.600,00  9.454,21	8.600,00	8.600,00
<b>Totale Macroaggr. 103</b>	<b>Acquisto di beni e servizi</b>	1.711,77	previsione di competenza <i>di cui già impegnato*</i> previsione di cassa <i>a fondo pluriennale vincolato</i>	7.600,00  9.302,41	12.600,00  14.311,77	12.600,00  0,00	12.600,00  0,00
<b>Totale Titolo 1</b>	<b>Spese correnti</b>	1.711,77	previsione di competenza <i>di cui già impegnato*</i> previsione di cassa <i>a fondo pluriennale vincolato</i>	7.600,00  9.302,41	12.600,00  14.311,77	12.600,00  0,00	12.600,00  0,00
<b>Totale Programma 02</b>	<b>Altri ordini di istruzione non universitaria</b>	1.711,77	previsione di competenza <i>di cui già impegnato*</i> previsione di cassa <i>a fondo pluriennale vincolato</i>	7.600,00  9.302,41	12.600,00  14.311,77	12.600,00  0,00	12.600,00  0,00
<b>0404 Programma 04</b>	<b>Istruzione universitaria</b>						
<b>Titolo 1</b>	<b>Spese correnti</b>						
<b>Macroaggregato 104</b>	<b>Trasferimenti correnti</b>						
39052/0	CONTRIBUTO DELL'ENTE AL POLO UNIVERSITARIO	0,00	previsione di competenza <i>di cui già impegnato*</i> previsione di cassa <i>a fondo pluriennale vincolato</i>	200.000,00  397.000,00	200.000,00  200.000,00	200.000,00	200.000,00
<b>Totale Macroaggr. 104</b>	<b>Trasferimenti correnti</b>	0,00	previsione di competenza <i>di cui già impegnato*</i> previsione di cassa <i>a fondo pluriennale vincolato</i>	200.000,00  397.000,00	200.000,00  200.000,00	200.000,00  0,00	200.000,00  0,00
<b>Totale Titolo 1</b>	<b>Spese correnti</b>	0,00	previsione di competenza <i>di cui già impegnato*</i> previsione di cassa <i>a fondo pluriennale vincolato</i>	200.000,00  397.000,00	200.000,00  200.000,00	200.000,00  0,00	200.000,00  0,00



# Comune di Grosseto

## SERVIZI EDUCATIVI

### SPESE PER MISSIONI, PROGRAMMI E MACROAGGREGATI PER CAPITOLI

MISSIONE PROGRAMMA TITOLO MACROAGGREGATO CAPITOLO	DENOMINAZIONE	RESIDUI PRESUNTI AL TERMINI DELL'ESERCIZIO 2019		PREVISIONI DEFINITIVE DELL'ANNO 2019	PREVISIONI		
					PREVISIONI ANNO 2020	PREVISIONI DELL'ANNO 2021	PREVISIONI DELL'ANNO 2022
<b>Totale Programma 04</b>	<b>Istruzione universitaria</b>	0,00	previsione di competenza <i>di cui già impegnato*</i> previsione di cassa <i>a fondo pluriennale vincolato</i>	200.000,00	200.000,00	200.000,00	200.000,00
				397.000,00	200.000,00	0,00	0,00
<b>0406 Programma 06</b>	<b>Servizi ausiliari all'istruzione</b>						
<b>Titolo 1</b>	<b>Spese correnti</b>						
<b>Macroaggregato 101</b>	<b>Redditi da lavoro dipendente</b>						
39110/0	STRAORDINARIO PERSONALE SERVIZI EDUCATIVI	200,00	previsione di competenza <i>di cui già impegnato*</i> previsione di cassa <i>a fondo pluriennale vincolato</i>	400,00	400,00	400,00	400,00
				797,21	600,00		
<b>Totale Macroaggr. 101</b>	<b>Redditi da lavoro dipendente</b>	200,00	previsione di competenza <i>di cui già impegnato*</i> previsione di cassa <i>a fondo pluriennale vincolato</i>	400,00	400,00	400,00	400,00
				797,21	600,00	0,00	0,00
<b>Macroaggregato 103</b>	<b>Acquisto di beni e servizi</b>						
35922/0	SERVIZIO MENSA MATERNE COMUNALI	6.500,00	previsione di competenza <i>di cui già impegnato*</i> previsione di cassa <i>a fondo pluriennale vincolato</i>	6.500,00	110.000,00	110.000,00	110.000,00
				6.500,00	116.500,00	110.000,00	
36550/0	REFEZIONE SCUOLE MATERNE STATALI (RILEV.FINI IVA)	93.793,38	previsione di competenza <i>di cui già impegnato*</i> previsione di cassa <i>a fondo pluriennale vincolato</i>	740.000,00	730.000,00	730.000,00	730.000,00
				895.152,58	823.793,38		
38750/0	SPESE PER SERVIZIO MENSA ELEMENTARI A TEMPO PIENO (RILEVANTE FINI IVA)	248.061,36	previsione di competenza <i>di cui già impegnato*</i> previsione di cassa <i>a fondo pluriennale vincolato</i>	1.799.000,00	1.750.000,00	1.750.000,00	1.750.000,00
				2.209.109,18	1.998.061,36		
38760/0	SPESE PER LA MENSA NELLE SCUOLE	2.851,68	previsione di competenza <i>di cui già impegnato*</i> previsione di cassa <i>a fondo pluriennale vincolato</i>	38.000,00	38.000,00	38.000,00	38.000,00
				46.884,15	40.851,68		
38950/0	TRASPORTO SCUOLE DELL'OBBLIGO (RILEVANTE AI FINI I.V.A.)	117.565,30	previsione di competenza <i>di cui già impegnato*</i> previsione di cassa <i>a fondo pluriennale vincolato</i>	250.000,00	250.000,00	250.000,00	250.000,00
				344.449,96	367.565,30		
39135/0	REIMPIEGO SPONSORIZZ ATTIVITA' EDUCATIVE FC 11010	9.234,33	previsione di competenza <i>di cui già impegnato*</i> previsione di cassa <i>a fondo pluriennale vincolato</i>	6.000,00	6.000,00	6.000,00	6.000,00
				12.073,69	15.234,33		
39155/0	CONSULENZE E SERVIZI SERVIZI	3.400,52	previsione di competenza <i>di cui già impegnato*</i> previsione di cassa <i>a fondo pluriennale vincolato</i>	15.000,00	10.000,00	10.000,00	10.000,00
				15.634,40	13.400,52	1.327,36	
39158/0	FORMAZIONE PROFESSIONALE SERVIZI EDUCATIVI	1.598,69	previsione di competenza <i>di cui già impegnato*</i> previsione di cassa <i>a fondo pluriennale vincolato</i>	2.000,00	2.000,00	2.000,00	2.000,00
				2.328,80	3.598,69		
<b>Totale Macroaggr. 103</b>	<b>Acquisto di beni e servizi</b>	483.005,26	previsione di competenza <i>di cui già impegnato*</i> previsione di cassa <i>a fondo pluriennale vincolato</i>	2.856.500,00	2.896.000,00	2.896.000,00	2.896.000,00
				3.532.132,76	3.379.005,26	111.327,36	0,00
<b>Macroaggregato 104</b>	<b>Trasferimenti correnti</b>						
38712/0	COMPARTICIPAZIONE AL FUNZIONAMENTO DELLE SCUOLE	400,00	previsione di competenza	35.000,00	35.000,00	35.000,00	35.000,00



# Comune di Grosseto

## SERVIZI EDUCATIVI

### SPESE PER MISSIONI, PROGRAMMI E MACROAGGREGATI PER CAPITOLI

MISSIONE PROGRAMMA TITOLO MACROAGGREGATO CAPITOLO	DENOMINAZIONE	RESIDUI PRESUNTI AL TERMINI DELL'ESERCIZIO 2019		PREVISIONI DEFINITIVE DELL'ANNO 2019			
					PREVISIONI ANNO 2020	PREVISIONI DELL'ANNO 2021	PREVISIONI DELL'ANNO 2022
			<i>di cui già impegnato*</i>				
			previsione di cassa	35.000,00	35.400,00		
			<i>a fondo pluriennale vincolato</i>				
<b>Totale Macroaggr. 104</b>	<b>Trasferimenti correnti</b>	400,00	previsione di competenza	35.000,00	35.000,00	35.000,00	35.000,00
			<i>di cui già impegnato*</i>			0,00	0,00
			previsione di cassa	35.000,00	35.400,00		
			<i>a fondo pluriennale vincolato</i>				
<b>Totale Titolo 1</b>	<b>Spese correnti</b>	483.605,26	previsione di competenza	2.891.900,00	2.931.400,00	2.931.400,00	2.931.400,00
			<i>di cui già impegnato*</i>		6.207,36	111.327,36	0,00
			previsione di cassa	3.567.929,97	3.415.005,26		
			<i>a fondo pluriennale vincolato</i>				
<b>Totale Programma 06</b>	<b>Servizi ausiliari all'istruzione</b>	483.605,26	previsione di competenza	2.891.900,00	2.931.400,00	2.931.400,00	2.931.400,00
			<i>di cui già impegnato*</i>			111.327,36	0,00
			previsione di cassa	3.567.929,97	3.415.005,26		
			<i>a fondo pluriennale vincolato</i>				
<b>0407 Programma 07</b>	<b>Diritto allo studio</b>						
<b>Titolo 1</b>	<b>Spese correnti</b>						
<b>Macroaggregato 104</b>	<b>Trasferimenti correnti</b>						
38700/0	INTERVENTI DIRITTO STUDIO SCUOLA DELL'OBBLIGO	53.678,65	previsione di competenza	132.000,00	132.000,00	132.000,00	132.000,00
			<i>di cui già impegnato*</i>				
			previsione di cassa	207.495,43	185.678,65		
			<i>a fondo pluriennale vincolato</i>				
38870/0	DIRITTO ALLO STUDIO-CONTRIBUTO STATO-F.C.1395	8.500,00	previsione di competenza	170.000,00	170.000,00	170.000,00	170.000,00
			<i>di cui già impegnato*</i>				
			previsione di cassa	283.369,91	178.500,00		
			<i>a fondo pluriennale vincolato</i>				
38920/0	DIRITTO ALLO STUDIO FONDI REGIONALI - L.R.53/81 (F.C.3790 E.)	193.534,58	previsione di competenza	250.000,00	250.000,00	250.000,00	250.000,00
			<i>di cui già impegnato*</i>				
			previsione di cassa	462.852,51	443.534,58		
			<i>a fondo pluriennale vincolato</i>				
39045/0	CONTRIBUTI PER DIRITTO ALLO STUDIO	6.500,00	previsione di competenza	10.000,00	20.000,00	20.000,00	20.000,00
			<i>di cui già impegnato*</i>				
			previsione di cassa	12.500,00	26.500,00		
			<i>a fondo pluriennale vincolato</i>				
39047/0	FONDI MPS PER DIRITTO ALLO STUDIO (FC 5004)	0,00	previsione di competenza	0,00	0,00	0,00	0,00
			<i>di cui già impegnato*</i>				
			previsione di cassa	0,00	0,00		
			<i>a fondo pluriennale vincolato</i>				
<b>Totale Macroaggr. 104</b>	<b>Trasferimenti correnti</b>	262.213,23	previsione di competenza	562.000,00	572.000,00	572.000,00	572.000,00
			<i>di cui già impegnato*</i>			0,00	0,00
			previsione di cassa	966.217,85	834.213,23		
			<i>a fondo pluriennale vincolato</i>				
<b>Totale Titolo 1</b>	<b>Spese correnti</b>	262.213,23	previsione di competenza	562.000,00	572.000,00	572.000,00	572.000,00
			<i>di cui già impegnato*</i>			0,00	0,00
			previsione di cassa	966.217,85	834.213,23		
			<i>a fondo pluriennale vincolato</i>				
<b>Totale Programma 07</b>	<b>Diritto allo studio</b>	262.213,23	previsione di competenza	562.000,00	572.000,00	572.000,00	572.000,00
			<i>di cui già impegnato*</i>			0,00	0,00
			previsione di cassa	966.217,85	834.213,23		
			<i>a fondo pluriennale vincolato</i>				
<b>Totale MISSIONE 04 Istruzione e diritto allo studio</b>		983.720,19	previsione di competenza	5.250.715,00	5.223.000,00	5.223.000,00	5.223.000,00
			<i>di cui già impegnato*</i>				0,00
			previsione di cassa	6.903.875,70	6.206.720,19	153.327,36	
			<i>a fondo pluriennale vincolato</i>				



# Comune di Grosseto

## SERVIZI EDUCATIVI

### SPESE PER MISSIONI, PROGRAMMI E MACROAGGREGATI PER CAPITOLI

MISSIONE PROGRAMMA TITOLO MACROAGGREGATO CAPITOLO	DENOMINAZIONE	RESIDUI PRESUNTI AL TERMINE DELL'ESERCIZIO 2019		PREVISIONI DEFINITIVE DELL'ANNO 2019			
					PREVISIONI ANNO 2020	PREVISIONI DELL'ANNO 2021	PREVISIONI DELL'ANNO 2022
<b>MISSIONE 12</b>	<b>Diritti sociali, politiche sociali e famiglia</b>						
<b>1201 Programma 01</b>	<b>Interventi per l'infanzia e i minori e per asili nido</b>						
<b>TITOLO 1</b>	<b>Spese correnti</b>						
<b>Macroaggregato 103</b>	<b>Acquisto di beni e servizi</b>						
46114/0	BENI SPECIFICI ASILI NIDO (RIL. IVA)	20.651,71	previsione di competenza di cui già impegnato* previsione di cassa a fondo pluriennale vincolato	72.860,00	70.500,00 53.000,00	70.500,00 53.000,00	70.500,00
46116/0	PULIZIE ASILI NIDO (RIL. IVA)	3.579,45	previsione di competenza di cui già impegnato* previsione di cassa a fondo pluriennale vincolato	36.000,00	36.000,00 21.476,63	36.000,00	36.000,00
46120/0	CONSULENZE E SERVIZI ASILI NIDO (RIL.	61.313,97	previsione di competenza di cui già impegnato* previsione di cassa a fondo pluriennale vincolato	974.300,00	850.000,00	850.000,00	850.000,00
46122/0	FONDI REGIONALI PRIMA INFANZIA - SERVIZI (FC 3450)	174.442,80	previsione di competenza di cui già impegnato* previsione di cassa a fondo pluriennale vincolato	174.500,00	370.000,00	370.000,00	370.000,00
46123/0	SERVIZIO MENSA NIDI COMUNALI	5.500,00	previsione di competenza di cui già impegnato* previsione di cassa a fondo pluriennale vincolato	5.500,00	55.000,00	55.000,00	55.000,00
<b>Totale Macroaggr. 103</b>	<b>Acquisto di beni e servizi</b>	<b>265.487,93</b>	previsione di competenza di cui già impegnato* previsione di cassa a fondo pluriennale vincolato	<b>1.263.160,00</b>	<b>1.381.500,00</b> <b>74.476,63</b>	<b>1.381.500,00</b> <b>53.000,00</b>	<b>1.381.500,00</b> <b>0,00</b>
<b>Macroaggregato 104</b>	<b>Trasferimenti correnti</b>						
46200/0	FONDI PER NIDI PRIVATI	47.761,28	previsione di competenza di cui già impegnato* previsione di cassa a fondo pluriennale vincolato	202.480,00	372.000,00 21.600,00	372.000,00	372.000,00
46201/0	CONTRIBUTO AD ISTITUZIONE SERVIZI EDUCATIVI PER ASILI NIDO	0,00	previsione di competenza di cui già impegnato* previsione di cassa a fondo pluriennale vincolato	0,00	0,00	0,00	0,00
46202/0	FONDI REGIONALI PER L'INFANZIA (FC 3450)	44.575,13	previsione di competenza di cui già impegnato* previsione di cassa a fondo pluriennale vincolato	17.310,00	0,00	0,00	0,00
46205/0	FONDI PER MICRO-NIDI PRIVATI (FONDI MPS) FC 4997	0,00	previsione di competenza di cui già impegnato* previsione di cassa a fondo pluriennale vincolato	0,00	0,00	0,00	0,00
<b>Totale Macroaggr. 104</b>	<b>Trasferimenti correnti</b>	<b>92.336,41</b>	previsione di competenza di cui già impegnato* previsione di cassa a fondo pluriennale vincolato	<b>219.790,00</b>	<b>372.000,00</b> <b>21.600,00</b>	<b>372.000,00</b> <b>0,00</b>	<b>372.000,00</b> <b>0,00</b>
<b>Totale Titolo 1</b>	<b>Spese correnti</b>	<b>357.824,34</b>	previsione di competenza di cui già impegnato* previsione di cassa a fondo pluriennale vincolato	<b>1.482.950,00</b>	<b>1.753.500,00</b> <b>96.076,63</b>	<b>1.753.500,00</b> <b>53.000,00</b>	<b>1.753.500,00</b> <b>0,00</b>
<b>TITOLO 2</b>	<b>Spese in conto capitale</b>						





# Comune di Grosseto

## SERVIZI EDUCATIVI

### SPESE PER MISSIONI, PROGRAMMI E MACROAGGREGATI PER CAPITOLI

MISSIONE PROGRAMMA TITOLO MACROAGGREGATO CAPITOLO	DENOMINAZIONE	RESIDUI PRESUNTI AL TERMINE DELL'ESERCIZIO 2019		PREVISIONI DEFINITIVE DELL'ANNO 2019			
					PREVISIONI ANNO 2020	PREVISIONI DELL'ANNO 2021	PREVISIONI DELL'ANNO 2022
Macroaggregato 202	Investimenti fissi lordi e acquisto di terreni						
46121/0	REIMPIEGO PROVENTI TEMPI ESTIVI - IVA (FC 7351 - E/CORR)	3.625,01	previsione di competenza <i>di cui già impegnato*</i>	43.700,00	20.000,00	20.000,00	20.000,00
			previsione di cassa <i>a fondo pluriennale vincolato</i>	43.700,00	23.625,01		
<b>Totale Macroaggr. 202</b>	<b>Investimenti fissi lordi e acquisto di terreni</b>	<b>3.625,01</b>	<b>previsione di competenza <i>di cui già impegnato*</i></b>	<b>43.700,00</b>	<b>20.000,00</b>	<b>20.000,00</b>	<b>20.000,00</b>
			<b>previsione di cassa <i>a fondo pluriennale vincolato</i></b>	<b>43.700,00</b>	<b>23.625,01</b>	<b>0,00</b>	<b>0,00</b>
<b>Totale Titolo 2</b>	<b>Spese in conto capitale</b>	<b>3.625,01</b>	<b>previsione di competenza <i>di cui già impegnato*</i></b>	<b>43.700,00</b>	<b>20.000,00</b>	<b>20.000,00</b>	<b>20.000,00</b>
			<b>previsione di cassa <i>a fondo pluriennale vincolato</i></b>	<b>43.700,00</b>	<b>23.625,01</b>	<b>0,00</b>	<b>0,00</b>
<b>Totale Programma 01</b>	<b>Interventi per l'infanzia e i minori e per asili nido</b>	<b>361.449,35</b>	<b>previsione di competenza <i>di cui già impegnato*</i></b>	<b>1.526.650,00</b>	<b>1.773.500,00</b>	<b>1.773.500,00</b>	<b>1.773.500,00</b>
			<b>previsione di cassa <i>a fondo pluriennale vincolato</i></b>	<b>2.179.051,05</b>	<b>96.076,63</b>	<b>53.000,00</b>	<b>0,00</b>
<b>Totale MISSIONE 12</b>	<b>Diritti sociali, politiche sociali e famiglia</b>	<b>361.449,35</b>	<b>previsione di competenza <i>di cui già impegnato*</i></b>	<b>1.526.650,00</b>	<b>1.773.500,00</b>	<b>1.773.500,00</b>	<b>1.773.500,00</b>
			<b>previsione di cassa <i>a fondo pluriennale vincolato</i></b>	<b>2.179.051,05</b>	<b>96.076,63</b>	<b>53.000,00</b>	<b>0,00</b>
<b>TOTALE MISSIONI</b>		<b>1.345.169,54</b>	<b>previsione di competenza <i>di cui già impegnato*</i></b>	<b>6.777.365,00</b>	<b>6.997.500,00</b>	<b>6.997.500,00</b>	<b>6.997.500,00</b>
			<b>previsione di cassa <i>a fondo pluriennale vincolato</i></b>	<b>9.082.926,75</b>	<b>343.428,35</b>	<b>206.327,36</b>	<b>0,00</b>
<b>TOTALE GENERALE DELLE SPESE</b>		<b>1.345.169,54</b>	<b>previsione di competenza <i>di cui già impegnato*</i></b>	<b>6.777.365,00</b>	<b>6.997.500,00</b>	<b>6.997.500,00</b>	<b>6.997.500,00</b>
			<b>previsione di cassa <i>a fondo pluriennale vincolato</i></b>	<b>9.082.926,75</b>	<b>343.428,35</b>	<b>206.327,36</b>	<b>0,00</b>



# Comune di Grosseto

## SERVIZIO SOCIALE E SPORT

### SPESE PER MISSIONI, PROGRAMMI E MACROAGGREGATI PER CAPITOLI

MISSIONE PROGRAMMA TITOLO MACROAGGREGATO CAPITOLO	DENOMINAZIONE	RESIDUI PRESUNTI AL TERMINE DELL'ESERCIZIO 2019		PREVISIONI DEFINITIVE DELL'ANNO 2019			
					PREVISIONI ANNO 2020	PREVISIONI DELL'ANNO 2021	PREVISIONI DELL'ANNO 2022
<b>DISAVANZO DI AMMINISTRAZIONE</b>				0,00	0,00	0,00	0,00
<b>MISSIONE</b> 01	<i>Servizi istituzionali, generali e di gestione</i>						
0101 Programma 01	Organi istituzionali						
Titolo 1	Spese correnti						
Macroaggregato 103	Acquisto di beni e servizi						
31230/0	SERVIZI PER LA PROMOZIONE DELLA PARTECIPAZIONE	0,00	previsione di competenza di cui già impegnato* previsione di cassa a fondo pluriennale vincolato	0,00 0,00	0,00 0,00	0,00 0,00	0,00 0,00
48060/0	POLITICHE GIOVANILI	0,00	previsione di competenza di cui già impegnato* previsione di cassa a fondo pluriennale vincolato	0,00 0,00	0,00 0,00	0,00 0,00	0,00 0,00
<b>Totale Macroaggr. 103</b>	<b>Acquisto di beni e servizi</b>	<b>0,00</b>	previsione di competenza di cui già impegnato* previsione di cassa a fondo pluriennale vincolato	<b>0,00 0,00</b>	<b>0,00 0,00</b>	<b>0,00 0,00</b>	<b>0,00 0,00</b>
<b>Totale Titolo 1</b>	<b>Spese correnti</b>	<b>0,00</b>	previsione di competenza di cui già impegnato* previsione di cassa a fondo pluriennale vincolato	<b>0,00 0,00</b>	<b>0,00 0,00</b>	<b>0,00 0,00</b>	<b>0,00 0,00</b>
<b>Totale Programma 01</b>	<b>Organi istituzionali</b>	<b>0,00</b>	previsione di competenza di cui già impegnato* previsione di cassa a fondo pluriennale vincolato	<b>0,00 0,00</b>	<b>0,00 0,00</b>	<b>0,00 0,00</b>	<b>0,00 0,00</b>
<b>Totale MISSIONE 01</b>	<b>Servizi istituzionali, generali e di gestione</b>	<b>0,00</b>	previsione di competenza di cui già impegnato* previsione di cassa a fondo pluriennale vincolato	<b>0,00 0,00</b>	<b>0,00 0,00</b>	<b>0,00 0,00</b>	<b>0,00 0,00</b>



# Comune di Grosseto

## SERVIZIO SOCIALE E SPORT

### SPESE PER MISSIONI, PROGRAMMI E MACROAGGREGATI PER CAPITOLI

MISSIONE PROGRAMMA TITOLO MACROAGGREGATO CAPITOLO	DENOMINAZIONE	RESIDUI PRESUNTI AL TERMINE DELL'ESERCIZIO 2019		PREVISIONI DEFINITIVE DELL'ANNO 2019			
					PREVISIONI ANNO 2020	PREVISIONI DELL'ANNO 2021	PREVISIONI DELL'ANNO 2022
<i>MISSIONE</i> 04	<i>Istruzione e diritto allo studio</i>						
0406 Programma 06	Servizi ausiliari all'istruzione						
Titolo 1	Spese correnti						
Macroaggregato 103	Acquisto di beni e servizi						
38710/0	SOSTEGNO ALL'HANDICAP	60.000,00	previsione di competenza di cui già impegnato*	60.000,00	60.000,00	60.000,00	60.000,00
			previsione di cassa	120.000,00	120.000,00		
			a fondo pluriennale vincolato				
Totale Macroaggr. 103	Acquisto di beni e servizi	60.000,00	previsione di competenza di cui già impegnato*	60.000,00	60.000,00	60.000,00	60.000,00
			previsione di cassa	120.000,00	120.000,00	0,00	0,00
			a fondo pluriennale vincolato				
Totale Titolo 1	Spese correnti	60.000,00	previsione di competenza di cui già impegnato*	60.000,00	60.000,00	60.000,00	60.000,00
			previsione di cassa	120.000,00	120.000,00	0,00	0,00
			a fondo pluriennale vincolato				
Totale Programma 06	Servizi ausiliari all'istruzione	60.000,00	previsione di competenza di cui già impegnato*	60.000,00	60.000,00	60.000,00	60.000,00
			previsione di cassa	120.000,00	120.000,00	0,00	0,00
			a fondo pluriennale vincolato				
Totale MISSIONE 04	<i>Istruzione e diritto allo studio</i>	60.000,00	previsione di competenza di cui già impegnato*	60.000,00	60.000,00	60.000,00	60.000,00
			previsione di cassa	120.000,00	120.000,00	0,00	0,00
			a fondo pluriennale vincolato				



# Comune di Grosseto

## SERVIZIO SOCIALE E SPORT

### SPESE PER MISSIONI, PROGRAMMI E MACROAGGREGATI PER CAPITOLI

MISSIONE PROGRAMMA TITOLO MACROAGGREGATO CAPITOLO	DENOMINAZIONE	RESIDUI PRESUNTI AL TERMINI DELL'ESERCIZIO 2019		PREVISIONI DEFINITIVE DELL'ANNO 2019			
					PREVISIONI ANNO 2020	PREVISIONI DELL'ANNO 2021	PREVISIONI DELL'ANNO 2022
<b>MISSIONE</b>	<b>06</b>	<b>Politiche giovanili, sport e tempo libero</b>					
<b>0601</b>	<b>Programma 01</b>	<b>Sport e tempo libero</b>					
<b>TITOLO</b>	<b>1</b>	<b>Spese correnti</b>					
<b>MACROAGGREGATO</b>	<b>101</b>	<b>Redditi da lavoro dipendente</b>					
46805/0	STRAORDINARIO PERSONALE UFFICIO	300,00	previsione di competenza <i>di cui già impegnato*</i> previsione di cassa <i>a fondo pluriennale vincolato</i>	300,00 300,00	300,00 600,00	300,00	300,00
<b>Totale Macroaggr.</b>	<b>101</b>	<b>300,00</b>	<b>previsione di competenza <i>di cui già impegnato*</i> previsione di cassa <i>a fondo pluriennale vincolato</i></b>	<b>300,00 300,00</b>	<b>300,00 600,00</b>	<b>300,00 0,00</b>	<b>300,00 0,00</b>
<b>MACROAGGREGATO</b>	<b>103</b>	<b>Acquisto di beni e servizi</b>					
46820/0	ACQUISTO MATERIALI ,ARREDI ECC IMPIANTI SPORTIVI (RIL. IVA)	0,01	previsione di competenza <i>di cui già impegnato*</i> previsione di cassa <i>a fondo pluriennale vincolato</i>	0,00 260,01	5.000,00 5.000,01	5.000,00	5.000,00
46855/0	CONSULENZE E SERVIZI UFFICIO SPORT	0,00	previsione di competenza <i>di cui già impegnato*</i> previsione di cassa <i>a fondo pluriennale vincolato</i>	1.000,00 1.000,00	1.000,00 1.000,00	1.000,00	1.000,00
46856/0	MANIFESTAZIONI SPORTIVE	0,00	previsione di competenza <i>di cui già impegnato*</i> previsione di cassa <i>a fondo pluriennale vincolato</i>	0,00 0,00	0,00 0,00	0,00	0,00
46945/0	BENI SPECIFICI PER UFFICIO SPORT	0,00	previsione di competenza <i>di cui già impegnato*</i> previsione di cassa <i>a fondo pluriennale vincolato</i>	0,00 0,00	0,00 0,00	0,00	0,00
<b>Totale Macroaggr.</b>	<b>103</b>	<b>0,01</b>	<b>previsione di competenza <i>di cui già impegnato*</i> previsione di cassa <i>a fondo pluriennale vincolato</i></b>	<b>1.000,00 1.260,01</b>	<b>6.000,00 6.000,01</b>	<b>6.000,00 0,00</b>	<b>6.000,00 0,00</b>
<b>MACROAGGREGATO</b>	<b>104</b>	<b>Trasferimenti correnti</b>					
46920/0	CONTRIBUTI, PATROCINI NEL CAMPO DELLO SPORT	11.430,01	previsione di competenza <i>di cui già impegnato*</i> previsione di cassa <i>a fondo pluriennale vincolato</i>	41.250,00 41.250,00	100.000,00 111.430,01	100.000,00	100.000,00
46940/0	RIMBORSI PER GESTIONE IMPIANTI	155.500,94	previsione di competenza <i>di cui già impegnato*</i> previsione di cassa <i>a fondo pluriennale vincolato</i>	273.450,00 426.379,24	260.000,00 415.500,94	260.000,00 5.000,00	260.000,00
<b>Totale Macroaggr.</b>	<b>104</b>	<b>166.930,95</b>	<b>previsione di competenza <i>di cui già impegnato*</i> previsione di cassa <i>a fondo pluriennale vincolato</i></b>	<b>314.700,00 467.629,24</b>	<b>360.000,00 526.930,95</b>	<b>360.000,00 5.000,00</b>	<b>360.000,00 0,00</b>
<b>Totale Titolo</b>	<b>1</b>	<b>Spese correnti</b>	<b>167.230,96</b>	<b>previsione di competenza <i>di cui già impegnato*</i> previsione di cassa <i>a fondo pluriennale vincolato</i></b>	<b>316.000,00 469.189,25</b>	<b>366.300,00 5.000,00</b>	<b>366.300,00 0,00</b>
<b>Totale Programma</b>	<b>01</b>	<b>Sport e tempo libero</b>	<b>167.230,96</b>	<b>previsione di competenza <i>di cui già impegnato*</i> previsione di cassa <i>a fondo pluriennale vincolato</i></b>	<b>316.000,00 469.189,25</b>	<b>366.300,00 5.000,00</b>	<b>366.300,00 0,00</b>
<b>Totale MISSIONE</b>	<b>06</b>	<b>Politiche giovanili, sport e tempo libero</b>	<b>167.230,96</b>	<b>previsione di competenza <i>di cui già impegnato*</i> previsione di cassa <i>a fondo pluriennale vincolato</i></b>	<b>316.000,00 469.189,25</b>	<b>366.300,00 5.000,00</b>	<b>366.300,00 0,00</b>



# Comune di Grosseto

## SERVIZIO SOCIALE E SPORT

### SPESE PER MISSIONI, PROGRAMMI E MACROAGGREGATI PER CAPITOLI

MISSIONE PROGRAMMA TITOLO MACROAGGREGATO CAPITOLO	DENOMINAZIONE	RESIDUI PRESUNTI AL TERMINE DELL'ESERCIZIO 2019		PREVISIONI DEFINITIVE DELL'ANNO 2019			
					PREVISIONI ANNO 2020	PREVISIONI DELL'ANNO 2021	PREVISIONI DELL'ANNO 2022
<b>MISSIONE 08</b>	<b>Aspetto del territorio ed edilizia abitativa</b>						
<b>0802 Programma 02</b>	<b>Edilizia residenziale pubblica e locale e piani di edilizia economico-popolare</b>						
<b>TITOLO 2</b>	<b>Spese in conto capitale</b>						
<b>Macroaggregato 202</b>	<b>Investimenti fissi lordi e acquisto di terreni</b>						
56553/0	MANUTENZIONE ALLOGGI ERP (FONDI EPG FC 13285)	0,00	previsione di competenza di cui già impegnato*	0,00	0,00	0,00	0,00
			previsione di cassa a fondo pluriennale vincolato	0,00	0,00		
<b>Totale Macroaggr. 202</b>	<b>Investimenti fissi lordi e acquisto di terreni</b>	<b>0,00</b>	previsione di competenza di cui già impegnato*	<b>0,00</b>	<b>0,00</b>	<b>0,00</b>	<b>0,00</b>
			previsione di cassa a fondo pluriennale vincolato	<b>0,00</b>	<b>0,00</b>	<b>0,00</b>	<b>0,00</b>
<b>Totale Titolo 2</b>	<b>Spese in conto capitale</b>	<b>0,00</b>	previsione di competenza di cui già impegnato*	<b>0,00</b>	<b>0,00</b>	<b>0,00</b>	<b>0,00</b>
			previsione di cassa a fondo pluriennale vincolato	<b>0,00</b>	<b>0,00</b>	<b>0,00</b>	<b>0,00</b>
<b>Totale Programma 02</b>	<b>Edilizia residenziale pubblica e locale e piani di edilizia economico-popolare</b>	<b>0,00</b>	previsione di competenza di cui già impegnato*	<b>0,00</b>	<b>0,00</b>	<b>0,00</b>	<b>0,00</b>
			previsione di cassa a fondo pluriennale vincolato	<b>0,00</b>	<b>0,00</b>	<b>0,00</b>	<b>0,00</b>
<b>Totale MISSIONE 08</b>	<b>Aspetto del territorio ed edilizia abitativa</b>	<b>0,00</b>	previsione di competenza di cui già impegnato*	<b>0,00</b>	<b>0,00</b>	<b>0,00</b>	<b>0,00</b>
			previsione di cassa a fondo pluriennale vincolato	<b>0,00</b>	<b>0,00</b>	<b>0,00</b>	<b>0,00</b>



# Comune di Grosseto

## SERVIZIO SOCIALE E SPORT

### SPESE PER MISSIONI, PROGRAMMI E MACROAGGREGATI PER CAPITOLI

MISSIONE PROGRAMMA TITOLO MACROAGGREGATO CAPITOLO	DENOMINAZIONE	RESIDUI PRESUNTI AL TERMINI DELL'ESERCIZIO 2019		PREVISIONI DEFINITIVE DELL'ANNO 2019			
					PREVISIONI ANNO 2020	PREVISIONI DELL'ANNO 2021	PREVISIONI DELL'ANNO 2022
<b>MISSIONE 12</b>	<b>Diritti sociali, politiche sociali e famiglia</b>						
<b>1204 Programma 04</b>	<b>Interventi per soggetti a rischio di esclusione sociale</b>						
<b>TITOLO 1</b>	<b>Spese correnti</b>						
<b>Macroaggregato 103</b>	<b>Acquisto di beni e servizi</b>						
47561/0	FITTO ALLOGGI PER NUCLEI FAMILIARI	0,00	previsione di competenza <i>di cui già impegnato*</i> previsione di cassa <i>a fondo pluriennale vincolato</i>	0,00  0,00	0,00  0,00	0,00  0,00	0,00  0,00
47655/0	BENI SPECIFICI PER SERVIZI SOCIALI	0,00	previsione di competenza <i>di cui già impegnato*</i> previsione di cassa <i>a fondo pluriennale vincolato</i>	0,00  0,00	0,00  0,00	0,00  0,00	0,00  0,00
48134/0	FONDI ENTI PROGETTI NEL SOCIALE (FC 4988)	0,00	previsione di competenza <i>di cui già impegnato*</i> previsione di cassa <i>a fondo pluriennale vincolato</i>	25.000,00  25.000,00	0,00  0,00	0,00  0,00	0,00  0,00
48135/0	CONSULENZE E SERVIZI SERVIZI SOCIALI	0,00	previsione di competenza <i>di cui già impegnato*</i> previsione di cassa <i>a fondo pluriennale vincolato</i>	0,00  0,00	0,00  0,00	0,00  0,00	0,00  0,00
48143/0	FORMAZIONE PROFESSIONALE SERVIZI SOCIALI	0,00	previsione di competenza <i>di cui già impegnato*</i> previsione di cassa <i>a fondo pluriennale vincolato</i>	500,00  510,60	1.000,00  1.000,00	1.000,00  1.000,00	1.000,00  1.000,00
<b>Totale Macroaggr. 103</b>	<b>Acquisto di beni e servizi</b>	<b>0,00</b>	previsione di competenza <i>di cui già impegnato*</i> previsione di cassa <i>a fondo pluriennale vincolato</i>	<b>25.500,00</b>  <b>25.510,60</b>	<b>1.000,00</b>  <b>1.000,00</b>	<b>1.000,00</b>  <b>0,00</b>	<b>1.000,00</b>  <b>0,00</b>
<b>Macroaggregato 104</b>	<b>Trasferimenti correnti</b>						
32535/0	FONDO CONTRASTO ALLE VIOLENZE	0,00	previsione di competenza <i>di cui già impegnato*</i> previsione di cassa <i>a fondo pluriennale vincolato</i>	6.500,00  6.500,00	6.500,00  6.500,00	6.500,00  0,00	6.500,00  0,00
48234/0	INTERVENTI A SOSTEGNO DI FAMIGLIE DISAGIATE	0,00	previsione di competenza <i>di cui già impegnato*</i> previsione di cassa <i>a fondo pluriennale vincolato</i>	0,00  0,00	0,00  0,00	0,00  0,00	0,00  0,00
48235/0	FONDO DI SOLIDARIETA' ALIMENTARE (FC 1365)	0,00	previsione di competenza <i>di cui già impegnato*</i> previsione di cassa <i>a fondo pluriennale vincolato</i>	0,00  0,00	0,00  0,00	0,00  0,00	0,00  0,00
<b>Totale Macroaggr. 104</b>	<b>Trasferimenti correnti</b>	<b>0,00</b>	previsione di competenza <i>di cui già impegnato*</i> previsione di cassa <i>a fondo pluriennale vincolato</i>	<b>6.500,00</b>  <b>6.500,00</b>	<b>6.500,00</b>  <b>6.500,00</b>	<b>6.500,00</b>  <b>0,00</b>	<b>6.500,00</b>  <b>0,00</b>
<b>Totale Titolo 1</b>	<b>Spese correnti</b>	<b>0,00</b>	previsione di competenza <i>di cui già impegnato*</i> previsione di cassa <i>a fondo pluriennale vincolato</i>	<b>32.000,00</b>  <b>32.010,60</b>	<b>7.500,00</b>  <b>7.500,00</b>	<b>7.500,00</b>  <b>0,00</b>	<b>7.500,00</b>  <b>0,00</b>
<b>Totale Programma 04</b>	<b>Interventi per soggetti a rischio di esclusione sociale</b>	<b>0,00</b>	previsione di competenza <i>di cui già impegnato*</i> previsione di cassa <i>a fondo pluriennale vincolato</i>	<b>32.000,00</b>  <b>32.010,60</b>	<b>7.500,00</b>  <b>7.500,00</b>	<b>7.500,00</b>  <b>0,00</b>	<b>7.500,00</b>  <b>0,00</b>
<b>1206 Programma 06</b>	<b>Interventi per il diritto alla casa</b>						
<b>TITOLO 1</b>	<b>Spese correnti</b>						



# Comune di Grosseto

## SERVIZIO SOCIALE E SPORT

### SPESE PER MISSIONI, PROGRAMMI E MACROAGGREGATI PER CAPITOLI

MISSIONE PROGRAMMA TITOLO MACROAGGREGATO CAPITOLO	DENOMINAZIONE	RESIDUI PRESUNTI AL TERMINI DELL'ESERCIZIO 2019		PREVISIONI DEFINITIVE DELL'ANNO 2019			
					PREVISIONI ANNO 2020	PREVISIONI DELL'ANNO 2021	PREVISIONI DELL'ANNO 2022
<b>Macroaggregato 104</b>	<b>Trasferimenti correnti</b>						
48231/0	FONDO SOCIALE PER EMERGENZA ABITATIVA	278.194,96	previsione di competenza <i>di cui già impegnato*</i> previsione di cassa <i>a fondo pluriennale vincolato</i>	270.000,00  550.000,00	270.000,00  548.194,96	270.000,00	270.000,00
48233/0	FONDO REGIONALE INTEGRAZIONE FITTI FC 3362	266.883,74	previsione di competenza <i>di cui già impegnato*</i> previsione di cassa <i>a fondo pluriennale vincolato</i>	120.000,00  590.792,59	115.000,00  381.883,74	115.000,00	115.000,00
<b>Totale Macroaggr. 104</b>	<b>Trasferimenti correnti</b>	<b>545.078,70</b>	previsione di competenza <i>di cui già impegnato*</i> previsione di cassa <i>a fondo pluriennale vincolato</i>	<b>390.000,00</b>  <b>1.140.792,59</b>	<b>385.000,00</b>  <b>930.078,70</b>	<b>385.000,00</b>  <b>0,00</b>	<b>385.000,00</b>  <b>0,00</b>
<b>Totale Titolo 1</b>	<b>Spese correnti</b>	<b>545.078,70</b>	previsione di competenza <i>di cui già impegnato*</i> previsione di cassa <i>a fondo pluriennale vincolato</i>	<b>390.000,00</b>  <b>1.140.792,59</b>	<b>385.000,00</b>  <b>930.078,70</b>	<b>385.000,00</b>  <b>0,00</b>	<b>385.000,00</b>  <b>0,00</b>
<b>Totale Programma 06</b>	<b>Interventi per il diritto alla casa</b>	<b>545.078,70</b>	previsione di competenza <i>di cui già impegnato*</i> previsione di cassa <i>a fondo pluriennale vincolato</i>	<b>390.000,00</b>  <b>1.140.792,59</b>	<b>385.000,00</b>  <b>930.078,70</b>	<b>385.000,00</b>  <b>0,00</b>	<b>385.000,00</b>  <b>0,00</b>
<b>1207 Programma 07</b>	<b>Programmazione e governo della rete dei servizi sociosanitari e sociali</b>						
<b>Titolo 1</b>	<b>Spese correnti</b>						
<b>Macroaggregato 103</b>	<b>Acquisto di beni e servizi</b>						
47680/0	INTERVENTI IN CAMPO SOCIO- ASSISTENZIALE-F.C.4570 E.) (CAP.17025 BILANCIO R.T.)	0,00	previsione di competenza <i>di cui già impegnato*</i> previsione di cassa <i>a fondo pluriennale vincolato</i>	0,00  0,00	0,00  0,00	0,00	0,00
48136/0	FONDI REGIONALI IN CAMPO SOCIO- ASSISTENZIALE (F.C.4570 E)	0,00	previsione di competenza <i>di cui già impegnato*</i> previsione di cassa <i>a fondo pluriennale vincolato</i>	0,00  0,00	0,00  0,00	0,00	0,00
48137/0	INTERVENTI IN CAMPO SOCIO- ASSISTENZIALE	3.003.238,00	previsione di competenza <i>di cui già impegnato*</i> previsione di cassa <i>a fondo pluriennale vincolato</i>	4.003.240,00  7.991.896,00	4.033.000,00  7.036.238,00	4.033.000,00	4.033.000,00
<b>Totale Macroaggr. 103</b>	<b>Acquisto di beni e servizi</b>	<b>3.003.238,00</b>	previsione di competenza <i>di cui già impegnato*</i> previsione di cassa <i>a fondo pluriennale vincolato</i>	<b>4.003.240,00</b>  <b>7.991.896,00</b>	<b>4.033.000,00</b>  <b>7.036.238,00</b>	<b>4.033.000,00</b>  <b>0,00</b>	<b>4.033.000,00</b>  <b>0,00</b>
<b>Macroaggregato 104</b>	<b>Trasferimenti correnti</b>						
47630/0	INTERVENTI NEL SETTORE SANITARIO	6.630,71	previsione di competenza <i>di cui già impegnato*</i> previsione di cassa <i>a fondo pluriennale vincolato</i>	8.000,00  20.058,71	8.000,00  14.630,71	8.000,00	8.000,00
48150/0	CONTRIBUTI IN CAMPO SOCIO- ASSISTENZIALE	27.018,50	previsione di competenza <i>di cui già impegnato*</i> previsione di cassa <i>a fondo pluriennale vincolato</i>	110.000,00  147.767,00	100.000,00  127.018,50	100.000,00	100.000,00
48225/0	INTERVENTI VARI NEL CAMPO SOCIALE A SOSTEGNO DI PROGETTI	0,00	previsione di competenza <i>di cui già impegnato*</i> previsione di cassa <i>a fondo pluriennale vincolato</i>	0,00  1.300,00	0,00  0,00	0,00	0,00



# Comune di Grosseto

## SERVIZIO SOCIALE E SPORT

### SPESE PER MISSIONI, PROGRAMMI E MACROAGGREGATI PER CAPITOLI

MISSIONE PROGRAMMA TITOLO MACROAGGREGATO CAPITOLO	DENOMINAZIONE	RESIDUI PRESUNTI AL TERMINE DELL'ESERCIZIO 2019		PREVISIONI DEFINITIVE DELL'ANNO 2019	PREVISIONI		
					PREVISIONI ANNO 2020	PREVISIONI DELL'ANNO 2021	PREVISIONI DELL'ANNO 2022
<b>Totale Macroaggr. 104</b>	<b>Trasferimenti correnti</b>	33.649,21	previsione di competenza <i>di cui già impegnato*</i>	118.000,00	108.000,00	108.000,00	108.000,00
			previsione di cassa <i>a fondo pluriennale vincolato</i>	169.125,71	141.649,21	0,00	0,00
<b>Totale Titolo 1</b>	<b>Spese correnti</b>	3.036.887,21	previsione di competenza <i>di cui già impegnato*</i>	4.121.240,00	4.141.000,00	4.141.000,00	4.141.000,00
			previsione di cassa <i>a fondo pluriennale vincolato</i>	8.161.021,71	7.177.887,21	0,00	0,00
<b>Totale Programma 07</b>	<b>Programmazione e governo della rete dei servizi socio-sanitari e sociali</b>	3.036.887,21	previsione di competenza <i>di cui già impegnato*</i>	4.121.240,00	4.141.000,00	4.141.000,00	4.141.000,00
			previsione di cassa <i>a fondo pluriennale vincolato</i>	8.161.021,71	7.177.887,21	0,00	0,00
<b>Totale MISSIONE 12</b>	<b>Diritti sociali, politiche sociali e famiglia</b>	3.581.965,91	previsione di competenza <i>di cui già impegnato*</i>	4.543.240,00	4.533.500,00	4.533.500,00	4.533.500,00
			previsione di cassa <i>a fondo pluriennale vincolato</i>	9.333.824,90	8.115.465,91	0,00	0,00
<b>TOTALE MISSIONI</b>		3.809.196,87	previsione di competenza <i>di cui già impegnato*</i>	4.919.240,00	4.959.800,00	4.959.800,00	4.959.800,00
			previsione di cassa <i>a fondo pluriennale vincolato</i>	9.923.014,15	22.500,00	5.000,00	0,00
<b>TOTALE GENERALE DELLE SPESE</b>		3.809.196,87	previsione di competenza <i>di cui già impegnato*</i>	4.919.240,00	4.959.800,00	4.959.800,00	4.959.800,00
			previsione di cassa <i>a fondo pluriennale vincolato</i>	9.923.014,15	22.500,00	5.000,00	0,00





# Comune di Grosseto

## SERVIZIO BIBLIOTECA, MUSEI E TEATRI

### SPESE PER MISSIONI, PROGRAMMI E MACROAGGREGATI PER CAPITOLI

MISSIONE PROGRAMMA TITOLO MACROAGGREGATO CAPITOLO	DENOMINAZIONE	RESIDUI PRESUNTI AL TERMINE DELL'ESERCIZIO 2019		PREVISIONI DEFINITIVE DELL'ANNO 2019			
					PREVISIONI ANNO 2020	PREVISIONI DELL'ANNO 2021	PREVISIONI DELL'ANNO 2022
<b>DISAVANZO DI AMMINISTRAZIONE</b>				0,00	0,00	0,00	0,00
<b>MISSIONE</b>	<b>05</b>	<b>Tutela e valorizzazione dei beni e delle attività culturali</b>					
<b>0502</b>	<b>Programma 02</b>	<b>Attività culturali e interventi diversi nel settore culturale</b>					
<b>Titolo 1</b>	<b>Spese correnti</b>						
<b>Macroaggregato 101</b>	<b>Redditi da lavoro dipendente</b>						
39350/0	STRAORDINARIO PERSONALE	494,92	previsione di competenza di cui già impegnato* previsione di cassa a fondo pluriennale vincolato	700,00  1.133,92	700,00  1.194,92	700,00	700,00
39505/0	STRAORDINARIO PERSONALE MUSEI	500,00	previsione di competenza di cui già impegnato* previsione di cassa a fondo pluriennale vincolato	500,00  500,00	500,00  1.000,00	500,00	500,00
40420/0	LAVORO STRAORDINARIO PERSONALE TEATRO	0,00	previsione di competenza di cui già impegnato* previsione di cassa a fondo pluriennale vincolato	0,00  0,00	0,00  0,00	0,00	0,00
<b>Totale Macroaggr. 101</b>	<b>Redditi da lavoro dipendente</b>	<b>994,92</b>	<b>previsione di competenza di cui già impegnato* previsione di cassa a fondo pluriennale vincolato</b>	<b>1.200,00  1.633,92</b>	<b>1.200,00  2.194,92</b>	<b>1.200,00 0,00</b>	<b>1.200,00 0,00</b>
<b>Macroaggregato 103</b>	<b>Acquisto di beni e servizi</b>						
39520/0	SERVIZI E CONSULENZE PER LA	19.209,55	previsione di competenza di cui già impegnato* previsione di cassa a fondo pluriennale vincolato	25.000,00  42.856,58	22.000,00 750,00 41.209,55	22.000,00	22.000,00
39521/0	SERVIZI LOGISTICI BIBLIOTECA	25.096,88	previsione di competenza di cui già impegnato* previsione di cassa a fondo pluriennale vincolato	296.000,00  493.534,82	296.000,00 293.908,46 321.096,88	296.000,00	296.000,00
39523/0	ROYALTY ATTIVITA' BOOKSHOP MUSEO ARCHEOLOGICO	800,00	previsione di competenza di cui già impegnato* previsione di cassa a fondo pluriennale vincolato	1.000,00  1.603,33	1.000,00  1.800,00	1.000,00	1.000,00
39530/0	CONSULENZE E SERVIZI MUSEO ARCHEOLOGICO (RIL IVA)	3.608,85	previsione di competenza di cui già impegnato* previsione di cassa a fondo pluriennale vincolato	21.000,00  27.323,49	42.000,00 17.000,00 45.608,85	42.000,00	42.000,00
39533/0	SERVIZI LOGISTICI MUSEO ARCHEOLOGICO (RILEV IVA)	37.159,22	previsione di competenza di cui già impegnato* previsione di cassa a fondo pluriennale vincolato	220.000,00  251.980,77	215.000,00  252.159,22	215.000,00	215.000,00
39534/0	INIZIATIVE MUSEO ARCHEOLOGICO DI INTERESSE TURISTICO (RIL IVA) (FC 632)	2.163,70	previsione di competenza di cui già impegnato* previsione di cassa a fondo pluriennale vincolato	20.000,00  21.649,22	20.000,00  22.163,70	20.000,00	20.000,00
39538/0	FORMAZIONE PROFESSIONALE MUSEI	684,34	previsione di competenza di cui già impegnato* previsione di cassa a fondo pluriennale vincolato	500,00  977,74	500,00  1.184,34	500,00	500,00
39542/0	FORMAZIONE PROFESSIONALE BIBLIOTECA	0,00	previsione di competenza di cui già impegnato*	0,00	0,00	0,00	0,00



# Comune di Grosseto

## SERVIZIO BIBLIOTECA, MUSEI E TEATRI

### SPESE PER MISSIONI, PROGRAMMI E MACROAGGREGATI PER CAPITOLI

MISSIONE PROGRAMMA TITOLO MACROAGGREGATO CAPITOLO	DENOMINAZIONE	RESIDUI PRESUNTI AL TERMINI DELL'ESERCIZIO 2019		PREVISIONI DEFINITIVE DELL'ANNO 2019			
					PREVISIONI ANNO 2020	PREVISIONI DELL'ANNO 2021	PREVISIONI DELL'ANNO 2022
			previsione di cassa <i>a fondo pluriennale vincolato</i>	0,00	0,00		
39555/2	BENI SPECIFICI PER BIBLIOTECA	2.729,15	previsione di competenza <i>di cui già impegnato*</i>	18.000,00	15.000,00	15.000,00	15.000,00
			previsione di cassa <i>a fondo pluriennale vincolato</i>	29.075,17	17.729,15		
39560/3	BENI SPECIFICI PER MUSEO ARCHEOLOGICO ( I.V.A.)	6.873,43	previsione di competenza <i>di cui già impegnato*</i>	5.000,00	3.000,00	3.000,00	3.000,00
			previsione di cassa <i>a fondo pluriennale vincolato</i>	12.967,77	9.873,43		
39562/0	RESTAURO REPERTI ARCHEOLOGICI (FONDI MPS) FC 4998	0,00	previsione di competenza <i>di cui già impegnato*</i>	0,00	0,00	0,00	0,00
			previsione di cassa <i>a fondo pluriennale vincolato</i>	0,00	0,00		
40150/0	GESTIONE ACQUARIO COMUNALE	0,00	previsione di competenza <i>di cui già impegnato*</i>	0,00	0,00	0,00	0,00
			previsione di cassa <i>a fondo pluriennale vincolato</i>	0,00	0,00		
40455/0	CONSULENZE E SERVIZI TEATRO	40.346,68	previsione di competenza <i>di cui già impegnato*</i>	132.309,00	132.000,00	132.000,00	132.000,00
			previsione di cassa <i>a fondo pluriennale vincolato</i>	175.300,68	15.000,00 172.346,68		
40520/0	REIMPIEGO CONTRIBUTI REGIONALI PER ATTIVITA' CULTURALI (F.C. 3820 E)	139.691,74	previsione di competenza <i>di cui già impegnato*</i>	100.000,00	100.000,00	100.000,00	100.000,00
			previsione di cassa <i>a fondo pluriennale vincolato</i>	239.679,55	239.691,74		
40527/0	PROGETTI CULTURALI (FONDI ALTRI ENTI) F.C. 4984	39.100,84	previsione di competenza <i>di cui già impegnato*</i>	50.000,00	50.000,00	50.000,00	50.000,00
			previsione di cassa <i>a fondo pluriennale vincolato</i>	84.680,15	89.100,84		
40700/0	QUOTA DI ADESIONE ALLA FONDAZIONE TOSCANA TEATRO	0,00	previsione di competenza <i>di cui già impegnato*</i>	4.200,00	4.200,00	4.200,00	4.200,00
			previsione di cassa <i>a fondo pluriennale vincolato</i>	4.200,00	4.200,00		
<b>Totale Macroaggr. 103</b>	<b>Acquisto di beni e servizi</b>	<b>317.464,38</b>	previsione di competenza <i>di cui già impegnato*</i>	<b>893.009,00</b>	<b>900.700,00</b>	<b>900.700,00</b>	<b>900.700,00</b>
			previsione di cassa <i>a fondo pluriennale vincolato</i>	<b>1.385.829,27</b>	<b>326.658,46</b> <b>1.218.164,38</b>	<b>308.908,46</b>	<b>0,00</b>
<b>Macroaggregato 104</b>	<b>Trasferimenti correnti</b>						
40456/0	PROGRAMMAZIONE ATTIVITA' DI SPETTACOLO	3.810,00	previsione di competenza <i>di cui già impegnato*</i>	132.691,00	133.000,00	133.000,00	133.000,00
			previsione di cassa <i>a fondo pluriennale vincolato</i>	135.001,00	136.810,00		
<b>Totale Macroaggr. 104</b>	<b>Trasferimenti correnti</b>	<b>3.810,00</b>	previsione di competenza <i>di cui già impegnato*</i>	<b>132.691,00</b>	<b>133.000,00</b>	<b>133.000,00</b>	<b>133.000,00</b>
			previsione di cassa <i>a fondo pluriennale vincolato</i>	<b>135.001,00</b>	<b>136.810,00</b>	<b>0,00</b>	<b>0,00</b>
<b>Totale Titolo 1</b>	<b>Spese correnti</b>	<b>322.269,30</b>	previsione di competenza <i>di cui già impegnato*</i>	<b>1.026.900,00</b>	<b>1.034.900,00</b>	<b>1.034.900,00</b>	<b>1.034.900,00</b>
			previsione di cassa <i>a fondo pluriennale vincolato</i>	<b>1.522.464,19</b>	<b>326.658,46</b> <b>1.357.169,30</b>	<b>308.908,46</b>	<b>0,00</b>
<b>Titolo 2</b>	<b>Spese in conto capitale</b>						
<b>Macroaggregato 202</b>	<b>Investimenti fissi lordi e acquisto di terreni</b>						
55677/0	ALLESTIMENTO MUSEO NATURALE FONDI MPS (FC 13510)	0,00	previsione di competenza <i>di cui già impegnato*</i>	0,00	0,00	0,00	0,00



# Comune di Grosseto

## SERVIZIO BIBLIOTECA, MUSEI E TEATRI

### SPESE PER MISSIONI, PROGRAMMI E MACROAGGREGATI PER CAPITOLI

MISSIONE PROGRAMMA TITOLO MACROAGGREGATO CAPITOLO	DENOMINAZIONE	RESIDUI PRESUNTI AL TERMINE DELL'ESERCIZIO 2019		PREVISIONI DEFINITIVE DELL'ANNO 2019			
					PREVISIONI ANNO 2020	PREVISIONI DELL'ANNO 2021	PREVISIONI DELL'ANNO 2022
			previsione di cassa <i>a fondo pluriennale vincolato</i>	0,00	0,00		
55681/0	ALLESTIMENTO EX CLARISSE (DPR 380/01)	0,00	previsione di competenza <i>di cui già impegnato*</i>	0,00	0,00	0,00	0,00
			previsione di cassa <i>a fondo pluriennale vincolato</i>	0,00	0,00		
<b>Totale Macroaggr. 202</b>	<b>Investimenti fissi lordi e acquisto di terreni</b>	<b>0,00</b>	previsione di competenza <i>di cui già impegnato*</i>	<b>0,00</b>	<b>0,00</b>	<b>0,00</b>	<b>0,00</b>
			previsione di cassa <i>a fondo pluriennale vincolato</i>	<b>0,00</b>	<b>0,00</b>	<b>0,00</b>	<b>0,00</b>
<b>Totale Titolo 2</b>	<b>Spese in conto capitale</b>	<b>0,00</b>	previsione di competenza <i>di cui già impegnato*</i>	<b>0,00</b>	<b>0,00</b>	<b>0,00</b>	<b>0,00</b>
			previsione di cassa <i>a fondo pluriennale vincolato</i>	<b>0,00</b>	<b>0,00</b>	<b>0,00</b>	<b>0,00</b>
<b>Totale Programma 02</b>	<b>Attività culturali e interventi diversi nel settore culturale</b>	<b>322.269,30</b>	previsione di competenza <i>di cui già impegnato*</i>	<b>1.026.900,00</b>	<b>1.034.900,00</b>	<b>1.034.900,00</b>	<b>1.034.900,00</b>
			previsione di cassa <i>a fondo pluriennale vincolato</i>	<b>1.522.464,19</b>	<b>1.357.169,30</b>	<b>308.908,46</b>	<b>0,00</b>
<b>Totale MISSIONE 05</b>	<b>Tutela e valorizzazione dei beni e delle attività culturali</b>	<b>322.269,30</b>	previsione di competenza <i>di cui già impegnato*</i>	<b>1.026.900,00</b>	<b>1.034.900,00</b>	<b>1.034.900,00</b>	<b>1.034.900,00</b>
			previsione di cassa <i>a fondo pluriennale vincolato</i>	<b>1.522.464,19</b>	<b>1.357.169,30</b>	<b>308.908,46</b>	<b>0,00</b>
<b>TOTALE MISSIONI</b>		<b>322.269,30</b>	previsione di competenza <i>di cui già impegnato*</i>	<b>1.026.900,00</b>	<b>1.034.900,00</b>	<b>1.034.900,00</b>	<b>1.034.900,00</b>
			previsione di cassa <i>a fondo pluriennale vincolato</i>	<b>1.522.464,19</b>	<b>1.357.169,30</b>	<b>308.908,46</b>	<b>0,00</b>
<b>TOTALE GENERALE DELLE SPESE</b>		<b>322.269,30</b>	previsione di competenza <i>di cui già impegnato*</i>	<b>1.026.900,00</b>	<b>1.034.900,00</b>	<b>1.034.900,00</b>	<b>1.034.900,00</b>
			previsione di cassa <i>a fondo pluriennale vincolato</i>	<b>1.522.464,19</b>	<b>1.357.169,30</b>	<b>308.908,46</b>	<b>0,00</b>



# Comune di Grosseto

## SERVIZIO CULTURA E TURISMO

### SPESE PER MISSIONI, PROGRAMMI E MACROAGGREGATI PER CAPITOLI

MISSIONE PROGRAMMA TITOLO MACROAGGREGATO CAPITOLO	DENOMINAZIONE	RESIDUI PRESUNTI AL TERMINE DELL'ESERCIZIO 2019		PREVISIONI DEFINITIVE DELL'ANNO 2019			
					PREVISIONI ANNO 2020	PREVISIONI DELL'ANNO 2021	PREVISIONI DELL'ANNO 2022
<b>DISAVANZO DI AMMINISTRAZIONE</b>				0,00	0,00	0,00	0,00
<b>MISSIONE</b>	<b>01</b>	<b>Servizi istituzionali, generali e di gestione</b>					
<b>0106</b>	<b>Programma 06</b>	<b>Ufficio tecnico</b>					
<b>TITOLO 2</b>	<b>Spese in conto capitale</b>						
<b>Macroaggregato 202</b>	<b>Investimenti fissi lordi e acquisto di terreni</b>						
84420/0	FONDO ACCORDI BONARI LL.PP.-F.C.13499	43,17	previsione di competenza <i>di cui già impegnato*</i> previsione di cassa <i>a fondo pluriennale vincolato</i>	30.000,00  35.618,57	30.000,00  30.043,17	30.000,00	30.000,00
<b>Totale Macroaggr. 202</b>	<b>Investimenti fissi lordi e acquisto di terreni</b>	43,17	previsione di competenza <i>di cui già impegnato*</i> previsione di cassa <i>a fondo pluriennale vincolato</i>	30.000,00  35.618,57	30.000,00  30.043,17	30.000,00  0,00	30.000,00  0,00
<b>Totale Titolo 2</b>	<b>Spese in conto capitale</b>	43,17	previsione di competenza <i>di cui già impegnato*</i> previsione di cassa <i>a fondo pluriennale vincolato</i>	30.000,00  35.618,57	30.000,00  30.043,17	30.000,00  0,00	30.000,00  0,00
<b>Totale Programma 06</b>	<b>Ufficio tecnico</b>	43,17	previsione di competenza <i>di cui già impegnato*</i> previsione di cassa <i>a fondo pluriennale vincolato</i>	30.000,00  35.618,57	30.000,00  30.043,17	30.000,00  0,00	30.000,00  0,00
<b>0111</b>	<b>Programma 11</b>	<b>Altri servizi generali</b>					
<b>TITOLO 1</b>	<b>Spese correnti</b>						
<b>Macroaggregato 101</b>	<b>Redditi da lavoro dipendente</b>						
32734/0	STRAORDINARIO PERSONALE COMANDATO A TERZI (FC 5003)	0,00	previsione di competenza <i>di cui già impegnato*</i> previsione di cassa <i>a fondo pluriennale vincolato</i>	0,00  0,00	500,00  500,00	500,00	500,00
<b>Totale Macroaggr. 101</b>	<b>Redditi da lavoro dipendente</b>	0,00	previsione di competenza <i>di cui già impegnato*</i> previsione di cassa <i>a fondo pluriennale vincolato</i>	0,00  0,00	500,00  500,00	500,00  0,00	500,00  0,00
<b>Macroaggregato 103</b>	<b>Acquisto di beni e servizi</b>						
50665/0	REIMPIEGO SPONSORIZZAZIONI-F.C.11000	0,00	previsione di competenza <i>di cui già impegnato*</i> previsione di cassa <i>a fondo pluriennale vincolato</i>	20.000,00  20.000,00	20.000,00  20.000,00	20.000,00	20.000,00
<b>Totale Macroaggr. 103</b>	<b>Acquisto di beni e servizi</b>	0,00	previsione di competenza <i>di cui già impegnato*</i> previsione di cassa <i>a fondo pluriennale vincolato</i>	20.000,00  20.000,00	20.000,00  20.000,00	20.000,00  0,00	20.000,00  0,00
<b>Totale Titolo 1</b>	<b>Spese correnti</b>	0,00	previsione di competenza <i>di cui già impegnato*</i> previsione di cassa <i>a fondo pluriennale vincolato</i>	20.000,00  20.000,00	20.500,00  20.500,00	20.500,00  0,00	20.500,00  0,00
<b>Totale Programma 11</b>	<b>Altri servizi generali</b>	0,00	previsione di competenza <i>di cui già impegnato*</i> previsione di cassa <i>a fondo pluriennale vincolato</i>	20.000,00  20.000,00	20.500,00  20.500,00	20.500,00  0,00	20.500,00  0,00
<b>Totale MISSIONE 01</b>	<b>Servizi istituzionali, generali e di gestione</b>	43,17	previsione di competenza <i>di cui già impegnato*</i> previsione di cassa <i>a fondo pluriennale vincolato</i>	50.000,00  55.618,57	50.500,00  50.543,17	50.500,00  0,00	50.500,00  0,00



# Comune di Grosseto

## SERVIZIO CULTURA E TURISMO

### SPESE PER MISSIONI, PROGRAMMI E MACROAGGREGATI PER CAPITOLI

MISSIONE PROGRAMMA TITOLO MACROAGGREGATO CAPITOLO	DENOMINAZIONE	RESIDUI PRESUNTI AL TERMINI DELL'ESERCIZIO 2019		PREVISIONI DEFINITIVE DELL'ANNO 2019			
					PREVISIONI ANNO 2020	PREVISIONI DELL'ANNO 2021	PREVISIONI DELL'ANNO 2022
<b>MISSIONE 05</b>	<b>Tutela e valorizzazione dei beni e delle attività culturali</b>						
	<b>Valorizzazione dei beni di interesse storico</b>						
<b>0501 Programma 01</b>	<b>Valorizzazione dei beni di interesse storico</b>						
<b>TITOLO 1</b>	<b>Spese correnti</b>						
<b>Macroaggregato 103</b>	<b>Acquisto di beni e servizi</b>						
39650/0	BENI SPECIFICI PER ARCHIVIO TRADIZIONI POPOLARI DELLA MAREMMA (IVA)	0,00	previsione di competenza di cui già impegnato*	0,00	0,00	0,00	0,00
			previsione di cassa a fondo pluriennale vincolato	0,00	0,00		
40530/0	CONSULENZE E SERVIZI ARCHIVIO TRADIZIONI POPOLARI	0,00	previsione di competenza di cui già impegnato*	0,00	0,00	0,00	0,00
			previsione di cassa a fondo pluriennale vincolato	0,00	0,00		
<b>Totale Macroaggr. 103</b>	<b>Acquisto di beni e servizi</b>	<b>0,00</b>	previsione di competenza di cui già impegnato*	<b>0,00</b>	<b>0,00</b>	<b>0,00</b>	<b>0,00</b>
			previsione di cassa a fondo pluriennale vincolato	<b>0,00</b>	<b>0,00</b>	<b>0,00</b>	<b>0,00</b>
<b>Macroaggregato 104</b>	<b>Trasferimenti correnti</b>						
40540/0	TRASFERIMENTO ISTITUZIONE MURA MEDICEE	222.459,70	previsione di competenza di cui già impegnato*	183.240,00	141.500,00	141.500,00	141.500,00
			previsione di cassa a fondo pluriennale vincolato	412.529,71	363.959,70		
<b>Totale Macroaggr. 104</b>	<b>Trasferimenti correnti</b>	<b>222.459,70</b>	previsione di competenza di cui già impegnato*	<b>183.240,00</b>	<b>141.500,00</b>	<b>141.500,00</b>	<b>141.500,00</b>
			previsione di cassa a fondo pluriennale vincolato	<b>412.529,71</b>	<b>363.959,70</b>	<b>0,00</b>	<b>0,00</b>
<b>Totale Titolo 1</b>	<b>Spese correnti</b>	<b>222.459,70</b>	previsione di competenza di cui già impegnato*	<b>183.240,00</b>	<b>141.500,00</b>	<b>141.500,00</b>	<b>141.500,00</b>
			previsione di cassa a fondo pluriennale vincolato	<b>412.529,71</b>	<b>363.959,70</b>	<b>0,00</b>	<b>0,00</b>
<b>Totale Programma 01</b>	<b>Valorizzazione dei beni di interesse storico</b>	<b>222.459,70</b>	previsione di competenza di cui già impegnato*	<b>183.240,00</b>	<b>141.500,00</b>	<b>141.500,00</b>	<b>141.500,00</b>
			previsione di cassa a fondo pluriennale vincolato	<b>412.529,71</b>	<b>363.959,70</b>	<b>0,00</b>	<b>0,00</b>
<b>0502 Programma 02</b>	<b>Attività culturali e interventi diversi nel settore culturale</b>						
<b>TITOLO 1</b>	<b>Spese correnti</b>						
<b>Macroaggregato 101</b>	<b>Redditi da lavoro dipendente</b>						
40070/0	STRAORDINARIO UFFICIO CULTURA	796,78	previsione di competenza di cui già impegnato*	2.500,00	1.500,00	1.500,00	1.500,00
			previsione di cassa a fondo pluriennale vincolato	4.451,23	2.296,78		
<b>Totale Macroaggr. 101</b>	<b>Redditi da lavoro dipendente</b>	<b>796,78</b>	previsione di competenza di cui già impegnato*	<b>2.500,00</b>	<b>1.500,00</b>	<b>1.500,00</b>	<b>1.500,00</b>
			previsione di cassa a fondo pluriennale vincolato	<b>4.451,23</b>	<b>2.296,78</b>	<b>0,00</b>	<b>0,00</b>
<b>Macroaggregato 103</b>	<b>Acquisto di beni e servizi</b>						
40044/0	FORMAZIONE PROFESSIONALE SERVIZIO CULTURA	954,74	previsione di competenza di cui già impegnato*	1.000,00	1.000,00	1.000,00	1.000,00
			previsione di cassa a fondo pluriennale vincolato	1.000,00	1.954,74		
40100/0	SERVIZI PER MANIFESTAZIONI CULTURALI	68,31	previsione di competenza di cui già impegnato*	8.500,00	6.000,00	6.000,00	6.000,00
			previsione di cassa a fondo pluriennale vincolato	8.500,00	6.068,31		
40110/0	INIZIATIVE CULTURALI DI INTERESSE TURISTICO (FC 632)	3.228,35	previsione di competenza di cui già impegnato*	38.000,00	35.000,00	35.000,00	35.000,00



# Comune di Grosseto

## SERVIZIO CULTURA E TURISMO

### SPESE PER MISSIONI, PROGRAMMI E MACROAGGREGATI PER CAPITOLI

MISSIONE PROGRAMMA TITOLO MACROAGGREGATO CAPITOLO	DENOMINAZIONE	RESIDUI PRESUNTI AL TERMINI DELL'ESERCIZIO 2019		PREVISIONI DEFINITIVE DELL'ANNO 2019			
					PREVISIONI ANNO 2020	PREVISIONI DELL'ANNO 2021	PREVISIONI DELL'ANNO 2022
			previsione di cassa <i>a fondo pluriennale vincolato</i>	38.427,00	38.228,35		
40350/0	BENI SPECIFICI PER UFFICIO CULTURA	0,00	previsione di competenza <i>di cui già impegnato*</i>	0,00	0,00	0,00	0,00
			previsione di cassa <i>a fondo pluriennale vincolato</i>	0,00	0,00		
40529/0	PROGETTUALITA' CULTURALE (FONDI MPS) FC 5002	0,00	previsione di competenza <i>di cui già impegnato*</i>	0,00	0,00	0,00	0,00
			previsione di cassa <i>a fondo pluriennale vincolato</i>	0,00	0,00		
40535/0	CONSULENZE E SERVIZI SERVIZIO	0,00	previsione di competenza <i>di cui già impegnato*</i>	1.000,00	1.000,00	1.000,00	1.000,00
			previsione di cassa <i>a fondo pluriennale vincolato</i>	1.855,00	1.000,00		
40960/0	BENI PER MANIFESTAZIONI CULTURALI	0,00	previsione di competenza <i>di cui già impegnato*</i>	0,00	0,00	0,00	0,00
			previsione di cassa <i>a fondo pluriennale vincolato</i>	0,00	0,00		
<b>Totale Macroaggr. 103</b>	<b>Acquisto di beni e servizi</b>	<b>4.251,40</b>	previsione di competenza <i>di cui già impegnato*</i>	<b>48.500,00</b>	<b>43.000,00</b>	<b>43.000,00</b>	<b>43.000,00</b>
			previsione di cassa <i>a fondo pluriennale vincolato</i>	<b>49.782,00</b>	<b>47.251,40</b>	<b>0,00</b>	<b>0,00</b>
<b>Macroaggregato 104</b>	<b>Trasferimenti correnti</b>						
40600/0	CONTRIBUTI PER ATTIVITA' CULTURALI	1.600,00	previsione di competenza <i>di cui già impegnato*</i>	44.000,00	44.000,00	44.000,00	44.000,00
			previsione di cassa <i>a fondo pluriennale vincolato</i>	46.500,00	45.600,00		
40610/0	CONTRIBUTO FONDAZIONE GROSSETO CULTURA	75.000,00	previsione di competenza <i>di cui già impegnato*</i>	375.000,00	415.000,00	415.000,00	415.000,00
			previsione di cassa <i>a fondo pluriennale vincolato</i>	450.000,00	490.000,00		
49614/0	CONTRIBUTO GESTIONE POLO CLARISSE (FC 6312)	0,00	previsione di competenza <i>di cui già impegnato*</i>	0,00	31.000,00	43.000,00	43.000,00
			previsione di cassa <i>a fondo pluriennale vincolato</i>	0,00	31.000,00		
<b>Totale Macroaggr. 104</b>	<b>Trasferimenti correnti</b>	<b>76.600,00</b>	previsione di competenza <i>di cui già impegnato*</i>	<b>419.000,00</b>	<b>490.000,00</b>	<b>502.000,00</b>	<b>502.000,00</b>
			previsione di cassa <i>a fondo pluriennale vincolato</i>	<b>496.500,00</b>	<b>566.600,00</b>	<b>0,00</b>	<b>0,00</b>
<b>Totale Titolo 1</b>	<b>Spese correnti</b>	<b>81.648,18</b>	previsione di competenza <i>di cui già impegnato*</i>	<b>470.000,00</b>	<b>534.500,00</b>	<b>546.500,00</b>	<b>546.500,00</b>
			previsione di cassa <i>a fondo pluriennale vincolato</i>	<b>550.733,23</b>	<b>616.148,18</b>	<b>0,00</b>	<b>0,00</b>
<b>Titolo 2</b>	<b>Spese in conto capitale</b>						
<b>Macroaggregato 202</b>	<b>Investimenti fissi lordi e acquisto di terreni</b>						
55680/0	ARREDI EX CLARISSE (A. ABUSI ED.)	0,00	previsione di competenza <i>di cui già impegnato*</i>	0,00	0,00	0,00	0,00
			previsione di cassa <i>a fondo pluriennale vincolato</i>	0,00	0,00		
55683/0	ALLESTIMENTO BIBLIOTECA CHELLIANA (AA VINC. DPR 380/01)	0,00	previsione di competenza <i>di cui già impegnato*</i>	83.840,00	0,00	0,00	0,00
			previsione di cassa <i>a fondo pluriennale vincolato</i>	83.840,00	0,00		
55684/0	ALLESTIMENTO COLLEZIONE LUZZETTI FONDI CRF (FC 13570)	13.361,78	previsione di competenza <i>di cui già impegnato*</i>	317.203,19	0,00	0,00	0,00



# Comune di Grosseto

## SERVIZIO CULTURA E TURISMO

### SPESE PER MISSIONI, PROGRAMMI E MACROAGGREGATI PER CAPITOLI

MISSIONE PROGRAMMA TITOLO MACROAGGREGATO CAPITOLO	DENOMINAZIONE	RESIDUI PRESUNTI AL TERMINI DELL'ESERCIZIO 2019		PREVISIONI DEFINITIVE DELL'ANNO 2019			
					PREVISIONI ANNO 2020	PREVISIONI DELL'ANNO 2021	PREVISIONI DELL'ANNO 2022
			previsione di cassa <i>a fondo pluriennale vincolato</i>	317.203,19	13.361,78		
55685/0	ALLESTIMENTO COLLEZIONE LUZZETTI (FONDI STATO FC 13571)	0,00	previsione di competenza <i>di cui già impegnato*</i>	61.095,40	0,00	0,00	0,00
			previsione di cassa <i>a fondo pluriennale vincolato</i>	61.095,40	0,00		
<b>Totale Macroaggr. 202</b>	<b>Investimenti fissi lordi e acquisto di terreni</b>	13.361,78	previsione di competenza <i>di cui già impegnato*</i>	462.138,59	0,00	0,00	0,00
			previsione di cassa <i>a fondo pluriennale vincolato</i>	462.138,59	13.361,78		0,00
<b>Totale Titolo 2</b>	<b>Spese in conto capitale</b>	13.361,78	previsione di competenza <i>di cui già impegnato*</i>	462.138,59	0,00	0,00	0,00
			previsione di cassa <i>a fondo pluriennale vincolato</i>	462.138,59	13.361,78		0,00
<b>Totale Programma 02</b>	<b>Attività culturali e interventi diversi nel settore culturale</b>	95.009,96	previsione di competenza <i>di cui già impegnato*</i>	932.138,59	534.500,00	546.500,00	546.500,00
			previsione di cassa <i>a fondo pluriennale vincolato</i>	1.012.871,82	629.509,96	0,00	0,00
<b>Totale MISSIONE 05</b>	<b>Tutela e valorizzazione dei beni e delle attività culturali</b>	317.469,66	previsione di competenza <i>di cui già impegnato*</i>	1.115.378,59	676.000,00	688.000,00	688.000,00
			previsione di cassa <i>a fondo pluriennale vincolato</i>	1.425.401,53	993.469,66	0,00	0,00



# Comune di Grosseto

## SERVIZIO CULTURA E TURISMO

### SPESE PER MISSIONI, PROGRAMMI E MACROAGGREGATI PER CAPITOLI

MISSIONE PROGRAMMA TITOLO MACROAGGREGATO CAPITOLO	DENOMINAZIONE	RESIDUI PRESUNTI AL TERMINE DELL'ESERCIZIO 2019		PREVISIONI DEFINITIVE DELL'ANNO 2019			
					PREVISIONI ANNO 2020	PREVISIONI DELL'ANNO 2021	PREVISIONI DELL'ANNO 2022
<b>MISSIONE</b> 07	<b>Turismo</b>						
<b>0701 Programma 01</b>	<b>Sviluppo e valorizzazione del turismo</b>						
<b>TITOLO 1</b>	<b>Spese correnti</b>						
<b>Macroaggregato 101</b>	<b>Redditi da lavoro dipendente</b>						
49510/0	STRAORDINARIO PERSONALE SERVIZIO TURISMO	137,47	previsione di competenza <i>di cui già impegnato*</i> previsione di cassa <i>a fondo pluriennale vincolato</i>	3.000,00  3.410,65	3.000,00  3.137,47	3.000,00	3.000,00
49953/0	STRAORDINARIO PERSONALE COMANDATO EX PROVINCIA (FC 5005)	4.022,38	previsione di competenza <i>di cui già impegnato*</i> previsione di cassa <i>a fondo pluriennale vincolato</i>	6.000,00  6.000,00	2.000,00  6.022,38	2.000,00	2.000,00
<b>Totale Macroaggr. 101</b>	<b>Redditi da lavoro dipendente</b>	<b>4.159,85</b>	previsione di competenza <i>di cui già impegnato*</i> previsione di cassa <i>a fondo pluriennale vincolato</i>	<b>9.000,00</b>  <b>9.410,65</b>	<b>5.000,00</b>  <b>9.159,85</b>	<b>5.000,00</b> <b>0,00</b>	<b>5.000,00</b> <b>0,00</b>
<b>Macroaggregato 103</b>	<b>Acquisto di beni e servizi</b>						
49540/0	BENI SPECIFICI PER UFFICIO TURISMO	0,00	previsione di competenza <i>di cui già impegnato*</i> previsione di cassa <i>a fondo pluriennale vincolato</i>	0,00  0,00	0,00  0,00	0,00	0,00
49542/0	CONSULENZE E SERVIZI NEL TURISMO	0,00	previsione di competenza <i>di cui già impegnato*</i> previsione di cassa <i>a fondo pluriennale vincolato</i>	0,00  0,00	0,00  0,00	0,00	0,00
49543/0	FORMAZIONE PROFESSIONALE UFFICIO TURISMO	3.431,47	previsione di competenza <i>di cui già impegnato*</i> previsione di cassa <i>a fondo pluriennale vincolato</i>	4.000,00  4.106,76	4.000,00  7.431,47	4.000,00	4.000,00
49547/0	FONDI REGIONALI PER IL TURISMO (FC	90.156,25	previsione di competenza <i>di cui già impegnato*</i> previsione di cassa <i>a fondo pluriennale vincolato</i>	190.000,00  197.748,89	97.670,00  17.670,00 187.826,25	80.000,00	80.000,00
49610/1	PROMOZIONE DELLO SVILUPPO TURISTICO (AVANZO IMP. SOGGIORNO)	0,00	previsione di competenza <i>di cui già impegnato*</i> previsione di cassa <i>a fondo pluriennale vincolato</i>	0,00  0,00	0,00  0,00	0,00	0,00
49612/0	INIZIATIVE PER BANDIERA BLU	0,00	previsione di competenza <i>di cui già impegnato*</i> previsione di cassa <i>a fondo pluriennale vincolato</i>	2.000,00  2.000,00	2.000,00  2.000,00	2.000,00	2.000,00
49613/0	PROMOZIONE DELLO SVILUPPO TURISTICO (AV. IMP. SOGGIORNO)	119.134,95	previsione di competenza <i>di cui già impegnato*</i> previsione di cassa <i>a fondo pluriennale vincolato</i>	184.000,00  312.927,83	0,00  119.134,95	0,00	0,00
49615/0	INIZIATIVE SVILUPPO TURISTICO PROVINCIALE (FC 5005 RT)	13.765,05	previsione di competenza <i>di cui già impegnato*</i> previsione di cassa <i>a fondo pluriennale vincolato</i>	12.178,00  38.383,00	47.645,00  61.410,05	47.645,00	47.645,00
49616/0	INIZIATIVE TURISTICHE DI AMBITO (FC 4980)	9.222,35	previsione di competenza <i>di cui già impegnato*</i> previsione di cassa <i>a fondo pluriennale vincolato</i>	20.000,00  20.000,00	20.000,00  29.222,35	20.000,00	20.000,00





# Comune di Grosseto

## SERVIZIO CULTURA E TURISMO

### SPESE PER MISSIONI, PROGRAMMI E MACROAGGREGATI PER CAPITOLI

MISSIONE PROGRAMMA TITOLO MACROAGGREGATO CAPITOLO	DENOMINAZIONE	RESIDUI PRESUNTI AL TERMINE DELL'ESERCIZIO 2019		PREVISIONI DEFINITIVE DELL'ANNO 2019			
					PREVISIONI ANNO 2020	PREVISIONI DELL'ANNO 2021	PREVISIONI DELL'ANNO 2022
49952/0	MISSIONI E FORMAZIONE PERSONALE COMANDATO EX PROVINCIA (FC 5005)	2.773,34	previsione di competenza <i>di cui già impegnato*</i> previsione di cassa <i>a fondo pluriennale vincolato</i>	4.000,00  4.000,00	4.000,00  6.773,34	4.000,00	4.000,00
<b>Totale Macroaggr. 103</b>	<b>Acquisto di beni e servizi</b>	238.483,41	previsione di competenza <i>di cui già impegnato*</i> previsione di cassa <i>a fondo pluriennale vincolato</i>	416.178,00  579.166,48	175.315,00 17.670,00 413.798,41	157.645,00 0,00	157.645,00 0,00
<b>Totale Titolo 1</b>	<b>Spese correnti</b>	242.643,26	previsione di competenza <i>di cui già impegnato*</i> previsione di cassa <i>a fondo pluriennale vincolato</i>	425.178,00  588.577,13	180.315,00 17.670,00 422.958,26	162.645,00 0,00	162.645,00 0,00
<b>Titolo 2</b>	<b>Spese in conto capitale</b>						
<b>Macroaggregato 202</b>	<b>Investimenti fissi lordi e acquisto di terreni</b>						
82026/0	FONDI REGIONALI PER SVILUPPO TURISTICO (FC 26011)	48,47	previsione di competenza <i>di cui già impegnato*</i> previsione di cassa <i>a fondo pluriennale vincolato</i>	80.000,00  75.005,80	34.994,20 4.994,20 35.042,67	30.000,00	30.000,00
<b>Totale Macroaggr. 202</b>	<b>Investimenti fissi lordi e acquisto di terreni</b>	48,47	previsione di competenza <i>di cui già impegnato*</i> previsione di cassa <i>a fondo pluriennale vincolato</i>	80.000,00  75.005,80	34.994,20 4.994,20 35.042,67	30.000,00 0,00	30.000,00 0,00
<b>Totale Titolo 2</b>	<b>Spese in conto capitale</b>	48,47	previsione di competenza <i>di cui già impegnato*</i> previsione di cassa <i>a fondo pluriennale vincolato</i>	80.000,00  75.005,80	34.994,20 4.994,20 35.042,67	30.000,00 0,00	30.000,00 0,00
<b>Totale Programma 01</b>	<b>Sviluppo e valorizzazione del turismo</b>	242.691,73	previsione di competenza <i>di cui già impegnato*</i> previsione di cassa <i>a fondo pluriennale vincolato</i>	505.178,00  663.582,93	215.309,20 22.664,20 458.000,93	192.645,00 0,00	192.645,00 0,00
<b>Totale MISSIONE 07</b>	<b>Turismo</b>	242.691,73	previsione di competenza <i>di cui già impegnato*</i> previsione di cassa <i>a fondo pluriennale vincolato</i>	505.178,00  663.582,93	215.309,20 22.664,20 458.000,93	192.645,00 0,00	192.645,00 0,00



# Comune di Grosseto

## SERVIZIO CULTURA E TURISMO

### SPESE PER MISSIONI, PROGRAMMI E MACROAGGREGATI PER CAPITOLI

MISSIONE PROGRAMMA TITOLO MACROAGGREGATO CAPITOLO	DENOMINAZIONE	RESIDUI PRESUNTI AL TERMINE DELL'ESERCIZIO 2019		PREVISIONI DEFINITIVE DELL'ANNO 2019			
					PREVISIONI ANNO 2020	PREVISIONI DELL'ANNO 2021	PREVISIONI DELL'ANNO 2022
<b>MISSIONE 08</b>	<b>Assetto del territorio ed edilizia abitativa</b>						
<b>0801 Programma 01</b>	<b>Urbanistica e assetto del territorio</b>						
<b>TITOLO 1</b>	<b>Spese correnti</b>						
<b>Macroaggregato 103</b>	<b>Acquisto di beni e servizi</b>						
41627/0	FONDI REGIONALI PROGETTAZIONE PIUSS (FC 3422)	0,00	previsione di competenza <i>di cui già impegnato*</i> previsione di cassa <i>a fondo pluriennale vincolato</i>	0,00 0,00 0,00	0,00 0,00 0,00	0,00 0,00 0,00	0,00 0,00 0,00
<b>Totale Macroaggr. 103</b>	<b>Acquisto di beni e servizi</b>	0,00	previsione di competenza <i>di cui già impegnato*</i> previsione di cassa <i>a fondo pluriennale vincolato</i>	0,00 0,00 0,00	0,00 0,00 0,00	0,00 0,00 0,00	0,00 0,00 0,00
<b>Totale Titolo 1</b>	<b>Spese correnti</b>	0,00	previsione di competenza <i>di cui già impegnato*</i> previsione di cassa <i>a fondo pluriennale vincolato</i>	0,00 0,00 0,00	0,00 0,00 0,00	0,00 0,00 0,00	0,00 0,00 0,00
<b>Totale Programma 01</b>	<b>Urbanistica e assetto del territorio</b>	0,00	previsione di competenza <i>di cui già impegnato*</i> previsione di cassa <i>a fondo pluriennale vincolato</i>	0,00 0,00 0,00	0,00 0,00 0,00	0,00 0,00 0,00	0,00 0,00 0,00
<b>Totale MISSIONE 08</b>	<b>Assetto del territorio ed edilizia abitativa</b>	<b>0,00</b>	<b>previsione di competenza <i>di cui già impegnato*</i> previsione di cassa <i>a fondo pluriennale vincolato</i></b>	<b>0,00 0,00 0,00</b>	<b>0,00 0,00 0,00</b>	<b>0,00 0,00 0,00</b>	<b>0,00 0,00 0,00</b>



# Comune di Grosseto

## SERVIZIO CULTURA E TURISMO

### SPESE PER MISSIONI, PROGRAMMI E MACROAGGREGATI PER CAPITOLI

MISSIONE PROGRAMMA TITOLO MACROAGGREGATO CAPITOLO	DENOMINAZIONE	RESIDUI PRESUNTI AL TERMINE DELL'ESERCIZIO 2019		PREVISIONI DEFINITIVE DELL'ANNO 2019			
					PREVISIONI ANNO 2020	PREVISIONI DELL'ANNO 2021	PREVISIONI DELL'ANNO 2022
<b>MISSIONE 14</b>	<b>Sviluppo economico e competitività</b>						
1402 Programma 02	Commercio - reti distributive - tutela dei consumatori						
Titolo 1	Spese correnti						
Macroaggregato 104	Trasferimenti correnti						
50786/0	FONDO INCENTIVO PER LE IMPRESE	0,00	previsione di competenza di cui già impegnato*	0,00	0,00	0,00	0,00
			previsione di cassa a fondo pluriennale vincolato	0,00	0,00		
<b>Totale Macroaggr. 104</b>	<b>Trasferimenti correnti</b>	<b>0,00</b>	previsione di competenza di cui già impegnato*	<b>0,00</b>	<b>0,00</b>	<b>0,00</b>	<b>0,00</b>
			previsione di cassa a fondo pluriennale vincolato	<b>0,00</b>	<b>0,00</b>	<b>0,00</b>	<b>0,00</b>
<b>Totale Titolo 1</b>	<b>Spese correnti</b>	<b>0,00</b>	previsione di competenza di cui già impegnato*	<b>0,00</b>	<b>0,00</b>	<b>0,00</b>	<b>0,00</b>
			previsione di cassa a fondo pluriennale vincolato	<b>0,00</b>	<b>0,00</b>	<b>0,00</b>	<b>0,00</b>
<b>Totale Programma 02</b>	<b>Commercio - reti distributive - tutela dei consumatori</b>	<b>0,00</b>	previsione di competenza di cui già impegnato*	<b>0,00</b>	<b>0,00</b>	<b>0,00</b>	<b>0,00</b>
			previsione di cassa a fondo pluriennale vincolato	<b>0,00</b>	<b>0,00</b>	<b>0,00</b>	<b>0,00</b>
<b>Totale MISSIONE 14</b>	<b>Sviluppo economico e competitività</b>	<b>0,00</b>	previsione di competenza di cui già impegnato*	<b>0,00</b>	<b>0,00</b>	<b>0,00</b>	<b>0,00</b>
			previsione di cassa a fondo pluriennale vincolato	<b>0,00</b>	<b>0,00</b>	<b>0,00</b>	<b>0,00</b>
<b>TOTALE MISSIONI</b>		<b>560.204,56</b>	previsione di competenza di cui già impegnato*	<b>1.670.556,59</b>	<b>941.809,20</b>	<b>931.145,00</b>	<b>931.145,00</b>
			previsione di cassa a fondo pluriennale vincolato	<b>2.144.603,03</b>	<b>22.664,20</b>	<b>0,00</b>	<b>0,00</b>
				<b>1.502.013,76</b>			
<b>TOTALE GENERALE DELLE SPESE</b>		<b>560.204,56</b>	previsione di competenza di cui già impegnato*	<b>1.670.556,59</b>	<b>941.809,20</b>	<b>931.145,00</b>	<b>931.145,00</b>
			previsione di cassa a fondo pluriennale vincolato	<b>2.144.603,03</b>	<b>22.664,20</b>	<b>0,00</b>	<b>0,00</b>
				<b>1.502.013,76</b>			



# Comune di Grosseto

## SERVIZIO SISTEMI INFORMATIVI

### SPESE PER MISSIONI, PROGRAMMI E MACROAGGREGATI PER CAPITOLI

MISSIONE PROGRAMMA TITOLO MACROAGGREGATO CAPITOLO	DENOMINAZIONE	RESIDUI PRESUNTI AL TERMINE DELL'ESERCIZIO 2019		PREVISIONI DEFINITIVE DELL'ANNO 2019			
					PREVISIONI ANNO 2020	PREVISIONI DELL'ANNO 2021	PREVISIONI DELL'ANNO 2022
<b>DISAVANZO DI AMMINISTRAZIONE</b>				0,00	0,00	0,00	0,00
<b>MISSIONE</b> 01	<b>Servizi istituzionali, generali e di gestione</b>						
0103 Programma 03	Gestione economica, finanziaria, programmazione e provveditorato						
Titolo 1	Spese correnti						
Macroaggregato 103	Acquisto di beni e servizi						
31115/0	SPESE TELEFONICHE PROVVEDITORATO	127,11	previsione di competenza di cui già impegnato* previsione di cassa a fondo pluriennale vincolato	1.400,00  1.484,51	1.400,00 500,00 1.527,11	1.400,00 230,00	1.400,00
Totale Macroaggr. 103	Acquisto di beni e servizi	127,11	previsione di competenza di cui già impegnato* previsione di cassa a fondo pluriennale vincolato	1.400,00  1.484,51	1.400,00 500,00 1.527,11	1.400,00 230,00	1.400,00 0,00
Totale Titolo 1	Spese correnti	127,11	previsione di competenza di cui già impegnato* previsione di cassa a fondo pluriennale vincolato	1.400,00  1.484,51	1.400,00 500,00 1.527,11	1.400,00 230,00	1.400,00 0,00
Totale Programma 03	Gestione economica, finanziaria, programmazione e provveditorato	127,11	previsione di competenza di cui già impegnato* previsione di cassa a fondo pluriennale vincolato	1.400,00  1.484,51	1.400,00 500,00 1.527,11	1.400,00 230,00	1.400,00 0,00
0105 Programma 05	Gestione dei beni demaniali e patrimoniali						
Titolo 1	Spese correnti						
Macroaggregato 103	Acquisto di beni e servizi						
31195/6	SPESE TELEFONICHE UFFICI DECENTRATI	815,62	previsione di competenza di cui già impegnato* previsione di cassa a fondo pluriennale vincolato	3.400,00  4.481,69	3.400,00 1.040,00 4.215,62	3.400,00 1.040,00	3.400,00
31410/0	ALLACCI TELEFONICI E SPESE CONNESSE	1.315,50	previsione di competenza di cui già impegnato* previsione di cassa a fondo pluriennale vincolato	8.000,00  11.616,52	8.000,00  9.315,50	8.000,00	8.000,00
Totale Macroaggr. 103	Acquisto di beni e servizi	2.131,12	previsione di competenza di cui già impegnato* previsione di cassa a fondo pluriennale vincolato	11.400,00  16.098,21	11.400,00 1.040,00 13.531,12	11.400,00 1.040,00	11.400,00 0,00
Totale Titolo 1	Spese correnti	2.131,12	previsione di competenza di cui già impegnato* previsione di cassa a fondo pluriennale vincolato	11.400,00  16.098,21	11.400,00 1.040,00 13.531,12	11.400,00 1.040,00	11.400,00 0,00
Totale Programma 05	Gestione dei beni demaniali e patrimoniali	2.131,12	previsione di competenza di cui già impegnato* previsione di cassa a fondo pluriennale vincolato	11.400,00  16.098,21	11.400,00 1.040,00 13.531,12	11.400,00 1.040,00	11.400,00 0,00
0106 Programma 06	Ufficio tecnico						
Titolo 1	Spese correnti						
Macroaggregato 103	Acquisto di beni e servizi						
33355/0	SPESE TELEFONICHE LAVORI PUBBLICI	832,22	previsione di competenza di cui già impegnato* previsione di cassa a fondo pluriennale vincolato	4.000,00  4.607,25	4.000,00 2.410,00 4.832,22	4.000,00 160,00	4.000,00
Totale Macroaggr. 103	Acquisto di beni e servizi	832,22	previsione di competenza di cui già impegnato* previsione di cassa a fondo pluriennale vincolato	4.000,00  4.607,25	4.000,00 2.410,00 4.832,22	4.000,00 160,00	4.000,00 0,00



# Comune di Grosseto

## SERVIZIO SISTEMI INFORMATIVI

### SPESE PER MISSIONI, PROGRAMMI E MACROAGGREGATI PER CAPITOLI

MISSIONE PROGRAMMA TITOLO MACROAGGREGATO CAPITOLO	DENOMINAZIONE	RESIDUI PRESUNTI AL TERMINE DELL'ESERCIZIO 2019		PREVISIONI DEFINITIVE DELL'ANNO 2019	PREVISIONI		
					PREVISIONI ANNO 2020	PREVISIONI DELL'ANNO 2021	PREVISIONI DELL'ANNO 2022
<b>Totale Titolo 1</b>	<b>Spese correnti</b>	832,22	previsione di competenza di cui già impegnato*	4.000,00	4.000,00	4.000,00	4.000,00
			previsione di cassa a fondo pluriennale vincolato	4.607,25	4.832,22	160,00	0,00
<b>Totale Programma 06</b>	<b>Ufficio tecnico</b>	832,22	previsione di competenza di cui già impegnato*	4.000,00	4.000,00	4.000,00	4.000,00
			previsione di cassa a fondo pluriennale vincolato	4.607,25	4.832,22	160,00	0,00
<b>0107 Programma 07</b>	<b>Elezioni e consultazioni popolari - Anagrafe e stato civile</b>						
<b>Titolo 1</b>	<b>Spese correnti</b>						
<b>Macroaggregato 103</b>	<b>Acquisto di beni e servizi</b>						
32195/0	SPESE TELEFONICHE SERVIZI	169,19	previsione di competenza di cui già impegnato*	600,00	600,00	600,00	600,00
			previsione di cassa a fondo pluriennale vincolato	661,53	769,19	80,00	0,00
<b>Totale Macroaggr. 103</b>	<b>Acquisto di beni e servizi</b>	169,19	previsione di competenza di cui già impegnato*	600,00	600,00	600,00	600,00
			previsione di cassa a fondo pluriennale vincolato	661,53	769,19	80,00	0,00
<b>Totale Titolo 1</b>	<b>Spese correnti</b>	169,19	previsione di competenza di cui già impegnato*	600,00	600,00	600,00	600,00
			previsione di cassa a fondo pluriennale vincolato	661,53	769,19	80,00	0,00
<b>Totale Programma 07</b>	<b>Elezioni e consultazioni popolari - Anagrafe e stato civile</b>	169,19	previsione di competenza di cui già impegnato*	600,00	600,00	600,00	600,00
			previsione di cassa a fondo pluriennale vincolato	661,53	769,19	80,00	0,00
<b>0108 Programma 08</b>	<b>Statistica e sistemi informativi</b>						
<b>Titolo 1</b>	<b>Spese correnti</b>						
<b>Macroaggregato 101</b>	<b>Redditi da lavoro dipendente</b>						
32650/0	STRAORDINARIO PERSONALE SERVIZI INFORMATIVI	2.497,42	previsione di competenza di cui già impegnato*	5.000,00	4.000,00	4.000,00	4.000,00
			previsione di cassa a fondo pluriennale vincolato	5.916,69	6.497,42	0,00	0,00
33750/0	STRAORDINARIO PERSONALE SERVIZIO STATISTICA	0,00	previsione di competenza di cui già impegnato*	0,00	0,00	0,00	0,00
			previsione di cassa a fondo pluriennale vincolato	0,00	0,00	0,00	0,00
33941/0	SPESE PER I CENSIMENTI - PERSONALE UFFICIO INTERNO (FC 4976)	8.000,00	previsione di competenza di cui già impegnato*	8.000,00	5.000,00	5.000,00	5.000,00
			previsione di cassa a fondo pluriennale vincolato	13.000,00	13.000,00	0,00	0,00
<b>Totale Macroaggr. 101</b>	<b>Redditi da lavoro dipendente</b>	10.497,42	previsione di competenza di cui già impegnato*	13.000,00	9.000,00	9.000,00	9.000,00
			previsione di cassa a fondo pluriennale vincolato	18.916,69	19.497,42	0,00	0,00
<b>Macroaggregato 102</b>	<b>Imposte e tasse a carico dell'ente</b>						
32186/0	IRAP STATISTICA	0,00	previsione di competenza di cui già impegnato*	0,00	0,00	0,00	0,00
			previsione di cassa a fondo pluriennale vincolato	0,00	0,00	0,00	0,00
<b>Totale Macroaggr. 102</b>	<b>Imposte e tasse a carico dell'ente</b>	0,00	previsione di competenza di cui già impegnato*	0,00	0,00	0,00	0,00
			previsione di cassa a fondo pluriennale vincolato	0,00	0,00	0,00	0,00
<b>Macroaggregato 103</b>	<b>Acquisto di beni e servizi</b>						
32810/1	BENI SPECIFICI PER SISTEMI INFORMATIVI	902,42	previsione di competenza di cui già impegnato*	30.000,00	28.000,00	28.000,00	28.000,00
					655,14	748,10	0,00



# Comune di Grosseto

## SERVIZIO SISTEMI INFORMATIVI SPESE PER MISSIONI, PROGRAMMI E MACROAGGREGATI PER CAPITOLI

MISSIONE PROGRAMMA TITOLO MACROAGGREGATO CAPITOLO	DENOMINAZIONE	RESIDUI PRESUNTI AL TERMINE DELL'ESERCIZIO 2019		PREVISIONI DEFINITIVE DELL'ANNO 2019			
					PREVISIONI ANNO 2020	PREVISIONI DELL'ANNO 2021	PREVISIONI DELL'ANNO 2022
			previsione di cassa <i>a fondo pluriennale vincolato</i>	111.139,20	28.902,42		
32810/4	CANONI, CONSULENZE E SERVIZI PER SISTEMA INFORMATIVO	83.165,34	previsione di competenza <i>di cui già impegnato*</i>	439.500,00	430.000,00	430.000,00	430.000,00
			previsione di cassa <i>a fondo pluriennale vincolato</i>	675.999,93	7.608,87 513.165,34		
32810/7	PROGETTI COMUNITARI INFORMATICA FC 4982	0,00	previsione di competenza <i>di cui già impegnato*</i>	0,00	0,00	0,00	0,00
			previsione di cassa <i>a fondo pluriennale vincolato</i>	0,00	0,00		
32815/0	SVILUPPO SISTEMA INFORMATIVO- CONTRIB.R.T.-VEDI C.3360 E	0,00	previsione di competenza <i>di cui già impegnato*</i>	5.000,00	5.000,00	5.000,00	5.000,00
			previsione di cassa <i>a fondo pluriennale vincolato</i>	5.000,00	5.000,00		
32816/0	FORMAZIONE PROFESSIONALE SERVIZI INFORMATIVI	221,10	previsione di competenza <i>di cui già impegnato*</i>	500,00	500,00	500,00	500,00
			previsione di cassa <i>a fondo pluriennale vincolato</i>	500,00	721,10		
32820/0	SPESE TELEFONICHE SERVIZI INFORMATIVI	353,36	previsione di competenza <i>di cui già impegnato*</i>	1.450,00	1.450,00	1.450,00	1.450,00
			previsione di cassa <i>a fondo pluriennale vincolato</i>	1.704,54	1.300,00 1.803,36	310,00	
33910/0	FORMAZIONE PROFESSIONALE UFFICIO STATISTICA	200,15	previsione di competenza <i>di cui già impegnato*</i>	500,00	500,00	500,00	500,00
			previsione di cassa <i>a fondo pluriennale vincolato</i>	500,00	700,15		
33920/0	SPESE INDAGINI E RILEVAZIONI STATISTICHE (F.C.4975 E)	9.418,01	previsione di competenza <i>di cui già impegnato*</i>	20.000,00	20.000,00	20.000,00	20.000,00
			previsione di cassa <i>a fondo pluriennale vincolato</i>	35.500,00	29.418,01		
33930/0	INCARICHI RILEVAZIONI STATISTICHE	10.155,32	previsione di competenza <i>di cui già impegnato*</i>	20.315,00	20.315,00	20.315,00	20.315,00
			previsione di cassa <i>a fondo pluriennale vincolato</i>	22.720,30	30.470,32		
33940/0	SPESE PER I CENSIMENTI - RILEVAZIONI ESTERNE (FC 4976)	47.790,90	previsione di competenza <i>di cui già impegnato*</i>	41.175,00	52.300,00	52.300,00	52.300,00
			previsione di cassa <i>a fondo pluriennale vincolato</i>	93.475,00	100.090,90		
33944/0	SPESE PER I CENSIMENTI: SPESE ACCESSORIE (FC 4976)	0,00	previsione di competenza <i>di cui già impegnato*</i>	5.000,00	0,00	0,00	0,00
			previsione di cassa <i>a fondo pluriennale vincolato</i>	5.000,00	0,00		
<b>Totale Macroaggr. 103</b>	<b>Acquisto di beni e servizi</b>	152.206,60	previsione di competenza <i>di cui già impegnato*</i>	563.440,00	558.065,00	558.065,00	558.065,00
			previsione di cassa <i>a fondo pluriennale vincolato</i>	951.538,97	9.564,01 710.271,60	1.058,10	0,00
<b>Totale Titolo 1</b>	<b>Spese correnti</b>	162.704,02	previsione di competenza <i>di cui già impegnato*</i>	576.440,00	567.065,00	567.065,00	567.065,00
			previsione di cassa <i>a fondo pluriennale vincolato</i>	970.455,66	9.564,01 729.769,02	1.058,10	0,00
<b>Titolo 2</b>	<b>Spese in conto capitale</b>						
<b>Macroaggregato 202</b>	<b>Investimenti fissi lordi e acquisto di terreni</b>						
30853/0	ACQUISIZIONE PRODOTTI SOFTWARE (AVANZO AMM.NE)	0,00	previsione di competenza <i>di cui già impegnato*</i>	0,00	0,00	0,00	0,00



# Comune di Grosseto

## SERVIZIO SISTEMI INFORMATIVI

### SPESE PER MISSIONI, PROGRAMMI E MACROAGGREGATI PER CAPITOLI

MISSIONE PROGRAMMA TITOLO MACROAGGREGATO CAPITOLO	DENOMINAZIONE	RESIDUI PRESUNTI AL TERMINE DELL'ESERCIZIO 2019		PREVISIONI DEFINITIVE DELL'ANNO 2019			
					PREVISIONI ANNO 2020	PREVISIONI DELL'ANNO 2021	PREVISIONI DELL'ANNO 2022
			previsione di cassa <i>a fondo pluriennale vincolato</i>	0,00	0,00		
52000/0	RETI DI TELECOMUNICAZIONE (MPS) FC 13536	0,00	previsione di competenza <i>di cui già impegnato*</i>	0,00	0,00	0,00	0,00
			previsione di cassa <i>a fondo pluriennale vincolato</i>	0,00	0,00		
<b>Totale Macroaggr. 202</b>	<b>Investimenti fissi lordi e acquisto di terreni</b>	<b>0,00</b>	previsione di competenza <i>di cui già impegnato*</i>	<b>0,00</b>	<b>0,00</b>	<b>0,00</b>	<b>0,00</b>
			previsione di cassa <i>a fondo pluriennale vincolato</i>	<b>0,00</b>	<b>0,00</b>		
<b>Totale Titolo 2</b>	<b>Spese in conto capitale</b>	<b>0,00</b>	previsione di competenza <i>di cui già impegnato*</i>	<b>0,00</b>	<b>0,00</b>	<b>0,00</b>	<b>0,00</b>
			previsione di cassa <i>a fondo pluriennale vincolato</i>	<b>0,00</b>	<b>0,00</b>		
<b>Totale Programma 08</b>	<b>Statistica e sistemi informativi</b>	<b>162.704,02</b>	previsione di competenza <i>di cui già impegnato*</i>	<b>576.440,00</b>	<b>567.065,00</b>	<b>567.065,00</b>	<b>567.065,00</b>
			previsione di cassa <i>a fondo pluriennale vincolato</i>	<b>970.455,66</b>	<b>729.769,02</b>	<b>1.058,10</b>	<b>0,00</b>
<b>0111 Programma 11</b>	<b>Altri servizi generali</b>						
<b>Titolo 1</b>	<b>Spese correnti</b>						
<b>Macroaggregato 103</b>	<b>Acquisto di beni e servizi</b>						
31150/2	TRAFFICO E CANONI LINEE TELEFONICHE VARIE	1.991,56	previsione di competenza <i>di cui già impegnato*</i>	14.200,00	11.200,00	11.200,00	11.200,00
			previsione di cassa <i>a fondo pluriennale vincolato</i>	19.124,68	13.191,56	1.760,00	1.760,00
31205/0	SPESE TELEFONICHE UFFICIO RELAZIONE CON IL PUBBLICO	192,25	previsione di competenza <i>di cui già impegnato*</i>	850,00	850,00	850,00	850,00
			previsione di cassa <i>a fondo pluriennale vincolato</i>	1.013,39	1.042,25	450,00	450,00
<b>Totale Macroaggr. 103</b>	<b>Acquisto di beni e servizi</b>	<b>2.183,81</b>	previsione di competenza <i>di cui già impegnato*</i>	<b>15.050,00</b>	<b>12.050,00</b>	<b>12.050,00</b>	<b>12.050,00</b>
			previsione di cassa <i>a fondo pluriennale vincolato</i>	<b>20.138,07</b>	<b>14.233,81</b>	<b>2.210,00</b>	<b>0,00</b>
<b>Totale Titolo 1</b>	<b>Spese correnti</b>	<b>2.183,81</b>	previsione di competenza <i>di cui già impegnato*</i>	<b>15.050,00</b>	<b>12.050,00</b>	<b>12.050,00</b>	<b>12.050,00</b>
			previsione di cassa <i>a fondo pluriennale vincolato</i>	<b>20.138,07</b>	<b>14.233,81</b>	<b>2.210,00</b>	<b>0,00</b>
<b>Totale Programma 11</b>	<b>Altri servizi generali</b>	<b>2.183,81</b>	previsione di competenza <i>di cui già impegnato*</i>	<b>15.050,00</b>	<b>12.050,00</b>	<b>12.050,00</b>	<b>12.050,00</b>
			previsione di cassa <i>a fondo pluriennale vincolato</i>	<b>20.138,07</b>	<b>14.233,81</b>	<b>2.210,00</b>	<b>0,00</b>
<b>Totale MISSIONE 01</b>	<b>Servizi istituzionali, generali e di gestione</b>	<b>168.147,47</b>	previsione di competenza <i>di cui già impegnato*</i>	<b>608.890,00</b>	<b>596.515,00</b>	<b>596.515,00</b>	<b>596.515,00</b>
			previsione di cassa <i>a fondo pluriennale vincolato</i>	<b>1.013.445,23</b>	<b>764.662,47</b>	<b>4.778,10</b>	<b>0,00</b>



# Comune di Grosseto

## SERVIZIO SISTEMI INFORMATIVI

### SPESE PER MISSIONI, PROGRAMMI E MACROAGGREGATI PER CAPITOLI

MISSIONE PROGRAMMA TITOLO MACROAGGREGATO CAPITOLO	DENOMINAZIONE	RESIDUI PRESUNTI AL TERMINE DELL'ESERCIZIO 2019		PREVISIONI DEFINITIVE DELL'ANNO 2019			
					PREVISIONI ANNO 2020	PREVISIONI DELL'ANNO 2021	PREVISIONI DELL'ANNO 2022
<i>MISSIONE</i> 02	<i>Giustizia</i>						
0201 Programma 01	Uffici giudiziari						
Titolo 1	Spese correnti						
Macroaggregato 103	Acquisto di beni e servizi						
35150/0	SPESE TELEFONICHE UFFICI GIUDIZIARI	0,00	previsione di competenza <i>di cui già impegnato*</i> previsione di cassa <i>a fondo pluriennale vincolato</i>	0,00  0,00	0,00  0,00	0,00  0,00	0,00  0,00
<b>Totale Macroaggr. 103</b>	<b>Acquisto di beni e servizi</b>	<b>0,00</b>	<b>previsione di competenza <i>di cui già impegnato*</i> previsione di cassa <i>a fondo pluriennale vincolato</i></b>	<b>0,00  0,00</b>	<b>0,00  0,00</b>	<b>0,00  0,00</b>	<b>0,00  0,00</b>
<b>Totale Titolo 1</b>	<b>Spese correnti</b>	<b>0,00</b>	<b>previsione di competenza <i>di cui già impegnato*</i> previsione di cassa <i>a fondo pluriennale vincolato</i></b>	<b>0,00  0,00</b>	<b>0,00  0,00</b>	<b>0,00  0,00</b>	<b>0,00  0,00</b>
<b>Totale Programma 01</b>	<b>Uffici giudiziari</b>	<b>0,00</b>	<b>previsione di competenza <i>di cui già impegnato*</i> previsione di cassa <i>a fondo pluriennale vincolato</i></b>	<b>0,00  0,00</b>	<b>0,00  0,00</b>	<b>0,00  0,00</b>	<b>0,00  0,00</b>
<b>Totale MISSIONE 02</b>	<b>Giustizia</b>	<b>0,00</b>	<b>previsione di competenza <i>di cui già impegnato*</i> previsione di cassa <i>a fondo pluriennale vincolato</i></b>	<b>0,00  0,00</b>	<b>0,00  0,00</b>	<b>0,00  0,00</b>	<b>0,00  0,00</b>





# Comune di Grosseto

## SERVIZIO SISTEMI INFORMATIVI SPESE PER MISSIONI, PROGRAMMI E MACROAGGREGATI PER CAPITOLI

MISSIONE PROGRAMMA TITOLO MACROAGGREGATO CAPITOLO	DENOMINAZIONE	RESIDUI PRESUNTI AL TERMINE DELL'ESERCIZIO 2019		PREVISIONI DEFINITIVE DELL'ANNO 2019			
					PREVISIONI ANNO 2020	PREVISIONI DELL'ANNO 2021	PREVISIONI DELL'ANNO 2022
<b>MISSIONE 03</b>	<b>Ordine pubblico e sicurezza</b>						
<b>0301 Programma 01</b>	<b>Polizia locale e amministrativa</b>						
<b>TITOLO 1</b>	<b>Spese correnti</b>						
<b>Macroaggregato 103</b>	<b>Acquisto di beni e servizi</b>						
35450/4	TRAFFICO E CANONI LINEE TELEFONICHE POLIZIA MUNICIPALE	4.796,13	previsione di competenza <i>di cui già impegnato*</i> previsione di cassa <i>a fondo pluriennale vincolato</i>	18.000,00  20.806,43	18.000,00  22.796,13	18.000,00  2.750,00	18.000,00
<b>Totale Macroaggr. 103</b>	<b>Acquisto di beni e servizi</b>	4.796,13	previsione di competenza <i>di cui già impegnato*</i> previsione di cassa <i>a fondo pluriennale vincolato</i>	18.000,00  20.806,43	18.000,00  22.796,13	18.000,00  2.750,00	18.000,00  0,00
<b>Totale Titolo 1</b>	<b>Spese correnti</b>	4.796,13	previsione di competenza <i>di cui già impegnato*</i> previsione di cassa <i>a fondo pluriennale vincolato</i>	18.000,00  20.806,43	18.000,00  22.796,13	18.000,00  2.750,00	18.000,00  0,00
<b>Totale Programma 01</b>	<b>Polizia locale e amministrativa</b>	4.796,13	previsione di competenza <i>di cui già impegnato*</i> previsione di cassa <i>a fondo pluriennale vincolato</i>	18.000,00  20.806,43	18.000,00  22.796,13	18.000,00  2.750,00	18.000,00  0,00
<b>0302 Programma 02</b>	<b>Sistema integrato di sicurezza urbana</b>						
<b>TITOLO 1</b>	<b>Spese correnti</b>						
<b>Macroaggregato 103</b>	<b>Acquisto di beni e servizi</b>						
35500/28	SEGNALETICA TOPONOMASTICA (FC 7100 - 7200)	59.999,62	previsione di competenza <i>di cui già impegnato*</i> previsione di cassa <i>a fondo pluriennale vincolato</i>	60.000,00  60.000,00	70.000,00  129.999,62	70.000,00	70.000,00
<b>Totale Macroaggr. 103</b>	<b>Acquisto di beni e servizi</b>	59.999,62	previsione di competenza <i>di cui già impegnato*</i> previsione di cassa <i>a fondo pluriennale vincolato</i>	60.000,00  60.000,00	70.000,00  129.999,62	70.000,00  0,00	70.000,00  0,00
<b>Totale Titolo 1</b>	<b>Spese correnti</b>	59.999,62	previsione di competenza <i>di cui già impegnato*</i> previsione di cassa <i>a fondo pluriennale vincolato</i>	60.000,00  60.000,00	70.000,00  129.999,62	70.000,00  0,00	70.000,00  0,00
<b>Totale Programma 02</b>	<b>Sistema integrato di sicurezza urbana</b>	59.999,62	previsione di competenza <i>di cui già impegnato*</i> previsione di cassa <i>a fondo pluriennale vincolato</i>	60.000,00  60.000,00	70.000,00  129.999,62	70.000,00  0,00	70.000,00  0,00
<b>Totale MISSIONE 03</b>	<b>Ordine pubblico e sicurezza</b>	<b>64.795,75</b>	<b>previsione di competenza <i>di cui già impegnato*</i> previsione di cassa <i>a fondo pluriennale vincolato</i></b>	<b>78.000,00  80.806,43</b>	<b>88.000,00  152.795,75</b>	<b>88.000,00  2.750,00</b>	<b>88.000,00  0,00</b>



# Comune di Grosseto

## SERVIZIO SISTEMI INFORMATIVI

### SPESE PER MISSIONI, PROGRAMMI E MACROAGGREGATI PER CAPITOLI

MISSIONE PROGRAMMA TITOLO MACROAGGREGATO CAPITOLO	DENOMINAZIONE	RESIDUI PRESUNTI AL TERMINI DELL'ESERCIZIO 2019		PREVISIONI DEFINITIVE DELL'ANNO 2019			
					PREVISIONI ANNO 2020	PREVISIONI DELL'ANNO 2021	PREVISIONI DELL'ANNO 2022
<b>MISSIONE</b> 04	<b>Istruzione e diritto allo studio</b>						
<b>0401 Programma 01</b>	<b>Istruzione prescolastica</b>						
<b>TITOLO 1</b>	<b>Spese correnti</b>						
<b>Macroaggregato 103</b>	<b>Acquisto di beni e servizi</b>						
35918/0	SPESE TELEFONICHE MATERNE COMUNALI	1.049,33	previsione di competenza <i>di cui già impegnato*</i> previsione di cassa <i>a fondo pluriennale vincolato</i>	4.200,00	4.200,00 420,00 5.500,23	4.200,00 420,00	4.200,00
36570/0	SPESE TELEFONICHE SCUOLE MATERNE STATALI	1.623,69	previsione di competenza <i>di cui già impegnato*</i> previsione di cassa <i>a fondo pluriennale vincolato</i>	7.400,00	7.400,00 1.780,00 9.798,15	7.400,00 1.780,00	7.400,00
<b>Totale Macroaggr. 103</b>	<b>Acquisto di beni e servizi</b>	<b>2.673,02</b>	previsione di competenza <i>di cui già impegnato*</i> previsione di cassa <i>a fondo pluriennale vincolato</i>	<b>11.600,00</b>	<b>11.600,00</b> <b>2.200,00</b> <b>15.298,38</b>	<b>11.600,00</b> <b>2.200,00</b>	<b>11.600,00</b> <b>0,00</b>
<b>Totale Titolo 1</b>	<b>Spese correnti</b>	<b>2.673,02</b>	previsione di competenza <i>di cui già impegnato*</i> previsione di cassa <i>a fondo pluriennale vincolato</i>	<b>11.600,00</b>	<b>11.600,00</b> <b>2.200,00</b> <b>15.298,38</b>	<b>11.600,00</b> <b>2.200,00</b>	<b>11.600,00</b> <b>0,00</b>
<b>Totale Programma 01</b>	<b>Istruzione prescolastica</b>	<b>2.673,02</b>	previsione di competenza <i>di cui già impegnato*</i> previsione di cassa <i>a fondo pluriennale vincolato</i>	<b>11.600,00</b>	<b>11.600,00</b> <b>2.200,00</b> <b>15.298,38</b>	<b>11.600,00</b> <b>2.200,00</b>	<b>11.600,00</b> <b>0,00</b>
<b>0402 Programma 02</b>	<b>Altri ordini di istruzione non universitaria</b>						
<b>TITOLO 1</b>	<b>Spese correnti</b>						
<b>Macroaggregato 103</b>	<b>Acquisto di beni e servizi</b>						
37360/0	SPESE TELEFONICHE SCUOLE ELEMENTARI STATALI	2.756,63	previsione di competenza <i>di cui già impegnato*</i> previsione di cassa <i>a fondo pluriennale vincolato</i>	13.400,00	11.900,00 4.250,00 17.659,98	11.900,00 4.250,00	11.900,00
37750/0	SPESE TELEFONICHE SCUOLE MEDIE	1.060,96	previsione di competenza <i>di cui già impegnato*</i> previsione di cassa <i>a fondo pluriennale vincolato</i>	5.000,00	5.000,00 2.180,00 6.321,11	5.000,00 2.180,00	5.000,00
<b>Totale Macroaggr. 103</b>	<b>Acquisto di beni e servizi</b>	<b>3.817,59</b>	previsione di competenza <i>di cui già impegnato*</i> previsione di cassa <i>a fondo pluriennale vincolato</i>	<b>18.400,00</b>	<b>16.900,00</b> <b>6.430,00</b> <b>23.981,09</b>	<b>16.900,00</b> <b>6.430,00</b>	<b>16.900,00</b> <b>0,00</b>
<b>Totale Titolo 1</b>	<b>Spese correnti</b>	<b>3.817,59</b>	previsione di competenza <i>di cui già impegnato*</i> previsione di cassa <i>a fondo pluriennale vincolato</i>	<b>18.400,00</b>	<b>16.900,00</b> <b>6.430,00</b> <b>23.981,09</b>	<b>16.900,00</b> <b>6.430,00</b>	<b>16.900,00</b> <b>0,00</b>
<b>Totale Programma 02</b>	<b>Altri ordini di istruzione non universitaria</b>	<b>3.817,59</b>	previsione di competenza <i>di cui già impegnato*</i> previsione di cassa <i>a fondo pluriennale vincolato</i>	<b>18.400,00</b>	<b>16.900,00</b> <b>6.430,00</b> <b>23.981,09</b>	<b>16.900,00</b> <b>6.430,00</b>	<b>16.900,00</b> <b>0,00</b>
<b>0406 Programma 06</b>	<b>Servizi ausiliari all'istruzione</b>						
<b>TITOLO 1</b>	<b>Spese correnti</b>						
<b>Macroaggregato 103</b>	<b>Acquisto di beni e servizi</b>						
39163/0	TRAFFICO E CANONI LINEE TELEFONICHE VARIE	1.472,96	previsione di competenza <i>di cui già impegnato*</i> previsione di cassa <i>a fondo pluriennale vincolato</i>	7.000,00	7.000,00 10.455,61 8.472,96	7.000,00	7.000,00



# Comune di Grosseto

## SERVIZIO SISTEMI INFORMATIVI

### SPESE PER MISSIONI, PROGRAMMI E MACROAGGREGATI PER CAPITOLI

MISSIONE PROGRAMMA TITOLO MACROAGGREGATO CAPITOLO	DENOMINAZIONE	RESIDUI PRESUNTI AL TERMINE DELL'ESERCIZIO 2019		PREVISIONI DEFINITIVE DELL'ANNO 2019			
					PREVISIONI ANNO 2020	PREVISIONI DELL'ANNO 2021	PREVISIONI DELL'ANNO 2022
<b>Totale Macroaggr. 103</b>	<b>Acquisto di beni e servizi</b>	1.472,96	previsione di competenza <i>di cui già impegnato*</i>	7.000,00	7.000,00	7.000,00	7.000,00
			previsione di cassa <i>a fondo pluriennale vincolato</i>	10.455,61	8.472,96	0,00	0,00
<b>Totale Titolo 1</b>	<b>Spese correnti</b>	1.472,96	previsione di competenza <i>di cui già impegnato*</i>	7.000,00	7.000,00	7.000,00	7.000,00
			previsione di cassa <i>a fondo pluriennale vincolato</i>	10.455,61	8.472,96	0,00	0,00
<b>Totale Programma 06</b>	<b>Servizi ausiliari all'istruzione</b>	1.472,96	previsione di competenza <i>di cui già impegnato*</i>	7.000,00	7.000,00	7.000,00	7.000,00
			previsione di cassa <i>a fondo pluriennale vincolato</i>	10.455,61	8.472,96	0,00	0,00
<b>Totale MISSIONE 04</b>	<b>Istruzione e diritto allo studio</b>	7.963,57	previsione di competenza <i>di cui già impegnato*</i>	37.000,00	35.500,00	35.500,00	35.500,00
			previsione di cassa <i>a fondo pluriennale vincolato</i>	49.735,08	43.463,57	8.630,00	0,00



# Comune di Grosseto

## SERVIZIO SISTEMI INFORMATIVI

### SPESE PER MISSIONI, PROGRAMMI E MACROAGGREGATI PER CAPITOLI

MISSIONE PROGRAMMA TITOLO MACROAGGREGATO CAPITOLO	DENOMINAZIONE	RESIDUI PRESUNTI AL TERMINE DELL'ESERCIZIO 2019		PREVISIONI DEFINITIVE DELL'ANNO 2019			
					PREVISIONI ANNO 2020	PREVISIONI DELL'ANNO 2021	PREVISIONI DELL'ANNO 2022
<b>MISSIONE</b> 05	<b>Tutela e valorizzazione dei beni e delle attività culturali</b>						
0502 Programma 02	Attività culturali e interventi diversi nel settore culturale						
Titolo 1	Spese correnti						
Macroaggregato 103	Acquisto di beni e servizi						
39555/4	SPESE TELEFONICHE BIBLIOTECA	103,20	previsione di competenza di cui già impegnato* previsione di cassa a fondo pluriennale vincolato	700,00  912,34	700,00  803,20	700,00	700,00
39560/5	SPESE TELEFONICHE MUSEO ARCHEOLOGICO (RILEVANTE AI FINI I.V.A.)	402,01	previsione di competenza di cui già impegnato* previsione di cassa a fondo pluriennale vincolato	1.700,00  2.254,10	1.700,00 160,00 2.102,01	1.700,00 160,00	1.700,00
40450/4	SPESE TELEFONICHE TEATRO COMUNALE	116,10	previsione di competenza di cui già impegnato* previsione di cassa a fondo pluriennale vincolato	400,00  484,59	400,00 230,00 516,10	400,00 230,00	400,00
40463/0	TRAFFICO E CANONI LINEE TELEFONICHE VARIE	1.066,04	previsione di competenza di cui già impegnato* previsione di cassa a fondo pluriennale vincolato	4.900,00  6.012,92	3.800,00 1.900,00 4.866,04	3.800,00 1.900,00	3.800,00
<b>Totale Macroaggr. 103</b>	<b>Acquisto di beni e servizi</b>	<b>1.687,35</b>	previsione di competenza di cui già impegnato* previsione di cassa a fondo pluriennale vincolato	<b>7.700,00</b>  <b>9.663,95</b>	<b>6.600,00</b> <b>2.290,00</b> <b>8.287,35</b>	<b>6.600,00</b> <b>2.290,00</b>	<b>6.600,00</b> <b>0,00</b>
<b>Totale Titolo 1</b>	<b>Spese correnti</b>	<b>1.687,35</b>	previsione di competenza di cui già impegnato* previsione di cassa a fondo pluriennale vincolato	<b>7.700,00</b>  <b>9.663,95</b>	<b>6.600,00</b> <b>2.290,00</b> <b>8.287,35</b>	<b>6.600,00</b> <b>2.290,00</b>	<b>6.600,00</b> <b>0,00</b>
<b>Totale Programma 02</b>	<b>Attività culturali e interventi diversi nel settore culturale</b>	<b>1.687,35</b>	previsione di competenza di cui già impegnato* previsione di cassa a fondo pluriennale vincolato	<b>7.700,00</b>  <b>9.663,95</b>	<b>6.600,00</b> <b>2.290,00</b> <b>8.287,35</b>	<b>6.600,00</b> <b>2.290,00</b>	<b>6.600,00</b> <b>0,00</b>
<b>Totale MISSIONE 05</b>	<b>Tutela e valorizzazione dei beni e delle attività culturali</b>	<b>1.687,35</b>	previsione di competenza di cui già impegnato* previsione di cassa a fondo pluriennale vincolato	<b>7.700,00</b>  <b>9.663,95</b>	<b>6.600,00</b> <b>2.290,00</b> <b>8.287,35</b>	<b>6.600,00</b> <b>2.290,00</b>	<b>6.600,00</b> <b>0,00</b>



# Comune di Grosseto

## SERVIZIO SISTEMI INFORMATIVI

### SPESE PER MISSIONI, PROGRAMMI E MACROAGGREGATI PER CAPITOLI

MISSIONE PROGRAMMA TITOLO MACROAGGREGATO CAPITOLO	DENOMINAZIONE	RESIDUI PRESUNTI AL TERMINE DELL'ESERCIZIO 2019		PREVISIONI DEFINITIVE DELL'ANNO 2019			
					PREVISIONI ANNO 2020	PREVISIONI DELL'ANNO 2021	PREVISIONI DELL'ANNO 2022
<i>MISSIONE</i> 06	<i>Politiche giovanili, sport e tempo libero</i>						
0601 Programma 01	Sport e tempo libero						
Titolo 1	Spese correnti						
Macroaggregato 103	Acquisto di beni e servizi						
46810/5	SPESE TELEFONICHE PISCINE (RILEVANTE AI FINI I.V.A.)	243,91	previsione di competenza <i>di cui già impegnato*</i>	350,00	350,00	350,00	350,00
			previsione di cassa <i>a fondo pluriennale vincolato</i>	460,00	593,91		
<b>Totale Macroaggr. 103</b>	<b>Acquisto di beni e servizi</b>	243,91	previsione di competenza <i>di cui già impegnato*</i>	350,00	350,00	350,00	350,00
			previsione di cassa <i>a fondo pluriennale vincolato</i>	460,00	593,91	0,00	0,00
<b>Totale Titolo 1</b>	<b>Spese correnti</b>	243,91	previsione di competenza <i>di cui già impegnato*</i>	350,00	350,00	350,00	350,00
			previsione di cassa <i>a fondo pluriennale vincolato</i>	460,00	593,91	0,00	0,00
<b>Totale Programma 01</b>	<b>Sport e tempo libero</b>	243,91	previsione di competenza <i>di cui già impegnato*</i>	350,00	350,00	350,00	350,00
			previsione di cassa <i>a fondo pluriennale vincolato</i>	460,00	593,91	0,00	0,00
<b>Totale MISSIONE 06</b>	<b>Politiche giovanili, sport e tempo libero</b>	243,91	previsione di competenza <i>di cui già impegnato*</i>	350,00	350,00	350,00	350,00
			previsione di cassa <i>a fondo pluriennale vincolato</i>	460,00	593,91	0,00	0,00



# Comune di Grosseto

## SERVIZIO SISTEMI INFORMATIVI

### SPESE PER MISSIONI, PROGRAMMI E MACROAGGREGATI PER CAPITOLI

MISSIONE PROGRAMMA TITOLO MACROAGGREGATO CAPITOLO	DENOMINAZIONE	RESIDUI PRESUNTI AL TERMINE DELL'ESERCIZIO 2019		PREVISIONI DEFINITIVE DELL'ANNO 2019			
					PREVISIONI ANNO 2020	PREVISIONI DELL'ANNO 2021	PREVISIONI DELL'ANNO 2022
<b>MISSIONE 08</b>	<b>Assetto del territorio ed edilizia abitativa</b>						
<b>0801 Programma 01</b>	<b>Urbanistica e assetto del territorio</b>						
<b>TITOLO 1</b>	<b>Spese correnti</b>						
<b>Macroaggregato 103</b>	<b>Acquisto di beni e servizi</b>						
41631/0	TRAFFICO E CANONI LINEE TELEFONICHE VARIE	2.169,93	previsione di competenza <i>di cui già impegnato*</i> previsione di cassa <i>a fondo pluriennale vincolato</i>	13.000,00  14.519,68	9.700,00  11.869,93	9.700,00	9.700,00
<b>Totale Macroaggr. 103</b>	<b>Acquisto di beni e servizi</b>	2.169,93	previsione di competenza <i>di cui già impegnato*</i> previsione di cassa <i>a fondo pluriennale vincolato</i>	13.000,00  14.519,68	9.700,00  11.869,93	9.700,00 0,00	9.700,00 0,00
<b>Totale Titolo 1</b>	<b>Spese correnti</b>	2.169,93	previsione di competenza <i>di cui già impegnato*</i> previsione di cassa <i>a fondo pluriennale vincolato</i>	13.000,00  14.519,68	9.700,00  11.869,93	9.700,00 0,00	9.700,00 0,00
<b>Totale Programma 01</b>	<b>Urbanistica e assetto del territorio</b>	2.169,93	previsione di competenza <i>di cui già impegnato*</i> previsione di cassa <i>a fondo pluriennale vincolato</i>	13.000,00  14.519,68	9.700,00  11.869,93	9.700,00 0,00	9.700,00 0,00
<b>Totale MISSIONE 08</b>	<b>Assetto del territorio ed edilizia abitativa</b>	2.169,93	previsione di competenza <i>di cui già impegnato*</i> previsione di cassa <i>a fondo pluriennale vincolato</i>	13.000,00  14.519,68	9.700,00  11.869,93	9.700,00 0,00	9.700,00 0,00



# Comune di Grosseto

## SERVIZIO SISTEMI INFORMATIVI

### SPESE PER MISSIONI, PROGRAMMI E MACROAGGREGATI PER CAPITOLI

MISSIONE PROGRAMMA TITOLO MACROAGGREGATO CAPITOLO	DENOMINAZIONE	RESIDUI PRESUNTI AL TERMINE DELL'ESERCIZIO 2019		PREVISIONI DEFINITIVE DELL'ANNO 2019			
					PREVISIONI ANNO 2020	PREVISIONI DELL'ANNO 2021	PREVISIONI DELL'ANNO 2022
<b>MISSIONE 09</b>	<b>Sviluppo sostenibile e tutela del territorio e dell'ambiente</b>						
<b>0902 Programma 02</b>	<b>Tutela, valorizzazione e recupero ambientale</b>						
<b>TITOLO 1</b>	<b>Spese correnti</b>						
<b>Macroaggregato 103</b>	<b>Acquisto di beni e servizi</b>						
46518/0	TRAFFICO E CANONI LINEE TELEFONICHE VARIE	0,00	previsione di competenza di cui già impegnato*	0,00	0,00	0,00	0,00
			previsione di cassa a fondo pluriennale vincolato	0,00	0,00		
<b>Totale Macroaggr. 103</b>	<b>Acquisto di beni e servizi</b>	<b>0,00</b>	previsione di competenza di cui già impegnato*	<b>0,00</b>	<b>0,00</b>	<b>0,00</b>	<b>0,00</b>
			previsione di cassa a fondo pluriennale vincolato	<b>0,00</b>	<b>0,00</b>	<b>0,00</b>	<b>0,00</b>
<b>Totale Titolo 1</b>	<b>Spese correnti</b>	<b>0,00</b>	previsione di competenza di cui già impegnato*	<b>0,00</b>	<b>0,00</b>	<b>0,00</b>	<b>0,00</b>
			previsione di cassa a fondo pluriennale vincolato	<b>0,00</b>	<b>0,00</b>	<b>0,00</b>	<b>0,00</b>
<b>Totale Programma 02</b>	<b>Tutela, valorizzazione e recupero ambientale</b>	<b>0,00</b>	previsione di competenza di cui già impegnato*	<b>0,00</b>	<b>0,00</b>	<b>0,00</b>	<b>0,00</b>
			previsione di cassa a fondo pluriennale vincolato	<b>0,00</b>	<b>0,00</b>	<b>0,00</b>	<b>0,00</b>
<b>Totale MISSIONE 09</b>	<b>Sviluppo sostenibile e tutela del territorio e dell'ambiente</b>	<b>0,00</b>	previsione di competenza di cui già impegnato*	<b>0,00</b>	<b>0,00</b>	<b>0,00</b>	<b>0,00</b>
			previsione di cassa a fondo pluriennale vincolato	<b>0,00</b>	<b>0,00</b>	<b>0,00</b>	<b>0,00</b>



# Comune di Grosseto

## SERVIZIO SISTEMI INFORMATIVI

### SPESE PER MISSIONI, PROGRAMMI E MACROAGGREGATI PER CAPITOLI

MISSIONE PROGRAMMA TITOLO MACROAGGREGATO CAPITOLO	DENOMINAZIONE	RESIDUI PRESUNTI AL TERMINE DELL'ESERCIZIO 2019		PREVISIONI DEFINITIVE DELL'ANNO 2019			
					PREVISIONI ANNO 2020	PREVISIONI DELL'ANNO 2021	PREVISIONI DELL'ANNO 2022
<i>MISSIONE</i> 10	<i>Trasporti e diritto alla mobilità</i>						
1005 Programma 05	Viabilità e infrastrutture stradali						
Titolo 1	Spese correnti						
Macroaggregato 103	Acquisto di beni e servizi						
48520/0	SERVIZI PER LA TOPONOMASTICA	6.246,31	previsione di competenza <i>di cui già impegnato*</i> previsione di cassa <i>a fondo pluriennale vincolato</i>	7.000,00  16.277,55	1.500,00  7.746,31	1.500,00	1.500,00
<b>Totale Macroaggr. 103</b>	<b>Acquisto di beni e servizi</b>	6.246,31	previsione di competenza <i>di cui già impegnato*</i> previsione di cassa <i>a fondo pluriennale vincolato</i>	7.000,00  16.277,55	1.500,00  7.746,31	1.500,00 0,00	1.500,00 0,00
<b>Totale Titolo 1</b>	<b>Spese correnti</b>	6.246,31	previsione di competenza <i>di cui già impegnato*</i> previsione di cassa <i>a fondo pluriennale vincolato</i>	7.000,00  16.277,55	1.500,00  7.746,31	1.500,00 0,00	1.500,00 0,00
<b>Totale Programma 05</b>	<b>Viabilità e infrastrutture stradali</b>	6.246,31	previsione di competenza <i>di cui già impegnato*</i> previsione di cassa <i>a fondo pluriennale vincolato</i>	7.000,00  16.277,55	1.500,00  7.746,31	1.500,00 0,00	1.500,00 0,00
<b>Totale MISSIONE 10</b>	<b>Trasporti e diritto alla mobilità</b>	6.246,31	previsione di competenza <i>di cui già impegnato*</i> previsione di cassa <i>a fondo pluriennale vincolato</i>	7.000,00  16.277,55	1.500,00  7.746,31	1.500,00 0,00	1.500,00 0,00





# Comune di Grosseto

## SERVIZIO SISTEMI INFORMATIVI SPESE PER MISSIONI, PROGRAMMI E MACROAGGREGATI PER CAPITOLI

MISSIONE PROGRAMMA TITOLO MACROAGGREGATO CAPITOLO	DENOMINAZIONE	RESIDUI PRESUNTI AL TERMINE DELL'ESERCIZIO 2019		PREVISIONI DEFINITIVE DELL'ANNO 2019			
					PREVISIONI ANNO 2020	PREVISIONI DELL'ANNO 2021	PREVISIONI DELL'ANNO 2022
<b>MISSIONE 12</b>	<b>Diritti sociali, politiche sociali e famiglia</b>						
<b>1201 Programma 01</b>	<b>Interventi per l'infanzia e i minori e per asili nido</b>						
<b>TITOLO 1</b>	<b>Spese correnti</b>						
<b>Macroaggregato 103</b>	<b>Acquisto di beni e servizi</b>						
46119/0	SPESE TELEFONICHE ASILI NIDO (RIL. IVA)	493,67	previsione di competenza di cui già impegnato*	3.600,00	3.600,00	3.600,00	3.600,00
			previsione di cassa a fondo pluriennale vincolato	4.404,45	4.093,67	330,00	330,00
<b>Totale Macroaggr. 103</b>	<b>Acquisto di beni e servizi</b>	493,67	previsione di competenza di cui già impegnato*	3.600,00	3.600,00	3.600,00	3.600,00
			previsione di cassa a fondo pluriennale vincolato	4.404,45	4.093,67	330,00	0,00
<b>Totale Titolo 1</b>	<b>Spese correnti</b>	493,67	previsione di competenza di cui già impegnato*	3.600,00	3.600,00	3.600,00	3.600,00
			previsione di cassa a fondo pluriennale vincolato	4.404,45	4.093,67	330,00	0,00
<b>Totale Programma 01</b>	<b>Interventi per l'infanzia e i minori e per asili nido</b>	493,67	previsione di competenza di cui già impegnato*	3.600,00	3.600,00	3.600,00	3.600,00
			previsione di cassa a fondo pluriennale vincolato	4.404,45	4.093,67	330,00	0,00
<b>1204 Programma 04</b>	<b>Interventi per soggetti a rischio di esclusione sociale</b>						
<b>TITOLO 1</b>	<b>Spese correnti</b>						
<b>Macroaggregato 103</b>	<b>Acquisto di beni e servizi</b>						
48146/0	TRAFFICO E CANONI LINEE TELEFONICHE VARIE	0,00	previsione di competenza di cui già impegnato*	0,00	0,00	0,00	0,00
			previsione di cassa a fondo pluriennale vincolato	0,00	0,00	0,00	0,00
<b>Totale Macroaggr. 103</b>	<b>Acquisto di beni e servizi</b>	0,00	previsione di competenza di cui già impegnato*	0,00	0,00	0,00	0,00
			previsione di cassa a fondo pluriennale vincolato	0,00	0,00	0,00	0,00
<b>Totale Titolo 1</b>	<b>Spese correnti</b>	0,00	previsione di competenza di cui già impegnato*	0,00	0,00	0,00	0,00
			previsione di cassa a fondo pluriennale vincolato	0,00	0,00	0,00	0,00
<b>Totale Programma 04</b>	<b>Interventi per soggetti a rischio di esclusione sociale</b>	0,00	previsione di competenza di cui già impegnato*	0,00	0,00	0,00	0,00
			previsione di cassa a fondo pluriennale vincolato	0,00	0,00	0,00	0,00
<b>Totale MISSIONE 12</b>	<b>Diritti sociali, politiche sociali e famiglia</b>	493,67	previsione di competenza di cui già impegnato*	3.600,00	3.600,00	3.600,00	3.600,00
			previsione di cassa a fondo pluriennale vincolato	4.404,45	4.093,67	330,00	0,00



# Comune di Grosseto

## SERVIZIO SISTEMI INFORMATIVI

### SPESE PER MISSIONI, PROGRAMMI E MACROAGGREGATI PER CAPITOLI

MISSIONE PROGRAMMA TITOLO MACROAGGREGATO CAPITOLO	DENOMINAZIONE	RESIDUI PRESUNTI AL TERMINI DELL'ESERCIZIO 2019		PREVISIONI DEFINITIVE DELL'ANNO 2019			
					PREVISIONI ANNO 2020	PREVISIONI DELL'ANNO 2021	PREVISIONI DELL'ANNO 2022
<b>MISSIONE 14</b>	<b>Sviluppo economico e competitività</b>						
1402 Programma 02	Commercio - reti distributive - tutela dei consumatori						
Titolo 1	Spese correnti						
Macroaggregato 103	Acquisto di beni e servizi						
50354/0	TRAFFICO E CANONI LINEE TELEFONICHE VARIE	978,93	previsione di competenza di cui già impegnato*	7.000,00	5.650,00 640,00	5.650,00	5.650,00
			previsione di cassa a fondo pluriennale vincolato	7.595,67	6.628,93		
<b>Totale Macroaggr. 103</b>	<b>Acquisto di beni e servizi</b>	<b>978,93</b>	previsione di competenza di cui già impegnato*	<b>7.000,00</b>	<b>5.650,00</b> <b>640,00</b>	<b>5.650,00</b>	<b>5.650,00</b>
			previsione di cassa a fondo pluriennale vincolato	<b>7.595,67</b>	<b>6.628,93</b>	<b>0,00</b>	<b>0,00</b>
<b>Totale Titolo 1</b>	<b>Spese correnti</b>	<b>978,93</b>	previsione di competenza di cui già impegnato*	<b>7.000,00</b>	<b>5.650,00</b> <b>640,00</b>	<b>5.650,00</b>	<b>5.650,00</b>
			previsione di cassa a fondo pluriennale vincolato	<b>7.595,67</b>	<b>6.628,93</b>	<b>0,00</b>	<b>0,00</b>
<b>Totale Programma 02</b>	<b>Commercio - reti distributive - tutela dei consumatori</b>	<b>978,93</b>	previsione di competenza di cui già impegnato*	<b>7.000,00</b>	<b>5.650,00</b> <b>640,00</b>	<b>5.650,00</b>	<b>5.650,00</b>
			previsione di cassa a fondo pluriennale vincolato	<b>7.595,67</b>	<b>6.628,93</b>	<b>0,00</b>	<b>0,00</b>
<b>Totale MISSIONE 14</b>	<b>Sviluppo economico e competitività</b>	<b>978,93</b>	previsione di competenza di cui già impegnato*	<b>7.000,00</b>	<b>5.650,00</b> <b>640,00</b>	<b>5.650,00</b>	<b>5.650,00</b>
			previsione di cassa a fondo pluriennale vincolato	<b>7.595,67</b>	<b>6.628,93</b>	<b>0,00</b>	<b>0,00</b>
<b>TOTALE MISSIONI</b>		<b>252.726,89</b>	previsione di competenza di cui già impegnato*	<b>762.540,00</b>	<b>747.415,00</b> <b>43.004,01</b>	<b>747.415,00</b>	<b>747.415,00</b>
			previsione di cassa a fondo pluriennale vincolato	<b>1.196.908,04</b>	<b>1.000.141,89</b>	<b>18.778,10</b>	<b>0,00</b>
<b>TOTALE GENERALE DELLE SPESE</b>		<b>252.726,89</b>	previsione di competenza di cui già impegnato*	<b>762.540,00</b>	<b>747.415,00</b> <b>43.004,01</b>	<b>747.415,00</b>	<b>747.415,00</b>
			previsione di cassa a fondo pluriennale vincolato	<b>1.196.908,04</b>	<b>1.000.141,89</b>	<b>18.778,10</b>	<b>0,00</b>



# Comune di Grosseto

## SERVIZIO AMBIENTE

### SPESE PER MISSIONI, PROGRAMMI E MACROAGGREGATI PER CAPITOLI

MISSIONE PROGRAMMA TITOLO MACROAGGREGATO CAPITOLO	DENOMINAZIONE	RESIDUI PRESUNTI AL TERMINE DELL'ESERCIZIO 2019		PREVISIONI DEFINITIVE DELL'ANNO 2019			
					PREVISIONI ANNO 2020	PREVISIONI DELL'ANNO 2021	PREVISIONI DELL'ANNO 2022
<b>DISAVANZO DI AMMINISTRAZIONE</b>				0,00	0,00	0,00	0,00
<b>MISSIONE</b>	<b>07</b>	<b>Turismo</b>					
<b>0701</b>	<b>Programma 01</b>	<b>Sviluppo e valorizzazione del turismo</b>					
<b>TITOLO 2</b>	<b>Spese in conto capitale</b>						
<b>MACROAGGREGATO 202</b>	<b>Investimenti fissi lordi e acquisto di terreni</b>						
82015/0	RICERCA ACQUE TERMALI E MINERALI (DISMISSIONI)	0,00	previsione di competenza di cui già impegnato* previsione di cassa a fondo pluriennale vincolato	0,00 0,00	0,00 0,00	0,00 0,00	0,00 0,00
<b>Totale Macroaggr. 202</b>	<b>Investimenti fissi lordi e acquisto di terreni</b>	<b>0,00</b>	previsione di competenza di cui già impegnato* previsione di cassa a fondo pluriennale vincolato	<b>0,00</b> <b>0,00</b>	<b>0,00</b> <b>0,00</b>	<b>0,00</b> <b>0,00</b>	<b>0,00</b> <b>0,00</b>
<b>Totale Titolo 2</b>	<b>Spese in conto capitale</b>	<b>0,00</b>	previsione di competenza di cui già impegnato* previsione di cassa a fondo pluriennale vincolato	<b>0,00</b> <b>0,00</b>	<b>0,00</b> <b>0,00</b>	<b>0,00</b> <b>0,00</b>	<b>0,00</b> <b>0,00</b>
<b>Totale Programma 01</b>	<b>Sviluppo e valorizzazione del turismo</b>	<b>0,00</b>	previsione di competenza di cui già impegnato* previsione di cassa a fondo pluriennale vincolato	<b>0,00</b> <b>0,00</b>	<b>0,00</b> <b>0,00</b>	<b>0,00</b> <b>0,00</b>	<b>0,00</b> <b>0,00</b>
<b>Totale MISSIONE 07</b>	<b>Turismo</b>	<b>0,00</b>	previsione di competenza di cui già impegnato* previsione di cassa a fondo pluriennale vincolato	<b>0,00</b> <b>0,00</b>	<b>0,00</b> <b>0,00</b>	<b>0,00</b> <b>0,00</b>	<b>0,00</b> <b>0,00</b>



# Comune di Grosseto

## SERVIZIO AMBIENTE

### SPESE PER MISSIONI, PROGRAMMI E MACROAGGREGATI PER CAPITOLI

MISSIONE PROGRAMMA TITOLO MACROAGGREGATO CAPITOLO	DENOMINAZIONE	RESIDUI PRESUNTI AL TERMINE DELL'ESERCIZIO 2019		PREVISIONI DEFINITIVE DELL'ANNO 2019			
					PREVISIONI ANNO 2020	PREVISIONI DELL'ANNO 2021	PREVISIONI DELL'ANNO 2022
<i>MISSIONE</i> 08	<i>Assetto del territorio ed edilizia abitativa</i>						
0801 Programma 01	Urbanistica e assetto del territorio						
Titolo 1	Spese correnti						
Macroaggregato 103	Acquisto di beni e servizi						
41636/0	CONSULENZE E SERVIZI PIANIFICAZIONE AMBIENTALE	0,00	previsione di competenza <i>di cui già impegnato*</i> previsione di cassa <i>a fondo pluriennale vincolato</i>	0,00 0,00 0,00	0,00 0,00	0,00	0,00
Totale Macroaggr. 103	Acquisto di beni e servizi	0,00	previsione di competenza <i>di cui già impegnato*</i> previsione di cassa <i>a fondo pluriennale vincolato</i>	0,00 0,00	0,00 0,00	0,00 0,00	0,00 0,00
Totale Titolo 1	Spese correnti	0,00	previsione di competenza <i>di cui già impegnato*</i> previsione di cassa <i>a fondo pluriennale vincolato</i>	0,00 0,00	0,00 0,00	0,00 0,00	0,00 0,00
Totale Programma 01	Urbanistica e assetto del territorio	0,00	previsione di competenza <i>di cui già impegnato*</i> previsione di cassa <i>a fondo pluriennale vincolato</i>	0,00 0,00	0,00 0,00	0,00 0,00	0,00 0,00
<i>Totale MISSIONE 08</i>	<i>Assetto del territorio ed edilizia abitativa</i>	<b>0,00</b>	<b>previsione di competenza <i>di cui già impegnato*</i> previsione di cassa <i>a fondo pluriennale vincolato</i></b>	<b>0,00 0,00</b>	<b>0,00 0,00</b>	<b>0,00 0,00</b>	<b>0,00 0,00</b>



# Comune di Grosseto

## SERVIZIO AMBIENTE

### SPESE PER MISSIONI, PROGRAMMI E MACROAGGREGATI PER CAPITOLI

MISSIONE PROGRAMMA TITOLO MACROAGGREGATO CAPITOLO	DENOMINAZIONE	RESIDUI PRESUNTI AL TERMINE DELL'ESERCIZIO 2019		PREVISIONI DEFINITIVE DELL'ANNO 2019			
					PREVISIONI ANNO 2020	PREVISIONI DELL'ANNO 2021	PREVISIONI DELL'ANNO 2022
<b>MISSIONE</b> 09	<b>Sviluppo sostenibile e tutela del territorio e dell'ambiente</b>						
<b>0902 Programma</b> 02	<b>Tutela, valorizzazione e recupero ambientale</b>						
<b>Titolo</b> 1	<b>Spese correnti</b>						
<b>Macroaggregato</b> 103	<b>Acquisto di beni e servizi</b>						
41753/0	REIMPIEGO SANZIONI PER INQUINAMENTO ACUSTICO (FC 7325)	10.113,60	previsione di competenza <i>di cui già impegnato*</i> previsione di cassa <i>a fondo pluriennale vincolato</i>	20.000,00  30.113,60	20.000,00  30.113,60	20.000,00	20.000,00
46571/0	BENI SPECIFICI PER SERVIZIO AMBIENTE	70,60	previsione di competenza <i>di cui già impegnato*</i> previsione di cassa <i>a fondo pluriennale vincolato</i>	1.000,00  1.000,00	500,00  570,60	500,00	500,00
46572/0	CONSULENZE SERVIZI INIZIATIVE UFFICIO AMBIENTE	8.348,00	previsione di competenza <i>di cui già impegnato*</i> previsione di cassa <i>a fondo pluriennale vincolato</i>	0,00  11.978,72	0,00  8.348,00	0,00	0,00
46575/0	FORMAZIONE PROFESSIONALE AMBIENTE	0,00	previsione di competenza <i>di cui già impegnato*</i> previsione di cassa <i>a fondo pluriennale vincolato</i>	0,00  0,00	0,00  0,00	0,00	0,00
<b>Totale Macroaggr.</b> 103	<b>Acquisto di beni e servizi</b>	<b>18.532,20</b>	previsione di competenza <i>di cui già impegnato*</i> previsione di cassa <i>a fondo pluriennale vincolato</i>	<b>21.000,00</b>  <b>43.092,32</b>	<b>20.500,00</b>  <b>39.032,20</b>	<b>20.500,00</b>  <b>0,00</b>	<b>20.500,00</b>  <b>0,00</b>
<b>Totale Titolo</b> 1	<b>Spese correnti</b>	<b>18.532,20</b>	previsione di competenza <i>di cui già impegnato*</i> previsione di cassa <i>a fondo pluriennale vincolato</i>	<b>21.000,00</b>  <b>43.092,32</b>	<b>20.500,00</b>  <b>39.032,20</b>	<b>20.500,00</b>  <b>0,00</b>	<b>20.500,00</b>  <b>0,00</b>
<b>Totale Programma</b> 02	<b>Tutela, valorizzazione e recupero ambientale</b>	<b>18.532,20</b>	previsione di competenza <i>di cui già impegnato*</i> previsione di cassa <i>a fondo pluriennale vincolato</i>	<b>21.000,00</b>  <b>43.092,32</b>	<b>20.500,00</b>  <b>39.032,20</b>	<b>20.500,00</b>  <b>0,00</b>	<b>20.500,00</b>  <b>0,00</b>
<b>0903 Programma</b> 03	<b>Rifiuti</b>						
<b>Titolo</b> 1	<b>Spese correnti</b>						
<b>Macroaggregato</b> 101	<b>Redditi da lavoro dipendente</b>						
46256/0	LAVORO STRAORDINARIO SERVIZI AMBIENTALI	0,00	previsione di competenza <i>di cui già impegnato*</i> previsione di cassa <i>a fondo pluriennale vincolato</i>	500,00  990,57	1.000,00  1.000,00	1.000,00	1.000,00
<b>Totale Macroaggr.</b> 101	<b>Redditi da lavoro dipendente</b>	<b>0,00</b>	previsione di competenza <i>di cui già impegnato*</i> previsione di cassa <i>a fondo pluriennale vincolato</i>	<b>500,00</b>  <b>990,57</b>	<b>1.000,00</b>  <b>1.000,00</b>	<b>1.000,00</b>  <b>0,00</b>	<b>1.000,00</b>  <b>0,00</b>
<b>Macroaggregato</b> 102	<b>Imposte e tasse a carico dell'ente</b>						
45710/0	TRIBUTO PER CONFERIMENTO RIFIUTI IN DISCARICA (LEGGE 549/95)	0,00	previsione di competenza <i>di cui già impegnato*</i> previsione di cassa <i>a fondo pluriennale vincolato</i>	0,00  0,00	0,00  0,00	0,00	0,00
<b>Totale Macroaggr.</b> 102	<b>Imposte e tasse a carico dell'ente</b>	<b>0,00</b>	previsione di competenza <i>di cui già impegnato*</i> previsione di cassa <i>a fondo pluriennale vincolato</i>	<b>0,00</b>  <b>0,00</b>	<b>0,00</b>  <b>0,00</b>	<b>0,00</b>  <b>0,00</b>	<b>0,00</b>  <b>0,00</b>
<b>Macroaggregato</b> 103	<b>Acquisto di beni e servizi</b>						
45620/0	RACCOLTA E SMALTIMENTO RIFIUTI	4.207.602,22	previsione di competenza <i>di cui già impegnato*</i>	16.919.005,00	16.919.005,00 57.945,12	16.919.005,00 14.486,28	16.919.005,00



# Comune di Grosseto

## SERVIZIO AMBIENTE

### SPESE PER MISSIONI, PROGRAMMI E MACROAGGREGATI PER CAPITOLI

MISSIONE PROGRAMMA TITOLO MACROAGGREGATO CAPITOLO	DENOMINAZIONE	RESIDUI PRESUNTI AL TERMINE DELL'ESERCIZIO 2019		PREVISIONI DEFINITIVE DELL'ANNO 2019			
					PREVISIONI ANNO 2020	PREVISIONI DELL'ANNO 2021	PREVISIONI DELL'ANNO 2022
			previsione di cassa <i>a fondo pluriennale vincolato</i>	24.707.157,28	21.126.607,22		
45621/0	SPESA DI ALTRI ENTI GESTIONE DISCARICA RIFIUTI (FC 8927)	0,00	previsione di competenza <i>di cui già impegnato*</i>	0,00	0,00	0,00	0,00
			previsione di cassa <i>a fondo pluriennale vincolato</i>	0,00	0,00		
45627/0	CONSULENZE E SERVIZI PER TRATTAMENTO DEI RIFIUTI	59.554,26	previsione di competenza <i>di cui già impegnato*</i>	150.000,00	150.000,00	150.000,00	150.000,00
			previsione di cassa <i>a fondo pluriennale vincolato</i>	181.090,58	209.554,26		
46262/0	FORMAZIONE SERVIZIO AMBIENTE	708,36	previsione di competenza <i>di cui già impegnato*</i>	1.500,00	1.500,00	1.500,00	1.500,00
			previsione di cassa <i>a fondo pluriennale vincolato</i>	1.500,00	2.208,36		
<b>Totale Macroaggr. 103</b>	<b>Acquisto di beni e servizi</b>	<b>4.267.864,84</b>	previsione di competenza <i>di cui già impegnato*</i>	17.070.505,00	17.070.505,00	17.070.505,00	17.070.505,00
			previsione di cassa <i>a fondo pluriennale vincolato</i>	24.889.747,86	21.338.369,84	14.486,28	0,00
<b>Macroaggregato 104</b>	<b>Trasferimenti correnti</b>						
45631/0	FUNZIONAMENTO A.T.O. TOSCANA SUD GESTIONE RIFIUTI	0,00	previsione di competenza <i>di cui già impegnato*</i>	143.850,00	143.850,00	143.850,00	143.850,00
			previsione di cassa <i>a fondo pluriennale vincolato</i>	208.308,45	143.850,00		
45632/0	INCENTIVAZIONE ALLA RACCOLTA DIFFERENZIATA	0,00	previsione di competenza <i>di cui già impegnato*</i>	0,00	0,00	0,00	0,00
			previsione di cassa <i>a fondo pluriennale vincolato</i>	0,00	0,00		
<b>Totale Macroaggr. 104</b>	<b>Trasferimenti correnti</b>	<b>0,00</b>	previsione di competenza <i>di cui già impegnato*</i>	143.850,00	143.850,00	143.850,00	143.850,00
			previsione di cassa <i>a fondo pluriennale vincolato</i>	208.308,45	143.850,00	0,00	0,00
<b>Totale Titolo 1</b>	<b>Spese correnti</b>	<b>4.267.864,84</b>	previsione di competenza <i>di cui già impegnato*</i>	17.214.855,00	17.215.355,00	17.215.355,00	17.215.355,00
			previsione di cassa <i>a fondo pluriennale vincolato</i>	25.099.046,88	21.483.219,84	14.486,28	0,00
<b>TITOLO 2</b>	<b>Spese in conto capitale</b>						
<b>Macroaggregato 202</b>	<b>Investimenti fissi lordi e acquisto di terreni</b>						
63100/0	SISTEMAZIONE DISCARICA RIFIUTI-FONDI REGIONE -F.C.13522	0,00	previsione di competenza <i>di cui già impegnato*</i>	0,00	0,00	0,00	0,00
			previsione di cassa <i>a fondo pluriennale vincolato</i>	0,00	0,00		
63101/0	SISTEMAZIONE DISCARICA RIFIUTI-MUTUO-FC.14318	66.249,72	previsione di competenza <i>di cui già impegnato*</i>	0,00	0,00	0,00	0,00
			previsione di cassa <i>a fondo pluriennale vincolato</i>	66.249,72	66.249,72		
63106/0	SISTEMAZIONE DISCARICA STRILLAIE-FONDI STATO (FC 13011)	505.162,95	previsione di competenza <i>di cui già impegnato*</i>	0,00	0,00	0,00	0,00
			previsione di cassa <i>a fondo pluriennale vincolato</i>	613.958,41	505.162,95		
63107/0	CAPPING MODULO 16 STRILLAIE (DISMISSIONI)	0,00	previsione di competenza <i>di cui già impegnato*</i>	0,00	0,00	0,00	0,00
			previsione di cassa <i>a fondo pluriennale vincolato</i>	0,00	0,00		
63109/0	INTERVENTI DI SMALTIMENTO PERCOLATO (DISMISSIONI)	0,00	previsione di competenza	0,00	0,00	0,00	0,00



# Comune di Grosseto

## SERVIZIO AMBIENTE

### SPESE PER MISSIONI, PROGRAMMI E MACROAGGREGATI PER CAPITOLI

MISSIONE PROGRAMMA TITOLO MACROAGGREGATO CAPITOLO	DENOMINAZIONE	RESIDUI PRESUNTI AL TERMINE DELL'ESERCIZIO 2019		PREVISIONI DEFINITIVE DELL'ANNO 2019			
					PREVISIONI ANNO 2020	PREVISIONI DELL'ANNO 2021	PREVISIONI DELL'ANNO 2022
			<i>di cui già impegnato*</i> previsione di cassa <i>a fondo pluriennale vincolato</i>	0,00	0,00		
63111/0	INVESTIMENTI PER POLITICHE AMBIENTALI (FIN ENTRATE CORRENTI)	92.886,74	previsione di competenza <i>di cui già impegnato*</i> previsione di cassa <i>a fondo pluriennale vincolato</i>	100.000,00 100.000,00	100.000,00 192.886,74	100.000,00	100.000,00
63115/0	BONIFICA DISCARICA DELLE STRILLAIE (RT FC 63115)	0,00	previsione di competenza <i>di cui già impegnato*</i> previsione di cassa <i>a fondo pluriennale vincolato</i>	0,00 0,00	20.000.000,00 20.000.000,00	0,00	0,00
<b>Totale Macroaggr. 202</b>	<b>Investimenti fissi lordi e acquisto di terreni</b>	<b>664.299,41</b>	previsione di competenza <i>di cui già impegnato*</i> previsione di cassa <i>a fondo pluriennale vincolato</i>	100.000,00 780.208,13	20.100.000,00 20.764.299,41	100.000,00 0,00	100.000,00 0,00
<b>Totale Titolo 2</b>	<b>Spese in conto capitale</b>	<b>664.299,41</b>	previsione di competenza <i>di cui già impegnato*</i> previsione di cassa <i>a fondo pluriennale vincolato</i>	100.000,00 780.208,13	20.100.000,00 20.764.299,41	100.000,00 0,00	100.000,00 0,00
<b>Totale Programma 03</b>	<b>Rifiuti</b>	<b>4.932.164,25</b>	previsione di competenza <i>di cui già impegnato*</i> previsione di cassa <i>a fondo pluriennale vincolato</i>	17.314.855,00 25.879.255,01	37.315.355,00 42.247.519,25	17.315.355,00 14.486,28	17.315.355,00 0,00
<b>0908 Programma 08</b>	<b>Qualità dell'aria e riduzione dell'inquinamento</b>						
<b>TITOLO 1</b>	<b>Spese correnti</b>						
<b>Macroaggregato 103</b>	<b>Acquisto di beni e servizi</b>						
46576/0	VERIFICHE IMPIANTI TERMICI PRIVATI	420,00	previsione di competenza <i>di cui già impegnato*</i> previsione di cassa <i>a fondo pluriennale vincolato</i>	20.000,00 270.000,00	0,00 420,00	0,00	0,00
<b>Totale Macroaggr. 103</b>	<b>Acquisto di beni e servizi</b>	<b>420,00</b>	previsione di competenza <i>di cui già impegnato*</i> previsione di cassa <i>a fondo pluriennale vincolato</i>	20.000,00 270.000,00	0,00 420,00	0,00 0,00	0,00 0,00
<b>Macroaggregato 104</b>	<b>Trasferimenti correnti</b>						
41806/0	FONDI REGIONALI PER ACQUISTO MEZZI NON INQUINANTI (FC 3421)	0,00	previsione di competenza <i>di cui già impegnato*</i> previsione di cassa <i>a fondo pluriennale vincolato</i>	0,00 0,00	0,00 0,00	0,00	0,00
<b>Totale Macroaggr. 104</b>	<b>Trasferimenti correnti</b>	<b>0,00</b>	previsione di competenza <i>di cui già impegnato*</i> previsione di cassa <i>a fondo pluriennale vincolato</i>	0,00 0,00	0,00 0,00	0,00 0,00	0,00 0,00
<b>Totale Titolo 1</b>	<b>Spese correnti</b>	<b>420,00</b>	previsione di competenza <i>di cui già impegnato*</i> previsione di cassa <i>a fondo pluriennale vincolato</i>	20.000,00 270.000,00	0,00 420,00	0,00 0,00	0,00 0,00
<b>Totale Programma 08</b>	<b>Qualità dell'aria e riduzione dell'inquinamento</b>	<b>420,00</b>	previsione di competenza <i>di cui già impegnato*</i> previsione di cassa <i>a fondo pluriennale vincolato</i>	20.000,00 270.000,00	0,00 420,00	0,00 0,00	0,00 0,00
<b>Totale MISSIONE 09</b>	<b>Sviluppo sostenibile e tutela del territorio e dell'ambiente</b>	<b>4.951.116,45</b>	previsione di competenza <i>di cui già impegnato*</i> previsione di cassa <i>a fondo pluriennale vincolato</i>	17.355.855,00 26.192.347,33	37.335.855,00 42.286.971,45	17.335.855,00 14.486,28	17.335.855,00 0,00



# Comune di Grosseto

## SERVIZIO AMBIENTE

### SPESE PER MISSIONI, PROGRAMMI E MACROAGGREGATI PER CAPITOLI

MISSIONE PROGRAMMA TITOLO MACROAGGREGATO CAPITOLO	DENOMINAZIONE	RESIDUI PRESUNTI AL TERMINI DELL'ESERCIZIO 2019		PREVISIONI DEFINITIVE DELL'ANNO 2019			
					PREVISIONI ANNO 2020	PREVISIONI DELL'ANNO 2021	PREVISIONI DELL'ANNO 2022
<b>MISSIONE 13</b>	<b>Tutela della salute</b>						
<b>1307 Programma 07</b>	<b>Ulteriori spese in materia sanitaria</b>						
<b>TITOLO 1</b>	<b>Spese correnti</b>						
<b>Macroaggregato 103</b>	<b>Acquisto di beni e servizi</b>						
42010/0	DISINFESTAZIONI SUL TERRITORIO SERVIZIO AMBIENTE	0,06	previsione di competenza <i>di cui già impegnato*</i> previsione di cassa <i>a fondo pluriennale vincolato</i>	31.800,00 44.610,00	30.000,00 30.000,06	30.000,00	30.000,00
42030/0	INTERVENTI PER LA TUTELA DEGLI ANIMALI	143.872,65	previsione di competenza <i>di cui già impegnato*</i> previsione di cassa <i>a fondo pluriennale vincolato</i>	400.000,00 538.565,80	365.000,00 508.872,65	365.000,00	365.000,00
46410/0	REIMPIEGO SANZIONI IN MATERIA DI AFFARI ANIMALI (FC 9424)	0,00	previsione di competenza <i>di cui già impegnato*</i> previsione di cassa <i>a fondo pluriennale vincolato</i>	5.000,00 5.000,00	5.000,00 5.000,00	5.000,00	5.000,00
<b>Totale Macroaggr. 103</b>	<b>Acquisto di beni e servizi</b>	<b>143.872,71</b>	previsione di competenza <i>di cui già impegnato*</i> previsione di cassa <i>a fondo pluriennale vincolato</i>	<b>436.800,00</b> <b>588.175,80</b>	<b>400.000,00</b> <b>543.872,71</b>	<b>400.000,00</b> <b>0,00</b>	<b>400.000,00</b> <b>0,00</b>
<b>Totale Titolo 1</b>	<b>Spese correnti</b>	<b>143.872,71</b>	previsione di competenza <i>di cui già impegnato*</i> previsione di cassa <i>a fondo pluriennale vincolato</i>	<b>436.800,00</b> <b>588.175,80</b>	<b>400.000,00</b> <b>543.872,71</b>	<b>400.000,00</b> <b>0,00</b>	<b>400.000,00</b> <b>0,00</b>
<b>Totale Programma 07</b>	<b>Ulteriori spese in materia sanitaria</b>	<b>143.872,71</b>	previsione di competenza <i>di cui già impegnato*</i> previsione di cassa <i>a fondo pluriennale vincolato</i>	<b>436.800,00</b> <b>588.175,80</b>	<b>400.000,00</b> <b>543.872,71</b>	<b>400.000,00</b> <b>0,00</b>	<b>400.000,00</b> <b>0,00</b>
<b>Totale MISSIONE 13</b>	<b>Tutela della salute</b>	<b>143.872,71</b>	previsione di competenza <i>di cui già impegnato*</i> previsione di cassa <i>a fondo pluriennale vincolato</i>	<b>436.800,00</b> <b>588.175,80</b>	<b>400.000,00</b> <b>543.872,71</b>	<b>400.000,00</b> <b>0,00</b>	<b>400.000,00</b> <b>0,00</b>
<b>TOTALE MISSIONI</b>		<b>5.094.989,16</b>	previsione di competenza <i>di cui già impegnato*</i> previsione di cassa <i>a fondo pluriennale vincolato</i>	<b>17.792.655,00</b> <b>26.780.523,13</b>	<b>37.735.855,00</b> <b>42.830.844,16</b>	<b>17.735.855,00</b> <b>14.486,28</b>	<b>17.735.855,00</b> <b>0,00</b>
<b>TOTALE GENERALE DELLE SPESE</b>		<b>5.094.989,16</b>	previsione di competenza <i>di cui già impegnato*</i> previsione di cassa <i>a fondo pluriennale vincolato</i>	<b>17.792.655,00</b> <b>26.780.523,13</b>	<b>37.735.855,00</b> <b>42.830.844,16</b>	<b>17.735.855,00</b> <b>14.486,28</b>	<b>17.735.855,00</b> <b>0,00</b>





# Comune di Grosseto

## SERVIZIO ATTIVITA' PRODUTTIVE

### SPESE PER MISSIONI, PROGRAMMI E MACROAGGREGATI PER CAPITOLI

MISSIONE PROGRAMMA TITOLO MACROAGGREGATO CAPITOLO	DENOMINAZIONE	RESIDUI PRESUNTI AL TERMINI DELL'ESERCIZIO 2019		PREVISIONI DEFINITIVE DELL'ANNO 2019			
					PREVISIONI ANNO 2020	PREVISIONI DELL'ANNO 2021	PREVISIONI DELL'ANNO 2022
<b>DISAVANZO DI AMMINISTRAZIONE</b>				0,00	0,00	0,00	0,00
<b>MISSIONE</b>	<b>10</b>	<b>Trasporti e diritto alla mobilità</b>					
<b>1005 Programma</b>	<b>05</b>	<b>Viabilità e infrastrutture stradali</b>					
<b>TITOLO</b>	<b>2</b>	<b>Spese in conto capitale</b>					
<b>MACROAGGREGATO</b>	<b>202</b>	<b>Investimenti fissi lordi e acquisto di terreni</b>					
72046/0	SISTEMAZIONE VIABILITA' VICINALE (DISMISSIONI)	0,00	previsione di competenza di cui già impegnato* previsione di cassa a fondo pluriennale vincolato	0,00 0,00	0,00 0,00	0,00 0,00	0,00 0,00
73007/0	INTERVENTI VIABILITA' VICINALE (A. ABUSI ED.)	0,00	previsione di competenza di cui già impegnato* previsione di cassa a fondo pluriennale vincolato	0,00 0,00	0,00 0,00	0,00 0,00	0,00 0,00
<b>Totale Macroaggr.</b>	<b>202</b>	<b>Investimenti fissi lordi e acquisto di terreni</b>	0,00	previsione di competenza di cui già impegnato* previsione di cassa a fondo pluriennale vincolato	0,00 0,00	0,00 0,00	0,00 0,00
<b>Totale Titolo</b>	<b>2</b>	<b>Spese in conto capitale</b>	0,00	previsione di competenza di cui già impegnato* previsione di cassa a fondo pluriennale vincolato	0,00 0,00	0,00 0,00	0,00 0,00
<b>Totale Programma</b>	<b>05</b>	<b>Viabilità e infrastrutture stradali</b>	0,00	previsione di competenza di cui già impegnato* previsione di cassa a fondo pluriennale vincolato	0,00 0,00	0,00 0,00	0,00 0,00
<b>Totale MISSIONE</b>	<b>10</b>	<b>Trasporti e diritto alla mobilità</b>	0,00	previsione di competenza di cui già impegnato* previsione di cassa a fondo pluriennale vincolato	0,00 0,00	0,00 0,00	0,00 0,00



# Comune di Grosseto

## SERVIZIO ATTIVITA' PRODUTTIVE SPESE PER MISSIONI, PROGRAMMI E MACROAGGREGATI PER CAPITOLI

MISSIONE PROGRAMMA TITOLO MACROAGGREGATO CAPITOLO	DENOMINAZIONE	RESIDUI PRESUNTI AL TERMINE DELL'ESERCIZIO 2019		PREVISIONI DEFINITIVE DELL'ANNO 2019			
					PREVISIONI ANNO 2020	PREVISIONI DELL'ANNO 2021	PREVISIONI DELL'ANNO 2022
<b>MISSIONE 14</b>	<b>Sviluppo economico e competitività</b>						
<b>1402 Programma 02</b>	<b>Commercio - reti distributive - tutela dei consumatori</b>						
<b>TITOLO 1</b>	<b>Spese correnti</b>						
<b>Macroaggregato 101</b>	<b>Redditi da lavoro dipendente</b>						
49810/0	LAVORO STRAORDINARIO ATTIVITA' PRODUTTIVE	1.109,84	previsione di competenza <i>di cui già impegnato*</i> previsione di cassa <i>a fondo pluriennale vincolato</i>	2.000,00  2.156,92	1.000,00  2.109,84	1.000,00	1.000,00
50205/0	LAVORO STRAORDINARIO PERSONALE SVILUPPO ECONOMICO	0,00	previsione di competenza <i>di cui già impegnato*</i> previsione di cassa <i>a fondo pluriennale vincolato</i>	0,00  0,00	0,00  0,00	0,00	0,00
<b>Totale Macroaggr. 101</b>	<b>Redditi da lavoro dipendente</b>	<b>1.109,84</b>	previsione di competenza <i>di cui già impegnato*</i> previsione di cassa <i>a fondo pluriennale vincolato</i>	<b>2.000,00</b>  <b>2.156,92</b>	<b>1.000,00</b>  <b>2.109,84</b>	<b>1.000,00</b>  <b>0,00</b>	<b>1.000,00</b>  <b>0,00</b>
<b>Macroaggregato 103</b>	<b>Acquisto di beni e servizi</b>						
49840/0	BENI SPECIFICI PER ATTIVITA' PRODUTTIVE	0,00	previsione di competenza <i>di cui già impegnato*</i> previsione di cassa <i>a fondo pluriennale vincolato</i>	0,00  0,00	0,00  0,00	0,00	0,00
49844/0	INIZIATIVE PER LO SVILUPPO ECONOMICO DI INTERESSE TURISTICO (FC 632)	6.093,64	previsione di competenza <i>di cui già impegnato*</i> previsione di cassa <i>a fondo pluriennale vincolato</i>	15.000,00  45.429,64	40.000,00  46.093,64	10.000,00	10.000,00
49845/0	FONDI RT ANIMAZIONE CENTRO STORICO (FC 3426)	403,80	previsione di competenza <i>di cui già impegnato*</i> previsione di cassa <i>a fondo pluriennale vincolato</i>	0,00  49.364,60	0,00  403,80	0,00	0,00
49846/0	CONSULENZE E SERVIZI ATTIVITA' PRODUTTIVE	3.017,00	previsione di competenza <i>di cui già impegnato*</i> previsione di cassa <i>a fondo pluriennale vincolato</i>	27.000,00  51.287,00	22.000,00  25.017,00	22.000,00	22.000,00
49847/0	FORMAZIONE PROFESSIONALE ATTIVITA' PRODUTTIVE	133,49	previsione di competenza <i>di cui già impegnato*</i> previsione di cassa <i>a fondo pluriennale vincolato</i>	500,00  500,00	500,00  633,49	500,00	500,00
49862/0	CONTRIBUTO UE IPLACE PROJECT (FC	0,00	previsione di competenza <i>di cui già impegnato*</i> previsione di cassa <i>a fondo pluriennale vincolato</i>	700,00  700,00	3.570,00  3.570,00	3.570,00	3.570,00
50055/0	SPESE COMMISSIONE VIGILANZA PUBBLICO SPETTACOLO	500,00	previsione di competenza <i>di cui già impegnato*</i> previsione di cassa <i>a fondo pluriennale vincolato</i>	500,00  500,00	0,00  500,00	0,00	0,00
50345/0	BENI SPECIFICI SVILUPPO ECONOMICO	0,00	previsione di competenza <i>di cui già impegnato*</i> previsione di cassa <i>a fondo pluriennale vincolato</i>	0,00  0,00	0,00  0,00	0,00	0,00
50346/0	CONSULENZE E SERVIZI SVILUPPO ECONOMICO	0,00	previsione di competenza <i>di cui già impegnato*</i> previsione di cassa	0,00  0,00	0,00  0,00	0,00	0,00



# Comune di Grosseto

## SERVIZIO ATTIVITA' PRODUTTIVE SPESE PER MISSIONI, PROGRAMMI E MACROAGGREGATI PER CAPITOLI

MISSIONE PROGRAMMA TITOLO MACROAGGREGATO CAPITOLO	DENOMINAZIONE	RESIDUI PRESUNTI AL TERMINI DELL'ESERCIZIO 2019		PREVISIONI DEFINITIVE DELL'ANNO 2019			
					PREVISIONI ANNO 2020	PREVISIONI DELL'ANNO 2021	PREVISIONI DELL'ANNO 2022
			<i>a fondo pluriennale vincolato</i>				
50349/0	INIZIATIVE PER LA PROMOZIONE ECONOMICA	0,00	previsione di competenza <i>di cui già impegnato*</i> previsione di cassa <i>a fondo pluriennale vincolato</i>	0,00  0,00	0,00  0,00	0,00  0,00	0,00  0,00
50351/0	FORMAZIONE PROFESSIONALE SVILUPPO ECONOMICO	0,00	previsione di competenza <i>di cui già impegnato*</i> previsione di cassa <i>a fondo pluriennale vincolato</i>	0,00  0,00	0,00  0,00	0,00  0,00	0,00  0,00
<b>Totale Macroaggr. 103</b>	<b>Acquisto di beni e servizi</b>	10.147,93	previsione di competenza <i>di cui già impegnato*</i> previsione di cassa <i>a fondo pluriennale vincolato</i>	43.700,00  147.781,24	66.070,00  76.217,93	36.070,00  0,00	36.070,00  0,00
<b>Totale Titolo 1</b>	<b>Spese correnti</b>	11.257,77	previsione di competenza <i>di cui già impegnato*</i> previsione di cassa <i>a fondo pluriennale vincolato</i>	45.700,00  149.938,16	67.070,00  78.327,77	37.070,00  0,00	37.070,00  0,00
<b>Totale Programma 02</b>	<b>Commercio - reti distributive - tutela dei consumatori</b>	11.257,77	previsione di competenza <i>di cui già impegnato*</i> previsione di cassa <i>a fondo pluriennale vincolato</i>	45.700,00  149.938,16	67.070,00  78.327,77	37.070,00  0,00	37.070,00  0,00
<b>1404 Programma 04</b>	<b>Reti e altri servizi di pubblica utilità</b>						
<b>Titolo 1</b>	<b>Spese correnti</b>						
<b>Macroaggregato 103</b>	<b>Acquisto di beni e servizi</b>						
50347/0	REIMPIEGO PROVENTI SPORTELLO UNICO IMPRESE FC 10759	0,00	previsione di competenza <i>di cui già impegnato*</i> previsione di cassa <i>a fondo pluriennale vincolato</i>	1.000,00  1.000,00	1.000,00  1.000,00	1.000,00  0,00	1.000,00  0,00
<b>Totale Macroaggr. 103</b>	<b>Acquisto di beni e servizi</b>	0,00	previsione di competenza <i>di cui già impegnato*</i> previsione di cassa <i>a fondo pluriennale vincolato</i>	1.000,00  1.000,00	1.000,00  1.000,00	1.000,00  0,00	1.000,00  0,00
<b>Totale Titolo 1</b>	<b>Spese correnti</b>	0,00	previsione di competenza <i>di cui già impegnato*</i> previsione di cassa <i>a fondo pluriennale vincolato</i>	1.000,00  1.000,00	1.000,00  1.000,00	1.000,00  0,00	1.000,00  0,00
<b>Totale Programma 04</b>	<b>Reti e altri servizi di pubblica utilità</b>	0,00	previsione di competenza <i>di cui già impegnato*</i> previsione di cassa <i>a fondo pluriennale vincolato</i>	1.000,00  1.000,00	1.000,00  1.000,00	1.000,00  0,00	1.000,00  0,00
<b>Totale MISSIONE 14</b>	<b>Sviluppo economico e competitività</b>	11.257,77	previsione di competenza <i>di cui già impegnato*</i> previsione di cassa <i>a fondo pluriennale vincolato</i>	46.700,00  150.938,16	68.070,00  79.327,77	38.070,00  0,00	38.070,00  0,00



# Comune di Grosseto

## SERVIZIO ATTIVITA' PRODUTTIVE SPESE PER MISSIONI, PROGRAMMI E MACROAGGREGATI PER CAPITOLI

MISSIONE PROGRAMMA TITOLO MACROAGGREGATO CAPITOLO	DENOMINAZIONE	RESIDUI PRESUNTI AL TERMINE DELL'ESERCIZIO 2019		PREVISIONI DEFINITIVE DELL'ANNO 2019			
					PREVISIONI ANNO 2020	PREVISIONI DELL'ANNO 2021	PREVISIONI DELL'ANNO 2022
<b>MISSIONE 16</b>	<b>Agricoltura, politiche agroalimentari e pesca</b>						
<b>1601 Programma 01</b>	<b>Sviluppo del settore agricolo e del sistema agroalimentare</b>						
<b>TITOLO 1</b>	<b>Spese correnti</b>						
<b>Macroaggregato 103</b>	<b>Acquisto di beni e servizi</b>						
50020/0	BENI SPECIFICI PER UFFICIO	0,00	previsione di competenza <i>di cui già impegnato*</i> previsione di cassa <i>a fondo pluriennale vincolato</i>	0,00 0,00 0,00	0,00 0,00 0,00	0,00 0,00 0,00	0,00 0,00 0,00
50043/0	FORMAZIONE PROFESSIONALE AGRICOLTURA	0,00	previsione di competenza <i>di cui già impegnato*</i> previsione di cassa <i>a fondo pluriennale vincolato</i>	0,00 0,00 0,00	0,00 0,00 0,00	0,00 0,00 0,00	0,00 0,00 0,00
50050/0	PROMOZIONE PRODOTTI TIPICI AGROALIMENTARI	0,00	previsione di competenza <i>di cui già impegnato*</i> previsione di cassa <i>a fondo pluriennale vincolato</i>	0,00 0,00 0,00	0,00 0,00 0,00	0,00 0,00 0,00	0,00 0,00 0,00
50210/0	SPESE PER GLI USI CIVICI	0,00	previsione di competenza <i>di cui già impegnato*</i> previsione di cassa <i>a fondo pluriennale vincolato</i>	0,00 0,00 0,00	0,00 0,00 0,00	0,00 0,00 0,00	0,00 0,00 0,00
<b>Totale Macroaggr. 103</b>	<b>Acquisto di beni e servizi</b>	<b>0,00</b>	previsione di competenza <i>di cui già impegnato*</i> previsione di cassa <i>a fondo pluriennale vincolato</i>	<b>0,00</b> <b>0,00</b> <b>0,00</b>	<b>0,00</b> <b>0,00</b> <b>0,00</b>	<b>0,00</b> <b>0,00</b> <b>0,00</b>	<b>0,00</b> <b>0,00</b> <b>0,00</b>
<b>Macroaggregato 104</b>	<b>Trasferimenti correnti</b>						
49850/0	FONDO PER LO SVILUPPO DEL SISTEMA AGRICOLA	0,00	previsione di competenza <i>di cui già impegnato*</i> previsione di cassa <i>a fondo pluriennale vincolato</i>	0,00 0,00 0,00	0,00 0,00 0,00	0,00 0,00 0,00	0,00 0,00 0,00
<b>Totale Macroaggr. 104</b>	<b>Trasferimenti correnti</b>	<b>0,00</b>	previsione di competenza <i>di cui già impegnato*</i> previsione di cassa <i>a fondo pluriennale vincolato</i>	<b>0,00</b> <b>0,00</b> <b>0,00</b>	<b>0,00</b> <b>0,00</b> <b>0,00</b>	<b>0,00</b> <b>0,00</b> <b>0,00</b>	<b>0,00</b> <b>0,00</b> <b>0,00</b>
<b>Totale Titolo 1</b>	<b>Spese correnti</b>	<b>0,00</b>	previsione di competenza <i>di cui già impegnato*</i> previsione di cassa <i>a fondo pluriennale vincolato</i>	<b>0,00</b> <b>0,00</b> <b>0,00</b>	<b>0,00</b> <b>0,00</b> <b>0,00</b>	<b>0,00</b> <b>0,00</b> <b>0,00</b>	<b>0,00</b> <b>0,00</b> <b>0,00</b>
<b>Totale Programma 01</b>	<b>Sviluppo del settore agricolo e del sistema agroalimentare</b>	<b>0,00</b>	previsione di competenza <i>di cui già impegnato*</i> previsione di cassa <i>a fondo pluriennale vincolato</i>	<b>0,00</b> <b>0,00</b> <b>0,00</b>	<b>0,00</b> <b>0,00</b> <b>0,00</b>	<b>0,00</b> <b>0,00</b> <b>0,00</b>	<b>0,00</b> <b>0,00</b> <b>0,00</b>
<b>1602 Programma 02</b>	<b>Caccia e pesca</b>						
<b>TITOLO 1</b>	<b>Spese correnti</b>						
<b>Macroaggregato 103</b>	<b>Acquisto di beni e servizi</b>						
49860/0	FONDI REGIONALI PER LA CACCIA (F.C.3415 E.)	0,00	previsione di competenza <i>di cui già impegnato*</i> previsione di cassa <i>a fondo pluriennale vincolato</i>	0,00 0,00 0,00	0,00 0,00 0,00	0,00 0,00 0,00	0,00 0,00 0,00
49861/0	FONDI RT FEAMP PER PESCA E ACQUACOLTURA (FC 3427)	8.971,88	previsione di competenza <i>di cui già impegnato*</i> previsione di cassa <i>a fondo pluriennale vincolato</i>	150.000,00 15.071,88 15.071,88	134.928,12 134.928,12 143.900,00	0,00 0,00 0,00	0,00 0,00 0,00



# Comune di Grosseto

## SERVIZIO ATTIVITA' PRODUTTIVE

### SPESE PER MISSIONI, PROGRAMMI E MACROAGGREGATI PER CAPITOLI

MISSIONE PROGRAMMA TITOLO MACROAGGREGATO CAPITOLO	DENOMINAZIONE	RESIDUI PRESUNTI AL TERMINE DELL'ESERCIZIO 2019		PREVISIONI DEFINITIVE DELL'ANNO 2019			
					PREVISIONI ANNO 2020	PREVISIONI DELL'ANNO 2021	PREVISIONI DELL'ANNO 2022
Totale Macroaggr. 103	Acquisto di beni e servizi	8.971,88	previsione di competenza di cui già impegnato*	150.000,00	134.928,12	0,00	0,00
			previsione di cassa a fondo pluriennale vincolato	15.071,88	143.900,00	0,00	0,00
Totale Titolo 1	Spese correnti	8.971,88	previsione di competenza di cui già impegnato*	150.000,00	134.928,12	0,00	0,00
			previsione di cassa a fondo pluriennale vincolato	15.071,88	143.900,00	0,00	0,00
Totale Programma 02	Caccia e pesca	8.971,88	previsione di competenza di cui già impegnato*	150.000,00	134.928,12	0,00	0,00
			previsione di cassa a fondo pluriennale vincolato	15.071,88	143.900,00	0,00	0,00
Totale MISSIONE 16	Agricoltura, politiche agroalimentari e pesca	8.971,88	previsione di competenza di cui già impegnato*	150.000,00	134.928,12	0,00	0,00
			previsione di cassa a fondo pluriennale vincolato	15.071,88	143.900,00	0,00	0,00
<b>TOTALE MISSIONI</b>		<b>20.229,65</b>	previsione di competenza di cui già impegnato*	<b>196.700,00</b>	<b>202.998,12</b>	<b>38.070,00</b>	<b>38.070,00</b>
			previsione di cassa a fondo pluriennale vincolato	<b>166.010,04</b>	<b>223.227,77</b>	<b>0,00</b>	<b>0,00</b>
<b>TOTALE GENERALE DELLE SPESE</b>		<b>20.229,65</b>	previsione di competenza di cui già impegnato*	<b>196.700,00</b>	<b>202.998,12</b>	<b>38.070,00</b>	<b>38.070,00</b>
			previsione di cassa a fondo pluriennale vincolato	<b>166.010,04</b>	<b>223.227,77</b>	<b>0,00</b>	<b>0,00</b>



# Comune di Grosseto

## SERVIZIO PIANIFICAZIONE URBANISTICA

### SPESE PER MISSIONI, PROGRAMMI E MACROAGGREGATI PER CAPITOLI

MISSIONE PROGRAMMA TITOLO MACROAGGREGATO CAPITOLO	DENOMINAZIONE	RESIDUI PRESUNTI AL TERMINE DELL'ESERCIZIO 2019		PREVISIONI DEFINITIVE DELL'ANNO 2019			
					PREVISIONI ANNO 2020	PREVISIONI DELL'ANNO 2021	PREVISIONI DELL'ANNO 2022
<b>DISAVANZO DI AMMINISTRAZIONE</b>				0,00	0,00	0,00	0,00
<b>MISSIONE</b>	<b>08</b>	<b>Aspetto del territorio ed edilizia abitativa</b>					
<b>0801</b>	<b>Programma 01</b>	<b>Urbanistica e assetto del territorio</b>					
<b>TITOLO</b>	<b>1</b>	<b>Spese correnti</b>					
<b>MACROAGGREGATO</b>	<b>101</b>	<b>Redditi da lavoro dipendente</b>					
41450/0	STRAORDINARIO PERSONALE PIANIFICAZIONE URBANISTICA	491,57	previsione di competenza <i>di cui già impegnato*</i> previsione di cassa <i>a fondo pluriennale vincolato</i>	1.000,00  1.000,00	1.000,00  1.491,57	1.000,00	1.000,00
41451/0	STRAORDINARIO SERVIZIO VINCOLI E TERRITORIO APERTO	176,94	previsione di competenza <i>di cui già impegnato*</i> previsione di cassa <i>a fondo pluriennale vincolato</i>	4.000,00  4.000,00	1.000,00  1.176,94	1.000,00	1.000,00
41615/0	PROGETTAZIONE INTERNA STRUMENTI URBANISTICI: L.109/94-ART 18	0,00	previsione di competenza <i>di cui già impegnato*</i> previsione di cassa <i>a fondo pluriennale vincolato</i>	0,00  0,00	0,00  0,00	0,00	0,00
<b>Totale Macroaggr. 101</b>	<b>Redditi da lavoro dipendente</b>	<b>668,51</b>	previsione di competenza <i>di cui già impegnato*</i> previsione di cassa <i>a fondo pluriennale vincolato</i>	<b>5.000,00</b>  <b>5.000,00</b>	<b>2.000,00</b>  <b>2.668,51</b>	<b>2.000,00</b>  <b>0,00</b>	<b>2.000,00</b>  <b>0,00</b>
<b>MACROAGGREGATO</b>	<b>103</b>	<b>Acquisto di beni e servizi</b>					
41610/0	INCARICHI GESTIONE DEL TERRITORIO	0,00	previsione di competenza <i>di cui già impegnato*</i> previsione di cassa <i>a fondo pluriennale vincolato</i>	0,00  0,00	0,00  0,00	0,00	0,00
41611/0	FONDI RT PER STUDI IDROGEOLOGICI E IDRAULICI (FC 3354)	36.795,20	previsione di competenza <i>di cui già impegnato*</i> previsione di cassa <i>a fondo pluriennale vincolato</i>	36.800,00  36.800,00	0,00  36.795,20	0,00	0,00
41623/0	PIANO COMUNICAZIONE NUOVO REGOLAMENTO URBANISTICO	25.961,56	previsione di competenza <i>di cui già impegnato*</i> previsione di cassa <i>a fondo pluriennale vincolato</i>	28.847,00  28.847,00	20.000,00  45.961,56	20.000,00	20.000,00
41625/0	FORMAZIONE PROFESSIONALE GESTIONE DEL TERRITORIO	1.770,94	previsione di competenza <i>di cui già impegnato*</i> previsione di cassa <i>a fondo pluriennale vincolato</i>	3.000,00  3.799,40	1.500,00  3.270,94	1.500,00	1.500,00
41640/0	BENI SPECIFICI PER PIANIFICAZIONE DEL TERRITORIO	0,00	previsione di competenza <i>di cui già impegnato*</i> previsione di cassa <i>a fondo pluriennale vincolato</i>	0,00  0,00	0,00  0,00	0,00	0,00
41670/0	SERVIZI PER LA PIANIFICAZIONE URBANISTICA	0,00	previsione di competenza <i>di cui già impegnato*</i> previsione di cassa <i>a fondo pluriennale vincolato</i>	0,00  0,00	30.000,00  30.000,00	12.000,00	12.000,00
<b>Totale Macroaggr. 103</b>	<b>Acquisto di beni e servizi</b>	<b>64.527,70</b>	previsione di competenza <i>di cui già impegnato*</i> previsione di cassa <i>a fondo pluriennale vincolato</i>	<b>68.647,00</b>  <b>69.446,40</b>	<b>51.500,00</b>  <b>116.027,70</b>	<b>33.500,00</b>  <b>0,00</b>	<b>33.500,00</b>  <b>0,00</b>



# Comune di Grosseto

## SERVIZIO PIANIFICAZIONE URBANISTICA

### SPESE PER MISSIONI, PROGRAMMI E MACROAGGREGATI PER CAPITOLI

MISSIONE PROGRAMMA TITOLO MACROAGGREGATO CAPITOLO	DENOMINAZIONE	RESIDUI PRESUNTI AL TERMINE DELL'ESERCIZIO 2019		PREVISIONI DEFINITIVE DELL'ANNO 2019			
					PREVISIONI ANNO 2020	PREVISIONI DELL'ANNO 2021	PREVISIONI DELL'ANNO 2022
<b>Totale Titolo 1</b>	<b>Spese correnti</b>	65.196,21	previsione di competenza <i>di cui già impegnato*</i> previsione di cassa <i>a fondo pluriennale vincolato</i>	73.647,00	53.500,00	35.500,00	35.500,00
				74.446,40	118.696,21	0,00	0,00
<b>Titolo 2</b>	<b>Spese in conto capitale</b>						
<b>Macroaggregato 202</b>	<b>Investimenti fissi lordi e acquisto di terreni</b>						
56400/5	REDAZIONE STRUMENTI URBANISTICI (DPR 380/01)	0,00	previsione di competenza <i>di cui già impegnato*</i> previsione di cassa <i>a fondo pluriennale vincolato</i>	0,00	0,00	0,00	0,00
				0,00	0,00		
56400/6	INCARICHI PROGETTAZIONE GESTIONE DEL TERRITORIO (A. D.P.R. 380/01)	0,00	previsione di competenza <i>di cui già impegnato*</i> previsione di cassa <i>a fondo pluriennale vincolato</i>	0,00	0,00	0,00	0,00
				0,00	0,00		
56422/0	BANDO PERIFERIE - MASTERPLAN RIGENERAZIONE ROSELLE (FC 13557)	38.800,46	previsione di competenza <i>di cui già impegnato*</i> previsione di cassa <i>a fondo pluriennale vincolato</i>	60.375,52	0,00	0,00	0,00
				60.375,52	38.800,46		
56423/0	REDAZIONE REGOLAMENTO URBANISTICO (AV. DPR 380/01)	29.180,21	previsione di competenza <i>di cui già impegnato*</i> previsione di cassa <i>a fondo pluriennale vincolato</i>	49.702,77	58.090,82	89.570,50	0,00
				71.632,11	58.090,82	89.570,50	
				147.661,32	87.271,03	89.570,50	
<b>Totale Macroaggr. 202</b>	<b>Investimenti fissi lordi e acquisto di terreni</b>	67.980,67	previsione di competenza <i>di cui già impegnato*</i> previsione di cassa <i>a fondo pluriennale vincolato</i>	110.078,29	58.090,82	89.570,50	0,00
				132.007,63	58.090,82	89.570,50	0,00
				147.661,32	126.071,49		
<b>Totale Titolo 2</b>	<b>Spese in conto capitale</b>	67.980,67	previsione di competenza <i>di cui già impegnato*</i> previsione di cassa <i>a fondo pluriennale vincolato</i>	110.078,29	58.090,82	89.570,50	0,00
				132.007,63	58.090,82	89.570,50	0,00
				147.661,32	126.071,49		
<b>Totale Programma 01</b>	<b>Urbanistica e assetto del territorio</b>	133.176,88	previsione di competenza <i>di cui già impegnato*</i> previsione di cassa <i>a fondo pluriennale vincolato</i>	183.725,29	111.590,82	125.070,50	35.500,00
				206.454,03	58.090,82	89.570,50	0,00
				147.661,32	244.767,70		
				147.661,32	89.570,50		
<b>Totale MISSIONE 08</b>	<b>Assetto del territorio ed edilizia abitativa</b>	133.176,88	previsione di competenza <i>di cui già impegnato*</i> previsione di cassa <i>a fondo pluriennale vincolato</i>	183.725,29	111.590,82	125.070,50	35.500,00
				206.454,03	58.090,82	89.570,50	0,00
				147.661,32	244.767,70		
				147.661,32	89.570,50		



# Comune di Grosseto

## SERVIZIO PIANIFICAZIONE URBANISTICA

### SPESE PER MISSIONI, PROGRAMMI E MACROAGGREGATI PER CAPITOLI

MISSIONE PROGRAMMA TITOLO MACROAGGREGATO CAPITOLO	DENOMINAZIONE	RESIDUI PRESUNTI AL TERMINE DELL'ESERCIZIO 2019		PREVISIONI DEFINITIVE DELL'ANNO 2019			
					PREVISIONI ANNO 2020	PREVISIONI DELL'ANNO 2021	PREVISIONI DELL'ANNO 2022
<b>MISSIONE 14</b>	<b>Sviluppo economico e competitività</b>						
<b>1401 Programma 01</b>	<b>Industria, e PMI e Artigianato</b>						
<b>TITOLO 2</b>	<b>Spese in conto capitale</b>						
<b>Macroaggregato 202</b>	<b>Investimenti fissi lordi e acquisto di terreni</b>						
83230/0	ACQUISIZIONE AREE PIP -MUTUO (FC)	0,00	previsione di competenza di cui già impegnato* previsione di cassa a fondo pluriennale vincolato	0,00 0,00 0,00	0,00 0,00	0,00	0,00
83250/0	AREE PIP: ACQUISIZIONE ED URBANIZZAZIONE (F.C.12400 E.)	0,00	previsione di competenza di cui già impegnato* previsione di cassa a fondo pluriennale vincolato	20.000,00 20.000,00	20.000,00 20.000,00	20.000,00	20.000,00
83254/0	RIMBORSI OO.UU. LOTTI PIP LA STECCA (A. DISMISSIONI)	0,00	previsione di competenza di cui già impegnato* previsione di cassa a fondo pluriennale vincolato	0,00 0,00	0,00	0,00	0,00
<b>Totale Macroaggr. 202</b>	<b>Investimenti fissi lordi e acquisto di terreni</b>	<b>0,00</b>	previsione di competenza di cui già impegnato* previsione di cassa a fondo pluriennale vincolato	<b>20.000,00</b> <b>20.000,00</b>	<b>20.000,00</b> <b>20.000,00</b>	<b>20.000,00</b> <b>0,00</b>	<b>20.000,00</b> <b>0,00</b>
<b>Totale Titolo 2</b>	<b>Spese in conto capitale</b>	<b>0,00</b>	previsione di competenza di cui già impegnato* previsione di cassa a fondo pluriennale vincolato	<b>20.000,00</b> <b>20.000,00</b>	<b>20.000,00</b> <b>20.000,00</b>	<b>20.000,00</b> <b>0,00</b>	<b>20.000,00</b> <b>0,00</b>
<b>Totale Programma 01</b>	<b>Industria, e PMI e Artigianato</b>	<b>0,00</b>	previsione di competenza di cui già impegnato* previsione di cassa a fondo pluriennale vincolato	<b>20.000,00</b> <b>20.000,00</b>	<b>20.000,00</b> <b>20.000,00</b>	<b>20.000,00</b> <b>0,00</b>	<b>20.000,00</b> <b>0,00</b>
<b>Totale MISSIONE 14</b>	<b>Sviluppo economico e competitività</b>	<b>0,00</b>	previsione di competenza di cui già impegnato* previsione di cassa a fondo pluriennale vincolato	<b>20.000,00</b> <b>20.000,00</b>	<b>20.000,00</b> <b>20.000,00</b>	<b>20.000,00</b> <b>0,00</b>	<b>20.000,00</b> <b>0,00</b>
<b>TOTALE MISSIONI</b>		<b>133.176,88</b>	previsione di competenza di cui già impegnato* previsione di cassa a fondo pluriennale vincolato	<b>203.725,29</b> <b>226.454,03</b> <b>147.661,32</b>	<b>131.590,82</b> <b>58.090,82</b> <b>264.767,70</b> <b>89.570,50</b>	<b>145.070,50</b> <b>89.570,50</b>	<b>55.500,00</b> <b>0,00</b>
<b>TOTALE GENERALE DELLE SPESE</b>		<b>133.176,88</b>	previsione di competenza di cui già impegnato* previsione di cassa a fondo pluriennale vincolato	<b>203.725,29</b> <b>226.454,03</b> <b>147.661,32</b>	<b>131.590,82</b> <b>58.090,82</b> <b>264.767,70</b> <b>89.570,50</b>	<b>145.070,50</b> <b>89.570,50</b>	<b>55.500,00</b> <b>0,00</b>





# Comune di Grosseto

## SERVIZIO EDILIZIA PRIVATA

### SPESE PER MISSIONI, PROGRAMMI E MACROAGGREGATI PER CAPITOLI

MISSIONE PROGRAMMA TITOLO MACROAGGREGATO CAPITOLO	DENOMINAZIONE	RESIDUI PRESUNTI AL TERMINE DELL'ESERCIZIO 2019		PREVISIONI DEFINITIVE DELL'ANNO 2019			
					PREVISIONI ANNO 2020	PREVISIONI DELL'ANNO 2021	PREVISIONI DELL'ANNO 2022
<b>DISAVANZO DI AMMINISTRAZIONE</b>				0,00	0,00	0,00	0,00
<b>MISSIONE</b>	<b>08</b>	<b>Aspetto del territorio ed edilizia abitativa</b>					
<b>0801</b>	<b>Programma 01</b>	<b>Urbanistica e assetto del territorio</b>					
<b>TITOLO 1</b>	<b>Spese correnti</b>						
<b>Macroaggregato 101</b>	<b>Redditi da lavoro dipendente</b>						
41452/0	STRAORDINARIO EDILIZIA PRIVATA	1.037,81	previsione di competenza di cui già impegnato* previsione di cassa a fondo pluriennale vincolato	2.000,00  2.833,34	1.000,00  2.037,81	1.000,00	1.000,00
41616/0	INCENTIVO ISTRUTT DOMANDE CONDONO EDILIZIO L326/03-FC 10623	0,00	previsione di competenza di cui già impegnato* previsione di cassa a fondo pluriennale vincolato	0,00  0,00	0,00  0,00	0,00	0,00
<b>Totale Macroaggr. 101</b>	<b>Redditi da lavoro dipendente</b>	<b>1.037,81</b>	<b>previsione di competenza di cui già impegnato* previsione di cassa a fondo pluriennale vincolato</b>	<b>2.000,00  2.833,34</b>	<b>1.000,00  2.037,81</b>	<b>1.000,00  0,00</b>	<b>1.000,00  0,00</b>
<b>Macroaggregato 103</b>	<b>Acquisto di beni e servizi</b>						
41530/0	GETTONI PRESENZA COMMISSIONI AMBIENTALI	4.799,37	previsione di competenza di cui già impegnato* previsione di cassa a fondo pluriennale vincolato	3.700,00  7.400,00	3.700,00  8.499,37	3.700,00	3.700,00
41620/0	SERVIZI PER EDILIZIA PRIVATA	27.426,20	previsione di competenza di cui già impegnato* previsione di cassa a fondo pluriennale vincolato	84.000,00  99.337,40	134.770,00  162.196,20	134.770,00	134.770,00
41660/0	SPESE ISTRUTTORIA DOMANDE CONCESSIONE O AUTORIZZAZIONE IN SANATORIA (ART 3 D. LEGGE 26.1.95 N°24) (FINANZ DA CAP 1240 E.)	0,00	previsione di competenza di cui già impegnato* previsione di cassa a fondo pluriennale vincolato	0,00  0,00	0,00  0,00	0,00	0,00
<b>Totale Macroaggr. 103</b>	<b>Acquisto di beni e servizi</b>	<b>32.225,57</b>	<b>previsione di competenza di cui già impegnato* previsione di cassa a fondo pluriennale vincolato</b>	<b>87.700,00  106.737,40</b>	<b>138.470,00  170.695,57</b>	<b>138.470,00  0,00</b>	<b>138.470,00  0,00</b>
<b>Totale Titolo 1</b>	<b>Spese correnti</b>	<b>33.263,38</b>	<b>previsione di competenza di cui già impegnato* previsione di cassa a fondo pluriennale vincolato</b>	<b>89.700,00  109.570,74</b>	<b>139.470,00  172.733,38</b>	<b>139.470,00  0,00</b>	<b>139.470,00  0,00</b>
<b>TITOLO 2</b>	<b>Spese in conto capitale</b>						
<b>Macroaggregato 205</b>	<b>Altre spese in conto capitale</b>						
56440/0	RESTITUZIONE ONERI URBANIZZAZIONE- AVANZO AMMNE VINC DPR380/01	0,00	previsione di competenza di cui già impegnato* previsione di cassa a fondo pluriennale vincolato	0,00  0,00	0,00  0,00	0,00	0,00
56441/0	RESTITUZIONE ONERI URBANIZZAZIONE (DPR 380/01)	10.562,42	previsione di competenza di cui già impegnato* previsione di cassa a fondo pluriennale vincolato	539.800,00  539.800,00	310.000,00  320.562,42	310.000,00	310.000,00
56460/0	COMPARTICIPAZIONE OPERE URB.NE PEEP PIZZETTI (A. DISMISSIONI)	0,00	previsione di competenza di cui già impegnato* previsione di cassa a fondo pluriennale vincolato	0,00  0,00	0,00  0,00	0,00	0,00



# Comune di Grosseto

## SERVIZIO EDILIZIA PRIVATA

### SPESE PER MISSIONI, PROGRAMMI E MACROAGGREGATI PER CAPITOLI

MISSIONE PROGRAMMA TITOLO MACROAGGREGATO CAPITOLO	DENOMINAZIONE	RESIDUI PRESUNTI AL TERMINE DELL'ESERCIZIO 2019		PREVISIONI DEFINITIVE DELL'ANNO 2019			
					PREVISIONI ANNO 2020	PREVISIONI DELL'ANNO 2021	PREVISIONI DELL'ANNO 2022
<b>Totale Macroaggr. 205</b>	<b>Altre spese in conto capitale</b>	10.562,42	previsione di competenza <i>di cui già impegnato*</i> previsione di cassa <i>a fondo pluriennale vincolato</i>	539.800,00  539.800,00	310.000,00  320.562,42	310.000,00  0,00	310.000,00  0,00
<b>Totale Titolo 2</b>	<b>Spese in conto capitale</b>	10.562,42	previsione di competenza <i>di cui già impegnato*</i> previsione di cassa <i>a fondo pluriennale vincolato</i>	539.800,00  539.800,00	310.000,00  320.562,42	310.000,00  0,00	310.000,00  0,00
<b>Totale Programma 01</b>	<b>Urbanistica e assetto del territorio</b>	43.825,80	previsione di competenza <i>di cui già impegnato*</i> previsione di cassa <i>a fondo pluriennale vincolato</i>	629.500,00  649.370,74	449.470,00  493.295,80	449.470,00  0,00	449.470,00  0,00
<b>Totale MISSIONE 08</b>	<b>Assetto del territorio ed edilizia abitativa</b>	43.825,80	previsione di competenza <i>di cui già impegnato*</i> previsione di cassa <i>a fondo pluriennale vincolato</i>	629.500,00  649.370,74	449.470,00  493.295,80	449.470,00  0,00	449.470,00  0,00



# Comune di Grosseto

## SERVIZIO EDILIZIA PRIVATA

### SPESE PER MISSIONI, PROGRAMMI E MACROAGGREGATI PER CAPITOLI

MISSIONE PROGRAMMA TITOLO MACROAGGREGATO CAPITOLO	DENOMINAZIONE	RESIDUI PRESUNTI AL TERMINE DELL'ESERCIZIO 2019		PREVISIONI DEFINITIVE DELL'ANNO 2019			
					PREVISIONI ANNO 2020	PREVISIONI DELL'ANNO 2021	PREVISIONI DELL'ANNO 2022
<b>MISSIONE 13</b>	<b>Tutela della salute</b>						
1307 Programma 07	Ulteriori spese in materia sanitaria						
Titolo 1	Spese correnti						
Macroaggregato 103	Acquisto di beni e servizi						
42020/0	REIMPIEGO PROVENTI ATTIVITA' IN CAMPO AMBIENTALE	0,00	previsione di competenza di cui già impegnato*	0,00	0,00	0,00	0,00
			previsione di cassa a fondo pluriennale vincolato	0,00	0,00		
<b>Totale Macroaggr. 103</b>	<b>Acquisto di beni e servizi</b>	<b>0,00</b>	previsione di competenza di cui già impegnato*	<b>0,00</b>	<b>0,00</b>	<b>0,00</b>	<b>0,00</b>
			previsione di cassa a fondo pluriennale vincolato	<b>0,00</b>	<b>0,00</b>	<b>0,00</b>	<b>0,00</b>
<b>Totale Titolo 1</b>	<b>Spese correnti</b>	<b>0,00</b>	previsione di competenza di cui già impegnato*	<b>0,00</b>	<b>0,00</b>	<b>0,00</b>	<b>0,00</b>
			previsione di cassa a fondo pluriennale vincolato	<b>0,00</b>	<b>0,00</b>	<b>0,00</b>	<b>0,00</b>
<b>Totale Programma 07</b>	<b>Ulteriori spese in materia sanitaria</b>	<b>0,00</b>	previsione di competenza di cui già impegnato*	<b>0,00</b>	<b>0,00</b>	<b>0,00</b>	<b>0,00</b>
			previsione di cassa a fondo pluriennale vincolato	<b>0,00</b>	<b>0,00</b>	<b>0,00</b>	<b>0,00</b>
<b>Totale MISSIONE 13</b>	<b>Tutela della salute</b>	<b>0,00</b>	previsione di competenza di cui già impegnato*	<b>0,00</b>	<b>0,00</b>	<b>0,00</b>	<b>0,00</b>
			previsione di cassa a fondo pluriennale vincolato	<b>0,00</b>	<b>0,00</b>	<b>0,00</b>	<b>0,00</b>
<b>TOTALE MISSIONI</b>		<b>43.825,80</b>	previsione di competenza di cui già impegnato*	<b>629.500,00</b>	<b>449.470,00</b>	<b>449.470,00</b>	<b>449.470,00</b>
			previsione di cassa a fondo pluriennale vincolato	<b>649.370,74</b>	<b>3.002,00</b>	<b>0,00</b>	<b>0,00</b>
<b>TOTALE GENERALE DELLE SPESE</b>		<b>43.825,80</b>	previsione di competenza di cui già impegnato*	<b>629.500,00</b>	<b>449.470,00</b>	<b>449.470,00</b>	<b>449.470,00</b>
			previsione di cassa a fondo pluriennale vincolato	<b>649.370,74</b>	<b>3.002,00</b>	<b>0,00</b>	<b>0,00</b>



# Comune di Grosseto

## SERVIZIO MANUTENZIONI

### SPESE PER MISSIONI, PROGRAMMI E MACROAGGREGATI PER CAPITOLI

MISSIONE PROGRAMMA TITOLO MACROAGGREGATO CAPITOLO	DENOMINAZIONE	RESIDUI PRESUNTI AL TERMINE DELL'ESERCIZIO 2019		PREVISIONI DEFINITIVE DELL'ANNO 2019			
					PREVISIONI ANNO 2020	PREVISIONI DELL'ANNO 2021	PREVISIONI DELL'ANNO 2022
<b>DISAVANZO DI AMMINISTRAZIONE</b>				0,00	0,00	0,00	0,00
<b>MISSIONE</b> 01	<b>Servizi istituzionali, generali e di gestione</b>						
<b>0101 Programma 01</b>	<b>Organi istituzionali</b>						
<b>TITOLO 1</b>	<b>Spese correnti</b>						
<b>Macroaggregato 101</b>	<b>Redditi da lavoro dipendente STRAORDINARIO PERSONALE RAPPRESENTANZA</b>						
30568/0		5.494,98	previsione di competenza di cui già impegnato*	16.000,00	15.000,00	15.000,00	15.000,00
			previsione di cassa a fondo pluriennale vincolato	21.063,11	20.494,98		
<b>Totale Macroaggr. 101</b>	<b>Redditi da lavoro dipendente</b>	5.494,98	previsione di competenza di cui già impegnato* previsione di cassa a fondo pluriennale vincolato	16.000,00 21.063,11	15.000,00 20.494,98	15.000,00 0,00	15.000,00 0,00
<b>Macroaggregato 103</b>	<b>Acquisto di beni e servizi MISSIONI AUTISTI DI RAPPRESENTANZA</b>						
30065/0		2.315,02	previsione di competenza di cui già impegnato*	1.500,00	1.500,00	1.500,00	1.500,00
			previsione di cassa a fondo pluriennale vincolato	3.735,84	3.815,02		
<b>Totale Macroaggr. 103</b>	<b>Acquisto di beni e servizi</b>	2.315,02	previsione di competenza di cui già impegnato* previsione di cassa a fondo pluriennale vincolato	1.500,00 3.735,84	1.500,00 3.815,02	1.500,00 0,00	1.500,00 0,00
<b>Totale Titolo 1</b>	<b>Spese correnti</b>	7.810,00	previsione di competenza di cui già impegnato* previsione di cassa a fondo pluriennale vincolato	17.500,00 24.798,95	16.500,00 24.310,00	16.500,00 0,00	16.500,00 0,00
<b>Totale Programma 01</b>	<b>Organi istituzionali</b>	7.810,00	previsione di competenza di cui già impegnato* previsione di cassa a fondo pluriennale vincolato	17.500,00 24.798,95	16.500,00 24.310,00	16.500,00 0,00	16.500,00 0,00
<b>0105 Programma 05</b>	<b>Gestione dei beni demaniali e patrimoniali</b>						
<b>TITOLO 1</b>	<b>Spese correnti</b>						
<b>Macroaggregato 103</b>	<b>Acquisto di beni e servizi</b>						
31199/0	ENERGIA ELETTRICA UFFICI DECENTRATI	5.704,71	previsione di competenza di cui già impegnato* previsione di cassa a fondo pluriennale vincolato	36.500,00 41.835,41	29.135,00 34.839,71	29.135,00	29.135,00
31302/0	ENERGIA ELETTRICA UFFICI COMUNALI	0,00	previsione di competenza di cui già impegnato* previsione di cassa a fondo pluriennale vincolato	0,00 0,00	0,00 0,00	0,00	0,00
31303/0	CLIMATIZZAZIONE UFFICI	0,25	previsione di competenza di cui già impegnato* previsione di cassa a fondo pluriennale vincolato	18.032,00 26.481,65	18.500,00 18.500,25	18.500,00	18.500,00
31400/0	SPESE PER ALLACCIAMENTI ELETTRICI	0,00	previsione di competenza di cui già impegnato* previsione di cassa a fondo pluriennale vincolato	0,00 0,00	0,00 0,00	0,00	0,00
31402/0	SERVIZI PER LA FORNITURA DELL'ENERGIA	2.605,03	previsione di competenza di cui già impegnato* previsione di cassa a fondo pluriennale vincolato	45.630,00 57.037,50	45.630,00 48.235,03	45.630,00	45.630,00
31403/0	SERVIZIO PRONTO INTERVENTO IMPIANTI ELETTRICI	0,00	previsione di competenza	0,00	0,00	0,00	0,00



# Comune di Grosseto

## SERVIZIO MANUTENZIONI

### SPESE PER MISSIONI, PROGRAMMI E MACROAGGREGATI PER CAPITOLI

MISSIONE PROGRAMMA TITOLO MACROAGGREGATO CAPITOLO	DENOMINAZIONE	RESIDUI PRESUNTI AL TERMINE DELL'ESERCIZIO 2019		PREVISIONI DEFINITIVE DELL'ANNO 2019			
					PREVISIONI ANNO 2020	PREVISIONI DELL'ANNO 2021	PREVISIONI DELL'ANNO 2022
			<i>di cui già impegnato*</i> previsione di cassa <i>a fondo pluriennale vincolato</i>	0,00	0,00		
<b>Totale Macroaggr. 103</b>	<b>Acquisto di beni e servizi</b>	8.309,99	previsione di competenza <i>di cui già impegnato*</i> previsione di cassa <i>a fondo pluriennale vincolato</i>	100.162,00 125.354,56	93.265,00 101.574,99	93.265,00 0,00	93.265,00 0,00
<b>Totale Titolo 1</b>	<b>Spese correnti</b>	8.309,99	previsione di competenza <i>di cui già impegnato*</i> previsione di cassa <i>a fondo pluriennale vincolato</i>	100.162,00 125.354,56	93.265,00 101.574,99	93.265,00 0,00	93.265,00 0,00
<b>Totale Programma 05</b>	<b>Gestione dei beni demaniali e patrimoniali</b>	8.309,99	previsione di competenza <i>di cui già impegnato*</i> previsione di cassa <i>a fondo pluriennale vincolato</i>	100.162,00 125.354,56	93.265,00 101.574,99	93.265,00 0,00	93.265,00 0,00
<b>0106 Programma 06</b>	<b>Ufficio tecnico</b>						
<b>Titolo 1</b>	<b>Spese correnti</b>						
<b>Macroaggregato 101</b>	<b>Redditi da lavoro dipendente</b>						
33110/0	STRAORDINARIO PERSONALE LAVORI PUBBLICI	5.515,85	previsione di competenza <i>di cui già impegnato*</i> previsione di cassa <i>a fondo pluriennale vincolato</i>	10.000,00 12.018,01	7.000,00 12.515,85	7.000,00 0,00	7.000,00 0,00
<b>Totale Macroaggr. 101</b>	<b>Redditi da lavoro dipendente</b>	5.515,85	previsione di competenza <i>di cui già impegnato*</i> previsione di cassa <i>a fondo pluriennale vincolato</i>	10.000,00 12.018,01	7.000,00 12.515,85	7.000,00 0,00	7.000,00 0,00
<b>Macroaggregato 103</b>	<b>Acquisto di beni e servizi</b>						
31351/0	MANUTENZIONE IMPIANTI RISCALDAMENTO	0,00	previsione di competenza <i>di cui già impegnato*</i> previsione di cassa <i>a fondo pluriennale vincolato</i>	0,00 0,00	0,00 0,00	0,00 0,00	0,00 0,00
33356/0	FORMAZIONE PROFESSIONALE LAVORI PUBBLICI	1.053,54	previsione di competenza <i>di cui già impegnato*</i> previsione di cassa <i>a fondo pluriennale vincolato</i>	1.790,00 1.790,00	1.790,00 2.843,54	1.790,00 0,00	1.790,00 0,00
<b>Totale Macroaggr. 103</b>	<b>Acquisto di beni e servizi</b>	1.053,54	previsione di competenza <i>di cui già impegnato*</i> previsione di cassa <i>a fondo pluriennale vincolato</i>	1.790,00 1.790,00	1.790,00 2.843,54	1.790,00 0,00	1.790,00 0,00
<b>Totale Titolo 1</b>	<b>Spese correnti</b>	6.569,39	previsione di competenza <i>di cui già impegnato*</i> previsione di cassa <i>a fondo pluriennale vincolato</i>	11.790,00 13.808,01	8.790,00 15.359,39	8.790,00 0,00	8.790,00 0,00
<b>Totale Programma 06</b>	<b>Ufficio tecnico</b>	6.569,39	previsione di competenza <i>di cui già impegnato*</i> previsione di cassa <i>a fondo pluriennale vincolato</i>	11.790,00 13.808,01	8.790,00 15.359,39	8.790,00 0,00	8.790,00 0,00
<b>0111 Programma 11</b>	<b>Altri servizi generali</b>						
<b>Titolo 1</b>	<b>Spese correnti</b>						
<b>Macroaggregato 103</b>	<b>Acquisto di beni e servizi</b>						
32813/0	ENERGIA ELETTRICA SERVIZI GENERALI	17.799,94	previsione di competenza <i>di cui già impegnato*</i> previsione di cassa <i>a fondo pluriennale vincolato</i>	81.895,00 99.372,46	77.030,00 94.829,94	77.030,00 0,00	77.030,00 0,00
<b>Totale Macroaggr. 103</b>	<b>Acquisto di beni e servizi</b>	17.799,94	previsione di competenza <i>di cui già impegnato*</i> previsione di cassa <i>a fondo pluriennale vincolato</i>	81.895,00 99.372,46	77.030,00 94.829,94	77.030,00 0,00	77.030,00 0,00



# Comune di Grosseto

## SERVIZIO MANUTENZIONI

### SPESE PER MISSIONI, PROGRAMMI E MACROAGGREGATI PER CAPITOLI

MISSIONE PROGRAMMA TITOLO MACROAGGREGATO CAPITOLO	DENOMINAZIONE	RESIDUI PRESUNTI AL TERMINE DELL'ESERCIZIO 2019		PREVISIONI DEFINITIVE DELL'ANNO 2019			
					PREVISIONI ANNO 2020	PREVISIONI DELL'ANNO 2021	PREVISIONI DELL'ANNO 2022
<b>Totale Titolo 1</b>	<b>Spese correnti</b>	17.799,94	previsione di competenza di cui già impegnato*	81.895,00	77.030,00	77.030,00	77.030,00
			previsione di cassa a fondo pluriennale vincolato	99.372,46	94.829,94	0,00	0,00
<b>Totale Programma 11</b>	<b>Altri servizi generali</b>	17.799,94	previsione di competenza di cui già impegnato*	81.895,00	77.030,00	77.030,00	77.030,00
			previsione di cassa a fondo pluriennale vincolato	99.372,46	94.829,94	0,00	0,00
<b>Totale MISSIONE 01</b>	<b>Servizi istituzionali, generali e di gestione</b>	40.489,32	previsione di competenza di cui già impegnato*	211.347,00	195.585,00	195.585,00	195.585,00
			previsione di cassa a fondo pluriennale vincolato	263.333,98	236.074,32	0,00	0,00



# Comune di Grosseto

## SERVIZIO MANUTENZIONI

### SPESE PER MISSIONI, PROGRAMMI E MACROAGGREGATI PER CAPITOLI

MISSIONE PROGRAMMA TITOLO MACROAGGREGATO CAPITOLO	DENOMINAZIONE	RESIDUI PRESUNTI AL TERMINE DELL'ESERCIZIO 2019		PREVISIONI DEFINITIVE DELL'ANNO 2019			
					PREVISIONI ANNO 2020	PREVISIONI DELL'ANNO 2021	PREVISIONI DELL'ANNO 2022
<i>MISSIONE</i> 02	<i>Giustizia</i>						
0201 Programma 01	Uffici giudiziari						
Titolo 1	Spese correnti						
Macroaggregato 103	Acquisto di beni e servizi						
35070/0	RISCALDAMENTO UFFICI GIUDIZIARI	0,00	previsione di competenza <i>di cui già impegnato*</i> previsione di cassa <i>a fondo pluriennale vincolato</i>	0,00 0,00	0,00 0,00	0,00 0,00	0,00 0,00
35072/0	ENERGIA ELETTRICA UFFICI GIUDIZIARI	0,00	previsione di competenza <i>di cui già impegnato*</i> previsione di cassa <i>a fondo pluriennale vincolato</i>	0,00 0,00	0,00 0,00	0,00 0,00	0,00 0,00
Totale Macroaggr. 103	Acquisto di beni e servizi	0,00	previsione di competenza <i>di cui già impegnato*</i> previsione di cassa <i>a fondo pluriennale vincolato</i>	0,00 0,00	0,00 0,00	0,00 0,00	0,00 0,00
Totale Titolo 1	Spese correnti	0,00	previsione di competenza <i>di cui già impegnato*</i> previsione di cassa <i>a fondo pluriennale vincolato</i>	0,00 0,00	0,00 0,00	0,00 0,00	0,00 0,00
Totale Programma 01	Uffici giudiziari	0,00	previsione di competenza <i>di cui già impegnato*</i> previsione di cassa <i>a fondo pluriennale vincolato</i>	0,00 0,00	0,00 0,00	0,00 0,00	0,00 0,00
Totale MISSIONE 02	<i>Giustizia</i>	0,00	previsione di competenza <i>di cui già impegnato*</i> previsione di cassa <i>a fondo pluriennale vincolato</i>	0,00 0,00	0,00 0,00	0,00 0,00	0,00 0,00



# Comune di Grosseto

## SERVIZIO MANUTENZIONI

### SPESE PER MISSIONI, PROGRAMMI E MACROAGGREGATI PER CAPITOLI

MISSIONE PROGRAMMA TITOLO MACROAGGREGATO CAPITOLO	DENOMINAZIONE	RESIDUI PRESUNTI AL TERMINE DELL'ESERCIZIO 2019		PREVISIONI DEFINITIVE DELL'ANNO 2019			
					PREVISIONI ANNO 2020	PREVISIONI DELL'ANNO 2021	PREVISIONI DELL'ANNO 2022
<b>MISSIONE</b>	<b>03</b>	<b>Ordine pubblico e sicurezza</b>					
<b>0301 Programma</b>	<b>01</b>	<b>Polizia locale e amministrativa</b>					
<b>TITOLO</b>	<b>1</b>	<b>Spese correnti</b>					
<b>Macroaggregato</b>	<b>103</b>	<b>Acquisto di beni e servizi</b>					
35463/0	ENERGIA ELETTRICA UFFICI COMUNALI	10.318,20	previsione di competenza <i>di cui già impegnato*</i>	44.295,00	42.550,00	42.550,00	42.550,00
			previsione di cassa <i>a fondo pluriennale vincolato</i>	53.279,85	52.868,20		
35466/0	CLIMATIZZAZIONE UFFICI DI FUNZIONE	9.451,09	previsione di competenza <i>di cui già impegnato*</i>	31.940,00	32.000,00	32.000,00	32.000,00
			previsione di cassa <i>a fondo pluriennale vincolato</i>	49.781,82	41.451,09		
35500/16	ENERGIA ELETTRICA SEGNALETICA STRADALE (FC 7100 7200)	0,00	previsione di competenza <i>di cui già impegnato*</i>	0,00	0,00	0,00	0,00
			previsione di cassa <i>a fondo pluriennale vincolato</i>	0,00	0,00		
<b>Totale Macroaggr.</b>	<b>103</b>	<b>Acquisto di beni e servizi</b>	19.769,29	previsione di competenza <i>di cui già impegnato*</i>	76.235,00	74.550,00	74.550,00
				previsione di cassa <i>a fondo pluriennale vincolato</i>	103.061,67	94.319,29	0,00
<b>Totale Titolo</b>	<b>1</b>	<b>Spese correnti</b>	19.769,29	previsione di competenza <i>di cui già impegnato*</i>	76.235,00	74.550,00	74.550,00
				previsione di cassa <i>a fondo pluriennale vincolato</i>	103.061,67	94.319,29	0,00
<b>Totale Programma</b>	<b>01</b>	<b>Polizia locale e amministrativa</b>	19.769,29	previsione di competenza <i>di cui già impegnato*</i>	76.235,00	74.550,00	74.550,00
				previsione di cassa <i>a fondo pluriennale vincolato</i>	103.061,67	94.319,29	0,00
<b>0302 Programma</b>	<b>02</b>	<b>Sistema integrato di sicurezza urbana</b>					
<b>TITOLO</b>	<b>1</b>	<b>Spese correnti</b>					
<b>Macroaggregato</b>	<b>103</b>	<b>Acquisto di beni e servizi</b>					
35500/29	SEGNALETICA STRADALE COMPLEMENTARE LLPP FC 7100 - 7200	0,00	previsione di competenza <i>di cui già impegnato*</i>	38.375,00	130.000,00	130.000,00	130.000,00
			previsione di cassa <i>a fondo pluriennale vincolato</i>	38.375,00	130.000,00		
<b>Totale Macroaggr.</b>	<b>103</b>	<b>Acquisto di beni e servizi</b>	0,00	previsione di competenza <i>di cui già impegnato*</i>	38.375,00	130.000,00	130.000,00
				previsione di cassa <i>a fondo pluriennale vincolato</i>	38.375,00	130.000,00	0,00
<b>Totale Titolo</b>	<b>1</b>	<b>Spese correnti</b>	0,00	previsione di competenza <i>di cui già impegnato*</i>	38.375,00	130.000,00	130.000,00
				previsione di cassa <i>a fondo pluriennale vincolato</i>	38.375,00	130.000,00	0,00
<b>Totale Programma</b>	<b>02</b>	<b>Sistema integrato di sicurezza urbana</b>	0,00	previsione di competenza <i>di cui già impegnato*</i>	38.375,00	130.000,00	130.000,00
				previsione di cassa <i>a fondo pluriennale vincolato</i>	38.375,00	130.000,00	0,00
<b>Totale MISSIONE</b>	<b>03</b>	<b>Ordine pubblico e sicurezza</b>	<b>19.769,29</b>	previsione di competenza <i>di cui già impegnato*</i>	<b>114.610,00</b>	<b>204.550,00</b>	<b>204.550,00</b>
				previsione di cassa <i>a fondo pluriennale vincolato</i>	<b>141.436,67</b>	<b>224.319,29</b>	<b>0,00</b>





# Comune di Grosseto

## SERVIZIO MANUTENZIONI

### SPESE PER MISSIONI, PROGRAMMI E MACROAGGREGATI PER CAPITOLI

MISSIONE PROGRAMMA TITOLO MACROAGGREGATO CAPITOLO	DENOMINAZIONE	RESIDUI PRESUNTI AL TERMINE DELL'ESERCIZIO 2019		PREVISIONI DEFINITIVE DELL'ANNO 2019			
					PREVISIONI ANNO 2020	PREVISIONI DELL'ANNO 2021	PREVISIONI DELL'ANNO 2022
<b>MISSIONE</b>	<b>04 Istruzione e diritto allo studio</b>						
<b>0401 Programma</b>	<b>01 Istruzione prescolastica</b>						
<b>TITOLO</b>	<b>1 Spese correnti</b>						
<b>Macroaggregato</b>	<b>103 Acquisto di beni e servizi</b>						
35916/0	ENERGIA ELETTRICA MATERNE COMUNALI	3.700,66	previsione di competenza di cui già impegnato* previsione di cassa a fondo pluriennale vincolato	21.935,00 27.508,22	20.700,00 24.400,66	20.700,00	20.700,00
35917/0	RISCALDAMENTO MATERNE COMUNALI	7.435,00	previsione di competenza di cui già impegnato* previsione di cassa a fondo pluriennale vincolato	15.305,00 23.175,00	16.500,00 23.935,00	16.500,00	16.500,00
36413/0	ENERGIA ELETTRICA MATERNE STATALI	16.568,60	previsione di competenza di cui già impegnato* previsione di cassa a fondo pluriennale vincolato	36.480,00 44.234,02	26.480,00 43.048,60	26.480,00	26.480,00
36420/0	RISCALDAMENTO SCUOLE MATERNE STATALI	2,24	previsione di competenza di cui già impegnato* previsione di cassa a fondo pluriennale vincolato	62.832,00 85.067,98	63.000,00 63.002,24	63.000,00	63.000,00
<b>Totale Macroaggr.</b>	<b>103 Acquisto di beni e servizi</b>	<b>27.706,50</b>	previsione di competenza di cui già impegnato* previsione di cassa a fondo pluriennale vincolato	<b>136.552,00</b> <b>179.985,22</b>	<b>126.680,00</b> <b>154.386,50</b>	<b>126.680,00</b> <b>0,00</b>	<b>126.680,00</b> <b>0,00</b>
<b>Totale Titolo</b>	<b>1 Spese correnti</b>	<b>27.706,50</b>	previsione di competenza di cui già impegnato* previsione di cassa a fondo pluriennale vincolato	<b>136.552,00</b> <b>179.985,22</b>	<b>126.680,00</b> <b>154.386,50</b>	<b>126.680,00</b> <b>0,00</b>	<b>126.680,00</b> <b>0,00</b>
<b>Totale Programma</b>	<b>01 Istruzione prescolastica</b>	<b>27.706,50</b>	previsione di competenza di cui già impegnato* previsione di cassa a fondo pluriennale vincolato	<b>136.552,00</b> <b>179.985,22</b>	<b>126.680,00</b> <b>154.386,50</b>	<b>126.680,00</b> <b>0,00</b>	<b>126.680,00</b> <b>0,00</b>
<b>0402 Programma</b>	<b>02 Altri ordini di istruzione non universitaria</b>						
<b>TITOLO</b>	<b>1 Spese correnti</b>						
<b>Macroaggregato</b>	<b>103 Acquisto di beni e servizi</b>						
37350/0	RISCALDAMENTO SCUOLE ELEMENTARI STATALI	87.989,98	previsione di competenza di cui già impegnato* previsione di cassa a fondo pluriennale vincolato	243.295,00 335.076,59	222.000,00 309.989,98	222.000,00	222.000,00
37352/0	ENERGIA ELETTRICA SCUOLE ELEMENTARI	17.550,08	previsione di competenza di cui già impegnato* previsione di cassa a fondo pluriennale vincolato	96.275,00 120.082,59	96.275,00 113.825,08	96.275,00	96.275,00
37710/0	RISCALDAMENTO SCUOLE MEDIE STATALI	61.183,66	previsione di competenza di cui già impegnato* previsione di cassa a fondo pluriennale vincolato	166.858,00 246.648,17	157.000,00 218.183,66	157.000,00	157.000,00
37712/0	ENERGIA ELETTRICA SCUOLE MEDIE	21.460,77	previsione di competenza di cui già impegnato* previsione di cassa a fondo pluriennale vincolato	88.160,00 99.169,23	79.935,00 101.395,77	79.935,00	79.935,00
<b>Totale Macroaggr.</b>	<b>103 Acquisto di beni e servizi</b>	<b>188.184,49</b>	previsione di competenza di cui già impegnato* previsione di cassa a fondo pluriennale vincolato	<b>594.588,00</b> <b>800.976,58</b>	<b>555.210,00</b> <b>743.394,49</b>	<b>555.210,00</b> <b>0,00</b>	<b>555.210,00</b> <b>0,00</b>



# Comune di Grosseto

## SERVIZIO MANUTENZIONI

### SPESE PER MISSIONI, PROGRAMMI E MACROAGGREGATI PER CAPITOLI

MISSIONE PROGRAMMA TITOLO MACROAGGREGATO CAPITOLO	DENOMINAZIONE	RESIDUI PRESUNTI AL TERMINI DELL'ESERCIZIO 2019		PREVISIONI DEFINITIVE DELL'ANNO 2019	PREVISIONI		
					PREVISIONI ANNO 2020	PREVISIONI DELL'ANNO 2021	PREVISIONI DELL'ANNO 2022
<b>Totale Titolo 1</b>	<b>Spese correnti</b>	188.184,49	previsione di competenza <i>di cui già impegnato*</i> previsione di cassa <i>a fondo pluriennale vincolato</i>	594.588,00	555.210,00	555.210,00	555.210,00
				800.976,58	743.394,49	0,00	0,00
<b>Titolo 2</b>	<b>Spese in conto capitale</b>						
<b>Macroaggregato 202</b>	<b>Investimenti fissi lordi e acquisto di terreni</b>						
53860/0	MANUTENZIONE STRAORDINARIA EDIFICI SCOLASTICI (F.C..20010 BOC)	0,00	previsione di competenza <i>di cui già impegnato*</i> previsione di cassa <i>a fondo pluriennale vincolato</i>	0,00	0,00	0,00	0,00
				0,00	0,00		
55219/0	REALIZZAZIONE SCUOLA MEDIA MARINA-MUTUO F.C. 14611	0,00	previsione di competenza <i>di cui già impegnato*</i> previsione di cassa <i>a fondo pluriennale vincolato</i>	0,00	0,00	0,00	0,00
				0,00	0,00		
55220/0	SCUOLA MEDIA VIA URANIO-FONDI INAIL FC 13284	0,00	previsione di competenza <i>di cui già impegnato*</i> previsione di cassa <i>a fondo pluriennale vincolato</i>	0,00	0,00	0,00	0,00
				0,00	0,00		
<b>Totale Macroaggr. 202</b>	<b>Investimenti fissi lordi e acquisto di terreni</b>	0,00	previsione di competenza <i>di cui già impegnato*</i> previsione di cassa <i>a fondo pluriennale vincolato</i>	0,00	0,00	0,00	0,00
				0,00	0,00	0,00	0,00
<b>Totale Titolo 2</b>	<b>Spese in conto capitale</b>	0,00	previsione di competenza <i>di cui già impegnato*</i> previsione di cassa <i>a fondo pluriennale vincolato</i>	0,00	0,00	0,00	0,00
				0,00	0,00	0,00	0,00
<b>Totale Programma 02</b>	<b>Altri ordini di istruzione non universitaria</b>	188.184,49	previsione di competenza <i>di cui già impegnato*</i> previsione di cassa <i>a fondo pluriennale vincolato</i>	594.588,00	555.210,00	555.210,00	555.210,00
				800.976,58	743.394,49	0,00	0,00
<b>0406 Programma 06</b>	<b>Servizi ausiliari all'istruzione</b>						
<b>Titolo 1</b>	<b>Spese correnti</b>						
<b>Macroaggregato 103</b>	<b>Acquisto di beni e servizi</b>						
39164/0	ENERGIA ELETTRICA UFFICI COMUNALI	7.826,74	previsione di competenza <i>di cui già impegnato*</i> previsione di cassa <i>a fondo pluriennale vincolato</i>	19.575,00	19.575,00	19.575,00	19.575,00
				26.142,13	27.401,74		
39167/0	CLIMATIZZAZIONE UFFICI DI FUNZIONE	4,84	previsione di competenza <i>di cui già impegnato*</i> previsione di cassa <i>a fondo pluriennale vincolato</i>	25.250,00	26.000,00	26.000,00	26.000,00
				33.206,33	26.004,84		
<b>Totale Macroaggr. 103</b>	<b>Acquisto di beni e servizi</b>	7.831,58	previsione di competenza <i>di cui già impegnato*</i> previsione di cassa <i>a fondo pluriennale vincolato</i>	44.825,00	45.575,00	45.575,00	45.575,00
				59.348,46	53.406,58	0,00	0,00
<b>Totale Titolo 1</b>	<b>Spese correnti</b>	7.831,58	previsione di competenza <i>di cui già impegnato*</i> previsione di cassa <i>a fondo pluriennale vincolato</i>	44.825,00	45.575,00	45.575,00	45.575,00
				59.348,46	53.406,58	0,00	0,00
<b>Totale Programma 06</b>	<b>Servizi ausiliari all'istruzione</b>	7.831,58	previsione di competenza <i>di cui già impegnato*</i> previsione di cassa <i>a fondo pluriennale vincolato</i>	44.825,00	45.575,00	45.575,00	45.575,00
				59.348,46	53.406,58	0,00	0,00
<b>Totale MISSIONE 04</b>	<b>Istruzione e diritto allo studio</b>	223.722,57	previsione di competenza <i>di cui già impegnato*</i> previsione di cassa <i>a fondo pluriennale vincolato</i>	775.965,00	727.465,00	727.465,00	727.465,00
				1.040.310,26	951.187,57	0,00	0,00



# Comune di Grosseto

## SERVIZIO MANUTENZIONI

### SPESE PER MISSIONI, PROGRAMMI E MACROAGGREGATI PER CAPITOLI

MISSIONE PROGRAMMA TITOLO MACROAGGREGATO CAPITOLO	DENOMINAZIONE	RESIDUI PRESUNTI AL TERMINE DELL'ESERCIZIO 2019		PREVISIONI DEFINITIVE DELL'ANNO 2019			
					PREVISIONI ANNO 2020	PREVISIONI DELL'ANNO 2021	PREVISIONI DELL'ANNO 2022
<b>MISSIONE</b> 05	<b>Tutela e valorizzazione dei beni e delle attività culturali</b>						
<b>0502 Programma</b> 02	<b>Attività culturali e interventi diversi nel settore culturale</b>						
<b>TITOLO</b> 1	<b>Spese correnti</b>						
<b>Macroaggregato</b> 103	<b>Acquisto di beni e servizi</b>						
39525/0	RISCALDAMENTO MUSEI (RILEVANTE IVA)	11.739,36	previsione di competenza di cui già impegnato* previsione di cassa a fondo pluriennale vincolato	39.230,00  61.054,75	40.000,00  51.739,36	40.000,00	40.000,00
39526/0	RISCALDAMENTO BIBLIOTECA	3.869,72	previsione di competenza di cui già impegnato* previsione di cassa a fondo pluriennale vincolato	13.235,00  24.303,43	13.000,00  16.869,72	13.000,00	13.000,00
39529/0	ENERGIA ELETTRICA BIBLIOTECA	6.458,44	previsione di competenza di cui già impegnato* previsione di cassa a fondo pluriennale vincolato	10.860,00  15.355,72	14.170,00  20.628,44	14.170,00	14.170,00
39531/0	ENERGIA ELETTRICA MUSEO ARCHEOLOGICO (RILEV IVA)	10.151,97	previsione di competenza di cui già impegnato* previsione di cassa a fondo pluriennale vincolato	33.500,00  47.412,39	33.500,00  43.651,97	33.500,00	33.500,00
39831/0	ENERGIA ELETTRICA SERVIZIO CULTURA	6.978,35	previsione di competenza di cui già impegnato* previsione di cassa a fondo pluriennale vincolato	39.010,00  44.954,02	34.425,00  41.403,35	34.425,00	34.425,00
40457/0	RISCALDAMENTO TEATRO	1,57	previsione di competenza di cui già impegnato* previsione di cassa a fondo pluriennale vincolato	21.650,00  29.784,53	21.500,00  21.501,57	21.500,00	21.500,00
40459/0	ENERGIA ELETTRICA TEATRO	7.294,92	previsione di competenza di cui già impegnato* previsione di cassa a fondo pluriennale vincolato	15.970,00  20.337,11	11.650,00  18.944,92	11.650,00	11.650,00
40464/0	ENERGIA ELETTRICA UFFICI COMUNALI	0,00	previsione di competenza di cui già impegnato* previsione di cassa a fondo pluriennale vincolato	0,00  0,00	0,00  0,00	0,00	0,00
40467/0	CLIMATIZZAZIONE UFFICI DI FUNZIONE	0,00	previsione di competenza di cui già impegnato* previsione di cassa a fondo pluriennale vincolato	0,00  0,00	0,00  0,00	0,00	0,00
<b>Totale Macroaggr.</b> 103	<b>Acquisto di beni e servizi</b>	46.494,33	previsione di competenza di cui già impegnato* previsione di cassa a fondo pluriennale vincolato	173.455,00  243.201,95	168.245,00  214.739,33	168.245,00 0,00	168.245,00 0,00
<b>Totale Titolo</b> 1	<b>Spese correnti</b>	46.494,33	previsione di competenza di cui già impegnato* previsione di cassa a fondo pluriennale vincolato	173.455,00  243.201,95	168.245,00  214.739,33	168.245,00 0,00	168.245,00 0,00
<b>TITOLO</b> 2	<b>Spese in conto capitale</b>						
<b>Macroaggregato</b> 202	<b>Investimenti fissi lordi e acquisto di terreni</b>						
55386/0	RISTRUTTURAZIONE EX GIL PER BIBLIOTECA (DISMISSIONI)	0,00	previsione di competenza di cui già impegnato* previsione di cassa a fondo pluriennale vincolato	0,00  0,00	0,00  0,00	0,00	0,00



# Comune di Grosseto

## SERVIZIO MANUTENZIONI

### SPESE PER MISSIONI, PROGRAMMI E MACROAGGREGATI PER CAPITOLI

MISSIONE PROGRAMMA TITOLO MACROAGGREGATO CAPITOLO	DENOMINAZIONE	RESIDUI PRESUNTI AL TERMINE DELL'ESERCIZIO 2019		PREVISIONI DEFINITIVE DELL'ANNO 2019			
					PREVISIONI ANNO 2020	PREVISIONI DELL'ANNO 2021	PREVISIONI DELL'ANNO 2022
Totale Macroaggr. 202	Investimenti fissi lordi e acquisto di terreni	0,00	previsione di competenza di cui già impegnato*	0,00	0,00	0,00	0,00
			previsione di cassa a fondo pluriennale vincolato	0,00	0,00	0,00	0,00
Totale Titolo 2	Spese in conto capitale	0,00	previsione di competenza di cui già impegnato*	0,00	0,00	0,00	0,00
			previsione di cassa a fondo pluriennale vincolato	0,00	0,00	0,00	0,00
Totale Programma 02	Attività culturali e interventi diversi nel settore culturale	46.494,33	previsione di competenza di cui già impegnato*	173.455,00	168.245,00	168.245,00	168.245,00
			previsione di cassa a fondo pluriennale vincolato	243.201,95	214.739,33	0,00	0,00
<b>Totale MISSIONE 05</b>	<b>Tutela e valorizzazione dei beni e delle attività culturali</b>	<b>46.494,33</b>	<b>previsione di competenza di cui già impegnato*</b>	<b>173.455,00</b>	<b>168.245,00</b>	<b>168.245,00</b>	<b>168.245,00</b>
			<b>previsione di cassa a fondo pluriennale vincolato</b>	<b>243.201,95</b>	<b>214.739,33</b>	<b>0,00</b>	<b>0,00</b>



# Comune di Grosseto

## SERVIZIO MANUTENZIONI

### SPESE PER MISSIONI, PROGRAMMI E MACROAGGREGATI PER CAPITOLI

MISSIONE PROGRAMMA TITOLO MACROAGGREGATO CAPITOLO	DENOMINAZIONE	RESIDUI PRESUNTI AL TERMINE DELL'ESERCIZIO 2019		PREVISIONI DEFINITIVE DELL'ANNO 2019			
					PREVISIONI ANNO 2020	PREVISIONI DELL'ANNO 2021	PREVISIONI DELL'ANNO 2022
<b>MISSIONE</b>	<b>06</b>	<b>Politiche giovanili, sport e tempo libero</b>					
<b>0601</b>	<b>Programma 01</b>	<b>Sport e tempo libero</b>					
<b>TITOLO</b>	<b>1</b>	<b>Spese correnti</b>					
<b>Macroaggregato</b>	<b>103</b>	<b>Acquisto di beni e servizi</b>					
46780/0	ENERGIA ELETTRICA IMPIANTI SPORTIVI	4.074,27	previsione di competenza di cui già impegnato*	34.030,00	34.030,00	34.030,00	34.030,00
			previsione di cassa a fondo pluriennale vincolato	41.387,94	38.104,27		
46810/4	SPESE DI RISCALDAMENTO PISCINA COMUNALE (RILEVANTE AI FINI I.V.A.)	25.610,67	previsione di competenza di cui già impegnato*	143.980,00	67.000,00	67.000,00	67.000,00
			previsione di cassa a fondo pluriennale vincolato	207.630,00	92.610,67		
46830/0	ENERGIA ELETTRICA PISCINE (RILEVANTE IVA)	22.671,29	previsione di competenza di cui già impegnato*	82.730,00	27.100,00	27.100,00	27.100,00
			previsione di cassa a fondo pluriennale vincolato	98.205,32	49.771,29		
<b>Totale Macroaggr.</b>	<b>103</b>	<b>Acquisto di beni e servizi</b>					
		52.356,23	previsione di competenza di cui già impegnato*	260.740,00	128.130,00	128.130,00	128.130,00
			previsione di cassa a fondo pluriennale vincolato	347.223,26	180.486,23	0,00	0,00
<b>Totale Titolo</b>	<b>1</b>	<b>Spese correnti</b>					
		52.356,23	previsione di competenza di cui già impegnato*	260.740,00	128.130,00	128.130,00	128.130,00
			previsione di cassa a fondo pluriennale vincolato	347.223,26	180.486,23	0,00	0,00
<b>TITOLO</b>	<b>2</b>	<b>Spese in conto capitale</b>					
<b>Macroaggregato</b>	<b>202</b>	<b>Investimenti fissi lordi e acquisto di terreni</b>					
68051/0	COPERTURA PISTA POLIVALENTE BRACCAGNI-MUTUO F.C. 14612	0,00	previsione di competenza di cui già impegnato*	0,00	0,00	0,00	0,00
			previsione di cassa a fondo pluriennale vincolato	0,00	0,00		
<b>Totale Macroaggr.</b>	<b>202</b>	<b>Investimenti fissi lordi e acquisto di terreni</b>					
		0,00	previsione di competenza di cui già impegnato*	0,00	0,00	0,00	0,00
			previsione di cassa a fondo pluriennale vincolato	0,00	0,00	0,00	0,00
<b>Totale Titolo</b>	<b>2</b>	<b>Spese in conto capitale</b>					
		0,00	previsione di competenza di cui già impegnato*	0,00	0,00	0,00	0,00
			previsione di cassa a fondo pluriennale vincolato	0,00	0,00	0,00	0,00
<b>Totale Programma</b>	<b>01</b>	<b>Sport e tempo libero</b>					
		52.356,23	previsione di competenza di cui già impegnato*	260.740,00	128.130,00	128.130,00	128.130,00
			previsione di cassa a fondo pluriennale vincolato	347.223,26	180.486,23	0,00	0,00
<b>Totale MISSIONE</b>	<b>06</b>	<b>Politiche giovanili, sport e tempo libero</b>					
		52.356,23	previsione di competenza di cui già impegnato*	260.740,00	128.130,00	128.130,00	128.130,00
			previsione di cassa a fondo pluriennale vincolato	347.223,26	180.486,23	0,00	0,00



# Comune di Grosseto

## SERVIZIO MANUTENZIONI

### SPESE PER MISSIONI, PROGRAMMI E MACROAGGREGATI PER CAPITOLI

MISSIONE PROGRAMMA TITOLO MACROAGGREGATO CAPITOLO	DENOMINAZIONE	RESIDUI PRESUNTI AL TERMINE DELL'ESERCIZIO 2019		PREVISIONI DEFINITIVE DELL'ANNO 2019			
					PREVISIONI ANNO 2020	PREVISIONI DELL'ANNO 2021	PREVISIONI DELL'ANNO 2022
<b>MISSIONE 08</b>	<b>Aspetto del territorio ed edilizia abitativa</b>						
<b>0801 Programma 01</b>	<b>Urbanistica e assetto del territorio</b>						
<b>TITOLO 1</b>	<b>Spese correnti</b>						
<b>Macroaggregato 103</b>	<b>Acquisto di beni e servizi</b>						
41632/0	ENERGIA ELETTRICA UFFICI COMUNALI	9.284,55	previsione di competenza di cui già impegnato* previsione di cassa a fondo pluriennale vincolato	30.535,00  38.219,23	27.720,00  37.004,55	27.720,00	27.720,00
41635/0	CLIMATIZZAZIONE UFFICI DI FUNZIONE	8.108,95	previsione di competenza di cui già impegnato* previsione di cassa a fondo pluriennale vincolato	27.280,00  41.046,95	27.500,00  35.608,95	27.500,00	27.500,00
<b>Totale Macroaggr. 103</b>	<b>Acquisto di beni e servizi</b>	<b>17.393,50</b>	previsione di competenza di cui già impegnato* previsione di cassa a fondo pluriennale vincolato	<b>57.815,00</b>  <b>79.266,18</b>	<b>55.220,00</b>  <b>72.613,50</b>	<b>55.220,00</b> <b>0,00</b>	<b>55.220,00</b> <b>0,00</b>
<b>Totale Titolo 1</b>	<b>Spese correnti</b>	<b>17.393,50</b>	previsione di competenza di cui già impegnato* previsione di cassa a fondo pluriennale vincolato	<b>57.815,00</b>  <b>79.266,18</b>	<b>55.220,00</b>  <b>72.613,50</b>	<b>55.220,00</b> <b>0,00</b>	<b>55.220,00</b> <b>0,00</b>
<b>Totale Programma 01</b>	<b>Urbanistica e assetto del territorio</b>	<b>17.393,50</b>	previsione di competenza di cui già impegnato* previsione di cassa a fondo pluriennale vincolato	<b>57.815,00</b>  <b>79.266,18</b>	<b>55.220,00</b>  <b>72.613,50</b>	<b>55.220,00</b> <b>0,00</b>	<b>55.220,00</b> <b>0,00</b>
<b>Totale MISSIONE 08</b>	<b>Aspetto del territorio ed edilizia abitativa</b>	<b>17.393,50</b>	previsione di competenza di cui già impegnato* previsione di cassa a fondo pluriennale vincolato	<b>57.815,00</b>  <b>79.266,18</b>	<b>55.220,00</b>  <b>72.613,50</b>	<b>55.220,00</b> <b>0,00</b>	<b>55.220,00</b> <b>0,00</b>



# Comune di Grosseto

## SERVIZIO MANUTENZIONI

### SPESE PER MISSIONI, PROGRAMMI E MACROAGGREGATI PER CAPITOLI

MISSIONE PROGRAMMA TITOLO MACROAGGREGATO CAPITOLO	DENOMINAZIONE	RESIDUI PRESUNTI AL TERMINE DELL'ESERCIZIO 2019		PREVISIONI DEFINITIVE DELL'ANNO 2019			
					PREVISIONI ANNO 2020	PREVISIONI DELL'ANNO 2021	PREVISIONI DELL'ANNO 2022
<b>MISSIONE</b> 09	<b>Sviluppo sostenibile e tutela del territorio e dell'ambiente</b>						
	<b>Tutela, valorizzazione e recupero ambientale</b>						
<b>0902 Programma</b> 02	<b>Tutela, valorizzazione e recupero ambientale</b>						
<b>TITOLO</b> 1	<b>Spese correnti</b>						
<b>Macroaggregato</b> 101	<b>Redditi da lavoro dipendente</b>						
46300/0	STRAORDINARIO PERSONALE PARCHI E GIARDINI	0,00	previsione di competenza <i>di cui già impegnato*</i> previsione di cassa <i>a fondo pluriennale vincolato</i>	0,00 0,00 0,00	0,00 0,00 0,00	0,00 0,00 0,00	0,00 0,00 0,00
<b>Totale Macroaggr.</b> 101	<b>Redditi da lavoro dipendente</b>	0,00	previsione di competenza <i>di cui già impegnato*</i> previsione di cassa <i>a fondo pluriennale vincolato</i>	0,00 0,00 0,00	0,00 0,00 0,00	0,00 0,00 0,00	0,00 0,00 0,00
<b>Macroaggregato</b> 103	<b>Acquisto di beni e servizi</b>						
46509/0	ALLESTIMENTI FESTIVITA' NATALIZIE	14.108,81	previsione di competenza <i>di cui già impegnato*</i> previsione di cassa <i>a fondo pluriennale vincolato</i>	19.000,00 30.932,82 19.000,00	15.000,00 29.108,81 15.000,00	15.000,00 15.000,00 15.000,00	15.000,00 15.000,00 15.000,00
46510/0	INTERVENTI VARI NEL VERDE PUBBLICO	245.118,36	previsione di competenza <i>di cui già impegnato*</i> previsione di cassa <i>a fondo pluriennale vincolato</i>	933.860,00 933.860,00 933.860,00	512.800,00 757.918,36 512.800,00	512.800,00 512.800,00 512.800,00	512.800,00 512.800,00 512.800,00
46511/0	MANUTENZIONE ORDINARIA VERDE PUBBLICO (DPR 380/01)	37.540,04	previsione di competenza <i>di cui già impegnato*</i> previsione di cassa <i>a fondo pluriennale vincolato</i>	286.140,00 759.806,64 286.140,00	707.200,00 744.740,04 707.200,00	707.200,00 707.200,00 707.200,00	707.200,00 707.200,00 707.200,00
46512/0	ENERGIA ELETTRICA VERDE PUBBLICO	50.772,88	previsione di competenza <i>di cui già impegnato*</i> previsione di cassa <i>a fondo pluriennale vincolato</i>	263.130,00 305.741,45 263.130,00	244.080,00 294.852,88 244.080,00	244.080,00 244.080,00 244.080,00	244.080,00 244.080,00 244.080,00
46513/0	MANUTENZIONE ORDINARIA VERDE PUBBLICO	0,00	previsione di competenza <i>di cui già impegnato*</i> previsione di cassa <i>a fondo pluriennale vincolato</i>	0,00 0,00 0,00	0,00 0,00 0,00	0,00 0,00 0,00	0,00 0,00 0,00
46514/0	MANUTENZIONE VERDE PUBBLICO (AVANZO IMP. SOGGIORNO)	0,00	previsione di competenza <i>di cui già impegnato*</i> previsione di cassa <i>a fondo pluriennale vincolato</i>	0,00 0,00 0,00	0,00 0,00 0,00	0,00 0,00 0,00	0,00 0,00 0,00
46519/0	ENERGIA ELETTRICA UFFICI COMUNALI	6.505,34	previsione di competenza <i>di cui già impegnato*</i> previsione di cassa <i>a fondo pluriennale vincolato</i>	15.160,00 20.405,45 15.160,00	15.160,00 21.665,34 15.160,00	15.160,00 15.160,00 15.160,00	15.160,00 15.160,00 15.160,00
46523/0	CLIMATIZZAZIONE UFFICI DI FUNZIONE	1,23	previsione di competenza <i>di cui già impegnato*</i> previsione di cassa <i>a fondo pluriennale vincolato</i>	16.290,00 25.577,54 16.290,00	17.500,00 17.501,23 17.500,00	17.500,00 17.500,00 17.500,00	17.500,00 17.500,00 17.500,00
46530/0	MANUTENZIONE VERDE PUBBLICO (FC 632)	0,00	previsione di competenza <i>di cui già impegnato*</i> previsione di cassa <i>a fondo pluriennale vincolato</i>	0,00 0,00 0,00	0,00 0,00 0,00	0,00 0,00 0,00	0,00 0,00 0,00
46700/0	M.O. VERDE PUBBLICO E ARREDO URBANO FRAZIONI TURISTICHE (AV. IMP. SOGG.)	0,00	previsione di competenza <i>di cui già impegnato*</i> previsione di cassa <i>a fondo pluriennale vincolato</i>	0,00 0,00 0,00	0,00 0,00 0,00	0,00 0,00 0,00	0,00 0,00 0,00



# Comune di Grosseto

## SERVIZIO MANUTENZIONI

### SPESE PER MISSIONI, PROGRAMMI E MACROAGGREGATI PER CAPITOLI

MISSIONE PROGRAMMA TITOLO MACROAGGREGATO CAPITOLO	DENOMINAZIONE	RESIDUI PRESUNTI AL TERMINE DELL'ESERCIZIO 2019		PREVISIONI DEFINITIVE DELL'ANNO 2019			
					PREVISIONI ANNO 2020	PREVISIONI DELL'ANNO 2021	PREVISIONI DELL'ANNO 2022
<b>Totale Macroaggr. 103</b>	<b>Acquisto di beni e servizi</b>	354.046,66	previsione di competenza <i>di cui già impegnato*</i> previsione di cassa <i>a fondo pluriennale vincolato</i>	1.533.580,00 2.076.323,90	1.511.740,00 1.865.786,66	1.511.740,00 0,00	1.511.740,00 0,00
<b>Totale Titolo 1</b>	<b>Spese correnti</b>	354.046,66	previsione di competenza <i>di cui già impegnato*</i> previsione di cassa <i>a fondo pluriennale vincolato</i>	1.533.580,00 2.076.323,90	1.511.740,00 1.865.786,66	1.511.740,00 0,00	1.511.740,00 0,00
<b>Titolo 2</b>	<b>Spese in conto capitale</b>						
<b>Macroaggregato 202</b>	<b>Investimenti fissi lordi e acquisto di terreni</b>						
66420/0	STRADE E VERDE MARINA PRINCIPINA (DISMISSIONI)	0,00	previsione di competenza <i>di cui già impegnato*</i> previsione di cassa <i>a fondo pluriennale vincolato</i>	0,00 0,00	0,00 0,00	0,00	0,00
66421/0	INTERVENTI NEL VERDE PUBBLICO (AVANZO AMM. LIBERO)	0,00	previsione di competenza <i>di cui già impegnato*</i> previsione di cassa <i>a fondo pluriennale vincolato</i>	0,00 0,00	0,00 0,00	0,00	0,00
66422/0	INTERVENTI DI RIQUALIFICAZIONE AMBIENTALE (DPR 380/01)	43.790,58	previsione di competenza <i>di cui già impegnato*</i> previsione di cassa <i>a fondo pluriennale vincolato</i>	46.705,84 46.705,84 16.294,16	16.294,16 16.294,16 60.084,74	0,00	0,00
66424/0	RIQUALIFICAZIONE GIARDINI E PARCHI MARINA E PRINCIPINA DA CRF (FC 13547)	0,00	previsione di competenza <i>di cui già impegnato*</i> previsione di cassa <i>a fondo pluriennale vincolato</i>	0,00 0,00	0,00 0,00	0,00	0,00
66425/0	RIQUALIFICAZIONE PARCHI E GIARDINI MARINA E PRINCIPINA (AVANZO IMP. SOGGIORNO)	0,00	previsione di competenza <i>di cui già impegnato*</i> previsione di cassa <i>a fondo pluriennale vincolato</i>	0,00 0,00	0,00 0,00	0,00	0,00
<b>Totale Macroaggr. 202</b>	<b>Investimenti fissi lordi e acquisto di terreni</b>	43.790,58	previsione di competenza <i>di cui già impegnato*</i> previsione di cassa <i>a fondo pluriennale vincolato</i>	46.705,84 46.705,84 16.294,16	16.294,16 16.294,16 60.084,74	0,00	0,00
<b>Totale Titolo 2</b>	<b>Spese in conto capitale</b>	43.790,58	previsione di competenza <i>di cui già impegnato*</i> previsione di cassa <i>a fondo pluriennale vincolato</i>	46.705,84 46.705,84 16.294,16	16.294,16 16.294,16 60.084,74	0,00	0,00
<b>Totale Programma 02</b>	<b>Tutela, valorizzazione e recupero ambientale</b>	397.837,24	previsione di competenza <i>di cui già impegnato*</i> previsione di cassa <i>a fondo pluriennale vincolato</i>	1.580.285,84 2.123.029,74 16.294,16	1.528.034,16 16.294,16 1.925.871,40	1.511.740,00 0,00	1.511.740,00 0,00
<b>0904 Programma 04</b>	<b>Servizio idrico integrato</b>						
<b>Titolo 1</b>	<b>Spese correnti</b>						
<b>Macroaggregato 103</b>	<b>Acquisto di beni e servizi</b>						
45310/0	MANUTENZIONE FOGNATURE BIANCHE- (DPR380/01) (RILEVANTE IVA)	9.813,32	previsione di competenza <i>di cui già impegnato*</i> previsione di cassa <i>a fondo pluriennale vincolato</i>	60.000,00 63.760,00	60.000,00 69.813,32	60.000,00	60.000,00
45311/0	MANUTENZIONE FOGNATURE BIANCHE (RIL IVA)	45.000,00	previsione di competenza <i>di cui già impegnato*</i> previsione di cassa <i>a fondo pluriennale vincolato</i>	45.000,00 71.080,00	0,00 45.000,00	0,00	0,00
45330/0	FUNZIONAMENTO CASA DELL'ACQUA (RILEVANTE IVA)	0,00	previsione di competenza	0,00	0,00	0,00	0,00





# Comune di Grosseto

## SERVIZIO MANUTENZIONI

### SPESE PER MISSIONI, PROGRAMMI E MACROAGGREGATI PER CAPITOLI

MISSIONE PROGRAMMA TITOLO MACROAGGREGATO CAPITOLO	DENOMINAZIONE	RESIDUI PRESUNTI AL TERMINI DELL'ESERCIZIO 2019		PREVISIONI DEFINITIVE DELL'ANNO 2019			
					PREVISIONI ANNO 2020	PREVISIONI DELL'ANNO 2021	PREVISIONI DELL'ANNO 2022
			<i>di cui già impegnato*</i> previsione di cassa <i>a fondo pluriennale vincolato</i>	0,00	0,00		
45332/0	MANUTENZIONE FOGNATURE BIANCHE	0,00	previsione di competenza <i>di cui già impegnato*</i> previsione di cassa <i>a fondo pluriennale vincolato</i>	0,00 0,00	0,00 0,00	0,00	0,00
46520/0	MANUTENZIONE POZZI E IMPIANTI DI IRRIGAZIONE (DPR380/01)	5.000,00	previsione di competenza <i>di cui già impegnato*</i> previsione di cassa <i>a fondo pluriennale vincolato</i>	15.000,00 21.200,00	15.000,00 20.000,00	15.000,00	15.000,00
46524/0	MANUTENZIONE POZZI DI IRRIGAZIONE	0,00	previsione di competenza <i>di cui già impegnato*</i> previsione di cassa <i>a fondo pluriennale vincolato</i>	5.000,00 9.199,98	0,00 0,00	0,00	0,00
46525/0	MANUTENZIONE POZZI E IMPIANTI DI IRRIGAZIONE	0,00	previsione di competenza <i>di cui già impegnato*</i> previsione di cassa <i>a fondo pluriennale vincolato</i>	0,00 0,00	0,00 0,00	0,00	0,00
46540/0	MANUTENZIONE POZZI E IMPIANTI DI IRRIGAZIONE	0,00	previsione di competenza <i>di cui già impegnato*</i> previsione di cassa <i>a fondo pluriennale vincolato</i>	0,00 0,00	0,00 0,00	0,00	0,00
<b>Totale Macroaggr. 103</b>	<b>Acquisto di beni e servizi</b>	<b>59.813,32</b>	previsione di competenza <i>di cui già impegnato*</i> previsione di cassa <i>a fondo pluriennale vincolato</i>	<b>125.000,00</b> <b>165.239,98</b>	<b>75.000,00</b> <b>134.813,32</b>	<b>75.000,00</b> <b>0,00</b>	<b>75.000,00</b> <b>0,00</b>
<b>Totale Titolo 1</b>	<b>Spese correnti</b>	<b>59.813,32</b>	previsione di competenza <i>di cui già impegnato*</i> previsione di cassa <i>a fondo pluriennale vincolato</i>	<b>125.000,00</b> <b>165.239,98</b>	<b>75.000,00</b> <b>134.813,32</b>	<b>75.000,00</b> <b>0,00</b>	<b>75.000,00</b> <b>0,00</b>
<b>Totale Programma 04</b>	<b>Servizio idrico integrato</b>	<b>59.813,32</b>	previsione di competenza <i>di cui già impegnato*</i> previsione di cassa <i>a fondo pluriennale vincolato</i>	<b>125.000,00</b> <b>165.239,98</b>	<b>75.000,00</b> <b>134.813,32</b>	<b>75.000,00</b> <b>0,00</b>	<b>75.000,00</b> <b>0,00</b>
<b>0905 Programma 05</b>	<b>Aree protette, parchi naturali, protezione naturalistica e forestazione</b>						
<b>TITOLO 2</b>	<b>Spese in conto capitale</b>						
<b>Macroaggregato 202</b>	<b>Investimenti fissi lordi e acquisto di terreni</b>						
66429/0	INTERVENTI NEL VERDE PUBBLICO (DISMISSIONI)	1.122,40	previsione di competenza <i>di cui già impegnato*</i> previsione di cassa <i>a fondo pluriennale vincolato</i>	180.919,20 180.919,20 19.080,80	19.080,80 20.203,20	0,00	0,00
<b>Totale Macroaggr. 202</b>	<b>Investimenti fissi lordi e acquisto di terreni</b>	<b>1.122,40</b>	previsione di competenza <i>di cui già impegnato*</i> previsione di cassa <i>a fondo pluriennale vincolato</i>	<b>180.919,20</b> <b>180.919,20</b> <b>19.080,80</b>	<b>19.080,80</b> <b>19.080,80</b> <b>20.203,20</b>	<b>0,00</b> <b>0,00</b>	<b>0,00</b> <b>0,00</b>
<b>Totale Titolo 2</b>	<b>Spese in conto capitale</b>	<b>1.122,40</b>	previsione di competenza <i>di cui già impegnato*</i> previsione di cassa <i>a fondo pluriennale vincolato</i>	<b>180.919,20</b> <b>180.919,20</b> <b>19.080,80</b>	<b>19.080,80</b> <b>19.080,80</b> <b>20.203,20</b>	<b>0,00</b> <b>0,00</b>	<b>0,00</b> <b>0,00</b>
<b>Totale Programma 05</b>	<b>Aree protette, parchi naturali, protezione naturalistica e forestazione</b>	<b>1.122,40</b>	previsione di competenza <i>di cui già impegnato*</i> previsione di cassa <i>a fondo pluriennale vincolato</i>	<b>180.919,20</b> <b>180.919,20</b> <b>19.080,80</b>	<b>19.080,80</b> <b>19.080,80</b> <b>20.203,20</b>	<b>0,00</b> <b>0,00</b>	<b>0,00</b> <b>0,00</b>
<b>Totale MISSIONE 09</b>	<b>Sviluppo sostenibile e tutela del territorio e dell'ambiente</b>	<b>458.772,96</b>	previsione di competenza <i>di cui già impegnato*</i> previsione di cassa <i>a fondo pluriennale vincolato</i>	<b>1.886.205,04</b> <b>2.469.188,92</b> <b>35.374,96</b>	<b>1.622.114,96</b> <b>2.080.887,92</b> <b>35.374,96</b>	<b>1.586.740,00</b> <b>0,00</b>	<b>1.586.740,00</b> <b>0,00</b>



# Comune di Grosseto

## SERVIZIO MANUTENZIONI

### SPESE PER MISSIONI, PROGRAMMI E MACROAGGREGATI PER CAPITOLI

MISSIONE PROGRAMMA TITOLO MACROAGGREGATO CAPITOLO	DENOMINAZIONE	RESIDUI PRESUNTI AL TERMINI DELL'ESERCIZIO 2019		PREVISIONI DEFINITIVE DELL'ANNO 2019			
					PREVISIONI ANNO 2020	PREVISIONI DELL'ANNO 2021	PREVISIONI DELL'ANNO 2022
<b>MISSIONE 10</b>	<b>Trasporti e diritto alla mobilità</b>						
<b>1005 Programma 05</b>	<b>Viabilità e infrastrutture stradali</b>						
<b>TITOLO 1</b>	<b>Spese correnti</b>						
<b>Macroaggregato 103</b>	<b>Acquisto di beni e servizi</b>						
48410/0	MANUTENZIONE VIE E PIAZZE (DPR380/01)	59.554,22	previsione di competenza di cui già impegnato* previsione di cassa a fondo pluriennale vincolato	84.500,00  120.768,89	84.500,00  144.054,22	84.500,00	84.500,00
48411/0	MANUTENZIONE VIE E PIAZZE	0,00	previsione di competenza di cui già impegnato* previsione di cassa a fondo pluriennale vincolato	0,00  0,00	0,00  0,00	0,00	0,00
48412/0	MANUTENZIONE VIABILITA' (FC 7100-7200)	32.172,74	previsione di competenza di cui già impegnato* previsione di cassa a fondo pluriennale vincolato	150.000,00  206.183,00	75.000,00  107.172,74	75.000,00	75.000,00
48413/0	MIGLIORAMENTO VIABILITA' URBANA (AVANZO IMP. SOGGIORNO)	0,00	previsione di competenza di cui già impegnato* previsione di cassa a fondo pluriennale vincolato	0,00  0,00	0,00  0,00	0,00	0,00
48510/0	MANUTENZIONE STRADE COMUNALI ESTERNE (DPR380/01)	52.349,23	previsione di competenza di cui già impegnato* previsione di cassa a fondo pluriennale vincolato	50.000,00  56.569,21	50.000,00  102.349,23	50.000,00	50.000,00
48511/0	MANUTENZIONE STRADE COMUNALI ESTERNE	0,00	previsione di competenza di cui già impegnato* previsione di cassa a fondo pluriennale vincolato	0,00  0,00	0,00  0,00	0,00	0,00
48521/0	PRONTO INTERVENTO VIABILITA'	96.313,81	previsione di competenza di cui già impegnato* previsione di cassa a fondo pluriennale vincolato	188.800,00  231.719,62	90.000,00  186.313,81	90.000,00	90.000,00
48522/0	PRONTO INTERVENTO VIABILITA'	0,00	previsione di competenza di cui già impegnato* previsione di cassa a fondo pluriennale vincolato	0,00  0,00	0,00  0,00	0,00	0,00
48610/2	MANUTENZIONE IMPIANTI ILLUMINAZIONE PUBBLICA	54,56	previsione di competenza di cui già impegnato* previsione di cassa a fondo pluriennale vincolato	0,00  22.570,90	0,00  54,56	0,00	0,00
48610/3	MANUTENZIONE IMPIANTI ILLUMINAZIONE PUBBLICA (DPR 380/01)	11.253,43	previsione di competenza di cui già impegnato* previsione di cassa a fondo pluriennale vincolato	133.000,00  133.000,00	131.000,00  142.253,43	131.000,00	131.000,00
48700/0	ENERGIA ELETTRICA ILLUMINAZIONE PUBBLICA	57.213,15	previsione di competenza di cui già impegnato* previsione di cassa a fondo pluriennale vincolato	294.140,00  299.104,82	270.000,00  327.213,15	270.000,00	270.000,00
48702/0	CONDUZIONE PUBBLICA ILLUMINAZIONE	288.802,69	previsione di competenza di cui già impegnato* previsione di cassa a fondo pluriennale vincolato	1.732.000,00  1.860.045,51	1.732.000,00  2.020.802,69	1.732.000,00	1.732.000,00



# Comune di Grosseto

## SERVIZIO MANUTENZIONI

### SPESE PER MISSIONI, PROGRAMMI E MACROAGGREGATI PER CAPITOLI

MISSIONE PROGRAMMA TITOLO MACROAGGREGATO CAPITOLO	DENOMINAZIONE	RESIDUI PRESUNTI AL TERMINE DELL'ESERCIZIO 2019		PREVISIONI DEFINITIVE DELL'ANNO 2019			
					PREVISIONI ANNO 2020	PREVISIONI DELL'ANNO 2021	PREVISIONI DELL'ANNO 2022
48703/0	CONDUZIONE PUBBLICA ILLUMINAZIONE	0,00	previsione di competenza <i>di cui già impegnato*</i> previsione di cassa <i>a fondo pluriennale vincolato</i>	0,00	0,00	0,00	0,00
<b>Totale Macroaggr. 103</b>	<b>Acquisto di beni e servizi</b>	597.713,83	previsione di competenza <i>di cui già impegnato*</i> previsione di cassa <i>a fondo pluriennale vincolato</i>	2.632.440,00	2.432.500,00	2.432.500,00	2.432.500,00
<b>Totale Titolo 1</b>	<b>Spese correnti</b>	597.713,83	previsione di competenza <i>di cui già impegnato*</i> previsione di cassa <i>a fondo pluriennale vincolato</i>	2.632.440,00	2.432.500,00	2.432.500,00	2.432.500,00
<b>TITOLO 2</b>	<b>Spese in conto capitale</b>						
<b>Macroaggregato 202</b>	<b>Investimenti fissi lordi e acquisto di terreni</b>						
72044/0	MANUTENZIONE STRADE E STRUTTURE CONNESSE (DPR 380/01)	164.178,88	previsione di competenza <i>di cui già impegnato*</i> previsione di cassa <i>a fondo pluriennale vincolato</i>	276.620,00	303.950,45 253.950,45	50.000,00	50.000,00
72070/0	VIABILITA' ZONA GORARELLA NORD AVANZO AMM.NE INVESTIMENTI	0,00	previsione di competenza <i>di cui già impegnato*</i> previsione di cassa <i>a fondo pluriennale vincolato</i>	0,00	0,00	0,00	0,00
72073/0	VIABILITA' ZONA SONNINO BRIGATE PARTIGIANE AVANZO AMM.NE INVESTIMENTI	0,00	previsione di competenza <i>di cui già impegnato*</i> previsione di cassa <i>a fondo pluriennale vincolato</i>	0,00	0,00	0,00	0,00
72074/0	MANUTENZIONE STRAORDINARIA VIABILITA' AVANZO AMM.NE VINC	955,10	previsione di competenza <i>di cui già impegnato*</i> previsione di cassa <i>a fondo pluriennale vincolato</i>	0,00	955,10	0,00	0,00
72092/0	VIABILITA' VICINALE (AVANZO. AMM.NE LIBERO)	18.964,29	previsione di competenza <i>di cui già impegnato*</i> previsione di cassa <i>a fondo pluriennale vincolato</i>	0,00	18.964,29	0,00	0,00
73006/0	MANUTENZIONE STRADE VICINALI CONSORTILI (DISMISSIONI)	114.100,46	previsione di competenza <i>di cui già impegnato*</i> previsione di cassa <i>a fondo pluriennale vincolato</i>	46.000,00	139.592,00	50.000,00	50.000,00
73193/0	RIQUALIFICAZIONE PUBBLICA ILLUMINAZIONE (DPR 380/01)	183.000,00	previsione di competenza <i>di cui già impegnato*</i> previsione di cassa <i>a fondo pluriennale vincolato</i>	488.000,00	976.000,00	488.000,00	488.000,00
73307/0	MARCIAPIEDI E A.B.A. STRADA LAGHI ROSELLE (DISMISSIONI)	0,00	previsione di competenza <i>di cui già impegnato*</i> previsione di cassa <i>a fondo pluriennale vincolato</i>	0,00	0,00	0,00	0,00
<b>Totale Macroaggr. 202</b>	<b>Investimenti fissi lordi e acquisto di terreni</b>	481.198,73	previsione di competenza <i>di cui già impegnato*</i> previsione di cassa <i>a fondo pluriennale vincolato</i>	810.620,00	911.950,45 253.950,45	588.000,00	588.000,00
<b>Totale Titolo 2</b>	<b>Spese in conto capitale</b>	481.198,73	previsione di competenza <i>di cui già impegnato*</i> previsione di cassa <i>a fondo pluriennale vincolato</i>	810.620,00	911.950,45 253.950,45	588.000,00	588.000,00



# Comune di Grosseto

## SERVIZIO MANUTENZIONI

### SPESE PER MISSIONI, PROGRAMMI E MACROAGGREGATI PER CAPITOLI

MISSIONE PROGRAMMA TITOLO MACROAGGREGATO CAPITOLO	DENOMINAZIONE	RESIDUI PRESUNTI AL TERMINE DELL'ESERCIZIO 2019		PREVISIONI DEFINITIVE DELL'ANNO 2019			
					PREVISIONI ANNO 2020	PREVISIONI DELL'ANNO 2021	PREVISIONI DELL'ANNO 2022
<b>Totale Programma 05</b>	<b>Viabilità e infrastrutture stradali</b>	1.078.912,56	previsione di competenza <i>di cui già impegnato*</i> previsione di cassa <i>a fondo pluriennale vincolato</i>	3.443.060,00	3.344.450,45 253.950,45 4.423.363,01 253.950,45	3.020.500,00 0,00	3.020.500,00 0,00
<b>Totale MISSIONE 10</b>	<b>Trasporti e diritto alla mobilità</b>	1.078.912,56	previsione di competenza <i>di cui già impegnato*</i> previsione di cassa <i>a fondo pluriennale vincolato</i>	3.443.060,00	3.344.450,45 253.950,45 4.423.363,01 253.950,45	3.020.500,00 0,00	3.020.500,00 0,00



# Comune di Grosseto

## SERVIZIO MANUTENZIONI

### SPESE PER MISSIONI, PROGRAMMI E MACROAGGREGATI PER CAPITOLI

MISSIONE PROGRAMMA TITOLO MACROAGGREGATO CAPITOLO	DENOMINAZIONE	RESIDUI PRESUNTI AL TERMINO DELL'ESERCIZIO 2019		PREVISIONI DEFINITIVE DELL'ANNO 2019			
					PREVISIONI ANNO 2020	PREVISIONI DELL'ANNO 2021	PREVISIONI DELL'ANNO 2022
<b>MISSIONE 12</b>	<b>Diritti sociali, politiche sociali e famiglia</b>						
<b>1201 Programma 01</b>	<b>Interventi per l'infanzia e i minori e per asili nido</b>						
<b>TITOLO 1</b>	<b>Spese correnti</b>						
<b>Macroaggregato 103</b>	<b>Acquisto di beni e servizi</b>						
46115/0	ENERGIA ELETTRICA ASILI NIDO (RIL. IVA)	6.400,15	previsione di competenza di cui già impegnato*	42.500,00	27.500,00	27.500,00	27.500,00
			previsione di cassa a fondo pluriennale vincolato	45.590,91	33.900,15		
46118/0	RISCALDAMENTO ASILI NIDO (RIL. IVA)	4,57	previsione di competenza di cui già impegnato*	31.075,00	36.000,00	36.000,00	36.000,00
			previsione di cassa a fondo pluriennale vincolato	51.277,08	36.004,57		
<b>Totale Macroaggr. 103</b>	<b>Acquisto di beni e servizi</b>	<b>6.404,72</b>	previsione di competenza di cui già impegnato*	<b>73.575,00</b>	<b>63.500,00</b>	<b>63.500,00</b>	<b>63.500,00</b>
			previsione di cassa a fondo pluriennale vincolato	<b>96.867,99</b>	<b>69.904,72</b>	<b>0,00</b>	<b>0,00</b>
<b>Totale Titolo 1</b>	<b>Spese correnti</b>	<b>6.404,72</b>	previsione di competenza di cui già impegnato*	<b>73.575,00</b>	<b>63.500,00</b>	<b>63.500,00</b>	<b>63.500,00</b>
			previsione di cassa a fondo pluriennale vincolato	<b>96.867,99</b>	<b>69.904,72</b>	<b>0,00</b>	<b>0,00</b>
<b>TITOLO 2</b>	<b>Spese in conto capitale</b>						
<b>Macroaggregato 202</b>	<b>Investimenti fissi lordi e acquisto di terreni</b>						
70015/0	ASILO NIDO VIA MOZAMBICO (RILEV IVA) (DPR 380/01)	0,00	previsione di competenza di cui già impegnato*	0,00	0,00	0,00	0,00
			previsione di cassa a fondo pluriennale vincolato	0,00	0,00		
<b>Totale Macroaggr. 202</b>	<b>Investimenti fissi lordi e acquisto di terreni</b>	<b>0,00</b>	previsione di competenza di cui già impegnato*	<b>0,00</b>	<b>0,00</b>	<b>0,00</b>	<b>0,00</b>
			previsione di cassa a fondo pluriennale vincolato	<b>0,00</b>	<b>0,00</b>	<b>0,00</b>	<b>0,00</b>
<b>Totale Titolo 2</b>	<b>Spese in conto capitale</b>	<b>0,00</b>	previsione di competenza di cui già impegnato*	<b>0,00</b>	<b>0,00</b>	<b>0,00</b>	<b>0,00</b>
			previsione di cassa a fondo pluriennale vincolato	<b>0,00</b>	<b>0,00</b>	<b>0,00</b>	<b>0,00</b>
<b>Totale Programma 01</b>	<b>Interventi per l'infanzia e i minori e per asili nido</b>	<b>6.404,72</b>	previsione di competenza di cui già impegnato*	<b>73.575,00</b>	<b>63.500,00</b>	<b>63.500,00</b>	<b>63.500,00</b>
			previsione di cassa a fondo pluriennale vincolato	<b>96.867,99</b>	<b>69.904,72</b>	<b>0,00</b>	<b>0,00</b>
<b>1204 Programma 04</b>	<b>Interventi per soggetti a rischio di esclusione sociale</b>						
<b>TITOLO 1</b>	<b>Spese correnti</b>						
<b>Macroaggregato 103</b>	<b>Acquisto di beni e servizi</b>						
48147/0	ENERGIA ELETTRICA UFFICI COMUNALI	1.700,00	previsione di competenza di cui già impegnato*	0,00	1.700,00	1.700,00	1.700,00
			previsione di cassa a fondo pluriennale vincolato	1.700,00	3.400,00		
48149/0	CLIMATIZZAZIONE UFFICI DI FUNZIONE	0,00	previsione di competenza di cui già impegnato*	0,00	0,00	0,00	0,00
			previsione di cassa a fondo pluriennale vincolato	0,00	0,00		
<b>Totale Macroaggr. 103</b>	<b>Acquisto di beni e servizi</b>	<b>1.700,00</b>	previsione di competenza di cui già impegnato*	<b>0,00</b>	<b>1.700,00</b>	<b>1.700,00</b>	<b>1.700,00</b>
			previsione di cassa a fondo pluriennale vincolato	<b>1.700,00</b>	<b>3.400,00</b>	<b>0,00</b>	<b>0,00</b>
<b>Totale Titolo 1</b>	<b>Spese correnti</b>	<b>1.700,00</b>	previsione di competenza di cui già impegnato*	<b>0,00</b>	<b>1.700,00</b>	<b>1.700,00</b>	<b>1.700,00</b>
			previsione di cassa a fondo pluriennale vincolato	<b>1.700,00</b>	<b>3.400,00</b>	<b>0,00</b>	<b>0,00</b>



# Comune di Grosseto

## SERVIZIO MANUTENZIONI

### SPESE PER MISSIONI, PROGRAMMI E MACROAGGREGATI PER CAPITOLI

MISSIONE PROGRAMMA TITOLO MACROAGGREGATO CAPITOLO	DENOMINAZIONE	RESIDUI PRESUNTI AL TERMINE DELL'ESERCIZIO 2019		PREVISIONI DEFINITIVE DELL'ANNO 2019			
					PREVISIONI ANNO 2020	PREVISIONI DELL'ANNO 2021	PREVISIONI DELL'ANNO 2022
<b>Titolo 2</b>	<b>Spese in conto capitale</b>						
<b>Macroaggregato 202</b>	<b>Investimenti fissi lordi e acquisto di terreni</b>						
57113/0	CENTRO SOCIALE RISPECIA-MUTUO F.C. 14613	0,00	previsione di competenza <i>di cui già impegnato*</i> previsione di cassa <i>a fondo pluriennale vincolato</i>	0,00  0,00	0,00  0,00	0,00  0,00	0,00  0,00
57114/0	RECUPERO EDIFICIO EX-GARIBALDI (DISMISSIONI)	0,00	previsione di competenza <i>di cui già impegnato*</i> previsione di cassa <i>a fondo pluriennale vincolato</i>	0,00  0,00	0,00  0,00	0,00  0,00	0,00  0,00
<b>Totale Macroaggr. 202</b>	<b>Investimenti fissi lordi e acquisto di terreni</b>	0,00	previsione di competenza <i>di cui già impegnato*</i> previsione di cassa <i>a fondo pluriennale vincolato</i>	0,00  0,00	0,00  0,00	0,00  0,00	0,00  0,00
<b>Totale Titolo 2</b>	<b>Spese in conto capitale</b>	0,00	previsione di competenza <i>di cui già impegnato*</i> previsione di cassa <i>a fondo pluriennale vincolato</i>	0,00  0,00	0,00  0,00	0,00  0,00	0,00  0,00
<b>Totale Programma 04</b>	<b>Interventi per soggetti a rischio di esclusione sociale</b>	1.700,00	previsione di competenza <i>di cui già impegnato*</i> previsione di cassa <i>a fondo pluriennale vincolato</i>	0,00  1.700,00	1.700,00  3.400,00	1.700,00  0,00	1.700,00  0,00
<b>1206 Programma 06</b>	<b>Interventi per il diritto alla casa</b>						
<b>Titolo 1</b>	<b>Spese correnti</b>						
<b>Macroaggregato 103</b>	<b>Acquisto di beni e servizi</b>						
48133/0	RISCALDAMENTO ALLOGGI EMERGENZA ABITATIVA	16.351,56	previsione di competenza <i>di cui già impegnato*</i> previsione di cassa <i>a fondo pluriennale vincolato</i>	28.145,00  30.076,26	26.500,00  42.851,56	26.500,00  0,00	26.500,00  0,00
48140/0	ENERGIA ELETTRICA EMERGENZA	31.017,84	previsione di competenza <i>di cui già impegnato*</i> previsione di cassa <i>a fondo pluriennale vincolato</i>	112.130,00  155.939,34	103.970,00  134.987,84	103.970,00  0,00	103.970,00  0,00
<b>Totale Macroaggr. 103</b>	<b>Acquisto di beni e servizi</b>	47.369,40	previsione di competenza <i>di cui già impegnato*</i> previsione di cassa <i>a fondo pluriennale vincolato</i>	140.275,00  186.015,60	130.470,00  177.839,40	130.470,00  0,00	130.470,00  0,00
<b>Totale Titolo 1</b>	<b>Spese correnti</b>	47.369,40	previsione di competenza <i>di cui già impegnato*</i> previsione di cassa <i>a fondo pluriennale vincolato</i>	140.275,00  186.015,60	130.470,00  177.839,40	130.470,00  0,00	130.470,00  0,00
<b>Totale Programma 06</b>	<b>Interventi per il diritto alla casa</b>	47.369,40	previsione di competenza <i>di cui già impegnato*</i> previsione di cassa <i>a fondo pluriennale vincolato</i>	140.275,00  186.015,60	130.470,00  177.839,40	130.470,00  0,00	130.470,00  0,00
<b>1207 Programma 07</b>	<b>Programmazione e governo della rete dei servizi socio-sanitari e sociali</b>						
<b>Titolo 1</b>	<b>Spese correnti</b>						
<b>Macroaggregato 103</b>	<b>Acquisto di beni e servizi</b>						
48142/0	ENERGIA ELETTRICA CENTRI SOCIALI	4.270,78	previsione di competenza <i>di cui già impegnato*</i> previsione di cassa <i>a fondo pluriennale vincolato</i>	15.075,00  18.574,95	15.075,00  19.345,78	15.075,00  0,00	15.075,00  0,00
48220/2	SPESE RISCALDAMENTO CENTRI SOCIALI	4,17	previsione di competenza <i>di cui già impegnato*</i> previsione di cassa <i>a fondo pluriennale vincolato</i>	5.235,00  9.640,69	6.000,00  6.004,17	6.000,00  0,00	6.000,00  0,00



# Comune di Grosseto

## SERVIZIO MANUTENZIONI

### SPESE PER MISSIONI, PROGRAMMI E MACROAGGREGATI PER CAPITOLI

MISSIONE PROGRAMMA TITOLO MACROAGGREGATO CAPITOLO	DENOMINAZIONE	RESIDUI PRESUNTI AL TERMINE DELL'ESERCIZIO 2019		PREVISIONI DEFINITIVE DELL'ANNO 2019			
					PREVISIONI ANNO 2020	PREVISIONI DELL'ANNO 2021	PREVISIONI DELL'ANNO 2022
<b>Totale Macroaggr. 103</b>	<b>Acquisto di beni e servizi</b>	4.274,95	previsione di competenza <i>di cui già impegnato*</i> previsione di cassa <i>a fondo pluriennale vincolato</i>	20.310,00	21.075,00	21.075,00	21.075,00
				28.215,64	25.349,95	0,00	0,00
<b>Totale Titolo 1</b>	<b>Spese correnti</b>	4.274,95	previsione di competenza <i>di cui già impegnato*</i> previsione di cassa <i>a fondo pluriennale vincolato</i>	20.310,00	21.075,00	21.075,00	21.075,00
				28.215,64	25.349,95	0,00	0,00
<b>Totale Programma 07</b>	<b>Programmazione e governo della rete dei servizi socio-sanitari e sociali</b>	4.274,95	previsione di competenza <i>di cui già impegnato*</i> previsione di cassa <i>a fondo pluriennale vincolato</i>	20.310,00	21.075,00	21.075,00	21.075,00
				28.215,64	25.349,95	0,00	0,00
<b>1209 Programma 09</b>	<b>Servizio necroscopico e cimiteriale</b>						
<b>TITOLO 2</b>	<b>Spese in conto capitale</b>						
<b>Macroaggregato 202</b>	<b>Investimenti fissi lordi e acquisto di terreni</b>						
58432/0	MANUTENZIONE CIMITERI (DISMISSIONI)	0,00	previsione di competenza <i>di cui già impegnato*</i> previsione di cassa <i>a fondo pluriennale vincolato</i>	105.000,00	100.000,00	0,00	0,00
				105.000,00	100.000,00		
58433/0	SISTEMAZIONE CIMITERI DELLE FRAZIONI (DISMISSIONI)	0,00	previsione di competenza <i>di cui già impegnato*</i> previsione di cassa <i>a fondo pluriennale vincolato</i>	0,00	0,00	0,00	0,00
				0,00	0,00		
58435/0	INTERVENTI NEI CIMITERI (AVANZO AMM. LIBERO)	0,00	previsione di competenza <i>di cui già impegnato*</i> previsione di cassa <i>a fondo pluriennale vincolato</i>	0,00	0,00	0,00	0,00
				0,00	0,00		
<b>Totale Macroaggr. 202</b>	<b>Investimenti fissi lordi e acquisto di terreni</b>	0,00	previsione di competenza <i>di cui già impegnato*</i> previsione di cassa <i>a fondo pluriennale vincolato</i>	105.000,00	100.000,00	0,00	0,00
				105.000,00	100.000,00	0,00	0,00
<b>Totale Titolo 2</b>	<b>Spese in conto capitale</b>	0,00	previsione di competenza <i>di cui già impegnato*</i> previsione di cassa <i>a fondo pluriennale vincolato</i>	105.000,00	100.000,00	0,00	0,00
				105.000,00	100.000,00	0,00	0,00
<b>Totale Programma 09</b>	<b>Servizio necroscopico e cimiteriale</b>	0,00	previsione di competenza <i>di cui già impegnato*</i> previsione di cassa <i>a fondo pluriennale vincolato</i>	105.000,00	100.000,00	0,00	0,00
				105.000,00	100.000,00	0,00	0,00
<b>Totale MISSIONE 12</b>	<b>Diritti sociali, politiche sociali e famiglia</b>	<b>59.749,07</b>	previsione di competenza <i>di cui già impegnato*</i> previsione di cassa <i>a fondo pluriennale vincolato</i>	<b>339.160,00</b>	<b>316.745,00</b>	<b>216.745,00</b>	<b>216.745,00</b>
				<b>417.799,23</b>	<b>376.494,07</b>	<b>0,00</b>	<b>0,00</b>



# Comune di Grosseto

## SERVIZIO MANUTENZIONI

### SPESE PER MISSIONI, PROGRAMMI E MACROAGGREGATI PER CAPITOLI

MISSIONE PROGRAMMA TITOLO MACROAGGREGATO CAPITOLO	DENOMINAZIONE	RESIDUI PRESUNTI AL TERMINE DELL'ESERCIZIO 2019		PREVISIONI DEFINITIVE DELL'ANNO 2019			
					PREVISIONI ANNO 2020	PREVISIONI DELL'ANNO 2021	PREVISIONI DELL'ANNO 2022
<b>MISSIONE 13</b>	<b>Tutela della salute</b>						
<b>1307 Programma 07</b>	<b>Ulteriori spese in materia sanitaria</b>						
<b>TITOLO 1</b>	<b>Spese correnti</b>						
<b>Macroaggregato 103</b>	<b>Acquisto di beni e servizi</b>						
42000/0	INTERVENTI IGIENICO-SANITARI SUL TERRITORIO LLPP	0,00	previsione di competenza <i>di cui già impegnato*</i> previsione di cassa <i>a fondo pluriennale vincolato</i>	5.000,00  10.000,00	5.000,00  5.000,00	5.000,00	5.000,00
<b>Totale Macroaggr. 103</b>	<b>Acquisto di beni e servizi</b>	0,00	previsione di competenza <i>di cui già impegnato*</i> previsione di cassa <i>a fondo pluriennale vincolato</i>	5.000,00  10.000,00	5.000,00  5.000,00	5.000,00 0,00	5.000,00 0,00
<b>Totale Titolo 1</b>	<b>Spese correnti</b>	0,00	previsione di competenza <i>di cui già impegnato*</i> previsione di cassa <i>a fondo pluriennale vincolato</i>	5.000,00  10.000,00	5.000,00  5.000,00	5.000,00 0,00	5.000,00 0,00
<b>Totale Programma 07</b>	<b>Ulteriori spese in materia sanitaria</b>	0,00	previsione di competenza <i>di cui già impegnato*</i> previsione di cassa <i>a fondo pluriennale vincolato</i>	5.000,00  10.000,00	5.000,00  5.000,00	5.000,00 0,00	5.000,00 0,00
<b>Totale MISSIONE 13</b>	<b>Tutela della salute</b>	<b>0,00</b>	<b>previsione di competenza <i>di cui già impegnato*</i> previsione di cassa <i>a fondo pluriennale vincolato</i></b>	<b>5.000,00  10.000,00</b>	<b>5.000,00  5.000,00</b>	<b>5.000,00 0,00</b>	<b>5.000,00 0,00</b>





# Comune di Grosseto

## SERVIZIO MANUTENZIONI

### SPESE PER MISSIONI, PROGRAMMI E MACROAGGREGATI PER CAPITOLI

MISSIONE PROGRAMMA TITOLO MACROAGGREGATO CAPITOLO	DENOMINAZIONE	RESIDUI PRESUNTI AL TERMINE DELL'ESERCIZIO 2019		PREVISIONI DEFINITIVE DELL'ANNO 2019			
					PREVISIONI ANNO 2020	PREVISIONI DELL'ANNO 2021	PREVISIONI DELL'ANNO 2022
<b>MISSIONE 14</b>	<b>Sviluppo economico e competitività</b>						
1402 Programma 02	Commercio - reti distributive - tutela dei consumatori						
Titolo 1	Spese correnti						
Macroaggregato 103	Acquisto di beni e servizi						
48949/0	ENERGIA ELETTRICA MERCATO COPERTO (RILEVANTE IVA)	10.128,66	previsione di competenza di cui già impegnato*	18.080,00	20.000,00	20.000,00	20.000,00
			previsione di cassa a fondo pluriennale vincolato	27.302,92	30.128,66		
50355/0	ENERGIA ELETTRICA UFFICI COMUNALI	7.732,06	previsione di competenza di cui già impegnato*	25.400,00	25.400,00	25.400,00	25.400,00
			previsione di cassa a fondo pluriennale vincolato	34.504,20	33.132,06		
50358/0	CLIMATIZZAZIONE UFFICI DI FUNZIONE	5.235,89	previsione di competenza di cui già impegnato*	17.185,00	18.000,00	18.000,00	18.000,00
			previsione di cassa a fondo pluriennale vincolato	24.841,88	23.235,89		
50771/0	ENERGIA ELETTRICA FARMACIA (RILEVANTE IVA)	0,00	previsione di competenza di cui già impegnato*	0,00	0,00	0,00	0,00
			previsione di cassa a fondo pluriennale vincolato	0,00	0,00		
<b>Totale Macroaggr. 103</b>	<b>Acquisto di beni e servizi</b>	<b>23.096,61</b>	previsione di competenza di cui già impegnato*	<b>60.665,00</b>	<b>63.400,00</b>	<b>63.400,00</b>	<b>63.400,00</b>
			previsione di cassa a fondo pluriennale vincolato	<b>86.649,00</b>	<b>86.496,61</b>	<b>0,00</b>	<b>0,00</b>
<b>Totale Titolo 1</b>	<b>Spese correnti</b>	<b>23.096,61</b>	previsione di competenza di cui già impegnato*	<b>60.665,00</b>	<b>63.400,00</b>	<b>63.400,00</b>	<b>63.400,00</b>
			previsione di cassa a fondo pluriennale vincolato	<b>86.649,00</b>	<b>86.496,61</b>	<b>0,00</b>	<b>0,00</b>
<b>Totale Programma 02</b>	<b>Commercio - reti distributive - tutela dei consumatori</b>	<b>23.096,61</b>	previsione di competenza di cui già impegnato*	<b>60.665,00</b>	<b>63.400,00</b>	<b>63.400,00</b>	<b>63.400,00</b>
			previsione di cassa a fondo pluriennale vincolato	<b>86.649,00</b>	<b>86.496,61</b>	<b>0,00</b>	<b>0,00</b>
<b>Totale MISSIONE 14</b>	<b>Sviluppo economico e competitività</b>	<b>23.096,61</b>	previsione di competenza di cui già impegnato*	<b>60.665,00</b>	<b>63.400,00</b>	<b>63.400,00</b>	<b>63.400,00</b>
			previsione di cassa a fondo pluriennale vincolato	<b>86.649,00</b>	<b>86.496,61</b>	<b>0,00</b>	<b>0,00</b>
<b>TOTALE MISSIONI</b>		<b>2.020.756,44</b>	previsione di competenza di cui già impegnato*	<b>7.328.022,04</b>	<b>6.830.905,41</b>	<b>6.371.580,00</b>	<b>6.371.580,00</b>
			previsione di cassa a fondo pluriennale vincolato	<b>9.446.665,98</b>	<b>289.325,41</b>	<b>0,00</b>	<b>0,00</b>
				<b>289.325,41</b>	<b>8.851.661,85</b>		
<b>TOTALE GENERALE DELLE SPESE</b>		<b>2.020.756,44</b>	previsione di competenza di cui già impegnato*	<b>7.328.022,04</b>	<b>6.830.905,41</b>	<b>6.371.580,00</b>	<b>6.371.580,00</b>
			previsione di cassa a fondo pluriennale vincolato	<b>9.446.665,98</b>	<b>289.325,41</b>	<b>0,00</b>	<b>0,00</b>
				<b>289.325,41</b>	<b>8.851.661,85</b>		



# Comune di Grosseto

## SERVIZIO INFRASTRUTTURE, OPERE URBANIZZAZIONE SPESE PER MISSIONI, PROGRAMMI E MACROAGGREGATI PER CAPITOLI

MISSIONE PROGRAMMA TITOLO MACROAGGREGATO CAPITOLO	DENOMINAZIONE	RESIDUI PRESUNTI AL TERMINE DELL'ESERCIZIO 2019		PREVISIONI DEFINITIVE DELL'ANNO 2019			
					PREVISIONI ANNO 2020	PREVISIONI DELL'ANNO 2021	PREVISIONI DELL'ANNO 2022
<b>DISAVANZO DI AMMINISTRAZIONE</b>				0,00	0,00	0,00	0,00
<b>MISSIONE</b>	<b>01</b>	<b>Servizi istituzionali, generali e di gestione</b>					
<b>0106</b>	<b>Programma 06</b>	<b>Ufficio tecnico</b>					
<b>TITOLO</b>	<b>1</b>	<b>Spese correnti</b>					
<b>Macroaggregato</b>	<b>101</b>	<b>Redditi da lavoro dipendente</b>					
33122/0	PROGETTAZIONE INTERNA LAVORI PUBBLICI (FC 1220)	3,17	previsione di competenza di cui già impegnato* previsione di cassa a fondo pluriennale vincolato	50.000,00  50.061,47	50.000,00  50.003,17	50.000,00	50.000,00
<b>Totale Macroaggr.</b>	<b>101</b>	<b>3,17</b>	previsione di competenza di cui già impegnato* previsione di cassa a fondo pluriennale vincolato	50.000,00  50.061,47	50.000,00  50.003,17	50.000,00 0,00	50.000,00 0,00
<b>Macroaggregato</b>	<b>102</b>	<b>Imposte e tasse a carico dell'ente</b>					
34206/0	REGISTRAZIONI E TRASCRIZIONI ATTI DI ESPROPRIO	0,00	previsione di competenza di cui già impegnato* previsione di cassa a fondo pluriennale vincolato	0,00  0,00	0,00  0,00	0,00	0,00
<b>Totale Macroaggr.</b>	<b>102</b>	<b>0,00</b>	previsione di competenza di cui già impegnato* previsione di cassa a fondo pluriennale vincolato	0,00  0,00	0,00  0,00	0,00 0,00	0,00 0,00
<b>Totale Titolo</b>	<b>1</b>	<b>3,17</b>	previsione di competenza di cui già impegnato* previsione di cassa a fondo pluriennale vincolato	50.000,00  50.061,47	50.000,00  50.003,17	50.000,00 0,00	50.000,00 0,00
<b>TITOLO</b>	<b>2</b>	<b>Spese in conto capitale</b>					
<b>Macroaggregato</b>	<b>202</b>	<b>Investimenti fissi lordi e acquisto di terreni</b>					
33335/0	FONDO ROTATIVO PROGETTUALITA'-F.C. 14608	0,00	previsione di competenza di cui già impegnato* previsione di cassa a fondo pluriennale vincolato	0,00  0,00	0,00  0,00	0,00	0,00
52314/0	FONDI STATALI PER INVESTIMENTI (FC13080)	0,00	previsione di competenza di cui già impegnato* previsione di cassa a fondo pluriennale vincolato	0,00  0,00	0,00  0,00	0,00	0,00
84423/0	MANUTENZIONE STRAORDINARIA IMMOBILI (F.C.20010 BOC E.)	0,00	previsione di competenza di cui già impegnato* previsione di cassa a fondo pluriennale vincolato	0,00  0,00	0,00  0,00	0,00	0,00
<b>Totale Macroaggr.</b>	<b>202</b>	<b>0,00</b>	previsione di competenza di cui già impegnato* previsione di cassa a fondo pluriennale vincolato	0,00  0,00	0,00  0,00	0,00 0,00	0,00 0,00
<b>Totale Titolo</b>	<b>2</b>	<b>0,00</b>	previsione di competenza di cui già impegnato* previsione di cassa a fondo pluriennale vincolato	0,00  0,00	0,00  0,00	0,00 0,00	0,00 0,00
<b>Totale Programma</b>	<b>06</b>	<b>3,17</b>	previsione di competenza di cui già impegnato* previsione di cassa a fondo pluriennale vincolato	50.000,00  50.061,47	50.000,00  50.003,17	50.000,00 0,00	50.000,00 0,00
<b>Totale MISSIONE</b>	<b>01</b>	<b>3,17</b>	previsione di competenza di cui già impegnato* previsione di cassa a fondo pluriennale vincolato	50.000,00  50.061,47	50.000,00  50.003,17	50.000,00 0,00	50.000,00 0,00



# Comune di Grosseto

## SERVIZIO INFRASTRUTTURE, OPERE URBANIZZAZIONE SPESE PER MISSIONI, PROGRAMMI E MACROAGGREGATI PER CAPITOLI

MISSIONE PROGRAMMA TITOLO MACROAGGREGATO CAPITOLO	DENOMINAZIONE	RESIDUI PRESUNTI AL TERMINE DELL'ESERCIZIO 2019		PREVISIONI DEFINITIVE DELL'ANNO 2019			
					PREVISIONI ANNO 2020	PREVISIONI DELL'ANNO 2021	PREVISIONI DELL'ANNO 2022
<i>MISSIONE</i> 02	<i>Giustizia</i>						
0201 Programma 01	Uffici giudiziari						
<b>TITOLO 2</b>	<b>Spese in conto capitale</b>						
<b>Macroaggregato 202</b>	<b>Investimenti fissi lordi e acquisto di terreni</b>						
52788/0	RISTRUTTURAZIONE PALAZZI GIUSTIZIA (CARICO ENTE) FC 14123	0,00	previsione di competenza <i>di cui già impegnato*</i> previsione di cassa <i>a fondo pluriennale vincolato</i>	0,00 0,00 0,00	0,00 0,00 0,00	0,00 0,00 0,00	0,00 0,00 0,00
<b>Totale Macroaggr. 202</b>	<b>Investimenti fissi lordi e acquisto di terreni</b>	0,00	previsione di competenza <i>di cui già impegnato*</i> previsione di cassa <i>a fondo pluriennale vincolato</i>	0,00 0,00 0,00	0,00 0,00 0,00	0,00 0,00 0,00	0,00 0,00 0,00
<b>Totale Titolo 2</b>	<b>Spese in conto capitale</b>	0,00	previsione di competenza <i>di cui già impegnato*</i> previsione di cassa <i>a fondo pluriennale vincolato</i>	0,00 0,00 0,00	0,00 0,00 0,00	0,00 0,00 0,00	0,00 0,00 0,00
<b>Totale Programma 01</b>	<b>Uffici giudiziari</b>	0,00	previsione di competenza <i>di cui già impegnato*</i> previsione di cassa <i>a fondo pluriennale vincolato</i>	0,00 0,00 0,00	0,00 0,00 0,00	0,00 0,00 0,00	0,00 0,00 0,00
<b>Totale MISSIONE 02</b>	<b>Giustizia</b>	<b>0,00</b>	<b>previsione di competenza <i>di cui già impegnato*</i> previsione di cassa <i>a fondo pluriennale vincolato</i></b>	<b>0,00 0,00 0,00</b>	<b>0,00 0,00 0,00</b>	<b>0,00 0,00 0,00</b>	<b>0,00 0,00 0,00</b>



# Comune di Grosseto

## SERVIZIO INFRASTRUTTURE, OPERE URBANIZZAZIONE SPESE PER MISSIONI, PROGRAMMI E MACROAGGREGATI PER CAPITOLI

MISSIONE PROGRAMMA TITOLO MACROAGGREGATO CAPITOLO	DENOMINAZIONE	RESIDUI PRESUNTI AL TERMINE DELL'ESERCIZIO 2019		PREVISIONI DEFINITIVE DELL'ANNO 2019			
					PREVISIONI ANNO 2020	PREVISIONI DELL'ANNO 2021	PREVISIONI DELL'ANNO 2022
<b>MISSIONE 04</b>	<b>Istruzione e diritto allo studio</b>						
<b>0402 Programma 02</b>	<b>Altri ordini di istruzione non universitaria</b>						
<b>Titolo 2</b>	<b>Spese in conto capitale</b>						
<b>Macroaggregato 202</b>	<b>Investimenti fissi lordi e acquisto di terreni</b>						
55210/0	MANUTENZIONE E ABB.BARRIERE ARCHITETT.SC. MEDIA PASCOLI (F.C.24210 E)	0,00	previsione di competenza <i>di cui già impegnato*</i> previsione di cassa <i>a fondo pluriennale vincolato</i>	0,00  0,00	0,00  0,00	0,00  0,00	0,00  0,00
<b>Totale Macroaggr. 202</b>	<b>Investimenti fissi lordi e acquisto di terreni</b>	0,00	previsione di competenza <i>di cui già impegnato*</i> previsione di cassa <i>a fondo pluriennale vincolato</i>	0,00  0,00	0,00  0,00	0,00  0,00	0,00  0,00
<b>Totale Titolo 2</b>	<b>Spese in conto capitale</b>	0,00	previsione di competenza <i>di cui già impegnato*</i> previsione di cassa <i>a fondo pluriennale vincolato</i>	0,00  0,00	0,00  0,00	0,00  0,00	0,00  0,00
<b>Totale Programma 02</b>	<b>Altri ordini di istruzione non universitaria</b>	0,00	previsione di competenza <i>di cui già impegnato*</i> previsione di cassa <i>a fondo pluriennale vincolato</i>	0,00  0,00	0,00  0,00	0,00  0,00	0,00  0,00
<b>Totale MISSIONE 04</b>	<b>Istruzione e diritto allo studio</b>	<b>0,00</b>	previsione di competenza <i>di cui già impegnato*</i> previsione di cassa <i>a fondo pluriennale vincolato</i>	<b>0,00</b>  <b>0,00</b>	<b>0,00</b>  <b>0,00</b>	<b>0,00</b>  <b>0,00</b>	<b>0,00</b>  <b>0,00</b>



# Comune di Grosseto

## SERVIZIO INFRASTRUTTURE, OPERE URBANIZZAZIONE SPESE PER MISSIONI, PROGRAMMI E MACROAGGREGATI PER CAPITOLI

MISSIONE PROGRAMMA TITOLO MACROAGGREGATO CAPITOLO	DENOMINAZIONE	RESIDUI PRESUNTI AL TERMINE DELL'ESERCIZIO 2019		PREVISIONI DEFINITIVE DELL'ANNO 2019			
					PREVISIONI ANNO 2020	PREVISIONI DELL'ANNO 2021	PREVISIONI DELL'ANNO 2022
<b>MISSIONE</b> 05	<b>Tutela e valorizzazione dei beni e delle attività culturali</b>						
	<b>Valorizzazione dei beni di interesse storico</b>						
<b>0501 Programma 01</b>	<b>Valorizzazione dei beni di interesse storico</b>						
<b>TITOLO 2</b>	<b>Spese in conto capitale</b>						
<b>Macroaggregato 202</b>	<b>Investimenti fissi lordi e acquisto di terreni</b>						
52740/0	MURA MEDICEE 2' LOTTO 4'STRALCIO (MUTUO FC 14361)	0,00	previsione di competenza di cui già impegnato* previsione di cassa a fondo pluriennale vincolato	0,00 0,00 0,00	0,00 0,00	0,00	0,00
52751/0	ILLUMINAZIONE E SICUREZZA MURA MEDICEE (DIMISSIONI)	0,00	previsione di competenza di cui già impegnato* previsione di cassa a fondo pluriennale vincolato	0,00 0,00 0,00	0,00 0,00	0,00	0,00
52752/0	FONDI REGIONALI RECUPERO MURA MEDICEE FC 13296	0,00	previsione di competenza di cui già impegnato* previsione di cassa a fondo pluriennale vincolato	0,00 0,00 0,00	0,00 0,00	0,00	0,00
52770/0	MESSA IN SICUREZZA MURA MEDICEE (FC 13575 MISE)	0,00	previsione di competenza di cui già impegnato* previsione di cassa a fondo pluriennale vincolato	0,00 0,00 0,00	231.000,00 231.000,00	0,00	0,00
<b>Totale Macroaggr. 202</b>	<b>Investimenti fissi lordi e acquisto di terreni</b>	<b>0,00</b>	<b>previsione di competenza di cui già impegnato* previsione di cassa a fondo pluriennale vincolato</b>	<b>0,00 0,00 0,00</b>	<b>231.000,00 231.000,00</b>	<b>0,00 0,00</b>	<b>0,00 0,00</b>
<b>Totale Titolo 2</b>	<b>Spese in conto capitale</b>	<b>0,00</b>	<b>previsione di competenza di cui già impegnato* previsione di cassa a fondo pluriennale vincolato</b>	<b>0,00 0,00 0,00</b>	<b>231.000,00 231.000,00</b>	<b>0,00 0,00</b>	<b>0,00 0,00</b>
<b>Totale Programma 01</b>	<b>Valorizzazione dei beni di interesse storico</b>	<b>0,00</b>	<b>previsione di competenza di cui già impegnato* previsione di cassa a fondo pluriennale vincolato</b>	<b>0,00 0,00 0,00</b>	<b>231.000,00 231.000,00</b>	<b>0,00 0,00</b>	<b>0,00 0,00</b>
<b>0502 Programma 02</b>	<b>Attività culturali e interventi diversi nel settore culturale</b>						
<b>TITOLO 2</b>	<b>Spese in conto capitale</b>						
<b>Macroaggregato 202</b>	<b>Investimenti fissi lordi e acquisto di terreni</b>						
55376/0	RISTRUTT BIBLIOTECA CHELLIANA FONDI MPS (FC 13520)	0,00	previsione di competenza di cui già impegnato* previsione di cassa a fondo pluriennale vincolato	0,00 0,00 0,00	0,00 0,00	0,00	0,00
55405/0	RISTRUTTURAZ OSSERVATORIO ASTRONOMICO (MUTUO FC 14357)	0,00	previsione di competenza di cui già impegnato* previsione di cassa a fondo pluriennale vincolato	0,00 0,00 0,00	0,00 0,00	0,00	0,00
55413/0	CENTRO DOCUMENTALE SUGLI ETRUSCHI (DIMISSIONI)	0,00	previsione di competenza di cui già impegnato* previsione di cassa a fondo pluriennale vincolato	0,00 0,00 0,00	0,00 0,00	0,00	0,00
60000/0	FONDI REGIONALI PROGETTAZIONE PIUSS (FC 13294)	3.956,60	previsione di competenza di cui già impegnato* previsione di cassa a fondo pluriennale vincolato	0,00 3.956,60 0,00	0,00 3.956,60	0,00	0,00



# Comune di Grosseto

## SERVIZIO INFRASTRUTTURE, OPERE URBANIZZAZIONE SPESE PER MISSIONI, PROGRAMMI E MACROAGGREGATI PER CAPITOLI

MISSIONE PROGRAMMA TITOLO MACROAGGREGATO CAPITOLO	DENOMINAZIONE	RESIDUI PRESUNTI AL TERMINE DELL'ESERCIZIO 2019		PREVISIONI DEFINITIVE DELL'ANNO 2019			
					PREVISIONI ANNO 2020	PREVISIONI DELL'ANNO 2021	PREVISIONI DELL'ANNO 2022
Totale Macroaggr. 202	Investimenti fissi lordi e acquisto di terreni	3.956,60	previsione di competenza di cui già impegnato*	0,00	0,00	0,00	0,00
			previsione di cassa a fondo pluriennale vincolato	3.956,60	3.956,60	0,00	0,00
Totale Titolo 2	Spese in conto capitale	3.956,60	previsione di competenza di cui già impegnato*	0,00	0,00	0,00	0,00
			previsione di cassa a fondo pluriennale vincolato	3.956,60	3.956,60	0,00	0,00
Totale Programma 02	Attività culturali e interventi diversi nel settore culturale	3.956,60	previsione di competenza di cui già impegnato*	0,00	0,00	0,00	0,00
			previsione di cassa a fondo pluriennale vincolato	3.956,60	3.956,60	0,00	0,00
<b>Totale MISSIONE 05</b>	<b>Tutela e valorizzazione dei beni e delle attività culturali</b>	<b>3.956,60</b>	<b>previsione di competenza di cui già impegnato*</b>	<b>0,00</b>	<b>231.000,00</b>	<b>0,00</b>	<b>0,00</b>
			<b>previsione di cassa a fondo pluriennale vincolato</b>	<b>3.956,60</b>	<b>234.956,60</b>	<b>0,00</b>	<b>0,00</b>



# Comune di Grosseto

## SERVIZIO INFRASTRUTTURE, OPERE URBANIZZAZIONE SPESE PER MISSIONI, PROGRAMMI E MACROAGGREGATI PER CAPITOLI

MISSIONE PROGRAMMA TITOLO MACROAGGREGATO CAPITOLO	DENOMINAZIONE	RESIDUI PRESUNTI AL TERMINE DELL'ESERCIZIO 2019		PREVISIONI DEFINITIVE DELL'ANNO 2019			
					PREVISIONI ANNO 2020	PREVISIONI DELL'ANNO 2021	PREVISIONI DELL'ANNO 2022
<i>MISSIONE 07</i>	<i>Turismo</i>						
0701 Programma 01	Sviluppo e valorizzazione del turismo						
Titolo 2	Spese in conto capitale						
Macroaggregato 202	Investimenti fissi lordi e acquisto di terreni						
82020/0	LAVORI MANTENIMENTO CONCESSIONE TERMALE (DISMISSIONI)	0,00	previsione di competenza <i>di cui già impegnato*</i> previsione di cassa <i>a fondo pluriennale vincolato</i>	0,00  0,00	0,00  0,00	0,00	0,00
82025/0	BANDO PERIFERIE - INFOPOINT ROSELLE (FC 13550)	0,00	previsione di competenza <i>di cui già impegnato*</i> previsione di cassa <i>a fondo pluriennale vincolato</i>	258.500,57  258.500,57 <i>858.637,17</i>	858.637,17  858.637,17	0,00	0,00
<b>Totale Macroaggr. 202</b>	<b>Investimenti fissi lordi e acquisto di terreni</b>	<b>0,00</b>	previsione di competenza <i>di cui già impegnato*</i> previsione di cassa <i>a fondo pluriennale vincolato</i>	<b>258.500,57</b>  <b>258.500,57</b> <i>858.637,17</i>	<b>858.637,17</b>  <b>858.637,17</b>	<b>0,00</b> <i>0,00</i>	<b>0,00</b> <i>0,00</i>
<b>Totale Titolo 2</b>	<b>Spese in conto capitale</b>	<b>0,00</b>	previsione di competenza <i>di cui già impegnato*</i> previsione di cassa <i>a fondo pluriennale vincolato</i>	<b>258.500,57</b>  <b>258.500,57</b> <i>858.637,17</i>	<b>858.637,17</b>  <b>858.637,17</b>	<b>0,00</b> <i>0,00</i>	<b>0,00</b> <i>0,00</i>
<b>Totale Programma 01</b>	<b>Sviluppo e valorizzazione del turismo</b>	<b>0,00</b>	previsione di competenza <i>di cui già impegnato*</i> previsione di cassa <i>a fondo pluriennale vincolato</i>	<b>258.500,57</b>  <b>258.500,57</b> <i>858.637,17</i>	<b>858.637,17</b>  <b>858.637,17</b>	<b>0,00</b> <i>0,00</i>	<b>0,00</b> <i>0,00</i>
<b>Totale MISSIONE 07</b>	<b>Turismo</b>	<b>0,00</b>	previsione di competenza <i>di cui già impegnato*</i> previsione di cassa <i>a fondo pluriennale vincolato</i>	<b>258.500,57</b>  <b>258.500,57</b> <i>858.637,17</i>	<b>858.637,17</b>  <b>858.637,17</b>	<b>0,00</b> <i>0,00</i>	<b>0,00</b> <i>0,00</i>



# Comune di Grosseto

## SERVIZIO INFRASTRUTTURE, OPERE URBANIZZAZIONE SPESE PER MISSIONI, PROGRAMMI E MACROAGGREGATI PER CAPITOLI

MISSIONE PROGRAMMA TITOLO MACROAGGREGATO CAPITOLO	DENOMINAZIONE	RESIDUI PRESUNTI AL TERMINI DELL'ESERCIZIO 2019		PREVISIONI DEFINITIVE DELL'ANNO 2019			
					PREVISIONI ANNO 2020	PREVISIONI DELL'ANNO 2021	PREVISIONI DELL'ANNO 2022
<b>MISSIONE</b>	<b>08</b>	<b>Aspetto del territorio ed edilizia abitativa</b>					
<b>0801</b>	<b>Programma 01</b>	<b>Urbanistica e assetto del territorio</b>					
<b>TITOLO 2</b>	<b>Spese in conto capitale</b>						
<b>Macroaggregato 202</b>	<b>Investimenti fissi lordi e acquisto di terreni</b>						
56471/0	LAVORI DRAGAGGIO PARTE CANALE SAN ROCCO (RT 13580)	0,00	previsione di competenza <i>di cui già impegnato*</i> previsione di cassa <i>a fondo pluriennale vincolato</i>	0,00 0,00	150.000,00 150.000,00	0,00	0,00
56476/0	OPERE URBANIZZ PIANO RECUPERO MARINA mutuo FC 14370	0,00	previsione di competenza <i>di cui già impegnato*</i> previsione di cassa <i>a fondo pluriennale vincolato</i>	0,00 0,00	0,00 0,00	0,00	0,00
56477/0	OUUU LOC LA SARACINA GROSSETO (FC .20010 BOC)	0,00	previsione di competenza <i>di cui già impegnato*</i> previsione di cassa <i>a fondo pluriennale vincolato</i>	0,00 0,00	0,00 0,00	0,00	0,00
56478/0	OPERE URBANIZZ SX CANALE SAN ROCCO (FC 14603 MUTUO)	864,52	previsione di competenza <i>di cui già impegnato*</i> previsione di cassa <i>a fondo pluriennale vincolato</i>	0,00 864,52	0,00 864,52	0,00	0,00
56479/0	URBANIZZAZIONE CASAL ROBERTO-SQUARTAPAGLIA (FC 14606 MUTUO)	0,00	previsione di competenza <i>di cui già impegnato*</i> previsione di cassa <i>a fondo pluriennale vincolato</i>	0,00 0,00	0,00 0,00	0,00	0,00
56480/0	OO.UU. CASAL ROBERTO-SQUARTAPAGLIA (DISMISSIONI)	0,00	previsione di competenza <i>di cui già impegnato*</i> previsione di cassa <i>a fondo pluriennale vincolato</i>	0,00 0,00	0,00 0,00	0,00	0,00
56481/0	OO.UU. PEEP SCANSANESE (FC 13303)	396,03	previsione di competenza <i>di cui già impegnato*</i> previsione di cassa <i>a fondo pluriennale vincolato</i>	25.269,94 25.665,97 4.618,77	4.618,77 5.014,80	0,00	0,00
56482/0	OO.UU. CASALROBERTO - SQUARTAPAGLIA (DISMISSIONI)	6.990,47	previsione di competenza <i>di cui già impegnato*</i> previsione di cassa <i>a fondo pluriennale vincolato</i>	11.350,00 18.340,47 119.658,21	119.658,21 126.648,68	0,00	0,00
56483/0	PENSILINA PESCATORI A MARINA DI GROSSETO - 2' STRALCIO (FC 26006)	2.528,62	previsione di competenza <i>di cui già impegnato*</i> previsione di cassa <i>a fondo pluriennale vincolato</i>	0,00 2.528,62	0,00 2.528,62	0,00	0,00
56484/0	INTERVENTO DI PROTEZIONE ABITAZIONI LOC. ISTIA PONTE - FONDI RT(FC 26005)	0,00	previsione di competenza <i>di cui già impegnato*</i> previsione di cassa <i>a fondo pluriennale vincolato</i>	0,00 0,00	0,00 0,00	0,00	0,00
56651/0	DEFINIZIONE ESPROPRI (A. DISMISSIONI)	0,00	previsione di competenza <i>di cui già impegnato*</i> previsione di cassa <i>a fondo pluriennale vincolato</i>	0,00 0,00	0,00 0,00	0,00	0,00
<b>Totale Macroaggr. 202</b>	<b>Investimenti fissi lordi e acquisto di terreni</b>	<b>10.779,64</b>	previsione di competenza <i>di cui già impegnato*</i> previsione di cassa <i>a fondo pluriennale vincolato</i>	<b>36.619,94</b> <b>47.399,58</b> <b>124.276,98</b>	<b>274.276,98</b> <b>124.276,98</b> <b>285.056,62</b>	<b>0,00</b> <b>0,00</b>	<b>0,00</b> <b>0,00</b>





# Comune di Grosseto

## SERVIZIO INFRASTRUTTURE, OPERE URBANIZZAZIONE SPESE PER MISSIONI, PROGRAMMI E MACROAGGREGATI PER CAPITOLI

MISSIONE PROGRAMMA TITOLO MACROAGGREGATO CAPITOLO	DENOMINAZIONE	RESIDUI PRESUNTI AL TERMINE DELL'ESERCIZIO 2019		PREVISIONI DEFINITIVE DELL'ANNO 2019	PREVISIONI		
					PREVISIONI ANNO 2020	PREVISIONI DELL'ANNO 2021	PREVISIONI DELL'ANNO 2022
<b>Totale Titolo 2</b>	<b>Spese in conto capitale</b>	10.779,64	previsione di competenza <i>di cui già impegnato*</i> previsione di cassa <i>a fondo pluriennale vincolato</i>	36.619,94 124.276,98 47.399,58 124.276,98	274.276,98 124.276,98 285.056,62	0,00 0,00	0,00 0,00
<b>Totale Programma 01</b>	<b>Urbanistica e assetto del territorio</b>	10.779,64	previsione di competenza <i>di cui già impegnato*</i> previsione di cassa <i>a fondo pluriennale vincolato</i>	36.619,94 124.276,98 47.399,58 124.276,98	274.276,98 124.276,98 285.056,62	0,00 0,00	0,00 0,00
<b>0802 Programma 02</b>	<b>Edilizia residenziale pubblica e locale e piani di edilizia economico-popolare</b>						
<b>TITOLO 2</b>	<b>Spese in conto capitale</b>						
<b>Macroaggregato 202</b>	<b>Investimenti fissi lordi e acquisto di terreni</b>						
56550/0	ESPROPRIO AREE E URBANIZZ. EDILIZIA ABITATIVA (F.C..23720 E)	0,00	previsione di competenza <i>di cui già impegnato*</i> previsione di cassa <i>a fondo pluriennale vincolato</i>	0,00 0,00	0,00 0,00	0,00	0,00
56551/0	BONIFICA AREA PEEP VIA DE BARBERI (RT - F.C. 13314)	0,00	previsione di competenza <i>di cui già impegnato*</i> previsione di cassa <i>a fondo pluriennale vincolato</i>	0,00 0,00	0,00 0,00	0,00	0,00
56552/0	DEBITO FUORI BILANCIO PEEP PIZZETTI (FC 12201)	0,00	previsione di competenza <i>di cui già impegnato*</i> previsione di cassa <i>a fondo pluriennale vincolato</i>	0,00 0,00	0,00 0,00	0,00	0,00
56554/0	DEBITO FUORI BILANCIO PEEP PIZZETTI A CARICO ENTE (A. DPR 380/01)	0,00	previsione di competenza <i>di cui già impegnato*</i> previsione di cassa <i>a fondo pluriennale vincolato</i>	0,00 0,00	0,00 0,00	0,00	0,00
84450/0	ACQUISIZIONE AREE PEEP (F.C.12200 E.)	0,00	previsione di competenza <i>di cui già impegnato*</i> previsione di cassa <i>a fondo pluriennale vincolato</i>	22.000,00 22.000,00	22.000,00 22.000,00	22.000,00	22.000,00
84451/0	REIMPIEGO DISMISSIONI AREE PEEP-RESIDUI VINCOLATI	1.317,08	previsione di competenza <i>di cui già impegnato*</i> previsione di cassa <i>a fondo pluriennale vincolato</i>	38.293,83 38.293,83 11.607,00	11.607,00 12.924,08	0,00	0,00
<b>Totale Macroaggr. 202</b>	<b>Investimenti fissi lordi e acquisto di terreni</b>	1.317,08	previsione di competenza <i>di cui già impegnato*</i> previsione di cassa <i>a fondo pluriennale vincolato</i>	60.293,83 60.293,83 11.607,00	33.607,00 11.607,00 34.924,08	22.000,00 0,00	22.000,00 0,00
<b>Totale Titolo 2</b>	<b>Spese in conto capitale</b>	1.317,08	previsione di competenza <i>di cui già impegnato*</i> previsione di cassa <i>a fondo pluriennale vincolato</i>	60.293,83 60.293,83 11.607,00	33.607,00 11.607,00 34.924,08	22.000,00 0,00	22.000,00 0,00
<b>Totale Programma 02</b>	<b>Edilizia residenziale pubblica e locale e piani di edilizia economico-popolare</b>	1.317,08	previsione di competenza <i>di cui già impegnato*</i> previsione di cassa <i>a fondo pluriennale vincolato</i>	60.293,83 60.293,83 11.607,00	33.607,00 11.607,00 34.924,08	22.000,00 0,00	22.000,00 0,00
<b>Totale MISSIONE 08</b>	<b>Assetto del territorio ed edilizia abitativa</b>	12.096,72	previsione di competenza <i>di cui già impegnato*</i> previsione di cassa <i>a fondo pluriennale vincolato</i>	96.913,77 107.693,41 135.883,98	307.883,98 135.883,98 319.980,70	22.000,00 0,00	22.000,00 0,00



# Comune di Grosseto

## SERVIZIO INFRASTRUTTURE, OPERE URBANIZZAZIONE SPESE PER MISSIONI, PROGRAMMI E MACROAGGREGATI PER CAPITOLI

MISSIONE PROGRAMMA TITOLO MACROAGGREGATO CAPITOLO	DENOMINAZIONE	RESIDUI PRESUNTI AL TERMINE DELL'ESERCIZIO 2019		PREVISIONI DEFINITIVE DELL'ANNO 2019			
					PREVISIONI ANNO 2020	PREVISIONI DELL'ANNO 2021	PREVISIONI DELL'ANNO 2022
<b>MISSIONE</b> 09	<b>Sviluppo sostenibile e tutela del territorio e dell'ambiente</b>						
<b>0901 Programma</b> 01	<b>Difesa del suolo</b>						
<b>TITOLO</b> 2	<b>Spese in conto capitale</b>						
<b>Macroaggregato</b> 202	<b>Investimenti fissi lordi e acquisto di terreni</b>						
63110/0	FONDI RT BONIFICA RUGGINOSA (AA VINC PA)	0,00	previsione di competenza <i>di cui già impegnato*</i> previsione di cassa <i>a fondo pluriennale vincolato</i>	0,00 0,00	0,00 0,00	0,00 0,00	0,00 0,00
<b>Totale Macroaggr.</b> 202	<b>Investimenti fissi lordi e acquisto di terreni</b>	0,00	previsione di competenza <i>di cui già impegnato*</i> previsione di cassa <i>a fondo pluriennale vincolato</i>	0,00 0,00	0,00 0,00	0,00 0,00	0,00 0,00
<b>Totale Titolo</b> 2	<b>Spese in conto capitale</b>	0,00	previsione di competenza <i>di cui già impegnato*</i> previsione di cassa <i>a fondo pluriennale vincolato</i>	0,00 0,00	0,00 0,00	0,00 0,00	0,00 0,00
<b>Totale Programma</b> 01	<b>Difesa del suolo</b>	0,00	previsione di competenza <i>di cui già impegnato*</i> previsione di cassa <i>a fondo pluriennale vincolato</i>	0,00 0,00	0,00 0,00	0,00 0,00	0,00 0,00
<b>0902 Programma</b> 02	<b>Tutela, valorizzazione e recupero ambientale</b>						
<b>TITOLO</b> 2	<b>Spese in conto capitale</b>						
<b>Macroaggregato</b> 202	<b>Investimenti fissi lordi e acquisto di terreni</b>						
66409/0	REALIZZAZIONE PARCO FIUME OMBRONE (MPS) FC 13518	0,00	previsione di competenza <i>di cui già impegnato*</i> previsione di cassa <i>a fondo pluriennale vincolato</i>	0,00 0,00	0,00 0,00	0,00 0,00	0,00 0,00
66410/0	PARCO FIUME OMBRONE-PATTO TERRIT(FC 13060)	617.821,65	previsione di competenza <i>di cui già impegnato*</i> previsione di cassa <i>a fondo pluriennale vincolato</i>	0,00 617.821,65	0,00 617.821,65	0,00 0,00	0,00 0,00
66416/0	RIASSETTO IDROGEOLOGICO (FONDI STATO) FC 13010	275.890,11	previsione di competenza <i>di cui già impegnato*</i> previsione di cassa <i>a fondo pluriennale vincolato</i>	0,00 275.890,11	0,00 275.890,11	0,00 0,00	0,00 0,00
66426/0	COMPLETAMENTO VERDE PUBBLICO PEEP STIACCIOLE (FC 26004)	0,00	previsione di competenza <i>di cui già impegnato*</i> previsione di cassa <i>a fondo pluriennale vincolato</i>	213.711,67 213.711,67	0,00 0,00	0,00 0,00	0,00 0,00
66427/0	PROGETTO ORTI URBANI (FC 26010 RT)	900,00	previsione di competenza <i>di cui già impegnato*</i> previsione di cassa <i>a fondo pluriennale vincolato</i>	900,00 900,00	0,00 900,00	0,00 0,00	0,00 0,00
66428/0	BANDO PERIFERIE - ORTI URBANI (FC)	33.694,80	previsione di competenza <i>di cui già impegnato*</i> previsione di cassa <i>a fondo pluriennale vincolato</i>	2.116,09 33.694,80	0,00 33.694,80	0,00 0,00	0,00 0,00
66431/0	REALIZZAZIONE BANCHINA PESCATORI - RT FEAMP (FC 26012)	0,00	previsione di competenza <i>di cui già impegnato*</i> previsione di cassa <i>a fondo pluriennale vincolato</i>	150.000,00 0,00	150.000,00 150.000,00	0,00 0,00	0,00 0,00



# Comune di Grosseto

## SERVIZIO INFRASTRUTTURE, OPERE URBANIZZAZIONE SPESE PER MISSIONI, PROGRAMMI E MACROAGGREGATI PER CAPITOLI

MISSIONE PROGRAMMA TITOLO MACROAGGREGATO CAPITOLO	DENOMINAZIONE	RESIDUI PRESUNTI AL TERMINI DELL'ESERCIZIO 2019		PREVISIONI DEFINITIVE DELL'ANNO 2019	PREVISIONI		
					PREVISIONI ANNO 2020	PREVISIONI DELL'ANNO 2021	PREVISIONI DELL'ANNO 2022
<b>Totale Macroaggr. 202</b>	<b>Investimenti fissi lordi e acquisto di terreni</b>	928.306,56	previsione di competenza <i>di cui già impegnato*</i> previsione di cassa <i>a fondo pluriennale vincolato</i>	366.727,76 150.000,00 1.142.018,23	150.000,00 150.000,00 1.078.306,56	0,00 0,00	0,00 0,00
<b>Totale Titolo 2</b>	<b>Spese in conto capitale</b>	928.306,56	previsione di competenza <i>di cui già impegnato*</i> previsione di cassa <i>a fondo pluriennale vincolato</i>	366.727,76 150.000,00 1.142.018,23	150.000,00 150.000,00 1.078.306,56	0,00 0,00	0,00 0,00
<b>Totale Programma 02</b>	<b>Tutela, valorizzazione e recupero ambientale</b>	928.306,56	previsione di competenza <i>di cui già impegnato*</i> previsione di cassa <i>a fondo pluriennale vincolato</i>	366.727,76 150.000,00 1.142.018,23	150.000,00 150.000,00 1.078.306,56	0,00 0,00	0,00 0,00
<b>0903 Programma 03</b>	<b>Rifiuti</b>						
<b>TITOLO 2</b>	<b>Spese in conto capitale</b>						
<b>Macroaggregato 202</b>	<b>Investimenti fissi lordi e acquisto di terreni</b>						
63108/0	FONDI REGIONE PER INVESTIMENTI NELL'AMBIENTE (FC 13299)	12.449,27	previsione di competenza <i>di cui già impegnato*</i> previsione di cassa <i>a fondo pluriennale vincolato</i>	50.000,00 62.449,27 6.791,13	56.791,13 6.791,13 69.240,40	50.000,00	50.000,00
<b>Totale Macroaggr. 202</b>	<b>Investimenti fissi lordi e acquisto di terreni</b>	12.449,27	previsione di competenza <i>di cui già impegnato*</i> previsione di cassa <i>a fondo pluriennale vincolato</i>	50.000,00 62.449,27 6.791,13	56.791,13 6.791,13 69.240,40	50.000,00 0,00	50.000,00 0,00
<b>Totale Titolo 2</b>	<b>Spese in conto capitale</b>	12.449,27	previsione di competenza <i>di cui già impegnato*</i> previsione di cassa <i>a fondo pluriennale vincolato</i>	50.000,00 62.449,27 6.791,13	56.791,13 6.791,13 69.240,40	50.000,00 0,00	50.000,00 0,00
<b>Totale Programma 03</b>	<b>Rifiuti</b>	12.449,27	previsione di competenza <i>di cui già impegnato*</i> previsione di cassa <i>a fondo pluriennale vincolato</i>	50.000,00 62.449,27 6.791,13	56.791,13 6.791,13 69.240,40	50.000,00 0,00	50.000,00 0,00
<b>0904 Programma 04</b>	<b>Servizio idrico integrato</b>						
<b>TITOLO 2</b>	<b>Spese in conto capitale</b>						
<b>Macroaggregato 202</b>	<b>Investimenti fissi lordi e acquisto di terreni</b>						
59010/0	COLLETTORE CHIARO ZONA OVEST CITTA' (MUTUO FC 14364)	0,00	previsione di competenza <i>di cui già impegnato*</i> previsione di cassa <i>a fondo pluriennale vincolato</i>	0,00 0,00	0,00 0,00	0,00	0,00
59011/0	COLLETTORE CHIARO FOSSO DEI MULINI (FC .20010 BOC)	0,00	previsione di competenza <i>di cui già impegnato*</i> previsione di cassa <i>a fondo pluriennale vincolato</i>	0,00 0,00	0,00 0,00	0,00	0,00
59014/0	INTERVENTI SUI COLLETTORI FOGNARI (AVANZO AMM.NE LIBERO)	0,00	previsione di competenza <i>di cui già impegnato*</i> previsione di cassa <i>a fondo pluriennale vincolato</i>	0,00 0,00	0,00 0,00	0,00	0,00
59016/0	IDROVORA CASOTTO PESCATORI (DISMISSIONI)	0,00	previsione di competenza <i>di cui già impegnato*</i> previsione di cassa <i>a fondo pluriennale vincolato</i>	0,00 0,00	0,00 0,00	0,00	0,00
60233/0	COLLETTORE CHIARO ZONA VILLA PIZZETTI mutuo (FC 14369)	0,00	previsione di competenza <i>di cui già impegnato*</i> previsione di cassa <i>a fondo pluriennale vincolato</i>	0,00 0,00	0,00 0,00	0,00	0,00



# Comune di Grosseto

## SERVIZIO INFRASTRUTTURE, OPERE URBANIZZAZIONE SPESE PER MISSIONI, PROGRAMMI E MACROAGGREGATI PER CAPITOLI

MISSIONE PROGRAMMA TITOLO MACROAGGREGATO CAPITOLO	DENOMINAZIONE	RESIDUI PRESUNTI AL TERMINE DELL'ESERCIZIO 2019		PREVISIONI DEFINITIVE DELL'ANNO 2019			
					PREVISIONI ANNO 2020	PREVISIONI DELL'ANNO 2021	PREVISIONI DELL'ANNO 2022
Totale Macroaggr. 202	Investimenti fissi lordi e acquisto di terreni	0,00	previsione di competenza di cui già impegnato*	0,00	0,00	0,00	0,00
			previsione di cassa a fondo pluriennale vincolato	0,00	0,00	0,00	0,00
Totale Titolo 2	Spese in conto capitale	0,00	previsione di competenza di cui già impegnato*	0,00	0,00	0,00	0,00
			previsione di cassa a fondo pluriennale vincolato	0,00	0,00	0,00	0,00
Totale Programma 04	Servizio idrico integrato	0,00	previsione di competenza di cui già impegnato*	0,00	0,00	0,00	0,00
			previsione di cassa a fondo pluriennale vincolato	0,00	0,00	0,00	0,00
<b>Totale MISSIONE 09</b>	<b>Sviluppo sostenibile e tutela del territorio e dell'ambiente</b>	<b>940.755,83</b>	<b>previsione di competenza di cui già impegnato*</b>	<b>416.727,76</b>	<b>206.791,13</b>	<b>50.000,00</b>	<b>50.000,00</b>
			<b>previsione di cassa a fondo pluriennale vincolato</b>	<b>1.204.467,50</b>	<b>1.147.546,96</b>	<b>0,00</b>	<b>0,00</b>
				<b>6.791,13</b>			



# Comune di Grosseto

## SERVIZIO INFRASTRUTTURE, OPERE URBANIZZAZIONE SPESE PER MISSIONI, PROGRAMMI E MACROAGGREGATI PER CAPITOLI

MISSIONE PROGRAMMA TITOLO MACROAGGREGATO CAPITOLO	DENOMINAZIONE	RESIDUI PRESUNTI AL TERMINI DELL'ESERCIZIO 2019		PREVISIONI DEFINITIVE DELL'ANNO 2019			
					PREVISIONI ANNO 2020	PREVISIONI DELL'ANNO 2021	PREVISIONI DELL'ANNO 2022
<b>MISSIONE 10</b>	<b>Trasporti e diritto alla mobilità</b>						
<b>1005 Programma 05</b>	<b>Viabilità e infrastrutture stradali</b>						
<b>TITOLO 2</b>	<b>Spese in conto capitale</b>						
<b>Macroaggregato 202</b>	<b>Investimenti fissi lordi e acquisto di terreni</b>						
52761/0	PISTA CICLABILE MURA MEDICEE (AVANZO DISMISSIONI)	5.739,13	previsione di competenza <i>di cui già impegnato*</i> previsione di cassa <i>a fondo pluriennale vincolato</i>	0,00  5.739,13	0,00  5.739,13	0,00	0,00
52763/0	ILLUMINAZIONE MURA MEDICEE (AV. IMPOSTA SOGG.)	80.795,78	previsione di competenza <i>di cui già impegnato*</i> previsione di cassa <i>a fondo pluriennale vincolato</i>	295.010,00  295.010,00 4.990,00	4.990,00  85.785,78	0,00	0,00
72015/0	ROTATORIA VIA PRESELLE - TIRO A SEGNO (RT - F.C. 13311)	0,00	previsione di competenza <i>di cui già impegnato*</i> previsione di cassa <i>a fondo pluriennale vincolato</i>	0,00  0,00	0,00  0,00	0,00	0,00
72035/0	SOTTOSERVIZI E PAVIMENTAZIONE ISTIA (FC .20010 BOC)	0,00	previsione di competenza <i>di cui già impegnato*</i> previsione di cassa <i>a fondo pluriennale vincolato</i>	0,00  0,00	0,00  0,00	0,00	0,00
72038/0	PERCORSI CICLABILI AMBIENTALI (MPS) FC 13535	0,00	previsione di competenza <i>di cui già impegnato*</i> previsione di cassa <i>a fondo pluriennale vincolato</i>	0,00  0,00	0,00  0,00	0,00	0,00
72039/0	PISTA CICLABILE LATO EST (MPS) FC 13539	1.837,17	previsione di competenza <i>di cui già impegnato*</i> previsione di cassa <i>a fondo pluriennale vincolato</i>	0,00  1.837,17	0,00  1.837,17	0,00	0,00
72040/0	SOTTOSERVIZI ISTIA (FONDI MPS) FC 13540	72.784,46	previsione di competenza <i>di cui già impegnato*</i> previsione di cassa <i>a fondo pluriennale vincolato</i>	0,00  406.568,63	0,00  72.784,46	0,00	0,00
72042/0	PISTA CICLABILE-PIAZZA BARZANTI-OSPEDALE (FC 14604 MUTUO)	0,00	previsione di competenza <i>di cui già impegnato*</i> previsione di cassa <i>a fondo pluriennale vincolato</i>	0,00  0,00	0,00  0,00	0,00	0,00
72043/0	OPERE URBANIZZAZIONE ISTIA 2' 3' STRALCIO (FC 14605 MUTUO)	0,00	previsione di competenza <i>di cui già impegnato*</i> previsione di cassa <i>a fondo pluriennale vincolato</i>	0,00  0,00	0,00  0,00	0,00	0,00
72047/0	SISTEMAZIONE PIAZZA STAZIONE FF.SS. (DISMISSIONI)	9.663,62	previsione di competenza <i>di cui già impegnato*</i> previsione di cassa <i>a fondo pluriennale vincolato</i>	44.710,38  54.374,00 47.280,04	47.280,04  56.943,66	0,00	0,00
72051/0	FONDI REGIONE RIQUALIFICAZIONE PIAZZA MARCONI (FC 13295)	0,00	previsione di competenza <i>di cui già impegnato*</i> previsione di cassa <i>a fondo pluriennale vincolato</i>	0,00  0,00 122.019,70	122.019,70  122.019,70	0,00	0,00
72052/0	PISTA CICLABILE GROSSETO-ROSELLE (MPS) FC 13543	0,00	previsione di competenza <i>di cui già impegnato*</i> previsione di cassa	0,00  0,00	0,00  0,00	0,00	0,00



# Comune di Grosseto

## SERVIZIO INFRASTRUTTURE, OPERE URBANIZZAZIONE SPESE PER MISSIONI, PROGRAMMI E MACROAGGREGATI PER CAPITOLI

MISSIONE PROGRAMMA TITOLO MACROAGGREGATO CAPITOLO	DENOMINAZIONE	RESIDUI PRESUNTI AL TERMINI DELL'ESERCIZIO 2019		PREVISIONI DEFINITIVE DELL'ANNO 2019			
					PREVISIONI ANNO 2020	PREVISIONI DELL'ANNO 2021	PREVISIONI DELL'ANNO 2022
			<i>a fondo pluriennale vincolato</i>				
72066/0	ROTATORIA VIE MASCAGNI-GIORDANO- FONDI RT (FC 13297)	0,00	previsione di competenza <i>di cui già impegnato*</i> previsione di cassa <i>a fondo pluriennale vincolato</i>	0,00  0,00	0,00  0,00	0,00	0,00
72067/0	ROTATORIA VIA MASCAGNI-GIORDANO (DPR 380/01)	0,00	previsione di competenza <i>di cui già impegnato*</i> previsione di cassa <i>a fondo pluriennale vincolato</i>	0,00  0,00	0,00  0,00	0,00	0,00
72068/0	AMPLIAMENTO ROTATORIA GIORDANO, MASCAGNI (A.A. VINC)	0,00	previsione di competenza <i>di cui già impegnato*</i> previsione di cassa <i>a fondo pluriennale vincolato</i>	0,00  0,00	0,00  0,00	0,00	0,00
72069/0	DEBITI FUORI BILANCIO VIABILITA' (AVANZO VINCOLATO)	0,00	previsione di competenza <i>di cui già impegnato*</i> previsione di cassa <i>a fondo pluriennale vincolato</i>	0,00  0,00	0,00  0,00	0,00	0,00
72072/0	VIABILITA' ZONA CASTIGLIONESE URANIO AVANZO AMM.NE INVESTIMENTI	0,00	previsione di competenza <i>di cui già impegnato*</i> previsione di cassa <i>a fondo pluriennale vincolato</i>	0,00  0,00	0,00  0,00	0,00	0,00
72078/0	CICLABILE ROSELLE-SCAVI-MUTUO FC 14614-ORA PONTE OMBRONE	12.612,53	previsione di competenza <i>di cui già impegnato*</i> previsione di cassa <i>a fondo pluriennale vincolato</i>	0,00  17.770,48 1.693,32	1.693,32 1.693,32 14.305,85	0,00	0,00
72079/0	CICLABILE GROSSETO-ROSELLE-MUTUO (FC 14615) ORA PONTE OMBRONE	2.064,64	previsione di competenza <i>di cui già impegnato*</i> previsione di cassa <i>a fondo pluriennale vincolato</i>	144.587,69  147.286,73 55.152,89	55.152,89 55.152,89 57.217,53	0,00	0,00
72081/0	SISTEMAZIONE PIAZZA MARCONI (DPR 380/01)	0,00	previsione di competenza <i>di cui già impegnato*</i> previsione di cassa <i>a fondo pluriennale vincolato</i>	0,00  0,00	0,00  0,00	0,00	0,00
72082/0	PISTA CICLABILE GROSSETO/ROSELLE (FONDI RT 13301)	0,00	previsione di competenza <i>di cui già impegnato*</i> previsione di cassa <i>a fondo pluriennale vincolato</i>	0,00  0,00	0,00  0,00	0,00	0,00
72083/0	VARIANTE AURELIA PONTE MASSA (AV.AMM. DPR 380/01)	0,00	previsione di competenza <i>di cui già impegnato*</i> previsione di cassa <i>a fondo pluriennale vincolato</i>	0,00  0,00	0,00  0,00	0,00	0,00
72084/0	VARIANTE AURELIA PONTE MASSA (AV.AMM. INVESTIMENTI)	0,00	previsione di competenza <i>di cui già impegnato*</i> previsione di cassa <i>a fondo pluriennale vincolato</i>	0,00  0,00	0,00  0,00	0,00	0,00
72085/0	PISTA CICLABILE ROSELLE-PARCO ARCHEOLOGICO (FONDI R.T. 13302)	0,00	previsione di competenza <i>di cui già impegnato*</i> previsione di cassa <i>a fondo pluriennale vincolato</i>	0,00  0,00	0,00  0,00	0,00	0,00
72087/0	SISTEMAZIONE VIABILITA' AREA STRILLAIE (AV. AMM. DPR 380/01)	0,00	previsione di competenza <i>di cui già impegnato*</i>	0,00	0,00	0,00	0,00



# Comune di Grosseto

## SERVIZIO INFRASTRUTTURE, OPERE URBANIZZAZIONE SPESE PER MISSIONI, PROGRAMMI E MACROAGGREGATI PER CAPITOLI

MISSIONE PROGRAMMA TITOLO MACROAGGREGATO CAPITOLO	DENOMINAZIONE	RESIDUI PRESUNTI AL TERMINI DELL'ESERCIZIO 2019		PREVISIONI DEFINITIVE DELL'ANNO 2019	PREVISIONI		
					PREVISIONI ANNO 2020	PREVISIONI DELL'ANNO 2021	PREVISIONI DELL'ANNO 2022
			previsione di cassa <i>a fondo pluriennale vincolato</i>	0,00	0,00		
72088/0	SISTEMAZIONE VIABILITA' AREA STRILLAIE (A.A. DIMISSIONI)	0,00	previsione di competenza <i>di cui già impegnato*</i> previsione di cassa <i>a fondo pluriennale vincolato</i>	0,00 0,00	0,00 0,00	0,00	0,00
72089/0	VIABILITA' VIA SERENISSIMA (FONDI R..T. 13304)	1.100.000,00	previsione di competenza <i>di cui già impegnato*</i> previsione di cassa <i>a fondo pluriennale vincolato</i>	1.100.000,00 1.100.000,00	0,00 1.100.000,00	0,00	0,00
72090/0	ADEGUAMENTO SVINCOLI ZONA OSPEDALE (FONDI R.T. 13305)	900.000,00	previsione di competenza <i>di cui già impegnato*</i> previsione di cassa <i>a fondo pluriennale vincolato</i>	900.000,00 900.000,00	0,00 900.000,00	0,00	0,00
72091/0	INTERVENTI SULLA VIABILITA' (AVANZO AMM. LIBERO)	0,00	previsione di competenza <i>di cui già impegnato*</i> previsione di cassa <i>a fondo pluriennale vincolato</i>	0,00 0,00	0,00 0,00	0,00	0,00
72093/0	MANUTENZIONI STRAORDINARIE SULLA VIABILITA' (DIMISSIONI)	0,00	previsione di competenza <i>di cui già impegnato*</i> previsione di cassa <i>a fondo pluriennale vincolato</i>	0,00 0,00	300.000,00 300.000,00	50.000,00	50.000,00
72094/0	RIQUALIFICAZIONE PIAZZA MARCONI (A.A. VINC CDS)	0,00	previsione di competenza <i>di cui già impegnato*</i> previsione di cassa <i>a fondo pluriennale vincolato</i>	0,00 0,00	0,00 0,00	0,00	0,00
72095/0	RIQUALIFICAZIONE PIAZZA MARCONI (A.A.VINC DPR 380/01)	0,00	previsione di competenza <i>di cui già impegnato*</i> previsione di cassa <i>a fondo pluriennale vincolato</i>	19.438,02 19.438,02 56.319,65	56.319,65 56.319,65 56.319,65	0,00	0,00
72096/0	SISTEMAZIONE VIABILITA' AREA STRILLAIE (DIMISSIONI)	1.350,07	previsione di competenza <i>di cui già impegnato*</i> previsione di cassa <i>a fondo pluriennale vincolato</i>	0,00 1.350,07	0,00 1.350,07	0,00	0,00
72097/0	SISTEMAZIONE VIABILITA' AREA STRILLAIE (A.A. VINC INVESTIMENTI)	0,00	previsione di competenza <i>di cui già impegnato*</i> previsione di cassa <i>a fondo pluriennale vincolato</i>	0,00 0,00	0,00 0,00	0,00	0,00
72098/0	VIABILITA' ZONA CITTADELLA (FC 13546)	0,00	previsione di competenza <i>di cui già impegnato*</i> previsione di cassa <i>a fondo pluriennale vincolato</i>	0,00 0,00	0,00 0,00	0,00	0,00
72099/0	ATTRAVERSAMENTO CICLABILE FIUME OMBRONE (DIMISSIONI)	0,00	previsione di competenza <i>di cui già impegnato*</i> previsione di cassa <i>a fondo pluriennale vincolato</i>	0,00 0,00	0,00 0,00	0,00	0,00
73000/0	MANUT. PISTA CICLABILE GROSSETO - MARINA (DIMISSIONI)	0,00	previsione di competenza <i>di cui già impegnato*</i> previsione di cassa <i>a fondo pluriennale vincolato</i>	0,00 0,00	0,00 0,00	0,00	0,00
73001/0	AREA SOSTA CAMPER CANOVA (DIMISSIONI)	0,00	previsione di competenza <i>di cui già impegnato*</i>	0,00	0,00	0,00	0,00



# Comune di Grosseto

## SERVIZIO INFRASTRUTTURE, OPERE URBANIZZAZIONE SPESE PER MISSIONI, PROGRAMMI E MACROAGGREGATI PER CAPITOLI

MISSIONE PROGRAMMA TITOLO MACROAGGREGATO CAPITOLO	DENOMINAZIONE	RESIDUI PRESUNTI AL TERMINI DELL'ESERCIZIO 2019		PREVISIONI DEFINITIVE DELL'ANNO 2019	PREVISIONI		
					PREVISIONI ANNO 2020	PREVISIONI DELL'ANNO 2021	PREVISIONI DELL'ANNO 2022
			previsione di cassa <i>a fondo pluriennale vincolato</i>	0,00	0,00		
73002/0	REALIZZ. PARCHEGGIO V. BRUNETTA SCOTTI (DISMISSIONI)	0,00	previsione di competenza <i>di cui già impegnato*</i>	0,00	0,00	0,00	0,00
			previsione di cassa <i>a fondo pluriennale vincolato</i>	0,00	0,00		
73003/0	RIQUALIFICAZ. PASSEGGIATA A MARE MARINA (DISMISSIONI)	0,00	previsione di competenza <i>di cui già impegnato*</i>	0,00	0,00	0,00	0,00
			previsione di cassa <i>a fondo pluriennale vincolato</i>	0,00	0,00		
73004/0	SISTEMAZIONE PARCHEGGI V. SENESE- SAVOIA CAV. (DISMISSIONI)	0,00	previsione di competenza <i>di cui già impegnato*</i>	0,00	0,00	0,00	0,00
			previsione di cassa <i>a fondo pluriennale vincolato</i>	0,00	0,00		
73005/0	INNESTO ROTATORIA STRILLAIE- COLLACCHIE (DISMISSIONI)	0,00	previsione di competenza <i>di cui già impegnato*</i>	0,00	0,00	0,00	0,00
			previsione di cassa <i>a fondo pluriennale vincolato</i>	0,00	0,00		
73008/0	COMPLET. PISTA CICLABILE E A.B.A. V. G. CESARE (DISMISSIONI)	1.964,84	previsione di competenza <i>di cui già impegnato*</i>	0,00	0,00	0,00	0,00
			previsione di cassa <i>a fondo pluriennale vincolato</i>	1.964,84	1.964,84		
73009/0	OO.UU. INNESTO SS AURELIA - PONTE MASSA (DISMISSIONI)	0,00	previsione di competenza <i>di cui già impegnato*</i>	0,00	0,00	0,00	0,00
			previsione di cassa <i>a fondo pluriennale vincolato</i>	0,00	0,00		
73010/0	PUBBLICA ILLUMINAZIONE ISTIA D'OMBRONE (DISMISSIONI)	0,00	previsione di competenza <i>di cui già impegnato*</i>	0,00	0,00	0,00	0,00
			previsione di cassa <i>a fondo pluriennale vincolato</i>	0,00	0,00		
73011/0	INNESTO ROTATORIA STRILLAIE - COLLACCHIE (RT - F.C. 13312)	0,00	previsione di competenza <i>di cui già impegnato*</i>	0,00	0,00	0,00	0,00
			previsione di cassa <i>a fondo pluriennale vincolato</i>	0,00	0,00		
73012/0	ROTATORIA VIA PRESELLE - TIRO A SEGNO (A..A. VINCOLATO)	0,00	previsione di competenza <i>di cui già impegnato*</i>	0,00	0,00	0,00	0,00
			previsione di cassa <i>a fondo pluriennale vincolato</i>	0,00	0,00		
73015/0	1° STRALCIO MANUTENZIONE STRADA CHIOCCIOLAIA (FC 11900)	0,00	previsione di competenza <i>di cui già impegnato*</i>	0,00	0,00	0,00	0,00
			previsione di cassa <i>a fondo pluriennale vincolato</i>	0,00	0,00		
73016/0	TERMINAL BUS OSPEDALE (FC 11900)	0,00	previsione di competenza <i>di cui già impegnato*</i>	0,00	0,00	0,00	0,00
			previsione di cassa <i>a fondo pluriennale vincolato</i>	0,00	0,00		
73017/0	PISTA CICLABILE DA P.ZZA STAZIONE A LOC. LA BARCA (FC 11900)	0,00	previsione di competenza <i>di cui già impegnato*</i>	0,00	0,00	0,00	0,00
			previsione di cassa <i>a fondo pluriennale vincolato</i>	0,00	0,00		
73018/0	1° STRALCIO MANUTENZIONE STRADA CHICCIOLAIA (FC 26008)	0,00	previsione di competenza <i>di cui già impegnato*</i>	0,00	0,00	0,00	0,00





# Comune di Grosseto

## SERVIZIO INFRASTRUTTURE, OPERE URBANIZZAZIONE SPESE PER MISSIONI, PROGRAMMI E MACROAGGREGATI PER CAPITOLI

MISSIONE PROGRAMMA TITOLO MACROAGGREGATO CAPITOLO	DENOMINAZIONE	RESIDUI PRESUNTI AL TERMINI DELL'ESERCIZIO 2019		PREVISIONI DEFINITIVE DELL'ANNO 2019	PREVISIONI		
					PREVISIONI ANNO 2020	PREVISIONI DELL'ANNO 2021	PREVISIONI DELL'ANNO 2022
			previsione di cassa <i>a fondo pluriennale vincolato</i>	0,00	0,00		
73120/0	REALIZZAZIONE PONTI STRADALI SULLA STRADA DEI PONTI NERI (DISMISSIONI)	0,00	previsione di competenza <i>di cui già impegnato*</i>	0,00	350.000,00	0,00	0,00
			previsione di cassa <i>a fondo pluriennale vincolato</i>	0,00	350.000,00		
73190/0	PUBBLICA ILLUMINAZIONE ISTIA-MUTUO FC 14132	0,00	previsione di competenza <i>di cui già impegnato*</i>	0,00	0,00	0,00	0,00
			previsione di cassa <i>a fondo pluriennale vincolato</i>	0,00	0,00		
73192/0	PUBBLICA ILL.NE PRINCIPINA A MARE (DISMISSIONI)	3.858,81	previsione di competenza <i>di cui già impegnato*</i>	0,00	0,00	0,00	0,00
			previsione di cassa <i>a fondo pluriennale vincolato</i>	5.835,01	3.858,81		
73319/0	RIQUALIFICAZIONE PASSEGGIATA A MARE A MARINA (FC 11900)	0,00	previsione di competenza <i>di cui già impegnato*</i>	0,00	0,00	0,00	0,00
			previsione di cassa <i>a fondo pluriennale vincolato</i>	0,00	0,00		
73400/0	PISTA CICLABILE GROSSETO-ROSELLE 1' STRALCIO (DISMISSIONI)	0,00	previsione di competenza <i>di cui già impegnato*</i>	0,00	0,00	0,00	0,00
			previsione di cassa <i>a fondo pluriennale vincolato</i>	0,00	0,00		
73401/0	BANDO PERIFERIE - CICLABILE GROSSETO ROSELLE (FC 13551)	0,00	previsione di competenza <i>di cui già impegnato*</i>	258.965,19	1.339.291,68	0,00	0,00
			previsione di cassa <i>a fondo pluriennale vincolato</i>	258.965,19	1.339.291,68		
				1.339.291,68			
73402/0	BANDO PERIFERIE - CICLABILE ROSELLE RUDERI (FC 13552)	0,00	previsione di competenza <i>di cui già impegnato*</i>	641.957,93	552.533,61	0,00	0,00
			previsione di cassa <i>a fondo pluriennale vincolato</i>	649.306,19	552.533,61		
				552.533,61			
73403/0	BANDO PERIFERIE - CICLABILE STAZIONE FFSS - OMBRONE (FC 13555)	0,00	previsione di competenza <i>di cui già impegnato*</i>	745.952,72	388.300,80	0,00	0,00
			previsione di cassa <i>a fondo pluriennale vincolato</i>	770.615,09	388.300,80		
				388.300,80			
73404/0	BANDO PERIFERIE - CICLABILE CENTRO ABITATO ROSELLE (FC 13560)	0,00	previsione di competenza <i>di cui già impegnato*</i>	0,00	0,00	0,00	0,00
			previsione di cassa <i>a fondo pluriennale vincolato</i>	0,00	0,00		
73405/0	BANDO PERIFERIE - CICLABILE CENTRO ABITATO ROSELLE (AA VINC PA)	17.361,00	previsione di competenza <i>di cui già impegnato*</i>	252.645,98	1.463.409,02	0,00	0,00
			previsione di cassa <i>a fondo pluriennale vincolato</i>	252.645,98	1.463.409,02		
				1.463.409,02			
73406/0	CICLABILE TRA PONTE SUL FIUME OMBRONE E PRINCIPINA A MARE(FC 13565	0,00	previsione di competenza <i>di cui già impegnato*</i>	0,00	1.000.000,00	0,00	0,00
			previsione di cassa <i>a fondo pluriennale vincolato</i>	0,00	1.000.000,00		
73407/0	CICLABILE TRA MARINA E PONTE SAN LEOPOLDO (FC 13566 MISE)	0,00	previsione di competenza <i>di cui già impegnato*</i>	0,00	780.000,00	0,00	0,00
			previsione di cassa <i>a fondo pluriennale vincolato</i>	0,00	780.000,00		
73701/0	IMPIANTO ILLUMINAZIONE MURA MEDICEE (FC 11900)	0,00	previsione di competenza	0,00	0,00	0,00	0,00



# Comune di Grosseto

## SERVIZIO INFRASTRUTTURE, OPERE URBANIZZAZIONE SPESE PER MISSIONI, PROGRAMMI E MACROAGGREGATI PER CAPITOLI

MISSIONE PROGRAMMA TITOLO MACROAGGREGATO CAPITOLO	DENOMINAZIONE	RESIDUI PRESUNTI AL TERMINE DELL'ESERCIZIO 2019		PREVISIONI DEFINITIVE DELL'ANNO 2019			
					PREVISIONI ANNO 2020	PREVISIONI DELL'ANNO 2021	PREVISIONI DELL'ANNO 2022
			<i>di cui già impegnato*</i>				
			previsione di cassa	0,00	0,00		
			<i>a fondo pluriennale vincolato</i>				
76470/0	PUBBLICA ILLUMINAZ. BATIGNANO- MONTEPESCALI (F.C.24630 E.) posiz. 4288054/00	0,00	previsione di competenza	0,00	0,00	0,00	0,00
			<i>di cui già impegnato*</i>				
			previsione di cassa	0,00	0,00		
			<i>a fondo pluriennale vincolato</i>				
<b>Totale Macroaggr. 202</b>	<b>Investimenti fissi lordi e acquisto di terreni</b>	<b>2.210.032,05</b>	previsione di competenza	<b>4.403.267,91</b>	<b>6.460.990,71</b>	<b>50.000,00</b>	<b>50.000,00</b>
			<i>di cui già impegnato*</i>		<b>4.030.990,71</b>	<b>0,00</b>	<b>0,00</b>
			previsione di cassa	<b>4.888.706,53</b>	<b>8.671.022,76</b>		
			<i>a fondo pluriennale vincolato</i>	<b>4.030.990,71</b>			
<b>Totale Titolo 2</b>	<b>Spese in conto capitale</b>	<b>2.210.032,05</b>	previsione di competenza	<b>4.403.267,91</b>	<b>6.460.990,71</b>	<b>50.000,00</b>	<b>50.000,00</b>
			<i>di cui già impegnato*</i>		<b>4.030.990,71</b>	<b>0,00</b>	<b>0,00</b>
			previsione di cassa	<b>4.888.706,53</b>	<b>8.671.022,76</b>		
			<i>a fondo pluriennale vincolato</i>	<b>4.030.990,71</b>			
<b>Totale Programma 05</b>	<b>Viabilità e infrastrutture stradali</b>	<b>2.210.032,05</b>	previsione di competenza	<b>4.403.267,91</b>	<b>6.460.990,71</b>	<b>50.000,00</b>	<b>50.000,00</b>
			<i>di cui già impegnato*</i>		<b>4.030.990,71</b>	<b>0,00</b>	<b>0,00</b>
			previsione di cassa	<b>4.888.706,53</b>	<b>8.671.022,76</b>		
			<i>a fondo pluriennale vincolato</i>	<b>4.030.990,71</b>			
<b>Totale MISSIONE 10</b>	<b>Trasporti e diritto alla mobilità</b>	<b>2.210.032,05</b>	previsione di competenza	<b>4.403.267,91</b>	<b>6.460.990,71</b>	<b>50.000,00</b>	<b>50.000,00</b>
			<i>di cui già impegnato*</i>		<b>4.030.990,71</b>	<b>0,00</b>	<b>0,00</b>
			previsione di cassa	<b>4.888.706,53</b>	<b>8.671.022,76</b>		
			<i>a fondo pluriennale vincolato</i>	<b>4.030.990,71</b>			



# Comune di Grosseto

## SERVIZIO INFRASTRUTTURE, OPERE URBANIZZAZIONE SPESE PER MISSIONI, PROGRAMMI E MACROAGGREGATI PER CAPITOLI

MISSIONE PROGRAMMA TITOLO MACROAGGREGATO CAPITOLO	DENOMINAZIONE	RESIDUI PRESUNTI AL TERMINE DELL'ESERCIZIO 2019		PREVISIONI DEFINITIVE DELL'ANNO 2019			
					PREVISIONI ANNO 2020	PREVISIONI DELL'ANNO 2021	PREVISIONI DELL'ANNO 2022
<b>MISSIONE 12</b>	<b>Diritti sociali, politiche sociali e famiglia</b>						
1209 Programma 09	Servizio necroscopico e cimiteriale						
Titolo 2	Spese in conto capitale						
Macroaggregato 202	Investimenti fissi lordi e acquisto di terreni						
58434/0	MANUTENZIONE CIMITERI- AVANZO AMMNE INVESTIMENTI	0,00	previsione di competenza <i>di cui già impegnato*</i> previsione di cassa <i>a fondo pluriennale vincolato</i>	0,00 0,00 0,00	0,00 0,00	0,00	0,00
<b>Totale Macroaggr. 202</b>	<b>Investimenti fissi lordi e acquisto di terreni</b>	<b>0,00</b>	previsione di competenza <i>di cui già impegnato*</i> previsione di cassa <i>a fondo pluriennale vincolato</i>	<b>0,00</b> <b>0,00</b> <b>0,00</b>	<b>0,00</b> <b>0,00</b>	<b>0,00</b>	<b>0,00</b>
<b>Totale Titolo 2</b>	<b>Spese in conto capitale</b>	<b>0,00</b>	previsione di competenza <i>di cui già impegnato*</i> previsione di cassa <i>a fondo pluriennale vincolato</i>	<b>0,00</b> <b>0,00</b> <b>0,00</b>	<b>0,00</b> <b>0,00</b>	<b>0,00</b>	<b>0,00</b>
<b>Totale Programma 09</b>	<b>Servizio necroscopico e cimiteriale</b>	<b>0,00</b>	previsione di competenza <i>di cui già impegnato*</i> previsione di cassa <i>a fondo pluriennale vincolato</i>	<b>0,00</b> <b>0,00</b> <b>0,00</b>	<b>0,00</b> <b>0,00</b>	<b>0,00</b>	<b>0,00</b>
<b>Totale MISSIONE 12</b>	<b>Diritti sociali, politiche sociali e famiglia</b>	<b>0,00</b>	previsione di competenza <i>di cui già impegnato*</i> previsione di cassa <i>a fondo pluriennale vincolato</i>	<b>0,00</b> <b>0,00</b> <b>0,00</b>	<b>0,00</b> <b>0,00</b>	<b>0,00</b>	<b>0,00</b>



# Comune di Grosseto

## SERVIZIO INFRASTRUTTURE, OPERE URBANIZZAZIONE SPESE PER MISSIONI, PROGRAMMI E MACROAGGREGATI PER CAPITOLI

MISSIONE PROGRAMMA TITOLO MACROAGGREGATO CAPITOLO	DENOMINAZIONE	RESIDUI PRESUNTI AL TERMINE DELL'ESERCIZIO 2019		PREVISIONI DEFINITIVE DELL'ANNO 2019			
					PREVISIONI ANNO 2020	PREVISIONI DELL'ANNO 2021	PREVISIONI DELL'ANNO 2022
<b>MISSIONE 14</b>	<b>Sviluppo economico e competitività</b>						
<b>1401 Programma 01</b>	<b>Industria, e PMI e Artigianato</b>						
<b>Titolo 2</b>	<b>Spese in conto capitale</b>						
<b>Macroaggregato 202</b>	<b>Investimenti fissi lordi e acquisto di terreni</b>						
77513/0	OUUU AREA FIERISTICA 2' LOTTO FONDI DOCUP (FC13267)	0,00	previsione di competenza <i>di cui già impegnato*</i> previsione di cassa <i>a fondo pluriennale vincolato</i>	0,00 0,00 0,00	0,00 0,00 0,00	0,00 0,00 0,00	0,00 0,00 0,00
77514/0	COMPLETAMENTO OO.UU. AREA FIERISTICA (DISMISSIONI)	0,00	previsione di competenza <i>di cui già impegnato*</i> previsione di cassa <i>a fondo pluriennale vincolato</i>	0,00 0,00 0,00	0,00 0,00 0,00	0,00 0,00 0,00	0,00 0,00 0,00
77516/0	COMPLETAMENTO OO.UU. MADONNINO (RT - F.C. 13310)	0,00	previsione di competenza <i>di cui già impegnato*</i> previsione di cassa <i>a fondo pluriennale vincolato</i>	0,00 0,00 0,00	0,00 0,00 0,00	0,00 0,00 0,00	0,00 0,00 0,00
83251/0	REIMPIEGO PROVENTI PIP-RESIDUI VINCOLATI	0,00	previsione di competenza <i>di cui già impegnato*</i> previsione di cassa <i>a fondo pluriennale vincolato</i>	0,00 0,00 0,00	0,00 0,00 0,00	0,00 0,00 0,00	0,00 0,00 0,00
<b>Totale Macroaggr. 202</b>	<b>Investimenti fissi lordi e acquisto di terreni</b>	<b>0,00</b>	previsione di competenza <i>di cui già impegnato*</i> previsione di cassa <i>a fondo pluriennale vincolato</i>	<b>0,00</b> <b>0,00</b> <b>0,00</b>	<b>0,00</b> <b>0,00</b> <b>0,00</b>	<b>0,00</b> <b>0,00</b> <b>0,00</b>	<b>0,00</b> <b>0,00</b> <b>0,00</b>
<b>Totale Titolo 2</b>	<b>Spese in conto capitale</b>	<b>0,00</b>	previsione di competenza <i>di cui già impegnato*</i> previsione di cassa <i>a fondo pluriennale vincolato</i>	<b>0,00</b> <b>0,00</b> <b>0,00</b>	<b>0,00</b> <b>0,00</b> <b>0,00</b>	<b>0,00</b> <b>0,00</b> <b>0,00</b>	<b>0,00</b> <b>0,00</b> <b>0,00</b>
<b>Totale Programma 01</b>	<b>Industria, e PMI e Artigianato</b>	<b>0,00</b>	previsione di competenza <i>di cui già impegnato*</i> previsione di cassa <i>a fondo pluriennale vincolato</i>	<b>0,00</b> <b>0,00</b> <b>0,00</b>	<b>0,00</b> <b>0,00</b> <b>0,00</b>	<b>0,00</b> <b>0,00</b> <b>0,00</b>	<b>0,00</b> <b>0,00</b> <b>0,00</b>
<b>1402 Programma 02</b>	<b>Commercio - reti distributive - tutela dei consumatori</b>						
<b>Titolo 2</b>	<b>Spese in conto capitale</b>						
<b>Macroaggregato 202</b>	<b>Investimenti fissi lordi e acquisto di terreni</b>						
77515/0	RISQUALIFICAZIONE MERCATO COPERTO (DISMISSIONI)	0,00	previsione di competenza <i>di cui già impegnato*</i> previsione di cassa <i>a fondo pluriennale vincolato</i>	0,00 0,00 0,00	0,00 0,00 0,00	0,00 0,00 0,00	0,00 0,00 0,00
<b>Totale Macroaggr. 202</b>	<b>Investimenti fissi lordi e acquisto di terreni</b>	<b>0,00</b>	previsione di competenza <i>di cui già impegnato*</i> previsione di cassa <i>a fondo pluriennale vincolato</i>	<b>0,00</b> <b>0,00</b> <b>0,00</b>	<b>0,00</b> <b>0,00</b> <b>0,00</b>	<b>0,00</b> <b>0,00</b> <b>0,00</b>	<b>0,00</b> <b>0,00</b> <b>0,00</b>
<b>Totale Titolo 2</b>	<b>Spese in conto capitale</b>	<b>0,00</b>	previsione di competenza <i>di cui già impegnato*</i> previsione di cassa <i>a fondo pluriennale vincolato</i>	<b>0,00</b> <b>0,00</b> <b>0,00</b>	<b>0,00</b> <b>0,00</b> <b>0,00</b>	<b>0,00</b> <b>0,00</b> <b>0,00</b>	<b>0,00</b> <b>0,00</b> <b>0,00</b>
<b>Totale Programma 02</b>	<b>Commercio - reti distributive - tutela dei consumatori</b>	<b>0,00</b>	previsione di competenza <i>di cui già impegnato*</i> previsione di cassa <i>a fondo pluriennale vincolato</i>	<b>0,00</b> <b>0,00</b> <b>0,00</b>	<b>0,00</b> <b>0,00</b> <b>0,00</b>	<b>0,00</b> <b>0,00</b> <b>0,00</b>	<b>0,00</b> <b>0,00</b> <b>0,00</b>
<b>Totale MISSIONE 14</b>	<b>Sviluppo economico e competitività</b>	<b>0,00</b>	previsione di competenza <i>di cui già impegnato*</i> previsione di cassa <i>a fondo pluriennale vincolato</i>	<b>0,00</b> <b>0,00</b> <b>0,00</b>	<b>0,00</b> <b>0,00</b> <b>0,00</b>	<b>0,00</b> <b>0,00</b> <b>0,00</b>	<b>0,00</b> <b>0,00</b> <b>0,00</b>



# Comune di Grosseto

## SERVIZIO INFRASTRUTTURE, OPERE URBANIZZAZIONE SPESE PER MISSIONI, PROGRAMMI E MACROAGGREGATI PER CAPITOLI

MISSIONE PROGRAMMA TITOLO MACROAGGREGATO CAPITOLO	DENOMINAZIONE	RESIDUI PRESUNTI AL TERMINE DELL'ESERCIZIO 2019		PREVISIONI DEFINITIVE DELL'ANNO 2019			
					PREVISIONI ANNO 2020	PREVISIONI DELL'ANNO 2021	PREVISIONI DELL'ANNO 2022
<b>TOTALE MISSIONI</b>		3.166.844,37	previsione di competenza <i>di cui già impegnato*</i> previsione di cassa <i>a fondo pluriennale vincolato</i>	5.225.410,01	8.115.302,99 5.182.302,99	172.000,00 0,00	172.000,00 0,00
<b>TOTALE GENERALE DELLE SPESE</b>		3.166.844,37	previsione di competenza <i>di cui già impegnato*</i> previsione di cassa <i>a fondo pluriennale vincolato</i>	5.225.410,01	8.115.302,99 5.182.302,99	172.000,00 0,00	172.000,00 0,00



# Comune di Grosseto

## SERVIZIO APPALTI LAVORI PUBBLICI

### SPESE PER MISSIONI, PROGRAMMI E MACROAGGREGATI PER CAPITOLI

MISSIONE PROGRAMMA TITOLO MACROAGGREGATO CAPITOLO	DENOMINAZIONE	RESIDUI PRESUNTI AL TERMINE DELL'ESERCIZIO 2019		PREVISIONI DEFINITIVE DELL'ANNO 2019			
					PREVISIONI ANNO 2020	PREVISIONI DELL'ANNO 2021	PREVISIONI DELL'ANNO 2022
<b>DISAVANZO DI AMMINISTRAZIONE</b>				0,00	0,00	0,00	0,00
<b>MISSIONE</b> 01	<i>Servizi istituzionali, generali e di gestione</i>						
0106 Programma 06	Ufficio tecnico						
Titolo 1	Spese correnti						
Macroaggregato 103	Acquisto di beni e servizi						
33350/0	BENI SPECIFICI PER SERVIZIO LL.PP.	0,00	previsione di competenza <i>di cui già impegnato*</i> previsione di cassa <i>a fondo pluriennale vincolato</i>	0,00 0,00	0,00 0,00	0,00 0,00	0,00 0,00
Totale Macroaggr. 103	Acquisto di beni e servizi	0,00	previsione di competenza <i>di cui già impegnato*</i> previsione di cassa <i>a fondo pluriennale vincolato</i>	0,00 0,00	0,00 0,00	0,00 0,00	0,00 0,00
Totale Titolo 1	Spese correnti	0,00	previsione di competenza <i>di cui già impegnato*</i> previsione di cassa <i>a fondo pluriennale vincolato</i>	0,00 0,00	0,00 0,00	0,00 0,00	0,00 0,00
Totale Programma 06	Ufficio tecnico	0,00	previsione di competenza <i>di cui già impegnato*</i> previsione di cassa <i>a fondo pluriennale vincolato</i>	0,00 0,00	0,00 0,00	0,00 0,00	0,00 0,00
Totale MISSIONE 01	<i>Servizi istituzionali, generali e di gestione</i>	0,00	previsione di competenza <i>di cui già impegnato*</i> previsione di cassa <i>a fondo pluriennale vincolato</i>	0,00 0,00	0,00 0,00	0,00 0,00	0,00 0,00
<b>TOTALE MISSIONI</b>		0,00	previsione di competenza <i>di cui già impegnato*</i> previsione di cassa <i>a fondo pluriennale vincolato</i>	0,00 0,00	0,00 0,00	0,00 0,00	0,00 0,00
<b>TOTALE GENERALE DELLE SPESE</b>		0,00	previsione di competenza <i>di cui già impegnato*</i> previsione di cassa <i>a fondo pluriennale vincolato</i>	0,00 0,00	0,00 0,00	0,00 0,00	0,00 0,00



# Comune di Grosseto

## SERVIZIO PROGETTAZIONI

### SPESE PER MISSIONI, PROGRAMMI E MACROAGGREGATI PER CAPITOLI

MISSIONE PROGRAMMA TITOLO MACROAGGREGATO CAPITOLO	DENOMINAZIONE	RESIDUI PRESUNTI AL TERMINE DELL'ESERCIZIO 2019		PREVISIONI DEFINITIVE DELL'ANNO 2019			
					PREVISIONI ANNO 2020	PREVISIONI DELL'ANNO 2021	PREVISIONI DELL'ANNO 2022
<b>DISAVANZO DI AMMINISTRAZIONE</b>				0,00	0,00	0,00	0,00
<b>MISSIONE</b> 01	<i>Servizi istituzionali, generali e di gestione</i>						
0106 Programma 06	Ufficio tecnico						
TITOLO 1	Spese correnti						
Macroaggregato 103	Acquisto di beni e servizi						
33365/0	INCARICHI DI PROGETTAZIONE PER PUBBLICO SPETTACOLO			0,00	previsione di competenza <i>di cui già impegnato*</i>	0,00	3.000,00
					previsione di cassa	0,00	3.000,00
					<i>a fondo pluriennale vincolato</i>		
<b>Totale Macroaggr. 103</b>	<b>Acquisto di beni e servizi</b>	0,00		0,00	previsione di competenza <i>di cui già impegnato*</i>	0,00	3.000,00
					previsione di cassa	0,00	3.000,00
					<i>a fondo pluriennale vincolato</i>		
<b>Totale Titolo 1</b>	<b>Spese correnti</b>	0,00		0,00	previsione di competenza <i>di cui già impegnato*</i>	0,00	3.000,00
					previsione di cassa	0,00	3.000,00
					<i>a fondo pluriennale vincolato</i>		
<b>Totale Programma 06</b>	<b>Ufficio tecnico</b>	0,00		0,00	previsione di competenza <i>di cui già impegnato*</i>	0,00	3.000,00
					previsione di cassa	0,00	3.000,00
					<i>a fondo pluriennale vincolato</i>		
<b>Totale MISSIONE 01</b>	<b>Servizi istituzionali, generali e di gestione</b>	0,00		0,00	previsione di competenza <i>di cui già impegnato*</i>	0,00	3.000,00
					previsione di cassa	0,00	3.000,00
					<i>a fondo pluriennale vincolato</i>		



# Comune di Grosseto

## SERVIZIO PROGETTAZIONI

### SPESE PER MISSIONI, PROGRAMMI E MACROAGGREGATI PER CAPITOLI

MISSIONE PROGRAMMA TITOLO MACROAGGREGATO CAPITOLO	DENOMINAZIONE	RESIDUI PRESUNTI AL TERMINI DELL'ESERCIZIO 2019		PREVISIONI DEFINITIVE DELL'ANNO 2019			
					PREVISIONI ANNO 2020	PREVISIONI DELL'ANNO 2021	PREVISIONI DELL'ANNO 2022
<b>MISSIONE</b> 04	<b>Istruzione e diritto allo studio</b>						
0402 Programma 02	Altri ordini di istruzione non universitaria						
Titolo 2	Spese in conto capitale						
Macroaggregato 202	Investimenti fissi lordi e acquisto di terreni						
53880/0	FONDI STATO PER VERIFICHE NELLE SCUOLE (FC 13085)	0,00	previsione di competenza <i>di cui già impegnato*</i>	0,00	13.600,00	0,00	0,00
			previsione di cassa <i>a fondo pluriennale vincolato</i>	0,00	13.600,00		
<b>Totale Macroaggr. 202</b>	<b>Investimenti fissi lordi e acquisto di terreni</b>	<b>0,00</b>	previsione di competenza <i>di cui già impegnato*</i>	<b>0,00</b>	<b>13.600,00</b>	<b>0,00</b>	<b>0,00</b>
			previsione di cassa <i>a fondo pluriennale vincolato</i>	<b>0,00</b>	<b>13.600,00</b>	<b>0,00</b>	<b>0,00</b>
<b>Totale Titolo 2</b>	<b>Spese in conto capitale</b>	<b>0,00</b>	previsione di competenza <i>di cui già impegnato*</i>	<b>0,00</b>	<b>13.600,00</b>	<b>0,00</b>	<b>0,00</b>
			previsione di cassa <i>a fondo pluriennale vincolato</i>	<b>0,00</b>	<b>13.600,00</b>	<b>0,00</b>	<b>0,00</b>
<b>Totale Programma 02</b>	<b>Altri ordini di istruzione non universitaria</b>	<b>0,00</b>	previsione di competenza <i>di cui già impegnato*</i>	<b>0,00</b>	<b>13.600,00</b>	<b>0,00</b>	<b>0,00</b>
			previsione di cassa <i>a fondo pluriennale vincolato</i>	<b>0,00</b>	<b>13.600,00</b>	<b>0,00</b>	<b>0,00</b>
<b>Totale MISSIONE 04</b>	<b>Istruzione e diritto allo studio</b>	<b>0,00</b>	previsione di competenza <i>di cui già impegnato*</i>	<b>0,00</b>	<b>13.600,00</b>	<b>0,00</b>	<b>0,00</b>
			previsione di cassa <i>a fondo pluriennale vincolato</i>	<b>0,00</b>	<b>13.600,00</b>	<b>0,00</b>	<b>0,00</b>





# Comune di Grosseto

## SERVIZIO PROGETTAZIONI

### SPESE PER MISSIONI, PROGRAMMI E MACROAGGREGATI PER CAPITOLI

MISSIONE PROGRAMMA TITOLO MACROAGGREGATO CAPITOLO	DENOMINAZIONE	RESIDUI PRESUNTI AL TERMINE DELL'ESERCIZIO 2019		PREVISIONI DEFINITIVE DELL'ANNO 2019			
					PREVISIONI ANNO 2020	PREVISIONI DELL'ANNO 2021	PREVISIONI DELL'ANNO 2022
<b>MISSIONE</b> 05	<b>Tutela e valorizzazione dei beni e delle attività culturali</b>						
	Valorizzazione dei beni di interesse storico						
0501 Programma 01							
	Titolo 2 Spese in conto capitale						
	Investimenti fissi lordi e acquisto di terreni						
Macroaggregato 202							
52758/0	MANUTENZIONE CINTE MURARIE (A.A.VINC DPR 380/01)	0,00	previsione di competenza <i>di cui già impegnato*</i>	0,00 45.000,00	45.000,00 45.000,00	0,00	0,00
			previsione di cassa <i>a fondo pluriennale vincolato</i>	0,00 45.000,00	45.000,00		
<b>Totale Macroaggr. 202</b>	<b>Investimenti fissi lordi e acquisto di terreni</b>	<b>0,00</b>	<b>previsione di competenza <i>di cui già impegnato*</i></b>	<b>0,00</b> <b>45.000,00</b>	<b>45.000,00</b> <b>45.000,00</b>	<b>0,00</b> <b>0,00</b>	<b>0,00</b> <b>0,00</b>
			previsione di cassa <i>a fondo pluriennale vincolato</i>	0,00 45.000,00	45.000,00		
<b>Totale Titolo 2</b>	<b>Spese in conto capitale</b>	<b>0,00</b>	<b>previsione di competenza <i>di cui già impegnato*</i></b>	<b>0,00</b> <b>45.000,00</b>	<b>45.000,00</b> <b>45.000,00</b>	<b>0,00</b> <b>0,00</b>	<b>0,00</b> <b>0,00</b>
			previsione di cassa <i>a fondo pluriennale vincolato</i>	0,00 45.000,00	45.000,00		
<b>Totale Programma 01</b>	<b>Valorizzazione dei beni di interesse storico</b>	<b>0,00</b>	<b>previsione di competenza <i>di cui già impegnato*</i></b>	<b>0,00</b> <b>45.000,00</b>	<b>45.000,00</b> <b>45.000,00</b>	<b>0,00</b> <b>0,00</b>	<b>0,00</b> <b>0,00</b>
			previsione di cassa <i>a fondo pluriennale vincolato</i>	0,00 45.000,00	45.000,00		
<b>Totale MISSIONE 05</b>	<b>Tutela e valorizzazione dei beni e delle attività culturali</b>	<b>0,00</b>	<b>previsione di competenza <i>di cui già impegnato*</i></b>	<b>0,00</b> <b>45.000,00</b>	<b>45.000,00</b> <b>45.000,00</b>	<b>0,00</b> <b>0,00</b>	<b>0,00</b> <b>0,00</b>
			previsione di cassa <i>a fondo pluriennale vincolato</i>	0,00 45.000,00	45.000,00		



# Comune di Grosseto

## SERVIZIO PROGETTAZIONI

### SPESE PER MISSIONI, PROGRAMMI E MACROAGGREGATI PER CAPITOLI

MISSIONE PROGRAMMA TITOLO MACROAGGREGATO CAPITOLO	DENOMINAZIONE	RESIDUI PRESUNTI AL TERMINI DELL'ESERCIZIO 2019		PREVISIONI DEFINITIVE DELL'ANNO 2019			
					PREVISIONI ANNO 2020	PREVISIONI DELL'ANNO 2021	PREVISIONI DELL'ANNO 2022
<b>MISSIONE</b> 06	<b>Politiche giovanili, sport e tempo libero</b>						
<b>0601 Programma</b> 01	<b>Sport e tempo libero</b>						
<b>TITOLO</b> 1	<b>Spese correnti</b>						
<b>Macroaggregato</b> 103	<b>Acquisto di beni e servizi</b>						
46781/0	MANUTENZIONE IMPIANTI SPORTIVI	0,00	previsione di competenza di cui già impegnato* previsione di cassa a fondo pluriennale vincolato	0,00 0,00 0,00	0,00 0,00 0,00	0,00 0,00 0,00	0,00 0,00 0,00
<b>Totale Macroaggr.</b> 103	<b>Acquisto di beni e servizi</b>	0,00	previsione di competenza di cui già impegnato* previsione di cassa a fondo pluriennale vincolato	0,00 0,00 0,00	0,00 0,00 0,00	0,00 0,00 0,00	0,00 0,00 0,00
<b>Totale Titolo</b> 1	<b>Spese correnti</b>	0,00	previsione di competenza di cui già impegnato* previsione di cassa a fondo pluriennale vincolato	0,00 0,00 0,00	0,00 0,00 0,00	0,00 0,00 0,00	0,00 0,00 0,00
<b>TITOLO</b> 2	<b>Spese in conto capitale</b>						
<b>Macroaggregato</b> 202	<b>Investimenti fissi lordi e acquisto di terreni</b>						
68016/0	COMPLETAMENTO IMPIANTI SPORTIV V.GIOTTO-F.C.14117	0,00	previsione di competenza di cui già impegnato* previsione di cassa a fondo pluriennale vincolato	0,00 0,00 0,00	0,00 0,00 0,00	0,00 0,00 0,00	0,00 0,00 0,00
68022/0	COMPLETAMENTO BASEBALL VIA ORCAGNA (mutuo FC 14372)	0,00	previsione di competenza di cui già impegnato* previsione di cassa a fondo pluriennale vincolato	0,00 0,00 0,00	0,00 0,00 0,00	0,00 0,00 0,00	0,00 0,00 0,00
68025/0	TRIBUNE CALCIO BRACCAGNI (FC .20010 BOC)	0,00	previsione di competenza di cui già impegnato* previsione di cassa a fondo pluriennale vincolato	0,00 0,00 0,00	0,00 0,00 0,00	0,00 0,00 0,00	0,00 0,00 0,00
68042/0	MESSA A NORMA IMPIANTI SPORTIVI (F.C.14235 E.)	0,00	previsione di competenza di cui già impegnato* previsione di cassa a fondo pluriennale vincolato	0,00 0,00 0,00	0,00 0,00 0,00	0,00 0,00 0,00	0,00 0,00 0,00
68043/0	INTERVENTI DI RIQUALIFICAZIONE IMPIANTI SPORTIVI (STATO 13082)	0,00	previsione di competenza di cui già impegnato* previsione di cassa a fondo pluriennale vincolato	77.000,00 50.482,53	26.517,47 26.517,47 26.517,47	0,00 0,00 0,00	0,00 0,00 0,00
68045/0	FONDI REGIONALI PER IMPIANTI SPORTIVI (FC 13291)	0,00	previsione di competenza di cui già impegnato* previsione di cassa a fondo pluriennale vincolato	50.000,00 50.000,00 1.395,66	51.395,66 51.395,66 1.395,66	50.000,00 50.000,00 0,00	50.000,00 50.000,00 0,00
68046/0	MANUTENZIONE IMPIANTI SPORTIVI (DISMISSIONI)	0,00	previsione di competenza di cui già impegnato* previsione di cassa a fondo pluriennale vincolato	155.000,00 155.000,00	150.000,00 150.000,00	100.000,00 100.000,00	100.000,00 100.000,00
68048/0	INTERVENTI IMPIANTI SPORTIVI (AVANZO AMMINISTRAZIONE DPR 380/01)	0,00	previsione di competenza di cui già impegnato* previsione di cassa a fondo pluriennale vincolato	20.000,00 20.000,00	0,00 0,00	0,00 0,00	0,00 0,00
68050/0	MANUTENZIONE IMPIANTI SPORTIVI (DPR 380/01)	2.942,54	previsione di competenza di cui già impegnato*	58.897,65	252.937,69 212.937,69	40.000,00	40.000,00



# Comune di Grosseto

## SERVIZIO PROGETTAZIONI

### SPESE PER MISSIONI, PROGRAMMI E MACROAGGREGATI PER CAPITOLI

MISSIONE PROGRAMMA TITOLO MACROAGGREGATO CAPITOLO	DENOMINAZIONE	RESIDUI PRESUNTI AL TERMINI DELL'ESERCIZIO 2019		PREVISIONI DEFINITIVE DELL'ANNO 2019	PREVISIONI		
					PREVISIONI ANNO 2020	PREVISIONI DELL'ANNO 2021	PREVISIONI DELL'ANNO 2022
			previsione di cassa <i>a fondo pluriennale vincolato</i>	70.947,60 212.937,69	255.880,23		
68052/0	INTERVENTI SU IMPIANTI SPORTIVI (AVANZO AMMNE INVESTIMENTI)	0,00	previsione di competenza <i>di cui già impegnato*</i> previsione di cassa <i>a fondo pluriennale vincolato</i>	0,00 0,00	0,00 0,00	0,00	0,00
68053/0	FONDI REGIONE INTERVENTI SUL PATRIMONIO (FC 13298)	0,00	previsione di competenza <i>di cui già impegnato*</i> previsione di cassa <i>a fondo pluriennale vincolato</i>	25.000,00 25.000,00	25.000,00 25.000,00	25.000,00	25.000,00
68054/0	INTERVENTI SU IMPIANTI SPORTIVI (AVANZO AMM. LIBERO)	409,16	previsione di competenza <i>di cui già impegnato*</i> previsione di cassa <i>a fondo pluriennale vincolato</i>	0,00 409,16	0,00 409,16	0,00	0,00
68055/0	MANUTENZIONE STRAORDINARIA CAMPI DI CALCIO (A.A.VINC DPR 380/01)	0,00	previsione di competenza <i>di cui già impegnato*</i> previsione di cassa <i>a fondo pluriennale vincolato</i>	0,00 0,00	0,00 0,00	0,00	0,00
68056/0	COPERTURA PISTA PATTINAGGIO V. MERCURIO (A.A. VINC)	0,00	previsione di competenza <i>di cui già impegnato*</i> previsione di cassa <i>a fondo pluriennale vincolato</i>	0,00 0,00	0,00 0,00	0,00	0,00
68057/0	COPERTURA PISTA DI PATTINAGGIO V. MERCURIO (RT - F.C. 13317)	0,00	previsione di competenza <i>di cui già impegnato*</i> previsione di cassa <i>a fondo pluriennale vincolato</i>	0,00 0,00	0,00 0,00	0,00	0,00
68058/0	SOSTITUZIONE INFISSI PALAZZETTO DELLO SPORT (FC 11900)	0,00	previsione di competenza <i>di cui già impegnato*</i> previsione di cassa <i>a fondo pluriennale vincolato</i>	0,00 0,00	0,00 0,00	0,00	0,00
68059/0	RIFACIMENTO SPOGLIATOI ALBERESE (FC 11900)	0,00	previsione di competenza <i>di cui già impegnato*</i> previsione di cassa <i>a fondo pluriennale vincolato</i>	0,00 0,00	0,00 0,00	0,00	0,00
68061/0	INCARICHI ESTERNI PER IMPIANTI SPORTIVI (DPR 380/01)	0,10	previsione di competenza <i>di cui già impegnato*</i> previsione di cassa <i>a fondo pluriennale vincolato</i>	5.657,42 19.897,97 12.517,41	12.517,41 12.517,41	0,00	0,00
68065/0	INTERVENTI IMPIANTI SPORTIVI (AV. VINCOLATO)	0,00	previsione di competenza <i>di cui già impegnato*</i> previsione di cassa <i>a fondo pluriennale vincolato</i>	0,00 0,00	0,00 0,00	0,00	0,00
68070/0	COMPLETAMENTO PISTA CAMPO ZAULI (A. DPR 380/01)	4.851,41	previsione di competenza <i>di cui già impegnato*</i> previsione di cassa <i>a fondo pluriennale vincolato</i>	13.692,15 32.184,55	0,00 4.851,41	0,00	0,00
<b>Totale Macroaggr. 202</b>	<b>Investimenti fissi lordi e acquisto di terreni</b>	<b>8.203,21</b>	previsione di competenza <i>di cui già impegnato*</i> previsione di cassa <i>a fondo pluriennale vincolato</i>	<b>405.247,22</b> <b>423.921,81</b> <b>226.850,76</b>	<b>518.368,23</b> <b>253.368,23</b> <b>526.571,44</b>	<b>215.000,00</b> <b>0,00</b>	<b>215.000,00</b> <b>0,00</b>



# Comune di Grosseto

## SERVIZIO PROGETTAZIONI

### SPESE PER MISSIONI, PROGRAMMI E MACROAGGREGATI PER CAPITOLI

MISSIONE PROGRAMMA TITOLO MACROAGGREGATO CAPITOLO	DENOMINAZIONE	RESIDUI PRESUNTI AL TERMINE DELL'ESERCIZIO 2019		PREVISIONI DEFINITIVE DELL'ANNO 2019			
					PREVISIONI ANNO 2020	PREVISIONI DELL'ANNO 2021	PREVISIONI DELL'ANNO 2022
<b>Totale Titolo 2</b>	<b>Spese in conto capitale</b>	8.203,21	previsione di competenza <i>di cui già impegnato*</i>	405.247,22	518.368,23 253.368,23	215.000,00 0,00	215.000,00 0,00
			previsione di cassa <i>a fondo pluriennale vincolato</i>	423.921,81 226.850,76	526.571,44		
<b>Totale Programma 01</b>	<b>Sport e tempo libero</b>	8.203,21	previsione di competenza <i>di cui già impegnato*</i>	405.247,22	518.368,23 253.368,23	215.000,00 0,00	215.000,00 0,00
			previsione di cassa <i>a fondo pluriennale vincolato</i>	423.921,81 226.850,76	526.571,44		
<b>Totale MISSIONE 06</b>	<b>Politiche giovanili, sport e tempo libero</b>	8.203,21	previsione di competenza <i>di cui già impegnato*</i>	405.247,22	518.368,23 253.368,23	215.000,00 0,00	215.000,00 0,00
			previsione di cassa <i>a fondo pluriennale vincolato</i>	423.921,81 226.850,76	526.571,44		



# Comune di Grosseto

## SERVIZIO PROGETTAZIONI

### SPESE PER MISSIONI, PROGRAMMI E MACROAGGREGATI PER CAPITOLI

MISSIONE PROGRAMMA TITOLO MACROAGGREGATO CAPITOLO	DENOMINAZIONE	RESIDUI PRESUNTI AL TERMINE DELL'ESERCIZIO 2019		PREVISIONI DEFINITIVE DELL'ANNO 2019			
					PREVISIONI ANNO 2020	PREVISIONI DELL'ANNO 2021	PREVISIONI DELL'ANNO 2022
<b>MISSIONE 09</b>	<b>Sviluppo sostenibile e tutela del territorio e dell'ambiente</b>						
<b>0902 Programma 02</b>	<b>Tutela, valorizzazione e recupero ambientale</b>						
<b>Titolo 2</b>	<b>Spese in conto capitale</b>						
<b>Macroaggregato 202</b>	<b>Investimenti fissi lordi e acquisto di terreni</b>						
66423/0	INTERVENTI NEL VERDE PUBBLICO (A.A.VINC DPR 380/01)	0,00	previsione di competenza di cui già impegnato*	10.000,00	0,00	0,00	0,00
			previsione di cassa a fondo pluriennale vincolato	10.000,00	0,00		
<b>Totale Macroaggr. 202</b>	<b>Investimenti fissi lordi e acquisto di terreni</b>	<b>0,00</b>	previsione di competenza di cui già impegnato*	<b>10.000,00</b>	<b>0,00</b>	<b>0,00</b>	<b>0,00</b>
			previsione di cassa a fondo pluriennale vincolato	<b>10.000,00</b>	<b>0,00</b>	<b>0,00</b>	<b>0,00</b>
<b>Totale Titolo 2</b>	<b>Spese in conto capitale</b>	<b>0,00</b>	previsione di competenza di cui già impegnato*	<b>10.000,00</b>	<b>0,00</b>	<b>0,00</b>	<b>0,00</b>
			previsione di cassa a fondo pluriennale vincolato	<b>10.000,00</b>	<b>0,00</b>	<b>0,00</b>	<b>0,00</b>
<b>Totale Programma 02</b>	<b>Tutela, valorizzazione e recupero ambientale</b>	<b>0,00</b>	previsione di competenza di cui già impegnato*	<b>10.000,00</b>	<b>0,00</b>	<b>0,00</b>	<b>0,00</b>
			previsione di cassa a fondo pluriennale vincolato	<b>10.000,00</b>	<b>0,00</b>	<b>0,00</b>	<b>0,00</b>
<b>0904 Programma 04</b>	<b>Servizio idrico integrato</b>						
<b>Titolo 2</b>	<b>Spese in conto capitale</b>						
<b>Macroaggregato 202</b>	<b>Investimenti fissi lordi e acquisto di terreni</b>						
59001/0	COMPLETAMENTO DEPURATORE BRACCAGNI (FC .20010 BOC)	0,00	previsione di competenza di cui già impegnato*	0,00	0,00	0,00	0,00
			previsione di cassa a fondo pluriennale vincolato	0,00	0,00		
59013/0	TOMBATURA FOSSO BEVERAGGIO-MUTUO F.C. 14609	0,00	previsione di competenza di cui già impegnato*	0,00	0,00	0,00	0,00
			previsione di cassa a fondo pluriennale vincolato	0,00	0,00		
<b>Totale Macroaggr. 202</b>	<b>Investimenti fissi lordi e acquisto di terreni</b>	<b>0,00</b>	previsione di competenza di cui già impegnato*	<b>0,00</b>	<b>0,00</b>	<b>0,00</b>	<b>0,00</b>
			previsione di cassa a fondo pluriennale vincolato	<b>0,00</b>	<b>0,00</b>	<b>0,00</b>	<b>0,00</b>
<b>Totale Titolo 2</b>	<b>Spese in conto capitale</b>	<b>0,00</b>	previsione di competenza di cui già impegnato*	<b>0,00</b>	<b>0,00</b>	<b>0,00</b>	<b>0,00</b>
			previsione di cassa a fondo pluriennale vincolato	<b>0,00</b>	<b>0,00</b>	<b>0,00</b>	<b>0,00</b>
<b>Totale Programma 04</b>	<b>Servizio idrico integrato</b>	<b>0,00</b>	previsione di competenza di cui già impegnato*	<b>0,00</b>	<b>0,00</b>	<b>0,00</b>	<b>0,00</b>
			previsione di cassa a fondo pluriennale vincolato	<b>0,00</b>	<b>0,00</b>	<b>0,00</b>	<b>0,00</b>
<b>Totale MISSIONE 09</b>	<b>Sviluppo sostenibile e tutela del territorio e dell'ambiente</b>	<b>0,00</b>	previsione di competenza di cui già impegnato*	<b>10.000,00</b>	<b>0,00</b>	<b>0,00</b>	<b>0,00</b>
			previsione di cassa a fondo pluriennale vincolato	<b>10.000,00</b>	<b>0,00</b>	<b>0,00</b>	<b>0,00</b>



# Comune di Grosseto

## SERVIZIO PROGETTAZIONI

### SPESE PER MISSIONI, PROGRAMMI E MACROAGGREGATI PER CAPITOLI

MISSIONE PROGRAMMA TITOLO MACROAGGREGATO CAPITOLO	DENOMINAZIONE	RESIDUI PRESUNTI AL TERMINE DELL'ESERCIZIO 2019		PREVISIONI DEFINITIVE DELL'ANNO 2019			
					PREVISIONI ANNO 2020	PREVISIONI DELL'ANNO 2021	PREVISIONI DELL'ANNO 2022
<b>MISSIONE 10</b>	<b>Trasporti e diritto alla mobilità</b>						
<b>1005 Programma 05</b>	<b>Viabilità e infrastrutture stradali</b>						
<b>TITOLO 2</b>	<b>Spese in conto capitale</b>						
<b>Macroaggregato 202</b>	<b>Investimenti fissi lordi e acquisto di terreni</b>						
70063/0	ROTATORIA VIE GIUSTI-CASTIGLIONESE (DISMISSIONI)	0,00	previsione di competenza <i>di cui già impegnato*</i> previsione di cassa <i>a fondo pluriennale vincolato</i>	0,00 0,00	0,00 0,00	0,00	0,00
72017/0	VIABILITA' VIA MAZZINI-F.C.14121	0,00	previsione di competenza <i>di cui già impegnato*</i> previsione di cassa <i>a fondo pluriennale vincolato</i>	0,00 0,00	0,00 0,00	0,00	0,00
72021/0	URBANIZZAZIONE VIA SENEGAL FC 13279	0,00	previsione di competenza <i>di cui già impegnato*</i> previsione di cassa <i>a fondo pluriennale vincolato</i>	0,00 0,00	0,00 0,00	0,00	0,00
72032/0	INTERVENTI SULLA VIABILITA' (MUTUO FC 14363)	0,00	previsione di competenza <i>di cui già impegnato*</i> previsione di cassa <i>a fondo pluriennale vincolato</i>	0,00 0,00	0,00 0,00	0,00	0,00
72033/0	INTERVENTI SULLA VIABILITA' (mutuo carico Stato fc 14382)	0,00	previsione di competenza <i>di cui già impegnato*</i> previsione di cassa <i>a fondo pluriennale vincolato</i>	0,00 0,00	0,00 0,00	0,00	0,00
72036/0	SISTEMAZIONE STRADE E MARCIAPIEDI (FC .20010 BOC)	0,00	previsione di competenza <i>di cui già impegnato*</i> previsione di cassa <i>a fondo pluriennale vincolato</i>	0,00 0,00	0,00 0,00	0,00	0,00
72048/0	ROTATORIA VIE PRESELLE-TIRO A SEGNO (DISMISSIONI)	0,00	previsione di competenza <i>di cui già impegnato*</i> previsione di cassa <i>a fondo pluriennale vincolato</i>	0,00 0,00	0,00 0,00	0,00	0,00
72053/0	RIQUALIFICAZIONE PIAZZA MARCONI-MUTUO (F.C. 14610)	0,00	previsione di competenza <i>di cui già impegnato*</i> previsione di cassa <i>a fondo pluriennale vincolato</i>	0,00 0,00	0,00 0,00	0,00	0,00
72055/0	VIABILITA' BRACCAGNI MONTEPESCALI (DISMISSIONI)	0,00	previsione di competenza <i>di cui già impegnato*</i> previsione di cassa <i>a fondo pluriennale vincolato</i>	0,00 0,00	0,00 0,00	0,00	0,00
72056/0	VIABILITA' E VERDE PUBBLICO BATIGNANO (DISMISSIONI)	0,00	previsione di competenza <i>di cui già impegnato*</i> previsione di cassa <i>a fondo pluriennale vincolato</i>	0,00 0,00	0,00 0,00	0,00	0,00
72057/0	PISTA CICLABILE E PARCHEGGI VIA DELLA PACE (DISMISSIONI)	0,00	previsione di competenza <i>di cui già impegnato*</i> previsione di cassa <i>a fondo pluriennale vincolato</i>	0,00 0,00	0,00 0,00	0,00	0,00
72058/0	VIABILITA' ZONA PONTE MASSA (DISMISSIONI)	0,00	previsione di competenza <i>di cui già impegnato*</i> previsione di cassa	0,00 0,00	0,00 0,00	0,00	0,00



# Comune di Grosseto

## SERVIZIO PROGETTAZIONI

### SPESE PER MISSIONI, PROGRAMMI E MACROAGGREGATI PER CAPITOLI

MISSIONE PROGRAMMA TITOLO MACROAGGREGATO CAPITOLO	DENOMINAZIONE	RESIDUI PRESUNTI AL TERMINI DELL'ESERCIZIO 2019		PREVISIONI DEFINITIVE DELL'ANNO 2019			
					PREVISIONI ANNO 2020	PREVISIONI DELL'ANNO 2021	PREVISIONI DELL'ANNO 2022
			<i>a fondo pluriennale vincolato</i>				
72059/0	VIABILITA' CASALECCI (DIMISSIONI)	0,00	previsione di competenza <i>di cui già impegnato*</i> previsione di cassa <i>a fondo pluriennale vincolato</i>	0,00  0,00	0,00  0,00	0,00	0,00
72060/0	PISTA CICLABILE E VIABILITA' VIA G.CESARE (DIMISSIONI)	0,00	previsione di competenza <i>di cui già impegnato*</i> previsione di cassa <i>a fondo pluriennale vincolato</i>	0,00  0,00	0,00  0,00	0,00	0,00
72061/0	VIABILITA' VIA NEPAL (DIMISSIONI)	0,00	previsione di competenza <i>di cui già impegnato*</i> previsione di cassa <i>a fondo pluriennale vincolato</i>	0,00  0,00	0,00  0,00	0,00	0,00
72062/0	PISTA CICLABILE MARCIAPIEDI VIA CASTIGLIONESE (DIMISSIONI)	0,00	previsione di competenza <i>di cui già impegnato*</i> previsione di cassa <i>a fondo pluriennale vincolato</i>	0,00  0,00	0,00  0,00	0,00	0,00
72064/0	PISTA CICLABILE GROSSETO-ROSELLE (DIMISSIONI)	0,00	previsione di competenza <i>di cui già impegnato*</i> previsione di cassa <i>a fondo pluriennale vincolato</i>	0,00  0,00	0,00  0,00	0,00	0,00
72065/0	ROTATORIA VIE MASCAGNI-GIORDANO (DIMISSIONI)	0,00	previsione di competenza <i>di cui già impegnato*</i> previsione di cassa <i>a fondo pluriennale vincolato</i>	0,00  0,00	0,00  0,00	0,00	0,00
72077/0	PISTA CICLABILE ROSELLE-AREA ARCHEOLOGICA (MPS) FC 13544	0,00	previsione di competenza <i>di cui già impegnato*</i> previsione di cassa <i>a fondo pluriennale vincolato</i>	0,00  0,00	0,00  0,00	0,00	0,00
73191/0	ILLUMINAZIONE CITTA' E FRAZIONI (DIMISSIONI)	0,00	previsione di competenza <i>di cui già impegnato*</i> previsione di cassa <i>a fondo pluriennale vincolato</i>	0,00  0,00	0,00  0,00	0,00	0,00
73316/0	REALIZZAZIONE PASSEGGIATA A MARE A MARINA (F.C.24565 E.)	0,00	previsione di competenza <i>di cui già impegnato*</i> previsione di cassa <i>a fondo pluriennale vincolato</i>	0,00  0,00	0,00  0,00	0,00	0,00
73321/0	BANDO PERIFERIE - PIANIFICAZIONE ILLUMINAZIONE INTELLIGENTE (FC 13559)	28.543,44	previsione di competenza <i>di cui già impegnato*</i> previsione di cassa <i>a fondo pluriennale vincolato</i>	147.028,04  147.028,04	0,00  28.543,44	0,00	0,00
<b>Totale Macroaggr. 202</b>	<b>Investimenti fissi lordi e acquisto di terreni</b>	28.543,44	previsione di competenza <i>di cui già impegnato*</i> previsione di cassa <i>a fondo pluriennale vincolato</i>	147.028,04  147.028,04	0,00  28.543,44	0,00 0,00	0,00 0,00
<b>Totale Titolo 2</b>	<b>Spese in conto capitale</b>	28.543,44	previsione di competenza <i>di cui già impegnato*</i> previsione di cassa <i>a fondo pluriennale vincolato</i>	147.028,04  147.028,04	0,00  28.543,44	0,00 0,00	0,00 0,00
<b>Totale Programma 05</b>	<b>Viabilità e infrastrutture stradali</b>	28.543,44	previsione di competenza <i>di cui già impegnato*</i> previsione di cassa <i>a fondo pluriennale vincolato</i>	147.028,04  147.028,04	0,00  28.543,44	0,00 0,00	0,00 0,00



# Comune di Grosseto

## SERVIZIO PROGETTAZIONI

### SPESE PER MISSIONI, PROGRAMMI E MACROAGGREGATI PER CAPITOLI

MISSIONE PROGRAMMA TITOLO MACROAGGREGATO CAPITOLO	DENOMINAZIONE	RESIDUI PRESUNTI AL TERMINE DELL'ESERCIZIO 2019		PREVISIONI DEFINITIVE DELL'ANNO 2019			
					PREVISIONI ANNO 2020	PREVISIONI DELL'ANNO 2021	PREVISIONI DELL'ANNO 2022
<i>Totale MISSIONE 10</i>	<i>Trasporti e diritto alla mobilità</i>	28.543,44	previsione di competenza <i>di cui già impegnato*</i>	147.028,04	0,00	0,00	0,00
			previsione di cassa <i>a fondo pluriennale vincolato</i>	147.028,04	28.543,44	0,00	0,00





# Comune di Grosseto

## SERVIZIO PROGETTAZIONI

### SPESE PER MISSIONI, PROGRAMMI E MACROAGGREGATI PER CAPITOLI

MISSIONE PROGRAMMA TITOLO MACROAGGREGATO CAPITOLO	DENOMINAZIONE	RESIDUI PRESUNTI AL TERMINE DELL'ESERCIZIO 2019		PREVISIONI DEFINITIVE DELL'ANNO 2019			
					PREVISIONI ANNO 2020	PREVISIONI DELL'ANNO 2021	PREVISIONI DELL'ANNO 2022
<b>MISSIONE 12</b>	<b>Diritti sociali, politiche sociali e famiglia</b>						
1203 Programma 03	Interventi per gli anziani						
Titolo 2	Spese in conto capitale						
Macroaggregato 202	Investimenti fissi lordi e acquisto di terreni						
70852/0	RISTRUTTURAZ ESTERNI CASA RIPOSO FONDI MPS (FC 13521)	0,00	previsione di competenza <i>di cui già impegnato*</i> previsione di cassa <i>a fondo pluriennale vincolato</i>	0,00 0,00	0,00 0,00	0,00	0,00
<b>Totale Macroaggr. 202</b>	<b>Investimenti fissi lordi e acquisto di terreni</b>	<b>0,00</b>	previsione di competenza <i>di cui già impegnato*</i> previsione di cassa <i>a fondo pluriennale vincolato</i>	<b>0,00</b> <b>0,00</b>	<b>0,00</b> <b>0,00</b>	<b>0,00</b>	<b>0,00</b>
<b>Totale Titolo 2</b>	<b>Spese in conto capitale</b>	<b>0,00</b>	previsione di competenza <i>di cui già impegnato*</i> previsione di cassa <i>a fondo pluriennale vincolato</i>	<b>0,00</b> <b>0,00</b>	<b>0,00</b> <b>0,00</b>	<b>0,00</b>	<b>0,00</b>
<b>Totale Programma 03</b>	<b>Interventi per gli anziani</b>	<b>0,00</b>	previsione di competenza <i>di cui già impegnato*</i> previsione di cassa <i>a fondo pluriennale vincolato</i>	<b>0,00</b> <b>0,00</b>	<b>0,00</b> <b>0,00</b>	<b>0,00</b>	<b>0,00</b>
<b>Totale MISSIONE 12</b>	<b>Diritti sociali, politiche sociali e famiglia</b>	<b>0,00</b>	previsione di competenza <i>di cui già impegnato*</i> previsione di cassa <i>a fondo pluriennale vincolato</i>	<b>0,00</b> <b>0,00</b>	<b>0,00</b> <b>0,00</b>	<b>0,00</b>	<b>0,00</b>



# Comune di Grosseto

## SERVIZIO PROGETTAZIONI

### SPESE PER MISSIONI, PROGRAMMI E MACROAGGREGATI PER CAPITOLI

MISSIONE PROGRAMMA TITOLO MACROAGGREGATO CAPITOLO	DENOMINAZIONE	RESIDUI PRESUNTI AL TERMINE DELL'ESERCIZIO 2019		PREVISIONI DEFINITIVE DELL'ANNO 2019			
					PREVISIONI ANNO 2020	PREVISIONI DELL'ANNO 2021	PREVISIONI DELL'ANNO 2022
<b>MISSIONE 14</b>	<b>Sviluppo economico e competitività</b>						
1401 Programma 01	Industria, e PMI e Artigianato						
Titolo 2	Spese in conto capitale						
Macroaggregato 202	Investimenti fissi lordi e acquisto di terreni						
77510/0	PATTO TERRITORIALE-POLO FIERISTICO- F.C.13060	0,00	previsione di competenza <i>di cui già impegnato*</i> previsione di cassa <i>a fondo pluriennale vincolato</i>	0,00 0,00 0,00	0,00 0,00 0,00	0,00 0,00 0,00	0,00 0,00 0,00
77512/0	URBANIZZAZIONE AREA FIERISTICA MADONNINO fondi FIMAR fc 13525	0,00	previsione di competenza <i>di cui già impegnato*</i> previsione di cassa <i>a fondo pluriennale vincolato</i>	0,00 0,00 0,00	0,00 0,00 0,00	0,00 0,00 0,00	0,00 0,00 0,00
<b>Totale Macroaggr. 202</b>	<b>Investimenti fissi lordi e acquisto di terreni</b>	<b>0,00</b>	previsione di competenza <i>di cui già impegnato*</i> previsione di cassa <i>a fondo pluriennale vincolato</i>	<b>0,00</b> <b>0,00</b> <b>0,00</b>	<b>0,00</b> <b>0,00</b> <b>0,00</b>	<b>0,00</b> <b>0,00</b> <b>0,00</b>	<b>0,00</b> <b>0,00</b> <b>0,00</b>
<b>Totale Titolo 2</b>	<b>Spese in conto capitale</b>	<b>0,00</b>	previsione di competenza <i>di cui già impegnato*</i> previsione di cassa <i>a fondo pluriennale vincolato</i>	<b>0,00</b> <b>0,00</b> <b>0,00</b>	<b>0,00</b> <b>0,00</b> <b>0,00</b>	<b>0,00</b> <b>0,00</b> <b>0,00</b>	<b>0,00</b> <b>0,00</b> <b>0,00</b>
<b>Totale Programma 01</b>	<b>Industria, e PMI e Artigianato</b>	<b>0,00</b>	previsione di competenza <i>di cui già impegnato*</i> previsione di cassa <i>a fondo pluriennale vincolato</i>	<b>0,00</b> <b>0,00</b> <b>0,00</b>	<b>0,00</b> <b>0,00</b> <b>0,00</b>	<b>0,00</b> <b>0,00</b> <b>0,00</b>	<b>0,00</b> <b>0,00</b> <b>0,00</b>
<b>Totale MISSIONE 14</b>	<b>Sviluppo economico e competitività</b>	<b>0,00</b>	previsione di competenza <i>di cui già impegnato*</i> previsione di cassa <i>a fondo pluriennale vincolato</i>	<b>0,00</b> <b>0,00</b> <b>0,00</b>	<b>0,00</b> <b>0,00</b> <b>0,00</b>	<b>0,00</b> <b>0,00</b> <b>0,00</b>	<b>0,00</b> <b>0,00</b> <b>0,00</b>
<b>TOTALE MISSIONI</b>		<b>36.746,65</b>	previsione di competenza <i>di cui già impegnato*</i> previsione di cassa <i>a fondo pluriennale vincolato</i>	<b>562.275,26</b> <b>580.949,85</b> <b>271.850,76</b>	<b>579.968,23</b> <b>298.368,23</b> <b>616.714,88</b>	<b>218.000,00</b> <b>0,00</b> <b>0,00</b>	<b>218.000,00</b> <b>0,00</b> <b>0,00</b>
<b>TOTALE GENERALE DELLE SPESE</b>		<b>36.746,65</b>	previsione di competenza <i>di cui già impegnato*</i> previsione di cassa <i>a fondo pluriennale vincolato</i>	<b>562.275,26</b> <b>580.949,85</b> <b>271.850,76</b>	<b>579.968,23</b> <b>298.368,23</b> <b>616.714,88</b>	<b>218.000,00</b> <b>0,00</b> <b>0,00</b>	<b>218.000,00</b> <b>0,00</b> <b>0,00</b>



# Comune di Grosseto

## SERVIZIO COMANDO

### SPESE PER MISSIONI, PROGRAMMI E MACROAGGREGATI PER CAPITOLI

MISSIONE PROGRAMMA TITOLO MACROAGGREGATO CAPITOLO	DENOMINAZIONE	RESIDUI PRESUNTI AL TERMINE DELL'ESERCIZIO 2019		PREVISIONI DEFINITIVE DELL'ANNO 2019			
					PREVISIONI ANNO 2020	PREVISIONI DELL'ANNO 2021	PREVISIONI DELL'ANNO 2022
<b>DISAVANZO DI AMMINISTRAZIONE</b>				0,00	0,00	0,00	0,00
<b>MISSIONE</b>	<b>02</b>	<b>Giustizia</b>					
<b>0201</b>	<b>Programma 01</b>	<b>Uffici giudiziari</b>					
<b>TITOLO 1</b>	<b>Spese correnti</b>						
<b>Macroaggregato 103</b>	<b>Acquisto di beni e servizi</b>						
35130/0	VIGILANZA UFFICI GIUDIZIARI	0,00	previsione di competenza di cui già impegnato* previsione di cassa a fondo pluriennale vincolato	0,00 0,00	0,00 0,00	0,00 0,00	0,00 0,00
<b>Totale Macroaggr. 103</b>	<b>Acquisto di beni e servizi</b>	<b>0,00</b>	previsione di competenza di cui già impegnato* previsione di cassa a fondo pluriennale vincolato	0,00 0,00	0,00 0,00	0,00 0,00	0,00 0,00
<b>Totale Titolo 1</b>	<b>Spese correnti</b>	<b>0,00</b>	previsione di competenza di cui già impegnato* previsione di cassa a fondo pluriennale vincolato	0,00 0,00	0,00 0,00	0,00 0,00	0,00 0,00
<b>Totale Programma 01</b>	<b>Uffici giudiziari</b>	<b>0,00</b>	previsione di competenza di cui già impegnato* previsione di cassa a fondo pluriennale vincolato	0,00 0,00	0,00 0,00	0,00 0,00	0,00 0,00
<b>Totale MISSIONE 02</b>	<b>Giustizia</b>	<b>0,00</b>	previsione di competenza di cui già impegnato* previsione di cassa a fondo pluriennale vincolato	0,00 0,00	0,00 0,00	0,00 0,00	0,00 0,00



# Comune di Grosseto

## SERVIZIO COMANDO

### SPESE PER MISSIONI, PROGRAMMI E MACROAGGREGATI PER CAPITOLI

MISSIONE PROGRAMMA TITOLO MACROAGGREGATO CAPITOLO	DENOMINAZIONE	RESIDUI PRESUNTI AL TERMINI DELL'ESERCIZIO 2019		PREVISIONI DEFINITIVE DELL'ANNO 2019			
					PREVISIONI ANNO 2020	PREVISIONI DELL'ANNO 2021	PREVISIONI DELL'ANNO 2022
<b>MISSIONE</b>	<b>03</b>	<b>Ordine pubblico e sicurezza</b>					
<b>0301</b>	<b>Programma 01</b>	<b>Polizia locale e amministrativa</b>					
<b>TITOLO</b>	<b>1</b>	<b>Spese correnti</b>					
<b>Macroaggregato</b>	<b>101</b>	<b>Redditi da lavoro dipendente</b>					
35253/0	FONDO INCENTIVANTE SERVIZI PM AI PRIVATI L. 96/2017 (FC 10761)	4.064,23	previsione di competenza <i>di cui già impegnato*</i> previsione di cassa <i>a fondo pluriennale vincolato</i>	6.900,00  6.900,00	6.900,00  10.964,23	6.900,00	6.900,00
35300/0	STRAORDINARIO PERSONALE POLIZIA MUNICIPALE	28.994,59	previsione di competenza <i>di cui già impegnato*</i> previsione di cassa <i>a fondo pluriennale vincolato</i>	70.000,00  82.966,50	40.000,00  68.994,59	40.000,00	40.000,00
35352/0	PROGETTO OBIETTIVO POLIZIA MUNICIPALE (F.C. 7100 7200 E.)	0,00	previsione di competenza <i>di cui già impegnato*</i> previsione di cassa <i>a fondo pluriennale vincolato</i>	0,00  0,00	0,00  0,00	0,00	0,00
35500/23	PREVIDENZA INTEGRATIVA POLIZIA MUNICIPALE (FC 7100 7200)	0,00	previsione di competenza <i>di cui già impegnato*</i> previsione di cassa <i>a fondo pluriennale vincolato</i>	147.000,00  387.000,00	123.000,00  123.000,00	123.000,00	123.000,00
35500/24	LAVORO STRAORDINARIO POLIZIA MUNICIPALE (7100-7200)	0,00	previsione di competenza <i>di cui già impegnato*</i> previsione di cassa <i>a fondo pluriennale vincolato</i>	0,00  1.417,17	35.000,00  35.000,00	35.000,00	35.000,00
<b>Totale Macroaggr.</b>	<b>101</b>	<b>33.058,82</b>	previsione di competenza <i>di cui già impegnato*</i> previsione di cassa <i>a fondo pluriennale vincolato</i>	223.900,00  478.283,67	204.900,00  237.958,82	204.900,00 0,00	204.900,00 0,00
<b>Macroaggregato</b>	<b>103</b>	<b>Acquisto di beni e servizi</b>					
35411/0	INTERVENTI PER LA SICUREZZA URBANA	12,20	previsione di competenza <i>di cui già impegnato*</i> previsione di cassa <i>a fondo pluriennale vincolato</i>	5.000,00  6.201,54	5.000,00  5.012,20	5.000,00	5.000,00
35412/0	MANUTENZIONE AUTOMEZZI POLIZIA MUNICIPALE	2.526,02	previsione di competenza <i>di cui già impegnato*</i> previsione di cassa <i>a fondo pluriennale vincolato</i>	20.000,00  25.389,41	20.000,00  22.526,02	20.000,00	20.000,00
35451/0	SERVIZI VARI PER LA POLIZIA MUNICIPALE	1,90	previsione di competenza <i>di cui già impegnato*</i> previsione di cassa <i>a fondo pluriennale vincolato</i>	2.000,00  2.000,00	1.000,00  1.001,90	1.000,00	1.000,00
35453/0	SERVIZI INFORMATICI POLIZIA MUNICIPALE	993,50	previsione di competenza <i>di cui già impegnato*</i> previsione di cassa <i>a fondo pluriennale vincolato</i>	2.000,00  2.000,00	2.000,00  2.993,50	2.000,00	2.000,00
35456/0	FORMAZIONE PROFESSIONALE POLIZIA MUNICIPALE	1.243,73	previsione di competenza <i>di cui già impegnato*</i> previsione di cassa <i>a fondo pluriennale vincolato</i>	9.000,00  9.924,09	5.000,00  6.243,73	5.000,00	5.000,00
35500/2	MANUTENZIONE AUTOMEZZI POLIZIA MUNICIPALE-FC 7100 7200	0,00	previsione di competenza <i>di cui già impegnato*</i> previsione di cassa	0,00  0,00	0,00  0,00	0,00	0,00



# Comune di Grosseto

## SERVIZIO COMANDO

### SPESE PER MISSIONI, PROGRAMMI E MACROAGGREGATI PER CAPITOLI

MISSIONE PROGRAMMA TITOLO MACROAGGREGATO CAPITOLO	DENOMINAZIONE	RESIDUI PRESUNTI AL TERMINI DELL'ESERCIZIO 2019		PREVISIONI DEFINITIVE DELL'ANNO 2019			
					PREVISIONI ANNO 2020	PREVISIONI DELL'ANNO 2021	PREVISIONI DELL'ANNO 2022
			<i>a fondo pluriennale vincolato</i>				
35500/11	SPESE PER LA NOTIFICA DI ATTI (FC 7100 7200 E)	96.319,65	previsione di competenza <i>di cui già impegnato*</i> previsione di cassa <i>a fondo pluriennale vincolato</i>	352.800,00  446.211,37	397.000,00  210.000,00 493.319,65	397.000,00  70.000,00	397.000,00
35500/17	FORMAZIONE PROFESSIONALE POLIZIA MUNICIPALE (FC 7100 7200)	0,00	previsione di competenza <i>di cui già impegnato*</i> previsione di cassa <i>a fondo pluriennale vincolato</i>	0,00  0,00	0,00  0,00	0,00	0,00
<b>Totale Macroaggr. 103</b>	<b>Acquisto di beni e servizi</b>	<b>101.097,00</b>	previsione di competenza <i>di cui già impegnato*</i> previsione di cassa <i>a fondo pluriennale vincolato</i>	<b>390.800,00</b>  <b>491.726,41</b>	<b>430.000,00</b>  <b>211.317,60</b> <b>531.097,00</b>	<b>430.000,00</b>  <b>70.000,00</b>	<b>430.000,00</b>  <b>0,00</b>
<b>Macroaggregato 104</b>	<b>Trasferimenti correnti</b>						
35500/25	PROVENTI AUTOVELOX ENTI PROPRIETARI STRADE (CDS)	0,00	previsione di competenza <i>di cui già impegnato*</i> previsione di cassa <i>a fondo pluriennale vincolato</i>	0,00  0,00	0,00  0,00	0,00	0,00
<b>Totale Macroaggr. 104</b>	<b>Trasferimenti correnti</b>	<b>0,00</b>	previsione di competenza <i>di cui già impegnato*</i> previsione di cassa <i>a fondo pluriennale vincolato</i>	<b>0,00</b>  <b>0,00</b>	<b>0,00</b>  <b>0,00</b>	<b>0,00</b>  <b>0,00</b>	<b>0,00</b>  <b>0,00</b>
<b>Macroaggregato 109</b>	<b>Rimborsi e poste correttive delle entrate</b>						
35500/7	RIMBORSO VIOLAZIONI C.D.S. (FINANZ. DA CAP 7100 7200)	2.875,27	previsione di competenza <i>di cui già impegnato*</i> previsione di cassa <i>a fondo pluriennale vincolato</i>	10.000,00  49.400,00	15.000,00  17.875,27	15.000,00	15.000,00
<b>Totale Macroaggr. 109</b>	<b>Rimborsi e poste correttive delle entrate</b>	<b>2.875,27</b>	previsione di competenza <i>di cui già impegnato*</i> previsione di cassa <i>a fondo pluriennale vincolato</i>	<b>10.000,00</b>  <b>49.400,00</b>	<b>15.000,00</b>  <b>17.875,27</b>	<b>15.000,00</b>  <b>0,00</b>	<b>15.000,00</b>  <b>0,00</b>
<b>Totale Titolo 1</b>	<b>Spese correnti</b>	<b>137.031,09</b>	previsione di competenza <i>di cui già impegnato*</i> previsione di cassa <i>a fondo pluriennale vincolato</i>	<b>624.700,00</b>  <b>1.019.410,08</b>	<b>649.900,00</b>  <b>211.317,60</b> <b>786.931,09</b>	<b>649.900,00</b>  <b>70.000,00</b>	<b>649.900,00</b>  <b>0,00</b>
<b>TITOLO 2</b>	<b>Spese in conto capitale</b>						
<b>Macroaggregato 202</b>	<b>Investimenti fissi lordi e acquisto di terreni</b>						
52815/0	ACQUISTO MEZZI POLIZIA MUNICIPALE (AVANZO AMM.NE CDS))	0,00	previsione di competenza <i>di cui già impegnato*</i> previsione di cassa <i>a fondo pluriennale vincolato</i>	0,00  0,00	0,00  0,00	0,00	0,00
52816/0	POTENZIAMENTO SISTEMA VIDEOSORVEGLIANZA (A.A. VINC C.D.S.)	651,49	previsione di competenza <i>di cui già impegnato*</i> previsione di cassa <i>a fondo pluriennale vincolato</i>	0,00  39.999,49	0,00  651,49	0,00	0,00
<b>Totale Macroaggr. 202</b>	<b>Investimenti fissi lordi e acquisto di terreni</b>	<b>651,49</b>	previsione di competenza <i>di cui già impegnato*</i> previsione di cassa <i>a fondo pluriennale vincolato</i>	<b>0,00</b>  <b>39.999,49</b>	<b>0,00</b>  <b>651,49</b>	<b>0,00</b>  <b>0,00</b>	<b>0,00</b>  <b>0,00</b>
<b>Totale Titolo 2</b>	<b>Spese in conto capitale</b>	<b>651,49</b>	previsione di competenza <i>di cui già impegnato*</i> previsione di cassa <i>a fondo pluriennale vincolato</i>	<b>0,00</b>  <b>39.999,49</b>	<b>0,00</b>  <b>651,49</b>	<b>0,00</b>  <b>0,00</b>	<b>0,00</b>  <b>0,00</b>
<b>Totale Programma 01</b>	<b>Polizia locale e amministrativa</b>	<b>137.682,58</b>	previsione di competenza <i>di cui già impegnato*</i> previsione di cassa <i>a fondo pluriennale vincolato</i>	<b>624.700,00</b>  <b>1.059.409,57</b>	<b>649.900,00</b>  <b>211.317,60</b> <b>787.582,58</b>	<b>649.900,00</b>  <b>70.000,00</b>	<b>649.900,00</b>  <b>0,00</b>



# Comune di Grosseto

## SERVIZIO COMANDO

### SPESE PER MISSIONI, PROGRAMMI E MACROAGGREGATI PER CAPITOLI

MISSIONE PROGRAMMA TITOLO MACROAGGREGATO CAPITOLO	DENOMINAZIONE	RESIDUI PRESUNTI AL TERMINE DELL'ESERCIZIO 2019		PREVISIONI DEFINITIVE DELL'ANNO 2019			
					PREVISIONI ANNO 2020	PREVISIONI DELL'ANNO 2021	PREVISIONI DELL'ANNO 2022
<b>0302 Programma 02</b>	<b>Sistema integrato di sicurezza urbana</b>						
<b>TITOLO 1</b>	<b>Spese correnti</b>						
<b>Macroaggregato 103</b>	<b>Acquisto di beni e servizi</b>						
35500/13	SERVIZI PER LA SICUREZZA STRADALE (FC 7100 7200)	85.335,83	previsione di competenza <i>di cui già impegnato*</i> previsione di cassa <i>a fondo pluriennale vincolato</i>	324.150,00  374.344,73	255.000,00 4.500,00 340.335,83	255.000,00 2.625,00	255.000,00
35500/27	POTENZIAMENTO ACCERTAMENTO VIOLAZIONI (7100-7200)	63.676,52	previsione di competenza <i>di cui già impegnato*</i> previsione di cassa <i>a fondo pluriennale vincolato</i>	318.875,00  318.875,00	190.000,00  253.676,52	190.000,00	190.000,00
<b>Totale Macroaggr. 103</b>	<b>Acquisto di beni e servizi</b>	<b>149.012,35</b>	previsione di competenza <i>di cui già impegnato*</i> previsione di cassa <i>a fondo pluriennale vincolato</i>	<b>643.025,00</b>  <b>693.219,73</b>	<b>445.000,00</b> <b>4.500,00</b> <b>594.012,35</b>	<b>445.000,00</b> <b>2.625,00</b>	<b>445.000,00</b> <b>0,00</b>
<b>Totale Titolo 1</b>	<b>Spese correnti</b>	<b>149.012,35</b>	previsione di competenza <i>di cui già impegnato*</i> previsione di cassa <i>a fondo pluriennale vincolato</i>	<b>643.025,00</b>  <b>693.219,73</b>	<b>445.000,00</b> <b>4.500,00</b> <b>594.012,35</b>	<b>445.000,00</b> <b>2.625,00</b>	<b>445.000,00</b> <b>0,00</b>
<b>TITOLO 2</b>	<b>Spese in conto capitale</b>						
<b>Macroaggregato 202</b>	<b>Investimenti fissi lordi e acquisto di terreni</b>						
52819/0	FONDI STATALI PER LA SICUREZZA (FC 13572)	0,00	previsione di competenza <i>di cui già impegnato*</i> previsione di cassa <i>a fondo pluriennale vincolato</i>	8,49  8,49 <b>316.181,51</b>	316.181,51  316.181,51	0,00	0,00
<b>Totale Macroaggr. 202</b>	<b>Investimenti fissi lordi e acquisto di terreni</b>	<b>0,00</b>	previsione di competenza <i>di cui già impegnato*</i> previsione di cassa <i>a fondo pluriennale vincolato</i>	<b>8,49</b>  <b>8,49</b> <b>316.181,51</b>	<b>316.181,51</b>  <b>316.181,51</b>	<b>0,00</b> <b>0,00</b>	<b>0,00</b> <b>0,00</b>
<b>Totale Titolo 2</b>	<b>Spese in conto capitale</b>	<b>0,00</b>	previsione di competenza <i>di cui già impegnato*</i> previsione di cassa <i>a fondo pluriennale vincolato</i>	<b>8,49</b>  <b>8,49</b> <b>316.181,51</b>	<b>316.181,51</b>  <b>316.181,51</b>	<b>0,00</b> <b>0,00</b>	<b>0,00</b> <b>0,00</b>
<b>Totale Programma 02</b>	<b>Sistema integrato di sicurezza urbana</b>	<b>149.012,35</b>	previsione di competenza <i>di cui già impegnato*</i> previsione di cassa <i>a fondo pluriennale vincolato</i>	<b>643.033,49</b>  <b>693.228,22</b> <b>316.181,51</b>	<b>761.181,51</b> <b>320.681,51</b> <b>910.193,86</b>	<b>445.000,00</b> <b>2.625,00</b>	<b>445.000,00</b> <b>0,00</b>
<b>Totale MISSIONE 03</b>	<b>Ordine pubblico e sicurezza</b>	<b>286.694,93</b>	previsione di competenza <i>di cui già impegnato*</i> previsione di cassa <i>a fondo pluriennale vincolato</i>	<b>1.267.733,49</b>  <b>1.752.637,79</b> <b>316.181,51</b>	<b>1.411.081,51</b> <b>531.999,11</b> <b>1.697.776,44</b>	<b>1.094.900,00</b> <b>72.625,00</b>	<b>1.094.900,00</b> <b>0,00</b>



# Comune di Grosseto

## SERVIZIO COMANDO

### SPESE PER MISSIONI, PROGRAMMI E MACROAGGREGATI PER CAPITOLI

MISSIONE PROGRAMMA TITOLO MACROAGGREGATO CAPITOLO	DENOMINAZIONE	RESIDUI PRESUNTI AL TERMINE DELL'ESERCIZIO 2019		PREVISIONI DEFINITIVE DELL'ANNO 2019			
					PREVISIONI ANNO 2020	PREVISIONI DELL'ANNO 2021	PREVISIONI DELL'ANNO 2022
<b>MISSIONE 09</b>	<b>Sviluppo sostenibile e tutela del territorio e dell'ambiente</b>						
<b>0905 Programma 05</b>	<b>Aree protette, parchi naturali, protezione naturalistica e forestazione</b>						
<b>TITOLO 2</b>	<b>Spese in conto capitale</b>						
<b>Macroaggregato 202</b>	<b>Investimenti fissi lordi e acquisto di terreni</b>						
66430/0	ATTREZZATURE SICUREZZA AMBIENTALE (DISMISSIONI)	0,00	previsione di competenza di cui già impegnato*	0,00	0,00	0,00	0,00
			previsione di cassa a fondo pluriennale vincolato	20.000,00	0,00		
<b>Totale Macroaggr. 202</b>	<b>Investimenti fissi lordi e acquisto di terreni</b>	<b>0,00</b>	previsione di competenza di cui già impegnato*	<b>0,00</b>	<b>0,00</b>	<b>0,00</b>	<b>0,00</b>
			previsione di cassa a fondo pluriennale vincolato	<b>20.000,00</b>	<b>0,00</b>		
<b>Totale Titolo 2</b>	<b>Spese in conto capitale</b>	<b>0,00</b>	previsione di competenza di cui già impegnato*	<b>0,00</b>	<b>0,00</b>	<b>0,00</b>	<b>0,00</b>
			previsione di cassa a fondo pluriennale vincolato	<b>20.000,00</b>	<b>0,00</b>		
<b>Totale Programma 05</b>	<b>Aree protette, parchi naturali, protezione naturalistica e forestazione</b>	<b>0,00</b>	previsione di competenza di cui già impegnato*	<b>0,00</b>	<b>0,00</b>	<b>0,00</b>	<b>0,00</b>
			previsione di cassa a fondo pluriennale vincolato	<b>20.000,00</b>	<b>0,00</b>		
<b>Totale MISSIONE 09</b>	<b>Sviluppo sostenibile e tutela del territorio e dell'ambiente</b>	<b>0,00</b>	previsione di competenza di cui già impegnato*	<b>0,00</b>	<b>0,00</b>	<b>0,00</b>	<b>0,00</b>
			previsione di cassa a fondo pluriennale vincolato	<b>20.000,00</b>	<b>0,00</b>		



# Comune di Grosseto

## SERVIZIO COMANDO

### SPESE PER MISSIONI, PROGRAMMI E MACROAGGREGATI PER CAPITOLI

MISSIONE PROGRAMMA TITOLO MACROAGGREGATO CAPITOLO	DENOMINAZIONE	RESIDUI PRESUNTI AL TERMINE DELL'ESERCIZIO 2019		PREVISIONI DEFINITIVE DELL'ANNO 2019			
					PREVISIONI ANNO 2020	PREVISIONI DELL'ANNO 2021	PREVISIONI DELL'ANNO 2022
<i>MISSIONE</i> 11	<i>Soccorso civile</i>						
1101 Programma 01	Sistema di protezione civile						
Titolo 1	Spese correnti						
Macroaggregato 103	Acquisto di beni e servizi						
58913/0	FUNZIONAM COMMISSIONE VIGILANZA PUBBLICO SPETTACOLO	0,00	previsione di competenza <i>di cui già impegnato*</i> previsione di cassa <i>a fondo pluriennale vincolato</i>	0,00 0,00 0,00	0,00 0,00 0,00	0,00 0,00 0,00	0,00 0,00 0,00
Totale Macroaggr. 103	Acquisto di beni e servizi	0,00	previsione di competenza <i>di cui già impegnato*</i> previsione di cassa <i>a fondo pluriennale vincolato</i>	0,00 0,00 0,00	0,00 0,00 0,00	0,00 0,00 0,00	0,00 0,00 0,00
Totale Titolo 1	Spese correnti	0,00	previsione di competenza <i>di cui già impegnato*</i> previsione di cassa <i>a fondo pluriennale vincolato</i>	0,00 0,00 0,00	0,00 0,00 0,00	0,00 0,00 0,00	0,00 0,00 0,00
Totale Programma 01	Sistema di protezione civile	0,00	previsione di competenza <i>di cui già impegnato*</i> previsione di cassa <i>a fondo pluriennale vincolato</i>	0,00 0,00 0,00	0,00 0,00 0,00	0,00 0,00 0,00	0,00 0,00 0,00
<i>Totale MISSIONE 11</i>	<i>Soccorso civile</i>	<i>0,00</i>	<i>previsione di competenza di cui già impegnato*</i> previsione di cassa <i>a fondo pluriennale vincolato</i>	<i>0,00 0,00 0,00</i>	<i>0,00 0,00 0,00</i>	<i>0,00 0,00 0,00</i>	<i>0,00 0,00 0,00</i>
<b>TOTALE MISSIONI</b>		<b>286.694,93</b>	previsione di competenza <i>di cui già impegnato*</i> previsione di cassa <i>a fondo pluriennale vincolato</i>	<b>1.267.733,49</b> <b>531.999,11</b> <b>1.772.637,79</b> <b>316.181,51</b>	<b>1.411.081,51</b> <b>531.999,11</b> <b>1.697.776,44</b>	<b>1.094.900,00</b> <b>72.625,00</b>	<b>1.094.900,00</b> <b>0,00</b>
<b>TOTALE GENERALE DELLE SPESE</b>		<b>286.694,93</b>	previsione di competenza <i>di cui già impegnato*</i> previsione di cassa <i>a fondo pluriennale vincolato</i>	<b>1.267.733,49</b> <b>1.772.637,79</b> <b>316.181,51</b>	<b>1.411.081,51</b> <b>1.697.776,44</b>	<b>1.094.900,00</b> <b>72.625,00</b>	<b>1.094.900,00</b> <b>0,00</b>





# Comune di Grosseto

## SERVIZIO AFFARI ISTITUZIONALI

### SPESE PER MISSIONI, PROGRAMMI E MACROAGGREGATI PER CAPITOLI

MISSIONE PROGRAMMA TITOLO MACROAGGREGATO CAPITOLO	DENOMINAZIONE	RESIDUI PRESUNTI AL TERMINI DELL'ESERCIZIO 2019		PREVISIONI DEFINITIVE DELL'ANNO 2019			
					PREVISIONI ANNO 2020	PREVISIONI DELL'ANNO 2021	PREVISIONI DELL'ANNO 2022
<b>DISAVANZO DI AMMINISTRAZIONE</b>				0,00	0,00	0,00	0,00
<b>MISSIONE</b>	<b>01</b>	<b>Servizi istituzionali, generali e di gestione</b>					
<b>0101</b>	<b>Programma 01</b>	<b>Organi istituzionali</b>					
<b>TITOLO</b>	<b>1</b>	<b>Spese correnti</b>					
<b>Macroaggregato</b>	<b>101</b>	<b>Redditi da lavoro dipendente</b>					
30080/0	STRAORDINARIO PERSONALE UFFICIO STAFF SINDACO	2.145,62	previsione di competenza <i>di cui già impegnato*</i> previsione di cassa <i>a fondo pluriennale vincolato</i>	5.000,00  8.769,49	4.000,00  6.145,62	4.000,00	4.000,00
30085/0	STRAORDINARIO ADDETTI STAMPA E PORTAVOCE SINDACO	4.283,31	previsione di competenza <i>di cui già impegnato*</i> previsione di cassa <i>a fondo pluriennale vincolato</i>	10.000,00  13.604,49	9.000,00  13.283,31	9.000,00	9.000,00
<b>Totale Macroaggr.</b>	<b>101</b>	<b>6.428,93</b>	previsione di competenza <i>di cui già impegnato*</i> previsione di cassa <i>a fondo pluriennale vincolato</i>	15.000,00  22.373,98	13.000,00  19.428,93	13.000,00  0,00	13.000,00  0,00
<b>Macroaggregato</b>	<b>103</b>	<b>Acquisto di beni e servizi</b>					
30050/0	SPESA DI MISSIONE AMMINISTRATORI E CONSIGLIERI COMUNALI	4.564,70	previsione di competenza <i>di cui già impegnato*</i> previsione di cassa <i>a fondo pluriennale vincolato</i>	7.000,00  9.316,46	7.000,00  11.564,70	7.000,00	7.000,00
30063/0	FORMAZIONE PROFESSIONALE UFFICIO STAFF DEL SINDACO	2.044,31	previsione di competenza <i>di cui già impegnato*</i> previsione di cassa <i>a fondo pluriennale vincolato</i>	1.950,00  3.166,30	1.250,00  3.294,31	1.250,00	1.250,00
30090/0	ALTRI BENI DI CONSUMO PER STAFF AL SINDACO	0,00	previsione di competenza <i>di cui già impegnato*</i> previsione di cassa <i>a fondo pluriennale vincolato</i>	0,00  0,00	0,00  0,00	0,00	0,00
30110/0	FONDO SPESE DI RAPPRESENTANZA	0,01	previsione di competenza <i>di cui già impegnato*</i> previsione di cassa <i>a fondo pluriennale vincolato</i>	2.200,00  2.490,96	6.500,00  6.500,01	6.500,00	6.500,00
30125/0	CONSULENZE E SERVIZI PER IL CONSIGLIO COMUNALE	0,00	previsione di competenza <i>di cui già impegnato*</i> previsione di cassa <i>a fondo pluriennale vincolato</i>	0,00  0,00	0,00  0,00	0,00	0,00
30150/0	INDENNITA' E GETTONI DI PRESENZA AI CONSIGLIERI COMUNALI	8.957,78	previsione di competenza <i>di cui già impegnato*</i> previsione di cassa <i>a fondo pluriennale vincolato</i>	28.000,00  33.954,82	28.000,00  36.957,78	28.000,00	28.000,00
30170/0	SPESA PER LA COMUNICAZIONE ISTITUZIONALE	0,02	previsione di competenza <i>di cui già impegnato*</i> previsione di cassa <i>a fondo pluriennale vincolato</i>	1.000,00  4.666,00	1.000,00  1.000,02	1.000,00	1.000,00
30180/0	SPESA PER LA FESTA DELLA TOSCANA	700,00	previsione di competenza <i>di cui già impegnato*</i> previsione di cassa <i>a fondo pluriennale vincolato</i>	2.000,00  3.300,00	2.000,00  2.700,00	2.000,00	2.000,00
31050/0	ADESIONE A.N.C.I. ED ALTRE ASSOCIAZIONI	0,00	previsione di competenza	28.205,00	28.500,00	28.500,00	28.500,00



# Comune di Grosseto

## SERVIZIO AFFARI ISTITUZIONALI

### SPESE PER MISSIONI, PROGRAMMI E MACROAGGREGATI PER CAPITOLI

MISSIONE PROGRAMMA TITOLO MACROAGGREGATO CAPITOLO	DENOMINAZIONE	RESIDUI PRESUNTI AL TERMINE DELL'ESERCIZIO 2019		PREVISIONI DEFINITIVE DELL'ANNO 2019			
					PREVISIONI ANNO 2020	PREVISIONI DELL'ANNO 2021	PREVISIONI DELL'ANNO 2022
			<i>di cui già impegnato*</i>				
			previsione di cassa	28.205,00	28.500,00		
			<i>a fondo pluriennale vincolato</i>				
31214/0	ALTRI BENI DI CONSUMO PER LA PROMOZIONE DELLA PARTECIPAZIONE	0,00	previsione di competenza	0,00	0,00	0,00	0,00
			<i>di cui già impegnato*</i>				
			previsione di cassa	0,00	0,00		
			<i>a fondo pluriennale vincolato</i>				
31220/0	GESTIONE EUROPE DIRECT MAREMMA (F.C.4971 E.CONTRIBUTO U.E.)	0,00	previsione di competenza	0,00	0,00	0,00	0,00
			<i>di cui già impegnato*</i>				
			previsione di cassa	0,00	0,00		
			<i>a fondo pluriennale vincolato</i>				
31225/0	ALTRI BENI DI CONSUMO PER CONSIGLIO COMUNALE	0,00	previsione di competenza	0,00	0,00	0,00	0,00
			<i>di cui già impegnato*</i>				
			previsione di cassa	0,00	0,00		
			<i>a fondo pluriennale vincolato</i>				
31233/0	FONDI REGIONALI PER LA PARTECIPAZIONE (FC 3423)	0,00	previsione di competenza	0,00	0,00	0,00	0,00
			<i>di cui già impegnato*</i>				
			previsione di cassa	0,00	0,00		
			<i>a fondo pluriennale vincolato</i>				
49710/0	SPESE PER RICORRENZE, FESTE PUBBLICHE, ECC.	1.157,01	previsione di competenza	5.000,00	3.000,00	3.000,00	3.000,00
			<i>di cui già impegnato*</i>				
			previsione di cassa	8.930,01	4.157,01		
			<i>a fondo pluriennale vincolato</i>				
<b>Totale Macroaggr. 103</b>	<b>Acquisto di beni e servizi</b>	<b>17.423,83</b>	previsione di competenza	<b>75.355,00</b>	<b>77.250,00</b>	<b>77.250,00</b>	<b>77.250,00</b>
			<i>di cui già impegnato*</i>			<b>0,00</b>	<b>0,00</b>
			previsione di cassa	<b>94.029,55</b>	<b>94.673,83</b>		
			<i>a fondo pluriennale vincolato</i>				
<b>Totale Titolo 1</b>	<b>Spese correnti</b>	<b>23.852,76</b>	previsione di competenza	<b>90.355,00</b>	<b>90.250,00</b>	<b>90.250,00</b>	<b>90.250,00</b>
			<i>di cui già impegnato*</i>			<b>0,00</b>	<b>0,00</b>
			previsione di cassa	<b>116.403,53</b>	<b>114.102,76</b>		
			<i>a fondo pluriennale vincolato</i>				
<b>Titolo 2</b>	<b>Spese in conto capitale</b>						
<b>Macroaggregato 202</b>	<b>Investimenti fissi lordi e acquisto di terreni</b>						
30858/0	IMPIANTISTICA SALA CONSILIARE (DISMISSIONI)	0,00	previsione di competenza	70.943,00	0,00	0,00	0,00
			<i>di cui già impegnato*</i>				
			previsione di cassa	70.943,00	0,00		
			<i>a fondo pluriennale vincolato</i>				
<b>Totale Macroaggr. 202</b>	<b>Investimenti fissi lordi e acquisto di terreni</b>	<b>0,00</b>	previsione di competenza	<b>70.943,00</b>	<b>0,00</b>	<b>0,00</b>	<b>0,00</b>
			<i>di cui già impegnato*</i>			<b>0,00</b>	<b>0,00</b>
			previsione di cassa	<b>70.943,00</b>	<b>0,00</b>		
			<i>a fondo pluriennale vincolato</i>				
<b>Totale Titolo 2</b>	<b>Spese in conto capitale</b>	<b>0,00</b>	previsione di competenza	<b>70.943,00</b>	<b>0,00</b>	<b>0,00</b>	<b>0,00</b>
			<i>di cui già impegnato*</i>			<b>0,00</b>	<b>0,00</b>
			previsione di cassa	<b>70.943,00</b>	<b>0,00</b>		
			<i>a fondo pluriennale vincolato</i>				
<b>Totale Programma 01</b>	<b>Organi istituzionali</b>	<b>23.852,76</b>	previsione di competenza	<b>161.298,00</b>	<b>90.250,00</b>	<b>90.250,00</b>	<b>90.250,00</b>
			<i>di cui già impegnato*</i>			<b>0,00</b>	<b>0,00</b>
			previsione di cassa	<b>187.346,53</b>	<b>114.102,76</b>		
			<i>a fondo pluriennale vincolato</i>				
<b>0102 Programma 02</b>	<b>Segreteria generale</b>						
<b>Titolo 1</b>	<b>Spese correnti</b>						
<b>Macroaggregato 101</b>	<b>Redditi da lavoro dipendente</b>						
30683/0	LAVORO STRAORDINARIO SEGRETERIA GENERALE	1.541,87	previsione di competenza	2.000,00	2.000,00	2.000,00	2.000,00
			<i>di cui già impegnato*</i>				
			previsione di cassa	2.444,36	3.541,87		
			<i>a fondo pluriennale vincolato</i>				



# Comune di Grosseto

## SERVIZIO AFFARI ISTITUZIONALI

### SPESE PER MISSIONI, PROGRAMMI E MACROAGGREGATI PER CAPITOLI

MISSIONE PROGRAMMA TITOLO MACROAGGREGATO CAPITOLO	DENOMINAZIONE	RESIDUI PRESUNTI AL TERMINE DELL'ESERCIZIO 2019		PREVISIONI DEFINITIVE DELL'ANNO 2019			
					PREVISIONI ANNO 2020	PREVISIONI DELL'ANNO 2021	PREVISIONI DELL'ANNO 2022
<b>Totale Macroaggr. 101</b>	<b>Redditi da lavoro dipendente</b>	1.541,87	previsione di competenza <i>di cui già impegnato*</i> previsione di cassa <i>a fondo pluriennale vincolato</i>	2.000,00  2.444,36	2.000,00  3.541,87	2.000,00  0,00	2.000,00  0,00
<b>Macroaggregato 103</b>	<b>Acquisto di beni e servizi</b>						
30591/0	FORMAZIONE PROFESSIONALE SEGRETERIA GENERALE	956,50	previsione di competenza <i>di cui già impegnato*</i> previsione di cassa <i>a fondo pluriennale vincolato</i>	1.000,00  1.000,00	1.000,00  1.956,50	1.000,00	1.000,00
30980/0	BENI SPECIFICI PER SEGRETERIA	0,00	previsione di competenza <i>di cui già impegnato*</i> previsione di cassa <i>a fondo pluriennale vincolato</i>	0,00  0,00	0,00  0,00	0,00	0,00
32030/0	CONSULENZE E SERVIZI SEGRETERIA GENERALE	6.566,84	previsione di competenza <i>di cui già impegnato*</i> previsione di cassa <i>a fondo pluriennale vincolato</i>	12.000,00  14.238,81	21.000,00  10.614,00 27.566,84	21.000,00  10.614,00	21.000,00
<b>Totale Macroaggr. 103</b>	<b>Acquisto di beni e servizi</b>	7.523,34	previsione di competenza <i>di cui già impegnato*</i> previsione di cassa <i>a fondo pluriennale vincolato</i>	13.000,00  15.238,81	22.000,00  10.614,00 29.523,34	22.000,00  10.614,00	22.000,00  0,00
<b>Totale Titolo 1</b>	<b>Spese correnti</b>	9.065,21	previsione di competenza <i>di cui già impegnato*</i> previsione di cassa <i>a fondo pluriennale vincolato</i>	15.000,00  17.683,17	24.000,00  10.614,00 33.065,21	24.000,00  10.614,00	24.000,00  0,00
<b>Totale Programma 02</b>	<b>Segreteria generale</b>	9.065,21	previsione di competenza <i>di cui già impegnato*</i> previsione di cassa <i>a fondo pluriennale vincolato</i>	15.000,00  17.683,17	24.000,00  10.614,00 33.065,21	24.000,00  10.614,00	24.000,00  0,00
<b>0107 Programma 07</b>	<b>Elezioni e consultazioni popolari - Anagrafe e stato civile</b>						
<b>Titolo 1</b>	<b>Spese correnti</b>						
<b>Macroaggregato 101</b>	<b>Redditi da lavoro dipendente</b>						
32776/0	STRAORDINARIO PERSONALE PER CONSULTAZIONI ELETTORALI (FC 10630)	0,00	previsione di competenza <i>di cui già impegnato*</i> previsione di cassa <i>a fondo pluriennale vincolato</i>	136.000,00  140.373,88	167.825,00  167.825,00	136.000,00	136.000,00
33751/0	CONTRIBUTI EFFETTIVI PERSONALE PER CONSULTAZIONI ELETTORALI (FC 10630)	0,00	previsione di competenza <i>di cui già impegnato*</i> previsione di cassa <i>a fondo pluriennale vincolato</i>	32.440,00  33.480,98	39.940,00  39.940,00	32.440,00	32.440,00
<b>Totale Macroaggr. 101</b>	<b>Redditi da lavoro dipendente</b>	0,00	previsione di competenza <i>di cui già impegnato*</i> previsione di cassa <i>a fondo pluriennale vincolato</i>	168.440,00  173.854,86	207.765,00  207.765,00	168.440,00  0,00	168.440,00  0,00
<b>Macroaggregato 102</b>	<b>Imposte e tasse a carico dell'ente</b>						
32187/0	IRAP PERSONALE PER CONSULTAZIONI ELETTORALI (FC 10630)	0,00	previsione di competenza <i>di cui già impegnato*</i> previsione di cassa <i>a fondo pluriennale vincolato</i>	11.560,00  11.931,78	14.265,00  14.265,00	11.560,00	11.560,00
<b>Totale Macroaggr. 102</b>	<b>Imposte e tasse a carico dell'ente</b>	0,00	previsione di competenza <i>di cui già impegnato*</i> previsione di cassa <i>a fondo pluriennale vincolato</i>	11.560,00  11.931,78	14.265,00  14.265,00	11.560,00  0,00	11.560,00  0,00
<b>Macroaggregato 103</b>	<b>Acquisto di beni e servizi</b>						
33612/0	BENI PER CONSULTAZIONI ELETTORALI (FC 10630)	0,00	previsione di competenza <i>di cui già impegnato*</i>	30.000,00	14.000,00	30.000,00	30.000,00



# Comune di Grosseto

## SERVIZIO AFFARI ISTITUZIONALI

### SPESE PER MISSIONI, PROGRAMMI E MACROAGGREGATI PER CAPITOLI

MISSIONE PROGRAMMA TITOLO MACROAGGREGATO CAPITOLO	DENOMINAZIONE	RESIDUI PRESUNTI AL TERMINE DELL'ESERCIZIO 2019		PREVISIONI DEFINITIVE DELL'ANNO 2019			
					PREVISIONI ANNO 2020	PREVISIONI DELL'ANNO 2021	PREVISIONI DELL'ANNO 2022
			previsione di cassa <i>a fondo pluriennale vincolato</i>	31.200,00	14.000,00		
33675/0	RIMBORSI SPESE COMMISSIONE ELETTORALE CIRCONDARIALE	0,00	previsione di competenza <i>di cui già impegnato*</i>	400,00	400,00	400,00	400,00
			previsione di cassa <i>a fondo pluriennale vincolato</i>	400,00	400,00		
33676/0	SERVIZI PER CONSULTAZIONI ELETTORALI (FC 10630)	0,00	previsione di competenza <i>di cui già impegnato*</i>	190.000,00	321.000,00	190.000,00	190.000,00
			previsione di cassa <i>a fondo pluriennale vincolato</i>	191.171,35	321.000,00		
33677/0	SERVIZI PER CONSULTAZIONI ELETTORALI	0,00	previsione di competenza <i>di cui già impegnato*</i>	2.000,00	10.000,00	2.000,00	2.000,00
			previsione di cassa <i>a fondo pluriennale vincolato</i>	2.000,00	10.000,00		
<b>Totale Macroaggr. 103</b>	<b>Acquisto di beni e servizi</b>	0,00	previsione di competenza <i>di cui già impegnato*</i>	222.400,00	345.400,00	222.400,00	222.400,00
			previsione di cassa <i>a fondo pluriennale vincolato</i>	224.771,35	345.400,00	0,00	0,00
<b>Totale Titolo 1</b>	<b>Spese correnti</b>	0,00	previsione di competenza <i>di cui già impegnato*</i>	402.400,00	567.430,00	402.400,00	402.400,00
			previsione di cassa <i>a fondo pluriennale vincolato</i>	410.557,99	567.430,00	0,00	0,00
<b>Totale Programma 07</b>	<b>Elezioni e consultazioni popolari - Anagrafe e stato civile</b>	0,00	previsione di competenza <i>di cui già impegnato*</i>	402.400,00	567.430,00	402.400,00	402.400,00
			previsione di cassa <i>a fondo pluriennale vincolato</i>	410.557,99	567.430,00	0,00	0,00
<b>Totale MISSIONE 01</b>	<b>Servizi istituzionali, generali e di gestione</b>	<b>32.917,97</b>	previsione di competenza <i>di cui già impegnato*</i>	<b>578.698,00</b>	<b>681.680,00</b>	<b>516.650,00</b>	<b>516.650,00</b>
			previsione di cassa <i>a fondo pluriennale vincolato</i>	<b>615.587,69</b>	<b>714.597,97</b>	<b>10.614,00</b>	<b>0,00</b>



# Comune di Grosseto

## SERVIZIO AFFARI ISTITUZIONALI

### SPESE PER MISSIONI, PROGRAMMI E MACROAGGREGATI PER CAPITOLI

MISSIONE PROGRAMMA TITOLO MACROAGGREGATO CAPITOLO	DENOMINAZIONE	RESIDUI PRESUNTI AL TERMINE DELL'ESERCIZIO 2019		PREVISIONI DEFINITIVE DELL'ANNO 2019			
					PREVISIONI ANNO 2020	PREVISIONI DELL'ANNO 2021	PREVISIONI DELL'ANNO 2022
<b>MISSIONE 12</b>	<b>Diritti sociali, politiche sociali e famiglia</b>						
<b>1204 Programma 04</b>	<b>Interventi per soggetti a rischio di esclusione sociale</b>						
<b>TITOLO 1</b>	<b>Spese correnti</b>						
<b>Macroaggregato 104</b>	<b>Trasferimenti correnti</b>						
47500/0	INDENNITA' DI RESIDENZA AI FARMACISTI RURALI - L.221/68	0,00	previsione di competenza di cui già impegnato*	800,00	800,00	800,00	800,00
			previsione di cassa a fondo pluriennale vincolato	800,00	800,00		
<b>Totale Macroaggr. 104</b>	<b>Trasferimenti correnti</b>	0,00	previsione di competenza di cui già impegnato*	800,00	800,00	800,00	800,00
			previsione di cassa a fondo pluriennale vincolato	800,00	800,00	0,00	0,00
<b>Totale Titolo 1</b>	<b>Spese correnti</b>	0,00	previsione di competenza di cui già impegnato*	800,00	800,00	800,00	800,00
			previsione di cassa a fondo pluriennale vincolato	800,00	800,00	0,00	0,00
<b>Totale Programma 04</b>	<b>Interventi per soggetti a rischio di esclusione sociale</b>	0,00	previsione di competenza di cui già impegnato*	800,00	800,00	800,00	800,00
			previsione di cassa a fondo pluriennale vincolato	800,00	800,00	0,00	0,00
<b>Totale MISSIONE 12</b>	<b>Diritti sociali, politiche sociali e famiglia</b>	<b>0,00</b>	<b>previsione di competenza di cui già impegnato*</b>	<b>800,00</b>	<b>800,00</b>	<b>800,00</b>	<b>800,00</b>
			<b>previsione di cassa a fondo pluriennale vincolato</b>	<b>800,00</b>	<b>800,00</b>	<b>0,00</b>	<b>0,00</b>



# Comune di Grosseto

## SERVIZIO AFFARI ISTITUZIONALI

### SPESE PER MISSIONI, PROGRAMMI E MACROAGGREGATI PER CAPITOLI

MISSIONE PROGRAMMA TITOLO MACROAGGREGATO CAPITOLO	DENOMINAZIONE	RESIDUI PRESUNTI AL TERMINE DELL'ESERCIZIO 2019		PREVISIONI DEFINITIVE DELL'ANNO 2019			
					PREVISIONI ANNO 2020	PREVISIONI DELL'ANNO 2021	PREVISIONI DELL'ANNO 2022
<b>MISSIONE 99</b>	<b>Servizi per conto terzi</b>						
9901 Programma 01	Servizi per conto terzi - partite di giro						
Titolo 7	Uscite per conto terzi e partite di giro						
Macroaggregato 702	Uscite per conto terzi						
87550/0	SPESE PER LE ELEZIONI (FINANZ.DA CAP.28015 E.)	0,00	previsione di competenza di cui già impegnato*	0,00	0,00	0,00	0,00
			previsione di cassa a fondo pluriennale vincolato	0,00	0,00		
<b>Totale Macroaggr. 702</b>	<b>Uscite per conto terzi</b>	<b>0,00</b>	previsione di competenza di cui già impegnato*	<b>0,00</b>	<b>0,00</b>	<b>0,00</b>	<b>0,00</b>
			previsione di cassa a fondo pluriennale vincolato	<b>0,00</b>	<b>0,00</b>	<b>0,00</b>	<b>0,00</b>
<b>Totale Titolo 7</b>	<b>Uscite per conto terzi e partite di giro</b>	<b>0,00</b>	previsione di competenza di cui già impegnato*	<b>0,00</b>	<b>0,00</b>	<b>0,00</b>	<b>0,00</b>
			previsione di cassa a fondo pluriennale vincolato	<b>0,00</b>	<b>0,00</b>	<b>0,00</b>	<b>0,00</b>
<b>Totale Programma 01</b>	<b>Servizi per conto terzi - partite di giro</b>	<b>0,00</b>	previsione di competenza di cui già impegnato*	<b>0,00</b>	<b>0,00</b>	<b>0,00</b>	<b>0,00</b>
			previsione di cassa a fondo pluriennale vincolato	<b>0,00</b>	<b>0,00</b>	<b>0,00</b>	<b>0,00</b>
<b>Totale MISSIONE 99</b>	<b>Servizi per conto terzi</b>	<b>0,00</b>	previsione di competenza di cui già impegnato*	<b>0,00</b>	<b>0,00</b>	<b>0,00</b>	<b>0,00</b>
			previsione di cassa a fondo pluriennale vincolato	<b>0,00</b>	<b>0,00</b>	<b>0,00</b>	<b>0,00</b>
<b>TOTALE MISSIONI</b>		<b>32.917,97</b>	previsione di competenza di cui già impegnato*	<b>579.498,00</b>	<b>682.480,00</b>	<b>517.450,00</b>	<b>517.450,00</b>
			previsione di cassa a fondo pluriennale vincolato	<b>616.387,69</b>	<b>10.614,00</b>	<b>10.614,00</b>	<b>0,00</b>
<b>TOTALE GENERALE DELLE SPESE</b>		<b>32.917,97</b>	previsione di competenza di cui già impegnato*	<b>579.498,00</b>	<b>682.480,00</b>	<b>517.450,00</b>	<b>517.450,00</b>
			previsione di cassa a fondo pluriennale vincolato	<b>616.387,69</b>	<b>10.614,00</b>	<b>10.614,00</b>	<b>0,00</b>



# Comune di Grosseto

## SERVIZIO EDILIZIA ISTITUZ E SCOLASTICA, BENI VINCOLATI SPESE PER MISSIONI, PROGRAMMI E MACROAGGREGATI PER CAPITOLI

MISSIONE PROGRAMMA TITOLO MACROAGGREGATO CAPITOLO	DENOMINAZIONE	RESIDUI PRESUNTI AL TERMINI DELL'ESERCIZIO 2019		PREVISIONI DEFINITIVE DELL'ANNO 2019			
					PREVISIONI ANNO 2020	PREVISIONI DELL'ANNO 2021	PREVISIONI DELL'ANNO 2022
<b>DISAVANZO DI AMMINISTRAZIONE</b>				0,00	0,00	0,00	0,00
<b>MISSIONE</b> 01	<b>Servizi istituzionali, generali e di gestione</b>						
<b>0105 Programma</b> 05	<b>Gestione dei beni demaniali e patrimoniali</b>						
<b>TITOLO</b> 1	<b>Spese correnti</b>						
<b>Macroaggregato</b> 103	<b>Acquisto di beni e servizi</b>						
30820/0	VERIFICHE PERIODICHE IMPIANTI- ATTREZZATURE-CONCESSIONI	20.287,50	previsione di competenza <i>di cui già impegnato*</i> previsione di cassa <i>a fondo pluriennale vincolato</i>	46.895,00  67.604,20	40.000,00  60.287,50	40.000,00	40.000,00
31195/2	RISCALDAMENTO SEDI CIRCOSCRIZIONI	0,00	previsione di competenza <i>di cui già impegnato*</i> previsione di cassa <i>a fondo pluriennale vincolato</i>	0,00  0,00	0,00  0,00	0,00	0,00
31300/0	RISCALDAMENTO UFFICI COMUNALI	0,00	previsione di competenza <i>di cui già impegnato*</i> previsione di cassa <i>a fondo pluriennale vincolato</i>	0,00  0,00	0,00  0,00	0,00	0,00
34213/0	MANUTENZIONE ASCENSORI	6.083,79	previsione di competenza <i>di cui già impegnato*</i> previsione di cassa <i>a fondo pluriennale vincolato</i>	15.770,00  22.122,85	15.770,00  21.853,79	15.770,00	15.770,00
<b>Totale Macroaggr.</b> 103	<b>Acquisto di beni e servizi</b>	<b>26.371,29</b>	previsione di competenza <i>di cui già impegnato*</i> previsione di cassa <i>a fondo pluriennale vincolato</i>	<b>62.665,00</b>  <b>89.727,05</b>	<b>55.770,00</b>  <b>82.141,29</b>	<b>55.770,00</b>  <b>0,00</b>	<b>55.770,00</b>  <b>0,00</b>
<b>Totale Titolo</b> 1	<b>Spese correnti</b>	<b>26.371,29</b>	previsione di competenza <i>di cui già impegnato*</i> previsione di cassa <i>a fondo pluriennale vincolato</i>	<b>62.665,00</b>  <b>89.727,05</b>	<b>55.770,00</b>  <b>82.141,29</b>	<b>55.770,00</b>  <b>0,00</b>	<b>55.770,00</b>  <b>0,00</b>
<b>Totale Programma</b> 05	<b>Gestione dei beni demaniali e patrimoniali</b>	<b>26.371,29</b>	previsione di competenza <i>di cui già impegnato*</i> previsione di cassa <i>a fondo pluriennale vincolato</i>	<b>62.665,00</b>  <b>89.727,05</b>	<b>55.770,00</b>  <b>82.141,29</b>	<b>55.770,00</b>  <b>0,00</b>	<b>55.770,00</b>  <b>0,00</b>
<b>0106 Programma</b> 06	<b>Ufficio tecnico</b>						
<b>TITOLO</b> 1	<b>Spese correnti</b>						
<b>Macroaggregato</b> 101	<b>Redditi da lavoro dipendente</b>						
33190/0	STRAORDINARIO PERSONALE SERVIZIO MANUTENZIONI	0,00	previsione di competenza <i>di cui già impegnato*</i> previsione di cassa <i>a fondo pluriennale vincolato</i>	0,00  0,00	0,00  0,00	0,00	0,00
<b>Totale Macroaggr.</b> 101	<b>Redditi da lavoro dipendente</b>	<b>0,00</b>	previsione di competenza <i>di cui già impegnato*</i> previsione di cassa <i>a fondo pluriennale vincolato</i>	<b>0,00</b>  <b>0,00</b>	<b>0,00</b>  <b>0,00</b>	<b>0,00</b>  <b>0,00</b>	<b>0,00</b>  <b>0,00</b>
<b>Macroaggregato</b> 103	<b>Acquisto di beni e servizi</b>						
30810/0	MANUTENZIONE LOCALI UFFICI (DPR380/01)	3.167,69	previsione di competenza <i>di cui già impegnato*</i> previsione di cassa <i>a fondo pluriennale vincolato</i>	40.000,00  50.428,14	40.000,00  43.167,69	40.000,00	40.000,00
30811/0	MANUTENZIONE LOCALI UFFICI	0,01	previsione di competenza <i>di cui già impegnato*</i> previsione di cassa <i>a fondo pluriennale vincolato</i>	0,00  3.969,75	0,00  0,01	0,00	0,00
31350/0	MANUTENZIONE IMPIANTI RISCALDAMENTO	2,43	previsione di competenza	2.000,00	2.000,00	2.000,00	2.000,00



# Comune di Grosseto

## SERVIZIO EDILIZIA ISTITUZ E SCOLASTICA, BENI VINCOLATI SPESE PER MISSIONI, PROGRAMMI E MACROAGGREGATI PER CAPITOLI

MISSIONE PROGRAMMA TITOLO MACROAGGREGATO CAPITOLO	DENOMINAZIONE	RESIDUI PRESUNTI AL TERMINI DELL'ESERCIZIO 2019		PREVISIONI DEFINITIVE DELL'ANNO 2019			
					PREVISIONI ANNO 2020	PREVISIONI DELL'ANNO 2021	PREVISIONI DELL'ANNO 2022
	(DPR380/01)						
			<i>di cui già impegnato*</i>				
			previsione di cassa	3.000,00	2.002,43		
			<i>a fondo pluriennale vincolato</i>				
34110/0	MANUTENZIONE IMMOBILI (DPR380/01)	14.700,28	previsione di competenza	45.000,00	45.000,00	45.000,00	45.000,00
			<i>di cui già impegnato*</i>				
			previsione di cassa	50.603,48	59.700,28		
			<i>a fondo pluriennale vincolato</i>				
34111/0	MANUTENZIONE IMMOBILI	17.620,94	previsione di competenza	18.000,00	0,00	0,00	0,00
			<i>di cui già impegnato*</i>				
			previsione di cassa	26.430,08	17.620,94		
			<i>a fondo pluriennale vincolato</i>				
<b>Totale Macroaggr. 103</b>	<b>Acquisto di beni e servizi</b>	<b>35.491,35</b>	previsione di competenza	105.000,00	87.000,00	87.000,00	87.000,00
			<i>di cui già impegnato*</i>			0,00	0,00
			previsione di cassa	134.431,45	122.491,35		
			<i>a fondo pluriennale vincolato</i>				
<b>Totale Titolo 1</b>	<b>Spese correnti</b>	<b>35.491,35</b>	previsione di competenza	105.000,00	87.000,00	87.000,00	87.000,00
			<i>di cui già impegnato*</i>			0,00	0,00
			previsione di cassa	134.431,45	122.491,35		
			<i>a fondo pluriennale vincolato</i>				
<b>Titolo 2</b>	<b>Spese in conto capitale</b>						
<b>Macroaggregato 202</b>	<b>Investimenti fissi lordi e acquisto di terreni</b>						
33333/0	PROGETTAZIONE ESTERNA SERVIZIO MANUTENZIONI	0,00	previsione di competenza	0,00	0,00	0,00	0,00
			<i>di cui già impegnato*</i>				
			previsione di cassa	0,00	0,00		
			<i>a fondo pluriennale vincolato</i>				
33338/0	PROGETTAZIONE ESTERNA LLPP (A.A.VINC DPR 380/01)	11.077,92	previsione di competenza	34.696,59	25.000,77	0,00	0,00
			<i>di cui già impegnato*</i>		25.000,77		
			previsione di cassa	39.730,19	36.078,69		
			<i>a fondo pluriennale vincolato</i>	25.000,77			
52746/0	CONSOLIDAMENTO EX-OSPEDALE (DISMISSIONI)	0,00	previsione di competenza	0,00	0,00	0,00	0,00
			<i>di cui già impegnato*</i>				
			previsione di cassa	0,00	0,00		
			<i>a fondo pluriennale vincolato</i>				
52753/0	INTERVENTI DI RIQUALIFICAZIONE EDIFICI ISTITUZIONALI (STATO 13082)	13.732,91	previsione di competenza	48.000,00	170.000,00	170.000,00	170.000,00
			<i>di cui già impegnato*</i>				
			previsione di cassa	48.000,00	183.732,91		
			<i>a fondo pluriennale vincolato</i>				
52754/0	INTERVENTI SUGLI IMMOBILI (AVANZO AMMINISTRAZIONE DPR 380/01)	793,96	previsione di competenza	0,00	51.000,00	0,00	0,00
			<i>di cui già impegnato*</i>		51.000,00		
			previsione di cassa	17.453,79	51.793,96		
			<i>a fondo pluriennale vincolato</i>	51.000,00			
52755/0	FONDI REGIONE INTERVENTI SUL PATRIMONIO (FC 13298)	797,20	previsione di competenza	116.421,71	75.000,00	75.000,00	75.000,00
			<i>di cui già impegnato*</i>				
			previsione di cassa	138.215,25	75.797,20		
			<i>a fondo pluriennale vincolato</i>				
52756/0	MANUTENZIONE EDIFICI ISTITUZIONALI (DISMISSIONI)	0,00	previsione di competenza	212.563,56	150.000,00	50.000,00	50.000,00
			<i>di cui già impegnato*</i>				
			previsione di cassa	224.252,77	150.000,00		
			<i>a fondo pluriennale vincolato</i>				
52757/0	INTERVENTI SUGLI EDIFICI (AVANZO AMM. LIBERO)	0,00	previsione di competenza	0,00	0,00	0,00	0,00
			<i>di cui già impegnato*</i>				
			previsione di cassa	0,00	0,00		
			<i>a fondo pluriennale vincolato</i>				





# Comune di Grosseto

## SERVIZIO EDILIZIA ISTITUZ E SCOLASTICA, BENI VINCOLATI SPESE PER MISSIONI, PROGRAMMI E MACROAGGREGATI PER CAPITOLI

MISSIONE PROGRAMMA TITOLO MACROAGGREGATO CAPITOLO	DENOMINAZIONE	RESIDUI PRESUNTI AL TERMINI DELL'ESERCIZIO 2019		PREVISIONI DEFINITIVE DELL'ANNO 2019			
					PREVISIONI ANNO 2020	PREVISIONI DELL'ANNO 2021	PREVISIONI DELL'ANNO 2022
52759/0	MANUTENZIONE EDIFICI ISTITUZIONALI (A.A. VINC DPR 380/01))	0,00	previsione di competenza <i>di cui già impegnato*</i> previsione di cassa <i>a fondo pluriennale vincolato</i>	0,00  18.196,39	0,00  0,00	0,00  0,00	0,00  0,00
52762/0	DEMOLIZIONE EX OSPEDALE (AVANZO VINCOLATO)	0,00	previsione di competenza <i>di cui già impegnato*</i> previsione di cassa <i>a fondo pluriennale vincolato</i>	0,00  0,00	0,00  0,00	0,00  0,00	0,00  0,00
52765/0	INTERVENTI SUGLI EDIFICI ISTITUZIONALI (DPR 380/01)	3.050,00	previsione di competenza <i>di cui già impegnato*</i> previsione di cassa <i>a fondo pluriennale vincolato</i>	25.891,84  56.233,42 31.135,35	136.135,35  31.135,35 139.185,35	105.000,00  0,00	105.000,00  0,00
<b>Totale Macroaggr. 202</b>	<b>Investimenti fissi lordi e acquisto di terreni</b>	29.451,99	previsione di competenza <i>di cui già impegnato*</i> previsione di cassa <i>a fondo pluriennale vincolato</i>	437.573,70  542.081,81 107.136,12	607.136,12  107.136,12 636.588,11	400.000,00  0,00	400.000,00  0,00
<b>Totale Titolo 2</b>	<b>Spese in conto capitale</b>	29.451,99	previsione di competenza <i>di cui già impegnato*</i> previsione di cassa <i>a fondo pluriennale vincolato</i>	437.573,70  542.081,81 107.136,12	607.136,12  107.136,12 636.588,11	400.000,00  0,00	400.000,00  0,00
<b>Totale Programma 06</b>	<b>Ufficio tecnico</b>	64.943,34	previsione di competenza <i>di cui già impegnato*</i> previsione di cassa <i>a fondo pluriennale vincolato</i>	542.573,70  676.513,26 107.136,12	694.136,12  107.136,12 759.079,46	487.000,00  0,00	487.000,00  0,00
<b>0110 Programma 10</b>	<b>Risorse umane</b>						
<b>Titolo 1</b>	<b>Spese correnti</b>						
<b>Macroaggregato 103</b>	<b>Acquisto di beni e servizi</b>						
58911/0	APPLICAZIONE NORMATIVA SU SICUREZZA SUL LAVORO	2.000,01	previsione di competenza <i>di cui già impegnato*</i> previsione di cassa <i>a fondo pluriennale vincolato</i>	4.000,00  6.000,00	4.000,00  6.000,01	4.000,00  0,00	4.000,00  0,00
<b>Totale Macroaggr. 103</b>	<b>Acquisto di beni e servizi</b>	2.000,01	previsione di competenza <i>di cui già impegnato*</i> previsione di cassa <i>a fondo pluriennale vincolato</i>	4.000,00  6.000,00	4.000,00  6.000,01	4.000,00  0,00	4.000,00  0,00
<b>Totale Titolo 1</b>	<b>Spese correnti</b>	2.000,01	previsione di competenza <i>di cui già impegnato*</i> previsione di cassa <i>a fondo pluriennale vincolato</i>	4.000,00  6.000,00	4.000,00  6.000,01	4.000,00  0,00	4.000,00  0,00
<b>Totale Programma 10</b>	<b>Risorse umane</b>	2.000,01	previsione di competenza <i>di cui già impegnato*</i> previsione di cassa <i>a fondo pluriennale vincolato</i>	4.000,00  6.000,00	4.000,00  6.000,01	4.000,00  0,00	4.000,00  0,00
<b>0111 Programma 11</b>	<b>Altri servizi generali</b>						
<b>Titolo 1</b>	<b>Spese correnti</b>						
<b>Macroaggregato 103</b>	<b>Acquisto di beni e servizi</b>						
31162/0	FORNITURA ACQUA POTABILE PER UFFICI E SERVIZI	0,00	previsione di competenza <i>di cui già impegnato*</i> previsione di cassa <i>a fondo pluriennale vincolato</i>	0,00  0,00	0,00  0,00	0,00  0,00	0,00  0,00
<b>Totale Macroaggr. 103</b>	<b>Acquisto di beni e servizi</b>	0,00	previsione di competenza <i>di cui già impegnato*</i> previsione di cassa <i>a fondo pluriennale vincolato</i>	0,00  0,00	0,00  0,00	0,00  0,00	0,00  0,00
<b>Totale Titolo 1</b>	<b>Spese correnti</b>	0,00	previsione di competenza <i>di cui già impegnato*</i> previsione di cassa <i>a fondo pluriennale vincolato</i>	0,00  0,00	0,00  0,00	0,00  0,00	0,00  0,00



# Comune di Grosseto

## SERVIZIO EDILIZIA ISTITUZ E SCOLASTICA, BENI VINCOLATI SPESE PER MISSIONI, PROGRAMMI E MACROAGGREGATI PER CAPITOLI

MISSIONE PROGRAMMA TITOLO MACROAGGREGATO CAPITOLO	DENOMINAZIONE	RESIDUI PRESUNTI AL TERMINE DELL'ESERCIZIO 2019		PREVISIONI DEFINITIVE DELL'ANNO 2019			
					PREVISIONI ANNO 2020	PREVISIONI DELL'ANNO 2021	PREVISIONI DELL'ANNO 2022
Totale Programma 11	Altri servizi generali	0,00	previsione di competenza di cui già impegnato* previsione di cassa a fondo pluriennale vincolato	0,00	0,00	0,00	0,00
Totale MISSIONE 01	Servizi istituzionali, generali e di gestione	93.314,64	previsione di competenza di cui già impegnato* previsione di cassa a fondo pluriennale vincolato	609.238,70	753.906,12 107.136,12 847.220,76	546.770,00 0,00	546.770,00 0,00



# Comune di Grosseto

## SERVIZIO EDILIZIA ISTITUZ E SCOLASTICA, BENI VINCOLATI SPESE PER MISSIONI, PROGRAMMI E MACROAGGREGATI PER CAPITOLI

MISSIONE PROGRAMMA TITOLO MACROAGGREGATO CAPITOLO	DENOMINAZIONE	RESIDUI PRESUNTI AL TERMINE DELL'ESERCIZIO 2019		PREVISIONI DEFINITIVE DELL'ANNO 2019			
					PREVISIONI ANNO 2020	PREVISIONI DELL'ANNO 2021	PREVISIONI DELL'ANNO 2022
<b>MISSIONE 02</b>	<b>Giustizia</b>						
<b>0201 Programma 01</b>	<b>Uffici giudiziari</b>						
<b>Titolo 1</b>	<b>Spese correnti</b>						
<b>Macroaggregato 103</b>	<b>Acquisto di beni e servizi</b>						
35100/0	BENI SPECIFICI PER UFFICI GIUDIZIARI	0,00	previsione di competenza di cui già impegnato* previsione di cassa a fondo pluriennale vincolato	0,00 0,00 0,00	0,00 0,00 0,00	0,00 0,00 0,00	0,00 0,00 0,00
35131/0	FORNITURA ACQUA POTABILE UFFICI GIUDIZIARI	0,00	previsione di competenza di cui già impegnato* previsione di cassa a fondo pluriennale vincolato	0,00 0,00 0,00	0,00 0,00 0,00	0,00 0,00 0,00	0,00 0,00 0,00
<b>Totale Macroaggr. 103</b>	<b>Acquisto di beni e servizi</b>	<b>0,00</b>	previsione di competenza di cui già impegnato* previsione di cassa a fondo pluriennale vincolato	<b>0,00</b> <b>0,00</b> <b>0,00</b>	<b>0,00</b> <b>0,00</b> <b>0,00</b>	<b>0,00</b> <b>0,00</b> <b>0,00</b>	<b>0,00</b> <b>0,00</b> <b>0,00</b>
<b>Totale Titolo 1</b>	<b>Spese correnti</b>	<b>0,00</b>	previsione di competenza di cui già impegnato* previsione di cassa a fondo pluriennale vincolato	<b>0,00</b> <b>0,00</b> <b>0,00</b>	<b>0,00</b> <b>0,00</b> <b>0,00</b>	<b>0,00</b> <b>0,00</b> <b>0,00</b>	<b>0,00</b> <b>0,00</b> <b>0,00</b>
<b>Titolo 2</b>	<b>Spese in conto capitale</b>						
<b>Macroaggregato 202</b>	<b>Investimenti fissi lordi e acquisto di terreni</b>						
52787/0	RISTRUTTURAZIONE PALAZZI GIUSTIZIA- F.C.14109-CARICO STATO	0,00	previsione di competenza di cui già impegnato* previsione di cassa a fondo pluriennale vincolato	0,00 0,00 0,00	0,00 0,00 0,00	0,00 0,00 0,00	0,00 0,00 0,00
<b>Totale Macroaggr. 202</b>	<b>Investimenti fissi lordi e acquisto di terreni</b>	<b>0,00</b>	previsione di competenza di cui già impegnato* previsione di cassa a fondo pluriennale vincolato	<b>0,00</b> <b>0,00</b> <b>0,00</b>	<b>0,00</b> <b>0,00</b> <b>0,00</b>	<b>0,00</b> <b>0,00</b> <b>0,00</b>	<b>0,00</b> <b>0,00</b> <b>0,00</b>
<b>Totale Titolo 2</b>	<b>Spese in conto capitale</b>	<b>0,00</b>	previsione di competenza di cui già impegnato* previsione di cassa a fondo pluriennale vincolato	<b>0,00</b> <b>0,00</b> <b>0,00</b>	<b>0,00</b> <b>0,00</b> <b>0,00</b>	<b>0,00</b> <b>0,00</b> <b>0,00</b>	<b>0,00</b> <b>0,00</b> <b>0,00</b>
<b>Totale Programma 01</b>	<b>Uffici giudiziari</b>	<b>0,00</b>	previsione di competenza di cui già impegnato* previsione di cassa a fondo pluriennale vincolato	<b>0,00</b> <b>0,00</b> <b>0,00</b>	<b>0,00</b> <b>0,00</b> <b>0,00</b>	<b>0,00</b> <b>0,00</b> <b>0,00</b>	<b>0,00</b> <b>0,00</b> <b>0,00</b>
<b>Totale MISSIONE 02</b>	<b>Giustizia</b>	<b>0,00</b>	previsione di competenza di cui già impegnato* previsione di cassa a fondo pluriennale vincolato	<b>0,00</b> <b>0,00</b> <b>0,00</b>	<b>0,00</b> <b>0,00</b> <b>0,00</b>	<b>0,00</b> <b>0,00</b> <b>0,00</b>	<b>0,00</b> <b>0,00</b> <b>0,00</b>



# Comune di Grosseto

## SERVIZIO EDILIZIA ISTITUZ E SCOLASTICA, BENI VINCOLATI SPESE PER MISSIONI, PROGRAMMI E MACROAGGREGATI PER CAPITOLI

MISSIONE PROGRAMMA TITOLO MACROAGGREGATO CAPITOLO	DENOMINAZIONE	RESIDUI PRESUNTI AL TERMINI DELL'ESERCIZIO 2019		PREVISIONI DEFINITIVE DELL'ANNO 2019			
					PREVISIONI ANNO 2020	PREVISIONI DELL'ANNO 2021	PREVISIONI DELL'ANNO 2022
<b>MISSIONE</b> 03	<b>Ordine pubblico e sicurezza</b>						
0301 Programma 01	Polizia locale e amministrativa						
Titolo 1	Spese correnti						
Macroaggregato 103	Acquisto di beni e servizi						
35465/0	FORNITURA ACQUA POTABILE PER LA FUNZIONE	1.014,93	previsione di competenza <i>di cui già impegnato*</i>	800,00	800,00	800,00	800,00
			previsione di cassa <i>a fondo pluriennale vincolato</i>	2.390,93	1.814,93		
<b>Totale Macroaggr. 103</b>	<b>Acquisto di beni e servizi</b>	1.014,93	previsione di competenza <i>di cui già impegnato*</i>	800,00	800,00	800,00	800,00
			previsione di cassa <i>a fondo pluriennale vincolato</i>	2.390,93	1.814,93	0,00	0,00
<b>Totale Titolo 1</b>	<b>Spese correnti</b>	1.014,93	previsione di competenza <i>di cui già impegnato*</i>	800,00	800,00	800,00	800,00
			previsione di cassa <i>a fondo pluriennale vincolato</i>	2.390,93	1.814,93	0,00	0,00
Titolo 2	Spese in conto capitale						
Macroaggregato 202	Investimenti fissi lordi e acquisto di terreni						
52010/0	IMPIANTI DI VIDEOSORVEGLIANZA (DISMISSIONI)	0,00	previsione di competenza <i>di cui già impegnato*</i>	0,00	0,00	0,00	0,00
			previsione di cassa <i>a fondo pluriennale vincolato</i>	0,00	0,00		
<b>Totale Macroaggr. 202</b>	<b>Investimenti fissi lordi e acquisto di terreni</b>	0,00	previsione di competenza <i>di cui già impegnato*</i>	0,00	0,00	0,00	0,00
			previsione di cassa <i>a fondo pluriennale vincolato</i>	0,00	0,00	0,00	0,00
<b>Totale Titolo 2</b>	<b>Spese in conto capitale</b>	0,00	previsione di competenza <i>di cui già impegnato*</i>	0,00	0,00	0,00	0,00
			previsione di cassa <i>a fondo pluriennale vincolato</i>	0,00	0,00	0,00	0,00
<b>Totale Programma 01</b>	<b>Polizia locale e amministrativa</b>	1.014,93	previsione di competenza <i>di cui già impegnato*</i>	800,00	800,00	800,00	800,00
			previsione di cassa <i>a fondo pluriennale vincolato</i>	2.390,93	1.814,93	0,00	0,00
<b>Totale MISSIONE 03</b>	<b>Ordine pubblico e sicurezza</b>	1.014,93	previsione di competenza <i>di cui già impegnato*</i>	800,00	800,00	800,00	800,00
			previsione di cassa <i>a fondo pluriennale vincolato</i>	2.390,93	1.814,93	0,00	0,00



# Comune di Grosseto

## SERVIZIO EDILIZIA ISTITUZ E SCOLASTICA, BENI VINCOLATI SPESE PER MISSIONI, PROGRAMMI E MACROAGGREGATI PER CAPITOLI

MISSIONE PROGRAMMA TITOLO MACROAGGREGATO CAPITOLO	DENOMINAZIONE	RESIDUI PRESUNTI AL TERMINI DELL'ESERCIZIO 2019		PREVISIONI DEFINITIVE DELL'ANNO 2019			
					PREVISIONI ANNO 2020	PREVISIONI DELL'ANNO 2021	PREVISIONI DELL'ANNO 2022
<b>MISSIONE</b>	<b>04 Istruzione e diritto allo studio</b>						
<b>0401 Programma</b>	<b>01 Istruzione prescolastica</b>						
<b>TITOLO 1</b>	<b>Spese correnti</b>						
<b>Macroaggregato</b>	<b>103 Acquisto di beni e servizi</b>						
35915/0	FORNITURA ACQUA POTABILE MATERNE COMUNALI	15.463,16	previsione di competenza di cui già impegnato* previsione di cassa a fondo pluriennale vincolato	20.000,00  34.273,90	18.700,00  34.163,16	18.700,00	18.700,00
36350/0	MANUTENZIONE MATERNE COMUNALI (DPR380/01)	14.778,57	previsione di competenza di cui già impegnato* previsione di cassa a fondo pluriennale vincolato	20.000,00  29.000,00	20.000,00  34.778,57	20.000,00	20.000,00
36351/0	MANUTENZIONE MATERNE COMUNALI	0,00	previsione di competenza di cui già impegnato* previsione di cassa a fondo pluriennale vincolato	0,00  0,00	0,00  0,00	0,00	0,00
36430/0	MANUTENZIONE SCUOLE MATERNE STATALI (DPR380/01)	10.451,58	previsione di competenza di cui già impegnato* previsione di cassa a fondo pluriennale vincolato	20.000,00  31.134,25	20.000,00  30.451,58	20.000,00	20.000,00
36431/0	MANUTENZIONE MATERNE STATALI	0,00	previsione di competenza di cui già impegnato* previsione di cassa a fondo pluriennale vincolato	0,00  0,00	0,00  0,00	0,00	0,00
<b>Totale Macroaggr.</b>	<b>103 Acquisto di beni e servizi</b>	<b>40.693,31</b>	previsione di competenza di cui già impegnato* previsione di cassa a fondo pluriennale vincolato	<b>60.000,00</b>  <b>94.408,15</b>	<b>58.700,00</b>  <b>99.393,31</b>	<b>58.700,00</b> <b>0,00</b>	<b>58.700,00</b> <b>0,00</b>
<b>Totale Titolo</b>	<b>1 Spese correnti</b>	<b>40.693,31</b>	previsione di competenza di cui già impegnato* previsione di cassa a fondo pluriennale vincolato	<b>60.000,00</b>  <b>94.408,15</b>	<b>58.700,00</b>  <b>99.393,31</b>	<b>58.700,00</b> <b>0,00</b>	<b>58.700,00</b> <b>0,00</b>
<b>TITOLO 2</b>	<b>Spese in conto capitale</b>						
<b>Macroaggregato</b>	<b>202 Investimenti fissi lordi e acquisto di terreni</b>						
52863/0	MANUTENZIONE EDIFICI SCUOLE MATERNE (DISMISSIONI)	0,00	previsione di competenza di cui già impegnato* previsione di cassa a fondo pluriennale vincolato	150.000,00  150.000,00	200.000,00  200.000,00	50.000,00	50.000,00
52864/0	INTERVENTI SCUOLE MATERNE (AVANZO AMMINISTRAZIONE DPR 380/01)	0,00	previsione di competenza di cui già impegnato* previsione di cassa a fondo pluriennale vincolato	0,00  0,00	0,00  0,00	0,00	0,00
52865/0	MANUTENZIONE SCUOLE MATERNE (DPR 380/01)	5.903,79	previsione di competenza di cui già impegnato* previsione di cassa a fondo pluriennale vincolato	8.647,16  14.550,95	106.975,85 <b>61.975,85</b> 112.879,64	45.000,00	45.000,00
52866/0	MANUTENZIONE MATERNA VIA FIESOLE (FONDI R.T. 13307)	0,00	previsione di competenza di cui già impegnato* previsione di cassa a fondo pluriennale vincolato	0,00  0,00	0,00  0,00	0,00	0,00
52867/0	MAN. STRAORDINARIA SCUOLA VIA FIESOLE (A.A. VINC.)	0,00	previsione di competenza di cui già impegnato* previsione di cassa	0,00  0,00	0,00  0,00	0,00	0,00



# Comune di Grosseto

## SERVIZIO EDILIZIA ISTITUZ E SCOLASTICA, BENI VINCOLATI SPESE PER MISSIONI, PROGRAMMI E MACROAGGREGATI PER CAPITOLI

MISSIONE PROGRAMMA TITOLO MACROAGGREGATO CAPITOLO	DENOMINAZIONE	RESIDUI PRESUNTI AL TERMINE DELL'ESERCIZIO 2019		PREVISIONI DEFINITIVE DELL'ANNO 2019			
					PREVISIONI ANNO 2020	PREVISIONI DELL'ANNO 2021	PREVISIONI DELL'ANNO 2022
			<i>a fondo pluriennale vincolato</i>				
52868/0	INTERVENTI SCUOLE MATERNE (FC 13298)	0,00	previsione di competenza <i>di cui già impegnato*</i> previsione di cassa <i>a fondo pluriennale vincolato</i>	0,00  0,00	0,00  0,00	0,00  0,00	0,00  0,00
53878/0	RISTRUTTURAZIONE PALESTRE SC. V. MONTEBIANCO, MAZZINI E GIOTTO (FC 11900)	0,00	previsione di competenza <i>di cui già impegnato*</i> previsione di cassa <i>a fondo pluriennale vincolato</i>	0,00  0,00	0,00  0,00	0,00  0,00	0,00  0,00
<b>Totale Macroaggr. 202</b>	<b>Investimenti fissi lordi e acquisto di terreni</b>	5.903,79	previsione di competenza <i>di cui già impegnato*</i> previsione di cassa <i>a fondo pluriennale vincolato</i>	158.647,16  164.550,95 61.975,85	306.975,85  61.975,85 312.879,64	95.000,00  0,00	95.000,00  0,00
<b>Totale Titolo 2</b>	<b>Spese in conto capitale</b>	5.903,79	previsione di competenza <i>di cui già impegnato*</i> previsione di cassa <i>a fondo pluriennale vincolato</i>	158.647,16  164.550,95 61.975,85	306.975,85  61.975,85 312.879,64	95.000,00  0,00	95.000,00  0,00
<b>Totale Programma 01</b>	<b>Istruzione prescolastica</b>	46.597,10	previsione di competenza <i>di cui già impegnato*</i> previsione di cassa <i>a fondo pluriennale vincolato</i>	218.647,16  258.959,10 61.975,85	365.675,85  61.975,85 412.272,95	153.700,00  0,00	153.700,00  0,00
<b>0402 Programma 02</b>	<b>Altri ordini di istruzione non universitaria</b>						
<b>TITOLO 1</b>	<b>Spese correnti</b>						
<b>Macroaggregato 103</b>	<b>Acquisto di beni e servizi</b>						
37250/0	MANUTENZIONE SCUOLE ELEMENTARI (DPR380/01)	13.254,42	previsione di competenza <i>di cui già impegnato*</i> previsione di cassa <i>a fondo pluriennale vincolato</i>	50.000,00  65.359,05	50.000,00  63.254,42	50.000,00	50.000,00
37251/0	MANUTENZIONE SCUOLE ELEMENTARI	0,00	previsione di competenza <i>di cui già impegnato*</i> previsione di cassa <i>a fondo pluriennale vincolato</i>	0,00  0,00	0,00  0,00	0,00	0,00
37850/0	MANUTENZIONE SCUOLE MEDIE (DPR380/01)	18.168,92	previsione di competenza <i>di cui già impegnato*</i> previsione di cassa <i>a fondo pluriennale vincolato</i>	25.000,00  32.662,02	25.000,00  43.168,92	25.000,00	25.000,00
37851/0	MANUTENZIONE SCUOLE MEDIE	0,00	previsione di competenza <i>di cui già impegnato*</i> previsione di cassa <i>a fondo pluriennale vincolato</i>	0,00  0,00	0,00  0,00	0,00	0,00
<b>Totale Macroaggr. 103</b>	<b>Acquisto di beni e servizi</b>	31.423,34	previsione di competenza <i>di cui già impegnato*</i> previsione di cassa <i>a fondo pluriennale vincolato</i>	75.000,00  98.021,07	75.000,00  106.423,34	75.000,00  0,00	75.000,00  0,00
<b>Totale Titolo 1</b>	<b>Spese correnti</b>	31.423,34	previsione di competenza <i>di cui già impegnato*</i> previsione di cassa <i>a fondo pluriennale vincolato</i>	75.000,00  98.021,07	75.000,00  106.423,34	75.000,00  0,00	75.000,00  0,00
<b>TITOLO 2</b>	<b>Spese in conto capitale</b>						
<b>Macroaggregato 202</b>	<b>Investimenti fissi lordi e acquisto di terreni</b>						
53861/0	MANUTENZIONE SCUOLE ELEMENTARI (DPR 380/01)	3.755,95	previsione di competenza <i>di cui già impegnato*</i> previsione di cassa <i>a fondo pluriennale vincolato</i>	74.830,45  91.165,69 146.605,95	186.605,95  146.605,95 190.361,90	40.000,00	40.000,00
53862/0	MANUTENZIONE SCUOLE ELEMENTARI (DISMISSIONI)	0,00	previsione di competenza	110.000,00	200.000,00	50.000,00	50.000,00



# Comune di Grosseto

## SERVIZIO EDILIZIA ISTITUZ E SCOLASTICA, BENI VINCOLATI SPESE PER MISSIONI, PROGRAMMI E MACROAGGREGATI PER CAPITOLI

MISSIONE PROGRAMMA TITOLO MACROAGGREGATO CAPITOLO	DENOMINAZIONE	RESIDUI PRESUNTI AL TERMINI DELL'ESERCIZIO 2019		PREVISIONI DEFINITIVE DELL'ANNO 2019			
					PREVISIONI ANNO 2020	PREVISIONI DELL'ANNO 2021	PREVISIONI DELL'ANNO 2022
			<i>di cui già impegnato*</i> previsione di cassa <i>a fondo pluriennale vincolato</i>	110.000,00	200.000,00		
53863/0	INTERVENTI SCUOLE ELEMENTARI (AVANZO AMMINISTRAZIONE DPR 380/01)	36.321,78	previsione di competenza <i>di cui già impegnato*</i> previsione di cassa <i>a fondo pluriennale vincolato</i>	74.139,92 74.139,92 635,06	635,06 635,06 36.956,84	0,00	0,00
53864/0	ENERGIE ALTERNATIVE ELEMENTARE VIA EINAUDI (R.T. 13306)	0,00	previsione di competenza <i>di cui già impegnato*</i> previsione di cassa <i>a fondo pluriennale vincolato</i>	0,00 0,00	0,00 0,00	0,00	0,00
53865/0	MANUTENZIONE STRAORDINARIA SCUOLA V. DE AMICIS- AV. AMM LIBERO	0,00	previsione di competenza <i>di cui già impegnato*</i> previsione di cassa <i>a fondo pluriennale vincolato</i>	0,00 0,00	0,00 0,00	0,00	0,00
53866/0	COPERTURA EDIFICIO SCOLASTICO V. MAZZINI (DISMISSIONI)	0,00	previsione di competenza <i>di cui già impegnato*</i> previsione di cassa <i>a fondo pluriennale vincolato</i>	0,00 0,00	0,00 0,00	0,00	0,00
53867/0	ADEGUAMENTO SCUOLA CORELLI/MASCAGNI (R.T. - FC 13318)	0,00	previsione di competenza <i>di cui già impegnato*</i> previsione di cassa <i>a fondo pluriennale vincolato</i>	0,00 0,00	0,00 0,00	0,00	0,00
53868/0	COPERTURA EDIFICIO SCOLASTICO VIA MAZZINI (F.C. 13523)	0,00	previsione di competenza <i>di cui già impegnato*</i> previsione di cassa <i>a fondo pluriennale vincolato</i>	0,00 0,00	0,00 0,00	0,00	0,00
53869/0	MANUT. STRAORDINARIA SCUOLA VIA EINAUDI (FONDI RT F.C. 26000)	0,00	previsione di competenza <i>di cui già impegnato*</i> previsione di cassa <i>a fondo pluriennale vincolato</i>	437.000,00 226,69	436.773,31 436.773,31 436.773,31	0,00	0,00
53870/0	ADEGUAMENTO SISMICO SCUOLA VIA MAZZINI - STATO (FC 13081)	0,00	previsione di competenza <i>di cui già impegnato*</i> previsione di cassa <i>a fondo pluriennale vincolato</i>	160.668,76 160.668,76 3.331,24	3.331,24 3.331,24 3.331,24	0,00	0,00
53874/0	INTERVENTI SU SCUOLE ELEMENTARI (A. DISMISSIONI)	0,00	previsione di competenza <i>di cui già impegnato*</i> previsione di cassa <i>a fondo pluriennale vincolato</i>	0,00 0,00	0,00 0,00	0,00	0,00
53875/0	INTERVENTI SULLE SCUOLE ELEMENTARI (R.T. FC 13298)	1.169,96	previsione di competenza <i>di cui già impegnato*</i> previsione di cassa <i>a fondo pluriennale vincolato</i>	0,00 1.169,96	0,00 1.169,96	0,00	0,00
53876/0	INTERVENTI SU SCUOLE ELEMENTARI (F.C. 13262)	0,00	previsione di competenza <i>di cui già impegnato*</i> previsione di cassa <i>a fondo pluriennale vincolato</i>	0,00 0,00	0,00 0,00	0,00	0,00
53877/0	MESSA A NORMA E RIFACIMENTO PAVIMENTI SCUOLA V. MASCAGNI (FC 11900)	0,00	previsione di competenza <i>di cui già impegnato*</i> previsione di cassa <i>a fondo pluriennale vincolato</i>	0,00 0,00	0,00 0,00	0,00	0,00



# Comune di Grosseto

## SERVIZIO EDILIZIA ISTITUZ E SCOLASTICA, BENI VINCOLATI SPESE PER MISSIONI, PROGRAMMI E MACROAGGREGATI PER CAPITOLI

MISSIONE PROGRAMMA TITOLO MACROAGGREGATO CAPITOLO	DENOMINAZIONE	RESIDUI PRESUNTI AL TERMINI DELL'ESERCIZIO 2019		PREVISIONI DEFINITIVE DELL'ANNO 2019			
					PREVISIONI ANNO 2020	PREVISIONI DELL'ANNO 2021	PREVISIONI DELL'ANNO 2022
55215/0	SCUOLA MEDIA VIA GARIGLIANO (MUTUO FC 14557)	0,00	previsione di competenza <i>di cui già impegnato*</i> previsione di cassa <i>a fondo pluriennale vincolato</i>	32.597,27  32.597,27 462.981,71	462.981,71 462.981,71 462.981,71	0,00	0,00
55216/0	MANUTENZIONE EDIFICI SCUOLE MEDIE (DISMISSIONI)	0,00	previsione di competenza <i>di cui già impegnato*</i> previsione di cassa <i>a fondo pluriennale vincolato</i>	110.000,00  110.000,00	150.000,00  150.000,00	50.000,00	50.000,00
55217/0	INTERVENTI NELLE SCUOLE MEDIE (AVANZO AMMINISTRAZIONE DPR 380/01)	0,00	previsione di competenza <i>di cui già impegnato*</i> previsione di cassa <i>a fondo pluriennale vincolato</i>	0,00  0,00	0,00  0,00	0,00	0,00
55218/0	MANUTENZIONE SCUOLE MEDIE (DPR 380/01)	678,46	previsione di competenza <i>di cui già impegnato*</i> previsione di cassa <i>a fondo pluriennale vincolato</i>	63.864,23  69.802,18	30.000,00  30.678,46	30.000,00	30.000,00
55221/0	RIQUALIFICAZIONE ENERGETICA MEDIA GARIGLIANO-FONDI RT (FC 13309)	0,00	previsione di competenza <i>di cui già impegnato*</i> previsione di cassa <i>a fondo pluriennale vincolato</i>	0,00  0,00	0,00  0,00	0,00	0,00
55222/0	MANUTENZIONE EDIFICI SCUOLE MEDIE (A.A. VINC)	6.344,00	previsione di competenza <i>di cui già impegnato*</i> previsione di cassa <i>a fondo pluriennale vincolato</i>	0,00  6.344,00	0,00  6.344,00	0,00	0,00
55223/0	LAVORI ADEGUAMENTO SCUOLA VIA MEDA (FONDI RT F.C. 26001)	0,00	previsione di competenza <i>di cui già impegnato*</i> previsione di cassa <i>a fondo pluriennale vincolato</i>	0,00  0,00	0,00  0,00	0,00	0,00
55224/0	INTERVENTI SULLE SCUOLE MEDIE (FC 13298)	0,00	previsione di competenza <i>di cui già impegnato*</i> previsione di cassa <i>a fondo pluriennale vincolato</i>	0,00  0,00	0,00  0,00	0,00	0,00
55225/0	RISTRUTTURAZIONE SCUOLA VIA MEDA (A. ABUSI ED.)	0,00	previsione di competenza <i>di cui già impegnato*</i> previsione di cassa <i>a fondo pluriennale vincolato</i>	0,00  0,00	0,00  0,00	0,00	0,00
55226/0	INTERVENTI SUGLI EDIFICI SCOLASTICI (AVANZO DPR 380/01)	0,00	previsione di competenza <i>di cui già impegnato*</i> previsione di cassa <i>a fondo pluriennale vincolato</i>	11.184,97  11.184,97 25.815,03	25.815,03 25.815,03 25.815,03	0,00	0,00
55227/0	INTERVENTI DI RIQUALIFICAZIONE SCUOLE MEDIE (STATO 13082)	2.314,42	previsione di competenza <i>di cui già impegnato*</i> previsione di cassa <i>a fondo pluriennale vincolato</i>	45.000,00  45.000,00	0,00  2.314,42	0,00	0,00
<b>Totale Macroaggr. 202</b>	<b>Investimenti fissi lordi e acquisto di terreni</b>	50.584,57	previsione di competenza <i>di cui già impegnato*</i> previsione di cassa <i>a fondo pluriennale vincolato</i>	1.119.285,60  712.299,44 639.368,99	1.496.142,30 1.076.142,30 1.546.726,87	170.000,00 0,00	170.000,00 0,00
<b>Totale Titolo 2</b>	<b>Spese in conto capitale</b>	50.584,57	previsione di competenza <i>di cui già impegnato*</i> previsione di cassa <i>a fondo pluriennale vincolato</i>	1.119.285,60  712.299,44 639.368,99	1.496.142,30 1.076.142,30 1.546.726,87	170.000,00 0,00	170.000,00 0,00





# Comune di Grosseto

## SERVIZIO EDILIZIA ISTITUZ E SCOLASTICA, BENI VINCOLATI SPESE PER MISSIONI, PROGRAMMI E MACROAGGREGATI PER CAPITOLI

MISSIONE PROGRAMMA TITOLO MACROAGGREGATO CAPITOLO	DENOMINAZIONE	RESIDUI PRESUNTI AL TERMINI DELL'ESERCIZIO 2019		PREVISIONI DEFINITIVE DELL'ANNO 2019	PREVISIONI		
					PREVISIONI ANNO 2020	PREVISIONI DELL'ANNO 2021	PREVISIONI DELL'ANNO 2022
<b>Totale Programma 02</b>	<b>Altri ordini di istruzione non universitaria</b>	82.007,91	previsione di competenza <i>di cui già impegnato*</i> previsione di cassa <i>a fondo pluriennale vincolato</i>	1.194.285,60  810.320,51 639.368,99	1.571.142,30  1.076.142,30 1.653.150,21	245.000,00  0,00	245.000,00  0,00
0406 Programma 06	Servizi ausiliari all'istruzione						
<b>TITOLO 1</b>	<b>Spese correnti</b>						
Macroaggregato 103 39166/0	Acquisto di beni e servizi FORNITURA ACQUA POTABILE PER LA FUNZIONE	50.039,26	previsione di competenza <i>di cui già impegnato*</i> previsione di cassa <i>a fondo pluriennale vincolato</i>	111.500,00  114.968,23	95.000,00  145.039,26	95.000,00	95.000,00
39168/0	FORNITURA ACQUA POTABILE PER LA FUNZIONE	0,00	previsione di competenza <i>di cui già impegnato*</i> previsione di cassa <i>a fondo pluriennale vincolato</i>	0,00  0,00	0,00  0,00	0,00	0,00
<b>Totale Macroaggr. 103</b>	<b>Acquisto di beni e servizi</b>	50.039,26	previsione di competenza <i>di cui già impegnato*</i> previsione di cassa <i>a fondo pluriennale vincolato</i>	111.500,00  114.968,23	95.000,00  145.039,26	95.000,00  0,00	95.000,00  0,00
<b>Totale Titolo 1</b>	<b>Spese correnti</b>	50.039,26	previsione di competenza <i>di cui già impegnato*</i> previsione di cassa <i>a fondo pluriennale vincolato</i>	111.500,00  114.968,23	95.000,00  145.039,26	95.000,00  0,00	95.000,00  0,00
<b>TITOLO 2</b>	<b>Spese in conto capitale</b>						
Macroaggregato 203 53002/0	Contributi agli investimenti TRASFERIMENTO CAPITALI PER CASA DELLO STUDENTE FONDI R.T. (FC 26007)	0,00	previsione di competenza <i>di cui già impegnato*</i> previsione di cassa <i>a fondo pluriennale vincolato</i>	0,00  0,00	0,00  0,00	0,00	0,00
<b>Totale Macroaggr. 203</b>	<b>Contributi agli investimenti</b>	0,00	previsione di competenza <i>di cui già impegnato*</i> previsione di cassa <i>a fondo pluriennale vincolato</i>	0,00  0,00	0,00  0,00	0,00  0,00	0,00  0,00
<b>Totale Titolo 2</b>	<b>Spese in conto capitale</b>	0,00	previsione di competenza <i>di cui già impegnato*</i> previsione di cassa <i>a fondo pluriennale vincolato</i>	0,00  0,00	0,00  0,00	0,00  0,00	0,00  0,00
<b>Totale Programma 06</b>	<b>Servizi ausiliari all'istruzione</b>	50.039,26	previsione di competenza <i>di cui già impegnato*</i> previsione di cassa <i>a fondo pluriennale vincolato</i>	111.500,00  114.968,23	95.000,00  145.039,26	95.000,00  0,00	95.000,00  0,00
<b>Totale MISSIONE 04</b>	<b>Istruzione e diritto allo studio</b>	178.644,27	previsione di competenza <i>di cui già impegnato*</i> previsione di cassa <i>a fondo pluriennale vincolato</i>	1.524.432,76  1.184.247,84 701.344,84	2.031.818,15  1.138.118,15 2.210.462,42	493.700,00  0,00	493.700,00  0,00



# Comune di Grosseto

## SERVIZIO EDILIZIA ISTITUZ E SCOLASTICA, BENI VINCOLATI SPESE PER MISSIONI, PROGRAMMI E MACROAGGREGATI PER CAPITOLI

MISSIONE PROGRAMMA TITOLO MACROAGGREGATO CAPITOLO	DENOMINAZIONE	RESIDUI PRESUNTI AL TERMINE DELL'ESERCIZIO 2019		PREVISIONI DEFINITIVE DELL'ANNO 2019			
					PREVISIONI ANNO 2020	PREVISIONI DELL'ANNO 2021	PREVISIONI DELL'ANNO 2022
<b>MISSIONE</b> 05	<b>Tutela e valorizzazione dei beni e delle attività culturali</b>						
	Valorizzazione dei beni di interesse storico						
<b>0501 Programma 01</b>							
<b>TITOLO 1</b>	<b>Spese correnti</b>						
<b>Macroaggregato 103</b>	<b>Acquisto di beni e servizi</b>						
39830/6	MANUTENZIONE FORTEZZA MEDICEA (DPR380/01)	0,76	previsione di competenza di cui già impegnato* previsione di cassa a fondo pluriennale vincolato	2.500,00  3.500,00	2.500,00  2.500,76	2.500,00	2.500,00
39830/7	MANUTENZIONE FORTEZZA MEDICEA	0,00	previsione di competenza di cui già impegnato* previsione di cassa a fondo pluriennale vincolato	0,00  0,00	0,00  0,00	0,00	0,00
39830/8	MANUTENZIONE FORTEZZA MEDICEA (AVANZO IMP. SOGGIORNO)	0,00	previsione di competenza di cui già impegnato* previsione di cassa a fondo pluriennale vincolato	0,00  0,00	0,00  0,00	0,00	0,00
40450/8	MANUTENZIONE TEATRO (DPR380/01)	1.000,00	previsione di competenza di cui già impegnato* previsione di cassa a fondo pluriennale vincolato	2.000,00  3.000,00	2.000,00  3.000,00	2.000,00	2.000,00
40450/9	MANUTENZIONE TEATRO	0,00	previsione di competenza di cui già impegnato* previsione di cassa a fondo pluriennale vincolato	0,00  0,00	0,00  0,00	0,00	0,00
<b>Totale Macroaggr. 103</b>	<b>Acquisto di beni e servizi</b>	<b>1.000,76</b>	previsione di competenza di cui già impegnato* previsione di cassa a fondo pluriennale vincolato	<b>4.500,00</b>  <b>6.500,00</b>	<b>4.500,00</b>  <b>5.500,76</b>	<b>4.500,00</b> <b>0,00</b>	<b>4.500,00</b> <b>0,00</b>
<b>Totale Titolo 1</b>	<b>Spese correnti</b>	<b>1.000,76</b>	previsione di competenza di cui già impegnato* previsione di cassa a fondo pluriennale vincolato	<b>4.500,00</b>  <b>6.500,00</b>	<b>4.500,00</b>  <b>5.500,76</b>	<b>4.500,00</b> <b>0,00</b>	<b>4.500,00</b> <b>0,00</b>
<b>TITOLO 2</b>	<b>Spese in conto capitale</b>						
	Investimenti fissi lordi e acquisto di terreni						
<b>Macroaggregato 202</b>							
52718/0	SISTEMAZIONE BASTIONI MURA MEDICEE (F.C.23063 E.) posiz. 4285871/00	0,00	previsione di competenza di cui già impegnato* previsione di cassa a fondo pluriennale vincolato	0,00  0,00	0,00  0,00	0,00	0,00
52725/0	RECUPERO MURA MEDICEE (FONDI MPS) FC 13511	185.266,67	previsione di competenza di cui già impegnato* previsione di cassa a fondo pluriennale vincolato	185.266,67  185.266,67	0,00  185.266,67	0,00	0,00
52728/0	RECUPERO MURA ARCHEOLOGICHE ROSELLE (MPS) FC 13516	0,00	previsione di competenza di cui già impegnato* previsione di cassa a fondo pluriennale vincolato	0,00  0,00	0,00  0,00	0,00	0,00
52731/0	MURA MEDICEE: MAIANO 3' STRALCIO mutuo (FC 14368)	0,00	previsione di competenza di cui già impegnato* previsione di cassa a fondo pluriennale vincolato	0,00  0,00	0,00  0,00	0,00	0,00
52732/0	MURA POLIGONALI ROSELLE (4' STRALCIO) (MUTUO FC 14602)	0,00	previsione di competenza di cui già impegnato* previsione di cassa	0,00  0,00	0,00  0,00	0,00	0,00



# Comune di Grosseto

## SERVIZIO EDILIZIA ISTITUZ E SCOLASTICA, BENI VINCOLATI SPESE PER MISSIONI, PROGRAMMI E MACROAGGREGATI PER CAPITOLI

MISSIONE PROGRAMMA TITOLO MACROAGGREGATO CAPITOLO	DENOMINAZIONE	RESIDUI PRESUNTI AL TERMINE DELL'ESERCIZIO 2019		PREVISIONI DEFINITIVE DELL'ANNO 2019			
					PREVISIONI ANNO 2020	PREVISIONI DELL'ANNO 2021	PREVISIONI DELL'ANNO 2022
			<i>a fondo pluriennale vincolato</i>				
52736/0	RECUPERO CLARISSE MUTUO (FC 14312)	0,00	previsione di competenza <i>di cui già impegnato*</i> previsione di cassa <i>a fondo pluriennale vincolato</i>	0,00 0,00	0,00 0,00	0,00	0,00
52739/0	TORRE CASSERO MONTEPESCALI (FONDI MPS) FC 13519	0,00	previsione di competenza <i>di cui già impegnato*</i> previsione di cassa <i>a fondo pluriennale vincolato</i>	0,00 0,00	0,00 0,00	0,00	0,00
52750/0	ALLESTIMENTO FORTEZZA E ACQUARIO (MPS) FC 13542	0,00	previsione di competenza <i>di cui già impegnato*</i> previsione di cassa <i>a fondo pluriennale vincolato</i>	0,00 0,00	0,00 0,00	0,00	0,00
<b>Totale Macroaggr. 202</b>	<b>Investimenti fissi lordi e acquisto di terreni</b>	185.266,67	previsione di competenza <i>di cui già impegnato*</i> previsione di cassa <i>a fondo pluriennale vincolato</i>	185.266,67 185.266,67	0,00 185.266,67	0,00 0,00	0,00 0,00
<b>Totale Titolo 2</b>	<b>Spese in conto capitale</b>	185.266,67	previsione di competenza <i>di cui già impegnato*</i> previsione di cassa <i>a fondo pluriennale vincolato</i>	185.266,67 185.266,67	0,00 185.266,67	0,00 0,00	0,00 0,00
<b>Totale Programma 01</b>	<b>Valorizzazione dei beni di interesse storico</b>	186.267,43	previsione di competenza <i>di cui già impegnato*</i> previsione di cassa <i>a fondo pluriennale vincolato</i>	189.766,67 191.766,67	4.500,00 190.767,43	4.500,00 0,00	4.500,00 0,00
<b>0502 Programma 02</b>	<b>Attività culturali e interventi diversi nel settore culturale</b>						
<b>Titolo 1</b>	<b>Spese correnti</b>						
<b>Macroaggregato 103</b>	<b>Acquisto di beni e servizi</b>						
39560/6	MANUTENZIONE MUSEO ARCHEOLOGICO (DPR380/01) I.V.A	12.250,02	previsione di competenza <i>di cui già impegnato*</i> previsione di cassa <i>a fondo pluriennale vincolato</i>	15.000,00 24.000,00	15.000,00 27.250,02	15.000,00	15.000,00
39560/7	MANUTENZIONE MUSEO ARCHEOLOGICO (RIL IVA)	0,00	previsione di competenza <i>di cui già impegnato*</i> previsione di cassa <i>a fondo pluriennale vincolato</i>	0,00 0,00	0,00 0,00	0,00	0,00
40466/0	FORNITURA ACQUA POTABILE PER LA FUNZIONE (RILEVANTE IVA)	861,62	previsione di competenza <i>di cui già impegnato*</i> previsione di cassa <i>a fondo pluriennale vincolato</i>	700,00 1.945,20	700,00 1.561,62	700,00	700,00
<b>Totale Macroaggr. 103</b>	<b>Acquisto di beni e servizi</b>	13.111,64	previsione di competenza <i>di cui già impegnato*</i> previsione di cassa <i>a fondo pluriennale vincolato</i>	15.700,00 25.945,20	15.700,00 28.811,64	15.700,00 0,00	15.700,00 0,00
<b>Totale Titolo 1</b>	<b>Spese correnti</b>	13.111,64	previsione di competenza <i>di cui già impegnato*</i> previsione di cassa <i>a fondo pluriennale vincolato</i>	15.700,00 25.945,20	15.700,00 28.811,64	15.700,00 0,00	15.700,00 0,00
<b>Titolo 2</b>	<b>Spese in conto capitale</b>						
<b>Macroaggregato 202</b>	<b>Investimenti fissi lordi e acquisto di terreni</b>						
52760/0	RECUPERO EX LICEO CLASSICO V. MAZZINI (RT - F.C. 13313)	0,00	previsione di competenza <i>di cui già impegnato*</i> previsione di cassa <i>a fondo pluriennale vincolato</i>	0,00 0,00	0,00 0,00	0,00	0,00
55387/0	REALIZZAZIONE PINACOTECA	0,00	previsione di competenza <i>di cui già impegnato*</i>	0,00	0,00	0,00	0,00



# Comune di Grosseto

## SERVIZIO EDILIZIA ISTITUZ E SCOLASTICA, BENI VINCOLATI SPESE PER MISSIONI, PROGRAMMI E MACROAGGREGATI PER CAPITOLI

MISSIONE PROGRAMMA TITOLO MACROAGGREGATO CAPITOLO	DENOMINAZIONE	RESIDUI PRESUNTI AL TERMINI DELL'ESERCIZIO 2019		PREVISIONI DEFINITIVE DELL'ANNO 2019	PREVISIONI		
					PREVISIONI ANNO 2020	PREVISIONI DELL'ANNO 2021	PREVISIONI DELL'ANNO 2022
			previsione di cassa <i>a fondo pluriennale vincolato</i>	0,00	0,00		
55388/0	CENTRO NAZIONALE DOCUMENTAZIONE ETRUSCHI (FONDI RT FC 26002)	0,00	previsione di competenza <i>di cui già impegnato*</i> previsione di cassa <i>a fondo pluriennale vincolato</i>	0,00 0,00	0,00 0,00	0,00	0,00
55389/0	COMPLETAMENTO EX BIBLIOTECA V. MAZZINI (DISMISSIONI)	0,00	previsione di competenza <i>di cui già impegnato*</i> previsione di cassa <i>a fondo pluriennale vincolato</i>	0,00 0,00	0,00 0,00	0,00	0,00
55390/0	RESTAURO PIANO TERRA BIBLIOTECA CHELLIANA (FC 13548)	2.264,04	previsione di competenza <i>di cui già impegnato*</i> previsione di cassa <i>a fondo pluriennale vincolato</i>	2.264,04 2.264,04 6.228,22	6.228,22 6.228,22 8.492,26	0,00	0,00
55391/0	RESTAURO PIANO TERRA BIBLIOTECA CHELLIANA (FC 11900)	0,00	previsione di competenza <i>di cui già impegnato*</i> previsione di cassa <i>a fondo pluriennale vincolato</i>	0,00 0,00	0,00 0,00	0,00	0,00
55392/0	RESTAURO PIANO TERRA BIBLIOTECA CHELLIANA (FC 26001)	0,00	previsione di competenza <i>di cui già impegnato*</i> previsione di cassa <i>a fondo pluriennale vincolato</i>	26.078,46 26.078,46 6.409,87	6.409,87 6.409,87 6.409,87	0,00	0,00
55393/0	COMPLETAMENTO BIBLIOTECA CHELLIANA (AVANZO MUTUI)	0,00	previsione di competenza <i>di cui già impegnato*</i> previsione di cassa <i>a fondo pluriennale vincolato</i>	0,00 0,00 922.000,00	922.000,00 922.000,00 922.000,00	0,00	0,00
55394/0	COMPLETAMENTO BIBLIOTECA CHELLIANA (DPR 380/01)	10.274,80	previsione di competenza <i>di cui già impegnato*</i> previsione di cassa <i>a fondo pluriennale vincolato</i>	66.737,46 66.737,46 50.473,77	50.473,77 60.748,57 50.473,77	0,00	0,00
55395/0	RISTRUTTURAZIONE EDIFICIO EX GARIBALDI - MUTUO (FC 14319)	1.200.000,00	previsione di competenza <i>di cui già impegnato*</i> previsione di cassa <i>a fondo pluriennale vincolato</i>	1.200.000,00 1.200.000,00	0,00 1.200.000,00	0,00	0,00
55396/0	RISTRUTTURAZIONE EX GARIBALDI - FONDI STATO (FC 13561)	0,00	previsione di competenza <i>di cui già impegnato*</i> previsione di cassa <i>a fondo pluriennale vincolato</i>	600.000,00 600.000,00	0,00 0,00	0,00	0,00
55415/0	CENTRO DOCUMENTAZIONE ETRUSCHI (FONDI R.T. FC 13308)	0,00	previsione di competenza <i>di cui già impegnato*</i> previsione di cassa <i>a fondo pluriennale vincolato</i>	0,00 0,00	0,00 0,00	0,00	0,00
55682/0	ALLESTIMENTO BIBLIOTECA CHELLIANA (DISMISSIONI)	0,00	previsione di competenza <i>di cui già impegnato*</i> previsione di cassa <i>a fondo pluriennale vincolato</i>	0,00 0,00	0,00 0,00	0,00	0,00
<b>Totale Macroaggr. 202</b>	<b>Investimenti fissi lordi e acquisto di terreni</b>	<b>1.212.538,84</b>	previsione di competenza <i>di cui già impegnato*</i> previsione di cassa <i>a fondo pluriennale vincolato</i>	<b>1.895.079,96</b> <b>1.895.079,96</b> <b>985.111,86</b>	<b>985.111,86</b> <b>985.111,86</b> <b>2.197.650,70</b>	<b>0,00</b> <b>0,00</b>	<b>0,00</b> <b>0,00</b>



# Comune di Grosseto

## SERVIZIO EDILIZIA ISTITUZ E SCOLASTICA, BENI VINCOLATI SPESE PER MISSIONI, PROGRAMMI E MACROAGGREGATI PER CAPITOLI

MISSIONE PROGRAMMA TITOLO MACROAGGREGATO CAPITOLO	DENOMINAZIONE	RESIDUI PRESUNTI AL TERMINE DELL'ESERCIZIO 2019		PREVISIONI DEFINITIVE DELL'ANNO 2019			
					PREVISIONI ANNO 2020	PREVISIONI DELL'ANNO 2021	PREVISIONI DELL'ANNO 2022
<b>Totale Titolo 2</b>	<b>Spese in conto capitale</b>	1.212.538,84	previsione di competenza <i>di cui già impegnato*</i>	1.895.079,96 985.111,86	985.111,86 985.111,86	0,00 0,00	0,00 0,00
			previsione di cassa <i>a fondo pluriennale vincolato</i>	1.895.079,96 985.111,86	2.197.650,70 985.111,86		
<b>Totale Programma 02</b>	<b>Attività culturali e interventi diversi nel settore culturale</b>	1.225.650,48	previsione di competenza <i>di cui già impegnato*</i>	1.910.779,96 985.111,86	1.000.811,86 985.111,86	15.700,00 0,00	15.700,00 0,00
			previsione di cassa <i>a fondo pluriennale vincolato</i>	1.921.025,16 985.111,86	2.226.462,34 985.111,86		
<b>Totale MISSIONE 05</b>	<b>Tutela e valorizzazione dei beni e delle attività culturali</b>	1.411.917,91	previsione di competenza <i>di cui già impegnato*</i>	2.100.546,63 985.111,86	1.005.311,86 985.111,86	20.200,00 0,00	20.200,00 0,00
			previsione di cassa <i>a fondo pluriennale vincolato</i>	2.112.791,83 985.111,86	2.417.229,77 985.111,86		



# Comune di Grosseto

## SERVIZIO EDILIZIA ISTITUZ E SCOLASTICA, BENI VINCOLATI SPESE PER MISSIONI, PROGRAMMI E MACROAGGREGATI PER CAPITOLI

MISSIONE PROGRAMMA TITOLO MACROAGGREGATO CAPITOLO	DENOMINAZIONE	RESIDUI PRESUNTI AL TERMINE DELL'ESERCIZIO 2019		PREVISIONI DEFINITIVE DELL'ANNO 2019				
					PREVISIONI ANNO 2020	PREVISIONI DELL'ANNO 2021	PREVISIONI DELL'ANNO 2022	
<b>MISSIONE</b>	<b>06</b>	<b>Politiche giovanili, sport e tempo libero</b>						
<b>0601</b>	<b>Programma 01</b>	<b>Sport e tempo libero</b>						
<b>TITOLO</b>	<b>1</b>	<b>Spese correnti</b>						
<b>Macroaggregato</b>	<b>103</b>	<b>Acquisto di beni e servizi</b>						
46810/1	BENI SPECIFICI PER LE PISCINE (RILEVANTE IVA)	0,00	previsione di competenza <i>di cui già impegnato*</i> previsione di cassa <i>a fondo pluriennale vincolato</i>	0,00 0,00	0,00 0,00	0,00 0,00	0,00 0,00	
46813/0	MANUTENZIONI ORDINARIE PISCINE (DPR 380/01) (IVA)	0,00	previsione di competenza <i>di cui già impegnato*</i> previsione di cassa <i>a fondo pluriennale vincolato</i>	0,00 0,00	0,00 0,00	0,00 0,00	0,00 0,00	
46831/0	FORNITURA ACQUA PER PISCINE (RILEVANTE IVA)	25.722,04	previsione di competenza <i>di cui già impegnato*</i> previsione di cassa <i>a fondo pluriennale vincolato</i>	90.000,00 130.008,52	88.500,00 114.222,04	88.500,00 0,00	88.500,00 0,00	
46832/0	FORNITURA ACQUA PER PISCINE - RIL. IVA	0,00	previsione di competenza <i>di cui già impegnato*</i> previsione di cassa <i>a fondo pluriennale vincolato</i>	0,00 0,00	0,00 0,00	0,00 0,00	0,00 0,00	
<b>Totale Macroaggr.</b>	<b>103</b>	<b>Acquisto di beni e servizi</b>	<b>25.722,04</b>	previsione di competenza <i>di cui già impegnato*</i> previsione di cassa <i>a fondo pluriennale vincolato</i>	<b>90.000,00</b> <b>130.008,52</b>	<b>88.500,00</b> <b>114.222,04</b>	<b>88.500,00</b> <b>0,00</b>	<b>88.500,00</b> <b>0,00</b>
<b>Totale Titolo</b>	<b>1</b>	<b>Spese correnti</b>	<b>25.722,04</b>	previsione di competenza <i>di cui già impegnato*</i> previsione di cassa <i>a fondo pluriennale vincolato</i>	<b>90.000,00</b> <b>130.008,52</b>	<b>88.500,00</b> <b>114.222,04</b>	<b>88.500,00</b> <b>0,00</b>	<b>88.500,00</b> <b>0,00</b>
<b>Totale Programma</b>	<b>01</b>	<b>Sport e tempo libero</b>	<b>25.722,04</b>	previsione di competenza <i>di cui già impegnato*</i> previsione di cassa <i>a fondo pluriennale vincolato</i>	<b>90.000,00</b> <b>130.008,52</b>	<b>88.500,00</b> <b>114.222,04</b>	<b>88.500,00</b> <b>0,00</b>	<b>88.500,00</b> <b>0,00</b>
<b>Totale MISSIONE</b>	<b>06</b>	<b>Politiche giovanili, sport e tempo libero</b>	<b>25.722,04</b>	previsione di competenza <i>di cui già impegnato*</i> previsione di cassa <i>a fondo pluriennale vincolato</i>	<b>90.000,00</b> <b>130.008,52</b>	<b>88.500,00</b> <b>114.222,04</b>	<b>88.500,00</b> <b>0,00</b>	<b>88.500,00</b> <b>0,00</b>



# Comune di Grosseto

## SERVIZIO EDILIZIA ISTITUZ E SCOLASTICA, BENI VINCOLATI SPESE PER MISSIONI, PROGRAMMI E MACROAGGREGATI PER CAPITOLI

MISSIONE PROGRAMMA TITOLO MACROAGGREGATO CAPITOLO	DENOMINAZIONE	RESIDUI PRESUNTI AL TERMINE DELL'ESERCIZIO 2019		PREVISIONI DEFINITIVE DELL'ANNO 2019			
					PREVISIONI ANNO 2020	PREVISIONI DELL'ANNO 2021	PREVISIONI DELL'ANNO 2022
<i>MISSIONE</i> 07	<i>Turismo</i>						
0701 Programma 01	Sviluppo e valorizzazione del turismo						
Titolo 2	Spese in conto capitale						
Macroaggregato 202	Investimenti fissi lordi e acquisto di terreni						
82010/0	RECUPERO EX COLONIA SAN ROCCO (DISMISSIONI)	0,00	previsione di competenza <i>di cui già impegnato*</i> previsione di cassa <i>a fondo pluriennale vincolato</i>	0,00 0,00 0,00	0,00 0,00 0,00	0,00 0,00 0,00	0,00 0,00 0,00
Totale Macroaggr. 202	Investimenti fissi lordi e acquisto di terreni	0,00	previsione di competenza <i>di cui già impegnato*</i> previsione di cassa <i>a fondo pluriennale vincolato</i>	0,00 0,00 0,00	0,00 0,00 0,00	0,00 0,00 0,00	0,00 0,00 0,00
Totale Titolo 2	Spese in conto capitale	0,00	previsione di competenza <i>di cui già impegnato*</i> previsione di cassa <i>a fondo pluriennale vincolato</i>	0,00 0,00 0,00	0,00 0,00 0,00	0,00 0,00 0,00	0,00 0,00 0,00
Totale Programma 01	Sviluppo e valorizzazione del turismo	0,00	previsione di competenza <i>di cui già impegnato*</i> previsione di cassa <i>a fondo pluriennale vincolato</i>	0,00 0,00 0,00	0,00 0,00 0,00	0,00 0,00 0,00	0,00 0,00 0,00
<i>Totale MISSIONE 07</i>	<i>Turismo</i>	<b>0,00</b>	<b>previsione di competenza <i>di cui già impegnato*</i> previsione di cassa <i>a fondo pluriennale vincolato</i></b>	<b>0,00</b> <b>0,00</b> <b>0,00</b>	<b>0,00</b> <b>0,00</b> <b>0,00</b>	<b>0,00</b> <b>0,00</b> <b>0,00</b>	<b>0,00</b> <b>0,00</b> <b>0,00</b>



# Comune di Grosseto

## SERVIZIO EDILIZIA ISTITUZ E SCOLASTICA, BENI VINCOLATI SPESE PER MISSIONI, PROGRAMMI E MACROAGGREGATI PER CAPITOLI

MISSIONE PROGRAMMA TITOLO MACROAGGREGATO CAPITOLO	DENOMINAZIONE	RESIDUI PRESUNTI AL TERMINE DELL'ESERCIZIO 2019		PREVISIONI DEFINITIVE DELL'ANNO 2019			
					PREVISIONI ANNO 2020	PREVISIONI DELL'ANNO 2021	PREVISIONI DELL'ANNO 2022
<b>MISSIONE 08</b>	<b>Aspetto del territorio ed edilizia abitativa</b>						
<b>0801 Programma 01</b>	<b>Urbanistica e assetto del territorio</b>						
<b>TITOLO 1</b>	<b>Spese correnti</b>						
<b>Macroaggregato 103</b>	<b>Acquisto di beni e servizi</b>						
41634/0	FORNITURA ACQUA POTABILE PER LA FUNZIONE	18.336,49	previsione di competenza di cui già impegnato*	28.000,00	19.500,00	19.500,00	19.500,00
			previsione di cassa a fondo pluriennale vincolato	37.265,71	37.836,49		
41637/0	FORNITURA ACQUA POTABILE PER LA FUNZIONE	0,00	previsione di competenza di cui già impegnato*	0,00	0,00	0,00	0,00
			previsione di cassa a fondo pluriennale vincolato	0,00	0,00		
<b>Totale Macroaggr. 103</b>	<b>Acquisto di beni e servizi</b>	18.336,49	previsione di competenza di cui già impegnato*	28.000,00	19.500,00	19.500,00	19.500,00
			previsione di cassa a fondo pluriennale vincolato	37.265,71	37.836,49	0,00	0,00
<b>Totale Titolo 1</b>	<b>Spese correnti</b>	18.336,49	previsione di competenza di cui già impegnato*	28.000,00	19.500,00	19.500,00	19.500,00
			previsione di cassa a fondo pluriennale vincolato	37.265,71	37.836,49	0,00	0,00
<b>TITOLO 2</b>	<b>Spese in conto capitale</b>						
<b>Macroaggregato 202</b>	<b>Investimenti fissi lordi e acquisto di terreni</b>						
56485/0	BANDO PERIFERIE - DEMOLIZIONE RUDERE TERME (FC 13556)	250.528,22	previsione di competenza di cui già impegnato*	0,00	0,00	0,00	0,00
			previsione di cassa a fondo pluriennale vincolato	256.323,78	250.528,22		
<b>Totale Macroaggr. 202</b>	<b>Investimenti fissi lordi e acquisto di terreni</b>	250.528,22	previsione di competenza di cui già impegnato*	0,00	0,00	0,00	0,00
			previsione di cassa a fondo pluriennale vincolato	256.323,78	250.528,22	0,00	0,00
<b>Totale Titolo 2</b>	<b>Spese in conto capitale</b>	250.528,22	previsione di competenza di cui già impegnato*	0,00	0,00	0,00	0,00
			previsione di cassa a fondo pluriennale vincolato	256.323,78	250.528,22	0,00	0,00
<b>Totale Programma 01</b>	<b>Urbanistica e assetto del territorio</b>	268.864,71	previsione di competenza di cui già impegnato*	28.000,00	19.500,00	19.500,00	19.500,00
			previsione di cassa a fondo pluriennale vincolato	293.589,49	288.364,71	0,00	0,00
<b>Totale MISSIONE 08</b>	<b>Aspetto del territorio ed edilizia abitativa</b>	268.864,71	previsione di competenza di cui già impegnato*	28.000,00	19.500,00	19.500,00	19.500,00
			previsione di cassa a fondo pluriennale vincolato	293.589,49	288.364,71	0,00	0,00





# Comune di Grosseto

## SERVIZIO EDILIZIA ISTITUZ E SCOLASTICA, BENI VINCOLATI SPESE PER MISSIONI, PROGRAMMI E MACROAGGREGATI PER CAPITOLI

MISSIONE PROGRAMMA TITOLO MACROAGGREGATO CAPITOLO	DENOMINAZIONE	RESIDUI PRESUNTI AL TERMINE DELL'ESERCIZIO 2019		PREVISIONI DEFINITIVE DELL'ANNO 2019			
					PREVISIONI ANNO 2020	PREVISIONI DELL'ANNO 2021	PREVISIONI DELL'ANNO 2022
<b>MISSIONE</b> 09	<b>Sviluppo sostenibile e tutela del territorio e dell'ambiente</b>						
<b>0902 Programma</b> 02	<b>Tutela, valorizzazione e recupero ambientale</b>						
<b>TITOLO</b> 1	<b>Spese correnti</b>						
<b>Macroaggregato</b> 103	<b>Acquisto di beni e servizi</b>						
46522/0	FORNITURA ACQUA POTABILE PER LA FUNZIONE	37.513,03	previsione di competenza <i>di cui già impegnato*</i> previsione di cassa <i>a fondo pluriennale vincolato</i>	72.900,00  125.925,55	61.500,00  99.013,03	61.500,00	61.500,00
46526/0	FORNITURA ACQUA POTABILE PER LA FUNZIONE	0,00	previsione di competenza <i>di cui già impegnato*</i> previsione di cassa <i>a fondo pluriennale vincolato</i>	0,00  0,00	0,00  0,00	0,00	0,00
46559/0	MANUTENZIONE MURA MEDICEE (AVANZO IMP. SOGGIORNO)	0,00	previsione di competenza <i>di cui già impegnato*</i> previsione di cassa <i>a fondo pluriennale vincolato</i>	0,00  0,00	0,00  0,00	0,00	0,00
46560/0	MANUTENZIONE MURA MEDICEE (DPR380/01)	4.887,72	previsione di competenza <i>di cui già impegnato*</i> previsione di cassa <i>a fondo pluriennale vincolato</i>	6.695,00  7.353,05	6.695,00  11.582,72	6.695,00	6.695,00
46561/0	MANUTENZIONE VERDE MURA MEDICEE (FC 632)	0,00	previsione di competenza <i>di cui già impegnato*</i> previsione di cassa <i>a fondo pluriennale vincolato</i>	0,00  0,00	0,00  0,00	0,00	0,00
<b>Totale Macroaggr.</b> 103	<b>Acquisto di beni e servizi</b>	42.400,75	previsione di competenza <i>di cui già impegnato*</i> previsione di cassa <i>a fondo pluriennale vincolato</i>	79.595,00  133.278,60	68.195,00  110.595,75	68.195,00 0,00	68.195,00 0,00
<b>Totale Titolo</b> 1	<b>Spese correnti</b>	42.400,75	previsione di competenza <i>di cui già impegnato*</i> previsione di cassa <i>a fondo pluriennale vincolato</i>	79.595,00  133.278,60	68.195,00  110.595,75	68.195,00 0,00	68.195,00 0,00
<b>TITOLO</b> 2	<b>Spese in conto capitale</b>						
<b>Macroaggregato</b> 202	<b>Investimenti fissi lordi e acquisto di terreni</b>						
66408/0	INTERVENTI DI RIQUALIFICAZIONE AMBIENTALE (AV. IMP. SOGGIORNO)	0,00	previsione di competenza <i>di cui già impegnato*</i> previsione di cassa <i>a fondo pluriennale vincolato</i>	36.301,34  36.301,34	0,00  0,00	0,00	0,00
<b>Totale Macroaggr.</b> 202	<b>Investimenti fissi lordi e acquisto di terreni</b>	0,00	previsione di competenza <i>di cui già impegnato*</i> previsione di cassa <i>a fondo pluriennale vincolato</i>	36.301,34  36.301,34	0,00  0,00	0,00 0,00	0,00 0,00
<b>Totale Titolo</b> 2	<b>Spese in conto capitale</b>	0,00	previsione di competenza <i>di cui già impegnato*</i> previsione di cassa <i>a fondo pluriennale vincolato</i>	36.301,34  36.301,34	0,00  0,00	0,00 0,00	0,00 0,00
<b>Totale Programma</b> 02	<b>Tutela, valorizzazione e recupero ambientale</b>	42.400,75	previsione di competenza <i>di cui già impegnato*</i> previsione di cassa <i>a fondo pluriennale vincolato</i>	115.896,34  169.579,94	68.195,00  110.595,75	68.195,00 0,00	68.195,00 0,00
<b>0904 Programma</b> 04	<b>Servizio idrico integrato</b>						
<b>TITOLO</b> 1	<b>Spese correnti</b>						
<b>Macroaggregato</b> 103	<b>Acquisto di beni e servizi</b>						
45331/0	FORNITURA ACQUA CASA DELL'ACQUA (RILEVANTE IVA)	19.410,46	previsione di competenza	26.000,00	16.000,00	16.000,00	16.000,00



# Comune di Grosseto

## SERVIZIO EDILIZIA ISTITUZ E SCOLASTICA, BENI VINCOLATI SPESE PER MISSIONI, PROGRAMMI E MACROAGGREGATI PER CAPITOLI

MISSIONE PROGRAMMA TITOLO MACROAGGREGATO CAPITOLO	DENOMINAZIONE	RESIDUI PRESUNTI AL TERMINE DELL'ESERCIZIO 2019		PREVISIONI DEFINITIVE DELL'ANNO 2019			
					PREVISIONI ANNO 2020	PREVISIONI DELL'ANNO 2021	PREVISIONI DELL'ANNO 2022
			<i>di cui già impegnato*</i>				
			previsione di cassa	53.390,52	35.410,46		
			<i>a fondo pluriennale vincolato</i>				
45333/0	FORNITURA ACQUA CASA DELL'ACQUA (RILEVANTE IVA)	0,00	previsione di competenza	0,00	0,00	0,00	0,00
			<i>di cui già impegnato*</i>				
			previsione di cassa	0,00	0,00		
			<i>a fondo pluriennale vincolato</i>				
<b>Totale Macroaggr. 103</b>	<b>Acquisto di beni e servizi</b>	19.410,46	previsione di competenza	26.000,00	16.000,00	16.000,00	16.000,00
			<i>di cui già impegnato*</i>			0,00	0,00
			previsione di cassa	53.390,52	35.410,46		
			<i>a fondo pluriennale vincolato</i>				
<b>Totale Titolo 1</b>	<b>Spese correnti</b>	19.410,46	previsione di competenza	26.000,00	16.000,00	16.000,00	16.000,00
			<i>di cui già impegnato*</i>			0,00	0,00
			previsione di cassa	53.390,52	35.410,46		
			<i>a fondo pluriennale vincolato</i>				
<b>Totale Programma 04</b>	<b>Servizio idrico integrato</b>	19.410,46	previsione di competenza	26.000,00	16.000,00	16.000,00	16.000,00
			<i>di cui già impegnato*</i>			0,00	0,00
			previsione di cassa	53.390,52	35.410,46		
			<i>a fondo pluriennale vincolato</i>				
<b>Totale MISSIONE 09</b>	<b>Sviluppo sostenibile e tutela del territorio e dell'ambiente</b>	61.811,21	previsione di competenza	141.896,34	84.195,00	84.195,00	84.195,00
			<i>di cui già impegnato*</i>			0,00	0,00
			previsione di cassa	222.970,46	146.006,21		
			<i>a fondo pluriennale vincolato</i>				



# Comune di Grosseto

## SERVIZIO EDILIZIA ISTITUZ E SCOLASTICA, BENI VINCOLATI SPESE PER MISSIONI, PROGRAMMI E MACROAGGREGATI PER CAPITOLI

MISSIONE PROGRAMMA TITOLO MACROAGGREGATO CAPITOLO	DENOMINAZIONE	RESIDUI PRESUNTI AL TERMINE DELL'ESERCIZIO 2019		PREVISIONI DEFINITIVE DELL'ANNO 2019			
					PREVISIONI ANNO 2020	PREVISIONI DELL'ANNO 2021	PREVISIONI DELL'ANNO 2022
<b>MISSIONE 12</b>	<b>Diritti sociali, politiche sociali e famiglia</b>						
<b>1201 Programma 01</b>	<b>Interventi per l'infanzia e i minori e per asili nido</b>						
<b>TITOLO 1</b>	<b>Spese correnti</b>						
<b>Macroaggregato 103</b>	<b>Acquisto di beni e servizi</b>						
46117/0	FORNITURA ACQUA POTABILE ASILI NIDO (RIL. IVA)	16.566,63	previsione di competenza di cui già impegnato* previsione di cassa a fondo pluriennale vincolato	24.000,00  38.754,82	18.000,00  34.566,63	18.000,00	18.000,00
46150/0	MANUTENZIONE ASILI NIDO (DPR380/01)- RILEVANTE FINI IVA	11.445,26	previsione di competenza di cui già impegnato* previsione di cassa a fondo pluriennale vincolato	20.000,00  24.306,95	20.000,00  31.445,26	20.000,00	20.000,00
46151/0	MANUTENZIONE ASILI NIDO (RIL IVA)	0,00	previsione di competenza di cui già impegnato* previsione di cassa a fondo pluriennale vincolato	0,00  0,00	0,00  0,00	0,00	0,00
<b>Totale Macroaggr. 103</b>	<b>Acquisto di beni e servizi</b>	<b>28.011,89</b>	previsione di competenza di cui già impegnato* previsione di cassa a fondo pluriennale vincolato	<b>44.000,00 63.061,77</b>	<b>38.000,00 66.011,89</b>	<b>38.000,00 0,00</b>	<b>38.000,00 0,00</b>
<b>Totale Titolo 1</b>	<b>Spese correnti</b>	<b>28.011,89</b>	previsione di competenza di cui già impegnato* previsione di cassa a fondo pluriennale vincolato	<b>44.000,00 63.061,77</b>	<b>38.000,00 66.011,89</b>	<b>38.000,00 0,00</b>	<b>38.000,00 0,00</b>
<b>TITOLO 2</b>	<b>Spese in conto capitale</b>						
<b>Macroaggregato 202</b>	<b>Investimenti fissi lordi e acquisto di terreni</b>						
70000/0	ASILO NIDO VIA MOZAMBICO FONDI REGIONE (RILEV IVA) FC 13268	0,00	previsione di competenza di cui già impegnato* previsione di cassa a fondo pluriennale vincolato	0,00  0,00	0,00  0,00	0,00	0,00
70005/0	ASILO NIDO VIA MOZAMBICO IVA (FONDI MPS) FC 13541	0,00	previsione di competenza di cui già impegnato* previsione di cassa a fondo pluriennale vincolato	0,00  0,00	0,00  0,00	0,00	0,00
70010/0	ASILO NIDO VIA MOZAMBICO RILEV IVA (AVANZO AMM.NE 2007)	0,00	previsione di competenza di cui già impegnato* previsione di cassa a fondo pluriennale vincolato	0,00  0,00	0,00  0,00	0,00	0,00
70020/0	INTERVENTI SUGLI ASILI NIDO (AVANZO VINCOLATO DPR 380/01)	0,00	previsione di competenza di cui già impegnato* previsione di cassa a fondo pluriennale vincolato	13.637,00  13.637,00	0,00  0,00	0,00	0,00
70025/0	INTERVENTI SUGLI ASILI NIDO (DPR 380/01)	1.872,20	previsione di competenza di cui già impegnato* previsione di cassa a fondo pluriennale vincolato	83.479,53  86.393,61 20.622,46	35.622,46 20.622,46 37.494,66	15.000,00	15.000,00
<b>Totale Macroaggr. 202</b>	<b>Investimenti fissi lordi e acquisto di terreni</b>	<b>1.872,20</b>	previsione di competenza di cui già impegnato* previsione di cassa a fondo pluriennale vincolato	<b>97.116,53 100.030,61 20.622,46</b>	<b>35.622,46 20.622,46 37.494,66</b>	<b>15.000,00 0,00</b>	<b>15.000,00 0,00</b>
<b>Totale Titolo 2</b>	<b>Spese in conto capitale</b>	<b>1.872,20</b>	previsione di competenza di cui già impegnato* previsione di cassa a fondo pluriennale vincolato	<b>97.116,53 100.030,61 20.622,46</b>	<b>35.622,46 20.622,46 37.494,66</b>	<b>15.000,00 0,00</b>	<b>15.000,00 0,00</b>



# Comune di Grosseto

## SERVIZIO EDILIZIA ISTITUZ E SCOLASTICA, BENI VINCOLATI SPESE PER MISSIONI, PROGRAMMI E MACROAGGREGATI PER CAPITOLI

MISSIONE PROGRAMMA TITOLO MACROAGGREGATO CAPITOLO	DENOMINAZIONE	RESIDUI PRESUNTI AL TERMINE DELL'ESERCIZIO 2019		PREVISIONI DEFINITIVE DELL'ANNO 2019	PREVISIONI		
					PREVISIONI ANNO 2020	PREVISIONI DELL'ANNO 2021	PREVISIONI DELL'ANNO 2022
<b>Totale Programma 01</b>	<b>Interventi per l'infanzia e i minori e per asili nido</b>	29.884,09	previsione di competenza <i>di cui già impegnato*</i> previsione di cassa <i>a fondo pluriennale vincolato</i>	141.116,53  163.092,38 20.622,46	73.622,46 20.622,46 103.506,55	53.000,00 0,00	53.000,00 0,00
1203 Programma 03	Interventi per gli anziani						
<b>TITOLO 2</b>	<b>Spese in conto capitale</b>						
<b>Macroaggregato 202</b>	<b>Investimenti fissi lordi e acquisto di terreni</b>						
57101/0	INVESTIMENTI NEL SOCIALE-DA STATO- RESIDUI VINCOLATI	0,00	previsione di competenza <i>di cui già impegnato*</i> previsione di cassa <i>a fondo pluriennale vincolato</i>	0,00 0,00	0,00 0,00	0,00	0,00
<b>Totale Macroaggr. 202</b>	<b>Investimenti fissi lordi e acquisto di terreni</b>	0,00	previsione di competenza <i>di cui già impegnato*</i> previsione di cassa <i>a fondo pluriennale vincolato</i>	0,00 0,00	0,00 0,00	0,00 0,00	0,00 0,00
<b>Totale Titolo 2</b>	<b>Spese in conto capitale</b>	0,00	previsione di competenza <i>di cui già impegnato*</i> previsione di cassa <i>a fondo pluriennale vincolato</i>	0,00 0,00	0,00 0,00	0,00 0,00	0,00 0,00
<b>Totale Programma 03</b>	<b>Interventi per gli anziani</b>	0,00	previsione di competenza <i>di cui già impegnato*</i> previsione di cassa <i>a fondo pluriennale vincolato</i>	0,00 0,00	0,00 0,00	0,00 0,00	0,00 0,00
1204 Programma 04	Interventi per soggetti a rischio di esclusione sociale						
<b>TITOLO 1</b>	<b>Spese correnti</b>						
<b>Macroaggregato 103</b>	<b>Acquisto di beni e servizi</b>						
48148/0	FORNITURA ACQUA POTABILE PER LA FUNZIONE	28.746,58	previsione di competenza <i>di cui già impegnato*</i> previsione di cassa <i>a fondo pluriennale vincolato</i>	53.500,00 85.762,27	43.000,00 71.746,58	43.000,00	43.000,00
48151/0	FORNITURA ACQUA POTABILE PER LA FUNZIONE	0,00	previsione di competenza <i>di cui già impegnato*</i> previsione di cassa <i>a fondo pluriennale vincolato</i>	0,00 0,00	0,00 0,00	0,00	0,00
<b>Totale Macroaggr. 103</b>	<b>Acquisto di beni e servizi</b>	28.746,58	previsione di competenza <i>di cui già impegnato*</i> previsione di cassa <i>a fondo pluriennale vincolato</i>	53.500,00 85.762,27	43.000,00 71.746,58	43.000,00 0,00	43.000,00 0,00
<b>Totale Titolo 1</b>	<b>Spese correnti</b>	28.746,58	previsione di competenza <i>di cui già impegnato*</i> previsione di cassa <i>a fondo pluriennale vincolato</i>	53.500,00 85.762,27	43.000,00 71.746,58	43.000,00 0,00	43.000,00 0,00
<b>TITOLO 2</b>	<b>Spese in conto capitale</b>						
<b>Macroaggregato 202</b>	<b>Investimenti fissi lordi e acquisto di terreni</b>						
57111/0	MANUTENZIONE PATRIMONIO ABITATIVO (FC. 20010 BOC)	0,00	previsione di competenza <i>di cui già impegnato*</i> previsione di cassa <i>a fondo pluriennale vincolato</i>	0,00 0,00	0,00 0,00	0,00	0,00
57115/0	INTERVENTI NEI CENTRI ANZIANI (DISMISSIONI)	0,00	previsione di competenza <i>di cui già impegnato*</i> previsione di cassa <i>a fondo pluriennale vincolato</i>	0,00 0,00	0,00 0,00	0,00	0,00
57116/0	RISTRUTTURAZIONE IMMOBILE LOC. IL POGGIO - RT (FC 26003)	43.075,85	previsione di competenza <i>di cui già impegnato*</i> previsione di cassa <i>a fondo pluriennale vincolato</i>	209.383,67 209.383,67 5.074,61	5.074,61 48.150,46	0,00	0,00



# Comune di Grosseto

## SERVIZIO EDILIZIA ISTITUZ E SCOLASTICA, BENI VINCOLATI SPESE PER MISSIONI, PROGRAMMI E MACROAGGREGATI PER CAPITOLI

MISSIONE PROGRAMMA TITOLO MACROAGGREGATO CAPITOLO	DENOMINAZIONE	RESIDUI PRESUNTI AL TERMINI DELL'ESERCIZIO 2019		PREVISIONI DEFINITIVE DELL'ANNO 2019			
					PREVISIONI ANNO 2020	PREVISIONI DELL'ANNO 2021	PREVISIONI DELL'ANNO 2022
57117/0	RISTRUTTURAZIONE IMMOBILE LOC. IL POGGIO (FC 11900)	0,00	previsione di competenza <i>di cui già impegnato*</i> previsione di cassa <i>a fondo pluriennale vincolato</i>	0,00  0,00	0,00  0,00	0,00  0,00	0,00  0,00
57118/0	BANDO PERIFERIE - RISTRUTTURAZIONE IL POGGIO (FC 13554)	98.785,46	previsione di competenza <i>di cui già impegnato*</i> previsione di cassa <i>a fondo pluriennale vincolato</i>	255.822,97  255.822,97	0,00  98.785,46	0,00  0,00	0,00  0,00
57119/0	RISTRUTTURAZIONE EX CASA DELLO STUDENTE (RT - FC 26007)	0,00	previsione di competenza <i>di cui già impegnato*</i> previsione di cassa <i>a fondo pluriennale vincolato</i>	341.445,50  341.445,50	1.049.934,93  1.049.934,93	0,00  0,00	0,00  0,00
<b>Totale Macroaggr. 202</b>	<b>Investimenti fissi lordi e acquisto di terreni</b>	<b>141.861,31</b>	previsione di competenza <i>di cui già impegnato*</i> previsione di cassa <i>a fondo pluriennale vincolato</i>	<b>806.652,14</b>  <b>806.652,14</b> <b>1.055.009,54</b>	<b>1.055.009,54</b>  <b>1.055.009,54</b> <b>1.196.870,85</b>	<b>0,00</b>  <b>0,00</b>	<b>0,00</b>  <b>0,00</b>
<b>Totale Titolo 2</b>	<b>Spese in conto capitale</b>	<b>141.861,31</b>	previsione di competenza <i>di cui già impegnato*</i> previsione di cassa <i>a fondo pluriennale vincolato</i>	<b>806.652,14</b>  <b>806.652,14</b> <b>1.055.009,54</b>	<b>1.055.009,54</b>  <b>1.055.009,54</b> <b>1.196.870,85</b>	<b>0,00</b>  <b>0,00</b>	<b>0,00</b>  <b>0,00</b>
<b>Totale Programma 04</b>	<b>Interventi per soggetti a rischio di esclusione sociale</b>	<b>170.607,89</b>	previsione di competenza <i>di cui già impegnato*</i> previsione di cassa <i>a fondo pluriennale vincolato</i>	<b>860.152,14</b>  <b>892.414,41</b> <b>1.055.009,54</b>	<b>1.098.009,54</b>  <b>1.055.009,54</b> <b>1.268.617,43</b>	<b>43.000,00</b>  <b>0,00</b>	<b>43.000,00</b>  <b>0,00</b>
<b>1206 Programma 06</b>	<b>Interventi per il diritto alla casa</b>						
<b>Titolo 1</b>	<b>Spese correnti</b>						
<b>Macroaggregato 103</b>	<b>Acquisto di beni e servizi</b>						
47660/0	MANUTENZIONE ALLOGGI EMERGENZA ABITATIVA (DPR380/01)	24.621,34	previsione di competenza <i>di cui già impegnato*</i> previsione di cassa <i>a fondo pluriennale vincolato</i>	43.000,00  54.438,28	43.000,00  67.621,34	43.000,00  0,00	43.000,00  0,00
47661/0	MANUTENZIONE ALLOGGI EMERGENZA ABITATIVA	0,00	previsione di competenza <i>di cui già impegnato*</i> previsione di cassa <i>a fondo pluriennale vincolato</i>	0,00  0,00	0,00  0,00	0,00  0,00	0,00  0,00
<b>Totale Macroaggr. 103</b>	<b>Acquisto di beni e servizi</b>	<b>24.621,34</b>	previsione di competenza <i>di cui già impegnato*</i> previsione di cassa <i>a fondo pluriennale vincolato</i>	<b>43.000,00</b>  <b>54.438,28</b>	<b>43.000,00</b>  <b>67.621,34</b>	<b>43.000,00</b>  <b>0,00</b>	<b>43.000,00</b>  <b>0,00</b>
<b>Totale Titolo 1</b>	<b>Spese correnti</b>	<b>24.621,34</b>	previsione di competenza <i>di cui già impegnato*</i> previsione di cassa <i>a fondo pluriennale vincolato</i>	<b>43.000,00</b>  <b>54.438,28</b>	<b>43.000,00</b>  <b>67.621,34</b>	<b>43.000,00</b>  <b>0,00</b>	<b>43.000,00</b>  <b>0,00</b>
<b>Totale Programma 06</b>	<b>Interventi per il diritto alla casa</b>	<b>24.621,34</b>	previsione di competenza <i>di cui già impegnato*</i> previsione di cassa <i>a fondo pluriennale vincolato</i>	<b>43.000,00</b>  <b>54.438,28</b>	<b>43.000,00</b>  <b>67.621,34</b>	<b>43.000,00</b>  <b>0,00</b>	<b>43.000,00</b>  <b>0,00</b>
<b>1209 Programma 09</b>	<b>Servizio necroscopico e cimiteriale</b>						
<b>Titolo 2</b>	<b>Spese in conto capitale</b>						
<b>Macroaggregato 202</b>	<b>Investimenti fissi lordi e acquisto di terreni</b>						
58436/0	INTERVENTI NEI CIMITERI (DPR 380/01)	0,01	previsione di competenza <i>di cui già impegnato*</i> previsione di cassa <i>a fondo pluriennale vincolato</i>	0,00  81.055,38	112.200,00  112.200,01	0,00  0,00	0,00  0,00
<b>Totale Macroaggr. 202</b>	<b>Investimenti fissi lordi e acquisto di terreni</b>	<b>0,01</b>	previsione di competenza <i>di cui già impegnato*</i> previsione di cassa <i>a fondo pluriennale vincolato</i>	<b>0,00</b>  <b>81.055,38</b> <b>112.200,00</b>	<b>112.200,00</b>  <b>112.200,00</b> <b>112.200,01</b>	<b>0,00</b>  <b>0,00</b>	<b>0,00</b>  <b>0,00</b>



# Comune di Grosseto

## SERVIZIO EDILIZIA ISTITUZ E SCOLASTICA, BENI VINCOLATI SPESE PER MISSIONI, PROGRAMMI E MACROAGGREGATI PER CAPITOLI

MISSIONE PROGRAMMA TITOLO MACROAGGREGATO CAPITOLO	DENOMINAZIONE	RESIDUI PRESUNTI AL TERMINE DELL'ESERCIZIO 2019		PREVISIONI DEFINITIVE DELL'ANNO 2019			
					PREVISIONI ANNO 2020	PREVISIONI DELL'ANNO 2021	PREVISIONI DELL'ANNO 2022
<b>Totale Titolo 2</b>	<b>Spese in conto capitale</b>	0,01	previsione di competenza <i>di cui già impegnato*</i>	0,00 112.200,00	112.200,00 112.200,00	0,00 0,00	0,00 0,00
			previsione di cassa <i>a fondo pluriennale vincolato</i>	81.055,38 112.200,00	112.200,01		
<b>Totale Programma 09</b>	<b>Servizio necroscopico e cimiteriale</b>	0,01	previsione di competenza <i>di cui già impegnato*</i>	0,00 112.200,00	112.200,00 112.200,00	0,00 0,00	0,00 0,00
			previsione di cassa <i>a fondo pluriennale vincolato</i>	81.055,38 112.200,00	112.200,01		
<b>Totale MISSIONE 12</b>	<b>Diritti sociali, politiche sociali e famiglia</b>	225.113,33	previsione di competenza <i>di cui già impegnato*</i>	1.044.268,67	1.326.832,00 1.187.832,00	139.000,00 0,00	139.000,00 0,00
			previsione di cassa <i>a fondo pluriennale vincolato</i>	1.191.000,45 1.187.832,00	1.551.945,33		



# Comune di Grosseto

## SERVIZIO EDILIZIA ISTITUZ E SCOLASTICA, BENI VINCOLATI SPESE PER MISSIONI, PROGRAMMI E MACROAGGREGATI PER CAPITOLI

MISSIONE PROGRAMMA TITOLO MACROAGGREGATO CAPITOLO	DENOMINAZIONE	RESIDUI PRESUNTI AL TERMINE DELL'ESERCIZIO 2019		PREVISIONI DEFINITIVE DELL'ANNO 2019			
					PREVISIONI ANNO 2020	PREVISIONI DELL'ANNO 2021	PREVISIONI DELL'ANNO 2022
<b>MISSIONE 14</b>	<b>Sviluppo economico e competitività</b>						
1402 Programma 02	Commercio - reti distributive - tutela dei consumatori						
Titolo 1	Spese correnti						
Macroaggregato 103	Acquisto di beni e servizi						
50357/0	FORNITURA ACQUA POTABILE PER LA FUNZIONE	0,00	previsione di competenza di cui già impegnato*	0,00	900,00	900,00	900,00
			previsione di cassa a fondo pluriennale vincolato	1.352,70	900,00		
<b>Totale Macroaggr. 103</b>	<b>Acquisto di beni e servizi</b>	<b>0,00</b>	previsione di competenza di cui già impegnato*	<b>0,00</b>	<b>900,00</b>	<b>900,00</b>	<b>900,00</b>
			previsione di cassa a fondo pluriennale vincolato	<b>1.352,70</b>	<b>900,00</b>	<b>0,00</b>	<b>0,00</b>
<b>Totale Titolo 1</b>	<b>Spese correnti</b>	<b>0,00</b>	previsione di competenza di cui già impegnato*	<b>0,00</b>	<b>900,00</b>	<b>900,00</b>	<b>900,00</b>
			previsione di cassa a fondo pluriennale vincolato	<b>1.352,70</b>	<b>900,00</b>	<b>0,00</b>	<b>0,00</b>
<b>Totale Programma 02</b>	<b>Commercio - reti distributive - tutela dei consumatori</b>	<b>0,00</b>	previsione di competenza di cui già impegnato*	<b>0,00</b>	<b>900,00</b>	<b>900,00</b>	<b>900,00</b>
			previsione di cassa a fondo pluriennale vincolato	<b>1.352,70</b>	<b>900,00</b>	<b>0,00</b>	<b>0,00</b>
<b>Totale MISSIONE 14</b>	<b>Sviluppo economico e competitività</b>	<b>0,00</b>	previsione di competenza di cui già impegnato*	<b>0,00</b>	<b>900,00</b>	<b>900,00</b>	<b>900,00</b>
			previsione di cassa a fondo pluriennale vincolato	<b>1.352,70</b>	<b>900,00</b>	<b>0,00</b>	<b>0,00</b>



# Comune di Grosseto

## SERVIZIO EDILIZIA ISTITUZ E SCOLASTICA, BENI VINCOLATI SPESE PER MISSIONI, PROGRAMMI E MACROAGGREGATI PER CAPITOLI

MISSIONE PROGRAMMA TITOLO MACROAGGREGATO CAPITOLO	DENOMINAZIONE	RESIDUI PRESUNTI AL TERMINE DELL'ESERCIZIO 2019		PREVISIONI DEFINITIVE DELL'ANNO 2019			
					PREVISIONI ANNO 2020	PREVISIONI DELL'ANNO 2021	PREVISIONI DELL'ANNO 2022
<b>MISSIONE 99</b>	<b>Servizi per conto terzi</b>						
9901 Programma 01	Servizi per conto terzi - partite di giro						
Titolo 7	Uscite per conto terzi e partite di giro						
Macroaggregato 702	Uscite per conto terzi						
88205/0	LAVORI CONTINGIBILI- URGENTI A CARICO DI PRIVATI (C. 29030 E )	0,00	previsione di competenza <i>di cui già impegnato*</i>	100.000,00	350.000,00	350.000,00	350.000,00
			previsione di cassa <i>a fondo pluriennale vincolato</i>	100.000,00	350.000,00		
<b>Totale Macroaggr. 702</b>	<b>Uscite per conto terzi</b>	<b>0,00</b>	previsione di competenza <i>di cui già impegnato*</i>	100.000,00	350.000,00	350.000,00	350.000,00
			previsione di cassa <i>a fondo pluriennale vincolato</i>	100.000,00	350.000,00	0,00	0,00
<b>Totale Titolo 7</b>	<b>Uscite per conto terzi e partite di giro</b>	<b>0,00</b>	previsione di competenza <i>di cui già impegnato*</i>	100.000,00	350.000,00	350.000,00	350.000,00
			previsione di cassa <i>a fondo pluriennale vincolato</i>	100.000,00	350.000,00	0,00	0,00
<b>Totale Programma 01</b>	<b>Servizi per conto terzi - partite di giro</b>	<b>0,00</b>	previsione di competenza <i>di cui già impegnato*</i>	100.000,00	350.000,00	350.000,00	350.000,00
			previsione di cassa <i>a fondo pluriennale vincolato</i>	100.000,00	350.000,00	0,00	0,00
<b>Totale MISSIONE 99</b>	<b>Servizi per conto terzi</b>	<b>0,00</b>	previsione di competenza <i>di cui già impegnato*</i>	100.000,00	350.000,00	350.000,00	350.000,00
			previsione di cassa <i>a fondo pluriennale vincolato</i>	100.000,00	350.000,00	0,00	0,00
<b>TOTALE MISSIONI</b>		<b>2.266.403,04</b>	previsione di competenza <i>di cui già impegnato*</i>	5.639.183,10	5.661.763,13	1.743.565,00	1.743.565,00
			previsione di cassa <i>a fondo pluriennale vincolato</i>	6.010.592,53	3.418.198,13	0,00	0,00
				2.981.424,82	7.928.166,17		
<b>TOTALE GENERALE DELLE SPESE</b>		<b>2.266.403,04</b>	previsione di competenza <i>di cui già impegnato*</i>	5.639.183,10	5.661.763,13	1.743.565,00	1.743.565,00
			previsione di cassa <i>a fondo pluriennale vincolato</i>	6.010.592,53	3.418.198,13	0,00	0,00
				2.981.424,82	7.928.166,17		





# Comune di Grosseto

## SERVIZIO SPESA CORRENTE

### SPESE PER MISSIONI, PROGRAMMI E MACROAGGREGATI PER CAPITOLI

MISSIONE PROGRAMMA TITOLO MACROAGGREGATO CAPITOLO	DENOMINAZIONE	RESIDUI PRESUNTI AL TERMINE DELL'ESERCIZIO 2019		PREVISIONI DEFINITIVE DELL'ANNO 2019			
					PREVISIONI ANNO 2020	PREVISIONI DELL'ANNO 2021	PREVISIONI DELL'ANNO 2022
<b>DISAVANZO DI AMMINISTRAZIONE</b>				0,00	0,00	0,00	0,00
<b>MISSIONE</b>	<b>01</b>	<b>Servizi istituzionali, generali e di gestione</b>					
<b>0106</b>	<b>Programma 06</b>	<b>Ufficio tecnico</b>					
<b>TITOLO</b>	<b>1</b>	<b>Spese correnti</b>					
<b>Macroaggregato</b>	<b>103</b>	<b>Acquisto di beni e servizi</b>					
33352/0	CONSULENZE E SERVIZI PER LL.PP.	19.813,54	previsione di competenza di cui già impegnato*	51.500,00	28.000,00 1.570,14	20.000,00	20.000,00
			previsione di cassa a fondo pluriennale vincolato	66.356,90	47.813,54		
34120/0	REIMPIEGO INDENNIZZI SINISTRI AL PATRIMONIO (FC 10735)	0,00	previsione di competenza di cui già impegnato*	110.000,00	50.000,00	50.000,00	50.000,00
			previsione di cassa a fondo pluriennale vincolato	114.610,99	50.000,00		
<b>Totale Macroaggr.</b>	<b>103</b>	<b>Acquisto di beni e servizi</b>					
			previsione di competenza di cui già impegnato*	161.500,00	78.000,00 1.570,14	70.000,00	70.000,00
			previsione di cassa a fondo pluriennale vincolato	180.967,89	97.813,54	0,00	0,00
<b>Totale Titolo</b>	<b>1</b>	<b>Spese correnti</b>					
			previsione di competenza di cui già impegnato*	161.500,00	78.000,00 1.570,14	70.000,00	70.000,00
			previsione di cassa a fondo pluriennale vincolato	180.967,89	97.813,54	0,00	0,00
<b>Totale Programma</b>	<b>06</b>	<b>Ufficio tecnico</b>					
			previsione di competenza di cui già impegnato*	161.500,00	78.000,00 1.570,14	70.000,00	70.000,00
			previsione di cassa a fondo pluriennale vincolato	180.967,89	97.813,54	0,00	0,00
<b>0111</b>	<b>Programma 11</b>	<b>Altri servizi generali</b>					
<b>TITOLO</b>	<b>1</b>	<b>Spese correnti</b>					
<b>Macroaggregato</b>	<b>103</b>	<b>Acquisto di beni e servizi</b>					
32821/0	CONTRIBUTI REGIONALI PER VARIE FINALITA' (FC 3451)	81.153,36	previsione di competenza di cui già impegnato*	100.000,00	100.000,00	100.000,00	100.000,00
			previsione di cassa a fondo pluriennale vincolato	261.027,45	181.153,36		
50705/2	SPESE PER LA PUBBLICITA' GARE E	6.655,76	previsione di competenza di cui già impegnato*	33.990,00	20.000,00 915,77	20.000,00	20.000,00
			previsione di cassa a fondo pluriennale vincolato	56.400,22	26.655,76		
50800/0	CONTRIBUTI STATALI E DI ALTRI ENTI (FC 2850)	0,00	previsione di competenza di cui già impegnato*	70.000,00	70.000,00	70.000,00	70.000,00
			previsione di cassa a fondo pluriennale vincolato	70.000,00	70.000,00		
50810/0	CONTRIBUTI DA ENTI VARI (FC 4970)	2.485,57	previsione di competenza di cui già impegnato*	50.000,00	50.000,00	50.000,00	50.000,00
			previsione di cassa a fondo pluriennale vincolato	64.267,56	52.485,57		
<b>Totale Macroaggr.</b>	<b>103</b>	<b>Acquisto di beni e servizi</b>					
			previsione di competenza di cui già impegnato*	253.990,00	240.000,00 915,77	240.000,00	240.000,00
			previsione di cassa a fondo pluriennale vincolato	451.695,23	330.294,69	0,00	0,00
<b>Macroaggregato</b>	<b>109</b>	<b>Rimborsi e poste correttive delle entrate</b>					
50650/0	RIMBORSO QUOTE INESIGIBILI DI ENTRATE E PROVENTI DIVERSI ALLE FAMIGLIE	20.900,52	previsione di competenza di cui già impegnato*	30.000,00	10.000,00	10.000,00	10.000,00
			previsione di cassa a fondo pluriennale vincolato	46.515,52	30.900,52		
50657/0	RIMBORSO SOMME NON DOVUTE O IN	3.577,82	previsione di competenza	10.000,00	10.000,00	10.000,00	10.000,00



# Comune di Grosseto

## SERVIZIO SPESA CORRENTE

### SPESE PER MISSIONI, PROGRAMMI E MACROAGGREGATI PER CAPITOLI

MISSIONE PROGRAMMA TITOLO MACROAGGREGATO CAPITOLO	DENOMINAZIONE	RESIDUI PRESUNTI AL TERMINE DELL'ESERCIZIO 2019		PREVISIONI DEFINITIVE DELL'ANNO 2019			
					PREVISIONI ANNO 2020	PREVISIONI DELL'ANNO 2021	PREVISIONI DELL'ANNO 2022
ECESSO DA IMPRESE (F.C.10629)							
			<i>di cui già impegnato*</i>				
			previsione di cassa	10.532,65	13.577,82		
			<i>a fondo pluriennale vincolato</i>				
<b>Totale Macroaggr. 109</b>	<b>Rimborsi e poste correttive delle entrate</b>	<b>24.478,34</b>	previsione di competenza	40.000,00	20.000,00	20.000,00	20.000,00
			<i>di cui già impegnato*</i>			0,00	0,00
			previsione di cassa	57.048,17	44.478,34		
			<i>a fondo pluriennale vincolato</i>				
<b>Macroaggregato 110</b>	<b>Altre spese correnti</b>		previsione di competenza	0,00	0,00	0,00	0,00
50653/0	FINANZIAMENTO DEBITI FUORI BILANCIO	0,00	<i>di cui già impegnato*</i>				
			previsione di cassa	0,00	0,00		
			<i>a fondo pluriennale vincolato</i>				
<b>Totale Macroaggr. 110</b>	<b>Altre spese correnti</b>	<b>0,00</b>	previsione di competenza	0,00	0,00	0,00	0,00
			<i>di cui già impegnato*</i>			0,00	0,00
			previsione di cassa	0,00	0,00		
			<i>a fondo pluriennale vincolato</i>				
<b>Totale Titolo 1</b>	<b>Spese correnti</b>	<b>114.773,03</b>	previsione di competenza	293.990,00	260.000,00	260.000,00	260.000,00
			<i>di cui già impegnato*</i>		915,77	0,00	0,00
			previsione di cassa	508.743,40	374.773,03		
			<i>a fondo pluriennale vincolato</i>				
<b>Totale Programma 11</b>	<b>Altri servizi generali</b>	<b>114.773,03</b>	previsione di competenza	293.990,00	260.000,00	260.000,00	260.000,00
			<i>di cui già impegnato*</i>		915,77	0,00	0,00
			previsione di cassa	508.743,40	374.773,03		
			<i>a fondo pluriennale vincolato</i>				
<b>Totale MISSIONE 01</b>	<b>Servizi istituzionali, generali e di gestione</b>	<b>134.586,57</b>	previsione di competenza	455.490,00	338.000,00	330.000,00	330.000,00
			<i>di cui già impegnato*</i>		2.485,91	0,00	0,00
			previsione di cassa	689.711,29	472.586,57		
			<i>a fondo pluriennale vincolato</i>				



# Comune di Grosseto

## SERVIZIO SPESA CORRENTE

### SPESE PER MISSIONI, PROGRAMMI E MACROAGGREGATI PER CAPITOLI

MISSIONE PROGRAMMA TITOLO MACROAGGREGATO CAPITOLO	DENOMINAZIONE	RESIDUI PRESUNTI AL TERMINE DELL'ESERCIZIO 2019		PREVISIONI DEFINITIVE DELL'ANNO 2019			
					PREVISIONI ANNO 2020	PREVISIONI DELL'ANNO 2021	PREVISIONI DELL'ANNO 2022
<b>MISSIONE</b> 03	<b>Ordine pubblico e sicurezza</b>						
0302 Programma 02	Sistema integrato di sicurezza urbana						
Titolo 1	Spese correnti						
Macroaggregato 103	Acquisto di beni e servizi						
35410/0	FONDI REGIONALI PER SICUREZZA (FC)	0,00	previsione di competenza di cui già impegnato*	35.000,00	35.000,00	35.000,00	35.000,00
			previsione di cassa a fondo pluriennale vincolato	73.000,00	35.000,00		
<b>Totale Macroaggr. 103</b>	<b>Acquisto di beni e servizi</b>	<b>0,00</b>	previsione di competenza di cui già impegnato*	<b>35.000,00</b>	<b>35.000,00</b>	<b>35.000,00</b>	<b>35.000,00</b>
			previsione di cassa a fondo pluriennale vincolato	<b>73.000,00</b>	<b>35.000,00</b>	<b>0,00</b>	<b>0,00</b>
<b>Totale Titolo 1</b>	<b>Spese correnti</b>	<b>0,00</b>	previsione di competenza di cui già impegnato*	<b>35.000,00</b>	<b>35.000,00</b>	<b>35.000,00</b>	<b>35.000,00</b>
			previsione di cassa a fondo pluriennale vincolato	<b>73.000,00</b>	<b>35.000,00</b>	<b>0,00</b>	<b>0,00</b>
<b>Totale Programma 02</b>	<b>Sistema integrato di sicurezza urbana</b>	<b>0,00</b>	previsione di competenza di cui già impegnato*	<b>35.000,00</b>	<b>35.000,00</b>	<b>35.000,00</b>	<b>35.000,00</b>
			previsione di cassa a fondo pluriennale vincolato	<b>73.000,00</b>	<b>35.000,00</b>	<b>0,00</b>	<b>0,00</b>
<b>Totale MISSIONE 03</b>	<b>Ordine pubblico e sicurezza</b>	<b>0,00</b>	previsione di competenza di cui già impegnato*	<b>35.000,00</b>	<b>35.000,00</b>	<b>35.000,00</b>	<b>35.000,00</b>
			previsione di cassa a fondo pluriennale vincolato	<b>73.000,00</b>	<b>35.000,00</b>	<b>0,00</b>	<b>0,00</b>



# Comune di Grosseto

## SERVIZIO SPESA CORRENTE

### SPESE PER MISSIONI, PROGRAMMI E MACROAGGREGATI PER CAPITOLI

MISSIONE PROGRAMMA TITOLO MACROAGGREGATO CAPITOLO	DENOMINAZIONE	RESIDUI PRESUNTI AL TERMINE DELL'ESERCIZIO 2019		PREVISIONI DEFINITIVE DELL'ANNO 2019			
					PREVISIONI ANNO 2020	PREVISIONI DELL'ANNO 2021	PREVISIONI DELL'ANNO 2022
<i>MISSIONE</i> 04	<i>Istruzione e diritto allo studio</i>						
0401 Programma 01	Istruzione prescolastica						
Titolo 1	Spese correnti						
Macroaggregato 103	Acquisto di beni e servizi						
36427/0	SPESE PER CONTO DI ISIDE (FC 8924)	0,00	previsione di competenza <i>di cui già impegnato*</i> previsione di cassa <i>a fondo pluriennale vincolato</i>	0,00  0,00	0,00  0,00	0,00  0,00	0,00  0,00
<b>Totale Macroaggr. 103</b>	<b>Acquisto di beni e servizi</b>	<b>0,00</b>	previsione di competenza <i>di cui già impegnato*</i> previsione di cassa <i>a fondo pluriennale vincolato</i>	<b>0,00</b>  <b>0,00</b>	<b>0,00</b>  <b>0,00</b>	<b>0,00</b>  <b>0,00</b>	<b>0,00</b>  <b>0,00</b>
<b>Totale Titolo 1</b>	<b>Spese correnti</b>	<b>0,00</b>	previsione di competenza <i>di cui già impegnato*</i> previsione di cassa <i>a fondo pluriennale vincolato</i>	<b>0,00</b>  <b>0,00</b>	<b>0,00</b>  <b>0,00</b>	<b>0,00</b>  <b>0,00</b>	<b>0,00</b>  <b>0,00</b>
<b>Totale Programma 01</b>	<b>Istruzione prescolastica</b>	<b>0,00</b>	previsione di competenza <i>di cui già impegnato*</i> previsione di cassa <i>a fondo pluriennale vincolato</i>	<b>0,00</b>  <b>0,00</b>	<b>0,00</b>  <b>0,00</b>	<b>0,00</b>  <b>0,00</b>	<b>0,00</b>  <b>0,00</b>
<b>Totale MISSIONE 04</b>	<b>Istruzione e diritto allo studio</b>	<b>0,00</b>	previsione di competenza <i>di cui già impegnato*</i> previsione di cassa <i>a fondo pluriennale vincolato</i>	<b>0,00</b>  <b>0,00</b>	<b>0,00</b>  <b>0,00</b>	<b>0,00</b>  <b>0,00</b>	<b>0,00</b>  <b>0,00</b>



# Comune di Grosseto

## SERVIZIO SPESA CORRENTE

### SPESE PER MISSIONI, PROGRAMMI E MACROAGGREGATI PER CAPITOLI

MISSIONE PROGRAMMA TITOLO MACROAGGREGATO CAPITOLO	DENOMINAZIONE	RESIDUI PRESUNTI AL TERMINE DELL'ESERCIZIO 2019		PREVISIONI DEFINITIVE DELL'ANNO 2019			
					PREVISIONI ANNO 2020	PREVISIONI DELL'ANNO 2021	PREVISIONI DELL'ANNO 2022
<i>MISSIONE 07</i>	<i>Turismo</i>						
0701 Programma 01	Sviluppo e valorizzazione del turismo						
Titolo 1	Spese correnti						
Macroaggregato 103	Acquisto di beni e servizi						
49611/0	PROMOZIONE DELLO SVILUPPO TURISTICO (FC 632)	28.465,96	previsione di competenza <i>di cui già impegnato*</i> previsione di cassa <i>a fondo pluriennale vincolato</i>	153.000,00  198.675,70	145.000,00 <i>64.004,00</i> 173.465,96	145.000,00 <i>3.000,00</i>	145.000,00
Totale Macroaggr. 103	Acquisto di beni e servizi	28.465,96	previsione di competenza <i>di cui già impegnato*</i> previsione di cassa <i>a fondo pluriennale vincolato</i>	153.000,00  198.675,70	145.000,00 <i>64.004,00</i> 173.465,96	145.000,00 <i>3.000,00</i>	145.000,00 <i>0,00</i>
Totale Titolo 1	Spese correnti	28.465,96	previsione di competenza <i>di cui già impegnato*</i> previsione di cassa <i>a fondo pluriennale vincolato</i>	153.000,00  198.675,70	145.000,00 <i>64.004,00</i> 173.465,96	145.000,00 <i>3.000,00</i>	145.000,00 <i>0,00</i>
Totale Programma 01	Sviluppo e valorizzazione del turismo	28.465,96	previsione di competenza <i>di cui già impegnato*</i> previsione di cassa <i>a fondo pluriennale vincolato</i>	153.000,00  198.675,70	145.000,00 <i>64.004,00</i> 173.465,96	145.000,00 <i>3.000,00</i>	145.000,00 <i>0,00</i>
<i>Totale MISSIONE 07</i>	<i>Turismo</i>	<i>28.465,96</i>	<i>previsione di competenza di cui già impegnato* previsione di cassa a fondo pluriennale vincolato</i>	<i>153.000,00  198.675,70</i>	<i>145.000,00 64.004,00 173.465,96</i>	<i>145.000,00 3.000,00</i>	<i>145.000,00 0,00</i>



# Comune di Grosseto

## SERVIZIO SPESA CORRENTE

### SPESE PER MISSIONI, PROGRAMMI E MACROAGGREGATI PER CAPITOLI

MISSIONE PROGRAMMA TITOLO MACROAGGREGATO CAPITOLO	DENOMINAZIONE	RESIDUI PRESUNTI AL TERMINE DELL'ESERCIZIO 2019		PREVISIONI DEFINITIVE DELL'ANNO 2019			
					PREVISIONI ANNO 2020	PREVISIONI DELL'ANNO 2021	PREVISIONI DELL'ANNO 2022
<b>MISSIONE 09</b>	<b>Sviluppo sostenibile e tutela del territorio e dell'ambiente</b>						
<b>0902 Programma 02</b>	<b>Tutela, valorizzazione e recupero ambientale</b>						
<b>TITOLO 1</b>	<b>Spese correnti</b>						
<b>Macroaggregato 103</b>	<b>Acquisto di beni e servizi</b>						
41751/0	CONTRIBUTO REGIONALE EMERGENZA SPIAGGE (FC 4575)	0,00	previsione di competenza <i>di cui già impegnato*</i>	281.555,00	0,00	0,00	0,00
			previsione di cassa <i>a fondo pluriennale vincolato</i>	281.555,00	0,00		
<b>Totale Macroaggr. 103</b>	<b>Acquisto di beni e servizi</b>	0,00	previsione di competenza <i>di cui già impegnato*</i>	281.555,00	0,00	0,00	0,00
			previsione di cassa <i>a fondo pluriennale vincolato</i>	281.555,00	0,00	0,00	0,00
<b>Totale Titolo 1</b>	<b>Spese correnti</b>	0,00	previsione di competenza <i>di cui già impegnato*</i>	281.555,00	0,00	0,00	0,00
			previsione di cassa <i>a fondo pluriennale vincolato</i>	281.555,00	0,00	0,00	0,00
<b>Totale Programma 02</b>	<b>Tutela, valorizzazione e recupero ambientale</b>	0,00	previsione di competenza <i>di cui già impegnato*</i>	281.555,00	0,00	0,00	0,00
			previsione di cassa <i>a fondo pluriennale vincolato</i>	281.555,00	0,00	0,00	0,00
<b>Totale MISSIONE 09</b>	<b>Sviluppo sostenibile e tutela del territorio e dell'ambiente</b>	<b>0,00</b>	<b>previsione di competenza <i>di cui già impegnato*</i></b>	<b>281.555,00</b>	<b>0,00</b>	<b>0,00</b>	<b>0,00</b>
			<b>previsione di cassa <i>a fondo pluriennale vincolato</i></b>	<b>281.555,00</b>	<b>0,00</b>		



# Comune di Grosseto

## SERVIZIO SPESA CORRENTE

### SPESE PER MISSIONI, PROGRAMMI E MACROAGGREGATI PER CAPITOLI

MISSIONE PROGRAMMA TITOLO MACROAGGREGATO CAPITOLO	DENOMINAZIONE	RESIDUI PRESUNTI AL TERMINE DELL'ESERCIZIO 2019		PREVISIONI DEFINITIVE DELL'ANNO 2019			
					PREVISIONI ANNO 2020	PREVISIONI DELL'ANNO 2021	PREVISIONI DELL'ANNO 2022
<b>MISSIONE 11</b>	<b>Soccorso civile</b>						
<b>1101 Programma 01</b>	<b>Sistema di protezione civile</b>						
<b>Titolo 1</b>	<b>Spese correnti</b>						
<b>Macroaggregato 103</b>	<b>Acquisto di beni e servizi</b>						
41165/0	BENI SPECIFICI PER PROTEZIONE CIVILE	2.358,11	previsione di competenza <i>di cui già impegnato*</i> previsione di cassa <i>a fondo pluriennale vincolato</i>	15.000,00  30.510,00	10.000,00  12.358,11	10.000,00	10.000,00
58910/0	CONSULENZE E SERVIZI SERVIZIO PROTEZIONE CIVILE	12.599,45	previsione di competenza <i>di cui già impegnato*</i> previsione di cassa <i>a fondo pluriennale vincolato</i>	30.000,00  215.939,24	30.000,00  42.599,45	30.000,00	30.000,00
<b>Totale Macroaggr. 103</b>	<b>Acquisto di beni e servizi</b>	<b>14.957,56</b>	previsione di competenza <i>di cui già impegnato*</i> previsione di cassa <i>a fondo pluriennale vincolato</i>	<b>45.000,00</b>  <b>246.449,24</b>	<b>40.000,00</b>  <b>54.957,56</b>	<b>40.000,00</b> <b>0,00</b>	<b>40.000,00</b> <b>0,00</b>
<b>Totale Titolo 1</b>	<b>Spese correnti</b>	<b>14.957,56</b>	previsione di competenza <i>di cui già impegnato*</i> previsione di cassa <i>a fondo pluriennale vincolato</i>	<b>45.000,00</b>  <b>246.449,24</b>	<b>40.000,00</b>  <b>54.957,56</b>	<b>40.000,00</b> <b>0,00</b>	<b>40.000,00</b> <b>0,00</b>
<b>Totale Programma 01</b>	<b>Sistema di protezione civile</b>	<b>14.957,56</b>	previsione di competenza <i>di cui già impegnato*</i> previsione di cassa <i>a fondo pluriennale vincolato</i>	<b>45.000,00</b>  <b>246.449,24</b>	<b>40.000,00</b>  <b>54.957,56</b>	<b>40.000,00</b> <b>0,00</b>	<b>40.000,00</b> <b>0,00</b>
<b>Totale MISSIONE 11</b>	<b>Soccorso civile</b>	<b>14.957,56</b>	previsione di competenza <i>di cui già impegnato*</i> previsione di cassa <i>a fondo pluriennale vincolato</i>	<b>45.000,00</b>  <b>246.449,24</b>	<b>40.000,00</b>  <b>54.957,56</b>	<b>40.000,00</b> <b>0,00</b>	<b>40.000,00</b> <b>0,00</b>



# Comune di Grosseto

## SERVIZIO SPESA CORRENTE

### SPESE PER MISSIONI, PROGRAMMI E MACROAGGREGATI PER CAPITOLI

MISSIONE PROGRAMMA TITOLO MACROAGGREGATO CAPITOLO	DENOMINAZIONE	RESIDUI PRESUNTI AL TERMINE DELL'ESERCIZIO 2019		PREVISIONI DEFINITIVE DELL'ANNO 2019			
					PREVISIONI ANNO 2020	PREVISIONI DELL'ANNO 2021	PREVISIONI DELL'ANNO 2022
<b>MISSIONE 12</b>	<b>Diritti sociali, politiche sociali e famiglia</b>						
1201 Programma 01	Interventi per l'infanzia e i minori e per asili nido						
Titolo 1	Spese correnti						
Macroaggregato 103	Acquisto di beni e servizi						
46103/0	SPESE PER CONTO DI ISIDE (FC 8924)	0,00	previsione di competenza di cui già impegnato*	0,00	0,00	0,00	0,00
			previsione di cassa a fondo pluriennale vincolato	0,00	0,00		
<b>Totale Macroaggr. 103</b>	<b>Acquisto di beni e servizi</b>	<b>0,00</b>	previsione di competenza di cui già impegnato*	<b>0,00</b>	<b>0,00</b>	<b>0,00</b>	<b>0,00</b>
			previsione di cassa a fondo pluriennale vincolato	<b>0,00</b>	<b>0,00</b>	<b>0,00</b>	<b>0,00</b>
<b>Totale Titolo 1</b>	<b>Spese correnti</b>	<b>0,00</b>	previsione di competenza di cui già impegnato*	<b>0,00</b>	<b>0,00</b>	<b>0,00</b>	<b>0,00</b>
			previsione di cassa a fondo pluriennale vincolato	<b>0,00</b>	<b>0,00</b>	<b>0,00</b>	<b>0,00</b>
<b>Totale Programma 01</b>	<b>Interventi per l'infanzia e i minori e per asili nido</b>	<b>0,00</b>	previsione di competenza di cui già impegnato*	<b>0,00</b>	<b>0,00</b>	<b>0,00</b>	<b>0,00</b>
			previsione di cassa a fondo pluriennale vincolato	<b>0,00</b>	<b>0,00</b>	<b>0,00</b>	<b>0,00</b>
<b>Totale MISSIONE 12</b>	<b>Diritti sociali, politiche sociali e famiglia</b>	<b>0,00</b>	previsione di competenza di cui già impegnato*	<b>0,00</b>	<b>0,00</b>	<b>0,00</b>	<b>0,00</b>
			previsione di cassa a fondo pluriennale vincolato	<b>0,00</b>	<b>0,00</b>	<b>0,00</b>	<b>0,00</b>





# Comune di Grosseto

## SERVIZIO SPESA CORRENTE

### SPESE PER MISSIONI, PROGRAMMI E MACROAGGREGATI PER CAPITOLI

MISSIONE PROGRAMMA TITOLO MACROAGGREGATO CAPITOLO	DENOMINAZIONE	RESIDUI PRESUNTI AL TERMINE DELL'ESERCIZIO 2019		PREVISIONI DEFINITIVE DELL'ANNO 2019			
					PREVISIONI ANNO 2020	PREVISIONI DELL'ANNO 2021	PREVISIONI DELL'ANNO 2022
<b>MISSIONE 99</b>	<b>Servizi per conto terzi</b>						
9901 Programma 01	Servizi per conto terzi - partite di giro						
Titolo 7	Uscite per conto terzi e partite di giro						
Macroaggregato 701	Uscite per partite di giro						
87300/0	RESTITUZIONE DEPOSITI CAUZIONALI (F.C..27600 E.)	0,00	previsione di competenza di cui già impegnato*	0,00	0,00	0,00	0,00
			previsione di cassa a fondo pluriennale vincolato	0,00	0,00		
<b>Totale Macroaggr. 701</b>	<b>Uscite per partite di giro</b>	<b>0,00</b>	previsione di competenza di cui già impegnato*	<b>0,00</b>	<b>0,00</b>	<b>0,00</b>	<b>0,00</b>
			previsione di cassa a fondo pluriennale vincolato	<b>0,00</b>	<b>0,00</b>		
Macroaggregato 702	Uscite per conto terzi						
87310/0	RESTITUZIONE DEPOSITI CAUZIONALI (F.C..27600 E.)	760.719,73	previsione di competenza di cui già impegnato*	360.000,00	360.000,00	360.000,00	360.000,00
			previsione di cassa a fondo pluriennale vincolato	1.049.654,12	1.120.719,73		
87400/0	SERVIZI VARI PER CONTO DI TERZI- (F.CAP.27810 E.)	151.172,06	previsione di competenza di cui già impegnato*	200.000,00	200.000,00	200.000,00	200.000,00
			previsione di cassa a fondo pluriennale vincolato	292.091,05	351.172,06		
<b>Totale Macroaggr. 702</b>	<b>Uscite per conto terzi</b>	<b>911.891,79</b>	previsione di competenza di cui già impegnato*	<b>560.000,00</b>	<b>560.000,00</b>	<b>560.000,00</b>	<b>560.000,00</b>
			previsione di cassa a fondo pluriennale vincolato	<b>1.341.745,17</b>	<b>1.471.891,79</b>	<b>0,00</b>	<b>0,00</b>
<b>Totale Titolo 7</b>	<b>Uscite per conto terzi e partite di giro</b>	<b>911.891,79</b>	previsione di competenza di cui già impegnato*	<b>560.000,00</b>	<b>560.000,00</b>	<b>560.000,00</b>	<b>560.000,00</b>
			previsione di cassa a fondo pluriennale vincolato	<b>1.341.745,17</b>	<b>1.471.891,79</b>	<b>0,00</b>	<b>0,00</b>
<b>Totale Programma 01</b>	<b>Servizi per conto terzi - partite di giro</b>	<b>911.891,79</b>	previsione di competenza di cui già impegnato*	<b>560.000,00</b>	<b>560.000,00</b>	<b>560.000,00</b>	<b>560.000,00</b>
			previsione di cassa a fondo pluriennale vincolato	<b>1.341.745,17</b>	<b>1.471.891,79</b>	<b>0,00</b>	<b>0,00</b>
<b>Totale MISSIONE 99</b>	<b>Servizi per conto terzi</b>	<b>911.891,79</b>	previsione di competenza di cui già impegnato*	<b>560.000,00</b>	<b>560.000,00</b>	<b>560.000,00</b>	<b>560.000,00</b>
			previsione di cassa a fondo pluriennale vincolato	<b>1.341.745,17</b>	<b>1.471.891,79</b>	<b>0,00</b>	<b>0,00</b>
<b>TOTALE MISSIONI</b>		<b>1.089.901,88</b>	previsione di competenza di cui già impegnato*	<b>1.530.045,00</b>	<b>1.118.000,00</b>	<b>1.110.000,00</b>	<b>1.110.000,00</b>
			previsione di cassa a fondo pluriennale vincolato	<b>2.831.136,40</b>	<b>66.489,91</b>	<b>3.000,00</b>	<b>0,00</b>
				<b>2.831.136,40</b>	<b>2.207.901,88</b>		
<b>TOTALE GENERALE DELLE SPESE</b>		<b>1.089.901,88</b>	previsione di competenza di cui già impegnato*	<b>1.530.045,00</b>	<b>1.118.000,00</b>	<b>1.110.000,00</b>	<b>1.110.000,00</b>
			previsione di cassa a fondo pluriennale vincolato	<b>2.831.136,40</b>	<b>66.489,91</b>	<b>3.000,00</b>	<b>0,00</b>
				<b>2.831.136,40</b>	<b>2.207.901,88</b>		



# Comune di Grosseto

## SERVIZIO SPESA CAPITALE

### SPESE PER MISSIONI, PROGRAMMI E MACROAGGREGATI PER CAPITOLI

MISSIONE PROGRAMMA TITOLO MACROAGGREGATO CAPITOLO	DENOMINAZIONE	RESIDUI PRESUNTI AL TERMINI DELL'ESERCIZIO 2019		PREVISIONI DEFINITIVE DELL'ANNO 2019	PREVISIONI		
					PREVISIONI ANNO 2020	PREVISIONI DELL'ANNO 2021	PREVISIONI DELL'ANNO 2022
<b>DISAVANZO DI AMMINISTRAZIONE</b>				0,00	0,00	0,00	0,00
<b>MISSIONE</b>	<b>01</b>	<b>Servizi istituzionali, generali e di gestione</b>					
<b>0106</b>	<b>Programma 06</b>	<b>Ufficio tecnico</b>					
<b>TITOLO 2</b>	<b>Spese in conto capitale</b>						
<b>Macroaggregato 202</b>	<b>Investimenti fissi lordi e acquisto di terreni</b>						
33330/0	SPESA PER PROGETTAZIONI, DIREZIONI LAVORI, PERIZIE, COLLAUDI, ECC.	28.326,30	previsione di competenza <i>di cui già impegnato*</i> previsione di cassa <i>a fondo pluriennale vincolato</i>	81.333,86  111.479,38 51.006,51	111.006,51  51.006,51 139.332,81	60.000,00	60.000,00
33331/0	PROGETTAZIONE OPERE PUBBLICHE (RESIDUI VINCOLATI DISMISSIONI)	0,00	previsione di competenza <i>di cui già impegnato*</i> previsione di cassa <i>a fondo pluriennale vincolato</i>	0,00  0,00	0,00  0,00	0,00	0,00
33332/0	INCARICHI ESTERNI DI PROGETTAZIONE (DISMISSIONI)	6.608,53	previsione di competenza <i>di cui già impegnato*</i> previsione di cassa <i>a fondo pluriennale vincolato</i>	109.682,06  138.482,06 9.273,15	109.273,15  9.273,15 115.881,68	50.000,00	50.000,00
33334/0	PROGETTAZIONE ESTERNA LL.PP. (AVANZO AMMINISTRAZIONE INVESTIMENTI)	0,00	previsione di competenza <i>di cui già impegnato*</i> previsione di cassa <i>a fondo pluriennale vincolato</i>	0,00  0,00	0,00  0,00	0,00	0,00
33336/0	PROGETTAZIONE LLPP (AVANZO AMM.NE LIBERO)	0,00	previsione di competenza <i>di cui già impegnato*</i> previsione di cassa <i>a fondo pluriennale vincolato</i>	0,00  0,00	0,00  0,00	0,00	0,00
33337/0	PROGETTAZIONE ESTERNA LL.PP. (DPR 380/01)	0,00	previsione di competenza <i>di cui già impegnato*</i> previsione di cassa <i>a fondo pluriennale vincolato</i>	8.868,47  8.868,47 2.763,45	2.763,45  2.763,45	0,00	0,00
84000/0	REINVESTIMENTO FONDI DA ALIENAZIONE BENI (FC 11900)	129.537,19	previsione di competenza <i>di cui già impegnato*</i> previsione di cassa <i>a fondo pluriennale vincolato</i>	246.406,51  459.000,65 11.900,00	161.900,00  11.900,00 291.437,19	150.000,00	150.000,00
84001/0	REIMPIEGO DISMISSIONI BENI-RESIDUI VINCOLATI	1.036,08	previsione di competenza <i>di cui già impegnato*</i> previsione di cassa <i>a fondo pluriennale vincolato</i>	0,00  1.036,08	0,00  1.036,08	0,00	0,00
84415/0	REINVESTIMENTO CAPITALI DI SOGGETTI VARI (FC 13527)	251,00	previsione di competenza <i>di cui già impegnato*</i> previsione di cassa <i>a fondo pluriennale vincolato</i>	105.000,00  105.250,00	100.000,00  100.251,00	100.000,00	100.000,00
<b>Totale Macroaggr. 202</b>	<b>Investimenti fissi lordi e acquisto di terreni</b>	<b>165.759,10</b>	previsione di competenza <i>di cui già impegnato*</i> previsione di cassa <i>a fondo pluriennale vincolato</i>	<b>551.290,90</b>  <b>824.116,64</b> 74.943,11	<b>484.943,11</b>  <b>74.943,11</b> <b>650.702,21</b>	<b>360.000,00</b>  <b>0,00</b>	<b>360.000,00</b>  <b>0,00</b>
<b>Totale Titolo 2</b>	<b>Spese in conto capitale</b>	<b>165.759,10</b>	previsione di competenza <i>di cui già impegnato*</i> previsione di cassa <i>a fondo pluriennale vincolato</i>	<b>551.290,90</b>  <b>824.116,64</b> 74.943,11	<b>484.943,11</b>  <b>74.943,11</b> <b>650.702,21</b>	<b>360.000,00</b>  <b>0,00</b>	<b>360.000,00</b>  <b>0,00</b>
<b>Totale Programma 06</b>	<b>Ufficio tecnico</b>	<b>165.759,10</b>	previsione di competenza <i>di cui già impegnato*</i> previsione di cassa <i>a fondo pluriennale vincolato</i>	<b>551.290,90</b>  <b>824.116,64</b> 74.943,11	<b>484.943,11</b>  <b>74.943,11</b> <b>650.702,21</b>	<b>360.000,00</b>  <b>0,00</b>	<b>360.000,00</b>  <b>0,00</b>



# Comune di Grosseto

## SERVIZIO SPESA CAPITALE

### SPESE PER MISSIONI, PROGRAMMI E MACROAGGREGATI PER CAPITOLI

MISSIONE PROGRAMMA TITOLO MACROAGGREGATO CAPITOLO	DENOMINAZIONE	RESIDUI PRESUNTI AL TERMINE DELL'ESERCIZIO 2019		PREVISIONI DEFINITIVE DELL'ANNO 2019			
					PREVISIONI ANNO 2020	PREVISIONI DELL'ANNO 2021	PREVISIONI DELL'ANNO 2022
0111 Programma 11	Altri servizi generali						
TITOLO 2	Spese in conto capitale						
Macroaggregato 202	Investimenti fissi lordi e acquisto di terreni						
30860/0	CONTRIBUTI REGIONALI FINALITA' VARIE (FC 26009)	3.049,96	previsione di competenza <i>di cui già impegnato*</i> previsione di cassa <i>a fondo pluriennale vincolato</i>	50.000,00  53.049,96	50.000,00  53.049,96	50.000,00	50.000,00
<b>Totale Macroaggr. 202</b>	<b>Investimenti fissi lordi e acquisto di terreni</b>	<b>3.049,96</b>	previsione di competenza <i>di cui già impegnato*</i> previsione di cassa <i>a fondo pluriennale vincolato</i>	50.000,00  53.049,96	50.000,00  53.049,96	50.000,00 <i>0,00</i>	50.000,00 <i>0,00</i>
<b>Totale Titolo 2</b>	<b>Spese in conto capitale</b>	<b>3.049,96</b>	previsione di competenza <i>di cui già impegnato*</i> previsione di cassa <i>a fondo pluriennale vincolato</i>	50.000,00  53.049,96	50.000,00  53.049,96	50.000,00 <i>0,00</i>	50.000,00 <i>0,00</i>
<b>Totale Programma 11</b>	<b>Altri servizi generali</b>	<b>3.049,96</b>	previsione di competenza <i>di cui già impegnato*</i> previsione di cassa <i>a fondo pluriennale vincolato</i>	50.000,00  53.049,96	50.000,00  53.049,96	50.000,00 <i>0,00</i>	50.000,00 <i>0,00</i>
<b>Totale MISSIONE 01</b>	<b>Servizi istituzionali, generali e di gestione</b>	<b>168.809,06</b>	previsione di competenza <i>di cui già impegnato*</i> previsione di cassa <i>a fondo pluriennale vincolato</i>	601.290,90  877.166,60 74.943,11	534.943,11  74.943,11 703.752,17	410.000,00 <i>0,00</i>	410.000,00 <i>0,00</i>



# Comune di Grosseto

## SERVIZIO SPESA CAPITALE

### SPESE PER MISSIONI, PROGRAMMI E MACROAGGREGATI PER CAPITOLI

MISSIONE PROGRAMMA TITOLO MACROAGGREGATO CAPITOLO	DENOMINAZIONE	RESIDUI PRESUNTI AL TERMINE DELL'ESERCIZIO 2019		PREVISIONI DEFINITIVE DELL'ANNO 2019			
					PREVISIONI ANNO 2020	PREVISIONI DELL'ANNO 2021	PREVISIONI DELL'ANNO 2022
<b>MISSIONE</b>	<b>03</b>	<b>Ordine pubblico e sicurezza</b>					
<b>0301 Programma</b>	<b>01</b>	<b>Polizia locale e amministrativa</b>					
<b>TITOLO</b>	<b>2</b>	<b>Spese in conto capitale</b>					
<b>Macroaggregato</b>	<b>202</b>	<b>Investimenti fissi lordi e acquisto di terreni</b>					
52812/0	FORNITURA MEZZI TECNICI POLIZIA MUNICIPALE (FC 7100 7200)	36.152,67	previsione di competenza <i>di cui già impegnato*</i>	131.159,16 93.340,84	303.340,84 93.340,84	210.000,00	210.000,00
			previsione di cassa <i>a fondo pluriennale vincolato</i>	207.152,24 93.340,84	339.493,51		
<b>Totale Macroaggr.</b>	<b>202</b>	<b>Investimenti fissi lordi e acquisto di terreni</b>	<b>36.152,67</b>	<b>previsione di competenza <i>di cui già impegnato*</i></b>	<b>131.159,16 93.340,84</b>	<b>210.000,00 0,00</b>	<b>210.000,00 0,00</b>
				<b>previsione di cassa <i>a fondo pluriennale vincolato</i></b>	<b>207.152,24 93.340,84</b>	<b>339.493,51</b>	
<b>Totale Titolo</b>	<b>2</b>	<b>Spese in conto capitale</b>	<b>36.152,67</b>	<b>previsione di competenza <i>di cui già impegnato*</i></b>	<b>131.159,16 93.340,84</b>	<b>210.000,00 0,00</b>	<b>210.000,00 0,00</b>
				<b>previsione di cassa <i>a fondo pluriennale vincolato</i></b>	<b>207.152,24 93.340,84</b>	<b>339.493,51</b>	
<b>Totale Programma</b>	<b>01</b>	<b>Polizia locale e amministrativa</b>	<b>36.152,67</b>	<b>previsione di competenza <i>di cui già impegnato*</i></b>	<b>131.159,16 93.340,84</b>	<b>210.000,00 0,00</b>	<b>210.000,00 0,00</b>
				<b>previsione di cassa <i>a fondo pluriennale vincolato</i></b>	<b>207.152,24 93.340,84</b>	<b>339.493,51</b>	
<b>Totale MISSIONE</b>	<b>03</b>	<b>Ordine pubblico e sicurezza</b>	<b>36.152,67</b>	<b>previsione di competenza <i>di cui già impegnato*</i></b>	<b>131.159,16 93.340,84</b>	<b>210.000,00 0,00</b>	<b>210.000,00 0,00</b>
				<b>previsione di cassa <i>a fondo pluriennale vincolato</i></b>	<b>207.152,24 93.340,84</b>	<b>339.493,51</b>	



# Comune di Grosseto

## SERVIZIO SPESA CAPITALE

### SPESE PER MISSIONI, PROGRAMMI E MACROAGGREGATI PER CAPITOLI

MISSIONE PROGRAMMA TITOLO MACROAGGREGATO CAPITOLO	DENOMINAZIONE	RESIDUI PRESUNTI AL TERMINI DELL'ESERCIZIO 2019		PREVISIONI DEFINITIVE DELL'ANNO 2019			
					PREVISIONI ANNO 2020	PREVISIONI DELL'ANNO 2021	PREVISIONI DELL'ANNO 2022
<b>MISSIONE 05</b>	<b>Tutela e valorizzazione dei beni e delle attività culturali</b>						
<b>0501 Programma 01</b>	<b>Valorizzazione dei beni di interesse storico</b>						
<b>TITOLO 2</b>	<b>Spese in conto capitale</b>						
<b>Macroaggregato 202</b>	<b>Investimenti fissi lordi e acquisto di terreni</b>						
52764/0	GIARDINO DELL'ARCHEOLOGIA (AV. IMPOSTA SOGG.)	0,00	previsione di competenza di cui già impegnato* previsione di cassa a fondo pluriennale vincolato	0,00 0,00 0,00	0,00 0,00	0,00	0,00
<b>Totale Macroaggr. 202</b>	<b>Investimenti fissi lordi e acquisto di terreni</b>	<b>0,00</b>	previsione di competenza di cui già impegnato* previsione di cassa a fondo pluriennale vincolato	<b>0,00 0,00 0,00</b>	<b>0,00 0,00</b>	<b>0,00</b>	<b>0,00</b>
<b>Totale Titolo 2</b>	<b>Spese in conto capitale</b>	<b>0,00</b>	previsione di competenza di cui già impegnato* previsione di cassa a fondo pluriennale vincolato	<b>0,00 0,00 0,00</b>	<b>0,00 0,00</b>	<b>0,00</b>	<b>0,00</b>
<b>Totale Programma 01</b>	<b>Valorizzazione dei beni di interesse storico</b>	<b>0,00</b>	previsione di competenza di cui già impegnato* previsione di cassa a fondo pluriennale vincolato	<b>0,00 0,00 0,00</b>	<b>0,00 0,00</b>	<b>0,00</b>	<b>0,00</b>
<b>0502 Programma 02</b>	<b>Attività culturali e interventi diversi nel settore culturale</b>						
<b>TITOLO 2</b>	<b>Spese in conto capitale</b>						
<b>Macroaggregato 202</b>	<b>Investimenti fissi lordi e acquisto di terreni</b>						
55679/0	POTENZIAMENTO BIBLIOTECA (FONDI MPS) FC 13533	0,00	previsione di competenza di cui già impegnato* previsione di cassa a fondo pluriennale vincolato	0,00 0,00 0,00	0,00 0,00	0,00	0,00
<b>Totale Macroaggr. 202</b>	<b>Investimenti fissi lordi e acquisto di terreni</b>	<b>0,00</b>	previsione di competenza di cui già impegnato* previsione di cassa a fondo pluriennale vincolato	<b>0,00 0,00 0,00</b>	<b>0,00 0,00</b>	<b>0,00</b>	<b>0,00</b>
<b>Totale Titolo 2</b>	<b>Spese in conto capitale</b>	<b>0,00</b>	previsione di competenza di cui già impegnato* previsione di cassa a fondo pluriennale vincolato	<b>0,00 0,00 0,00</b>	<b>0,00 0,00</b>	<b>0,00</b>	<b>0,00</b>
<b>Totale Programma 02</b>	<b>Attività culturali e interventi diversi nel settore culturale</b>	<b>0,00</b>	previsione di competenza di cui già impegnato* previsione di cassa a fondo pluriennale vincolato	<b>0,00 0,00 0,00</b>	<b>0,00 0,00</b>	<b>0,00</b>	<b>0,00</b>
<b>Totale MISSIONE 05</b>	<b>Tutela e valorizzazione dei beni e delle attività culturali</b>	<b>0,00</b>	previsione di competenza di cui già impegnato* previsione di cassa a fondo pluriennale vincolato	<b>0,00 0,00 0,00</b>	<b>0,00 0,00</b>	<b>0,00</b>	<b>0,00</b>



# Comune di Grosseto

## SERVIZIO SPESA CAPITALE

### SPESE PER MISSIONI, PROGRAMMI E MACROAGGREGATI PER CAPITOLI

MISSIONE PROGRAMMA TITOLO MACROAGGREGATO CAPITOLO	DENOMINAZIONE	RESIDUI PRESUNTI AL TERMINI DELL'ESERCIZIO 2019		PREVISIONI DEFINITIVE DELL'ANNO 2019			
					PREVISIONI ANNO 2020	PREVISIONI DELL'ANNO 2021	PREVISIONI DELL'ANNO 2022
<b>MISSIONE</b> 08	<b>Aspetto del territorio ed edilizia abitativa</b>						
<b>0801 Programma 01</b>	<b>Urbanistica e assetto del territorio</b>						
<b>TITOLO 2</b>	<b>Spese in conto capitale</b>						
<b>Macroaggregato 202</b>	<b>Investimenti fissi lordi e acquisto di terreni</b>						
56400/2	OPERE URBANIZZAZIONE PRIMARIA SECONDARIA ECC. (FINANZ. DA CAP.13455- 13460-13465-13470 E)	2.583,48	previsione di competenza <i>di cui già impegnato*</i> previsione di cassa <i>a fondo pluriennale vincolato</i>	9.443,25  92.903,82 131.647,94	180.752,94  131.647,94 183.336,42	49.105,00	49.105,00
56400/4	SPESE ABBATTIMENTO BARRIERE ARCHITETTONICHE (L.R.47 DEL 9/9/91) (FINANZ. DA CAP.13455-13460-13470 E)	165.811,42	previsione di competenza <i>di cui già impegnato*</i> previsione di cassa <i>a fondo pluriennale vincolato</i>	355.574,30  401.088,86 265.191,21	562.191,21  265.191,21 728.002,63	297.000,00	297.000,00
56401/2	OPERE URBANIZZAZIONE-FIN.RESIDUI VINCOLATI	6.418,10	previsione di competenza <i>di cui già impegnato*</i> previsione di cassa <i>a fondo pluriennale vincolato</i>	0,00  6.418,10	0,00  6.418,10	0,00	0,00
56401/4	ABBATTIMENTO BARRIERE ARCHITETTONICHE-RESIDUI VINCOLATI	39.577,19	previsione di competenza <i>di cui già impegnato*</i> previsione di cassa <i>a fondo pluriennale vincolato</i>	138.469,13  178.046,32 398.240,59	398.240,59  437.817,78 398.240,59	0,00	0,00
56420/0	URBANIZZ.PRIMARIA E SECONDE RECUPERO AREE INTEESSATE DA ABUSIVISMO (ART.3 D.L. 26.1.95 N°24)	0,00	previsione di competenza <i>di cui già impegnato*</i> previsione di cassa <i>a fondo pluriennale vincolato</i>	10.000,00  10.000,00	10.000,00  10.000,00	10.000,00	10.000,00
56421/0	REIMPIEGO PROVENTI ABUSI EDILIZI- RESIDUI VINCOLATI	4.121,42	previsione di competenza <i>di cui già impegnato*</i> previsione di cassa <i>a fondo pluriennale vincolato</i>	0,00  4.121,42	0,00  4.121,42	0,00	0,00
56435/0	REIMPIEGO ESCUSSIONI, TRANSAZIONI ECC...F.C.13490 E.	6.130,54	previsione di competenza <i>di cui già impegnato*</i> previsione di cassa <i>a fondo pluriennale vincolato</i>	157.086,49  157.086,49 7.913,51	107.913,51  7.913,51 114.044,05	100.000,00	100.000,00
56445/0	REIMPIEGO OBLAZ.ABUSI EDILIZI ZONE TUTELA L.308/04 (FC 13495 E)	20.482,10	previsione di competenza <i>di cui già impegnato*</i> previsione di cassa <i>a fondo pluriennale vincolato</i>	65.739,56  65.739,56 14.260,44	94.260,44  114.742,54 14.260,44	80.000,00	80.000,00
56490/0	REIMPIEGO CONTRIBUTO DI SOSTENIBILITA' (FC 13600)	9.028,80	previsione di competenza <i>di cui già impegnato*</i> previsione di cassa <i>a fondo pluriennale vincolato</i>	15.000,00  15.000,00 5.000,00	25.000,00  34.028,80 5.000,00	20.000,00	20.000,00
66418/0	MANUTENZIONE ARREDO URBANO (DPR 380/01)	800,00	previsione di competenza <i>di cui già impegnato*</i> previsione di cassa <i>a fondo pluriennale vincolato</i>	1.105,28  7.205,28 19.694,72	29.694,72  30.494,72 19.694,72	10.000,00	10.000,00
<b>Totale Macroaggr. 202</b>	<b>Investimenti fissi lordi e acquisto di terreni</b>	<b>254.953,05</b>	previsione di competenza <i>di cui già impegnato*</i> previsione di cassa <i>a fondo pluriennale vincolato</i>	<b>752.418,01</b>  <b>937.609,85</b> <b>841.948,41</b>	<b>1.408.053,41</b>  <b>1.663.006,46</b> <b>841.948,41</b>	<b>566.105,00</b>  <b>0,00</b>	<b>566.105,00</b>  <b>0,00</b>



# Comune di Grosseto

## SERVIZIO SPESA CAPITALE

### SPESE PER MISSIONI, PROGRAMMI E MACROAGGREGATI PER CAPITOLI

MISSIONE PROGRAMMA TITOLO MACROAGGREGATO CAPITOLO	DENOMINAZIONE	RESIDUI PRESUNTI AL TERMINE DELL'ESERCIZIO 2019		PREVISIONI DEFINITIVE DELL'ANNO 2019			
					PREVISIONI ANNO 2020	PREVISIONI DELL'ANNO 2021	PREVISIONI DELL'ANNO 2022
<b>Totale Titolo 2</b>	<b>Spese in conto capitale</b>	254.953,05	previsione di competenza <i>di cui già impegnato*</i>	752.418,01	1.408.053,41 <i>841.948,41</i>	566.105,00 <i>0,00</i>	566.105,00 <i>0,00</i>
			previsione di cassa <i>a fondo pluriennale vincolato</i>	937.609,85 841.948,41	1.663.006,46		
<b>Totale Programma 01</b>	<b>Urbanistica e assetto del territorio</b>	254.953,05	previsione di competenza <i>di cui già impegnato*</i>	752.418,01	1.408.053,41 <i>841.948,41</i>	566.105,00 <i>0,00</i>	566.105,00 <i>0,00</i>
			previsione di cassa <i>a fondo pluriennale vincolato</i>	937.609,85 841.948,41	1.663.006,46		
<b>Totale MISSIONE 08</b>	<b>Assetto del territorio ed edilizia abitativa</b>	254.953,05	previsione di competenza <i>di cui già impegnato*</i>	752.418,01	1.408.053,41 <i>841.948,41</i>	566.105,00 <i>0,00</i>	566.105,00 <i>0,00</i>
			previsione di cassa <i>a fondo pluriennale vincolato</i>	937.609,85 841.948,41	1.663.006,46		



# Comune di Grosseto

## SERVIZIO SPESA CAPITALE

### SPESE PER MISSIONI, PROGRAMMI E MACROAGGREGATI PER CAPITOLI

MISSIONE PROGRAMMA TITOLO MACROAGGREGATO CAPITOLO	DENOMINAZIONE	RESIDUI PRESUNTI AL TERMINI DELL'ESERCIZIO 2019		PREVISIONI DEFINITIVE DELL'ANNO 2019			
					PREVISIONI ANNO 2020	PREVISIONI DELL'ANNO 2021	PREVISIONI DELL'ANNO 2022
<b>MISSIONE</b> 09	<b>Sviluppo sostenibile e tutela del territorio e dell'ambiente</b>						
0902 Programma 02	Tutela, valorizzazione e recupero ambientale						
Titolo 2	Spese in conto capitale						
Macroaggregato 202	Investimenti fissi lordi e acquisto di terreni						
66414/0	PARCO OMBRONE (FONDI DOCUP ) FC 13282	5.589,64	previsione di competenza <i>di cui già impegnato*</i> previsione di cassa <i>a fondo pluriennale vincolato</i>	0,00  124.869,57	0,00  5.589,64	0,00  0,00	0,00  0,00
66419/0	INTERVENTI VERDE PUBBLICO (AVANZO AMMNE INVESTIMENTI)	0,00	previsione di competenza <i>di cui già impegnato*</i> previsione di cassa <i>a fondo pluriennale vincolato</i>	0,00  0,00	0,00  0,00	0,00  0,00	0,00  0,00
<b>Totale Macroaggr. 202</b>	<b>Investimenti fissi lordi e acquisto di terreni</b>	<b>5.589,64</b>	previsione di competenza <i>di cui già impegnato*</i> previsione di cassa <i>a fondo pluriennale vincolato</i>	<b>0,00</b>  124.869,57	<b>0,00</b>  5.589,64	<b>0,00</b>  0,00	<b>0,00</b>  0,00
<b>Totale Titolo 2</b>	<b>Spese in conto capitale</b>	<b>5.589,64</b>	previsione di competenza <i>di cui già impegnato*</i> previsione di cassa <i>a fondo pluriennale vincolato</i>	<b>0,00</b>  124.869,57	<b>0,00</b>  5.589,64	<b>0,00</b>  0,00	<b>0,00</b>  0,00
<b>Totale Programma 02</b>	<b>Tutela, valorizzazione e recupero ambientale</b>	<b>5.589,64</b>	previsione di competenza <i>di cui già impegnato*</i> previsione di cassa <i>a fondo pluriennale vincolato</i>	<b>0,00</b>  124.869,57	<b>0,00</b>  5.589,64	<b>0,00</b>  0,00	<b>0,00</b>  0,00
0905 Programma 05	Aree protette, parchi naturali, protezione naturalistica e forestazione						
Titolo 2	Spese in conto capitale						
Macroaggregato 202	Investimenti fissi lordi e acquisto di terreni						
66435/0	ARREDO URBANO (AA. VINC DPR 380/01)	5.917,00	previsione di competenza <i>di cui già impegnato*</i> previsione di cassa <i>a fondo pluriennale vincolato</i>	72.223,76  72.223,76 20.000,00	20.000,00 20.000,00 25.917,00	0,00 0,00 0,00	0,00 0,00 0,00
<b>Totale Macroaggr. 202</b>	<b>Investimenti fissi lordi e acquisto di terreni</b>	<b>5.917,00</b>	previsione di competenza <i>di cui già impegnato*</i> previsione di cassa <i>a fondo pluriennale vincolato</i>	<b>72.223,76</b>  72.223,76 20.000,00	<b>20.000,00</b> 20.000,00 25.917,00	<b>0,00</b> 0,00 0,00	<b>0,00</b> 0,00 0,00
<b>Totale Titolo 2</b>	<b>Spese in conto capitale</b>	<b>5.917,00</b>	previsione di competenza <i>di cui già impegnato*</i> previsione di cassa <i>a fondo pluriennale vincolato</i>	<b>72.223,76</b>  72.223,76 20.000,00	<b>20.000,00</b> 20.000,00 25.917,00	<b>0,00</b> 0,00 0,00	<b>0,00</b> 0,00 0,00
<b>Totale Programma 05</b>	<b>Aree protette, parchi naturali, protezione naturalistica e forestazione</b>	<b>5.917,00</b>	previsione di competenza <i>di cui già impegnato*</i> previsione di cassa <i>a fondo pluriennale vincolato</i>	<b>72.223,76</b>  72.223,76 20.000,00	<b>20.000,00</b> 20.000,00 25.917,00	<b>0,00</b> 0,00 0,00	<b>0,00</b> 0,00 0,00
0908 Programma 08	Qualità dell'aria e riduzione dell'inquinamento						
Titolo 2	Spese in conto capitale						
Macroaggregato 202	Investimenti fissi lordi e acquisto di terreni						
66417/0	FONDI REGIONALI PER LA QUALITA' DELL'ARIA (FC 13269)	0,00	previsione di competenza <i>di cui già impegnato*</i> previsione di cassa <i>a fondo pluriennale vincolato</i>	50.000,00  50.000,00	50.000,00  50.000,00	50.000,00  0,00	50.000,00  0,00
<b>Totale Macroaggr. 202</b>	<b>Investimenti fissi lordi e acquisto di terreni</b>	<b>0,00</b>	previsione di competenza <i>di cui già impegnato*</i> previsione di cassa <i>a fondo pluriennale vincolato</i>	<b>50.000,00</b>  50.000,00	<b>50.000,00</b>  50.000,00	<b>50.000,00</b>  0,00	<b>50.000,00</b>  0,00





# Comune di Grosseto

## SERVIZIO SPESA CAPITALE

### SPESE PER MISSIONI, PROGRAMMI E MACROAGGREGATI PER CAPITOLI

MISSIONE PROGRAMMA MACROAGGREGATO CAPITOLO	DENOMINAZIONE	RESIDUI PRESUNTI AL TERMINE DELL'ESERCIZIO 2019		PREVISIONI DEFINITIVE DELL'ANNO 2019			
					PREVISIONI ANNO 2020	PREVISIONI DELL'ANNO 2021	PREVISIONI DELL'ANNO 2022
<b>Totale Titolo 2</b>	<b>Spese in conto capitale</b>	0,00	previsione di competenza <i>di cui già impegnato*</i>	50.000,00	50.000,00	50.000,00	50.000,00
			previsione di cassa <i>a fondo pluriennale vincolato</i>	50.000,00	50.000,00	0,00	0,00
<b>Totale Programma 08</b>	<b>Qualità dell'aria e riduzione dell'inquinamento</b>	0,00	previsione di competenza <i>di cui già impegnato*</i>	50.000,00	50.000,00	50.000,00	50.000,00
			previsione di cassa <i>a fondo pluriennale vincolato</i>	50.000,00	50.000,00	0,00	0,00
<b>Totale MISSIONE 09</b>	<b>Sviluppo sostenibile e tutela del territorio e dell'ambiente</b>	11.506,64	previsione di competenza <i>di cui già impegnato*</i>	122.223,76	70.000,00	50.000,00	50.000,00
			previsione di cassa <i>a fondo pluriennale vincolato</i>	247.093,33	20.000,00	0,00	0,00
				20.000,00	81.506,64		



# Comune di Grosseto

## SERVIZIO SPESA CAPITALE

### SPESE PER MISSIONI, PROGRAMMI E MACROAGGREGATI PER CAPITOLI

MISSIONE PROGRAMMA TITOLO MACROAGGREGATO CAPITOLO	DENOMINAZIONE	RESIDUI PRESUNTI AL TERMINI DELL'ESERCIZIO 2019		PREVISIONI DEFINITIVE DELL'ANNO 2019	PREVISIONI		
					PREVISIONI ANNO 2020	PREVISIONI DELL'ANNO 2021	PREVISIONI DELL'ANNO 2022
<b>MISSIONE 10</b>	<b>Trasporti e diritto alla mobilità</b>						
<b>1005 Programma 05</b>	<b>Viabilità e infrastrutture stradali</b>						
<b>TITOLO 2</b>	<b>Spese in conto capitale</b>						
<b>Macroaggregato 202</b>	<b>Investimenti fissi lordi e acquisto di terreni</b>						
35601/0	INTERVENTI VIABILITA'-PROVENTI CDS- RESIDUI VINCOLATI	63.181,06	previsione di competenza <i>di cui già impegnato*</i> previsione di cassa <i>a fondo pluriennale vincolato</i>	315.929,04  400.037,05 349.397,32	349.397,32  412.578,38 349.397,32	0,00	0,00
72022/0	FONDI REGIONALI PER LA VIABILITA' (FC 13262)	40.501,56	previsione di competenza <i>di cui già impegnato*</i> previsione di cassa <i>a fondo pluriennale vincolato</i>	154.915,00  101.600,73 24.743,59	194.743,59  235.245,15 94.743,59	100.000,00	100.000,00
72050/0	MANUTENZIONE STRAORDINARIA VIABILITA' (FC 7100-7200)	46.000,00	previsione di competenza <i>di cui già impegnato*</i> previsione di cassa <i>a fondo pluriennale vincolato</i>	333.218,02  333.218,02 65.731,98	275.731,98  321.731,98 65.731,98	210.000,00	210.000,00
72054/0	INTERVENTI SULLA VIABILITA'	2.021,13	previsione di competenza <i>di cui già impegnato*</i> previsione di cassa <i>a fondo pluriennale vincolato</i>	264.640,78  266.409,81 475.611,32	995.611,32  997.632,45 475.611,32	200.000,00	200.000,00
<b>Totale Macroaggr. 202</b>	<b>Investimenti fissi lordi e acquisto di terreni</b>	<b>151.703,75</b>	previsione di competenza <i>di cui già impegnato*</i> previsione di cassa <i>a fondo pluriennale vincolato</i>	<b>1.068.702,84</b>  <b>1.101.265,61</b> <b>915.484,21</b>	<b>1.815.484,21</b>  <b>1.967.187,96</b> <b>985.484,21</b>	<b>510.000,00</b> <b>0,00</b>	<b>510.000,00</b> <b>0,00</b>
<b>Totale Titolo 2</b>	<b>Spese in conto capitale</b>	<b>151.703,75</b>	previsione di competenza <i>di cui già impegnato*</i> previsione di cassa <i>a fondo pluriennale vincolato</i>	<b>1.068.702,84</b>  <b>1.101.265,61</b> <b>915.484,21</b>	<b>1.815.484,21</b>  <b>1.967.187,96</b> <b>985.484,21</b>	<b>510.000,00</b> <b>0,00</b>	<b>510.000,00</b> <b>0,00</b>
<b>Totale Programma 05</b>	<b>Viabilità e infrastrutture stradali</b>	<b>151.703,75</b>	previsione di competenza <i>di cui già impegnato*</i> previsione di cassa <i>a fondo pluriennale vincolato</i>	<b>1.068.702,84</b>  <b>1.101.265,61</b> <b>915.484,21</b>	<b>1.815.484,21</b>  <b>1.967.187,96</b> <b>985.484,21</b>	<b>510.000,00</b> <b>0,00</b>	<b>510.000,00</b> <b>0,00</b>
<b>Totale MISSIONE 10</b>	<b>Trasporti e diritto alla mobilità</b>	<b>151.703,75</b>	previsione di competenza <i>di cui già impegnato*</i> previsione di cassa <i>a fondo pluriennale vincolato</i>	<b>1.068.702,84</b>  <b>1.101.265,61</b> <b>915.484,21</b>	<b>1.815.484,21</b>  <b>1.967.187,96</b> <b>985.484,21</b>	<b>510.000,00</b> <b>0,00</b>	<b>510.000,00</b> <b>0,00</b>
<b>TOTALE MISSIONI</b>		<b>623.125,17</b>	previsione di competenza <i>di cui già impegnato*</i> previsione di cassa <i>a fondo pluriennale vincolato</i>	<b>2.675.794,67</b>  <b>3.370.287,63</b> <b>1.945.716,57</b>	<b>4.131.821,57</b>  <b>2.015.716,57</b> <b>4.754.946,74</b>	<b>1.746.105,00</b> <b>0,00</b>	<b>1.746.105,00</b> <b>0,00</b>
<b>TOTALE GENERALE DELLE SPESE</b>		<b>623.125,17</b>	previsione di competenza <i>di cui già impegnato*</i> previsione di cassa <i>a fondo pluriennale vincolato</i>	<b>2.675.794,67</b>  <b>3.370.287,63</b> <b>1.945.716,57</b>	<b>4.131.821,57</b>  <b>2.015.716,57</b> <b>4.754.946,74</b>	<b>1.746.105,00</b> <b>0,00</b>	<b>1.746.105,00</b> <b>0,00</b>



# Comune di Grosseto

## SERVIZIO CONTROLLI INTERNI

### SPESE PER MISSIONI, PROGRAMMI E MACROAGGREGATI PER CAPITOLI

MISSIONE PROGRAMMA TITOLO MACROAGGREGATO CAPITOLO	DENOMINAZIONE	RESIDUI PRESUNTI AL TERMINI DELL'ESERCIZIO 2019		PREVISIONI DEFINITIVE DELL'ANNO 2019			
					PREVISIONI ANNO 2020	PREVISIONI DELL'ANNO 2021	PREVISIONI DELL'ANNO 2022
<b>DISAVANZO DI AMMINISTRAZIONE</b>				0,00	0,00	0,00	0,00
<b>MISSIONE</b>	<b>01</b>	<b>Servizi istituzionali, generali e di gestione</b>					
<b>0101</b>	<b>Programma 01</b>	<b>Organi istituzionali</b>					
<b>TITOLO</b>	<b>1</b>	<b>Spese correnti</b>					
<b>Macroaggregato</b>	<b>103</b>	<b>Acquisto di beni e servizi</b>					
30064/0	FORMAZIONE PROFESSIONALE FINANZIAMENTI STRAORDINARI	0,00	previsione di competenza di cui già impegnato* previsione di cassa a fondo pluriennale vincolato	0,00 0,00 0,00	0,00 0,00 0,00	0,00 0,00 0,00	0,00 0,00 0,00
<b>Totale Macroaggr.</b>	<b>103</b>	<b>0,00</b>	<b>previsione di competenza di cui già impegnato* previsione di cassa a fondo pluriennale vincolato</b>	<b>0,00 0,00 0,00</b>	<b>0,00 0,00 0,00</b>	<b>0,00 0,00 0,00</b>	<b>0,00 0,00 0,00</b>
<b>Macroaggregato</b>	<b>104</b>	<b>Trasferimenti correnti</b>					
30062/0	PROGETTI SVILUPPO SOSTENIBILE (FC)	0,00	previsione di competenza di cui già impegnato* previsione di cassa a fondo pluriennale vincolato	0,00 0,00 0,00	0,00 0,00 0,00	0,00 0,00 0,00	0,00 0,00 0,00
<b>Totale Macroaggr.</b>	<b>104</b>	<b>0,00</b>	<b>previsione di competenza di cui già impegnato* previsione di cassa a fondo pluriennale vincolato</b>	<b>0,00 0,00 0,00</b>	<b>0,00 0,00 0,00</b>	<b>0,00 0,00 0,00</b>	<b>0,00 0,00 0,00</b>
<b>Totale Titolo</b>	<b>1</b>	<b>0,00</b>	<b>previsione di competenza di cui già impegnato* previsione di cassa a fondo pluriennale vincolato</b>	<b>0,00 0,00 0,00</b>	<b>0,00 0,00 0,00</b>	<b>0,00 0,00 0,00</b>	<b>0,00 0,00 0,00</b>
<b>Totale Programma</b>	<b>01</b>	<b>0,00</b>	<b>previsione di competenza di cui già impegnato* previsione di cassa a fondo pluriennale vincolato</b>	<b>0,00 0,00 0,00</b>	<b>0,00 0,00 0,00</b>	<b>0,00 0,00 0,00</b>	<b>0,00 0,00 0,00</b>
<b>0103</b>	<b>Programma 03</b>	<b>Gestione economica, finanziaria, programmazione e provveditorato</b>					
<b>TITOLO</b>	<b>1</b>	<b>Spese correnti</b>					
<b>Macroaggregato</b>	<b>103</b>	<b>Acquisto di beni e servizi</b>					
32945/0	CONSULENZE E SERVIZI PER CONTROLLO DI GESTIONE	1.853,79	previsione di competenza di cui già impegnato* previsione di cassa a fondo pluriennale vincolato	4.500,00 4.500,00 4.500,00	4.500,00 6.353,79 6.353,79	4.500,00 0,00 0,00	4.500,00 0,00 0,00
<b>Totale Macroaggr.</b>	<b>103</b>	<b>1.853,79</b>	<b>previsione di competenza di cui già impegnato* previsione di cassa a fondo pluriennale vincolato</b>	<b>4.500,00 4.500,00 4.500,00</b>	<b>4.500,00 6.353,79 6.353,79</b>	<b>4.500,00 0,00 0,00</b>	<b>4.500,00 0,00 0,00</b>
<b>Totale Titolo</b>	<b>1</b>	<b>1.853,79</b>	<b>previsione di competenza di cui già impegnato* previsione di cassa a fondo pluriennale vincolato</b>	<b>4.500,00 4.500,00 4.500,00</b>	<b>4.500,00 6.353,79 6.353,79</b>	<b>4.500,00 0,00 0,00</b>	<b>4.500,00 0,00 0,00</b>
<b>Totale Programma</b>	<b>03</b>	<b>1.853,79</b>	<b>previsione di competenza di cui già impegnato* previsione di cassa a fondo pluriennale vincolato</b>	<b>4.500,00 4.500,00 4.500,00</b>	<b>4.500,00 6.353,79 6.353,79</b>	<b>4.500,00 0,00 0,00</b>	<b>4.500,00 0,00 0,00</b>
<b>0111</b>	<b>Programma 11</b>	<b>Altri servizi generali</b>					
<b>TITOLO</b>	<b>1</b>	<b>Spese correnti</b>					
<b>Macroaggregato</b>	<b>101</b>	<b>Redditi da lavoro dipendente</b>					
32955/0	STRAORDINARIO PERSONALE CONTROLLI INTERNI	2.000,00	previsione di competenza di cui già impegnato* previsione di cassa a fondo pluriennale vincolato	2.000,00 2.844,34 2.844,34	2.000,00 4.000,00 4.000,00	2.000,00 0,00 0,00	2.000,00 0,00 0,00



# Comune di Grosseto

## SERVIZIO CONTROLLI INTERNI

### SPESE PER MISSIONI, PROGRAMMI E MACROAGGREGATI PER CAPITOLI

MISSIONE PROGRAMMA TITOLO MACROAGGREGATO CAPITOLO	DENOMINAZIONE	RESIDUI PRESUNTI AL TERMINE DELL'ESERCIZIO 2019		PREVISIONI DEFINITIVE DELL'ANNO 2019			
					PREVISIONI ANNO 2020	PREVISIONI DELL'ANNO 2021	PREVISIONI DELL'ANNO 2022
<b>Totale Macroaggr. 101</b>	<b>Redditi da lavoro dipendente</b>	2.000,00	previsione di competenza <i>di cui già impegnato*</i> previsione di cassa <i>a fondo pluriennale vincolato</i>	2.000,00  2.844,34	2.000,00  4.000,00	2.000,00  0,00	2.000,00  0,00
<b>Macroaggregato 103</b>	<b>Acquisto di beni e servizi</b>						
30870/0	FORMAZIONE PROFESSIONALE CONTROLLI INTERNI	1.026,02	previsione di competenza <i>di cui già impegnato*</i> previsione di cassa <i>a fondo pluriennale vincolato</i>	1.500,00  1.888,40	1.500,00  2.526,02	1.500,00  0,00	1.500,00  0,00
31218/0	CONSULENZE E SERVIZI UFFICIO EUROPA	0,00	previsione di competenza <i>di cui già impegnato*</i> previsione di cassa <i>a fondo pluriennale vincolato</i>	1.500,00  1.500,00	0,00  0,00	0,00  0,00	0,00  0,00
<b>Totale Macroaggr. 103</b>	<b>Acquisto di beni e servizi</b>	1.026,02	previsione di competenza <i>di cui già impegnato*</i> previsione di cassa <i>a fondo pluriennale vincolato</i>	3.000,00  3.388,40	1.500,00  2.526,02	1.500,00  0,00	1.500,00  0,00
<b>Totale Titolo 1</b>	<b>Spese correnti</b>	3.026,02	previsione di competenza <i>di cui già impegnato*</i> previsione di cassa <i>a fondo pluriennale vincolato</i>	5.000,00  6.232,74	3.500,00  6.526,02	3.500,00  0,00	3.500,00  0,00
<b>Totale Programma 11</b>	<b>Altri servizi generali</b>	3.026,02	previsione di competenza <i>di cui già impegnato*</i> previsione di cassa <i>a fondo pluriennale vincolato</i>	5.000,00  6.232,74	3.500,00  6.526,02	3.500,00  0,00	3.500,00  0,00
<b>Totale MISSIONE 01</b>	<b>Servizi istituzionali, generali e di gestione</b>	4.879,81	previsione di competenza <i>di cui già impegnato*</i> previsione di cassa <i>a fondo pluriennale vincolato</i>	9.500,00  10.732,74	8.000,00  12.879,81	8.000,00  0,00	8.000,00  0,00



# Comune di Grosseto

## SERVIZIO CONTROLLI INTERNI

### SPESE PER MISSIONI, PROGRAMMI E MACROAGGREGATI PER CAPITOLI

MISSIONE PROGRAMMA TITOLO MACROAGGREGATO CAPITOLO	DENOMINAZIONE	RESIDUI PRESUNTI AL TERMINE DELL'ESERCIZIO 2019		PREVISIONI DEFINITIVE DELL'ANNO 2019			
					PREVISIONI ANNO 2020	PREVISIONI DELL'ANNO 2021	PREVISIONI DELL'ANNO 2022
<b>MISSIONE 09</b>	<b>Sviluppo sostenibile e tutela del territorio e dell'ambiente</b>						
<b>0902 Programma 02</b>	<b>Tutela, valorizzazione e recupero ambientale</b>						
<b>TITOLO 1</b>	<b>Spese correnti</b>						
<b>Macroaggregato 103</b>	<b>Acquisto di beni e servizi</b>						
50240/0	PROGETTI SVILUPPO SOSTENIBILE (FC)	0,00	previsione di competenza di cui già impegnato*	0,00	0,00	0,00	0,00
			previsione di cassa a fondo pluriennale vincolato	0,00	0,00		
<b>Totale Macroaggr. 103</b>	<b>Acquisto di beni e servizi</b>	<b>0,00</b>	previsione di competenza di cui già impegnato*	<b>0,00</b>	<b>0,00</b>	<b>0,00</b>	<b>0,00</b>
			previsione di cassa a fondo pluriennale vincolato	<b>0,00</b>	<b>0,00</b>	<b>0,00</b>	<b>0,00</b>
<b>Totale Titolo 1</b>	<b>Spese correnti</b>	<b>0,00</b>	previsione di competenza di cui già impegnato*	<b>0,00</b>	<b>0,00</b>	<b>0,00</b>	<b>0,00</b>
			previsione di cassa a fondo pluriennale vincolato	<b>0,00</b>	<b>0,00</b>	<b>0,00</b>	<b>0,00</b>
<b>Totale Programma 02</b>	<b>Tutela, valorizzazione e recupero ambientale</b>	<b>0,00</b>	previsione di competenza di cui già impegnato*	<b>0,00</b>	<b>0,00</b>	<b>0,00</b>	<b>0,00</b>
			previsione di cassa a fondo pluriennale vincolato	<b>0,00</b>	<b>0,00</b>	<b>0,00</b>	<b>0,00</b>
<b>Totale MISSIONE 09</b>	<b>Sviluppo sostenibile e tutela del territorio e dell'ambiente</b>	<b>0,00</b>	previsione di competenza di cui già impegnato*	<b>0,00</b>	<b>0,00</b>	<b>0,00</b>	<b>0,00</b>
			previsione di cassa a fondo pluriennale vincolato	<b>0,00</b>	<b>0,00</b>	<b>0,00</b>	<b>0,00</b>
<b>TOTALE MISSIONI</b>		<b>4.879,81</b>	previsione di competenza di cui già impegnato*	<b>9.500,00</b>	<b>8.000,00</b>	<b>8.000,00</b>	<b>8.000,00</b>
			previsione di cassa a fondo pluriennale vincolato	<b>10.732,74</b>	<b>12.879,81</b>	<b>0,00</b>	<b>0,00</b>
<b>TOTALE GENERALE DELLE SPESE</b>		<b>4.879,81</b>	previsione di competenza di cui già impegnato*	<b>9.500,00</b>	<b>8.000,00</b>	<b>8.000,00</b>	<b>8.000,00</b>
			previsione di cassa a fondo pluriennale vincolato	<b>10.732,74</b>	<b>12.879,81</b>	<b>0,00</b>	<b>0,00</b>



# Comune di Grosseto

## SERVIZIO SICUREZZA E CONTROLLO

### SPESE PER MISSIONI, PROGRAMMI E MACROAGGREGATI PER CAPITOLI

MISSIONE PROGRAMMA TITOLO MACROAGGREGATO CAPITOLO	DENOMINAZIONE	RESIDUI PRESUNTI AL TERMINE DELL'ESERCIZIO 2019		PREVISIONI DEFINITIVE DELL'ANNO 2019			
					PREVISIONI ANNO 2020	PREVISIONI DELL'ANNO 2021	PREVISIONI DELL'ANNO 2022
<b>DISAVANZO DI AMMINISTRAZIONE</b>				0,00	0,00	0,00	0,00
<b>MISSIONE</b>	<b>11</b>	<b>Soccorso civile</b>					
<b>1101 Programma</b>	<b>01</b>	<b>Sistema di protezione civile</b>					
<b>TITOLO</b>	<b>1</b>	<b>Spese correnti</b>					
<b>Macroaggregato</b>	<b>101</b>	<b>Redditi da lavoro dipendente</b>					
41160/0	STRAORDINARIO PROTEZIONE CIVILE	5.320,93	previsione di competenza di cui già impegnato* previsione di cassa a fondo pluriennale vincolato	6.000,00 8.065,98	3.000,00 8.320,93	3.000,00	3.000,00
<b>Totale Macroaggr.</b>	<b>101</b>	<b>5.320,93</b>	previsione di competenza di cui già impegnato* previsione di cassa a fondo pluriennale vincolato	6.000,00 8.065,98	3.000,00 8.320,93	3.000,00 0,00	3.000,00 0,00
<b>Macroaggregato</b>	<b>103</b>	<b>Acquisto di beni e servizi</b>					
58912/0	MISSIONI E FORMAZIONE PROFESSIONALE PROTEZIONE CIVILE	3.490,28	previsione di competenza di cui già impegnato* previsione di cassa a fondo pluriennale vincolato	2.000,00 3.664,00	2.000,00 5.490,28	2.000,00	2.000,00
58916/0	FONDI REGIONALI PROTEZIONE CIVILE (FC 3425)	0,00	previsione di competenza di cui già impegnato* previsione di cassa a fondo pluriennale vincolato	30.000,00 30.000,00	30.000,00 30.000,00	30.000,00	30.000,00
58920/0	REIMPIEGO CONTRIBUTI REGIONALI EVENTI CALAMITOSI (FC 4580)	0,00	previsione di competenza di cui già impegnato* previsione di cassa a fondo pluriennale vincolato	0,00 0,00	100.000,00 100.000,00	100.000,00	100.000,00
<b>Totale Macroaggr.</b>	<b>103</b>	<b>3.490,28</b>	previsione di competenza di cui già impegnato* previsione di cassa a fondo pluriennale vincolato	32.000,00 33.664,00	132.000,00 135.490,28	132.000,00 0,00	132.000,00 0,00
<b>Totale Titolo</b>	<b>1</b>	<b>8.811,21</b>	previsione di competenza di cui già impegnato* previsione di cassa a fondo pluriennale vincolato	38.000,00 41.729,98	135.000,00 143.811,21	135.000,00 0,00	135.000,00 0,00
<b>Totale Programma</b>	<b>01</b>	<b>8.811,21</b>	previsione di competenza di cui già impegnato* previsione di cassa a fondo pluriennale vincolato	38.000,00 41.729,98	135.000,00 143.811,21	135.000,00 0,00	135.000,00 0,00
<b>Totale MISSIONE</b>	<b>11</b>	<b>8.811,21</b>	previsione di competenza di cui già impegnato* previsione di cassa a fondo pluriennale vincolato	38.000,00 41.729,98	135.000,00 143.811,21	135.000,00 0,00	135.000,00 0,00
<b>TOTALE MISSIONI</b>		<b>8.811,21</b>	previsione di competenza di cui già impegnato* previsione di cassa a fondo pluriennale vincolato	38.000,00 41.729,98	135.000,00 143.811,21	135.000,00 0,00	135.000,00 0,00
<b>TOTALE GENERALE DELLE SPESE</b>		<b>8.811,21</b>	previsione di competenza di cui già impegnato* previsione di cassa a fondo pluriennale vincolato	38.000,00 41.729,98	135.000,00 143.811,21	135.000,00 0,00	135.000,00 0,00



# Comune di Grosseto

## SERVIZIO POLIZIA STRADALE, SICUREZZA E MOBILITA' SPESE PER MISSIONI, PROGRAMMI E MACROAGGREGATI PER CAPITOLI

MISSIONE PROGRAMMA TITOLO MACROAGGREGATO CAPITOLO	DENOMINAZIONE	RESIDUI PRESUNTI AL TERMINE DELL'ESERCIZIO 2019		PREVISIONI DEFINITIVE DELL'ANNO 2019				
					PREVISIONI ANNO 2020	PREVISIONI DELL'ANNO 2021	PREVISIONI DELL'ANNO 2022	
<b>DISAVANZO DI AMMINISTRAZIONE</b>				0,00	0,00	0,00	0,00	
<b>MISSIONE</b>	<b>03</b>	<b>Ordine pubblico e sicurezza</b>						
<b>0301</b>	<b>Programma 01</b>	<b>Polizia locale e amministrativa</b>						
<b>TITOLO</b>	<b>1</b>	<b>Spese correnti</b>						
<b>Macroaggregato</b>	<b>103</b>	<b>Acquisto di beni e servizi</b>						
35500/5	SPESE PER LA SEGNALETICA STRADALE- F.C. 7100 7200	0,00	previsione di competenza <i>di cui già impegnato*</i> previsione di cassa <i>a fondo pluriennale vincolato</i>	0,00  0,00	0,00  0,00	0,00  0,00	0,00  0,00	
35500/15	MANUTENZIONE ORDINARIA SEGNALETICA (FC 7100 7200)	14.696,48	previsione di competenza <i>di cui già impegnato*</i> previsione di cassa <i>a fondo pluriennale vincolato</i>	199.750,00  228.880,77	87.500,00  102.196,48	87.500,00  87.500,00	87.500,00  87.500,00	
<b>Totale Macroaggr.</b>	<b>103</b>	<b>Acquisto di beni e servizi</b>	14.696,48	previsione di competenza <i>di cui già impegnato*</i> previsione di cassa <i>a fondo pluriennale vincolato</i>	199.750,00  228.880,77	87.500,00  102.196,48	87.500,00  0,00	87.500,00  0,00
<b>Totale Titolo</b>	<b>1</b>	<b>Spese correnti</b>	14.696,48	previsione di competenza <i>di cui già impegnato*</i> previsione di cassa <i>a fondo pluriennale vincolato</i>	199.750,00  228.880,77	87.500,00  102.196,48	87.500,00  0,00	87.500,00  0,00
<b>TITOLO</b>	<b>2</b>	<b>Spese in conto capitale</b>						
<b>Macroaggregato</b>	<b>202</b>	<b>Investimenti fissi lordi e acquisto di terreni</b>						
52817/0	SPESE PER LA SEGNALETICA STRADALE (AV. VINC. CDS)	0,00	previsione di competenza <i>di cui già impegnato*</i> previsione di cassa <i>a fondo pluriennale vincolato</i>	0,00  0,00	0,00  0,00	0,00  0,00	0,00  0,00	
52818/0	MANUTENZIONE STRAORDINARIA SEGNALETICA STRADALE (FC 7100 -7200)	66.562,32	previsione di competenza <i>di cui già impegnato*</i> previsione di cassa <i>a fondo pluriennale vincolato</i>	261.007,17  360.403,88 89.992,83	339.992,83  89.992,83 406.555,15	250.000,00  250.000,00	250.000,00  250.000,00	
<b>Totale Macroaggr.</b>	<b>202</b>	<b>Investimenti fissi lordi e acquisto di terreni</b>	66.562,32	previsione di competenza <i>di cui già impegnato*</i> previsione di cassa <i>a fondo pluriennale vincolato</i>	261.007,17  360.403,88 89.992,83	339.992,83  89.992,83 406.555,15	250.000,00  0,00	250.000,00  0,00
<b>Totale Titolo</b>	<b>2</b>	<b>Spese in conto capitale</b>	66.562,32	previsione di competenza <i>di cui già impegnato*</i> previsione di cassa <i>a fondo pluriennale vincolato</i>	261.007,17  360.403,88 89.992,83	339.992,83  89.992,83 406.555,15	250.000,00  0,00	250.000,00  0,00
<b>Totale Programma</b>	<b>01</b>	<b>Polizia locale e amministrativa</b>	81.258,80	previsione di competenza <i>di cui già impegnato*</i> previsione di cassa <i>a fondo pluriennale vincolato</i>	460.757,17  589.284,65 89.992,83	427.492,83  89.992,83 508.751,63	337.500,00  0,00	337.500,00  0,00
<b>Totale MISSIONE</b>	<b>03</b>	<b>Ordine pubblico e sicurezza</b>	81.258,80	previsione di competenza <i>di cui già impegnato*</i> previsione di cassa <i>a fondo pluriennale vincolato</i>	460.757,17  589.284,65 89.992,83	427.492,83  89.992,83 508.751,63	337.500,00  0,00	337.500,00  0,00



# Comune di Grosseto

## SERVIZIO POLIZIA STRADALE, SICUREZZA E MOBILITA' SPESE PER MISSIONI, PROGRAMMI E MACROAGGREGATI PER CAPITOLI

MISSIONE PROGRAMMA TITOLO MACROAGGREGATO CAPITOLO	DENOMINAZIONE	RESIDUI PRESUNTI AL TERMINE DELL'ESERCIZIO 2019		PREVISIONI DEFINITIVE DELL'ANNO 2019			
					PREVISIONI ANNO 2020	PREVISIONI DELL'ANNO 2021	PREVISIONI DELL'ANNO 2022
<i>MISSIONE 10</i>	<i>Trasporti e diritto alla mobilità</i>						
1005 Programma 05	Viabilità e infrastrutture stradali						
Titolo 1	Spese correnti						
Macroaggregato 103	Acquisto di beni e servizi						
48552/0	CANONI GESTIONE PARCHEGGI IN CONVENZIONE (FC 9168)	39.800,00	previsione di competenza <i>di cui già impegnato*</i>	122.000,00	122.000,00	122.000,00	122.000,00
			previsione di cassa <i>a fondo pluriennale vincolato</i>	235.000,00	161.800,00		
Totale Macroaggr. 103	Acquisto di beni e servizi	39.800,00	previsione di competenza <i>di cui già impegnato*</i>	122.000,00	122.000,00	122.000,00	122.000,00
			previsione di cassa <i>a fondo pluriennale vincolato</i>	235.000,00	161.800,00	0,00	0,00
Totale Titolo 1	Spese correnti	39.800,00	previsione di competenza <i>di cui già impegnato*</i>	122.000,00	122.000,00	122.000,00	122.000,00
			previsione di cassa <i>a fondo pluriennale vincolato</i>	235.000,00	161.800,00	0,00	0,00
Totale Programma 05	Viabilità e infrastrutture stradali	39.800,00	previsione di competenza <i>di cui già impegnato*</i>	122.000,00	122.000,00	122.000,00	122.000,00
			previsione di cassa <i>a fondo pluriennale vincolato</i>	235.000,00	161.800,00	0,00	0,00
Totale MISSIONE 10	Trasporti e diritto alla mobilità	39.800,00	previsione di competenza <i>di cui già impegnato*</i>	122.000,00	122.000,00	122.000,00	122.000,00
			previsione di cassa <i>a fondo pluriennale vincolato</i>	235.000,00	161.800,00	0,00	0,00
TOTALE MISSIONI		121.058,80	previsione di competenza <i>di cui già impegnato*</i>	582.757,17	549.492,83	459.500,00	459.500,00
			previsione di cassa <i>a fondo pluriennale vincolato</i>	824.284,65	89.992,83	0,00	0,00
TOTALE GENERALE DELLE SPESE		121.058,80	previsione di competenza <i>di cui già impegnato*</i>	582.757,17	549.492,83	459.500,00	459.500,00
			previsione di cassa <i>a fondo pluriennale vincolato</i>	824.284,65	89.992,83	0,00	0,00





# Comune di Grosseto

## SERVIZIO MOBILITA', TRAFFICO E TPL

### SPESE PER MISSIONI, PROGRAMMI E MACROAGGREGATI PER CAPITOLI

MISSIONE PROGRAMMA TITOLO MACROAGGREGATO CAPITOLO	DENOMINAZIONE	RESIDUI PRESUNTI AL TERMINI DELL'ESERCIZIO 2019		PREVISIONI DEFINITIVE DELL'ANNO 2019			
					PREVISIONI ANNO 2020	PREVISIONI DELL'ANNO 2021	PREVISIONI DELL'ANNO 2022
<b>DISAVANZO DI AMMINISTRAZIONE</b>				0,00	0,00	0,00	0,00
<b>MISSIONE</b>	<b>03</b>	<b>Ordine pubblico e sicurezza</b>					
<b>0301</b>	<b>Programma 01</b>	<b>Polizia locale e amministrativa</b>					
<b>TITOLO</b>	<b>1</b>	<b>Spese correnti</b>					
<b>Macroaggregato</b>	<b>101</b>	<b>Redditi da lavoro dipendente</b>					
35500/21	PROGETTAZIONE INTERNA PIANIFICAZIONE DEL TRAFFICO (FC 7100-7200)	0,00	previsione di competenza <i>di cui già impegnato*</i> previsione di cassa <i>a fondo pluriennale vincolato</i>	0,00	10.000,00  10.000,00	10.000,00	10.000,00
<b>Totale Macroaggr.</b>	<b>101</b>	<b>0,00</b>	previsione di competenza <i>di cui già impegnato*</i> previsione di cassa <i>a fondo pluriennale vincolato</i>	<b>0,00</b>	<b>10.000,00</b>  <b>10.000,00</b>	<b>10.000,00</b> <b>0,00</b>	<b>10.000,00</b> <b>0,00</b>
<b>Macroaggregato</b>	<b>103</b>	<b>Acquisto di beni e servizi</b>					
35500/12	ATTIVITA' DI MOBILITY MANAGER (FC 7100 7200)	0,00	previsione di competenza <i>di cui già impegnato*</i> previsione di cassa <i>a fondo pluriennale vincolato</i>	0,00	10.000,00  10.000,00	10.000,00	10.000,00
<b>Totale Macroaggr.</b>	<b>103</b>	<b>0,00</b>	previsione di competenza <i>di cui già impegnato*</i> previsione di cassa <i>a fondo pluriennale vincolato</i>	<b>0,00</b>	<b>10.000,00</b>  <b>10.000,00</b>	<b>10.000,00</b> <b>0,00</b>	<b>10.000,00</b> <b>0,00</b>
<b>Totale Titolo</b>	<b>1</b>	<b>0,00</b>	previsione di competenza <i>di cui già impegnato*</i> previsione di cassa <i>a fondo pluriennale vincolato</i>	<b>0,00</b>	<b>20.000,00</b>  <b>20.000,00</b>	<b>20.000,00</b> <b>0,00</b>	<b>20.000,00</b> <b>0,00</b>
<b>Totale Programma</b>	<b>01</b>	<b>0,00</b>	previsione di competenza <i>di cui già impegnato*</i> previsione di cassa <i>a fondo pluriennale vincolato</i>	<b>0,00</b>	<b>20.000,00</b>  <b>20.000,00</b>	<b>20.000,00</b> <b>0,00</b>	<b>20.000,00</b> <b>0,00</b>
<b>0302</b>	<b>Programma 02</b>	<b>Sistema integrato di sicurezza urbana</b>					
<b>TITOLO</b>	<b>1</b>	<b>Spese correnti</b>					
<b>Macroaggregato</b>	<b>103</b>	<b>Acquisto di beni e servizi</b>					
35500/1	STUDI, RICERCHE PER LA SICUREZZA STRADALE-F.C 7100.7200	0,00	previsione di competenza <i>di cui già impegnato*</i> previsione di cassa <i>a fondo pluriennale vincolato</i>	0,00	10.000,00  10.000,00	10.000,00	10.000,00
<b>Totale Macroaggr.</b>	<b>103</b>	<b>0,00</b>	previsione di competenza <i>di cui già impegnato*</i> previsione di cassa <i>a fondo pluriennale vincolato</i>	<b>0,00</b>	<b>10.000,00</b>  <b>10.000,00</b>	<b>10.000,00</b> <b>0,00</b>	<b>10.000,00</b> <b>0,00</b>
<b>Totale Titolo</b>	<b>1</b>	<b>0,00</b>	previsione di competenza <i>di cui già impegnato*</i> previsione di cassa <i>a fondo pluriennale vincolato</i>	<b>0,00</b>	<b>10.000,00</b>  <b>10.000,00</b>	<b>10.000,00</b> <b>0,00</b>	<b>10.000,00</b> <b>0,00</b>
<b>Totale Programma</b>	<b>02</b>	<b>0,00</b>	previsione di competenza <i>di cui già impegnato*</i> previsione di cassa <i>a fondo pluriennale vincolato</i>	<b>0,00</b>	<b>10.000,00</b>  <b>10.000,00</b>	<b>10.000,00</b> <b>0,00</b>	<b>10.000,00</b> <b>0,00</b>
<b>Totale MISSIONE</b>	<b>03</b>	<b>0,00</b>	previsione di competenza <i>di cui già impegnato*</i> previsione di cassa <i>a fondo pluriennale vincolato</i>	<b>0,00</b>	<b>30.000,00</b>  <b>30.000,00</b>	<b>30.000,00</b> <b>0,00</b>	<b>30.000,00</b> <b>0,00</b>



# Comune di Grosseto

## SERVIZIO MOBILITA', TRAFFICO E TPL

### SPESE PER MISSIONI, PROGRAMMI E MACROAGGREGATI PER CAPITOLI

MISSIONE PROGRAMMA TITOLO MACROAGGREGATO CAPITOLO	DENOMINAZIONE	RESIDUI PRESUNTI AL TERMINI DELL'ESERCIZIO 2019		PREVISIONI DEFINITIVE DELL'ANNO 2019			
					PREVISIONI ANNO 2020	PREVISIONI DELL'ANNO 2021	PREVISIONI DELL'ANNO 2022
<b>MISSIONE 10</b>	<b>Trasporti e diritto alla mobilità</b>						
<b>1002 Programma 02</b>	<b>Trasporto pubblico locale</b>						
<b>TITOLO 1</b>	<b>Spese correnti</b>						
<b>Macroaggregato 103</b>	<b>Acquisto di beni e servizi</b>						
48680/0	SPESE PER CONTRATTI TRASPORTO PUBBLICO LOCALE	1.000.000,00	previsione di competenza <i>di cui già impegnato*</i>	508.500,00	508.500,00	508.500,00	508.500,00
			previsione di cassa <i>a fondo pluriennale vincolato</i>	1.508.500,00	1.508.500,00		
<b>Totale Macroaggr. 103</b>	<b>Acquisto di beni e servizi</b>	1.000.000,00	previsione di competenza <i>di cui già impegnato*</i>	508.500,00	508.500,00	508.500,00	508.500,00
			previsione di cassa <i>a fondo pluriennale vincolato</i>	1.508.500,00	1.508.500,00	0,00	0,00
<b>Totale Titolo 1</b>	<b>Spese correnti</b>	1.000.000,00	previsione di competenza <i>di cui già impegnato*</i>	508.500,00	508.500,00	508.500,00	508.500,00
			previsione di cassa <i>a fondo pluriennale vincolato</i>	1.508.500,00	1.508.500,00	0,00	0,00
<b>Totale Programma 02</b>	<b>Trasporto pubblico locale</b>	1.000.000,00	previsione di competenza <i>di cui già impegnato*</i>	508.500,00	508.500,00	508.500,00	508.500,00
			previsione di cassa <i>a fondo pluriennale vincolato</i>	1.508.500,00	1.508.500,00	0,00	0,00
<b>1005 Programma 05</b>	<b>Viabilità e infrastrutture stradali</b>						
<b>TITOLO 1</b>	<b>Spese correnti</b>						
<b>Macroaggregato 103</b>	<b>Acquisto di beni e servizi</b>						
48414/0	FONDI STATO PER MOBILITA' SOSTENIBILE (FC 2851)	0,00	previsione di competenza <i>di cui già impegnato*</i>	117.600,00	230.883,64	117.600,00	117.600,00
			previsione di cassa <i>a fondo pluriennale vincolato</i>	4.316,36	230.883,64	113.283,64	
<b>Totale Macroaggr. 103</b>	<b>Acquisto di beni e servizi</b>	0,00	previsione di competenza <i>di cui già impegnato*</i>	117.600,00	230.883,64	117.600,00	117.600,00
			previsione di cassa <i>a fondo pluriennale vincolato</i>	4.316,36	230.883,64	0,00	0,00
<b>Totale Titolo 1</b>	<b>Spese correnti</b>	0,00	previsione di competenza <i>di cui già impegnato*</i>	117.600,00	230.883,64	117.600,00	117.600,00
			previsione di cassa <i>a fondo pluriennale vincolato</i>	4.316,36	230.883,64	0,00	0,00
<b>TITOLO 2</b>	<b>Spese in conto capitale</b>						
<b>Macroaggregato 202</b>	<b>Investimenti fissi lordi e acquisto di terreni</b>						
73019/0	FONDI STATO PER MOBILITA' SOSTENIBILE (FC 13061)	0,00	previsione di competenza <i>di cui già impegnato*</i>	409.720,00	409.720,00	0,00	0,00
			previsione di cassa <i>a fondo pluriennale vincolato</i>	0,00	409.720,00		
73170/0	FONDI REGIONALI PROGETTO INFO-MOBILITA' (FC 13300)	0,00	previsione di competenza <i>di cui già impegnato*</i>	0,00	0,00	0,00	0,00
			previsione di cassa <i>a fondo pluriennale vincolato</i>	0,00	0,00		
73171/0	PROGETTO INFO-MOBILITA' (DISMISSIONI)	0,00	previsione di competenza <i>di cui già impegnato*</i>	0,00	0,00	0,00	0,00
			previsione di cassa <i>a fondo pluriennale vincolato</i>	0,00	0,00		
73172/0	PROGETTO INFO-MOBILITA' (AVANZO AMM.NE LIBERO)	0,00	previsione di competenza <i>di cui già impegnato*</i>	0,00	0,00	0,00	0,00
			previsione di cassa <i>a fondo pluriennale vincolato</i>	0,00	0,00		
73175/0	PROGETTO INFO-MOBILITA' (DPR 380/01)	0,00	previsione di competenza <i>di cui già impegnato*</i>	0,00	0,00	0,00	0,00



# Comune di Grosseto

## SERVIZIO MOBILITA', TRAFFICO E TPL

### SPESE PER MISSIONI, PROGRAMMI E MACROAGGREGATI PER CAPITOLI

MISSIONE PROGRAMMA TITOLO MACROAGGREGATO CAPITOLO	DENOMINAZIONE	RESIDUI PRESUNTI AL TERMINE DELL'ESERCIZIO 2019		PREVISIONI DEFINITIVE DELL'ANNO 2019	PREVISIONI		
					PREVISIONI ANNO 2020	PREVISIONI DELL'ANNO 2021	PREVISIONI DELL'ANNO 2022
			previsione di cassa <i>a fondo pluriennale vincolato</i>	0,00	0,00		
73320/0	BANDO PERIFERIE - PIANO URBANO MOBILITA' (FC 13558)	43.071,02	previsione di competenza <i>di cui già impegnato*</i>	91.774,00	0,00	0,00	0,00
			previsione di cassa <i>a fondo pluriennale vincolato</i>	118.000,00	43.071,02		
<b>Totale Macroaggr. 202</b>	<b>Investimenti fissi lordi e acquisto di terreni</b>	43.071,02	previsione di competenza <i>di cui già impegnato*</i>	501.494,00	409.720,00	0,00	0,00
			previsione di cassa <i>a fondo pluriennale vincolato</i>	118.000,00	452.791,02	0,00	0,00
<b>Macroaggregato 203</b>	<b>Contributi agli investimenti</b>						
73020/0	FONDI STATO PER MOBILITA' SOSTENIBILE (A VINC DA PA)	0,00	previsione di competenza <i>di cui già impegnato*</i>	130.546,99	158.209,91	0,00	0,00
			previsione di cassa <i>a fondo pluriennale vincolato</i>	130.546,99	158.209,91		
73021/0	FONDI STATO PER MOBILITA' SOSTENIBILE (FC 13062)	15.600,00	previsione di competenza <i>di cui già impegnato*</i>	15.600,00	130.846,10	0,00	0,00
			previsione di cassa <i>a fondo pluriennale vincolato</i>	15.600,00	146.446,10		
<b>Totale Macroaggr. 203</b>	<b>Contributi agli investimenti</b>	15.600,00	previsione di competenza <i>di cui già impegnato*</i>	146.146,99	289.056,01	0,00	0,00
			previsione di cassa <i>a fondo pluriennale vincolato</i>	146.146,99	304.656,01	0,00	0,00
<b>Totale Titolo 2</b>	<b>Spese in conto capitale</b>	58.671,02	previsione di competenza <i>di cui già impegnato*</i>	647.640,99	698.776,01	0,00	0,00
			previsione di cassa <i>a fondo pluriennale vincolato</i>	264.146,99	757.447,03		
<b>Totale Programma 05</b>	<b>Viabilità e infrastrutture stradali</b>	58.671,02	previsione di competenza <i>di cui già impegnato*</i>	765.240,99	929.659,65	117.600,00	117.600,00
			previsione di cassa <i>a fondo pluriennale vincolato</i>	268.463,35	988.330,67	0,00	0,00
<b>Totale MISSIONE 10</b>	<b>Trasporti e diritto alla mobilità</b>	1.058.671,02	previsione di competenza <i>di cui già impegnato*</i>	1.273.740,99	1.438.159,65	626.100,00	626.100,00
			previsione di cassa <i>a fondo pluriennale vincolato</i>	1.776.963,35	2.496.830,67	0,00	0,00
<b>TOTALE MISSIONI</b>		1.058.671,02	previsione di competenza <i>di cui già impegnato*</i>	1.273.740,99	1.468.159,65	656.100,00	656.100,00
			previsione di cassa <i>a fondo pluriennale vincolato</i>	1.776.963,35	2.526.830,67	0,00	0,00
<b>TOTALE GENERALE DELLE SPESE</b>		1.058.671,02	previsione di competenza <i>di cui già impegnato*</i>	1.273.740,99	1.468.159,65	656.100,00	656.100,00
			previsione di cassa <i>a fondo pluriennale vincolato</i>	1.776.963,35	2.526.830,67	0,00	0,00



# Comune di Grosseto

## SERVIZIO GESTIONE CONVENZIONI CON ENTI TERZI

### SPESE PER MISSIONI, PROGRAMMI E MACROAGGREGATI PER CAPITOLI

MISSIONE PROGRAMMA TITOLO MACROAGGREGATO CAPITOLO	DENOMINAZIONE	RESIDUI PRESUNTI AL TERMINI DELL'ESERCIZIO 2019		PREVISIONI DEFINITIVE DELL'ANNO 2019			
					PREVISIONI ANNO 2020	PREVISIONI DELL'ANNO 2021	PREVISIONI DELL'ANNO 2022
<b>DISAVANZO DI AMMINISTRAZIONE</b>				0,00	0,00	0,00	0,00
<b>MISSIONE</b> 01	<i>Servizi istituzionali, generali e di gestione</i>						
0101 Programma 01	Organi istituzionali						
Titolo 1	Spese correnti						
Macroaggregato 103	Acquisto di beni e servizi						
30015/0	RIMBORSO ONERI AMMINISTRATORI AI RELATIVI DATORI DI LAVORO	124.298,32	previsione di competenza <i>di cui già impegnato*</i> previsione di cassa <i>a fondo pluriennale vincolato</i>	49.000,00  181.411,10	49.000,00  173.298,32	49.000,00	49.000,00
<b>Totale Macroaggr. 103</b>	<b>Acquisto di beni e servizi</b>	124.298,32	previsione di competenza <i>di cui già impegnato*</i> previsione di cassa <i>a fondo pluriennale vincolato</i>	49.000,00  181.411,10	49.000,00  173.298,32	49.000,00 0,00	49.000,00 0,00
<b>Totale Titolo 1</b>	<b>Spese correnti</b>	124.298,32	previsione di competenza <i>di cui già impegnato*</i> previsione di cassa <i>a fondo pluriennale vincolato</i>	49.000,00  181.411,10	49.000,00  173.298,32	49.000,00 0,00	49.000,00 0,00
<b>Totale Programma 01</b>	<b>Organi istituzionali</b>	124.298,32	previsione di competenza <i>di cui già impegnato*</i> previsione di cassa <i>a fondo pluriennale vincolato</i>	49.000,00  181.411,10	49.000,00  173.298,32	49.000,00 0,00	49.000,00 0,00
<b>Totale MISSIONE 01</b>	<b>Servizi istituzionali, generali e di gestione</b>	124.298,32	previsione di competenza <i>di cui già impegnato*</i> previsione di cassa <i>a fondo pluriennale vincolato</i>	49.000,00  181.411,10	49.000,00  173.298,32	49.000,00 0,00	49.000,00 0,00
<b>TOTALE MISSIONI</b>		124.298,32	previsione di competenza <i>di cui già impegnato*</i> previsione di cassa <i>a fondo pluriennale vincolato</i>	49.000,00  181.411,10	49.000,00  173.298,32	49.000,00 0,00	49.000,00 0,00
<b>TOTALE GENERALE DELLE SPESE</b>		124.298,32	previsione di competenza <i>di cui già impegnato*</i> previsione di cassa <i>a fondo pluriennale vincolato</i>	49.000,00  181.411,10	49.000,00  173.298,32	49.000,00 0,00	49.000,00 0,00



# Comune di Grosseto

## RIEPILOGO GENERALE SPESE PER MISSIONI, PROGRAMMI E MACROAGGREGATI

Unità Organizzativa	RESIDUI PRESUNTI AL TERMINE DELL'ESERCIZIO 2019		PREVISIONI DEFINITIVE DELL'ANNO 2019	PREVISIONI		
				ANNO 2020	DELL'ANNO 2021	DELL'ANNO 2022
<b>SERVIZIO CONTRATTI E TRASPARENZA</b>	32.586,41	previsione di competenza	111.210,00	117.500,00	128.500,00	128.500,00
		<i>di cui già impegnato*</i>		16.308,06	0,00	0,00
		previsione di cassa	132.461,59	150.086,41		
		<i>a fondo pluriennale</i>	0,00	0,00	0,00	0,00
<b>SERVIZIO AFFARI LEGALI</b>	865.852,64	previsione di competenza	906.674,99	249.525,00	249.525,00	249.525,00
		<i>di cui già impegnato*</i>		1.024,80	1.024,80	0,00
		previsione di cassa	1.503.976,65	1.115.377,64		
		<i>a fondo pluriennale</i>	0,00	0,00	0,00	0,00
<b>SERVIZIO PROVVEDITORATO</b>	328.790,59	previsione di competenza	1.904.543,66	1.890.236,34	1.753.825,00	1.753.825,00
		<i>di cui già impegnato*</i>		64.464,84	28.060,00	0,00
		previsione di cassa	2.353.173,58	2.219.026,93		
		<i>a fondo pluriennale</i>	25.516,34	0,00	0,00	0,00
<b>SERVIZIO PROGRAMMAZIONE E CONTROLLO DELLA SPESA</b>	276.679,59	previsione di competenza	18.491.949,53	20.414.709,59	18.421.435,00	18.421.435,00
		<i>di cui già impegnato*</i>		1.993.483,98	183.000,00	0,00
		previsione di cassa	19.448.578,70	20.691.389,18		
		<i>a fondo pluriennale</i>	1.853.324,59	0,00	0,00	0,00
<b>SERVIZIO FORMAZIONE E RECLUTAMENTO</b>	60.477,73	previsione di competenza	87.766,00	122.200,00	122.200,00	122.200,00
		<i>di cui già impegnato*</i>		0,00	0,00	0,00
		previsione di cassa	151.645,45	182.677,73		
		<i>a fondo pluriennale</i>	0,00	0,00	0,00	0,00
<b>SERVIZIO SERVIZI AL CITTADINO</b>	6.573.450,62	previsione di competenza	1.774.500,00	1.744.500,00	1.744.500,00	1.744.500,00
		<i>di cui già impegnato*</i>		0,00	0,00	0,00
		previsione di cassa	8.398.667,48	8.317.950,62		
		<i>a fondo pluriennale</i>	0,00	0,00	0,00	0,00
<b>SERVIZIO PATRIMONIO E PART. SOCIETARIE</b>	953.198,05	previsione di competenza	1.743.370,00	1.527.980,00	1.148.630,00	1.148.630,00
		<i>di cui già impegnato*</i>		79.304,43	55.695,85	0,00
		previsione di cassa	2.535.023,22	2.481.178,05		
		<i>a fondo pluriennale</i>	21.350,00	0,00	0,00	0,00
<b>SERVIZIO FINANZIARIO</b>	6.194.111,51	previsione di competenza	116.211.249,24	111.738.892,24	111.320.987,24	111.320.987,24
		<i>di cui già impegnato*</i>		366,00	366,00	0,00
		previsione di cassa	111.925.593,89	111.473.413,75		
		<i>a fondo pluriennale</i>	0,00	0,00	0,00	0,00
<b>SERVIZI EDUCATIVI</b>	1.345.169,54	previsione di competenza	6.777.365,00	6.997.500,00	6.997.500,00	6.997.500,00
		<i>di cui già impegnato*</i>		343.428,35	206.327,36	0,00
		previsione di cassa	9.082.926,75	8.342.669,54		
		<i>a fondo pluriennale</i>	0,00	0,00	0,00	0,00
<b>SERVIZIO SOCIALE E SPORT</b>	3.809.196,87	previsione di competenza	4.919.240,00	4.959.800,00	4.959.800,00	4.959.800,00
		<i>di cui già impegnato*</i>		22.500,00	5.000,00	0,00
		previsione di cassa	9.923.014,15	8.768.996,87		
		<i>a fondo pluriennale</i>	0,00	0,00	0,00	0,00
<b>SERVIZIO BIBLIOTECA, MUSEI E TEATRI</b>	322.269,30	previsione di competenza	1.026.900,00	1.034.900,00	1.034.900,00	1.034.900,00
		<i>di cui già impegnato*</i>		326.658,46	308.908,46	0,00
		previsione di cassa	1.522.464,19	1.357.169,30		
		<i>a fondo pluriennale</i>	0,00	0,00	0,00	0,00
<b>SERVIZIO CULTURA E TURISMO</b>	560.204,56	previsione di competenza	1.670.556,59	941.809,20	931.145,00	931.145,00
		<i>di cui già impegnato*</i>		22.664,20	0,00	0,00
		previsione di cassa	2.144.603,03	1.502.013,76		
		<i>a fondo pluriennale</i>	0,00	0,00	0,00	0,00



# Comune di Grosseto

## RIEPILOGO GENERALE SPESE PER MISSIONI, PROGRAMMI E MACROAGGREGATI

Unità Organizzativa	RESIDUI PRESUNTI AL TERMINE DELL'ESERCIZIO 2019		PREVISIONI DEFINITIVE DELL'ANNO 2019	PREVISIONI		
				ANNO 2020	DELL'ANNO 2021	DELL'ANNO 2022
<b>SERVIZIO SISTEMI INFORMATIVI</b>	252.726,89	previsione di competenza di cui già impegnato* previsione di cassa a fondo pluriennale	762.540,00 43.004,01 1.196.908,04 0,00	747.415,00 43.004,01 1.000.141,89 0,00	747.415,00 18.778,10 0,00 0,00	747.415,00 0,00 0,00 0,00
<b>SERVIZIO AMBIENTE</b>	5.094.989,16	previsione di competenza di cui già impegnato* previsione di cassa a fondo pluriennale	17.792.655,00 57.945,12 26.780.523,13 0,00	37.735.855,00 57.945,12 42.830.844,16 0,00	17.735.855,00 14.486,28 0,00 0,00	17.735.855,00 0,00 0,00 0,00
<b>SERVIZIO ATTIVITA' PRODUTTIVE</b>	20.229,65	previsione di competenza di cui già impegnato* previsione di cassa a fondo pluriennale	196.700,00 166.010,04 0,00	202.998,12 134.928,12 223.227,77 0,00	38.070,00 0,00 0,00	38.070,00 0,00 0,00
<b>SERVIZIO PIANIFICAZIONE URBANISTICA</b>	133.176,88	previsione di competenza di cui già impegnato* previsione di cassa a fondo pluriennale	203.725,29 226.454,03 147.661,32	131.590,82 58.090,82 264.767,70 89.570,50	145.070,50 89.570,50 0,00	55.500,00 0,00 0,00
<b>SERVIZIO EDILIZIA PRIVATA</b>	43.825,80	previsione di competenza di cui già impegnato* previsione di cassa a fondo pluriennale	629.500,00 649.370,74 0,00	449.470,00 3.002,00 493.295,80 0,00	449.470,00 0,00 0,00	449.470,00 0,00 0,00
<b>SERVIZIO MANUTENZIONI</b>	2.020.756,44	previsione di competenza di cui già impegnato* previsione di cassa a fondo pluriennale	7.328.022,04 9.446.665,98 289.325,41	6.830.905,41 289.325,41 8.851.661,85 0,00	6.371.580,00 0,00 0,00	6.371.580,00 0,00 0,00
<b>SERVIZIO INFRASTRUTTURE, OPERE URBANIZZAZIONE</b>	3.166.844,37	previsione di competenza di cui già impegnato* previsione di cassa a fondo pluriennale	5.225.410,01 6.513.386,08 5.032.302,99	8.115.302,99 5.182.302,99 11.282.147,36 0,00	172.000,00 0,00 0,00	172.000,00 0,00 0,00
<b>SERVIZIO APPALTI LAVORI PUBBLICI</b>	0,00	previsione di competenza di cui già impegnato* previsione di cassa a fondo pluriennale	0,00 0,00 0,00	0,00 0,00 0,00	0,00 0,00 0,00	0,00 0,00 0,00
<b>SERVIZIO PROGETTAZIONI</b>	36.746,65	previsione di competenza di cui già impegnato* previsione di cassa a fondo pluriennale	562.275,26 580.949,85 271.850,76	579.968,23 298.368,23 616.714,88 0,00	218.000,00 0,00 0,00	218.000,00 0,00 0,00
<b>SERVIZIO COMANDO</b>	286.694,93	previsione di competenza di cui già impegnato* previsione di cassa a fondo pluriennale	1.267.733,49 1.772.637,79 316.181,51	1.411.081,51 531.999,11 1.697.776,44 0,00	1.094.900,00 72.625,00 0,00	1.094.900,00 0,00 0,00
<b>SERVIZIO AFFARI ISTITUZIONALI</b>	32.917,97	previsione di competenza di cui già impegnato* previsione di cassa a fondo pluriennale	579.498,00 616.387,69 0,00	682.480,00 10.614,00 715.397,97 0,00	517.450,00 10.614,00 0,00	517.450,00 0,00 0,00
<b>SERVIZIO EDILIZIA ISTITUZ E SCOLASTICA, BENI VINCOLATI</b>	2.266.403,04	previsione di competenza di cui già impegnato* previsione di cassa a fondo pluriennale	5.639.183,10 6.010.592,53 2.981.424,82	5.661.763,13 3.418.198,13 7.928.166,17 0,00	1.743.565,00 0,00 0,00	1.743.565,00 0,00 0,00



# Comune di Grosseto

## RIEPILOGO GENERALE SPESE PER MISSIONI, PROGRAMMI E MACROAGGREGATI

Unità Organizzativa	RESIDUI PRESUNTI AL TERMINE DELL'ESERCIZIO 2019		PREVISIONI DEFINITIVE DELL'ANNO 2019	PREVISIONI		
				ANNO 2020	DELL'ANNO 2021	DELL'ANNO 2022
<b>SERVIZIO SPESA CORRENTE</b>	1.089.901,88	previsione di competenza	1.530.045,00	1.118.000,00	1.110.000,00	1.110.000,00
		<i>di cui già impegnato*</i>		66.489,91	3.000,00	0,00
		previsione di cassa	2.831.136,40	2.207.901,88		
		<i>a fondo pluriennale</i>	0,00	0,00	0,00	0,00
<b>SERVIZIO SPESA CAPITALE</b>	623.125,17	previsione di competenza	2.675.794,67	4.131.821,57	1.746.105,00	1.746.105,00
		<i>di cui già impegnato*</i>		2.015.716,57	0,00	0,00
		previsione di cassa	3.370.287,63	4.754.946,74		
		<i>a fondo pluriennale</i>	1.945.716,57	0,00	0,00	0,00
<b>SERVIZIO CONTROLLI INTERNI</b>	4.879,81	previsione di competenza	9.500,00	8.000,00	8.000,00	8.000,00
		<i>di cui già impegnato*</i>		0,00	0,00	0,00
		previsione di cassa	10.732,74	12.879,81		
		<i>a fondo pluriennale</i>	0,00	0,00	0,00	0,00
<b>SERVIZIO SICUREZZA E CONTROLLO</b>	8.811,21	previsione di competenza	38.000,00	135.000,00	135.000,00	135.000,00
		<i>di cui già impegnato*</i>		0,00	0,00	0,00
		previsione di cassa	41.729,98	143.811,21		
		<i>a fondo pluriennale</i>	0,00	0,00	0,00	0,00
<b>SERVIZIO POLIZIA STRADALE, SICUREZZA E MOBILITA'</b>	121.058,80	previsione di competenza	582.757,17	549.492,83	459.500,00	459.500,00
		<i>di cui già impegnato*</i>		89.992,83	0,00	0,00
		previsione di cassa	824.284,65	670.551,63		
		<i>a fondo pluriennale</i>	89.992,83	0,00	0,00	0,00
<b>SERVIZIO MOBILITA', TRAFFICO E TPL</b>	1.058.671,02	previsione di competenza	1.273.740,99	1.468.159,65	656.100,00	656.100,00
		<i>di cui già impegnato*</i>		812.059,65	0,00	0,00
		previsione di cassa	1.776.963,35	2.526.830,67		
		<i>a fondo pluriennale</i>	289.056,01	0,00	0,00	0,00
<b>SERVIZIO GESTIONE CONVENZIONI CON ENTI TERZI</b>	124.298,32	previsione di competenza	49.000,00	49.000,00	49.000,00	49.000,00
		<i>di cui già impegnato*</i>		0,00	0,00	0,00
		previsione di cassa	181.411,10	173.298,32		
		<i>a fondo pluriennale</i>	0,00	0,00	0,00	0,00
<b>TOTALE GENERALE</b>	37.708.045,40	previsione di competenza	201.971.405,03	221.747.856,63	182.210.027,74	182.120.457,24
		<i>di cui già impegnato*</i>		15.882.240,02	997.456,35	0,00
		previsione di cassa	232.118.560,43	252.996.312,03		
		<i>a fondo pluriennale</i>	13.263.703,15	89.570,50	0,00	0,00