



## **CITTA' DI GROSSETO**



**PIANO ESECUTIVO DI GESTIONE  
2019 - 2021  
variazione luglio 2019**

**CITTA' DI GROSSETO**

**PIANO ESECUTIVO DI GESTIONE 2019 - 2021**

**variazione luglio 2019**



## PREFAZIONE E INDICE

Il Piano Esecutivo di Gestione (PEG) è un documento di programmazione previsto dall'art. 169 del Decreto Legislativo n. 267/2000, approvato annualmente dalla Giunta Comunale sulla base del Bilancio di previsione. Questo strumento determina gli obiettivi di gestione dell'Ente, affidando gli stessi, unitamente alle dotazioni necessarie, ai dirigenti ed ai responsabili dei servizi. A seguito delle novità normative apportate con il Decreto Legge n. 174/2012 (convertito con modificazioni dalla Legge n. 213/2012), il PEG unifica organicamente in sé il Piano Dettagliato degli Obiettivi (di cui all'articolo 108, comma 1, del Decreto Legislativo n. 267/2000) ed il Piano della Performance (di cui all'articolo 10 del decreto legislativo n. 150/2009). Tale unificazione è attuata al fine di semplificare i processi di pianificazione gestionale dell'Amministrazione.

Il Decreto Legislativo n. 118/2011, integrato con il Decreto Legislativo n. 126/2014 ed altre norme successive, ha introdotto importanti disposizioni in materia di armonizzazione dei sistemi contabili e degli schemi di bilancio degli enti locali. Tale articolata normativa ha riguardato anche il PEG, per il quale è precisato che deve essere deliberato in coerenza sia con il Bilancio di previsione, sia con il Documento Unico di Programmazione (DUP), declinando in maggior dettaglio la programmazione operativa contenuta nell'apposita sezione del DUP. I contenuti del Piano sono la risultante di un processo iterativo e partecipato che coinvolge la Giunta e la dirigenza dell'Ente. Esso, pertanto, rappresenta lo strumento attraverso il quale si guida la relazione tra organo esecutivo e responsabili dei servizi. Tale relazione è finalizzata alla definizione degli obiettivi di gestione, all'assegnazione delle risorse necessarie al loro raggiungimento e alla successiva valutazione.

Tra le esplicite finalità che assume il Piano si segnalano in particolare le seguenti: esso ha carattere autorizzatorio, poiché definisce le linee guida espresse dagli amministratori rispetto all'attività di gestione dei responsabili dei servizi e poiché le previsioni finanziarie in esso contenute costituiscono limite agli impegni di spesa assunti dai responsabili dei servizi; ha un'estensione temporale pari a quella del bilancio di previsione; ha rilevanza organizzativa, in quanto distingue le responsabilità di indirizzo, gestione e controllo ad esso connesse; ha natura previsionale e finanziaria; ha contenuto programmatico e contabile. Il Decreto Legislativo n. 118/2011 ha inoltre reso obbligatori una serie di allegati al PEG di tipo finanziario, consistenti in prospetti nei quali sia le entrate sia le spese sono articolate in base alle ripartizioni previste dalla normativa sul bilancio.

La struttura del PEG deve essere predisposta in modo tale da rappresentare la struttura organizzativa dell'ente per centri di responsabilità, individuando per ogni obiettivo o insieme di obiettivi un unico dirigente responsabile. Nel PEG devono essere specificatamente individuati gli obiettivi, dei quali occorre dare rappresentazione in termini di processo e in termini di risultati attesi. Le risorse finanziarie sono destinate, insieme a quelle umane e materiali, ai singoli dirigenti per la realizzazione degli specifici obiettivi.

Gli "obiettivi di gestione" costituiscono il risultato atteso verso il quale indirizzare le attività e coordinare le risorse nella gestione dei processi di erogazione di un determinato servizio. Gli obiettivi gestionali, per essere definiti, necessitano di un idoneo strumento di misurazione, individuabile negli indicatori. Essi consistono in parametri gestionali definiti a preventivo, ma che poi devono trovare confronto con i dati desunti, a consuntivo, dall'attività svolta. Da questo punto di vista il PEG costituisce un presupposto del controllo di gestione ed un elemento portante dei sistemi di valutazione.



*INDICE*

INTRODUZIONE. . . . .	pag. 3
1. SINTESI DELLE INFORMAZIONI PER I CITTADINI E I PORTATORI DI INTERESSI ESTERNI	
2. L'AMMINISTRAZIONE IN CIFRE: STRUTTURA ORGANIZZATIVA	
3. ANALISI DEL CONTESTO	
STRUTTURA DELL'ENTE - RISORSE UMANE E FUNZIONIGRAMMA DEI SERVIZI . . . . .	pag. 31
PIANO DELLA PERFORMANCE . . . . .	pag. 47
1. LA PERFORMANCE DELL'ENTE	
2. L'ANALISI PREVISIONALE NEL DOCUMENTO UNICO DI PROGRAMMAZIONE: D.U.P. 2019-2021	
3. LA PIANIFICAZIONE DELLA PERFORMANCE: INDIRIZZI STRATEGICI, OBIETTIVI STRATEGICI, PROGRAMMI	
ALLEGATO "A": ELENCO OBIETTIVI PEG 2019-2021 . . . . .	pag. 73
ALLEGATO "B": PIANO DETTAGLIATO DEGLI OBIETTIVI PEG 2019-2021 . . . . .	pag. 78
ALLEGATO "C": ALLEGATI CONTABILI (a cura del Settore Risorse finanziarie, welfare, turismo e cultura)	
- ENTRATE PER TITOLI, TIPOLOGIE E CATEGORIE PER CAPITOLI	
- SPESE PER MISSIONI, PROGRAMMI E MACROAGGREGATI PER CAPITOLI	

## INTRODUZIONE



## 1. SINTESI DELLE INFORMAZIONI PER I CITTADINI E I PORTATORI DI INTERESSI ESTERNI

### 1.1 CHI SIAMO

Secondo il titolo V della Costituzione, il Comune assurge al ruolo di interprete primario dei bisogni della collettività locale e ad esso le funzioni amministrative sono attribuite, salvo che il legislatore intervenga per conferirle ad altro livello di governo (provincia, città metropolitana, regione o Stato), al fine di assicurare l'esercizio unitario, sulla base dei principi di sussidiarietà, differenziazione ed adeguatezza.

Il Comune esercita funzioni proprie e quelle conferite con legge dello Stato e della Regione ed in particolare, in base allo Statuto (approvato con deliberazione C.C. n. 111 del 10.11.2003 e modificato con deliberazioni C.C. n.76 del 10.07.2008, n. 68 del 28.3.2011 e n. 70 del 25.9.2013, entrato in vigore il 14.10.2013):

- rappresenta la comunità, ne cura e tutela gli interessi e ne promuove lo sviluppo, fondando l'azione amministrativa e i rapporti istituzionali sul valore dell'autonomia e sul principio di sussidiarietà, in particolare orientando la propria attività all'attuazione dei principi della Costituzione della Repubblica ed ispirandosi a valori di libertà, giustizia, solidarietà, pari opportunità, responsabilità individuale e sociale;
- promuove e sostiene iniziative che sviluppano il processo di integrazione europea, persegue gli intenti della Carta europea dell'autonomia locale e si impegna per la sua attuazione;
- ricerca, nello spirito di solidarietà ed impegnandosi per offrire opportunità di lavoro ed accesso alla casa, l'integrazione sociale degli immigrati e garantisce il rispetto dei loro diritti;
- promuove la tutela delle persone e delle famiglie, assicurando sostegno alla corresponsabilità dei genitori nell'impegno di cura e di educazione dei figli e concorre a garantire il diritto alla vita, predisponendo provvidenze e servizi, atti ad assicurare ad ogni persona accoglienza e protezione dal concepimento alla morte naturale;
- riconosce e promuove la cultura della democrazia, della libertà, della pace, della giustizia, dell'uguaglianza, garantisce il rispetto dei diritti umani e favorisce la partecipazione di tutti i cittadini alla vita pubblica;
- garantisce la libertà di religione;
- garantisce e tutela i diritti dell'infanzia;
- promuove e favorisce la formazione culturale, civica, sociale e professionale dei giovani e il loro inserimento nel mondo del lavoro;
- favorisce, promuove e tutela le politiche sociali atte a valorizzare la partecipazione degli anziani alla vita della comunità;



- garantisce il rispetto dei diritti soggettivi e della dignità umana dei disabili e ne promuove la piena integrazione nella famiglia, nella scuola, nel lavoro e nella società;
- concorre a garantire il diritto alla salute con particolare riguardo alla qualità ed alla sicurezza dell'ambiente di vita e di lavoro;
- riconosce l'accesso all'acqua come diritto umano, universale, indivisibile, inalienabile e lo status dell'acqua come bene comune pubblico, così come previsto dalla Dichiarazione Universale dei Diritti dell'Uomo, riconoscendo altresì che la gestione del servizio idrico integrato è un servizio pubblico locale privo di rilevanza economica senza scopo di lucro;
- promuove il progresso economico e sociale della comunità, favorisce l'imprenditorialità, la libertà di iniziativa ed il lavoro nella valorizzazione delle risorse locali e con l'obiettivo della piena occupazione, intravede nell'economia sociale di mercato l'elemento equilibratore, anche garantendo i diritti dei consumatori e degli utenti;
- salvaguarda e tutela il patrimonio storico, artistico, archeologico, culturale e il recupero delle tradizioni popolari della comunità locale. Tutela i valori del paesaggio e del patrimonio naturale e la conservazione dell'ambiente.

## 1.2 COSA FACCIAMO

Per conseguire gli obiettivi sopra indicati, il Comune, a norma del suo Statuto:

- a) garantisce un concreto sostegno alla famiglia ed opera per l'attuazione di efficienti e qualificati servizi sociali;
- b) promuove lo sviluppo del volontariato;
- c) stimola la funzione sociale della cooperazione e degli enti senza fine di lucro;
- d) promuove la partecipazione dell'associazionismo giovanile;
- e) valorizza il patrimonio di esperienza dei pensionati e degli anziani;
- f) favorisce la cultura in ogni sua libera forma;
- g) promuove le condizioni che rendono effettivo il diritto allo studio ed all'educazione permanente negli istituti statali e non statali e concorre alla definizione di politiche formative che favoriscano l'accesso al mercato del lavoro;
- h) favorisce la consultazione dei cittadini stranieri residenti nel Comune, anche attraverso l'istituzione di organismi, al fine di garantire una loro adeguata rappresentanza ed integrazione nella vita della collettività locale;
- i) incentiva lo sviluppo dell'università e ne promuove una piena ed armonica integrazione nel tessuto culturale, sociale e produttivo della città, assicurando, in particolare, sostegno alle attività di formazione e ricerca orientate alle esigenze della comunità locale; promuove attività di interventi formativi innovativi rivolti a



disoccupati di lunga durata, alla popolazione attiva nell'apprendimento lungo l'arco della vita con particolare riferimento alle pari opportunità ed all'inclusione sociale;

l) favorisce le attività sportive e le iniziative del tempo libero, con particolare riguardo a quelle dirette ai giovani, agli anziani ed ai portatori di handicap; potenzia e qualifica le strutture di base;

m) sollecita il concorso di soggetti pubblici e privati alla promozione di un progresso economico rispettoso dell'interesse generale e compatibile con la salvaguardia dell'ambiente;

n) disciplina un organico assetto del territorio anche promuovendo il recupero ed il pieno utilizzo del patrimonio urbano esistente;

o) garantisce ai cittadini l'informazione sulle proprie attività;

p) elabora programmi annuali e pluriennali, corsi di formazione ed aggiornamento professionale, gestisce ed esercita attività formative corsuali o non e di qualificazione professionale sia con mezzi propri sia con finanziamenti pubblici statali, regionali e dell'Unione Europea.

### 1.3 COME OPERIAMO

Secondo il dispositivo dello Statuto, nella propria azione il Comune:

a) assume la politica di programmazione, coordinata con quella dello stato, della regione, della provincia e degli altri enti territoriali, riconosce nell'economia sociale di mercato il metodo ordinatore e democratico della propria attività;

b) adotta ed attua programmi e piani nelle materie di sua competenza;

c) elabora e realizza la programmazione mediante la partecipazione democratica dei cittadini, enti, associazioni e organizzazioni imprenditoriali, professionali, sindacali dei lavoratori e dei consumatori;

d) instaura rapporti con comunità locali anche di altre nazioni al fine di realizzare forme di cooperazione, di favorire la conoscenza delle rispettive culture e di rafforzare l'amicizia, la solidarietà e la pace tra i popoli.

Il Comune si impegna a promuovere uno sviluppo sostenibile del territorio nel quale lo sfruttamento delle risorse, l'andamento degli investimenti, l'orientamento dello sviluppo tecnologico e i mutamenti istituzionali siano in reciproca armonia e diretti ad incrementare il potenziale attuale e futuro dei bisogni primari e delle aspirazioni umane. Uno sviluppo, quindi, in grado di soddisfare i bisogni primari di tutti e capace di dare realtà alle aspirazioni di ogni cittadino per una vita migliore. Riconosce all'uomo il ruolo di guida dello sviluppo sostenibile e di gestore delle risorse ambientali e naturali, affinché si diffonda nel territorio un armonico ed equilibrato rapporto con l'ambiente rivolto alla tutela e valorizzazione delle tradizioni e delle risorse naturali e culturali. Si impegna, altresì, a tutelare e valorizzare le produzioni tipiche e di qualità, favorendo le iniziative di educazione e informazione volte ad ottenere il successo e l'affermazione dei prodotti del territorio nonché della promozione turistica nelle sue varie articolazioni.





Il Comune riconosce il diritto delle persone, singole o associate, delle associazioni titolari di interessi collettivi, portatori di interessi diffusi come espressioni della comunità locale, a concorrere, nei modi stabiliti dallo statuto, all'indirizzo, allo svolgimento e al controllo delle attività poste in essere dall'amministrazione. Assicura il diritto a partecipare alla formazione delle proprie scelte politico-amministrative, secondo i principi e nelle forme stabilite dallo statuto. Rende effettivo il diritto alla partecipazione politica e amministrativa, garantendo l'accesso alle informazioni e agli atti detenuti dall'ente e un'informazione completa, accessibile e aggiornata sulle proprie attività e sui servizi pubblici locali.

Il Comune riconosce l'apporto delle organizzazioni di volontariato al conseguimento di finalità di interesse pubblico, ne valorizza l'impegno sociale e culturale e promuove l'affermazione di valori di solidarietà e cooperazione; attiva programmi di iniziative ed instaura forme di collaborazione, anche mediante convenzioni ai sensi di legge, con organismi di volontariato per la gestione di servizi sociali, culturali e sportivi. Favorisce l'apporto di volontari al perseguimento di finalità istituzionali dell'ente attraverso la predisposizione di apposito regolamento, previo accertamento delle capacità operative, prevedendo altresì specifiche iniziative di formazione.

Il Comune riconosce e garantisce alle formazioni sociali ed ai singoli cittadini il diritto ad una informazione completa ed imparziale sulle proprie attività e servizi, come premessa per una effettiva partecipazione popolare. Il Comune ordina i propri uffici con il fine della massima efficienza amministrativa e del costante adeguamento alle esigenze del cittadino, adottando tutte le iniziative per la massima pubblicizzazione e conoscenza degli atti, dei procedimenti amministrativi, dei regolamenti comunali e dei servizi pubblici e d'interesse pubblico, anche attraverso un sistema informativo che utilizzi pubblicazioni periodiche, mezzi di comunicazione ed appositi sportelli polifunzionali decentrati sul territorio. Le modalità di partecipazione al procedimento relativo alla adozione di atti che incidono su situazioni giuridiche soggettive sono disciplinate dal regolamento inerente l'attività amministrativa e l'accesso agli atti.

In attuazione del principio e dei diritti alla partecipazione ed al fine di promuovere la partecipazione politica e l'autonoma aggregazione dei cittadini e delle cittadine, il Comune potrà regolamentare la costituzione di forme di organizzazione e rappresentanza del territorio e dei cittadini, volontarie e gratuite, tali da garantire una democrazia partecipativa, anche tramite l'adozione di forme di consultazione nel procedimento di formazione degli atti generali.

Il Comune assicura condizioni di pari opportunità tra uomo e donna, valorizza la cultura della differenza promuovendo la loro presenza nella Giunta, negli enti, aziende ed istituzioni da essi dipendenti. Istituisce la Commissione pari opportunità dell'ente, che viene disciplinata da apposito regolamento. La Commissione è organo consultivo e propositivo del Consiglio e della Giunta, limitatamente alle materie previste dal regolamento, che ne disciplina altresì le competenze e le funzioni. Il Comune è impegnato per creare le condizioni di pari opportunità nello svolgimento della vita sociale in tutti i suoi aspetti.

**2. L'AMMINISTRAZIONE IN CIFRE: STRUTTURA ORGANIZZATIVA**

Tabella 2.A - <b>STRUTTURA ORGANIZZATIVA</b>						
<b>PERSONALE IN SERVIZIO (media): dati in unità</b>						
Funzione ricoperta	2010	.	2015	2016	2017	2018
DIRIGENTI DI RUOLO E NON DI RUOLO	11		6	6	6	6
POSIZIONI ORGANIZZATIVE	32		33	35,5	36	34
DIPENDENTI DI RUOLO	528		451	453	446	440,5
DIPENDENTI NON DI RUOLO	27,20		4	4	4,5	11,5
TOTALE PERSONALE IN SERVIZIO	598,22		494	498,5	492,5	492
<b>INDICE DI ASSENZA (media per dipendente): dati in giorni</b>						
Giorni di assenza dal lavoro	2010	.	2015	2016	2017	2018
GIORNI DI MALATTIA	9,33		11,06	10,01	11,98	9,72
GIORNI DI MALATTIA + ALTRO	17,80		19,30	20,51	24,56	12,33
GIORNI DI MALATTIA + ALTRO + FERIE	43,29		49,59	50,99	56,27	44,51
<b>INDICE PER LA SPESA DEL PERSONALE: dati in €</b>						
Tipologie di spesa	2010	.	2015	2016	2017	2018
SPESA COMPLESSIVA PER IL PERSONALE € (importo complessivo che comprende: intervento 01 - spese di personale e intervento 7 – Irap)	21.631.414,96		19.782.963,03	18.577.809,62	18.549.135,48	19.307.833,49
SPESA PER IL PERSONALE €	20.074.409,84		16.922.109,41	16.148.436,07	16.206.425,97	15.945.202,29

Tabella 2.B - STRUTTURA ORGANIZZATIVA						
Analisi caratteri qualitativi/quantitativi						
Indicatori	2010	.	2015	2016	2017	2018
Età media del personale (anni)	49,11		52,52	52,73	53,30	53,39
Età media dei dirigenti (anni)	50,63		50,33	51,17	53,00	52
% personale di ruolo a part time	8,00		4,1	4,23	4,7	5,12
Tasso di variazione unità di personale rispetto all'anno precedente	+ 2,7 %		-4,6%	+1,82%	-1.2%	-0,10%
% di dirigenti in possesso di laurea	100		100	100	100	100
Analisi benessere organizzativo						
Indicatori	2010	.	2015	2016	2017	2018
% personale cessato nell'anno	5,8		4,3	4,01	3,66	7,58
Tasso % di infortuni (su personale in servizio)	6,8		4,3	2,61	3,25	2,67
Stipendio medio percepito (€)	25.876,39		27.992,90	27.579,11	26.957,32	27.806,00
% personale assunto a tempo indeterminato	7,8		0	5,82	1,9	5,06



Tabella 2.C INDICATORI RELATIVI AL PERSONALE	2010	2015	2016	2017	2018
<b>1. COSTO PERSONALE SU SPESA CORRENTE</b> <u>Spesa complessiva personale</u> Spese correnti	29,61 %	22,15%	25,26%	26,49%	27,60%
<b>2. COSTO MEDIO DEL PERSONALE</b> <u>Spesa complessiva personale</u> Numero dipendenti	€ 36.627,66	€ 35.268,26	€ 37.267,42	€ 37.663,22	€ 39.243,56
<b>3. COSTO PERSONALE PRO-CAPITE</b> <u>Spesa complessiva personale</u> Popolazione	€ 283,70	€ 216,54	€ 182,11	€ 226,11	234,45
<b>4. RAPPORTO DIPENDENTI SU POPOLAZIONE</b> <u>Popolazione</u> Numero dipendenti	143,48 ab.	165,83 ab.	164,78 ab.	166,57 ab.	167,38 ab.
<b>5. RAPPORTO DIRIGENTI SU DIPENDENTI</b> <u>Numero dipendenti</u> Numero Dirigenti	50,91 dip.	81,33 dip.	82,08 dip.	81,08 dip.	82 dip.
<b>6. RAPPORTO P.O. SU DIPENDENTI</b> <u>Numero dipendenti</u> Numero Posizioni Organizzative	16,50 dip.	13,78 dip.	12,87 dip.	12,50 dip.	14,47 dip.

Tabella 2.D - STRUTTURA ORGANIZZATIVA					
Analisi di genere					
Indicatori	2010	2015	2016	2017	2018
% di dirigenti donne sul totale del personale a tempo indet. e dirigente	4,6	0	0	0	0
% di personale donna assunto a tempo indet. sul totale assunzioni nell'anno	56,40	0	75	44,50	62,50
Età media del personale femminile (distinto per personale dirigente e non)	Dirigenti: 58 Altri ruoli: 48,91	Dirigenti : - Altri ruoli: 52,09	Dirigenti : - Altri ruoli: 52,50	Dirigenti : - Altri ruoli: 52,97	Dirigenti : - Altri ruoli: 53,25
% di personale donna laureato rispetto al totale personale femminile	15,60	17,10	16,85	17,00	20,54
% di personale donna laureato rispetto al totale del personale laureato	63,30	66,20	63,01	60,90	63,10

**3. ANALISI DEL CONTESTO****3.1 ANALISI DEL CONTESTO ESTERNO***(Fonte: Documento Unico di Programmazione 2020 - 2022 - Situazione socio-economica comunale)*

## DATI DEMOGRAFICI

**Tabella 3.1.A) Popolazione residente al 1° gennaio di alcuni comuni toscani - Istat-banche dati demografiche**

Anno	2016			2017			2018		
Sesso	maschi	femmine	totale	maschi	femmine	totale	maschi	femmine	totale
Carrara	30.180	32.953	63.133	30.011	32.726	62.737	30.003	32.534	62.537
Massa	33.431	36.048	69.479	33.295	35.931	69.226	33.234	35.803	69.037
Lucca	42.405	46.641	89.046	42.131	46.266	88.397	42.684	46.559	89.243
Pistoia	42.971	47.344	90.315	43.049	47.156	90.205	43.092	47.103	90.195
Livorno	76.083	83.136	159.219	76.135	82.781	158.916	75.977	82.394	158.371
Pisa	42.209	46.949	89.158	43.054	47.434	90.488	43.080	47.038	90.118
Arezzo	47.571	51.972	99.543	47.592	51.877	99.469	47.742	51.677	99.419
Siena	24.855	29.048	53.903	24.771	29.001	53.772	24.884	29.017	53.901
Prato	92.482	98.668	191.150	93.079	99.390	192.469	93.754	99.571	193.325
<b>Grosseto</b>	<b>38.940</b>	<b>43.147</b>	<b>82.087</b>	<b>39.072</b>	<b>43.071</b>	<b>82.143</b>	<b>39.087</b>	<b>42.949</b>	<b>82.036</b>

**Tabella 3.1.B) Comune di Grosseto – Ufficio Statistica – Movimento anagrafico della popolazione residente**

Anno	Nati	Morti	Differenza tra nati e morti	Differenza tra iscritti e cancellati	Incremento o decremento
2010	689	834	-145	1.331	1.186
2015	583	947	-364	614	250
2016	568	924	-356	412	56
2017	542	893	-351	244	-107
2018	532	846	-314	631	317

\* I dati della popolazione al 31 dicembre sono rettificati sulla base delle risultanze del Censimento Generale della Popolazione. Per gli anni immediatamente successivi ai censimenti, a seguito del confronto censimento anagrafe, le voci ALTRI ISCRITTI e ALTRI CANCELLATI possono subire un incremento.

**Tabella 3.1.C) Comune di Grosseto – Ufficio Statistica – Famiglie residenti per tipologia al 31 Dicembre**

Tipologia familiare	2018	2017	2016	2015	2011
Unipersonali	14.013	13.703	13.565	13.606	13.068
Coniugi	6.196	6.206	6.237	6.250	6.157
Coniugi con figli	7.913	8.028	8.148	8.255	8.772
Coniugi con altri componenti	303	308	292	307	385
Coniugi con figli e altri componenti	773	803	833	837	908
Genitore con figli	4.094	3.994	3.942	3.861	3.493
Genitore con figli e altri componenti	2.170	2.122	2.072	2.013	1.829
Altre tipologie familiari	2.148	2.075	2.078	2.075	2.136
<b>Totale</b>	<b>37.610</b>	<b>37.239</b>	<b>37.167</b>	<b>37.204</b>	<b>36.748</b>

Per famiglia si intende "Famiglia anagrafica" così come definita dall'Art.4 del Regolamento Anagrafico della Popolazione Residente (legge n.1228/54 e Dpr. N.223/1989). I dati si riferiscono alla popolazione iscritta nell'Anagrafe Comunale, che negli anni censuari e immediatamente successivi può non coincidere con quella ricalcolata sulla base delle risultanze del Censimento Generale della Popolazione

**Tabella 3.1.D) Comune di Grosseto – Ufficio Statistica – Tasso migratorio totale**

Anno	Tasso migratorio totale
2010	16,4
2015	7,5
2016	4,8
2017	3,0
2018	12,7

**tasso migratorio totale:** rapporto tra il saldo migratorio dell'anno e l'ammontare medio della popolazione residente, moltiplicato per 1000. I dati si riferiscono alla popolazione iscritta nell'Anagrafe Comunale, che negli anni censuari e immediatamente successivi può non coincidere con quella ricalcolata sulla base delle risultanze del Censimento Generale della Popolazione

**Tabella 3.1.E) Comune di Grosseto – Ufficio Statistica – Indici demografici della popolazione residente**

Anno	Indice di vecchiaia (a)	Rapporto di Mascolinità (b)	Età media
2010	173,1	90,3	44,7
2015	189,6	90,2	45,7
2016	191,8	90,7	45,9
2017	195,4	92,7	46,1
2018	200,0	91,6	46,3

I dati si riferiscono alla popolazione iscritta nell'Anagrafe Comunale, che negli anni censuari e immediatamente successivi può non coincidere con quella ricalcolata sulla base delle risultanze del Censimento Generale della Popolazione. (a) Rapporto tra popolazione anziana e ragazzi:  $(65 \text{ e oltre}) \times 100 / (0-14)$ . (b) Rapporto tra la popolazione maschile e femminile:  $M \times 100 / F$ .

**Tabella 3.1.F) Comune di Grosseto – Ufficio Statistica – Tassi di natalità e mortalità**

Anno	Tasso di natalità	Tasso di mortalità
2010	8,5	10,3
2015	7,1	11,6
2016	6,9	14,5
2017	6,6	10,9
2018	6,5	10,3

tasso di natalità: rapporto tra il numero dei nati vivi dell'anno e l'ammontare medio della popolazione residente, moltiplicato per 1000

tasso di mortalità: rapporto tra il numero dei decessi nell'anno e l'ammontare medio della popolazione residente, moltiplicato per 1000



**Tabella 3.1.G) Comune di Grosseto – Ufficio Statistica – Matrimoni per tipo di rito**

Tipologia familiare	2018	2017	2016	2015	2014	2010
Religioso	64	74	61	96	71	88
Civile	173	167	177	163	134	136
totale	237	241	238	259	205	224

**Tabella 3.1.H) Comune di Grosseto – Ufficio Statistica – Popolazione residente straniera per cittadinanza - Cittadinanze prevalenti**

Paese	2018	2017	2016	2015	2010
Romania	2.066	2.069	2.031	1.964	1.671
Albania	985	918	918	915	856
Moldova	635	650	653	668	664
Ucraina	517	411	514	516	540
Marocco	434	510	411	403	415
Polonia	285	130	301	292	395
Cinese, Rep. Popolare	215	204	220	226	220
<i>Altri paesi</i>	2.821	2.552	2.317	2.220	2.142
<i>Totale</i>	7.858	7.444	7.365	7.204	6.903



Grafico 3.1.A

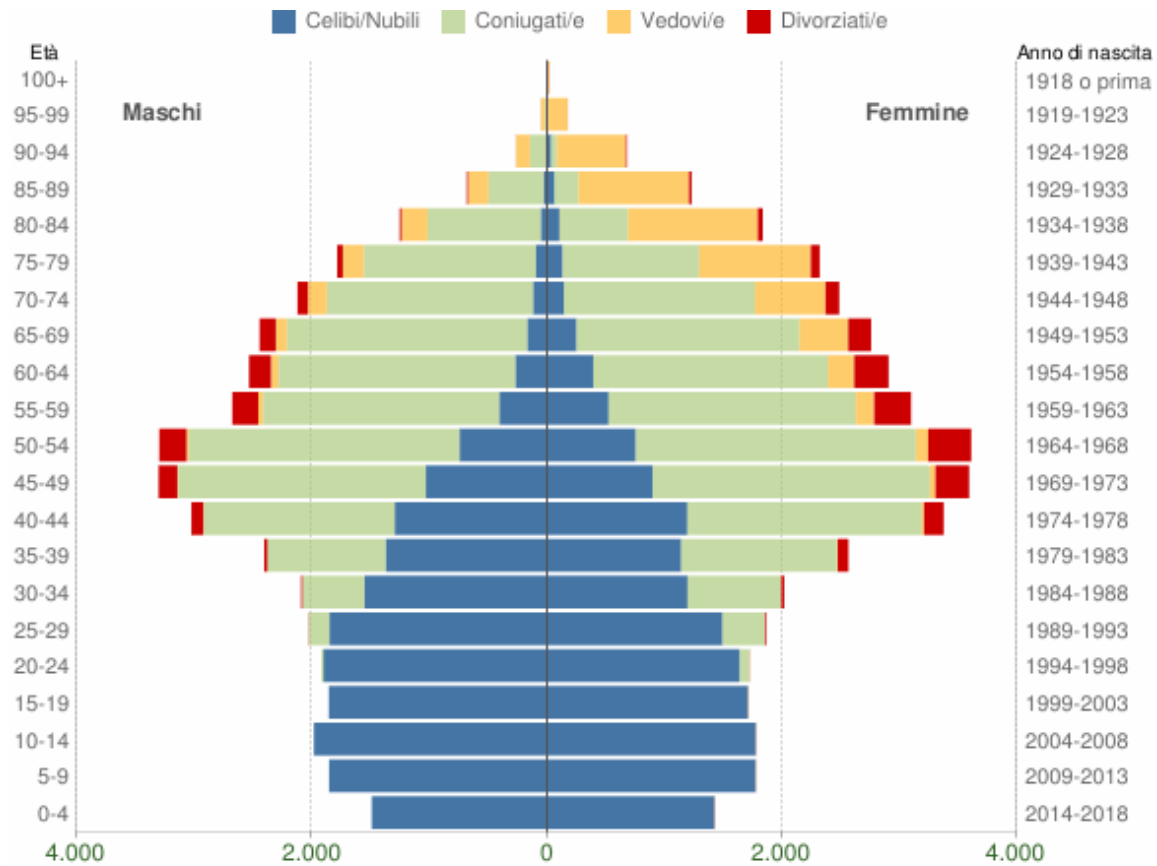

Popolazione per età, sesso e stato civile - 2018

COMUNE DI GROSSETO - Dati ISTAT 1° gennaio 2018 - Elaborazione TUTTITALIA.IT

Grafico 3.1.B

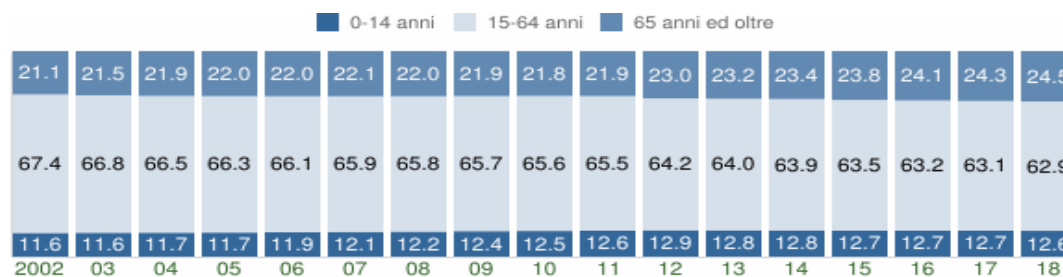

Struttura per età della popolazione (valori %)

COMUNE DI GROSSETO - Dati ISTAT al 1° gennaio di ogni anno - Elaborazione TUTTITALIA.IT

Grafico 3.1.C



Andamento della popolazione con cittadinanza straniera - 2018

COMUNE DI GROSSETO - Dati ISTAT 1° gennaio 2018 - Elaborazione TUTTITALIA.IT

(\*) post-censimento



## DATI ECONOMICI

Tabella 3.1.I) Regione Toscana - Imprese attive - confronto Comuni capoluogo della Regione Toscana (escluso Firenze)

	2010	2015	2016	2017	2018
Comune	Numero imprese attive	Numero imprese attive	Numero imprese attive	Numero imprese attive	Numero imprese attive
AREZZO	10.219	10.284	10.309	10.326	10.279
<b>GROSSETO</b>	<b>8.309</b>	<b>8.173</b>	<b>8.235</b>	<b>8.291</b>	<b>8.329</b>
LIVORNO	12.085	11.924	11.935	11.871	11.907
LUCCA	8.409	8.227	8.180	8.147	8.123
CARRARA	6.536	6.687	6.623	6.588	6.644
MASSA	6.742	6.752	6.683	6.651	6.654
PISA	7.719	7.880	7.838	7.872	7.921
PRATO	22.938	22.853	22.932	22.754	22.752
PISTOIA	8.792	8.566	8.562	8.496	8.480
SIENA	4.450	4.493	4.496	4.426	4.410

Tabella 3.1.J) Regione Toscana - Imprese attive artigiane - confronto Comuni capoluogo della Regione Toscana (escluso Firenze)

	2010	2015	2016	2017	2018
Comune	Numero imprese attive artigiane	Numero imprese attive artigiane	Numero imprese attive artigiane	Numero imprese attive artigiane	Numero imprese attive artigiane
AREZZO	3.026	2.884	2.862	2.881	2.862
<b>GROSSETO</b>	<b>2.049</b>	<b>1.925</b>	<b>1.933</b>	<b>1.937</b>	<b>1.930</b>
LIVORNO	2.820	2.697	2.665	2.649	2.642
LUCCA	2.725	2.392	2.353	2.328	2.272
CARRARA	2.046	1.867	1.851	1.815	1.788
MASSA	2.097	1.866	1.798	1.773	1.725
PISA	1.636	1.576	1.559	1.565	1.554
PRATO	7.789	7.511	7.447	7.315	7.240
PISTOIA	2.758	2.511	2.491	2.412	2.377
SIENA	1.034	949	934	912	895



Tabella 3.1.K) Istat - Stima sulle forze di lavoro basata sui Sistemi Locali del Lavoro (SLL): media 2017

Denominazione	Occupati valori assoluti (migliaia)	In cerca di occupazione valori assoluti (migliaia)	Tasso di attività	Tasso di occupazione	Tasso di disoccupazione
CARRARA	29,6	3,9	53,5	47,2	11,7
MASSA	31,6	4,7	52,1	45,4	12,9
LUCCA	61,3	6,7	51,6	46,5	9,9
PISTOIA	55,2	5,3	52,9	48,3	8,7
LIVORNO	73,9	7,2	51,9	47,3	8,8
PISA	78,7	6,7	52,9	48,7	7,9
AREZZO	56,9	5,3	54,5	49,8	8,5
SIENA	49,4	3,9	54	50	7,3
<b>GROSSETO</b>	<b>45,9</b>	<b>3,9</b>	<b>54,1</b>	<b>49,9</b>	<b>7,8</b>
PRATO	122,6	11,2	55,3	50,7	8,4

**Tabella 3.1.L) Regione Toscana – elaborazione dati ISTAT – posti letto in strutture ricettive - Comune di Grosseto**

<i>INDICATORE</i>	<i>2018</i>	<i>2017</i>	<i>2016</i>	<i>2015</i>
turismo- strutture - n. posti letto alberghi 1 stella	90	90	90	90
turismo- strutture - n. posti letto alberghi 2 stelle	43	43	43	43
turismo- strutture - n. posti letto alberghi 3 stelle	632	629	627	624
turismo- strutture - n. posti letto alberghi 4 stelle	1.467	1.428	1.428	1.329
turismo- strutture - n. posti letto alberghi 5 stelle	0	0	0	0
turismo- strutture - n. posti letto RTA	1.747	1.787	1.822	1.679
turismo- strutture - n. posti letto agriturismi	2.389	2.301	2.260	2.151
turismo- strutture - n. posti letto campeggi	11.280	11.280	11.280	11.280
turismo- strutture - n. posti letto affittacamere	111	103	94	97
turismo- strutture - n. posti letto residence	36	36	36	36
turismo- strutture - n. posti letto CAV	622	611	605	691
turismo- strutture - n. posti letto casa appartamenti per ferie	203	203	203	203
turismo- strutture - n. posti letto aree di sosta	481	400	400	400
turismo- strutture - n. posti letto alloggi privati	98	98	99	90

**Tabella 3.1.M) Regione Toscana – elaborazione dati ISTAT – arrivi e presenze in strutture ricettive - Comune di Grosseto**

<i>INDICATORE</i>	<i>2018</i>	<i>2017</i>	<i>2016</i>	<i>2015</i>	<i>2011</i>
arrivi italiani	213.048	196.197	192.868	196.283	187.951
arrivi stranieri	38.511	38.018	34.033	37.833	30.858
arrivi totali	251.559	234.215	226.901	234.116	218.809
presenze italiani	919.607	878.623	875.804	918.516	943.232
presenze stranieri	204.853	205.758	171.959	210.088	199.648
presenze totali	1.124.460	1.084.381	1.047.763	1.128.604	1.142.880

**Tabella 3.1.N) Comune di Grosseto – Piano Esecutivo di Gestione – Servizio Attività economiche – attività rivolta alle piccole e medie imprese**

<i>INDICATORE</i>	<i>2018</i>	<i>2017</i>	<i>2016</i>	<i>2015</i>
medie strutture di vendita - numero pratiche presentate	12	5	7	1
SCIA per attività itineranti e su posteggio fisso – numero pratiche presentate	146	127	159	109
SCIA per somministrazione alimenti e bevande – numero pratiche presentate	247	194	285	195
SCIA per somministrazioni temporanea di alimenti e bevande (es. sagre) – numero pratiche presentate	94	122	100	108
SCIA per esercizi di vicinato – numero pratiche presentate	570	346	326	554
Verifiche e procedimenti sanzionatori - numero disposizioni dirigenziali sanzionatorie	104	112	132	240

**Tabella 3.1.O) Comune di Grosseto – Piano Esecutivo di Gestione – Servizio Polizia amministrativa - attività di taxi e di noleggio**

<i>INDICATORE</i>	<i>2018</i>	<i>2017</i>	<i>2016</i>	<i>2015</i>
attività di taxi – numero autorizzazioni	14	16	16	16
attività di noleggio con o senza conducente – numero autorizzazioni	8	14	16	12

**Tabella 3.1.P) Comune di Grosseto – Piano Esecutivo di Gestione – Servizio Turismo – SCIA attività turistiche e gestione imposta di soggiorno**

<i>INDICATORE</i>	<i>2018</i>	<i>2017</i>	<i>2016</i>	<i>2015</i>
attività turistiche – numero SCIA controllate	47	188	177	116
imposta di soggiorno – numero dichiarazioni presentate	346	337	332	318
promozione del territorio - numero eventi realizzati	27	49	25	26



**Tabella 3.1.Q) Comune di Grosseto – Piano Esecutivo di Gestione – Servizio Pianificazione urbanistica – strumenti urbanistici**

<i>INDICATORE</i>	<u>2018</u>	<u>2017</u>	<u>2016</u>	<u>2015</u>
pareri urbanistici – numero pareri rilasciati	157	120	156	127
certificati di destinazione urbanistica – numero CDU rilasciati	440	455	454	405

**Tabella 3.1.R) Comune di Grosseto – Piano Esecutivo di Gestione – Servizio Edilizia privata – gestione titoli edilizi**

<i>INDICATORE</i>	<u>2018</u>	<u>2017</u>	<u>2016</u>	<u>2015</u>
numero SCIA	405	431	420	364
numero comunicazioni art. 80 LRT 1/2005	1.828	1.841	1.886	1.757
numero permessi di costruire	656	577	489	565
numero autorizzazioni insegne, targhe, tende da sole	228	288	261	250
sportello SUAPE – numero pratiche edilizie ricevute	722	882	540	520

**Tabella 3.1.S) Comune di Grosseto – Piano Esecutivo di Gestione – Servizio Vincoli e territorio aperto – gestione titoli edilizi**

<i>INDICATORE</i>	<u>2018</u>	<u>2017</u>	<u>2016</u>	<u>2015</u>
numero autorizzazioni paesaggistiche	156	203	324	277
numero permessi di costruire (territorio aperto e aree vinc.)	160	38	249	245
numero DIA/SCIA	5	9	11	2
numero condoni edilizi	40	18	40	45

**Tabella 3.1.T) Comune di Grosseto – Piano Esecutivo di Gestione – Servizio Tributi – Occupazioni suolo pubblico**

Anno	Numero autorizzazioni rilasciate
anno 2018	651
anno 2017	757
anno 2016	630
anno 2015	637

**Tabella 3.1.U) Comune di Grosseto – Piano Esecutivo di Gestione – Servizio Manutenzioni**

<i>INDICATORE</i>	<u>2018</u>	<u>2017</u>	<u>2016</u>	<u>2015</u>
manomissione suolo pubblico – numero istruttorie	149	220	180	192
affidamento lavori - numero	48	27	45	75
danneggiamenti al patrimonio comunale con ripristino - numero stime	10	4	5	18

**Tabella 3.1.V) Comune di Grosseto – Piano Esecutivo di Gestione – Servizio Patrimonio e partecipazioni societarie – gestione concessioni demanio marittimo**

<i>INDICATORE</i>	<u>2018</u>	<u>2017</u>	<u>2016</u>	<u>2015</u>
numero attestazioni rilasciate	110	105	123	127

## 3.2 IL CONTESTO INTERNO: ANALISI FINANZIARIA

ENTRATE: TITOLI	2010		2015	
	ACCERTATO €	INCASSATO €	ACCERTATO €	INCASSATO €
AVANZO APPLICATO				
1-Tributarie	42.073.987,15	<b>30.324.336,06</b>	63.117.671,56	<b>50.020.005,47</b>
2-Trasferimento Stato	26.298.793,38	<b>24.136.257,63</b>	7.055.073,12	<b>4.119.407,49</b>
3-Extratributarie	11.581.828,37	<b>8.906.754,31</b>	15.924.123,65	<b>7.347.609,20</b>
4-alienazioni, trasferimenti, ecc.	12.668.486,22	<b>8.121.043,36</b>	11.295.448,97	<b>5.200.027,62</b>
5-Entrate da accensione prestiti	3.280.000,00	<b>0,00</b>	57.441.606,45	<b>57.441.606,45</b>
6-Servizi conto terzi	7.232.851,18	<b>7.038.371,39</b>	22.287.194,11	<b>19.429.026,89</b>
<b>Totale Entrate</b>	<b>103.135.946,30</b>	<b>78.526.762,75</b>	<b>177.121.117,86</b>	<b>143.557.683,12</b>
SPESE: TITOLI	2010		2015	
	IMPEGNATO €	PAGATO €	IMPEGNATO €	PAGATO €
1-Spesa Corrente	78.489.088,79	<b>60.945.114,42</b>	76.410.058,30	<b>60.718.921,79</b>
2-Spese c/capitale	14.583.967,11	<b>2.509.833,92</b>	11.865.245,98	<b>4.272.338,65</b>
3-Rimborso di prestiti	3.261.529,44	<b>3.261.529,44</b>	60.848.121,49	<b>55.731.908,37</b>
4-Servizi conto terzi	7.232.825,38	<b>6.131.863,84</b>	22.287.194,11	<b>17256.148,52</b>
<b>Totale Spese</b>	<b>103.567.410,72</b>	<b>72.848.341,62</b>	<b>171.410.619,88</b>	<b>137.979.317,33</b>



ENTRATE: TITOLI	2016		2017		2018	
	ACCERTATO €	INCASSATO €	ACCERTATO €	INCASSATO €	ACCERTATO €	INCASSATO €
AVANZO APPLICATO						
1-Tributarie	61.960.894,12	48.746.157,41	61.194.352,48	43.598.968,33	60.095.574,92	46.498.791,26
2-Trasferimento Correnti	5.848.091,71	4.506.254,62	2.881.254,97	2.356.498,79	3.460.355,14	2.776.440,86
3-Extratributarie	14.051.260,13	7.395.412,09	15.288.083,84	10.406.775,40	14.578.796,64	10.614.557,28
4-Entrate conto capitale	6.926.909,39	3.777.896,41	15.811.565,65	5.703.715,88	7.000.224,82	5.076.790,64
5-Entrate da riduzione di attività finanziarie	0,00	0,00	0,00	0,00	0,00	0,00
6-Accensione prestiti	0,00	0,00	0,00	0,00	0,00	0,00
7-Anticipazioni da istituto tesoriere	52.021.970,81	52.021.970,81	57.976.024,83	57.976.024,83	49.813.327,75	49.813.327,75
9-Entrate per conto terzi e partite di giro	11.053.493,53	10.917.364,26	15.030.148,99	14.783.433,13	15.313.219,88	15.117.777,90
<b>Totale Entrate</b>	<b>151.862.619,69</b>	<b>127.365.055,60</b>	<b>168.181.430,76</b>	<b>134.825.416,36</b>	<b>150.261.499,15</b>	<b>129.897.685,69</b>
SPESE: TITOLI	2016		2017		2018	
	IMPEGNATO €	PAGATO €	IMPEGNATO €	PAGATO €	IMPEGNATO €	PAGATO €
1-Spesa Corrente	73.557.250,37	47.971.582,47	70.023.019,95	52.866.578,75	69.954.995,27	48.953.170,72
2-Spese c/capitale	6.757.455,92	4.999.494,42	7.741.798,50	6.160.794,50	9.645.006,81	7.406.797,90
3-spese incremento attività Finanziarie	0,00	0,00	0,00	0,00	0,00	0,00
4-Rimborso prestiti	3.491.018,24	3.491.018,24	3.640.536,72	3.640.536,72	3.725.802,18	3.725.802,18
5-chiusura anticipazioni ricevute da ist. tesoriere	52.021.970,81	52.021.970,81	57.976.024,83	51.470.946,14	49.813.327,75	49.813.327,75
7-uscite conto terzi e partite di giro	11.053.493,53	9.174.249,68	15.030.148,99	12.733.781,26	15.313.219,88	13.554.807,73
<b>Totale Spese</b>	<b>146.881.188,87</b>	<b>117.658.315,62</b>	<b>154.411.528,99</b>	<b>126.872.637,37</b>	<b>148.452.351,89</b>	<b>123.453.906,28</b>

N.B.: a partire dall'esercizio 2016 l'Ente ha adottato i nuovi schemi di bilancio di cui al D.Lgs. 118/2001, che ha introdotto la Contabilità Armonizzata.

Gestione residui				
TITOLI	2010		2015	
ENTRATE (dati in €)	<i>residui attivi</i>	<b>riscossione</b>	<i>residui attivi</i>	<b>riscossione</b>
1-Tributarie	22.320.767,01	<b>10.409.680,30</b>	33.384.626,79	<b>13.432.899,35</b>
2-Trasferimento Stato	5.427.753,20	<b>3.578.420,59</b>	1.890.301,62	<b>1.487.110,97</b>
3-Extratributarie	5.260.001,06	<b>3.305.057,82</b>	6.652.698,58	<b>3.054.651,41</b>
4-alienazioni, trasf.,ecc	12.937.675,32	<b>3.854.313,69</b>	5.046.589,20	<b>1.504.234,97</b>
5-Entrate da acc.prest.	5.874.479,91	<b>1.284.841,32</b>	2.786.571,65	<b>83.215,95</b>
6-Servizi conto terzi	2.079.523,75	<b>977.342,07</b>	835.742,68	<b>483.136,89</b>
<b>Totale Entrate</b>	<b>53.900.200,25</b>	<b>23.409.655,79</b>	<b>50.596.530,52</b>	<b>20.045.249,54</b>
TITOLI	2010		2015	
SPESE (dati in €)	<i>residui passivi</i>	<b>pagamenti</b>	<i>residui passivi</i>	<b>pagamenti</b>
1-Spesa Corrente	22.515.912,94	<b>17.314.117,43</b>	26.562.565,27	<b>23.956.139,59</b>
2-Spese c/capitale	29.541.464,24	<b>11.225.830,99</b>	8.311.345,36	<b>5.985.721,91</b>
3-Rimborso di prestiti	439.335,26	<b>0,00</b>	0,00	<b>0,00</b>
4-Servizi conto terzi	1.399.002,60	<b>715.305,50</b>	3.358.196,51	<b>709.178,33</b>
<b>Totale Spesa</b>	<b>53.895.715,04</b>	<b>29.255.253,92</b>	<b>38.232.107,14</b>	<b>30.651.039,83</b>



Gestione residui						
TITOLI	2016		2017		2018	
ENTRATE (dati in €)	<i>residui attivi</i>	<b>riscossione</b>	<i>residui attivi</i>	<b>riscossione</b>	<i>residui attivi</i>	<b>riscossione</b>
1-Tributarie	32.757.385,19	<b>9.738.919,39</b>	34.169.523,96	<b>10.342.259,08</b>	41.422.649,03	<b>14.226.577,56</b>
2-Trasferimento Correnti	3.167.614,78	<b>2.873.114,65</b>	1.357.914,32	<b>1.167.947,27</b>	714.723,23	<b>428.794,25</b>
3-Extratributarie	11.941.668,56	<b>4.560.162,79</b>	13.532.223,32	<b>4.480.789,41</b>	13.572.742,35	<b>3.849.490,84</b>
4-Entrate conto capitale	9.338.280,60	<b>324.306,93</b>	11.944.682,37	<b>757.086,82</b>	21.295.445,32	<b>1.754.691,93</b>
5-Entrate da riduzione di attività finanziarie	0,00	<b>0,00</b>	0,00	<b>0,00</b>	0,00	<b>0,00</b>
6-Accensione prestiti	2.703.355,70	<b>40.516,36</b>	2.662.839,34	<b>381.760,54</b>	2.281.078,80	<b>1.207.661,01</b>
7-Anticipazioni da istituto tesoriere	0,00	<b>0,00</b>	0,00	<b>0,00</b>	0,00	<b>0,00</b>
9-Entrate per conto terzi e partite di giro	3.135.676,06	<b>2.796.982,59</b>	447.142,14	<b>92.737,79</b>	601.120,21	<b>101.507,26</b>
<b>Totale Entrate</b>	<b>63.043.980,89</b>	<b>20.334.002,71</b>	<b>64.114.325,45</b>	<b>17.582.580,91</b>	<b>79.887.758,94</b>	<b>21.568.722,85</b>
TITOLI	2016		2017		2018	
SPESE (dati in €)	<i>residui passivi</i>	<b>pagamenti</b>	<i>residui passivi</i>	<b>pagamenti</b>	<i>residui passivi</i>	<b>pagamenti</b>
1-Spesa Corrente	17.600.341,45	<b>14.374.063,26</b>	28.314.245,82	<b>24.828.028,51</b>	20.642.658,51	<b>16.174.602,58</b>
2-Spese c/capitale	8.387.783,70	<b>4.896.399,50</b>	5.032.502,00	<b>1.436.848,91</b>	5.176.657,09	<b>1.409.148,31</b>
3-spese incremento attività Finanziarie	0,00	<b>0,00</b>	0,00	<b>0,00</b>	0,00	<b>0,00</b>
4-Rimborso prestiti	0,00	<b>0,00</b>	0,00	<b>0,00</b>	0,00	<b>0,00</b>
5-chiusura anticipazioni ricevute da ist. tesoriere	5.116.213,12	<b>5.116.213,12</b>	0,00	<b>0,00</b>	6.505.078,69	<b>6.505.078,69</b>
7-uscite conto terzi e partite di giro	7.355.859,59	<b>4.040.608,06</b>	5.166.814,78	<b>883.941,23</b>	6.579.241,28	<b>1.117.988,11</b>
<b>Totale Spesa</b>	<b>38.460.197,86</b>	<b>28.427.283,94</b>	<b>39.213.562,60</b>	<b>27.148.818,65</b>	<b>38.903.635,57</b>	<b>25.206.817,69</b>

N.B.: a partire dall'esercizio 2016 l'Ente ha adottato i nuovi schemi di bilancio di cui al D.Lgs. 118/2001, che ha introdotto la Contabilità Armonizzata.

Indici per analisi finanziaria						
Descrizione (dati in €)	2010		2015	2016	2017	2018
Trasferimento dallo Stato entrata tit. 2 cat.1	20.238.612,80		1.643.103,36	3.598.265,77	1.361.524,41	1.867.351,70
Interessi passivi spesa tit. 1 Interv. 6	4.493.279,89		3.709.305,00	3.545.938,91	3.398.320,06	3.201.587,15
Spesa del personale Spesa tit. 1 Interv.01	20.552.638,43		17.943.769,78	17.316.185,61	17.212.854,44	18.112.492,20
Quota Capitale mutui Spesa tit. 3	3.261.529,44		3.406.515,04	3.491.018,24	3.640.536,72	3.725.802,18
anticipazioni di cassa	0,00		57.441.606,45	52.021.970,81	57.976.024,83	49.813.327,75



STRUTTURA - DATI ECONOMICO PATRIMONIALI					
Grado di autonomia finanziaria - Descrizione	2010	2015	2016	2017	2018
<b>1. Autonomia finanziaria</b>	67 %	91,81%	92,86%	96,37%	95,57%
<u>entrate tributarie + extratributarie</u> entrate correnti					
<b>2. Autonomia impositiva</b>	53 %	73,31%	75,70%	77,11%	76,91%
<u>entrate tributarie</u> entrate correnti					
<b>3. Dipendenza erariale</b>	25 %	1,91%	4,40%	1,72%	2,39%
<u>trasferimenti correnti statali</u> entrate correnti					
Grado di rigidità del Bilancio - Indicatori	2010	2015	2016	2017	2018
<b>1. Rigidità strutturale</b>	35 %	29,16%	25,42%	26,28%	27,95%
<u>spesa personale + rimborso mutui</u> entrate correnti					
<b>2. Rigidità per costo personale</b>	26 %	20,84%	21,16%	21,69%	23,18%
<u>spesa complessiva personale</u> entrate correnti					
<b>3. Rigidità per indebitamento</b>	9,70 %	8,17%	8,60%	8,87%	8,87%
<u>rimborso mutui (capitale + interessi)</u> entrate correnti					
Pressione fiscale e erariale pro-capite- Indicatori	2010	2015	2016	2017	2018
<b>1. Pressione entrate proprie</b>	€ 665,00	€ 965,84	€ 925,37	€ 931,09	€ 906,76
<u>entrate tributarie + extratributarie</u> numero abitanti					
<b>2. Pressione tributaria pro- capite</b>	€ 521,00	€ 771,26	€ 754,31	€ 744,98	€ 729,73
<u>entrate tributarie</u> numero abitanti					
<b>3. Indebitamento loc. pro-capite</b>	€ 95,00	€ 85,87	€ 85,67	€ 85,70	€ 84,12
<u>rimborso mutui (capitale + interessi)</u> numero abitanti					



## STRUTTURA DELL'ENTE - RISORSE E FUNZIONIGRAMMA DEI SERVIZI



Organigramma del Comune di Grosseto approvato con Deliberazione di Giunta Comunale n. 55 del 20.02.2019

### STRUTTURA ORGANIZZATIVA

(organigramma)

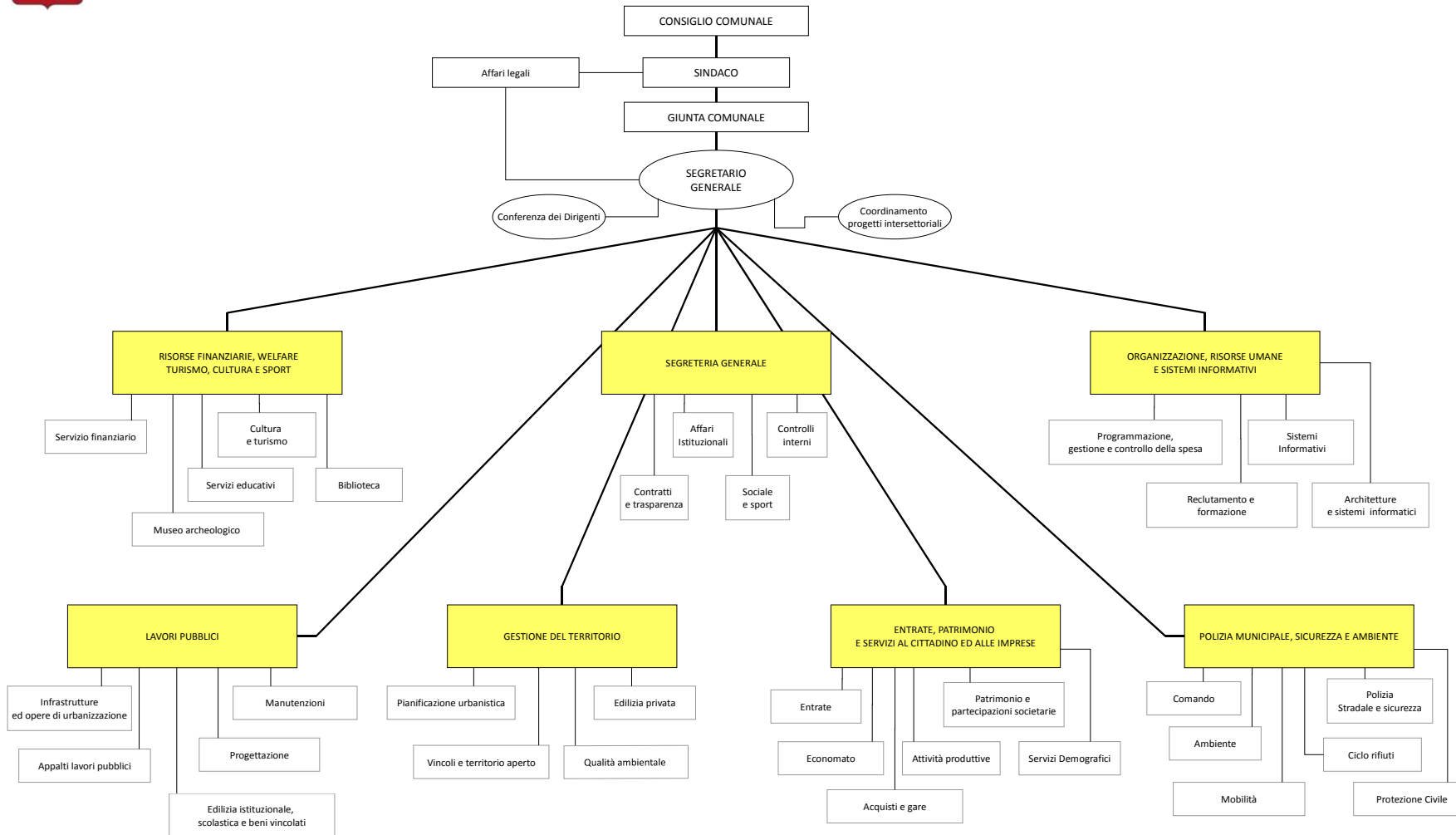

**SETTORE**  
**SEGRETERIA GENERALE**  
**DIRIGENTE**  
*(Dr. ANGELO RUGGIERO)*

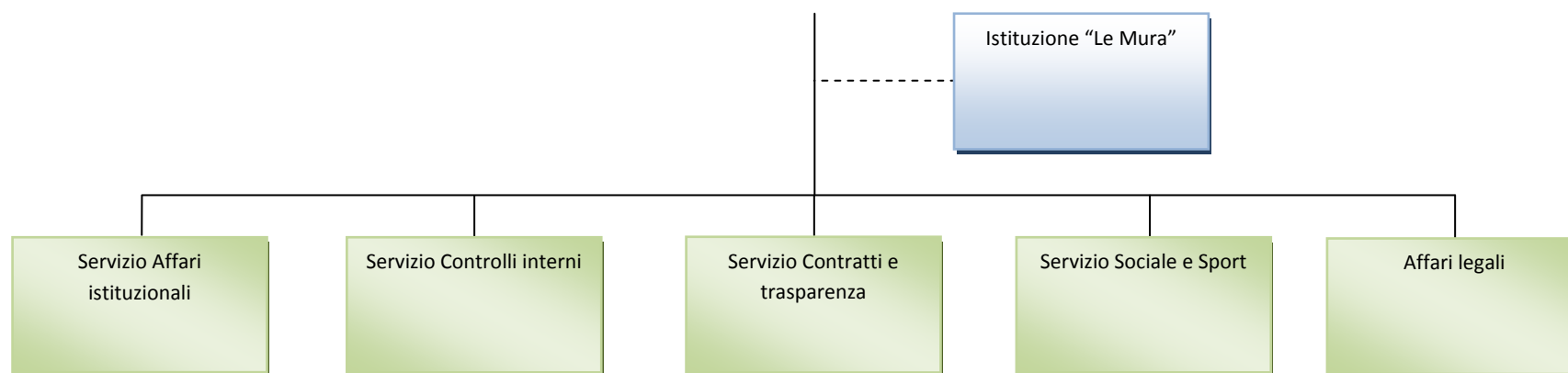

**RISORSE UMANE IN CARICO AL SETTORE**

NOMINATIVO	CAT.	NOTE
AQUINO MARIA GRAZIA	BS	
BALBO ANNAMARIA	BS	
BAMBAGIONI LAURA	BS	
BERNARDINI ARTURO	DS	
BERTONI SILVIA	C	
BIAGIOLI CLAUDIO	C	
BOSCO ANNA	D	
CARLESSO LORENZO	C	
CARTAGINESE PAOLA	DS	
CASSAI ROBERTO	BS	
CELATA VIRGINIA	B	
CIACCI SABRINA	D	
CINI MANUELA	D	
COLELLA MARIANNA	D	
COMPARONE ANNA	BS	
CORRIDORI PAOLO	BS	
COSTANZO MICHELA	B	
CRUCIANI SUSANNA	DS	
DANIELLI MARCO	BS	
DI MEGLIO ANDREA	BS	
FAVALI LUCA	D	
FILABOZZI FRANCA	B	
FORMICOLA VINCENZO	BS	
GERMANO FABIANA	C	
GIUGGIOLI PAOLA	C	
GIULIARINI ANTONELLA	B	
GRECHI RICCARDO	BS	
GUIDA CARLA ANITA	BS	
LIBRI ANTONIO GIUSEPPE	BS	
LOZZI MONICA	C	
LUCCHETTI MARCO	BS	
MAGGIO ANGELO	BS	
MASINI LUISA	BS	

NOMINATIVO	CAT.	NOTE
MERONE ANGELA	BS	
MICHELI GIOVANNI	C	
MONACI FRANCA	BS	
MONTINI SERGIO	BS	
MORI EMILIANO	C	
MOSCATELLI MONICA	D	
NALDI FABIO	BS	
ORFINO GIUSEPPE	C	
ORIOLO ELISE	BS	
PAPA ANNA MARIA	B	
PASCUCCI MARIELLA	DS	
PASTORELLI BEATRICE	BS	
PECORINI BARBARA	C	
REGINA GIACOMO	D	
REPOLA LOREDANA	DS	
RIGHINI LORENZA	BS	
ROMANO ANITA	D	
ROMANO GRAZIA	C	
SANDANO BARBARA	C	
TASSI CARLO	BS	
TESTI MANUELA	C	
TIBERI ANTONELLA	C	
TRILLOCCO ANGELO	BS	
VANNUCCI DANIELA	BS	
VOLPI SILVIA	BS	

**RISORSE STRUMENTALI IN CARICO AL SETTORE**

Risorse assegnate al Settore



**SETTORE**  
**ORGANIZZAZIONE, RISORSE UMANE E SISTEMI INFORMATIVI**

**DIRIGENTE**  
**(Dr. FELICE CARULLO)**

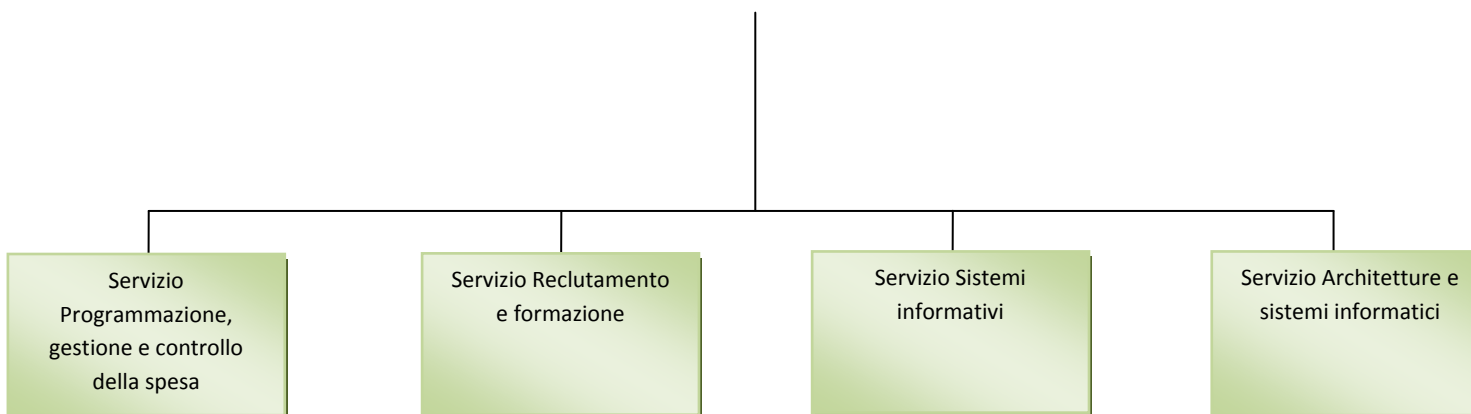

**RISORSE UMANE IN CARICO AL SETTORE**

NOMINATIVO	CAT.	NOTE
APOSTI FABRIZIO	DS	
APPOLLONIO GIOVANNI	B	
BASSI SERENELLA	BS	
BETTI SPARTACO	C	
BRIGANTINI GIULIO	C	
BUGLIERI FABIO	BS	
CANALETTI STEFANIA	B	
CAPITANI DONATELLA	DS	
CARRI FRANCESCA	C	
CASAGNI LUCA	D	
CHIEFFO GIUSEPPINA	BS	
CIAFRE' RINO	BS	
CIUCCHI SIMONE	D	
COPPOLA ROSA	BS	
DAMIANI RITA	BS	
D'ANGIOLELLA MARIA LILIANA	C	
FIORI DANIELE	B	
GAGGIOLI ALESSIA	D	
GALLIANI MIRIANO	B	
GORELLI MARZIO	BS	
GROTTI ADALGISA	DS	
MAFFEI FABIO	BS	
MANFUCCI CARLO	D	
MARCONI ANNA	BS	

NOMINATIVO	CAT.	NOTE
MARZOCCHI MAURIZIO	B	
MORANTE CATERINA	C	
PAGLIA EZIO	DS	
PIERACCINI MAURO	C	
POLIDORI GIUSEPPE	BS	
POLO BEATRICE	B	
QUINATI LORENZO	B	
RIDOLFI GIULIA	DS	PART-TIME ORIZZONTALE
RONCONI CLAUDIO	C	
SANNA MASSIMO	D	
SCOTTO FRANCESCO	BS	
SIVERI TIZIANA	C	
TORRIGLIA BARABRA	C	
VERDI CLAUDIO	BS	
VERGARI MARCO	B	

**RISORSE STRUMENTALI IN CARICO AL SETTORE**

Risorse assegnate al Settore



**SETTORE**  
**RISORSE FINANZIARIE, SERVIZI EDUCATIVI, CULTURA E TURISMO**  
**DIRIGENTE**  
**(Dr. GIULIO BALOCCHI)**

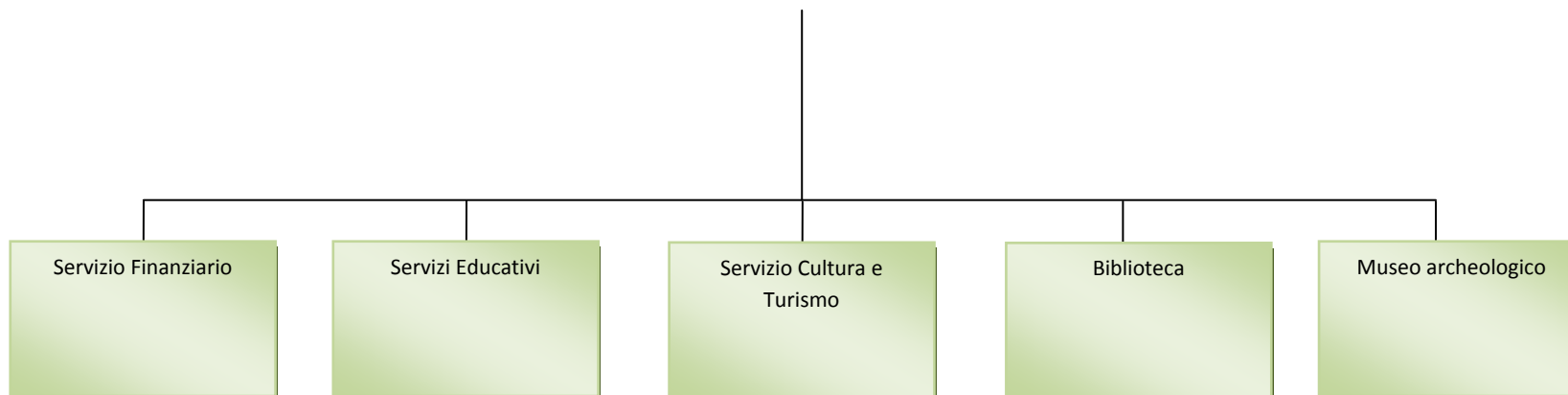

**RISORSE UMANE IN CARICO AL SETTORE**

NOMINATIVO	CAT.	NOTE	NOMINATIVO	CAT.	NOTE	NOMINATIVO	CAT.	NOTE
AMABILE ANNA	BS		DANTI IVANA	C		NASTASI PIERGIANNA	C	
AVANZATI VERA	D		DE NIGRIS NUNZIATINA	D		ORIOLO A. GIOVANNI	BS	PART-TIME VERTICALE
BACCETTI RITA	C		DELLEPIANE STEFANO	D		PALA MARIA	B	
BAGNO MONICA	BS		DORINI ANTONELLA	BS		PALILLA ROBERTO	BS	
BARSOTTI CRISTINA	C		DRAGONI PAOLO	BS		PALOSCHI MARINA	C	
BARTOLINI RAFFAELLO	BS		FALCIANI LAURA	D		PAPI TOMMASO	BS	
BECCUCCI ELISABETTA	D		FALCIANI LICIA	D		PASCUCCI SIMONA	C	
BELLIFEMINI SANDRA	D		FAMIANI AMBRA	D	PART-TIME VERTICALE	PENNATINI CRISTINA	D	
BELLUCCI ANTONELLA	BS	PART-TIME ORIZZONTALE	FANTOZZI GIANCARLO	BS		PERUZZI OTTORINO	BS	
BELLUGI FRANCESCA	BS	PART-TIME ORIZZONTALE	FARNETANI MARILENA	D		PEZZUTO V. GIOVANNA	BS	
BERNARDONI VALERIA	C		FAZZUOLI SUSANNA	C	PART-TIME ORIZZONTALE	PICCINI ELEONORA	C	PART-TIME ORIZZONTALE
BIANCHI ARIANNA	D		FELLI ROBERTA	C		PIERI LIDIA	BS	
BIANCHI PATRIZIA	B		FERA TERESA ANNA	C		PIZZINELLI SILVA	C	
BIOCCHI MARIA GIOIA	C		FORMICA LORELLA	C		RAMACCIOTTI ALESSANDRO	C	
BIZZARRI ERMANNO	C		FRANCESCETTI ORIETTA	D		ROMBAI LUANA	D	
BONELLI ANNA	D		FRANCHI FABRIZIO	BS		RUSSO CONCETTA	C	
BOTTINELLI CARLA	D		FRASSINELLI GRAZIA	B		SARTUCCI LUCIANO	BS	
BRASINI SILVIA	C		FROSALI LAURA	D		SCHEGGI RICCARDO	BS	
BROCCOLI TIZIANA	BS		GAGLIARDO VALENTINA	BS	PART-TIME ORIZZONTALE	SCORZA MARIA LUISA	C	
BUTTERONI GRAZIANA	BS		GHINI MASSIMO	C		TASSELLI PAOLA	DS	
CAPACCIOLI FEDERICA	BS		GIANGREGORIO LETIZIA	C		TESCIONE GIADA	C	PART-TIME ORIZZONTALE
CAPASSO VINCENZA	D		GIULIARINI ANTONELLA	D		TINTORI CARLOTTA	C	PART-TIME ORIZZONTALE
CAPPONI MARIA GRAZIA	D		GROSSI LOREDANA	C		TRAPANESE LAURA	C	
CAROTI ERIKA	C		INSERO LETIZIA	D		TRUMMINO SALVATORE	D	
CARTA PAOLA	C		LENTINI SILVIA	C		VITI MARCO	C	
CELUZZA MARIAGRAZIA	DS		LORENZI ROBERTO	DS		ZINALI STEFANIA	C	
CEPPETTI ANDREA	BS		LUBRANO PATRIZIA	BS				
CHIPA STEFANO	BS		LUTI MARIO	DS				
CIACCHERI OLIVIA	BS		MANNINI PATRIZIA	DS				
CIACCI DANIELA	C		MARCHINI BEATRICE	C				
CINCOTTI RITA	BS	PART-TIME ORIZZONTALE	MENGHETTI LISA	BS	PART-TIME ORIZZONTALE			
CINELLI CLORINDA	C		MENICHELLI CARLA	D				
CORTI ELISABETTA	D		MINACCI ROBERTA	C	PART-TIME ORIZZONTALE			
CRESCIMANNO LORELLA	BS		MORI MARTINA	C				

**RISORSE STRUMENTALI IN CARICO AL SETTORE**

Risorse assegnate al Settore





**SETTORE**  
**LAVORI PUBBLICI**  
**DIRIGENTE**  
*(Arch. MARCO DE BIANCHI)*

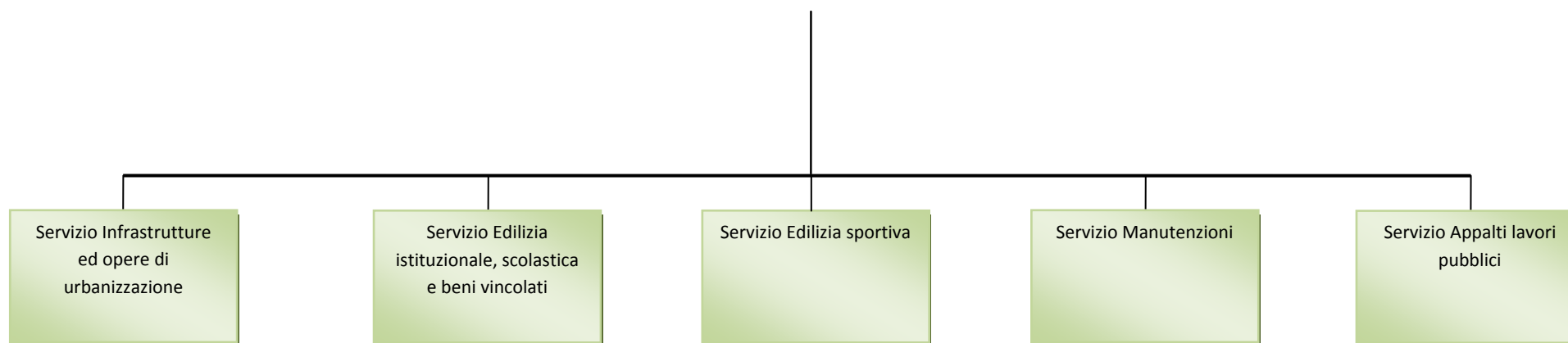

**RISORSE UMANE IN CARICO AL SETTORE**

NOMINATIVO	CAT.	NOTE
AFFEDE UMBERTO	C	
BACCIARELLI SERGIO	BS	
BARTOLOMMEI GIANNA	BS	
BECATTINI MASSIMO	C	
BELLETTINI BARBARA	D	
BETTI STEFANO	BS	
BIGOZZI MAURO	BS	
BONSANTI SIMONA	C	PART-TIME ORIZZONTALE
BOTTAI MICHELE	C	
BRANDANU MASSIMILIANO	BS	
BUONOMO CARLO	C	
BUZZANI ANTONELLO	C	
CAMARRI ANNALISA	DS	
CAMPIGLIA COSTA LUCA	BS	
CARDI ALESSANDRA	BS	
CONTRI LUCIANO	B	
DE VECCHIS GILBERTO	BS	
IORE PAOLO	B	
FREGOSI LORENZO	C	
GABBIANI CLAUDIO	C	
GASBARRO DAVIDE	BS	
GIANNINI RICCARDO	C	
GIORGETTI RENZO	BS	
GORELLI KATIUSCIA	C	
GUIDOTTI ALESSANDRO	BS	
LOTTI PAOLA	C	PART-TIME ORIZZONTALE
MAGNANI MANUELE	C	
MAGNANI MARCO	D	
MARCHI MARIELLA	BS	
MAZZI FRANCO	BS	
NERUCCI ROSSANO	BS	
NOVELLI SERGIO	BS	
NUCCI CLAUDIO	C	
PASUCH IDA FABIANA	BS	
PETRUCCI CRISTIANO	BS	

NOMINATIVO	CAT.	NOTE
PIERI MASSIMO	BS	PART-TIME VERTICALE
PIFFERI MASSIMO	C	PART-TIME ORIZZONTALE
POLI LAURA	D	
POLLAZZI MAURO	DS	
QUINATI ROBERTO	BS	
RICCIARDI SABRINA	C	
RISALITI ANDREA	C	
ROSSI GIAMPIERO	BS	
SANTINI ANDREA	C	
SARTONI GIADA	C	
SCARPELLI GIULIANO	C	
SEMPLICI PAOLO	C	
SIMEONI ANDREA	B	
SOLITO MARIA CRISTINA	BS	
TOMBOLELLI MASSIMO	D	
TORDELLI LUCA	D	
VIGNI MARCO	BS	
VILLANI ALESSANDRO	D	

**RISORSE STRUMENTALI IN CARICO AL SETTORE**

Risorse assegnate al Settore



**SETTORE**  
**GESTIONE DEL TERRITORIO**  
**DIRIGENTE**  
***(Arch. MARCO DE BIANCHI)***

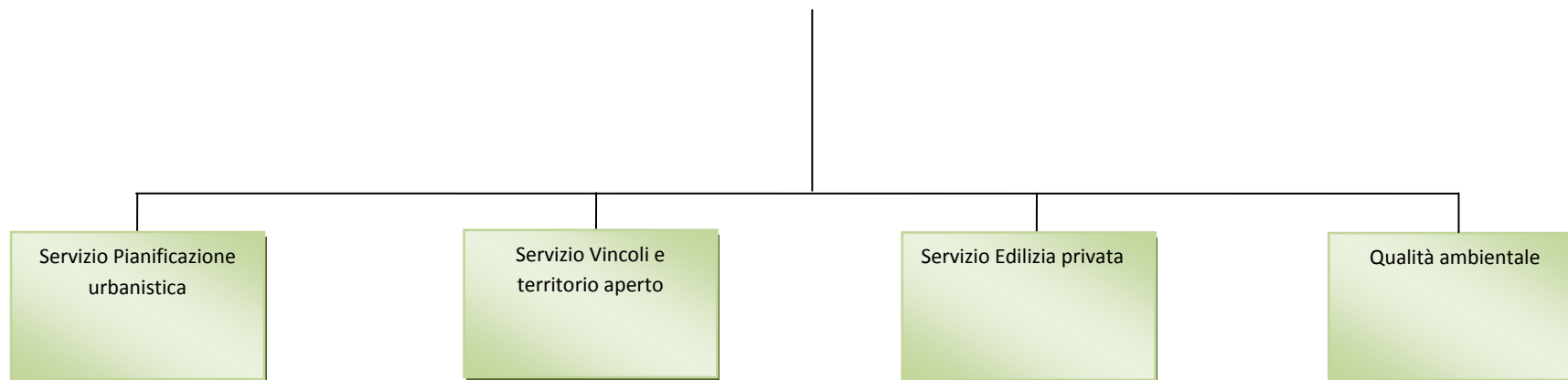



RISORSE UMANE IN CARICO AL SETTORE			RISORSE STRUMENTALI IN CARICO AL SETTORE		
NOMINATIVO	CAT.	NOTE	NOMINATIVO	CAT.	NOTE
ANGELI MICHELE	C		MODESTI PATRIZIA	BS	
BAICI MARTA	D		NANNINI CRISTINA	D	
BELLADELLI GIORGIO	D		PIERI FEDERICA	D	
BEVILACQUA LINO	C		RADI STEFANIA	D	
BIAGINI STEFANIA	B		RENIERI RICCARDO	C	
CALUSSI ROSSANO	BS		RENZETTI MARIA BEATRICE	DS	
CAPALDO ANTONIO	C		ROCCHI BARBARA	C	
CINTI ELISABETTA	D		SARTINI RICCARDO	BS	
CORRIDORI LUCIANA	C		SCALANDRELLI TIZIANA	D	
CORSO LETIZIA	D		SERAVALLE LUCA	D	
DEL COLOMBO DALILA	BS		SIRACUSA ALESSIA	C	
DEL MONTE GIUSEPPE	BS		SOZZI LUCA	D	
DI RESTA ANGELA EMILIA	BS		SPALLONE STEFANO	D	
FANTONI FRANCO	DS		TEDESCHI SILVIA	D	
FORMICHI FERRUCCIO	A		TESTI FRANCESCA	D	
FORNASIERO GIAN PAOLO	DS		VALENTINO DONATELLA	BS	
FRATI ELISABETTA	D				
FREDIANELLI ELENA	D				
GABBRIELLI ROSSANA	C				
GAROSI ROBERTA	C				
GIANNINI VALERIA	C	PART-TIME ORIZZONTALE			
LEONI DANIELA	C				
MARCOALDI CARLO	C				
MARRATA CHIARA	C				

#### RISORSE STRUMENTALI IN CARICO AL SETTORE

Risorse assegnate al Settore



**SETTORE**  
**ENTRATE, PATRIMONIO E SERVIZI AL CITTADINO E ALLE IMPRESE**  
**DIRIGENTE**  
***(Dr. NAZARIO FESTECCIATO)***

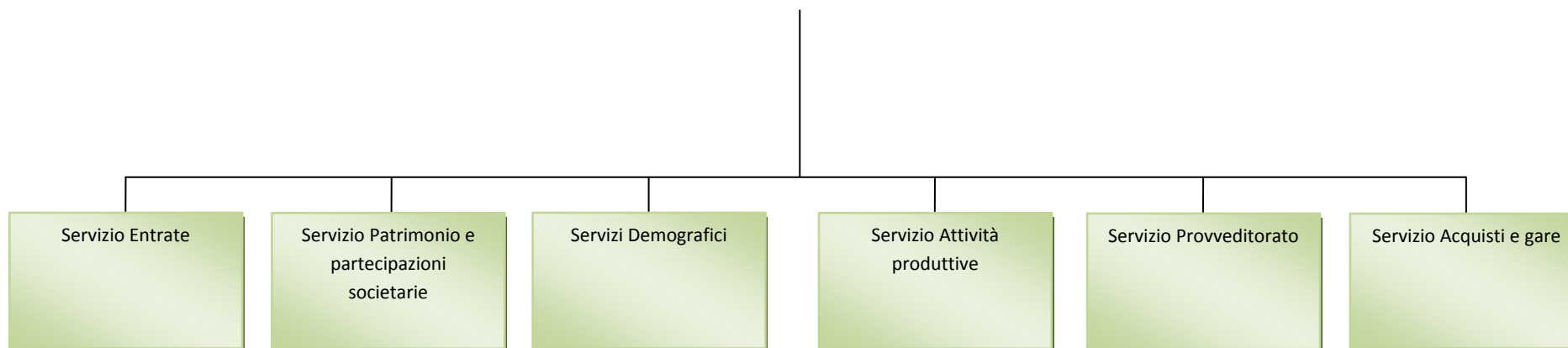

**RISORSE UMANE IN CARICO AL SETTORE**

NOMINATIVO	CAT.	NOTE	NOMINATIVO	CAT.	NOTE	NOMINATIVO	CAT.	NOTE
AGUTOLI DANIELE	BS		DI MONACO SIMONE	D		POLLINI LEONARDO	C	
ALPINI RITA	BS		DOLENTI FERNANDO	B		PUCCI PAOLA	BS	
ALTRUI ROSA	B		FEOLI ANNALISA	C		RASTRELLI GIORGIO	A	PART-TIME ORIZZONTALE
ANSALDI DANILA	BS		FIGARSKA ALINA MARIANNA	B		RAUGGI MONICA	C	
ASCIONE ROSA	B		FILIPPINI LORELLA	C	PART-TIME ORIZZONTALE	REDEMISTI SANDRA	B	
BARRA LUCA	C		GIMIGLIANO SANTO	BS		ROMA ANTONIO	BS	
BARTALUCCI GABRIELE	B		GIUFFRE' ROSA ANNA	B		RUGGIERO CARLA	C	
BARTOLI GIULIO	C		GORI PIER ANGELO	B		SALLEI MAURO	BS	
BARTOLINI ANTONELLA	D		GREPPOLI CLAUDIA	BS	PART-TIME ORIZZONTALE	SANI LUCIA	BS	
BECARELLI GIAN LUCA	C		GRILLO LUCIANA	BS		SBRILLI TAMARA	B	
BELLANCA ANNA	BS		GUERRINI CINZIA	B		SIMI SIMONE	BS	
BELLEZZI MARIA FRANCESCA	C		INELLA IOLE	D		SORDI CATIA	BS	
BERNARDINI ENZA	D		INNOCENTI ROBERTO UGO	BS		SPINA ELVIRA	BS	
BERNARDINI ORELLA	BS		LEUZZI ROSARIA	DS		TELESIO LUCIA	BS	
BERSANI BIANCA MARIA	B		MACCHI ELEONORA	BS		TOGNELLI ROBERTA	B	
BIANCHI MICHELE	C		MAGI VALTER	B		TOGNONI CARLA	BS	
BINDI BARBARA	BS		MARGHERITI DANIELA	C		TONCELLI MICHELA	BS	
CAMPANELLI SERENELLA	B		MARIANELLI ELEONORA	D		VESTRI CINZIA	D	
CANTINI DANIELA	BS		MARINONI ANTONIO	B		VICHI SILVIA	BS	
CAPITANI ELISA	BS		MARIOTTI VINCENZA	D		VINCENTI TIZIANA	BS	
CARMELLINI ELISA	BS		MARTELLINI MONICA	C		VITARO ANNAMARIA	C	
CASAVECCHI PIETRO LUCIO	B		MARTELLINI PATRIZIA	C		ZANNERINI STEFANO	B	
CASCIANI SIMONE	D		MATASSI STEFANIA	BS				
CATANZARO LAURA	BS		MENCARINI LAILA	B				
CATOCCI VALENTINA	BS		MENGHETTI MASSIMO	DS				
CHIMENTI LUCIA	BS	PART TIME O.	MILONE ORAZIO	B				
CIAMPI FRANCESCA	D		MINOZZI CLAUDIO	BS				
CINI CLAUDIO	DS		OLIVARES MARIA	B				
COMITO PIETRA	BS		PACINI GINA	D				
CONTI ENZO	B		PAGANUCCI BARBARA	C				
CORSINI ALESSANDRO	B		PALARCHI MARSILIO	BS				
CORSINI ANGELA	C		PAPOTTO ANTONELLA	C				
DAVID ANNALISA	BS		PERNAZZA NADIA	B				
DE CAROLIS CARLOTTA	C		POGORELLI MAURO	D				
DE GREGORIO GIAN PIERO	C		POLI GRAZIANO	D				
DEL RIO EMANUELA M. B.	BS		POLIDORI DARIO	BS				

**RISORSE STRUMENTALI IN CARICO AL SETTORE**

Risorse assegnate al Settore



**SETTORE**  
**POLIZIA MUNICIPALE SICUREZZA E AMBIENTE**

**DIRIGENTE**  
***(Dr. PAOLO NEGRINI)***

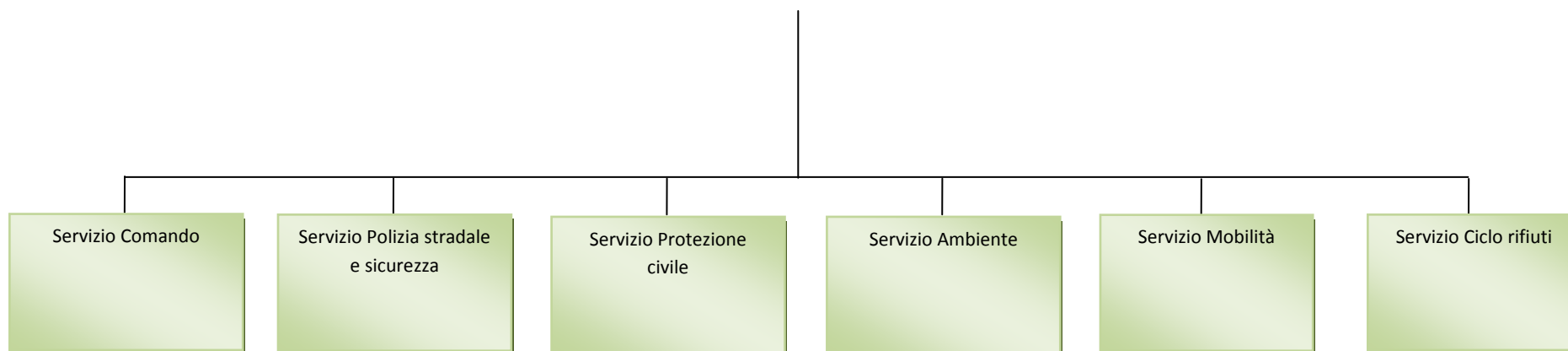

**RISORSE UMANE IN CARICO AL SETTORE**

NOMINATIVO	CAT.	NOTE	NOMINATIVO	CAT.	NOTE	NOMINATIVO	CAT.	NOTE
ALPINI ROMANO	C		GAGLIARDI GABRIELE	C		PAPETTI SERGIO	C	
AMBROSINI ANTONIO	C		GALLAI ROBERTO	C		PARRELLA ANDREA	C	
BALBO MAURIZIO	C		GALLI MASSIMO	C		PASSETTI MARCO	C	
BAMBAGIONI CHIARA	C		GALLONI ROBERTO	D		PETTINI FRANCESCA	D	
BERNARDINI STEFANIA	C		GINANNESCHI CHIARA	C		PIERI PATRIZIA	C	
BERTI MASSIMO	C		GORELLI FEDERICO	D		PISTOLESI ANDREA	C	
BETTAZZI FRANCESCO	DS		GUAZZINI ENRICO	C		POLLAZZI LORENA	C	
BETTI GIUSEPPE	C		GUERRINI SAMUELE	DS		PROFETA GIOVANNI	C	
BINDI MARIA PAOLA	C		LARGIADER ALBERTO	C		QUERCI LORENZO	C	
BISDOMINI ALESSANDRO	D		LARI SIMONE	C		RABAI MARIA LUISA	C	
BONELLI MASSIMILIANO	C		LASCIALFARI VIOLA	C		RAINALDI GIAMPAOLO	C	
BORGHI MARIA CRISTINA	C		LOLI NADIA	BS		RANDONE SALVATORE	C	PART-TIME ORIZZONTALE
BUTTERONI MORENO	D		LONGOBARDI SALVATORE	C		RAPISARDA GIOVANNI	C	
CAGNESCHI PATRIZIA	C		MACCARINI MASSIMO	D		RIGHETTI VALTER	C	
CALDORA ALESSANDRA	DS		MACHETTI ENZO	D		ROMUALDI LIANA	B	
CAPPELLETTI ALESSANDRA	D		MAGNANI FRANCA	C		RUBEGNI MARCO	C	
CARMELLINO GIOVANNA	C		MALAGNINO ROBERTO	C		SANSALONE FRANCESCA	C	
CARNICELLI PAOLA	C		MALOSSÌ DAVIDE	C		SELCI MANUELA	C	
CAROBBI LUCA	C		MARIANI MAURO	BS		SOLDATI MASSIMO	D	
CASTELLANI LUCIANO	C		MARRATA GIULIA	C		SORGI ALESSIO	C	
CASTELLI IGINO	C		MARRUCCI MARCO	C		SORGI PAUL	C	
CATOCCI ROBERTO	C		MARTELLINI MASSIMO	C		SOZZI LEONARDO	C	
CAVASINO MICHELE MARIE JOSE'	C		MASSETTI CINZIA	C		SPACCIANTE SIMONA	C	
CHECHI TAMARA	C		MATRULLO GIULIANA	C		STEFANUCCI SANDRO	C	
CHIONSINI ROSSANA	DS		MAZZUOLI FABRIZIO	C		SVETONI AROLDI	C	
CHITI RICCARDO	C		MELONI LORENZO	C		TARMATI GIANCARLO	C	
COLOMBINI FRANCESCO	C		MELONI MARCO	C		TERROSI SARA	C	
CUMOLI ALBERTO	C		MIRAGLIA KATIA	BS		TINI RENATA	C	
DI BELLO MARIA	C		MONACI CRISTINA	C	PART-TIME VERTICALE	TOGNONI ALFREDO	C	
DI LORETO ERIKA	C		MORETTI ANDREA	C		VELLOTTI DIONISIO	C	
DI SABATINO CLAUDIA	C		MORRA FABIO	C				
DOMENICHELLI MARCELLA	C		NANNI SERGIO	C				
DORI FABIO	C		OPIZZIO MARCO	C				
FANFANI FRANCESCO	D		OVI LUCA	C				
FEDELI LUCIA	C		PAFFETTI FABIO	C				
FINAMORE EMMA	C		PALADINI ALBERTO	C				
FOMMESI STEFANIA	D		PALLA MANLIO	D				

**RISORSE STRUMENTALI IN CARICO AL SETTORE**

Risorse assegnate al Settore





## PIANO DELLA PERFORMANCE



## 1. LA PERFORMANCE DELL'ENTE

Il Decreto Legislativo n. 150/2009 e sue successive modifiche e integrazioni stabilisce che le amministrazioni pubbliche organizzino il proprio lavoro in un'ottica di miglioramento continuo con l'introduzione del ciclo generale della gestione della performance, al fine di assicurare elevati standard qualitativi ed economici del servizio tramite la valorizzazione dei risultati e della performance organizzativa e individuale. Ogni amministrazione pubblica, infatti, è tenuta a misurare ed a valutare la performance con riferimento al suo complesso, alle unità organizzative o aree di responsabilità in cui si articola e ai singoli dipendenti.

Le diverse fasi in cui si sviluppa il ciclo della performance consistono: nella definizione e nell'assegnazione degli obiettivi che s'intendono raggiungere, nel collegamento tra gli obiettivi e l'allocazione delle risorse, nel monitoraggio costante e nell'attivazione di eventuali interventi correttivi, nella misurazione e valutazione della performance organizzativa e individuale, nell'utilizzo dei sistemi premianti secondo criteri di valorizzazione del merito. Il ciclo si conclude con la rendicontazione dei risultati agli organi di controllo interni e di indirizzo politico-amministrativo, ai vertici delle amministrazioni, nonché ai cittadini, agli utenti e ai destinatari dei servizi.

L'assetto definito dal decreto legislativo 150 del 2009 individua un duplice livello di presidio dell'implementazione del ciclo della performance. A livello nazionale esso è stato attribuito alla Commissione per la valutazione, la trasparenza e l'integrità delle pubbliche amministrazioni (CIVIT), poi divenuta Autorità Nazionale Anticorruzione. Il decreto legge n. 90 del 2014 (convertito nella legge n. 114/2014) ha trasferito tale competenza al Dipartimento della funzione pubblica della Presidenza del Consiglio dei Ministri. A livello della singola amministrazione gli organi di indirizzo politico amministrativo, con il supporto dei dirigenti, verificano l'andamento delle performance rispetto agli obiettivi. E' stata inoltre prevista l'istituzione di un Organismo indipendente di valutazione (OIV), con il compito di promuovere, garantire, monitorare, validare e controllare la correttezza dei processi relativi al ciclo della performance.

Tra i documenti che sostanziano il concetto di performance, le amministrazioni pubbliche sono tenute a redigere annualmente il "Piano della performance", unificato organicamente nel PEG ai sensi del Decreto Legge n. 174/2012. Secondo quanto previsto dal Decreto Legislativo n. 150/2009, all'interno di tale documento programmatico vanno riportati: gli indirizzi e gli obiettivi strategici ed operativi; gli indicatori per la misurazione e la valutazione della performance dell'amministrazione; gli obiettivi assegnati al personale dirigenziale ed i relativi indicatori. In particolare, gli obiettivi sono: rilevanti e pertinenti rispetto ai bisogni della collettività ed alle strategie dell'amministrazione; specifici e misurabili in termini concreti e chiari; tali da determinare un significativo miglioramento della qualità dei servizi erogati e degli interventi; riferibili ad un arco temporale determinato, di norma corrispondente ad un anno; correlati alla quantità e alla qualità delle risorse disponibili.



L'Amministrazione comunale si è dotata di un rinnovato "Sistema di misurazione e valutazione della performance" (Deliberazione G.C. n. 296 del 26.07.2017). Nelle sue finalità si rileva che presupposti del sistema di valutazione sono la definizione degli obiettivi e delle fasi del ciclo di gestione delle performance, per come previsti dal D.lgs. 150/2009, nonché l'effettuazione dell'attività di misurazione delle performance, sia organizzativa che individuale. Un'importanza rilevante nel sistema è attribuita alla capacità dei dirigenti di valutare il personale dipendente attraverso una significativa differenziazione dei giudizi, in modo da valorizzare i più meritevoli. È valutato il rispetto dei vincoli di trasparenza, sia nella forma della pubblicazione delle informazioni sul sito internet, sia nella forma della rendicontazione agli utenti, ai cittadini, ai soggetti interessati, agli organi di governo, etc. Sono altresì valutate le modalità di coinvolgimento dell'utenza dei servizi con particolare riferimento a quella esterna.

Nel citato Regolamento comunale è precisato quali sono i soggetti che intervengono nel processo di misurazione e valutazione della performance, vale a dire: il Sindaco, per la valutazione del Segretario Generale, anche per le eventuali funzioni di dirigente di Settore, con il supporto del Nucleo di Valutazione; la Giunta Comunale, per l'approvazione del Piano Esecutivo di Gestione (PEG); il Nucleo di Valutazione (NdV), per la valutazione dei dirigenti; i Dirigenti, per la valutazione degli incaricati di Posizione Organizzativa (PO) e di Alta Professionalità (POAP) nonché dei dipendenti; i titolari di PO/POAP, con compiti di eventuale proposta sulla valutazione dei dipendenti; i Cittadini/Utenti e loro Associazioni, coinvolti per la verifica del grado di soddisfazione sulla qualità dei servizi erogati. La misurazione e valutazione della performance si avvale di dettagliati criteri che si traducono in apposite schede di valutazione che riguardano tutti i livelli dell'Ente: dal Segretario Generale e dai dirigenti al personale dipendente.

Il nuovo Regolamento di Contabilità comunale (Del. C.C. n. 141 del 04.10.2018 modificato con Del. C.C. n. 18 del 04.02.2019), stabilisce che per ogni "centro di responsabilità" dell'Ente (operativamente strutturato in Settori e Servizi), il Piano Esecutivo di Gestione deve individuare: a) il responsabile; b) gli obiettivi di gestione; c) gli indicatori per il monitoraggio del loro raggiungimento; d) nella parte contabile i capitoli di entrata e di spesa; e) le dotazioni necessarie.

A norma di quanto disposto dal D.Lgs. n. 150/2009, il "Piano della Performance" deve essere adottato in coerenza con i contenuti e con il ciclo della programmazione finanziaria e di bilancio. In tale ciclo si pone il Documento Unico di Programmazione (DUP), quale strumento previsionale previsto dal D.Lgs. n. 118/2011 integrato dal D.Lgs. n. 126/2014 e ss.mm.ii. Il DUP per il triennio 2019-2021 è stato approvato con Deliberazione di Consiglio Comunale n. 131/2018; la Nota di Aggiornamento di tale Documento è stata approvata con Deliberazione di Consiglio Comunale n. 12/2019. Del DUP, pertanto, è indispensabile tener conto come riferimento programmatico dell'Ente. Dalle sue pagine è possibile ottenere un estratto, che si reputa significativo ai fini della redazione del presente elaborato.



## 2. L'ANALISI PREVISIONALE NEL DOCUMENTO UNICO DI PROGRAMMAZIONE: D.U.P. 2019-2021

### ENTRATA

#### 1 Entrate correnti di natura tributaria, contributiva e perequativa

Entrate	Assestato 2018	Previsione 2019	Previsione 2020	Previsione 2021
Tributi	51.377.400,00	50.547.400,00	50.447.400,00	50.447.400,00
Fondi perequativi	8.728.590,00	8.728.590,00	8.728.590,00	8.728.590,00
<b>Totale</b>	<b>60.105.990,00</b>	<b>59.275.990,00</b>	<b>59.175.990,00</b>	<b>59.175.990,00</b>

#### 2 Trasferimenti correnti

Entrate	Assestato 2018	Previsione 2019	Previsione 2020	Previsione 2021
Trasferimenti correnti	4.220.795,00	3.889.605,00	3.889.605,00	3.889.605,00
<b>Totale</b>	<b>4.220.795,00</b>	<b>3.889.605,00</b>	<b>3.889.605,00</b>	<b>3.889.605,00</b>

#### 3 Entrate extratributarie

Entrate	Assestato 2018	Previsione 2019	Previsione 2020	Previsione 2021
Vendita di beni e servizi e proventi derivanti dalla gestione dei beni	6.938.170,00	7.366.395,00	7.336.395,00	7.336.395,00
Proventi derivanti dall'attività di controllo e repressione delle irregolarità e degli illeciti	5.190.000,00	5.740.000,00	5.740.000,00	5.740.000,00
Interessi attivi	6.120,00	6.120,00	6.120,00	6.120,00
Altre entrate da redditi da capitale	1.081.530,00	400.000,00	400.000,00	400.000,00
Rimborsi e altre entrate correnti	2.545.685,00	2.398.385,00	2.058.385,00	2.058.385,00
<b>Totale</b>	<b>15.761.505,00</b>	<b>15.910.900,00</b>	<b>15.540.900,00</b>	<b>15.540.900,00</b>



#### 4 Entrate in conto capitale

Entrate	Assestato 2018	Previsione 2019	Previsione 2020	Previsione 2021
Tributi in conto capitale	90.000,00	90.000,00	90.000,00	90.000,00
Contributi agli investimenti	8.462.170,00	3.996.720,00	530.000,00	500.000,00
Altri trasferimenti in conto capitale	0,00	0,00	0,00	0,00
Entrate da alienazione di beni materiali e immateriali	1.447.555,00	2.747.555,00	1.442.000,00	1.442.000,00
Altre entrate in conto capitale	3.230.000,00	2.760.000,00	2.760.000,00	2.760.000,00
<b>Totale</b>	<b>13.229.725,00</b>	<b>9.594.275,00</b>	<b>4.822.000,00</b>	<b>4.792.000,00</b>

#### 5 Entrate da riduzione di attività finanziarie

Entrate	Assestato 2018	Previsione 2019	Previsione 2020	Previsione 2021
Alienazione di attività finanziarie	0,00	0,00	0,00	0,00
Riscossione crediti di breve termine	0,00	0,00	0,00	0,00
Riscossione crediti di medio-lungo termine	0,00	0,00	0,00	0,00
Altre entrate per riduzione di attività finanziarie	950.000,00	1.200.000,00	0,00	0,00
<b>Totale</b>	<b>950.000,00</b>	<b>1.200.000,00</b>	<b>0,00</b>	<b>0,00</b>

**6 Accensione Prestiti**

<b>Entrate</b>	Assestato 2018	Previsione 2019	Previsione 2020	Previsione 2021
Emissione di titoli obbligazionari	0,00	0,00	0,00	0,00
Accensione prestiti a breve termine	0,00	0,00	0,00	0,00
Accensione mutui e altri finanziamenti a medio lungo termine	950.000,00	1.200.000,00	0,00	0,00
Altre forme di indebitamento	0,00	0,00	0,00	0,00
<b>Totale</b>	<b>950.000,00</b>	<b>1.200.000,00</b>	<b>0,00</b>	<b>0,00</b>

**7 Anticipazioni da istituto tesoriere/cassiere**

<b>Entrate</b>	Assestato 2018	Previsione 2019	Previsione 2020	Previsione 2021
Anticipazioni da istituto tesoriere/cassiere	70.000.000,00	70.000.000,00	70.000.000,00	70.000.000,00
<b>Totale</b>	<b>70.000.000,00</b>	<b>70.000.000,00</b>	<b>70.000.000,00</b>	<b>70.000.000,00</b>

**9 Entrate per conto terzi e partite di giro**

<b>Entrate</b>	Assestato 2018	Previsione 2019	Previsione 2020	Previsione 2021
Entrate per partite di giro	16.941.000,00	16.821.000,00	16.821.000,00	16.821.000,00
Entrate per conto terzi	1.698.000,00	1.698.000,00	1.698.000,00	1.698.000,00
<b>Totale</b>	<b>18.639.000,00</b>	<b>18.519.000,00</b>	<b>18.519.000,00</b>	<b>18.519.000,00</b>

**SPESA****Riepilogo per Missioni**

Missione	Spese Correnti	Spese per Investimento	Totale
<b>Anno 2019</b>			
01 Servizi istituzionali, generali e di gestione	14.414.260,00	2.569.076,26	16.983.336,26
02 Giustizia	87.600,00	0,00	87.600,00
03 Ordine pubblico e sicurezza	5.144.375,00	416.500,00	5.560.875,00
04 Istruzione e diritto allo studio	7.467.882,00	2.030.573,11	9.498.455,11
05 Tutela e valorizzazione dei beni e delle attività culturali	2.695.635,00	3.477.597,08	6.173.232,08
06 Politiche giovanili, sport e tempo libero	796.560,00	318.237,68	1.114.797,68
07 Turismo	698.395,00	1.167.137,74	1.865.532,74
08 Assetto del territorio ed edilizia abitativa	2.478.115,00	1.837.737,78	4.315.852,78
09 Sviluppo sostenibile e tutela del territorio e dell'ambiente	21.257.017,00	562.721,14	21.819.738,14
10 Trasporti e diritto alla mobilità	4.441.365,00	10.618.240,50	15.059.605,50
11 Soccorso civile	87.000,00	0,00	87.000,00
12 Diritti sociali, politiche sociali e famiglia	7.959.530,00	2.594.539,60	10.554.069,60
13 Tutela della salute	515.000,00	0,00	515.000,00
14 Sviluppo economico e competitività	863.630,00	20.000,00	883.630,00
15 Politiche per il lavoro e la formazione professionale	0,00	0,00	0,00
16 Agricoltura, politiche agroalimentari e pesca	8.655,00	0,00	8.655,00
17 Energia e diversificazione delle fonti energetiche	422.125,00	0,00	422.125,00
18 Relazioni con le altre autonomie territoriali e locali	0,00	0,00	0,00
19 Relazioni internazionali	0,00	0,00	0,00
<b>Totale</b>	<b>69.337.144,00</b>	<b>25.612.360,89</b>	<b>94.949.504,89</b>



Missione	Spese Correnti	Spese per Investimento	Totale
<i>Anno 2020</i>			
01 Servizi istituzionali, generali e di gestione	14.322.365,00	645.000,00	14.967.365,00
02 Giustizia	87.600,00	0,00	87.600,00
03 Ordine pubblico e sicurezza	5.144.375,00	416.500,00	5.560.875,00
04 Istruzione e diritto allo studio	7.467.882,00	490.000,00	7.957.882,00
05 Tutela e valorizzazione dei beni e delle attività culturali	2.648.715,00	0,00	2.648.715,00
06 Politiche giovanili, sport e tempo libero	796.560,00	250.000,00	1.046.560,00
07 Turismo	698.395,00	30.000,00	728.395,00
08 Assetto del territorio ed edilizia abitativa	2.436.615,00	715.105,00	3.151.720,00
09 Sviluppo sostenibile e tutela del territorio e dell'ambiente	21.257.017,00	170.000,00	21.427.017,00
10 Trasporti e diritto alla mobilità	4.321.365,00	1.233.000,00	5.554.365,00
11 Soccorso civile	87.000,00	0,00	87.000,00
12 Diritti sociali, politiche sociali e famiglia	7.959.530,00	641.850,00	8.601.380,00
13 Tutela della salute	515.000,00	0,00	515.000,00
14 Sviluppo economico e competitività	838.630,00	20.000,00	858.630,00
15 Politiche per il lavoro e la formazione professionale	0,00	0,00	0,00
16 Agricoltura, politiche agroalimentari e pesca	8.655,00	0,00	8.655,00
17 Energia e diversificazione delle fonti energetiche	82.125,00	0,00	82.125,00
18 Relazioni con le altre autonomie territoriali e locali	0,00	0,00	0,00
19 Relazioni internazionali	0,00	0,00	0,00
<b>Totale</b>	<b>68.671.829,00</b>	<b>4.611.455,00</b>	<b>73.283.284,00</b>





Missione	Spese Correnti	Spese per Investimento	Totale
<i>Anno 2021</i>			
01 Servizi istituzionali, generali e di gestione	14.272.365,00	645.000,00	14.917.365,00
02 Giustizia	87.600,00	0,00	87.600,00
03 Ordine pubblico e sicurezza	5.144.375,00	416.500,00	5.560.875,00
04 Istruzione e diritto allo studio	7.467.882,00	490.000,00	7.957.882,00
05 Tutela e valorizzazione dei beni e delle attività culturali	2.648.715,00	0,00	2.648.715,00
06 Politiche giovanili, sport e tempo libero	796.560,00	250.000,00	1.046.560,00
07 Turismo	698.395,00	0,00	698.395,00
08 Assetto del territorio ed edilizia abitativa	2.416.615,00	715.105,00	3.131.720,00
09 Sviluppo sostenibile e tutela del territorio e dell'ambiente	21.257.017,00	170.000,00	21.427.017,00
10 Trasporti e diritto alla mobilità	4.221.365,00	1.233.000,00	5.454.365,00
11 Soccorso civile	87.000,00	0,00	87.000,00
12 Diritti sociali, politiche sociali e famiglia	7.959.530,00	641.850,00	8.601.380,00
13 Tutela della salute	515.000,00	0,00	515.000,00
14 Sviluppo economico e competitività	838.630,00	20.000,00	858.630,00
15 Politiche per il lavoro e la formazione professionale	0,00	0,00	0,00
16 Agricoltura, politiche agroalimentari e pesca	8.655,00	0,00	8.655,00
17 Energia e diversificazione delle fonti energetiche	82.125,00	0,00	82.125,00
18 Relazioni con le altre autonomie territoriali e locali	0,00	0,00	0,00
19 Relazioni internazionali	0,00	0,00	0,00
<b>Totale</b>	<b>68.501.829,00</b>	<b>4.581.455,00</b>	<b>73.083.284,00</b>

**STRUTTURA DELLA SPESA CORRENTE**

Missione	2019	2020	2021
01 Servizi istituzionali, generali e di gestione	14.414.260,00	14.322.365,00	14.272.365,00
02 Giustizia	87.600,00	87.600,00	87.600,00
03 Ordine pubblico e sicurezza	5.144.375,00	5.144.375,00	5.144.375,00
04 Istruzione e diritto allo studio	7.467.882,00	7.467.882,00	7.467.882,00
05 Tutela e valorizzazione dei beni e delle attività culturali	2.695.635,00	2.648.715,00	2.648.715,00
06 Politiche giovanili, sport e tempo libero	796.560,00	796.560,00	796.560,00
07 Turismo	698.395,00	698.395,00	698.395,00
08 Assetto del territorio ed edilizia abitativa	2.478.115,00	2.436.615,00	2.416.615,00
09 Sviluppo sostenibile e tutela del territorio e dell'ambiente	21.257.017,00	21.257.017,00	21.257.017,00
10 Trasporti e diritto alla mobilità	4.441.365,00	4.321.365,00	4.221.365,00
11 Soccorso civile	87.000,00	87.000,00	87.000,00
12 Diritti sociali, politiche sociali e famiglia	7.959.530,00	7.959.530,00	7.959.530,00
13 Tutela della salute	515.000,00	515.000,00	515.000,00
14 Sviluppo economico e competitività	863.630,00	838.630,00	838.630,00
15 Politiche per il lavoro e la formazione professionale	0,00	0,00	0,00
16 Agricoltura, politiche agroalimentari e pesca	8.655,00	8.655,00	8.655,00
17 Energia e diversificazione delle fonti energetiche	422.125,00	82.125,00	82.125,00
18 Relazioni con le altre autonomie territoriali e locali	0,00	0,00	0,00
19 Relazioni internazionali	0,00	0,00	0,00
<b>Totale</b>	<b>69.337.144,00</b>	<b>68.671.829,00</b>	<b>68.501.829,00</b>



### **3. LA PIANIFICAZIONE DELLA PERFORMANCE: INDIRIZZI STRATEGICI, OBIETTIVI STRATEGICI, PROGRAMMI**

Il decreto legislativo n. 118/2011 (allegato n. 4/1) afferma, in relazione al DUP, che “la Sezione Strategica (SeS) sviluppa e concretizza le linee programmatiche di mandato (...) e individua (...) gli indirizzi strategici dell’ente. (...) In particolare, la SeS individua (...) le principali scelte che caratterizzano il programma dell’amministrazione da realizzare nel corso del mandato amministrativo e che possono avere un impatto di medio e lungo periodo (...)”.

Pertanto, sono stati individuati quattro Indirizzi Strategici (livello 1), ognuno dei quali si articola in Obiettivi Strategici (livello 2) che riprendono gli intendimenti del Programma Amministrativo di Mandato 2016 – 2021; a sua volta, ogni Obiettivo Strategico si declina in una serie di programmi (livello 3). Ogni programma dell'elenco che segue ha una durata pari a quello del mandato amministrativo, come vuole la norma relativa alla SeS del DUP, e allo stesso tempo trova collocazione nella Sezione Operativa (SeO) del DUP in quanto ha un orizzonte realizzativo triennale, arco temporale programmatico di riferimento anche per il Piano della Performance.

#### **INDIRIZZO STRATEGICO**

##### **1. LA CITTA' ED IL SUO TERRITORIO**

###### **1.1 Obiettivo strategico: Città più verde**

###### **1.1.1 Valorizzazione del verde:**

- ▶ Curare parchi e giardini costantemente, pulirli e abbellirli, più illuminazione e maggiore sicurezza anche attraverso la realizzazione e la gestione di “Casette dell’acqua”.
- ▶ Un nuovo grande parco tra viale Europa e la Cittadella, previa intesa col Demanio.
- ▶ Un albero, un bebè: sviluppare la forestazione urbana come compensazione delle emissioni di CO2.
- ▶ Orti sociali urbani: un progetto dedicato alla promozione della sostenibilità ambientale delle micro produzioni e per lo sviluppo di relazioni sociali all'interno dei quartieri.
- ▶ A Montepescali riqualificare il verde, in special modo dei punti del Belvedere.
- ▶ Cessione in comodato d’uso degli impianti di irrigazione.
- ▶ Affidare la cura e la manutenzione della nostra pineta ad associazioni ambientaliste e coinvolgendo obbligatoriamente le proprietà private che detengono la maggior parte delle aree boschive.



### 1.1.2 Qualità dell'ambiente: la *Greeneconomy* alla base dello sviluppo sostenibile

- ▶ Estendere la raccolta differenziata in tutta la città e installare un sistema elettronico per il calcolo della spazzatura realmente prodotta da ogni utenza e prevedere sconti in bolletta per lo smaltimento virtuoso.
- ▶ Piano per la Razionalizzazione della Gestione dei Rifiuti.
- ▶ Un mare pulito: adesione a “Plastic free” per la riduzione della plastica nei mari
- ▶ Un Comune sostenibile: il fabbisogno energetico comunale sarà ricercato in fonti rinnovabili e a basso impatto energetico.
- ▶ Bonifica dei siti inquinati. Azioni tese a preservare le matrici ambientali da fonti di inquinamento.
- ▶ Sito di Interesse Regionale Strillaie: messa in sicurezza permanente, progetto di sistemazione finale.
- ▶ Attività di educazione ambientale con corsi/incontri formativi - informativi rivolti alla scuola, ai cittadini ed al mondo del lavoro.
- ▶ Installazione di pannelli fonoassorbenti, previo accordo con FS, lungo il tratto ferroviario urbano.

### 1.1.3 Città nuova e paesaggio agrario

- ▶ Un sistema coordinato di arredo urbano incentrato su un progetto omogeneo per i chioschi e i gazebo.
- ▶ Interramento degli elettrodotti esistenti a tutela della salute dei cittadini.
- ▶ Riduzione degli oneri comunali per chi decide per la riqualificazione energetica degli edifici.
- ▶ Gestione e valorizzazione dei diritti edificatori.
- ▶ Revisione degli strumenti di governo del territorio (Piano Strutturale, Piano Operativo, PCCA, Piano triennale telefonia mobile SRB, regolamenti in materia di VIA e VAS, Regolamento Comunale per la disciplina delle attività rumorose ecc.).
- ▶ Per lo sviluppo urbanistico della frazione di Casalecci, diminuire drasticamente la percentuale di area destinata ad attività direzionale e favorire invece la nascita degli esercizi di vicinato.
- ▶ Prendersi cura della rete fognaria, dei fossi e dei canali per prevenire il rischio idrogeologico.
- ▶ Per gli affari animali, affidare i servizi ad associazioni volontaristiche e professionali.



#### 1.1.4 Grosseto città diffusa (Programma Rigenerazione urbana)

- ▶ Riqualificazione e valorizzazione dell'area di Roselle.
- ▶ Progetto sociale Poggio di Roselle.
- ▶ Mobilità sostenibile.
- ▶ Smart planning.
- ▶ Demolire lo scheletro di cemento delle terme mai compiute.
- ▶ Avviare un percorso partecipato per decidere a cosa destinare l'area delle ex terme

### 1.2 Obiettivo strategico: Una città più efficiente, una comunità in movimento

#### 1.2.1 Città intelligente

- ▶ Illuminazione pubblica innovativa. Nuovo piano di efficientamento energetico con un nuovo impianto digitale che permetta la regolazione del flusso energetico nelle varie zone, dell'intensità della luce delle singole zone o dei singoli lampioni. Il nuovo impianto consentirà l'abbattimento fino al 50 per cento dei costi e, grazie all'innovazione tecnologica, l'installazione sui lampioni di tutta una serie di strumenti: telecamere per videosorveglianza, rilevatori di fumi o agenti chimici, punti di SOS e di emergenza, video per info turistiche, internet, punti di ricarica per bici elettriche, impianti semaforici intelligenti, gestione piazzole dei rifiuti, controllo zone ZTL.
- ▶ *Wi-fi* libero e gratuito nei principali luoghi di aggregazione ed attrazione cittadini.
- ▶ Corsi di formazione per l'alfabetizzazione degli imprenditori su materie di comunicazione.

#### 1.2.2 Mobilità dolce

- ▶ Nuove piste ciclabili per collegare Grosseto con Roselle e gli scavi.
- ▶ Rifacimento della pista ciclabile tra Principina, Marina e Castiglione, contributo al più ampio progetto del corridoio ciclabile tirrenico.
- ▶ Realizzazione della pista ciclabile fino ad Alberese, utilizzando l'argine dell'Ombrone.
- ▶ Realizzazione del nuovo ponte ciclabile sull'Ombrone.
- ▶ Incrementare i tracciati ciclabili urbani.



- ▶ Valutare l'estensione dell'area pedonalizzata nel centro storico.
- ▶ Azioni di mobilità sostenibile integrata.

### 1.2.3 Viabilità

- ▶ Revisione e aggiornamento del Piano Urbano del Traffico, che prevederà interventi su alcune criticità della viabilità cittadina nonché interventi più specifici relativamente a:
  - rotatorie a Casalecci,
  - rotatoria in località il Cristo,
  - parcheggio scambiatore a Marina di Grosseto, davanti alla pineta,
  - bretella stradale di collegamento tra Grosseto nord e la zona est.
- ▶ Migliorare la viabilità e la sicurezza stradale ampliando la rete viaria urbana, per diminuire i tempi di percorrenza e collegare zone della città adesso irraggiungibili e realizzando anche dissuasori della velocità, rinnovando inoltre la segnaletica e aggiustando il manto stradale.
- ▶ Revisione e aggiornamento del sistema di accesso di auto, moto e motorini all'interno delle mura, ripensando, tra l'altro, il riposizionamento delle autoambulanze e dei mezzi di servizio in genere.
- ▶ Per Braccagni, studiare una viabilità efficace ed alternativa al passaggio a livello. Realizzare, a cura di RFI, il nuovo sovrappasso ferroviario alternativo al passaggio a livello esistente insieme alla nuova viabilità di raccordo con quella esistente.
- ▶ Ripristinare il manto stradale della via di accesso al borgo di Montepescali.

### 1.2.4 Trasporto pubblico locale

- ▶ Realizzare corsie preferenziali per gli autobus.
- ▶ Parcheggi scambiatori gratis per chi acquista il biglietto dell'autobus.
- ▶ Paline intelligenti in rete per dare ai passeggeri informazione in tempo reale su tempi d'attesa e rete urbana.
- ▶ Nuove pensiline che riparino dal sole e dalle intemperie.
- ▶ Biglietterie automatiche nei capolinea per non gravare sui costi del servizio a bordo.
- ▶ Mini *bus* elettrici, navette tra parcheggi scambiatori e centro e tra i nuovi parcheggi scambiatori davanti alle pinete e le spiagge.



### 1.2.5 *Una città sostenibile sostiene l'ambiente*

- ▶ Dotarsi di P.U.M.S.
- ▶ Adeguamento del P.A.E.S.
- ▶ Pianificazione per la qualità dell'aria e la mobilità.

## INDIRIZZO STRATEGICO

### 2. LA CITTA' E I SUOI STRUMENTI

#### 2.1 Obiettivo strategico: Lavoro ed equità fiscale

##### 2.1.1 Lavoro

- ▶ Agevolare le *start-up* giovani e innovative anche mediante l'introduzione di meccanismi agevolativi e di esenzioni fiscali.
- ▶ Creare un tavolo permanente con gli istituti di credito e le associazioni di categoria per monitorare l'andamento economico e favorire l'accesso al credito delle imprese.
- ▶ Agevolare la nascita di nuove realtà produttive, anche attraverso lo snellimento della burocrazia.
- ▶ Creare meccanismi premiali sul pagamento delle imposte comunali legate ai processi di ristrutturazione o adeguamento di opifici industriali o artigianali.
- ▶ Analisi e studio di fattibilità di specifici programmi comunali di defiscalizzazione per la creazione di nuove imprese e attività tipo modello zona franca.
- ▶ "Ufficio Europa": una struttura comunale interamente dedicata al reperimento di fondi europei da destinare alla realizzazione di progetti.

##### 2.1.2 Equità fiscale

- ▶ Rimodulare le esenzioni per la Tosap sull'attività edilizia: benefici fiscali - non solo per i centri storici - al fine di consentire la riqualificazione del patrimonio immobiliare privato, sostenendo coloro che allestiscono ponteggi edili.
- ▶ Agevolare le famiglie numerose.
- ▶ Rimodulazione complessiva dell'imposizione Imu qualora intervenga lo sblocco da parte del legislatore delle aliquote. Tra le principali misure: riduzioni delle aliquote relative agli immobili concessi in comodato a parenti in linea retta di primo grado (ascendenti e discendenti) ed agli



immobili concessi in locazione agevolata.

- ▶ Armonizzazione delle scadenze dei pagamenti dei tributi comunali onde evitare la sovrapposizione dei termini di versamento.
- ▶ Adeguamento delle date di scadenza delle rate per il pagamento della TARI allineandole con i tempi di riscossione degli emolumenti pensionistici.
- ▶ Revisione del sistema tributario comunale.
- ▶ Un bollettino precompilato per tributi comunali in autoliquidazione con l'importo da pagare già calcolato, con particolare riguardo ai modelli di pagamento per le autorizzazioni pluriennali e alla attivazione della modalità telematica.

## 2.2 Obiettivo strategico: Agricoltura di qualità & commercio

### 2.2.1 Agricoltura di qualità

- ▶ Evitare il frazionamento fondiario. Stabilire l'unità minima colturale sotto la quale non si rende possibile il frazionamento, in coerenza con le normative regionali.
- ▶ Destinare aree della città a mercati orto-frutticoli giornalieri per produttori del territorio a chilometro zero.
- ▶ Promuovere l'utilizzo di prodotti locali nelle mense scolastiche.
- ▶ Valorizzare le produzioni agro-alimentari del territorio all'interno del polo fieristico di Braccagni.
- ▶ Valorizzazione dei prodotti locali.
- ▶ Valorizzazione della pesca.

### 2.2.2 Commercio

- ▶ Combattere l'abusivismo.
- ▶ La "Grosseto Card": strumento per integrare attività commerciali e opportunità turistiche e culturali.
- ▶ Combattere la marginalizzazione con il potenziamento del Centro Commerciale Naturale.
- ▶ Valorizzare la Piazza Pacciardi e la Piazza Martiri di Nassiriya con eventi commerciali a carattere straordinario e mercati agricoli con i prodotti del territorio.
- ▶ Potenziare Grosseto Fiere, volano di sviluppo e promozione del territorio, per renderlo attrattivo anche a livello internazionale.





- ▶ Facilitare le attività commerciali su aree pubbliche.
- ▶ Interventi di mitigazione delle ludopatie.

## 2.3 Obiettivo strategico: Una macchina comunale che corra

### 2.3.1 Verso una struttura più efficiente

- ▶ Riorganizzare le deleghe degli assessorati in coerenza con i dirigenti dei settori di riferimento, evitando sovrapposizioni o interferenze di competenze tra aree.
- ▶ Revisione organica dell'apparato tecnico-organizzativo dell'Ente secondo criteri di logica, efficienza e professionalità.
- ▶ Introdurre il concetto premiale del "merito" nella PA.
- ▶ Corsi di formazione permanente per qualificare personale.
- ▶ Realizzare una sede che possa riunire gran parte degli uffici e mantenere il patrimonio immobiliare pubblico.
- ▶ Regolamento dell'Ufficio Relazioni con il Pubblico.
- ▶ Nuovo piano anticorruzione e trasparenza.

### 2.3.2 Innovazione della macchina comunale

- ▶ Comune *smart*: rinnovamento della piattaforma informatica.
- ▶ Razionalizzazione della spesa (*spending review*) ed assorbimento delle eccedenze di personale.
- ▶ Attività di contrasto all'evasione ed elusione dei tributi locali ed internalizzazione della riscossione coattiva.
- ▶ Revisione degli strumenti di *governance* delle partecipazioni comunali.
- ▶ Perfezionamento del sistema dei controlli interni.
- ▶ Finanza ad impatto sociale: intraprendere percorsi innovativi e di valenza sociale per il reperimento di risorse, la riqualificazione del patrimonio pubblico e la creazione di occasioni di reddito da lavoro.
- ▶ Rating comunale: monitoraggio permanente della capacità di trasparenza amministrativa e dell'uso delle risorse pubbliche.



### 2.3.3 Un miglior servizio al cittadino

- ▶ Dotarsi di un regolamento per il decentramento e creare uno sportello anagrafico nelle frazioni con funzione anche di info point, per chiedere informazioni sui servizi e le attività del Comune, per presentare osservazioni, rimostranze o per dare suggerimenti per il miglior funzionamento dell'Ente o per la soluzione di grandi e piccoli problemi.
- ▶ Snellimento delle attuali modalità per l'accesso agli atti amministrativi.
- ▶ Piano integrato di comunicazione istituzionale.
- ▶ Miglioramento della toponomastica cittadina.
- ▶ Creare una rete di defibrillatori.

## INDIRIZZO STRATEGICO

### 3. LA CITTA' E LE SUE RELAZIONI

#### 3.1 Obiettivo strategico: *Welfare* e qualità della vita

##### 3.1.1 Politiche integrate di sostegno

- ▶ Lo Sportello Famiglia, come luogo di confronto ed indirizzo delle politiche familiari.
- ▶ Internalizzazione dell'Istituzione ISIDE.
- ▶ Aumentare i posti negli asili-nido garantendo l'accesso per bisogno familiare e le tariffe delle rette stabilite in base al reddito.
- ▶ Estendere la durata annuale del servizio asili-nido in un'ottica di autentica sussidiarietà.
- ▶ Aumentare il numero delle famiglie a cui viene dato un aiuto per l'affitto.
- ▶ Per l'assegnazione delle case popolari inserire un criterio preferenziale sulla maggiore anzianità di residenza nel comune.
- ▶ Sviluppare una serie di controlli incrociati tra Polizia Municipale, Guardia di Finanza e altri soggetti pubblici al fine di verificare con maggiore precisione la correttezza e veridicità delle auto-dichiarazioni Isee, fiscali e finanziarie.
- ▶ Rendere accessibile il mercato immobiliare con il mutuo sociale e istituire nuove politiche per la casa in accordo con la Regione.



- ▶ Istituire l'elenco comunale delle badanti.
- ▶ Il "baratto amministrativo": in osservanza del principio di sussidiarietà, individuazione di agevolazioni in favore di soggetti, anche in forma associata e senza scopo di lucro, che si impegnino a curare spazi pubblici di pertinenza.
- ▶ Programmare politiche a sostegno della non autosufficienza e, di concerto col privato, strutture per anziani e istituti geriatrici.
- ▶ Sostenere il processo di integrazione di famiglie straniere regolari istituendo un rappresentante di comunità da mettere in relazione con un mediatore interculturale.
- ▶ *Last Minute Market*: recupero delle eccedenze alimentari nei supermercati da destinare alle povertà.
- ▶ *Senior Co-housing*: promozione di forme di coabitazione per anziani autosufficienti.
- ▶ *Junior Co-housing*: promozione di forme di coabitazione per percorsi di autonomia dei giovani.
- ▶ Valorizzare il patrimonio comunale della colonia San Rocco e della relativa area demaniale creando un polo per attività di natura sociale
- ▶ Informatizzazione scolastica.
- ▶ Sistema qualità nelle mense scolastiche

### 3.1.2 **Associazionismo, volontariato, aggregazione**

- ▶ Sostenere il volontariato, risorsa fondamentale per integrare i servizi sociali del Comune.
- ▶ Coordinare le energie già presenti sul territorio attraverso percorsi di co-progettazione, che coinvolgano società sportive, oratori, circoli, quartieri, cooperative, associazioni.
- ▶ Promuovere gli spazi destinati alla socializzazione, valorizzando luoghi di aggregazione e ludoteche nei quartieri.
- ▶ Aiutare le associazioni di volontariato di Montepescali nell'essere maggiormente efficaci nel supporto sociale.
- ▶ Dotare la frazione di Rispecchia di una sala per tutte le attività artistiche e sportive.
- ▶ Pari opportunità.
- ▶ *Alienare il terreno su cui sorge la Fondazione Il Sole*



### 3.1.3 Sistema sanitario

- ▶ Nella Sanità, garantire una presenza vigile all'interno della Conferenza dei sindaci e nei confronti della Regione per limitare l'attuale e progressiva marginalizzazione del territorio.
- ▶ Valorizzare e incrementare l'assistenza territoriale: Ospedale di comunità, assistenza domiciliare, riabilitazione.

## 3.2 Obiettivo strategico: Più sicurezza

### 3.2.1 Città sicura

- ▶ Assessore alla Sicurezza: una delega ad hoc che possa coordinare e programmare quotidianamente, con una visione completa, le politiche sulla sicurezza e, al contempo, rispondere alle emergenze sempre in accordo e con la centralità del Corpo di polizia municipale.
- ▶ Interventi per migliorare l'efficienza del Corpo di Polizia Municipale, consentendo l'uso esclusivo della sede del Corpo della Polizia Municipale, reperendo una diversa collocazione per l'Università:
  - riorganizzare il Corpo della Polizia Municipale, i suoi reparti e le sue sezioni, con conseguente recupero di personale da impiegare sul territorio istituendo il vigile di quartiere, ricorrendo ad un eventuale aumento dell'organico;
  - ricostituire un reparto di motociclisti efficiente, provvedere alla riorganizzazione della sala operativa, in modo da consentire la massima efficienza del personale operante, e creare unità cinofile da impiegare soprattutto sulle Mura: dotare la Polizia Municipale di Sezioni Mobili per garantire presenza e azioni tempestive nelle aree più sensibili;
  - organizzare un servizio notturno oltre l'una di notte;
  - addestrare gli operatori all'uso di mezzi e strumenti di autotutela in linea con la normativa statale e regionale;
  - contrastare in modo continuativo parcheggiatori e venditori abusivi.
- ▶ Volontari per la sicurezza: incentivare il servizio di volontariato di giovani in collaborazione con la Polizia Municipale; organizzare corsi di formazione per le associazioni di cittadini per svolgere compiti di segnalazione di eventi criminosi alle Forze dell'Ordine, istituendo protocolli con Prefettura e Questura.
- ▶ Immigrazione - Controllo documentale dei cittadini stranieri.



### 3.2.2 Videosorveglianza

- ▶ Aumentare l'installazione – anche nelle frazioni - di telecamere collegate in tempo reale con una centrale interforze dotata di *software* di riconoscimento, di SDI (Sistema di Identificazione), se consentito dalla legislazione vigente.
- ▶ Introduzione di sistemi di controllo audiovisivi in asili, case di cura e in tutti quei luoghi dove ci siano situazioni di fragilità, conformemente a quanto disposto e consentito dalla legge.

## 3.3 Obiettivo strategico: Fare sport

### 3.3.1 Impiantistica sportiva

- ▶ Individuare l'area per realizzare un moderno palazzetto dello sport
- ▶ Promuovere l'iniziativa privata per la nascita di nuove strutture sportive, campi di calcio, beach tennis, etc. (progetti a lungo termine).
- ▶ Migliorare le collaborazioni con chi gestisce e gestirà gli impianti sportivi, favorendo l'iniziativa privata per la realizzazione e cura delle strutture.
- ▶ Teatro del Calcio (progetto a lungo termine).
- ▶ Concedere tutti i permessi necessari per far sorgere prima possibile la cittadella dello sport a Roselle.
- ▶ Miglioramento dell'impiantistica sportiva esistente ed adeguamento alle prescrizioni normative

### 3.3.2 Promozione dello sport

- ▶ Istituire "voucher sociali" per accedere a corsi sportivi per fasce più deboli e disagiate.
- ▶ Puntare sul turismo sportivo con grandi eventi destagionalizzati.
- ▶ Promuovere lo sviluppo delle attività giovanili, anche con la previsione di borse di studio premiali, mettendo in rete associazioni sportive, scuole e Comune di Grosseto per l'educazione motoria e la formazione dei giovani atleti del futuro.
- ▶ Promuovere il diportismo e la nautica sociale.
- ▶ Grosseto *Running*: promozione di gare podistiche amatoriali, di endurance e *triathlon* di grande richiamo partecipativo con sponsor di livello locale, nazionale ed internazionale.



## INDIRIZZO STRATEGICO

### 4. LA CITTA' E LE SUE VOCAZIONI

#### 4.1 Obiettivo strategico: Vogliamo cultura

##### 4.1.1 Valorizzazione dei luoghi della cultura

- ▶ Mettere in rete l'archeologia: scavi di Roselle e Museo archeologico sotto un'unica regia culturale, coinvolgendo in maniera fattiva la Soprintendenza.
- ▶ Riportare la biblioteca Chelliana a Palazzo Mensini, con un progetto di biblioteca contemporanea e funzionale a riattivare i flussi nel centro storico.
- ▶ Valutare l'opportunità di acquisto e di recupero dell'ex cinema Marraccini per utilizzarlo come eventuale sede di percorsi universitari e/o di altri laboratori culturali.
- ▶ Recupero dell'ex Garibaldi da destinare, in parte, a Casa della Musica ed alle nuove sperimentazione artistiche per ospitare le associazioni del territorio.
- ▶ Mantenere l'Università con corsi legati al territorio - come quello dedicato all'Archeologia - e favorire l'attivazione di percorsi formativi che ne valorizzino le peculiarità.
- ▶ Valutare la trasformazione dell'attuale Polo Universitario in un nuovo soggetto la cui forma giuridica favorisca anche l'ingresso di privati nella gestione.
- ▶ Valorizzare il ruolo dell'associazionismo nella programmazione e realizzazione di eventi culturali.
- ▶ La programmazione culturale.
- ▶ Miglioramento degli edifici scolastici.
- ▶ Recupero dei centri storici.



## 4.2 Obiettivo strategico: Le nostre Mura Medicee

### 4.2.1 Valorizzazione delle Mura

- ▶ Mura Medicee: valutare la creazione di un soggetto per la gestione e la promozione delle Mura.
- ▶ Ripristinare le antiche cancellate in ferro battuto, a garanzia del decoro e della tutela del monumento, e realizzare un sistema di illuminazione per la sua valorizzazione e sicurezza a corredo di un percorso interattivo di *trekking* urbano.
- ▶ Concedere gli spazi esterni e le Troniere in gestione a privati per attività.
- ▶ Realizzare nel grande spazio verde sopra le casette cinquecentesche un'area attrezzata per ospitare manifestazioni musicali, culturali e mostre d'arte contemporanea per talenti locali.
- ▶ Concentrare sulle Mura iniziative e manifestazioni all'aperto cittadine ed ospitare nei locali del Cassero progetti ed eventi artistici di valore.
- ▶ Riutilizzare l'arena della Cavallerizza per eventi di carattere artistico-culturale.
- ▶ Manutenzione e decoro delle Mura.

## 4.3 Obiettivo strategico: I turismi della Maremma

### 4.3.1 Promozione turistica

- ▶ Una campagna di marketing turistico per promuovere il *brand* Maremma.
- ▶ Un tavolo di coordinamento delle attività turistiche e degli eventi culturali tra Comune ed operatori del territorio al fine di produrre un cartellone coordinato delle iniziative e dei programmi.
- ▶ Destinare i proventi dell'imposta di soggiorno anche per interventi pubblici, eventi, promozione turistica, formazione.
- ▶ Potenziare la collaborazione, la comunicazione e la promozione del Parco della Maremma.

### 4.3.2 L'offerta turistica

- ▶ Puntare sul turismo enogastronomico: prodotti tipici locali e a km zero.



- ▶ Per intercettare una parte importante del turismo, i matrimoni potranno essere celebrati anche in siti diversi dalla dimora comunale: in spiaggia, in un palazzo d'epoca, in un parco o in strutture private.
- ▶ Puntare sulle attività ludiche, ricreative e sportive all'aria aperta, rivitalizzando anche il rapporto tra la città ed il fiume Ombrone.
- ▶ Riquilificare e risanare l'ex centro di canottaggio di Istia d'Ombrone, promuovendo inoltre le attività sull'Ombrone.
- ▶ Promuovere il turismo fieristico, puntando sullo sviluppo del Polo del Madonnino e favorendo il collegamento delle iniziative con la città.
- ▶ Rilanciare l'immagine della Maremma come terra del cavallo, promuovendo l'attività equestre—come disciplina sportiva e come attività turistica e culturale.
- ▶ Puntare sul cicloturismo, realizzando una rete di piste ciclabili che possano collegare i luoghi più significativi del territorio.
- ▶ Favorire il turismo culturale integrando l'offerta turistica dei diversi soggetti (Museo archeologico, Museo di Storia naturale, Polo espositivo delle Clarisse ecc...) e valorizzando i principali monumenti della città come le Mura Medicee
- ▶ Per Batignano, promuovere e valorizzare la tradizione dei presepi.
- ▶ Restituire al borgo medievale di Montepescali il ruolo turistico culturale di affascinante punto panoramico sulla Maremma.
- ▶ Una stagione estiva nell'anfiteatro del Parco Archeologico di Roselle.
- ▶ Realizzare il "Museo del Buttero" ad Alberese.
- ▶ Riquilificare l'area esterna alla Fortezza, che deve tornare a essere simbolo di Marina per ospitare i servizi funzionali alla comunità ed il collegamento ciclopedonale tra Marina di Grosseto e Principina.

#### 4.3.3 Servizi turistici

- ▶ Sistemi di trasporto pubblico integrati che consentano al visitatore facili spostamenti in città e parcheggi scambiatori collegati con le piste ciclabili.
- ▶ Realizzare un'area sosta camper ad Alberese ed incrementare il servizio di trasporto pubblico per Marina di Alberese.
- ▶ Potenziare il portale internet del turismo del Comune di Grosseto anche attraverso, ad esempio, la mappatura di itinerari e lo sviluppo di strumenti di *Easy Access* (es. mappatura di alberghi, ristoranti, locali e agriturismi fruibili per persone con handicap e specifiche esigenze alimentari).
- ▶ Rafforzamento dei punti di informazione turistica della città e delle frazioni.





- ▶ Rendere navigabile il canale di San Rocco fino al ponte dei Cavalleggeri per incentivare, così, il diportismo e la nautica sociale.
- ▶ Favorire l'attivazione dei presidi di emergenza sanitaria a Principina, Marina ed Alberese.
- ▶ Realizzare parcheggi scambiatori antistanti la pineta di Marina di Grosseto.
- ▶ Curare attentamente gli arenili per permettere la regolare attività e apertura degli stabilimenti balneari.
- ▶ Realizzare nuova segnaletica per far conoscere gli scavi di Roselle.
- ▶ Realizzare un nuovo *info-point* a Roselle per organizzare l'accoglienza turistica.



Un Piano della Performance, a norma di legge, deve essere rivolto all'individuazione degli indirizzi strategici e dei conseguenti obiettivi operativi. Il catalogo dei primi è stato riportato nelle pagine precedenti di questo paragrafo. L'elenco ragionato degli obiettivi operativi è riportato nell' "Allegato A" al presente Piano: "Elenco obiettivi PEG 2019-2021".

Attraverso il Piano Esecutivo di Gestione si realizza, di anno in anno, la declinazione degli obiettivi strategici negli obiettivi di breve periodo assegnati ai Dirigenti dei Settori comunali, con correlativa assegnazione delle risorse umane e finanziarie nonché delle dotazioni strumentali funzionali alla realizzazione delle politiche. Nello schema che segue gli obiettivi presenti nel Piano degli Obiettivi (PDO) 2019-2021 vengono ricondotti agli obiettivi strategici.

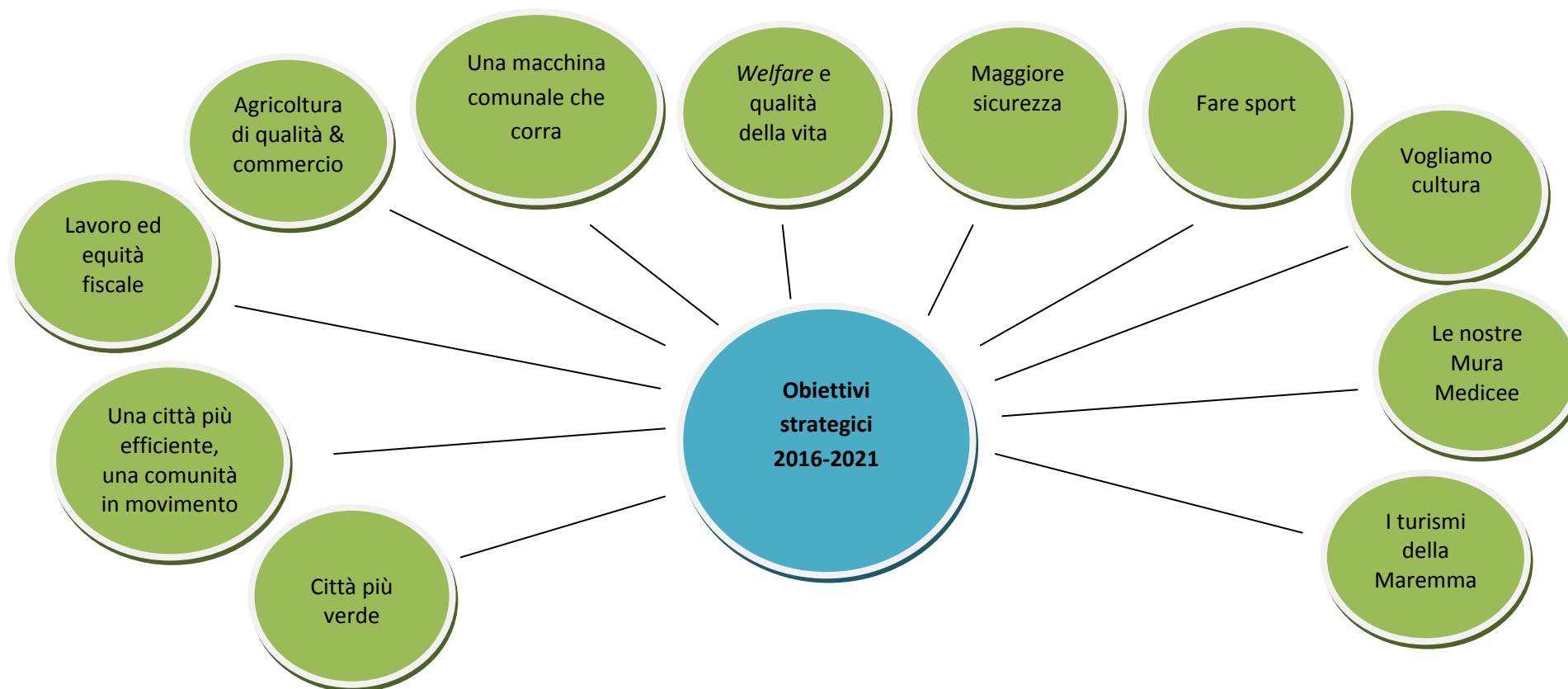



**ALLEGATO "A" – Elenco Obiettivi PEG 2019-2021**



<b>Obiettivo generale</b>	<b>Obiettivo specifico</b>	<b>Pag.</b>
Città più verde	2019_01_01 Città più verde - parte Settore Polizia municipale, sicurezza e ambiente	4
	2019_01_02 Città più verde - parte Settore Gestione del territorio	7
	2019_01_03 Città più verde - parte Settore Entrate, patrimonio e servizi al cittadino e alle imprese	9
	2019_01_04 Città più verde - parte Settore Lavori pubblici	11
Grosseto città diffusa (Programma Rigenerazione urbana)	2019_02_01 Grosseto città diffusa (Programma Rigenerazione urbana) - parte Settore Lavori pubblici	15
	2019_02_02 Grosseto città diffusa (Programma Rigenerazione urbana) - parte Settore Gestione del territorio	19
	2019_02_03 Grosseto città diffusa (Programma Rigenerazione urbana) - parte Settore Risorse finanziarie, Servizi educativi, Cultura e turismo	21
	2019_02_04 Grosseto città diffusa (Programma Rigenerazione urbana) - parte Settore Polizia municipale, sicurezza e ambiente	23
	2019_02_05 Grosseto città diffusa (Programma Rigenerazione urbana) - parte Settore Segreteria generale	25
Città nuova e paesaggio agrario	2019_03_01 Città nuova e paesaggio agrario - parte Settore Gestione del territorio	29
	2019_03_02 Città nuova e paesaggio agrario - parte Settore Segreteria generale	33
	2019_03_03 Città nuova e paesaggio agrario - parte Settore Entrate, patrimonio e servizi al cittadino e alle imprese	36
	2019_03_04 Città nuova e paesaggio agrario - parte Settore Lavori pubblici	39
	2019_03_05 Città nuova e paesaggio agrario - parte Settore Risorse finanziarie, Servizi educativi, Cultura e turismo	41
	2019_04_01 Città nuova e paesaggio agrario - varianti al Regolamento urbanistico - parte Settore Gestione del territorio	43
	2019_04_02 Città nuova e paesaggio agrario - varianti al Regolamento urbanistico - parte Settore Entrate, patrimonio e servizi al cittadino e alle imprese	49
	2019_04_03 Città nuova e paesaggio agrario - varianti al Regolamento urbanistico - parte Settore Lavori pubblici	54
	2019_04_04 Città nuova e paesaggio agrario - varianti al Regolamento urbanistico - parte Settore Segreteria generale	59



<b>Obiettivo generale</b>	<b>Obiettivo specifico</b>	<b>Pag.</b>
Manutenzione e riqualificazione del territorio	2019_05_01 Manutenzione e riqualificazione del territorio - parte Settore Lavori pubblici	65
	2019_06_01 Manutenzione e riqualificazione del territorio - efficientamento energetico di edifici pubblici - parte Settore Lavori pubblici	67
	2019_06_02 Manutenzione e riqualificazione del territorio - efficientamento energetico di edifici pubblici - parte Settore Segreteria generale	69
Pianificazione del territorio a livello ambientale		
Sito di interesse regionale (SIR) Strillaie	2019_07_01 Sito di interesse regionale (SIR) Strillaie - parte Settore Polizia municipale, sicurezza e ambiente	75
	2019_07_02 Sito di interesse regionale (SIR) Strillaie - parte Settore Entrate, patrimonio e servizi al cittadino e alle imprese	78
Sviluppo delle politiche ambientali legate alla gestione dei rifiuti, all'educazione ambientale e all'attività di controllo	2019_08_01 Sviluppo delle politiche ambientali legate alla gestione dei rifiuti, all'educazione ambientale e all'attività di controllo sul territorio - parte Settore Polizia municipale, sicurezza e ambiente	82
Valorizzazione del verde		
Mobilità	2019_09_01 Mobilità - parte Settore Polizia municipale, sicurezza e ambiente	89
Mobilità sostenibile integrata - Progetto GRO.AR	2019_10_01 Mobilità sostenibile integrata - Progetto GRO.AR - parte Settore Polizia municipale, sicurezza e ambiente	93
	2019_10_02 Mobilità sostenibile integrata - Progetto GRO.AR - parte Settore Risorse finanziarie, Servizi educativi, Cultura e turismo	96
Equità fiscale	2019_24_01 Equità fiscale - Parte Settore Entrate, patrimonio e servizi al cittadino e alle imprese	100
Progetti per lo sviluppo economico	2019_11_01 Progetti per lo sviluppo economico - parte Settore Entrate, patrimonio e servizi al cittadino e alle imprese	105
Commercio		
Innovazione della macchina comunale	2019_12_01 Innovazione della macchina comunale - parte Settore Segreteria generale	113
	2019_12_02 Innovazione della macchina comunale - parte Settore Organizzazione, risorse umane e sistemi informativi	118



<b>Obiettivo generale</b>	<b>Obiettivo specifico</b>	<b>Pag.</b>
	2019_12_03 Innovazione della macchina comunale - parte Settore Entrate, patrimonio e servizi al cittadino ed alle imprese	126
	2019_12_04 Innovazione della macchina comunale - parte Settore Gestione del territorio	130
	2019_12_05 Innovazione della macchina comunale - parte Settore Polizia municipale, sicurezza e ambiente	132
	2019_12_06 Innovazione della macchina comunale - parte Settore Risorse finanziarie, servizi educativi, cultura e turismo	135
Una macchina comunale più efficiente per un miglior servizio al cittadino	2019_13_01 Miglior servizio al cittadino - spazi, aree verdi e parcheggi extra standard - parte Settore Entrate, patrimonio, servizi al cittadino e alle imprese	140
	2019_13_02 Miglior servizio al cittadino - spazi, aree verdi e parcheggi extra standard - parte Settore Gestione del territorio	143
	2019_13_03 Miglior servizio al cittadino - spazi, aree verdi e parcheggi extra standard - parte Settore Lavori pubblici	146
	2019_13_04 Miglior servizio al cittadino - spazi, aree verdi e parcheggi extra standard - parte Settore Segreteria generale	148
	2019_14_01 Miglior servizio al cittadino - revisione delle concessioni cimiteriali - parte Settore Entrate, patrimonio, servizi al cittadino e alle imprese	151
	2019_14_02 Miglior servizio al cittadino - revisione delle concessioni cimiteriali - parte Settore Segreteria generale	153
	2019_15_01 Miglior servizio al cittadino - parte Settore Risorse finanziarie, servizi educativi, cultura e turismo	156
	2019_15_02 Miglior servizio al cittadino - parte Settore Lavori pubblici	159
	2019_15_03 Miglior servizio al cittadino - parte Settore Gestione del Territorio	162
	2019_15_04 Miglior servizio al cittadino - parte Settore Polizia Municipale, sicurezza e ambiente	165
	2019_15_05 Miglior servizio al cittadino - parte Settore Segreteria generale	169
	2019_15_06 Miglior servizio al cittadino - parte Settore Entrate, patrimonio e servizi al cittadino ed alle imprese	172
	2019_15_07 Miglior servizio al cittadino - parte Settore Organizzazione, risorse umane e sistemi informativi	176



<b>Obiettivo generale</b>	<b>Obiettivo specifico</b>	<b>Pag.</b>
Politiche educative	2019_16_01 Sviluppo delle politiche educative - parte Settore Risorse finanziarie, Servizi educativi, Cultura e turismo	182
	2019_16_02 Sviluppo delle politiche educative - parte Settore Lavori pubblici	185
Politiche integrate di sostegno	2019_17_01 Politiche integrate di sostegno - parte Settore Entrate, patrimonio e servizi al cittadino e alle imprese	190
	2019_17_02 Politiche integrate di sostegno - parte Settore Segreteria generale	193
	2019_17_03 Politiche integrate di sostegno - parte Settore Gestione del territorio	197
	2019_17_04 Politiche integrate di sostegno - parte Settore Lavori pubblici	199
	2019_17_05 Politiche integrate di sostegno - parte Settore Risorse finanziarie, servizi educativi, cultura e turismo	201
Città sicura	2019_18_01 Città sicura - parte Settore Polizia municipale, sicurezza e ambiente	205
Impiantistica sportiva	2019_19_01 Impiantistica sportiva - Parte Settore Lavori Pubblici	212
	2019_19_02 Impiantistica sportiva - parte Settore Entrate, patrimonio e servizi al cittadino e alle imprese	216
	2019_19_03 Impiantistica sportiva - parte Settore Gestione del territorio	220
	2019_19_04 Impiantistica sportiva - parte Settore Segreteria generale	223
	2019_19_05 Impiantistica sportiva - parte Settore Polizia municipale, sicurezza e ambiente	228
Promozione dello sport	2019_20_01 Promozione dello sport - parte Settore Polizia municipale, sicurezza e ambiente	233
	2019_20_02 Promozione dello sport - parte Settore Segreteria generale	235
Valorizzazione dei luoghi della cultura, delle Mura Medicee e dei centri storici	2019_21_01 Valorizzazione dei luoghi della cultura e dei centri storici - Parte Settore Lavori Pubblici	239
	2019_21_02 Valorizzazione dei luoghi della cultura e dei centri storici - parte Settore Risorse finanziarie, Servizi educativi, Cultura e turismo	243
	2019_21_03 Valorizzazione dei luoghi della cultura e dei centri storici - parte Settore Segreteria generale	246
Offerta culturale		
Le nostre Mura Medicee	2019_22_01 Le nostre Mura Medicee - parte Istituzione Le Mura	252
Promozione e offerta turistica	2019_23_01 Promozione e offerta turistica - parte Settore Risorse finanziarie, Servizi educativi, Cultura e turismo	256



## ALLEGATO "B" – Piano Dettagliato degli Obiettivi PEG 2019 - 2021





**obiettivo generale**  
**Città più verde**





Obiettivo  
2019\_01\_01

Settore  
**POLIZIA MUNICIPALE, SICUREZZA E AMBIENTE**

Dirigente  
**NEGRINI PAOLO**

***Città più verde - parte Settore Polizia municipale, sicurezza e ambiente***

Tipo di Obiettivo **Sviluppo**

Collegato a  
**programma:** 2019\_01\_M Città più verde  
**obiettivo generale:** 2019\_01 Città più verde

#### **Finalità**

L'obiettivo si articola in:

Ob. 01.01.01 - Revisione e aggiornamento anagrafe felina finalizzata alla modifica del regolamento per la tutela degli animali.

Ob. 01.01.02 - Azioni per la promozione delle adozioni di cani abbandonati.

Protocollo d'intesa con associazioni di volontariato ed il gestore del canile convenzionato.

Ob. 01.01.03 - Servizio di cattura, recupero animali incidentati, mantenimento in vita, custodia e adozione cani randagi sul territorio comunale.

Predisposizione di tutti i documenti per lo svolgimento della gara e la sua aggiudicazione a seguito dell'espletamento delle procedure di evidenza pubblica.

Ob. 01.01.04 - Recupero carcasse animali.

Predisposizione di tutti i documenti per richiesta preventivi (RDO) e la sua aggiudicazione a seguito dell'espletamento delle procedure di evidenza pubblica.

Obiettivo  
2019\_01\_01Settore  
POLIZIA MUNICIPALE, SICUREZZA E AMBIENTEDirigente  
NEGRINI PAOLO

Città più verde - parte Settore Polizia municipale, sicurezza e ambiente

## GANTT

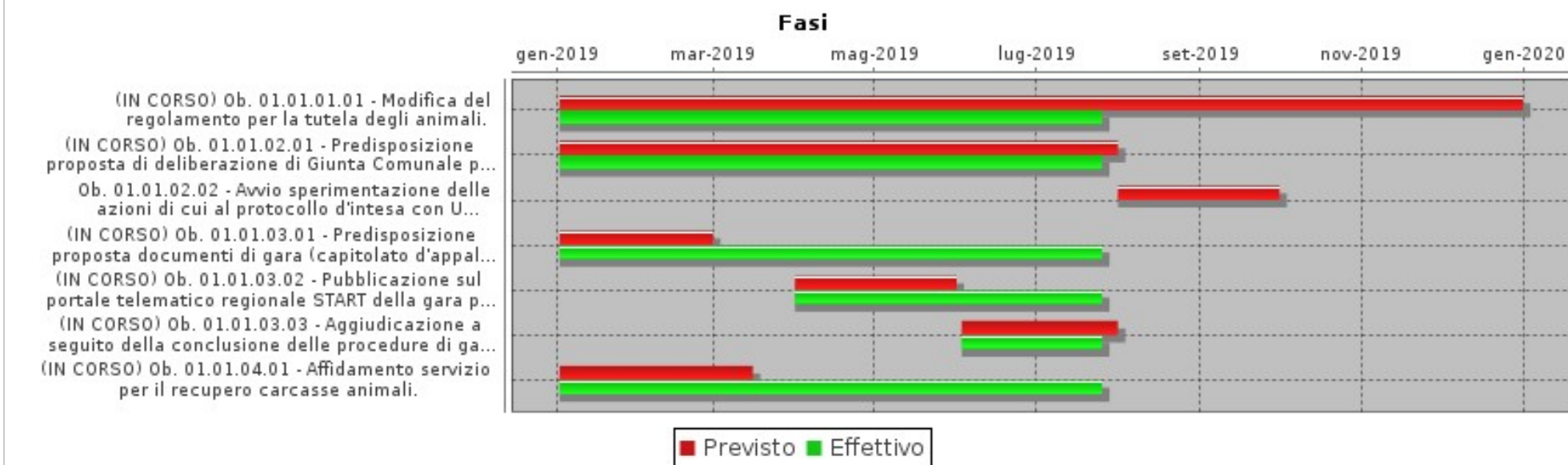

## FASI

Descrizione	Peso	Inizio Previsto	Fine Prevista	Responsabile	Centro di Responsabilità	Note
Ob. 01.01.01.01 - Modifica del regolamento per la tutela degli animali.		02/01/2019	31/12/2019	CHIONSINI ROSSANA	AMBIENTE	
Ob. 01.01.02.01 - Predisposizione proposta di deliberazione di Giunta Comunale per approvazione del protocollo d'intesa con USL SUDEST per la fruizione del canile convenzionato da parte di soggetti sensibili		02/01/2019	31/07/2019	CHIONSINI ROSSANA	AMBIENTE	
Ob. 01.01.02.02 - Avvio sperimentazione delle azioni di cui al protocollo d'intesa con USL SUDEST		01/08/2019	30/09/2019	CHIONSINI ROSSANA	AMBIENTE	
Ob. 01.01.03.01 - Predisposizione proposta documenti di gara (capitolato d'appalto e disciplinare) per il servizio di cattura e recupero animali incidentati e invio alla POAP Appalti servizi e forniture.		02/01/2019	28/02/2019	CHIONSINI ROSSANA	AMBIENTE	

Obiettivo  
2019\_01\_01Settore  
**POLIZIA MUNICIPALE, SICUREZZA E AMBIENTE**Dirigente  
**NEGRINI PAOLO****Città più verde - parte Settore Polizia municipale, sicurezza e ambiente**

<b>FASI</b>						
Descrizione	Peso	Inizio Previsto	Fine Prevista	Responsabile	Centro di Responsabilità	Note
Ob. 01.01.03.02 - Pubblicazione sul portale telematico regionale START della gara per il servizio di cattura e recupero animali incidentati.		01/04/2019	31/05/2019	CHIONSINI ROSSANA	AMBIENTE	
Ob. 01.01.03.03 - Aggiudicazione a seguito della conclusione delle procedure di gara per il servizio di cattura e recupero animali incidentati.		03/06/2019	31/07/2019	CHIONSINI ROSSANA	AMBIENTE	
Ob. 01.01.04.01 - Affidamento servizio per il recupero carcasse animali.		02/01/2019	15/03/2019	CHIONSINI ROSSANA	AMBIENTE	

<b>INDICATORI</b>		
Descrizione	Tipo	Valore Atteso
Ob. 01.01.01.01 - Inserimento nel gestionale della proposta di deliberazione comprensiva della firma del RUP e del parere tecnico per l'approvazione della modifica del regolamento, previo assenso dell'Assessore competente.	ATTIPROC	1,00
Ob. 01.01.02.01 - Inserimento nel gestionale della proposta di deliberazione di Giunta Comunale comprensiva della firma del RUP e del parere tecnico per l'approvazione del protocollo d'intesa, previo assenso dell'Assessore competente.	ATTIPROC	1,00
Ob. 01.01.02.02 - Sottoscrizione del protocollo d'intesa con USL SUDEST	OUTPUT	1,00
Ob. 01.01.03.01 - Trasmissione documenti di gara (capitolato d'appalto e disciplinare) per il servizio di cattura e recupero animali incidentati e invio alla POAP Appalti servizi e forniture.	EFFICIENZA	1,00
Ob. 01.01.03.02 - Avvio procedura di gara per il servizio di cattura e recupero animali incidentati ai sensi del Codice degli Appalti.	EFFICIENZA	1,00
Ob. 01.01.03.03 - D.D. di aggiudicazione del servizio di cattura e recupero animali incidentati.	ECONOMICITA	1,00
Ob. 01.01.04.01 - D.D. di aggiudicazione del servizio di recupero carcasse animali.	ECONOMICITA	1,00



Obiettivo  
2019\_01\_02

Settore  
GESTIONE DEL TERRITORIO

Dirigente  
DE BIANCHI MARCO

**Città più verde - parte Settore Gestione del territorio**

Tipo di Obiettivo **Sviluppo**

Collegato a  
**programma:** 2019\_01\_M Città più verde  
**obiettivo generale:** 2019\_01 Città più verde

**Finalità**

L'obiettivo si articola in:

Ob. 01.02.01 - Approvazione Piano antincendio Marina di Grosseto e Principina Mare.

In applicazione del combinato L.R.T. 39/2000 e s.m.i. e del Regolamento For. 48R/2003 si rende necessaria la redazione del piano in obiettivo di intesa con la Regione Toscana. Per la redazione del Piano occorrerà un'azione ricognitiva del patrimonio forestale comunale, individuando le varie tipologie di sottobosco/combustibile e i relativi trattamenti forestali più adeguati per ottenere l'obiettivo della difesa antincendio, il tutto nell'ambito di un gruppo di lavoro tecnico scientifico coordinato dalla Regione Toscana.

**GANTT**

**Fasi**

gen-2019    mar-2019    mag-2019    lug-2019    set-2019    nov-2019    gen-2020    mar-2020

(IN CORSO) 01.02.01.01 - Ricognizione del patrimonio forestale comunale.

(IN CORSO) 01.02.01.02 - Redazione del piano antincendio e proposta di deliberazione di Giun...

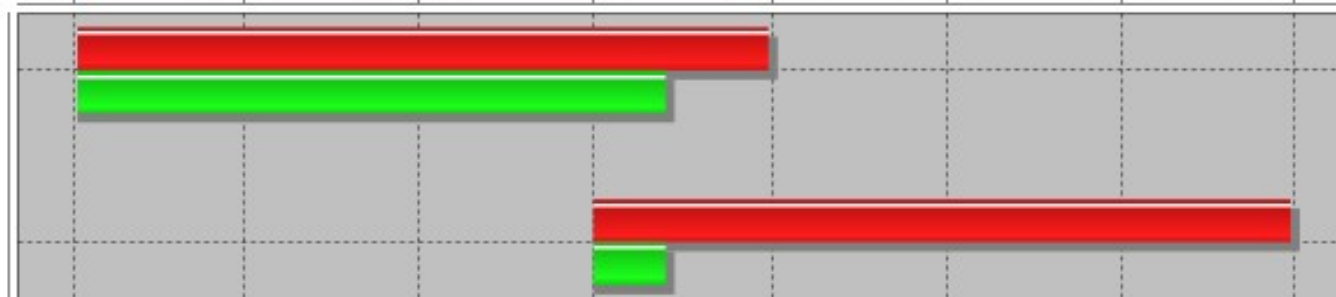

■ Previsto ■ Effettivo

Obiettivo  
2019\_01\_02Settore  
GESTIONE DEL TERRITORIODirigente  
DE BIANCHI MARCO**Città più verde - parte Settore Gestione del territorio**

<b>FASI</b>						
Descrizione	Peso	Inizio Previsto	Fine Prevista	Responsabile	Centro di Responsabilità	Note
01.02.01.01 - Ricognizione del patrimonio forestale comunale.		02/01/2019	30/08/2019	FORNASIERO GIAN PAOLO	VINCOLI E TERRITORIO APERTO	
01.02.01.02 - Redazione del piano antincendio e proposta di deliberazione di Giunta Comunale.		01/07/2019	28/02/2020	FORNASIERO GIAN PAOLO	VINCOLI E TERRITORIO APERTO	

<b>INDICATORI</b>		
Descrizione	Tipo	Valore Atteso
01.02.01.01 - Trasmissione delle risultanze della ricognizione del patrimonio forestale all'Assessore competente.	ATTIPROC	1,00
01.02.01.02 - Inserimento nel gestionale della proposta di deliberazione di Giunta Comunale, comprensiva della firma del RUP e del parere tecnico, relativa al Piano Antincendio previo assenso dell'assessore di riferimento.	ATTIPROC	1,00



Obiettivo  
2019\_01\_03

Settore  
ENTRATE, PATRIMONIO E SERVIZI AL CITTADINO ED ALLE IMPRESE

Dirigente  
FESTEGGIATO NAZARIO

**Città più verde - parte Settore Entrate, patrimonio e servizi al cittadino e alle imprese**

Tipo di Obiettivo **Sviluppo**

Collegato a  
**programma:** 2019\_01\_M Città più verde  
**obiettivo generale:** 2019\_01 Città più verde

**Finalità**

L'obiettivo si articola come segue:  
Ob. 01.03.01 - Servizio di cattura, recupero animali incidentati, mantenimento in vita, custodia e adozione cani randagi sul territorio comunale.

**GANTT**



**FASI**

Descrizione	Peso	Inizio Previsto	Fine Prevista	Responsabile	Centro di Responsabilità	Note
Ob. 01.03.01.01 - Trasmissione definitiva dei documenti di gara revisionati per l'affidamento del servizio di cattura e recupero animali incidentati al Servizio Ambiente.		01/03/2019	31/03/2019	DI MONACO SIMONE	ACQUISTI E GARE	





Obiettivo  
2019\_01\_03

Settore  
ENTRATE, PATRIMONIO E SERVIZI AL CITTADINO ED ALLE IMPRESE

Dirigente  
FESTEGGIATO NAZARIO

*Città più verde - parte Settore Entrate, patrimonio e servizi al cittadino e alle imprese*

INDICATORI		
Descrizione	Tipo	Valore Atteso
Ob. 01.03.01.01 - Trasmissione definitiva dei documenti di gara revisionati per l'affidamento del servizio di cattura e recupero animali incidentati al Servizio Ambiente.	EFFICIENZA	1,00



Obiettivo  
2019\_01\_04

Settore  
LAVORI PUBBLICI

Dirigente  
DE BIANCHI MARCO

**Città più verde - parte Settore Lavori pubblici**

Tipo di Obiettivo **Sviluppo**

Collegato a  
**programma:** 2019\_01\_M Città più verde  
**obiettivo generale:** 2019\_01 Città più verde

**Finalità**

L'obiettivo si articola come segue:  
ob. 01.04.01 - Completamento del verde pubblico per il PEEP Stiacciole.

**GANTT**

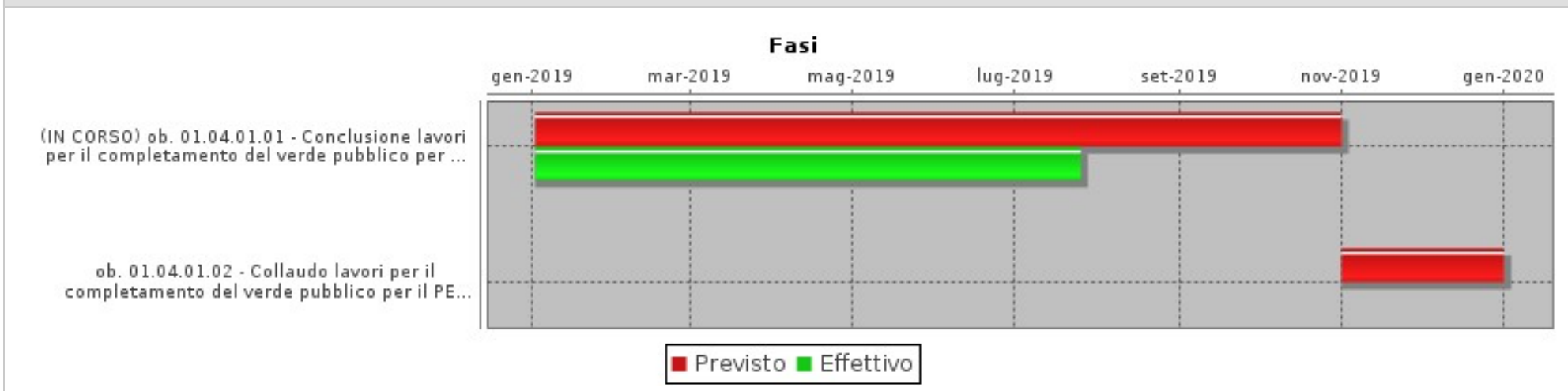

**FASI**

Descrizione	Peso	Inizio Previsto	Fine Prevista	Responsabile	Centro di Responsabilità	Note
ob. 01.04.01.01 - Conclusione lavori per il completamento del verde pubblico per il PEEP Stiacciole		02/01/2019	31/10/2019	POLLAZZI MAURO	INFRASTRUTT.OOPP URBANIZZAZIONE	
ob. 01.04.01.02 - Collaudo lavori per il completamento del verde pubblico per il PEEP Stiacciole		01/11/2019	31/12/2019	POLLAZZI MAURO	INFRASTRUTT.OOPP URBANIZZAZIONE	



Obiettivo  
2019\_01\_04

Settore  
**LAVORI PUBBLICI**

Dirigente  
**DE BIANCHI MARCO**

*Città più verde - parte Settore Lavori pubblici*

<b>INDICATORI</b>		
<b>Descrizione</b>	<b>Tipo</b>	<b>Valore Atteso</b>
ob. 01.04.01.01 - Verbale di conclusione lavori per il completamento del verde pubblico per il PEEP Stiacciole	ATTIPROC	1,00
ob. 01.04.01.02 - Verbale di collaudo lavori per il completamento del verde pubblico per il PEEP Stiacciole	OUTPUT	1,00



**obiettivo generale**  
**Grosseto città diffusa (Programma Rigenerazione urbana)**





Obiettivo  
**2019\_02\_01**

Settore  
**LAVORI PUBBLICI**

Dirigente  
**DE BIANCHI MARCO**

**Grosseto città diffusa (Programma Rigenerazione urbana) - parte Settore Lavori pubblici**

Tipo di Obiettivo **Sviluppo**

Collegato a  
**programma:** 2019\_01\_M Città più verde  
**obiettivo generale:** 2019\_02 Grosseto città diffusa

**Finalità**

L'obiettivo si articola come segue:

ob. 02.01.01 - Riqualificazione e valorizzazione dell'area di Roselle: realizzazione punto informativo

ob. 02.01.02 - Pista ciclabile Grosseto Roselle - Parco archeologico

Realizzazione di un percorso ciclabile che da Grosseto conduce a Roselle ed al Parco archeologico di Roselle. L'intervento è suddiviso in 3 stralci funzionali, e precisamente:

- 1° stralcio dal Villaggio Curiei fino allo svincolo con la E80/SS1 Aurelia

- 2° stralcio dallo svincolo con la E80/SS1 Aurelia fino allo svincolo con la SP dello Sbirro

- 3° stralcio dallo svincolo con la SP dello Sbirro fino al Parco archeologico di Roselle

ob. 02.01.03 - Progetto sociale il Poggio di Roselle: aggiudicazione definitiva e realizzazione opere

ob. 02.01.04 - Monitoraggio semestrale degli interventi finanziati

ob. 02.01.05 - Ciclovía Stazione / ponte Ombrone

Realizzazione di un percorso ciclabile che dalla stazione ferroviaria conduce al ponte ciclopedonale sul fiume Ombrone. L'intervento è suddiviso in 2 stralci funzionali, e precisamente:

- 1° stralcio "ambito urbano" da piazza della stazione a via Alberto Sordi

- 2° stralcio "ambito extraurbano" da strada Magenta al ponte sul fiume Ombrone



Obiettivo  
2019\_02\_01

Settore  
LAVORI PUBBLICI

Dirigente  
DE BIANCHI MARCO

Grosseto città diffusa (Programma Rigenerazione urbana) - parte Settore Lavori pubblici

GANTT

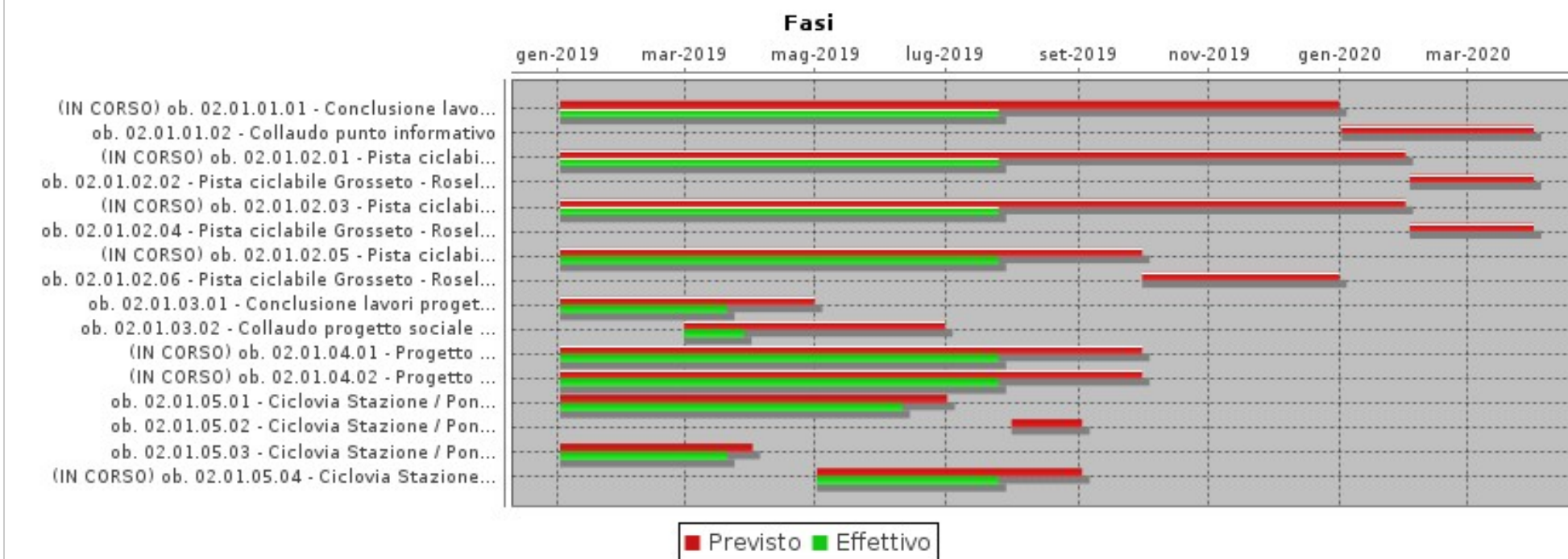

FASI

Descrizione	Peso	Inizio Previsto	Fine Prevista	Responsabile	Centro di Responsabilità	Note
ob. 02.01.01.01 - Conclusione lavori punto informativo		02/01/2019	31/12/2019	POLLAZZI MAURO	INFRASTRUTT.OOPP URBANIZZAZIONE	
ob. 02.01.01.02 - Collaudo punto informativo		02/01/2020	31/03/2020	POLLAZZI MAURO	INFRASTRUTT.OOPP URBANIZZAZIONE	
ob. 02.01.02.01 - Pista ciclabile Grosseto - Roselle Parco archeologico: ultimazione lavori 1° stralcio (Villaggio Curiel - svincolo E80/SS1 Aurelia)		02/01/2019	31/01/2020	POLLAZZI MAURO	INFRASTRUTT.OOPP URBANIZZAZIONE	

Obiettivo  
2019\_02\_01Settore  
LAVORI PUBBLICIDirigente  
DE BIANCHI MARCO**Grosseto città diffusa (Programma Rigenerazione urbana) - parte Settore Lavori pubblici**

FASI						
Descrizione	Peso	Inizio Previsto	Fine Prevista	Responsabile	Centro di Responsabilità	Note
ob. 02.01.02.02 - Pista ciclabile Grosseto - Roselle Parco archeologico: collaudo lavori 1° stralcio (Villaggio Curiel - svincolo E80/SS1 Aurelia)		03/02/2020	31/03/2020	POLLAZZI MAURO	INFRASTRUTT.OOPP URBANIZZAZIONE	
ob. 02.01.02.03 - Pista ciclabile Grosseto - Roselle Parco archeologico: ultimazione lavori 2° stralcio (svincolo E80/SS1 Aurelia - svincolo SP dello Sbirro)		02/01/2019	31/01/2020	POLLAZZI MAURO	INFRASTRUTT.OOPP URBANIZZAZIONE	
ob. 02.01.02.04 - Pista ciclabile Grosseto - Roselle Parco archeologico: collaudo lavori 2° stralcio (svincolo E80/SS1 Aurelia - svincolo SP dello Sbirro)		03/02/2020	31/03/2020	POLLAZZI MAURO	INFRASTRUTT.OOPP URBANIZZAZIONE	
ob. 02.01.02.05 - Pista ciclabile Grosseto - Roselle Parco archeologico: ultimazione lavori 3° stralcio (svincolo SP dello Sbirro - Parco archeologico di Roselle)		02/01/2019	30/09/2019	POLLAZZI MAURO	INFRASTRUTT.OOPP URBANIZZAZIONE	
ob. 02.01.02.06 - Pista ciclabile Grosseto - Roselle Parco archeologico: collaudo lavori 3° stralcio (svincolo SP dello Sbirro - Parco archeologico di Roselle)		01/10/2019	31/12/2019	POLLAZZI MAURO	INFRASTRUTT.OOPP URBANIZZAZIONE	
ob. 02.01.03.01 - Conclusione lavori progetto sociale il Poggio		02/01/2019	30/04/2019	CAMARRI ANNALISA	EDIL.IST.SCOLASTICA BENI VINCO	
ob. 02.01.03.02 - Collaudo progetto sociale il Poggio		01/03/2019	30/06/2019	CAMARRI ANNALISA	EDIL.IST.SCOLASTICA BENI VINCO	
ob. 02.01.04.01 - Progetto di rigenerazione urbana "Grosseto città diffusa" - predisposizione della documentazione di monitoraggio		02/01/2019	30/09/2019	CAMARRI ANNALISA	EDIL.IST.SCOLASTICA BENI VINCO	
ob. 02.01.04.01 - Progetto di rigenerazione urbana "Grosseto città diffusa" - predisposizione della documentazione di monitoraggio		02/01/2019	30/09/2019	POLLAZZI MAURO	INFRASTRUTT.OOPP URBANIZZAZIONE	
ob. 02.01.04.01 - Progetto di rigenerazione urbana "Grosseto città diffusa" - predisposizione della documentazione di monitoraggio		02/01/2019	30/09/2019	DE BIANCHI MARCO	LAVORI PUBBLICI	
ob. 02.01.04.02 - Progetto di rigenerazione urbana "Grosseto città diffusa" - predisposizione della scheda di monitoraggio		02/01/2019	30/09/2019	DE BIANCHI MARCO	LAVORI PUBBLICI	
ob. 02.01.05.01 - Ciclovia Stazione / Ponte Ombrone - Ultimazione lavori 1° stralcio piazza Stazione - via A. Sordi		02/01/2019	01/07/2019	POLLAZZI MAURO	INFRASTRUTT.OOPP URBANIZZAZIONE	
ob. 02.01.05.02 - Ciclovia Stazione / Ponte Ombrone - Collaudo 1° stralcio piazza Stazione - via A. Sordi		01/08/2019	02/09/2019	POLLAZZI MAURO	INFRASTRUTT.OOPP URBANIZZAZIONE	



Obiettivo  
2019\_02\_01Settore  
LAVORI PUBBLICIDirigente  
DE BIANCHI MARCO**Grosseto città diffusa (Programma Rigenerazione urbana) - parte Settore Lavori pubblici**

FASI						
Descrizione	Peso	Inizio Previsto	Fine Prevista	Responsabile	Centro di Responsabilità	Note
ob. 02.01.05.03 - Ciclovía Stazione / Ponte Ombrone - Ultimazione lavori 2° stralcio da strada Magenta al ponte sul fiume Ombrone		02/01/2019	01/04/2019	POLLAZZI MAURO	INFRASTRUTT.OOPP URBANIZZAZIONE	
ob. 02.01.05.04 - Ciclovía Stazione / Ponte Ombrone - Collaudo 2° stralcio da strada Magenta al ponte sul fiume Ombrone		02/05/2019	02/09/2019	POLLAZZI MAURO	INFRASTRUTT.OOPP URBANIZZAZIONE	
INDICATORI						
Descrizione					Tipo	Valore Atteso
Ob. 02.01.01.01 - Certificato di ultimazione lavori Punto informativo					ATTIPROC	1,00
Ob. 02.01.01.02 - Certificato di collaudo lavori punto informativo					OUTPUT	1,00
Ob. 02.01.02.01 - Certificato di ultimazione lavori pista ciclabile Grosseto - Roselle parco archeologico 1° stralcio					ATTIPROC	1,00
Ob. 02.01.02.02 - Certificato di collaudo lavori pista ciclabile Grosseto - Roselle parco archeologico 1° stralcio					OUTPUT	1,00
Ob. 02.01.02.03 - Certificato di ultimazione lavori pista ciclabile Grosseto - Roselle parco archeologico 2° stralcio					ATTIPROC	1,00
Ob. 02.01.02.04 - Certificato di collaudo lavori pista ciclabile Grosseto - Roselle parco archeologico 2° stralcio					OUTPUT	1,00
Ob. 02.01.02.05 - Certificato di ultimazione lavori pista ciclabile Grosseto - Roselle parco archeologico 3° stralcio					ATTIPROC	1,00
Ob. 02.01.02.06 - Certificato di collaudo lavori pista ciclabile Grosseto - Roselle parco archeologico 3° stralcio					OUTPUT	1,00
Ob. 02.01.03.01 - Verbale conclusione lavori progetto sociale Il Poggio					ATTIPROC	1,00
Ob. 02.01.03.02 - Certificato di collaudo lavori progetto sociale Il Poggio					OUTPUT	1,00
Ob. 02.01.04.01 - Progetto di rigenerazione urbana "Grosseto città diffusa" - Trasmissione al Servizio Controlli interni della documentazione di monitoraggio entro i termini previsti					ANALISI_FINANZIARIA	6,00
Ob. 02.01.04.02 - Progetto di rigenerazione urbana "Grosseto città diffusa" - trasmissione al RUP delle apposite schede di monitoraggio					ANALISI_FINANZIARIA	1,00
Ob. 02.01.05.01 - Ciclovía Stazione / Ponte Ombrone - certificato di ultimazione lavori 1° stralcio piazza Stazione - via A. Sordi					ATTIPROC	1,00
Ob. 02.01.05.02 - Ciclovía Stazione / Ponte Ombrone - certificato di collaudo 1° stralcio piazza Stazione - via A. Sordi					OUTPUT	1,00
Ob. 02.01.05.03 - Ciclovía Stazione / Ponte Ombrone - certificato di ultimazione lavori 2° stralcio da strada Magenta al ponte sul fiume Ombrone					ATTIPROC	1,00
Ob. 02.01.05.04 - Ciclovía Stazione / Ponte Ombrone - certificato di collaudo 2° stralcio da strada Magenta al ponte sul fiume Ombrone					OUTPUT	1,00



Obiettivo  
2019\_02\_02

Settore  
GESTIONE DEL TERRITORIO

Dirigente  
DE BIANCHI MARCO

**Grosseto città diffusa (Programma Rigenerazione urbana) - parte Settore Gestione del territorio**

Tipo di Obiettivo **Sviluppo**

Collegato a  
**programma:** 2019\_01\_M Città più verde  
**obiettivo generale:** 2019\_02 Grosseto città diffusa

**Finalità**

L'obiettivo si articola come segue:  
Ob. 02.02.01 - Monitoraggio semestrale degli interventi finanziati.

**GANTT**

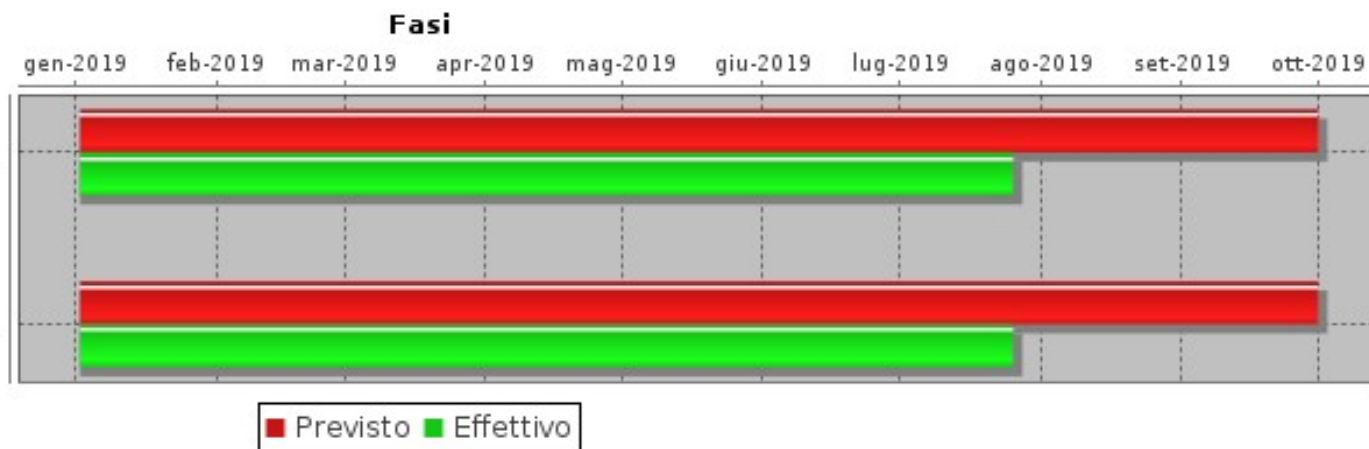

**FASI**

Descrizione	Peso	Inizio Previsto	Fine Prevista	Responsabile	Centro di Responsabilità	Note
Ob. 02.02.01.01 Progetto di rigenerazione urbana "Grosseto città diffusa" - predisposizione della documentazione di monitoraggio e trasmissione al Servizio Controlli interni.		02/01/2019	30/09/2019	FRATI ELISABETTA	PIANIFICAZIONE URBANISTICA	

Obiettivo  
2019\_02\_02Settore  
GESTIONE DEL TERRITORIODirigente  
DE BIANCHI MARCO**Grosseto città diffusa (Programma Rigenerazione urbana) - parte Settore Gestione del territorio**

<b>FASI</b>						
Descrizione	Peso	Inizio Previsto	Fine Prevista	Responsabile	Centro di Responsabilità	Note
Ob. 02.02.01.02 Progetto di rigenerazione urbana "Grosseto città diffusa" - predisposizione delle apposite schede di monitoraggio e trasmissione al RUP.		02/01/2019	30/09/2019	FRATI ELISABETTA	PIANIFICAZIONE URBANISTICA	

<b>INDICATORI</b>		
Descrizione	Tipo	Valore Atteso
Ob. 02.02.01.01 Progetto di rigenerazione urbana "Grosseto città diffusa" - Trasmissione al Servizio Controlli interni della documentazione di monitoraggio entro i termini previsti	ANALISI_FINANZIARIA	2,00
Ob. 02.02.01.02 Progetto di rigenerazione urbana "Grosseto città diffusa" - Trasmissione al RUP delle apposite schede di monitoraggio	ANALISI_FINANZIARIA	1,00



Obiettivo  
2019\_02\_03

Settore  
RISORSE FINANZIARIE, SERVIZI EDUCATIVI, CULTURA E TURISMO

Dirigente  
BALOCCHI GIULIO

**Grosseto città diffusa (Programma Rigenerazione urbana) - parte Settore Risorse finanziarie, Servizi educativi, Cultura e turismo**

Tipo di Obiettivo **Sviluppo**

Collegato a  
**programma:** 2019\_01\_M Città più verde  
**obiettivo generale:** 2019\_02 Grosseto città diffusa

**Finalità**

L'obiettivo si articola come segue:  
ob. 02.03.01 Coordinamento realizzazione complessiva del progetto di rigenerazione urbana "Grosseto città diffusa".

**GANTT**

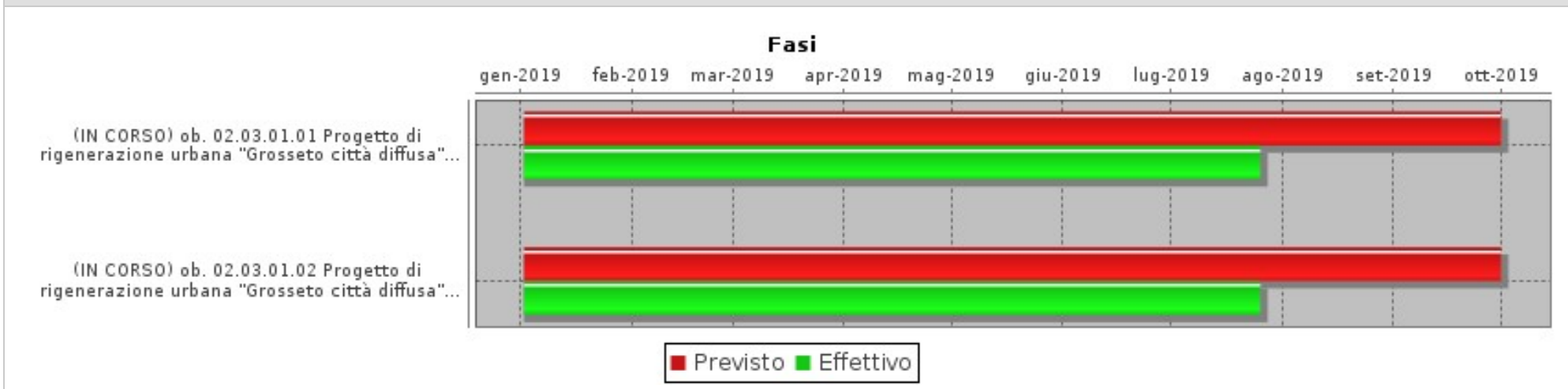

**FASI**

Descrizione	Peso	Inizio Previsto	Fine Prevista	Responsabile	Centro di Responsabilità	Note
ob. 02.03.01.01 Progetto di rigenerazione urbana "Grosseto città diffusa" - predisposizione ed invio della documentazione amministrativa di competenza del RUP prevista dalla convenzione		02/01/2019	30/09/2019	TASELLI PAOLA	FINANZIARIO	

Obiettivo  
2019\_02\_03Settore  
RISORSE FINANZIARIE, SERVIZI EDUCATIVI, CULTURA E TURISMODirigente  
BALOCCHI GIULIO**Grosseto città diffusa (Programma Rigenerazione urbana) - parte Settore Risorse finanziarie, Servizi educativi, Cultura e turismo**

<b>FASI</b>						
Descrizione	Peso	Inizio Previsto	Fine Prevista	Responsabile	Centro di Responsabilità	Note
ob. 02.03.01.02 Progetto di rigenerazione urbana "Grosseto città diffusa" - predisposizione della relazione tecnica di monitoraggio semestrale sullo stato di avanzamento degli interventi ed invio al RUP		02/01/2019	30/09/2019	TASELLI PAOLA	FINANZIARIO	

<b>INDICATORI</b>		
Descrizione	Tipo	Valore Atteso
ob. 02.03.01.01 Progetto di rigenerazione urbana "Grosseto città diffusa" - invio della documentazione predisposta al RUP per trasmissione alla Presidenza del Consiglio dei Ministri	ANALISI_FINANZIARIA	2,00
ob. 02.03.01.02 Progetto di rigenerazione urbana "Grosseto città diffusa" - invio al RUP della relazione tecnica semestrale di monitoraggio	ANALISI_FINANZIARIA	1,00



Obiettivo  
2019\_02\_04

Settore  
POLIZIA MUNICIPALE, SICUREZZA E AMBIENTE

Dirigente  
NEGRINI PAOLO

**Grosseto città diffusa (Programma Rigenerazione urbana) - parte Settore Polizia municipale, sicurezza e ambiente**

Tipo di Obiettivo **Sviluppo**

Collegato a  
**programma:** 2019\_01\_M Città più verde  
**obiettivo generale:** 2019\_02 Grosseto città diffusa

**Finalità**

L'obiettivo si articola come segue:

Ob. 02.04.01 Approvazione PUMS - Piano Urbano della Mobilità Sostenibile - L'obiettivo è volto a tutelare e valorizzare il territorio attraverso un sistema di mobilità urbana ed extraurbana in grado di diminuire gli impatti ambientali, sociali ed economici generati dai veicoli aumentando la sicurezza per gli utenti della bicicletta ed i pedoni.

Ob. 02.04.02 Monitoraggio semestrale degli interventi finanziati.

**GANTT**

**Fasi**

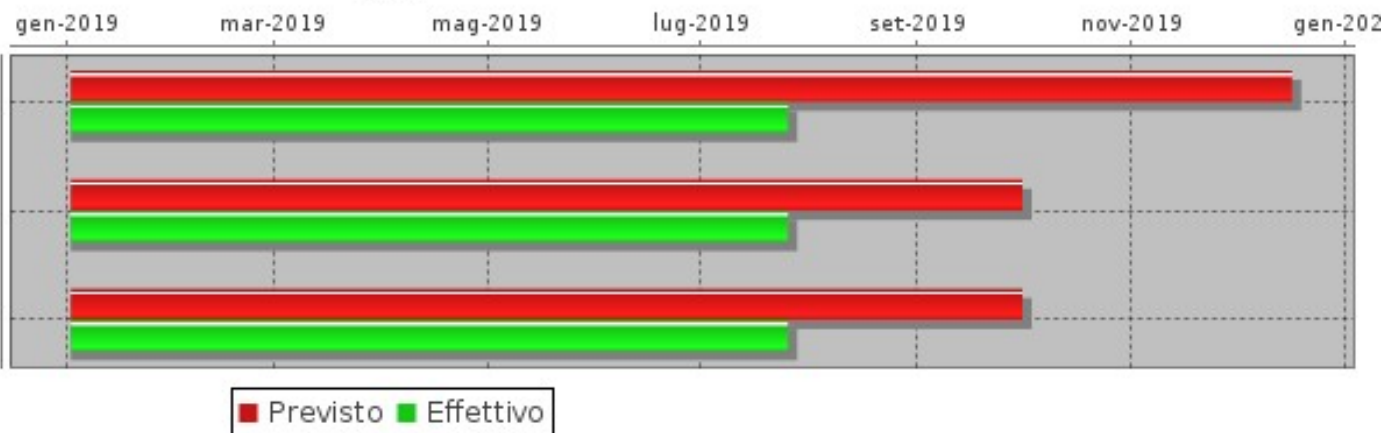

Obiettivo  
2019\_02\_04Settore  
POLIZIA MUNICIPALE, SICUREZZA E AMBIENTEDirigente  
NEGRINI PAOLO**Grosseto città diffusa (Programma Rigenerazione urbana) - parte Settore Polizia municipale, sicurezza e ambiente**

<b>FASI</b>						
Descrizione	Peso	Inizio Previsto	Fine Prevista	Responsabile	Centro di Responsabilità	Note
Ob. 02.04.01.01 - Predisposizione approvazione PUMS (Piano Urbano della Mobilità Sostenibile)		02/01/2019	16/12/2019	GUERRINI SAMUELE	MOBILITA'	
Ob. 02.04.02.01 Progetto di rigenerazione urbana "Grosseto città diffusa" - predisposizione della documentazione di monitoraggio ed invio al Servizio Controlli interni		02/01/2019	30/09/2019	GUERRINI SAMUELE	MOBILITA'	
Ob. 02.04.02.02 Progetto di rigenerazione urbana "Grosseto città diffusa" - predisposizione delle apposite schede di monitoraggio ed invio al RUP		02/01/2019	30/09/2019	GUERRINI SAMUELE	MOBILITA'	

<b>INDICATORI</b>		
Descrizione	Tipo	Valore Atteso
Ob. 02.04.01.01 - Invio all'Assessore competente della proposta di deliberazione di Giunta Comunale di approvazione del PUMS	ATTIPROC	1,00
Ob. 02.04.02.01 - Progetto di rigenerazione urbana "Grosseto città diffusa" - Trasmissione al Servizio Controlli interni della documentazione di monitoraggio entro i termini previsti	ANALISI_FINANZIARIA	2,00
Ob. 02.04.02.02 - Progetto di rigenerazione urbana "Grosseto città diffusa" - Trasmissione al RUP delle apposite schede di monitoraggio	ANALISI_FINANZIARIA	1,00



Obiettivo  
2019\_02\_05

Settore  
SEGRETERIA GENERALE

Dirigente  
RUGGIERO ANGELO

**Grosseto città diffusa (Programma Rigenerazione urbana) - parte Settore Segreteria generale**

Tipo di Obiettivo **Sviluppo**

Collegato a  
**programma:** 2019\_01\_M Città più verde  
**obiettivo generale:** 2019\_02 Grosseto città diffusa

**Finalità**

L'obiettivo si articola come segue:

Ob. 02.05.01 - Progetto di rigenerazione urbana "Grosseto città diffusa" - rispetto degli adempimenti relativi al monitoraggio secondo quanto stabilito nella Convenzione stipulata con la Presidenza del Consiglio dei Ministri

Ob. 02.05.02 - Progetto di rigenerazione urbana "Grosseto città diffusa" - Monitoraggio semestrale degli interventi finanziati.

**GANTT**

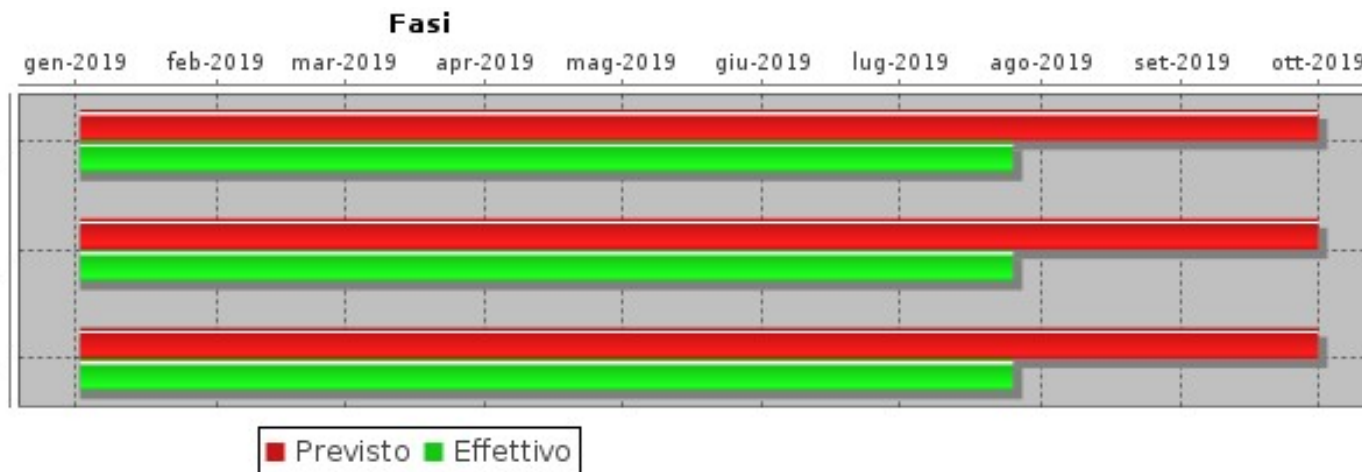

**FASI**

Descrizione	Peso	Inizio Previsto	Fine Prevista	Responsabile	Centro di Responsabilità	Note
Ob. 02.05.01.01 Progetto di rigenerazione urbana "Grosseto città diffusa" - Raccolta e caricamento della documentazione di monitoraggio semestrale sullo stato di avanzamento degli interventi.		02/01/2019	30/09/2019	FAVALI LUCA	CONTROLLI INTERNI	



Obiettivo  
2019\_02\_05Settore  
SEGRETERIA GENERALEDirigente  
RUGGIERO ANGELO**Grosseto città diffusa (Programma Rigenerazione urbana) - parte Settore Segreteria generale**

FASI						
Descrizione	Peso	Inizio Previsto	Fine Prevista	Responsabile	Centro di Responsabilità	Note
Ob. 02.05.02.01 Progetto di rigenerazione urbana "Grosseto città diffusa" - Predisposizione della documentazione di monitoraggio ed invio al Servizio Controlli interni.		02/01/2019	30/09/2019	REPOLA LOREDANA	SOCIALE E SPORT	
Ob. 02.05.02.02 Progetto di rigenerazione urbana "Grosseto città diffusa" - Predisposizione delle apposite schede di monitoraggio ed invio al RUP.		02/01/2019	30/09/2019	REPOLA LOREDANA	SOCIALE E SPORT	

INDICATORI		
Descrizione	Tipo	Valore Atteso
Ob. 02.05.01.01 - Progetto di rigenerazione urbana "Grosseto città diffusa" - Invio al RUP della comunicazione di avvenuto caricamento della documentazione di monitoraggio semestrale sullo stato di avanzamento degli interventi	ANALISI_FINANZIARIA	2,00
Ob. 02.05.02.01 - Progetto di rigenerazione urbana "Grosseto città diffusa" - Trasmissione al Servizio Controlli interni della documentazione di monitoraggio entro i termini previsti	ANALISI_FINANZIARIA	2,00
Ob. 02.05.02.02 -Progetto di rigenerazione urbana "Grosseto città diffusa" - Trasmissione al RUP delle apposite schede di monitoraggio	ANALISI_FINANZIARIA	1,00



**obiettivo generale**  
**Città nuova e paesaggio agrario**



Obiettivo  
2019\_03\_01Settore  
GESTIONE DEL TERRITORIODirigente  
DE BIANCHI MARCO**Città nuova e paesaggio agrario - parte Settore Gestione del territorio**Tipo di Obiettivo **Sviluppo**

Collegato a

**programma:** 2019\_01\_M Città più verde**obiettivo generale:** 2019\_03 Città nuova e paesaggio**Finalità**

L'idea di città e di paesaggio agrario troveranno una puntuale nuova declinazione con la redazione di una variante generale al Piano Strutturale e l'elaborazione del nuovo Piano Operativo in adeguamento alla nuova normativa Regionale (LRT 65/2014) ed in conformazione alla strumentazione sovraordinata (Piano paesaggistico-PIT). La città che è stata disegnata da strumenti di pianificazione iniziati con procedimenti normativi negli anni 2000, non è più in linea con la reale situazione economica e imprenditoriale che l'aveva preceduta dopo 10 anni di crisi economica locale e nazionale. Zonizzazioni, insediamenti produttivi e riqualificazioni degli edifici, specialmente nel centro storico, sono un preciso impegno affinché la città sappia valorizzare le sue peculiarità, fornire una risposta ai bisogni abitativi delle famiglie e ricreare quel tessuto economico e produttivo per le piccole e medie imprese che sono state in passato il fulcro della nostra economia locale.

L'obiettivo si articola come segue:

Ob. 03.01.01 - Revisione degli strumenti di governo del territorio - Piano Strutturale e Piano Operativo.

Dirigente responsabile: Marco De Bianchi. Il gruppo di lavoro è così composto:

Settore Gestione del territorio: Frati, Renzetti, Baici, Corso, Marcoaldi, Rocchi, Spallone, Valentino, Fredianelli, Tedeschi, Cinti

Ob. 03.01.02 - Planimetrie di ricognizione dei siti contaminati ai sensi del D.Lgs n. 152/2006 - Parte IV, Titolo V. La redazione della cartografia sarà parte del quadro conoscitivo dei nuovi strumenti urbanistici PS e PO.

Ob. 03.01.03 - Trasformazione residenza turistica alberghiera in singole unità abitative

In applicazione del vigente regolamento urbanistico è possibile trasformare strutture alberghiere esistenti (RTA) in residenze civili di abitazione. Da cambio di destinazione d'uso e da contributo previsto dall'art. 96 del NTA è prevedibile un incasso a favore dell'ente di importanti risorse economiche.

Dirigente responsabile: Marco De Bianchi. Il gruppo di lavoro è così composto:

Servizio Vincoli: Fornasiero, Garosi, Leoni, Bevilacqua, Seravalle.

Servizio Entrate: Gianluca Becarelli

Ob. 03.01.04 - CAMERA DI COMMERCIO, definizione degli impegni connessi all'atto d'obbligo assunto in conseguenza della variante al PRG del 02.10.2008

Si rende necessario ridefinire completamente, a favore dell'amministrazione comunale, gli obblighi economici assunti a suo tempo dalla Camera di Commercio; si prospettano più soluzioni tra cui anche quella di una acquisizione al patrimonio comunale di una area di proprietà di CCIA all'ex foro boario.

Dirigente responsabile: Marco De Bianchi. Il gruppo di lavoro è così composto:

Servizio Edilizia Privata: Fantoni, Scalandrelli

Servizio Legale: Cruciani

Servizio Entrate: Gianluca Becarelli

Lavori Pubblici: Pollazzi e Tombolelli

Servizio Finanziario: Tasselli



Obiettivo  
2019\_03\_01

Settore  
GESTIONE DEL TERRITORIO

Dirigente  
DE BIANCHI MARCO

**Città nuova e paesaggio agrario - parte Settore Gestione del territorio**

**GANTT**

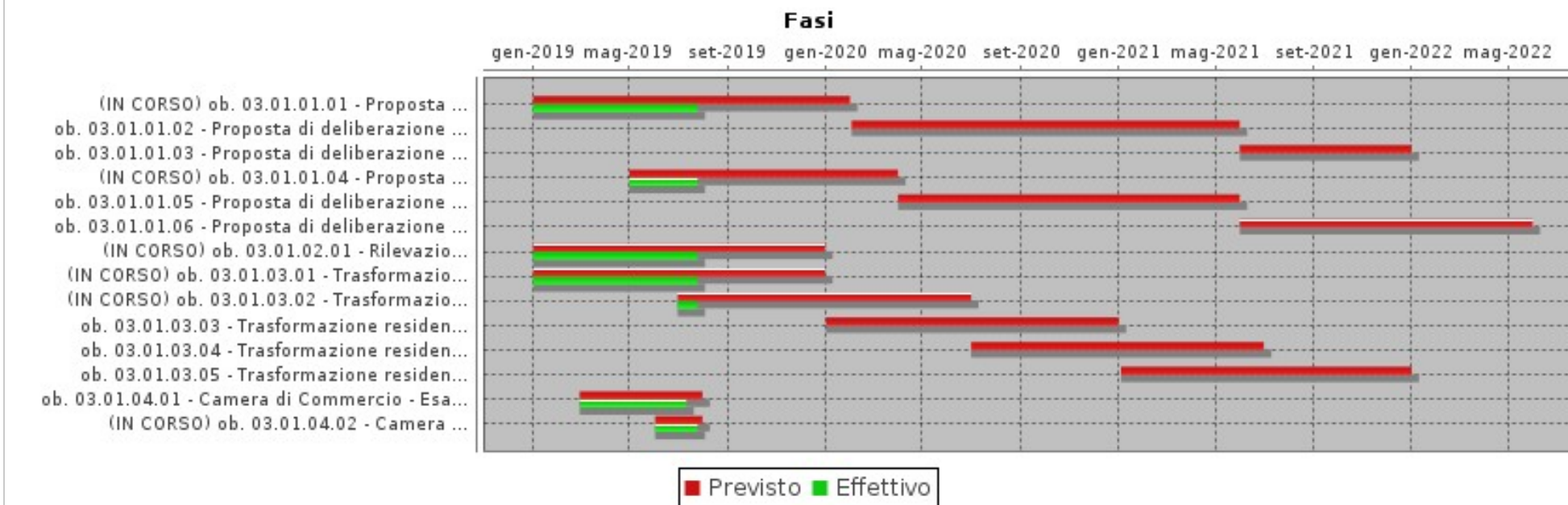

**FASI**

Descrizione	Peso	Inizio Previsto	Fine Prevista	Responsabile	Centro di Responsabilità	Note
ob. 03.01.01.01 - Proposta di deliberazione di Giunta Comunale per l'avvio del procedimento del PS		02/01/2019	31/01/2020	FRATI ELISABETTA	PIANIFICAZIONE URBANISTICA	
ob. 03.01.01.02 - Proposta di deliberazione di Consiglio Comunale per l'adozione del PS		03/02/2020	31/05/2021	FRATI ELISABETTA	PIANIFICAZIONE URBANISTICA	
ob. 03.01.01.03 - Proposta di deliberazione di Consiglio Comunale per l'approvazione del PS		01/06/2021	31/12/2021	FRATI ELISABETTA	PIANIFICAZIONE URBANISTICA	

Obiettivo  
2019\_03\_01Settore  
GESTIONE DEL TERRITORIODirigente  
DE BIANCHI MARCO**Città nuova e paesaggio agrario - parte Settore Gestione del territorio**

<b>FASI</b>						
Descrizione	Peso	Inizio Previsto	Fine Prevista	Responsabile	Centro di Responsabilità	Note
ob. 03.01.01.04 - Proposta di deliberazione di Giunta Comunale per l'avvio del procedimento del PO		02/05/2019	31/03/2020	FRATI ELISABETTA	PIANIFICAZIONE URBANISTICA	
ob. 03.01.01.05 - Proposta di deliberazione di Consiglio Comunale per l'adozione del PO		01/04/2020	31/05/2021	FRATI ELISABETTA	PIANIFICAZIONE URBANISTICA	
ob. 03.01.01.06 - Proposta di deliberazione di Consiglio Comunale per l'approvazione del PO		01/06/2021	31/05/2022	FRATI ELISABETTA	PIANIFICAZIONE URBANISTICA	
ob. 03.01.02.01 - Rilevazione-ricognizione dei siti contaminati ai sensi del D.Lgs. n. 152/2006 - Parte IV, Titolo V		02/01/2019	31/12/2019	RENZETTI MARIA BEATRICE	QUALITA' AMBIENTALE	
ob. 03.01.03.01 - Trasformazione residenza turistica alberghiera - Istruttoria su richieste permessi a costruire presentate entro il 30.06.19, da effettuare entro il 31.12.2019		02/01/2019	31/12/2019	FORNASIERO GIAN PAOLO	VINCOLI E TERRITORIO APERTO	
ob. 03.01.03.02 - Trasformazione residenza turistica alberghiera - Istruttoria su richieste permessi a costruire presentate entro il 31.12.19, da effettuare entro il 30.06.2020		01/07/2019	30/06/2020	FORNASIERO GIAN PAOLO	VINCOLI E TERRITORIO APERTO	
ob. 03.01.03.03 - Trasformazione residenza turistica alberghiera - Istruttoria su richieste permessi a costruire presentate entro il 30.06.20, da effettuare entro il 31.12.2020		02/01/2020	31/12/2020	FORNASIERO GIAN PAOLO	VINCOLI E TERRITORIO APERTO	
ob. 03.01.03.04 - Trasformazione residenza turistica alberghiera - Istruttoria su richieste permessi a costruire presentate entro il 31.12.20, da effettuare entro il 30.06.2021		01/07/2020	30/06/2021	FORNASIERO GIAN PAOLO	VINCOLI E TERRITORIO APERTO	
ob. 03.01.03.05 - Trasformazione residenza turistica alberghiera - Istruttoria su richieste permessi a costruire presentate entro il 30.06.21, da effettuare entro il 31.12.2021		04/01/2021	31/12/2021	FORNASIERO GIAN PAOLO	VINCOLI E TERRITORIO APERTO	
ob. 03.01.04.01 - Camera di Commercio - Esame proposta presentata da CCIA		01/03/2019	31/07/2019	FANTONI FRANCO	EDILIZIA PRIVATA	
ob. 03.01.04.02 - Camera di Commercio - Predisposizione richiesta di avvio del recupero forzoso		03/06/2019	31/07/2019	FANTONI FRANCO	EDILIZIA PRIVATA	

**INDICATORI**

Descrizione	Tipo	Valore Atteso
Ob. 03.01.01.01 - Inserimento nel gestionale della proposta di deliberazione di Giunta Comunale comprensiva della firma del Rup e parere tecnico per l'avvio del procedimento del PS	ATTIPROC	1,00

Obiettivo  
2019\_03\_01Settore  
GESTIONE DEL TERRITORIODirigente  
DE BIANCHI MARCO**Città nuova e paesaggio agrario - parte Settore Gestione del territorio**

INDICATORI		
Descrizione	Tipo	Valore Atteso
Ob. 03.01.01.02 - Inserimento della proposta di deliberazione di Consiglio Comunale nel gestionale dell'ente comprensiva della firma del Rup e del parere tecnico per l'adozione del PS	ATTIPROC	1,00
Ob. 03.01.01.03 - Inserimento della proposta di deliberazione di Consiglio Comunale nel gestionale dell'ente comprensiva della firma del Rup e del parere tecnico per l'approvazione del PS	ATTIPROC	1,00
Ob. 03.01.01.04 - Inserimento nel gestionale della proposta di deliberazione di Giunta Comunale comprensiva della firma del Rup e parere tecnico per l'avvio del procedimento del PO	ATTIPROC	1,00
Ob. 03.01.01.05 - Inserimento della proposta di deliberazione di Consiglio Comunale nel gestionale dell'ente comprensiva della firma del Rup e del parere tecnico per l'adozione del PO	ATTIPROC	1,00
Ob. 03.01.01.06 - Inserimento della proposta di deliberazione di Consiglio Comunale nel gestionale dell'ente comprensiva della firma del Rup e del parere tecnico per l'approvazione del PO	ATTIPROC	1,00
Ob. 03.01.02.01 - Rilevazione-ricognizione dei siti contaminati ai sensi del D.Lgs. n. 152/2006 - Parte IV, Titolo V - Trasmissione delle planimetrie e relativa relazione illustrativa all'Assessore competente	ATTIPROC	1,00
Ob. 03.01.03.01 - Trasformazione residenza turistica alberghiera - conclusione istruttoria tecnica (con esito favorevole, contrario o di interruzione termini per acquisizione documenti o pareri esterni all'ente) su proposte presentate entro 30.06.2019	EFFICIENZA	100%
Ob. 03.01.03.02 - Trasformazione residenza turistica alberghiera - conclusione istruttoria tecnica (con esito favorevole, contrario o di interruzione termini per acquisizione documenti o pareri esterni all'ente) su proposte presentate entro 31.12.2019	EFFICIENZA	100%
Ob. 03.01.03.03 - Trasformazione residenza turistica alberghiera - conclusione istruttoria tecnica (con esito favorevole, contrario o di interruzione termini per acquisizione documenti o pareri esterni all'ente) su proposte presentate entro 30.06.2020	EFFICIENZA	100%
Ob. 03.01.03.04 - Trasformazione residenza turistica alberghiera - conclusione istruttoria tecnica (con esito favorevole, contrario o di interruzione termini per acquisizione documenti o pareri esterni all'ente) su proposte presentate entro 31.12.2020	EFFICIENZA	100%
Ob. 03.01.03.05 - Trasformazione residenza turistica alberghiera - conclusione istruttoria tecnica (con esito favorevole, contrario o di interruzione termini per acquisizione documenti o pareri esterni all'ente) su proposte presentate entro 30.06.2021	EFFICIENZA	100%
Ob. 03.01.04.01 - Camera di Commercio - Trasmissione al Sindaco della bozza di risposta alla proposta di accordo	EFFICIENZA	1,00
Ob. 03.01.04.02 - Camera di Commercio - Avvio dell'eventuale contenzioso - trasmissione al Servizio Affari legali della richiesta di avvio del recupero forzoso	EFFICIENZA	1,00



Obiettivo  
2019\_03\_02

Settore  
SEGRETERIA GENERALE

Dirigente  
RUGGIERO ANGELO

**Città nuova e paesaggio agrario - parte Settore Segreteria generale**

Tipo di Obiettivo **Sviluppo**

Collegato a

**programma:** 2019\_01\_M Città più verde

**obiettivo generale:** 2019\_03 Città nuova e paesaggio

**Finalità**

L'idea di città e di paesaggio agrario troveranno una puntuale nuova declinazione con la redazione di una variante generale al Piano Strutturale e l'elaborazione del nuovo Piano Operativo in adeguamento alla nuova normativa Regionale (LRT 65/2014) ed in conformazione alla strumentazione sovraordinata (Piano paesaggistico-PIT). La città che è stata disegnata da strumenti di pianificazione iniziati con procedimenti normativi negli anni 2000, non è più in linea con la reale situazione economica e imprenditoriale che l'aveva preceduta dopo 10 anni di crisi economica locale e nazionale. Zonizzazioni, insediamenti produttivi e riqualificazioni degli edifici, specialmente nel centro storico, sono un preciso impegno affinché la città sappia valorizzare le sue peculiarità, fornire una risposta ai bisogni abitativi delle famiglie e ricreare quel tessuto economico e produttivo per le piccole e medie imprese che sono state in passato il fulcro della nostra economia locale.

L'obiettivo si articola come segue:

Ob. 03.02.01 - Revisione degli strumenti di governo del territorio - Piano Strutturale e Piano Operativo.

Dirigente responsabile: Marco De Bianchi. Il gruppo di lavoro è così composto:

Settore Gestione del territorio: Frati, Renzetti, Baici, Corso, Marcoaldi, Rocchi, Spallone, Valentino, Fredianelli, Tedeschi, Cinti

Ob. 03.02.02 - Trasformazione residenza turistica alberghiera in singole unità abitative

In applicazione del vigente regolamento urbanistico è possibile trasformare strutture alberghiere esistenti (RTA) in residenze civili di abitazione. Da cambio di destinazione d'uso e da contributo previsto dall'art. 96 del NTA è prevedibile un incasso a favore dell'ente di importanti risorse economiche.

Dirigente responsabile: Marco De Bianchi. Il gruppo di lavoro è così composto:

Servizio Vincoli : Fornasiero, Garosi , Leoni, Bevilacqua, Seravalle.

Servizio Entrate: Gianluca Becarelli

Ob. 03.02.03 - CAMERA DI COMMERCIO, definizione degli impegni connessi all'atto d'obbligo assunto in conseguenza della variante al PRG del 02.10.2008

Si rende necessario ridefinire completamente, a favore dell'amministrazione comunale, gli obblighi economici assunti a suo tempo dalla Camera di Commercio; si prospettano più soluzioni tra cui anche quella di una acquisizione al patrimonio comunale di una area di proprietà di CCIA all'ex foro boario.

Dirigente responsabile: Marco De Bianchi. Il gruppo di lavoro è così composto:

Sevizio Edilizia Privata: Fantoni, Scalandrelli

Servizio Legale: Cruciani

Servizio Entrate: Gianluca Becarelli

Lavori Pubblici: Pollazzi e Tombolelli

Servizio Finanziario: Tasselli

Ob. 03.02.04 - Monitoraggio obiettivo.

Il gruppo di lavoro è così composto:





Obiettivo  
2019\_03\_02

Settore  
SEGRETERIA GENERALE

Dirigente  
RUGGIERO ANGELO

**Città nuova e paesaggio agrario - parte Settore Segreteria generale**

Servizio Controlli interni: Luca Favali, Giacomo Regina, Elise Oriolo, Emiliano Mori  
Servizio Affari istituzionali: Monica Moscatelli

**GANTT**

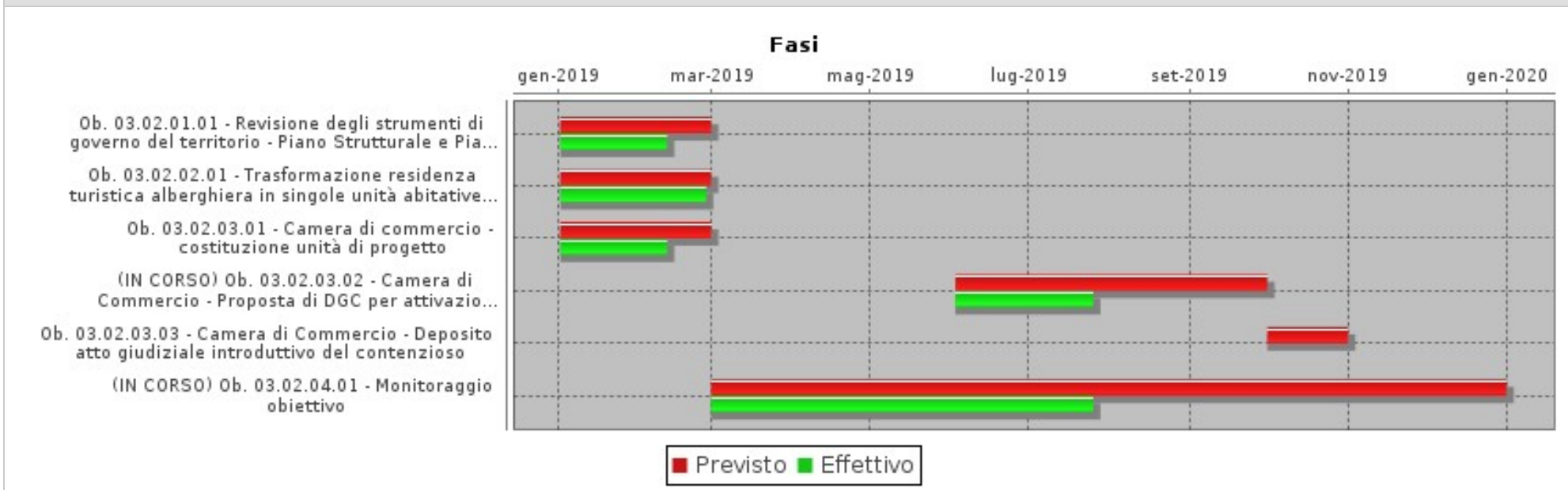

**FASI**

Descrizione	Peso	Inizio Previsto	Fine Prevista	Responsabile	Centro di Responsabilità	Note
Ob. 03.02.01.01 - Revisione degli strumenti di governo del territorio - Piano Strutturale e Piano Operativo - costituzione unità di progetto		02/01/2019	28/02/2019	RUGGIERO ANGELO	SEGRETERIA GENERALE	
Ob. 03.02.02.01 - Trasformazione residenza turistica alberghiera in singole unità abitative - costituzione unità di progetto		02/01/2019	28/02/2019	RUGGIERO ANGELO	SEGRETERIA GENERALE	
Ob. 03.02.03.01 - Camera di commercio - costituzione unità di progetto		02/01/2019	28/02/2019	RUGGIERO ANGELO	SEGRETERIA GENERALE	

Obiettivo  
2019\_03\_02Settore  
SEGRETERIA GENERALEDirigente  
RUGGIERO ANGELO**Città nuova e paesaggio agrario - parte Settore Segreteria generale**

<b>FASI</b>						
Descrizione	Peso	Inizio Previsto	Fine Prevista	Responsabile	Centro di Responsabilità	Note
Ob. 03.02.03.02 - Camera di Commercio - Proposta di DGC per attivazione azione di recupero		03/06/2019	30/09/2019	CRUCIANI SUSANNA	AFFARI LEGALI	
Ob. 03.02.03.03 - Camera di Commercio - Deposito atto giudiziale introduttivo del contenzioso		01/10/2019	31/10/2019	CRUCIANI SUSANNA	AFFARI LEGALI	
Ob. 03.02.04.01 - Monitoraggio obiettivo		01/03/2019	31/12/2019	PASCUCCI MARIELLA	AFFARI ISTITUZIONALI	
Ob. 03.02.04.01 - Monitoraggio obiettivo		01/03/2019	31/12/2019	FAVALI LUCA	CONTROLLI INTERNI	

<b>INDICATORI</b>		
Descrizione	Tipo	Valore Atteso
Ob. 03.02.01.01 - Revisione degli strumenti di governo del territorio - Piano Strutturale e Piano Operativo - provvedimento di costituzione unità di progetto	ATTIPROC	1,00
Ob. 03.02.02.01 - Trasformazione residenza turistica alberghiera in singole unità abitative - provvedimento di costituzione unità di progetto	ATTIPROC	1,00
Ob. 03.02.03.01 - Camera di commercio - provvedimento di costituzione unità di progetto	ATTIPROC	1,00
Ob. 03.02.03.02 - Camera di Commercio - Inserimento nel gestionale della proposta di DGC per attivazione azione di recupero comprensiva della firma del RUP e del parere tecnico, previo assenso dell'Ass. competente	EFFICIENZA	1,00
Ob. 03.02.03.03 - Camera di Commercio - Deposito atto giudiziale introduttivo del contenzioso	EFFICIENZA	1,00
Ob. 03.02.04.01 - Trasmissione al Segretario generale della relazione di monitoraggio	ATTIPROC	2,00



Obiettivo

2019\_03\_03

Settore

ENTRATE, PATRIMONIO E SERVIZI AL CITTADINO ED ALLE IMPRESE

Dirigente

FESTEGGIATO NAZARIO

**Città nuova e paesaggio agrario - parte Settore Entrate, patrimonio e servizi al cittadino e alle imprese**Tipo di Obiettivo **Sviluppo**

Collegato a

**programma:** 2019\_01\_M Città più verde**obiettivo generale:** 2019\_03 Città nuova e paesaggio**Finalità**

L'idea di città e di paesaggio agrario troveranno una puntuale nuova declinazione con la redazione di una variante generale al Piano Strutturale e l'elaborazione del nuovo Piano Operativo in adeguamento alla nuova normativa Regionale (LRT 65/2014) ed in conformazione alla strumentazione sovraordinata (Piano paesaggistico-PIT). La città che è stata disegnata da strumenti di pianificazione iniziati con procedimenti normativi negli anni 2000, non è più in linea con la reale situazione economica e imprenditoriale che l'aveva preceduta dopo 10 anni di crisi economica locale e nazionale. Zonizzazioni, insediamenti produttivi e riqualificazioni degli edifici, specialmente nel centro storico, sono un preciso impegno affinché la città sappia valorizzare le sue peculiarità, fornire una risposta ai bisogni abitativi delle famiglie e ricreare quel tessuto economico e produttivo per le piccole e medie imprese che sono state in passato il fulcro della nostra economia locale.

L'obiettivo si articola come segue:

Ob. 03.03.01 - Trasformazione residenza turistica alberghiera in singole unità abitative

In applicazione del vigente regolamento urbanistico è possibile trasformare strutture alberghiere esistenti (RTA) in residenze civili di abitazione. Da cambio di destinazione d'uso e da contributo previsto dall'art. 96 del NTA è prevedibile un incasso a favore dell'ente di importanti risorse economiche.

Dirigente responsabile: Marco De Bianchi. Il gruppo di lavoro è così composto:

Servizio Vincoli : Fornasiero, Garosi , Leoni, Bevilacqua, Seravalle.

Servizio Entrate: Gianluca Becarelli

Ob. 03.01.04 - CAMERA DI COMMERCIO, definizione degli impegni connessi all'atto d'obbligo assunto in conseguenza della variante al PRG del 02.10.2008

Si rende necessario ridefinire completamente, a favore dell'amministrazione comunale, gli obblighi economici assunti a suo tempo dalla Camera di Commercio; si prospettano più soluzioni tra cui anche quella di una acquisizione al patrimonio comunale di una area di proprietà di CCIA all'ex foro boario.

Dirigente responsabile: Marco De Bianchi. Il gruppo di lavoro è così composto:

Sevizio Edilizia Privata: Fantoni, Scalandrelli

Servizio Legale: Cruciani

Servizio Entrate: Gianluca Becarelli

Lavori Pubblici: Pollazzi e Tomboelli

Servizio Finanziario: Tasselli

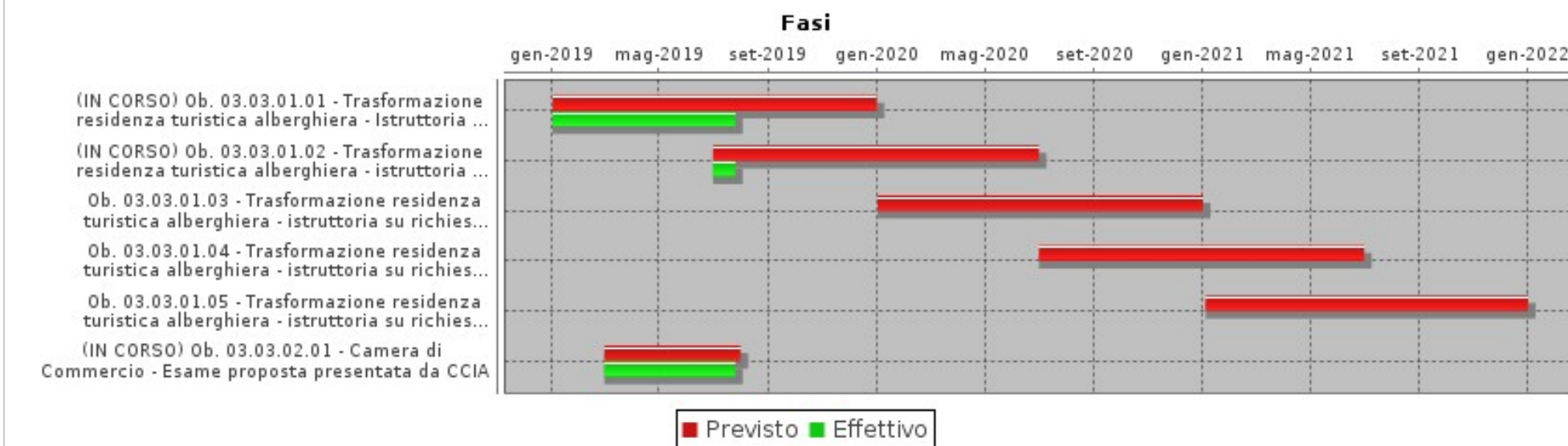
Obiettivo  
2019\_03\_03Settore  
ENTRATE, PATRIMONIO E SERVIZI AL CITTADINO ED ALLE IMPRESEDirigente  
FESTEGGIATO NAZARIO**Città nuova e paesaggio agrario - parte Settore Entrate, patrimonio e servizi al cittadino e alle imprese****GANTT****FASI**

Descrizione	Peso	Inizio Previsto	Fine Prevista	Responsabile	Centro di Responsabilità	Note
Ob. 03.03.01.01 - Trasformazione residenza turistica alberghiera - Istruttoria su richieste permessi a costruire presentate entro il 30.06.19		02/01/2019	31/12/2019	FESTEGGIATO NAZARIO	ENTRATE, PATR.SERV.CITT.IMPRES	
Ob. 03.03.01.02 - Trasformazione residenza turistica alberghiera - istruttoria su richieste permessi a costruire presentate entro il 31.12.19		01/07/2019	30/06/2020	FESTEGGIATO NAZARIO	ENTRATE, PATR.SERV.CITT.IMPRES	
Ob. 03.03.01.03 - Trasformazione residenza turistica alberghiera - istruttoria su richieste permessi a costruire presentate entro il 30.06.20		02/01/2020	31/12/2020	FESTEGGIATO NAZARIO	ENTRATE, PATR.SERV.CITT.IMPRES	
Ob. 03.03.01.04 - Trasformazione residenza turistica alberghiera - istruttoria su richieste permessi a costruire presentate entro il 31.12.20		01/07/2020	30/06/2021	FESTEGGIATO NAZARIO	ENTRATE, PATR.SERV.CITT.IMPRES	
Ob. 03.03.01.05 - Trasformazione residenza turistica alberghiera - istruttoria su richieste permessi a costruire presentate entro il 30.06.21		04/01/2021	31/12/2021	FESTEGGIATO NAZARIO	ENTRATE, PATR.SERV.CITT.IMPRES	



Obiettivo  
2019\_03\_03

Settore  
ENTRATE, PATRIMONIO E SERVIZI AL CITTADINO ED ALLE IMPRESE

Dirigente  
FESTEGGIATO NAZARIO

**Città nuova e paesaggio agrario - parte Settore Entrate, patrimonio e servizi al cittadino e alle imprese**

FASI						
Descrizione	Peso	Inizio Previsto	Fine Prevista	Responsabile	Centro di Responsabilità	Note
Ob. 03.03.02.01 - Camera di Commercio - Esame proposta presentata da CCIA		01/03/2019	31/07/2019	FESTEGGIATO NAZARIO	ENTRATE, PATR.SERV.CITT.IMPRES	

INDICATORI		
Descrizione	Tipo	Valore Atteso
Ob. 03.03.01.01 - Trasformazione residenza turistica alberghiera - conclusione istruttoria tecnica su proposte presentate entro il 30.06.19, ad esclusione delle pratiche che necessitano di pratiche esterne all'ente	EFFICIENZA	1,00
Ob. 03.03.01.02 - Trasformazione residenza turistica alberghiera - conclusione istruttoria tecnica su proposte presentate entro il 30.12.19, ad esclusione delle pratiche che necessitano di pratiche esterne all'ente	EFFICIENZA	100%
Ob. 03.03.01.03 - Trasformazione residenza turistica alberghiera - conclusione istruttoria tecnica su proposte presentate entro il 30.06.20, ad esclusione delle pratiche che necessitano di pratiche esterne all'ente	EFFICIENZA	100%
Ob. 03.03.01.04 - Trasformazione residenza turistica alberghiera - conclusione istruttoria tecnica su proposte presentate entro il 31.12.20, ad esclusione delle pratiche che necessitano di pratiche esterne all'ente	EFFICIENZA	100%
Ob. 03.03.01.05 - Trasformazione residenza turistica alberghiera - conclusione istruttoria tecnica su proposte presentate entro il 30.06.21, ad esclusione delle pratiche che necessitano di pratiche esterne all'ente	EFFICIENZA	100%
Ob. 03.03.02.01 - Camera di Commercio - Trasmissione al Sindaco della bozza di risposta alla proposta di accordo	EFFICIENZA	1,00



Obiettivo  
2019\_03\_04

Settore  
LAVORI PUBBLICI

Dirigente  
DE BIANCHI MARCO

**Città nuova e paesaggio agrario - parte Settore Lavori pubblici**

Tipo di Obiettivo **Sviluppo**

Collegato a

**programma:** 2019\_01\_M Città più verde

**obiettivo generale:** 2019\_03 Città nuova e paesaggio

**Finalità**

L'idea di città e di paesaggio agrario troveranno una puntuale nuova declinazione con la redazione di una variante generale al Piano Strutturale e l'elaborazione del nuovo Piano Operativo in adeguamento alla nuova normativa Regionale (LRT 65/2014) ed in conformazione alla strumentazione sovraordinata (Piano paesaggistico-PIT). La città che è stata disegnata da strumenti di pianificazione iniziati con procedimenti normativi negli anni 2000, non è più in linea con la reale situazione economica e imprenditoriale che l'aveva preceduta dopo 10 anni di crisi economica locale e nazionale. Zonizzazioni, insediamenti produttivi e riqualificazioni degli edifici, specialmente nel centro storico, sono un preciso impegno affinché la città sappia valorizzare le sue peculiarità, fornire una risposta ai bisogni abitativi delle famiglie e ricreare quel tessuto economico e produttivo per le piccole e medie imprese che sono state in passato il fulcro della nostra economia locale.

L'obiettivo si articola come segue:

Ob. 03.01.04 - CAMERA DI COMMERCIO, definizione degli impegni connessi all'atto d'obbligo assunto in conseguenza della variante al PRG del 02.10.2008

Si rende necessario ridefinire completamente, a favore dell'amministrazione comunale, gli obblighi economici assunti a suo tempo dalla Camera di Commercio; si prospettano più soluzioni tra cui anche quella di una acquisizione al patrimonio comunale di una area di proprietà di CCIA all'ex foro boario.

Dirigente responsabile: Marco De Bianchi. Il gruppo di lavoro è così composto:

Servizio Edilizia Privata: Fantoni, Scalandrelli

Servizio Legale: Cruciani

Servizio Entrate: Gianluca Becarelli

Lavori Pubblici: Pollazzi e Tombolelli

Servizio Finanziario: Tasselli



Obiettivo  
2019\_03\_04

Settore  
LAVORI PUBBLICI

Dirigente  
DE BIANCHI MARCO

**Città nuova e paesaggio agrario - parte Settore Lavori pubblici**

**GANTT**

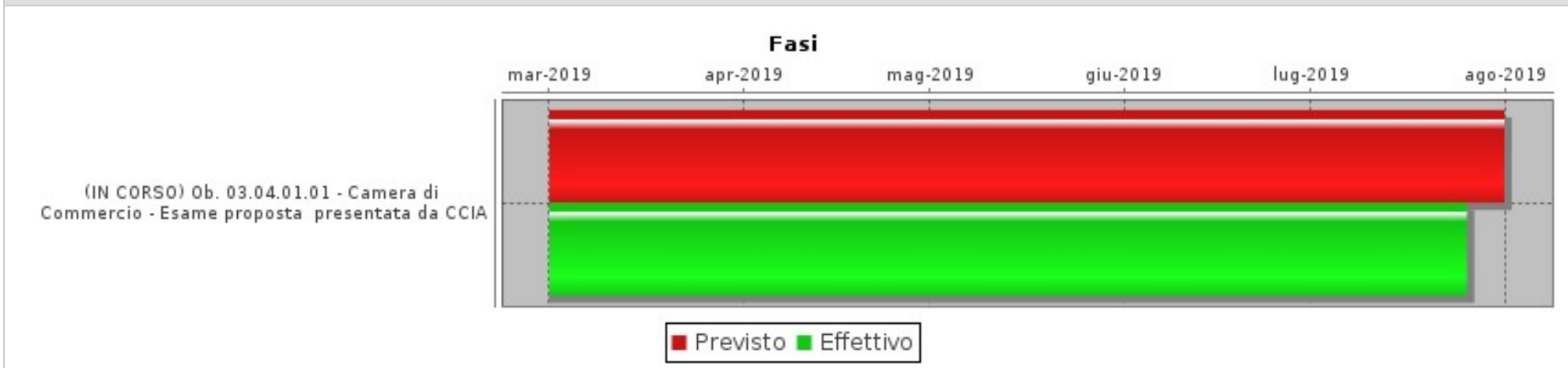

**FASI**

Descrizione	Peso	Inizio Previsto	Fine Prevista	Responsabile	Centro di Responsabilità	Note
Ob. 03.04.01.01 - Camera di Commercio - Esame proposta presentata da CCIA		01/03/2019	31/07/2019	POLLAZZI MAURO	INFRASTRUTT.OOPP URBANIZZAZIONE	

**INDICATORI**

Descrizione	Tipo	Valore Atteso
Ob. 03.04.01.01 - Camera di Commercio - Trasmissione al Sindaco della bozza di risposta alla proposta di accordo	EFFICIENZA	1,00



Obiettivo

2019\_03\_05

Settore

RISORSE FINANZIARIE, SERVIZI EDUCATIVI, CULTURA E TURISMO

Dirigente

BALOCCHI GIULIO

**Città nuova e paesaggio agrario - parte Settore Risorse finanziarie, servizi educativi, cultura e turismo**

Tipo di Obiettivo **Sviluppo**

Collegato a

**programma:** 2019\_01\_M Città più verde**obiettivo generale:** 2019\_03 Città nuova e paesaggio**Finalità**

L'idea di città e di paesaggio agrario troveranno una puntuale nuova declinazione con la redazione di una variante generale al Piano Strutturale e l'elaborazione del nuovo Piano Operativo in adeguamento alla nuova normativa Regionale (LRT 65/2014) ed in conformazione alla strumentazione sovraordinata (Piano paesaggistico-PIT). La città che è stata disegnata da strumenti di pianificazione iniziati con procedimenti normativi negli anni 2000, non è più in linea con la reale situazione economica e imprenditoriale che l'aveva preceduta dopo 10 anni di crisi economica locale e nazionale. Zonizzazioni, insediamenti produttivi e riqualificazioni degli edifici, specialmente nel centro storico, sono un preciso impegno affinché la città sappia valorizzare le sue peculiarità, fornire una risposta ai bisogni abitativi delle famiglie e ricreare quel tessuto economico e produttivo per le piccole e medie imprese che sono state in passato il fulcro della nostra economia locale.

L'obiettivo si articola come segue:

Ob. 03.05.01 - CAMERA DI COMMERCIO, definizione degli impegni connessi all'atto d'obbligo assunto in conseguenza della variante al PRG del 02.10.2008

Si rende necessario ridefinire completamente, a favore dell'amministrazione comunale, gli obblighi economici assunti a suo tempo dalla Camera di Commercio; si prospettano più soluzioni tra cui anche quella di una acquisizione al patrimonio comunale di una area di proprietà di CCIA all'ex foro boario.

Dirigente responsabile: Marco De Bianchi. Il gruppo di lavoro è così composto:

Servizio Edilizia Privata: Fantoni, Scalandrelli

Servizio Legale: Cruciani

Servizio Entrate: Gianluca Becarelli

Lavori Pubblici: Pollazzi e Tombolelli

Servizio Finanziario: Tasselli





Obiettivo  
2019\_03\_05

Settore  
RISORSE FINANZIARIE, SERVIZI EDUCATIVI, CULTURA E TURISMO

Dirigente  
BALOCCHI GIULIO

*Città nuova e paesaggio agrario - parte Settore Risorse finanziarie, servizi educativi, cultura e turismo*

**GANTT**

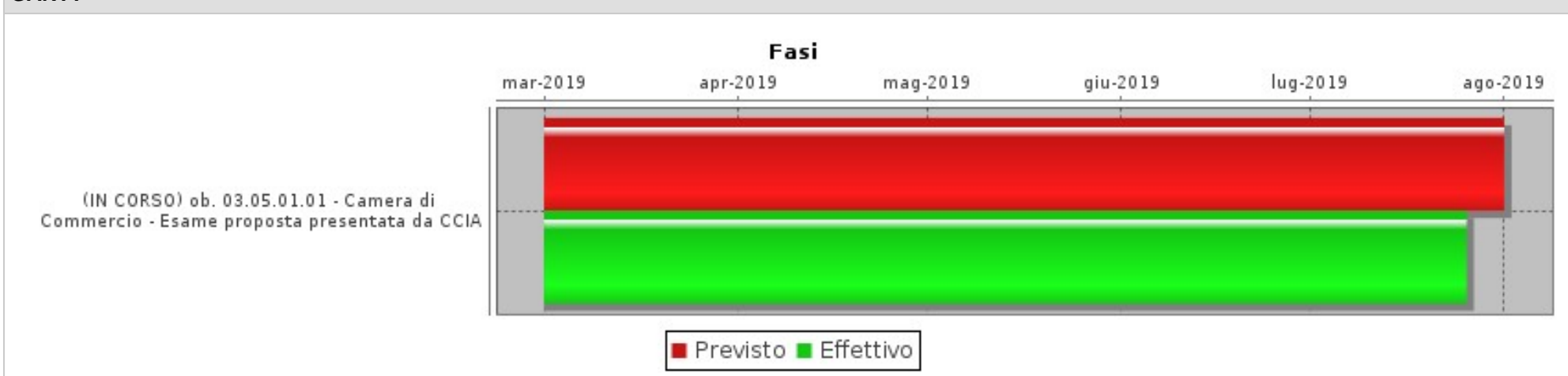

**FASI**

Descrizione	Peso	Inizio Previsto	Fine Prevista	Responsabile	Centro di Responsabilità	Note
ob. 03.05.01.01 - Camera di Commercio - Esame proposta presentata da CCIA		01/03/2019	31/07/2019	TASELLI PAOLA	FINANZIARIO	

**INDICATORI**

Descrizione	Tipo	Valore Atteso
Ob. 03.05.01.01 - Camera di Commercio - Trasmissione al Sindaco della bozza di risposta alla proposta di accordo	EFFICIENZA	1,00

Obiettivo  
2019\_04\_01Settore  
GESTIONE DEL TERRITORIODirigente  
DE BIANCHI MARCO**Città nuova e paesaggio agrario - varianti al Regolamento urbanistico - parte Settore Gestione del territorio**Tipo di Obiettivo **Sviluppo**

Collegato a

**programma:** 2019\_01\_M Città più verde**obiettivo generale:** 2019\_03 Città nuova e paesaggio**Finalità**

La città che è stata disegnata da strumenti di pianificazione iniziati con procedimenti normativi negli anni 2000, non è più in linea con la reale situazione economica e imprenditoriale che l'aveva preceduta dopo 10 anni di crisi economica locale e nazionale. Zonizzazioni, insediamenti produttivi e riqualificazioni degli edifici, specialmente nel centro storico, sono un preciso impegno affinché la città sappia valorizzare le sue peculiarità, fornire una risposta ai bisogni abitativi delle famiglie e ricreare quel tessuto economico e produttivo per le piccole e medie imprese che sono state in passato il fulcro della nostra economia locale.

L'obiettivo si articola come segue:

**Ob. 04.01.01 - Trasformazione area a verde pubblico in area a verde privato**

Trattasi di una variante al regolamento urbanistico che attiene aree di verde pubblico residuali che non hanno funzioni primarie di aggregazione né risultano facilmente fruibili dalla collettività. La modifica della destinazione urbanistica da Verde Pubblico in tessuto Urbano atterrà i centri abitati non vincolati, garantendo comunque il rispetto di quanto previsto dal DM 1444/68.

Dirigente responsabile: Marco De Bianchi. Il gruppo di lavoro è così composto:

Servizio Pianificazione: Frati, Renzetti, Baici, Corso, Marcoaldi, Rocchi, Spallone, Valentino, Cinti, Tedeschi, Fredianelli

Lavori Pubblici: Pollazzi, Tombolelli, Buonomo

Servizio Patrimonio e Partecipazioni societarie: Enza Bernardini, Antonella Papotto

**Ob. 04.01.02 - Area ex pip via Giordania**

La variante al regolamento urbanistico è finalizzata alla individualizzazione di uno o più lotti produttivi da disciplinare ai sensi dell'art. 78 delle vigenti norme tecniche di attuazione, consentendo all'amministrazione comunale di inoltrare risorse economiche a seguito della alienazione dei nuovi lotti produttivi.

Dirigente responsabile: Marco De Bianchi. Il gruppo di lavoro è così composto:

Servizio Pianificazione: Frati, Renzetti, Baici, Corso, Marcoaldi, Rocchi, Spallone, Valentino, Fredianelli, Tedeschi, Cinti

Lavori Pubblici: Pollazzi, Tombolelli, Buonomo

Servizio Entrate: Gianluca Becarelli

Servizio Patrimonio e Partecipazioni societarie: Enza Bernardini, Francesca Ciampi, Antonella Papotto

**Ob. 04.01.03 - TR\_16A Casalone**

La variante al Regolamento urbanistico è finalizzata all'individuazione di una nuova scheda normativa a destinazione residenziale ricompresa tra il viale Alberto Sordi e il rilevato ferroviario a sud del capoluogo, ricadenti nel perimetro dell'UTOE. La variante inoltre ridefinisce il sistema viario di quel contesto utilizzando l'esistente sottopasso ferroviario in prossimità del Crespi fino all'intersezione con la via Lazzaretti.

Dirigente responsabile: Marco De Bianchi. Il gruppo di lavoro è così composto:



Obiettivo  
2019\_04\_01

Settore  
GESTIONE DEL TERRITORIO

Dirigente  
DE BIANCHI MARCO

***Città nuova e paesaggio agrario - varianti al Regolamento urbanistico - parte Settore Gestione del territorio***

Servizio Pianificazione: Frati, Renzetti, Baici, Corso, Marcoaldi, Rocchi, Spallone, Valentino, Fredianelli, Tedeschi, Cinti  
Lavori Pubblici: Pollazzi, Tombolelli, Buonomo  
Servizio Entrate: Gianluca Becarelli

**Ob. 04.01.04 - TRpr\_04A Via Scansanese**

La variante al regolamento Urbanistico è finalizzata all'individuazione di un nuovo lotto produttivo commerciale all'ingresso della città, lungo la via Scansanese; contestualmente saranno individuate alcune opere stradali finalizzate a migliorare la sicurezza della mobilità.

Dirigente responsabile: Marco De Bianchi. Il gruppo di lavoro è così composto:

Servizio Pianificazione: Frati, Renzetti, Baici, Corso, Marcoaldi, Rocchi, Spallone, Valentino, Fredianelli, Tedeschi, Cinti

Lavori Pubblici : Pollazzi, Tombolelli, Buonomo

Servizio Entrate: Gianluca Becarelli

**Ob. 04.01.05 - Via del Tiro a segno**

La variante al regolamento urbanistico finalizzata a modificare uno dei parametri urbanistici determinati per l'attuazione dell'intervento edificatorio residenziale; in particolare modo si tratta di definire lo sviluppo dell'intervento su più fabbricati. La variante rende economicamente fattibile l'intervento e quindi garantisce l'incasso degli oneri di urbanizzazione e del contributo di sostenibilità già previsti nella scheda urbanistica. Inoltre è possibile prevedere, in aggiunta agli oneri di urbanizzazione, la realizzazione di un piccolo parco attrezzato a servizio dell'intero quartiere del Tiro a segno.

Dirigente responsabile: Marco De Bianchi. Il gruppo di lavoro è così composto:

Servizio Pianificazione: Frati, Renzetti, Baici, Corso, Marcoaldi, Rocchi, Spallone, Valentino, Cinti, Tedeschi, Fredianelli

Lavori Pubblici: Pollazzi, Tombolelli, Buonomo

Servizio Entrate: Gianluca Becarelli

**Ob. 04.01.06 - Modifica dell'art. 131 "Serre fisse e serre con copertura stagionale o pluriennale" e al piano delle funzioni relativamente alla disciplina sulla realizzazione di autolavaggi**

L'obiettivo si rende necessario per consentire la realizzazione di serre idroponiche nel territorio comunale, tenendo conto anche dalle novità introdotte dal Regolamento Regionale 63/R; si rende altresì necessario introdurre alcune limitazioni all'insediamento di attività private di autolavaggio in contesti urbani prevalentemente residenziali.

**Ob. 04.01.07 - TR\_07A Casalone e TRprg\_03A via Aurelia Nord.**

La presente variante ha come obiettivo quello di ripianificazione urbanistica dell'area di cui alla scheda di trasformazione TR\_07A Casalone confermando la realizzazione di una struttura ricettivo/alberghiera e prevedendo altresì l'inserimento della funzione residenziale trasferita dall'area di trasformazione TRprg\_03A area di cui è prevista l'acquisizione al patrimonio comunale.

**Ob. 04.01.08 - Variante al Regolamento Urbanistico scheda normativa TR\_02H via degli Etruschi.**

La presente variante ha come obiettivo quello di ripianificazione urbanistica dell'area di cui alla scheda di trasformazione TR\_02H via degli Etruschi riconfermandone i contenuti.



Obiettivo  
2019\_04\_01

Settore  
GESTIONE DEL TERRITORIO

Dirigente  
DE BIANCHI MARCO

**Città nuova e paesaggio agrario - varianti al Regolamento urbanistico - parte Settore Gestione del territorio**

Ob. 04.01.09 - Variante per la ripianificazione della scheda Rcv\_01TA - Il Terzo per finalità turistico/alberghiero. La variante consiste nella riconferma della previsione urbanistica con modifica del perimetro.

**GANTT**

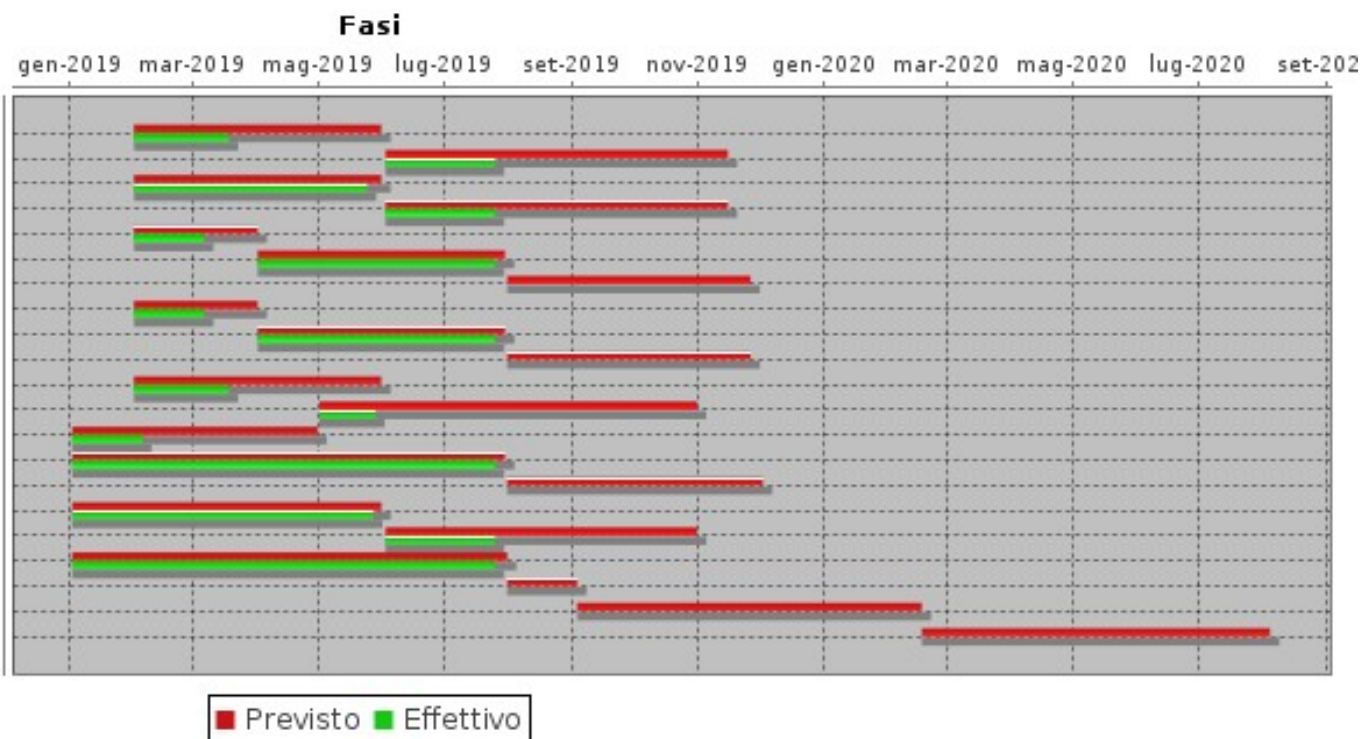

**FASI**

Descrizione	Peso	Inizio Previsto	Fine Prevista	Responsabile	Centro di Responsabilità	Note
Ob. 04.01.01.01 - Trasformazione area a verde pubblico in area a verde privato - adozione della variante al Regolamento Urbanistico		01/02/2019	31/05/2019	FRATI ELISABETTA	PIANIFICAZIONE URBANISTICA	

Obiettivo  
2019\_04\_01Settore  
GESTIONE DEL TERRITORIODirigente  
DE BIANCHI MARCO**Città nuova e paesaggio agrario - varianti al Regolamento urbanistico - parte Settore Gestione del territorio**

FASI						
Descrizione	Peso	Inizio Previsto	Fine Prevista	Responsabile	Centro di Responsabilità	Note
Ob. 04.01.01.02 - Trasformazione area a verde pubblico in area a verde privato - controdeduzione e approvazione della variante al Regolamento Urbanistico		03/06/2019	15/11/2019	FRATI ELISABETTA	PIANIFICAZIONE URBANISTICA	
Ob. 04.01.02.01 - Ex PIP via Giordania - adozione della variante al Regolamento Urbanistico		01/02/2019	31/05/2019	FRATI ELISABETTA	PIANIFICAZIONE URBANISTICA	
Ob. 04.01.02.02 - Ex PIP via Giordania - controdeduzione e approvazione della variante al Regolamento Urbanistico		03/06/2019	15/11/2019	FRATI ELISABETTA	PIANIFICAZIONE URBANISTICA	
Ob. 04.01.03.01 - Casalone - Predisposizione degli atti di variante ed avvio delle consultazioni dei soggetti SCA di cui alla procedura di VAS		01/02/2019	01/04/2019	FRATI ELISABETTA	PIANIFICAZIONE URBANISTICA	
Ob. 04.01.03.02 - Casalone - adozione della variante al Regolamento Urbanistico		02/04/2019	30/07/2019	FRATI ELISABETTA	PIANIFICAZIONE URBANISTICA	
Ob. 04.01.03.03 - Casalone - approvazione della variante al Regolamento Urbanistico		01/08/2019	26/11/2019	FRATI ELISABETTA	PIANIFICAZIONE URBANISTICA	
Ob. 04.01.04.01 - Via Scansanese - Predisposizione degli atti di variante ed avvio delle consultazioni dei soggetti SCA di cui alla procedura di VAS		01/02/2019	01/04/2019	FRATI ELISABETTA	PIANIFICAZIONE URBANISTICA	
Ob. 04.01.04.02 - Via Scansanese - adozione della variante al Regolamento Urbanistico		02/04/2019	30/07/2019	FRATI ELISABETTA	PIANIFICAZIONE URBANISTICA	
Ob. 04.01.04.03 - Via Scansanese - approvazione della variante al Regolamento Urbanistico		01/08/2019	26/11/2019	FRATI ELISABETTA	PIANIFICAZIONE URBANISTICA	
Ob. 04.01.05.01 - Via del Tiro a segno - adozione della variante al Regolamento Urbanistico		01/02/2019	31/05/2019	FRATI ELISABETTA	PIANIFICAZIONE URBANISTICA	
Ob. 04.01.05.02 - Via del Tiro a segno - controdeduzione e approvazione della variante al Regolamento Urbanistico		02/05/2019	31/10/2019	FRATI ELISABETTA	PIANIFICAZIONE URBANISTICA	
Ob. 04.01.06.01 - Controdeduzioni ed approvazione variante al RU per "Serre fisse e serre con copertura stagionale o pluriennale"		02/01/2019	30/04/2019	FRATI ELISABETTA	PIANIFICAZIONE URBANISTICA	
Ob. 04.01.07.01 - Adozione variante al Regolamento Urbanistico schede normative TR_07A Casalone e TRprg_03A via Aurelia Nord		02/01/2019	30/07/2019	FRATI ELISABETTA	PIANIFICAZIONE URBANISTICA	
Ob. 04.01.07.02 - Controdeduzioni ed approvazione variante al Regolamento Urbanistico schede normative TR_07A Casalone e TRprg_03A via Aurelia Nord		01/08/2019	02/12/2019	FRATI ELISABETTA	PIANIFICAZIONE URBANISTICA	

Obiettivo  
2019\_04\_01Settore  
GESTIONE DEL TERRITORIODirigente  
DE BIANCHI MARCO**Città nuova e paesaggio agrario - varianti al Regolamento urbanistico - parte Settore Gestione del territorio**

FASI						
Descrizione	Peso	Inizio Previsto	Fine Prevista	Responsabile	Centro di Responsabilità	Note
Ob. 04.01.08.01 - Adozione variante al Regolamento Urbanistico schede normative TR_02H Via degli Etruschi		02/01/2019	31/05/2019	FRATI ELISABETTA	PIANIFICAZIONE URBANISTICA	
Ob. 04.01.08.02 - Controdeduzioni ed approvazione variante al Regolamento Urbanistico schede normative TR_02H Via degli Etruschi		03/06/2019	31/10/2019	FRATI ELISABETTA	PIANIFICAZIONE URBANISTICA	
Ob. 04.01.09.01 - Avvio del procedimento art. 17 LRT 65/2014 Rcv_01TA - Il Terzo per finalità turistico/alberghiero		02/01/2019	31/07/2019	FRATI ELISABETTA	PIANIFICAZIONE URBANISTICA	
Ob. 04.01.09.02 - Attivazione Conferenza di Copianificazione art. 25 LRT 65/2014 Rcv_01TA - Il Terzo per finalità turistico/alberghiero		01/08/2019	03/09/2019	FRATI ELISABETTA	PIANIFICAZIONE URBANISTICA	
Ob. 04.01.09.03 - Adozione della variante art. 20 LRT 65/2014 Rcv_01TA - Il Terzo per finalità turistico/alberghiero		04/09/2019	17/02/2020	FRATI ELISABETTA	PIANIFICAZIONE URBANISTICA	
Ob. 04.01.09.04 - Approvazione della variante Rcv_01TA - Il Terzo per finalità turistico/alberghiero		18/02/2020	04/08/2020	FRATI ELISABETTA	PIANIFICAZIONE URBANISTICA	

INDICATORI		
Descrizione	Tipo	Valore Atteso
Ob. 04.01.01.01 - Trasformazione area a verde pubblico in area a verde privato - inserimento della proposta di DCC di adozione nel gestionale dell'Ente comprensiva della firma del RUP e del parere tecnico, previo assenso dell'Assessore competente	EFFICIENZA	1,00
Ob. 04.01.01.02 - Trasformazione area a verde pubblico in area a verde privato - ins. della proposta di DCC di controded. e approvazione nel gestionale dell'Ente comprensiva della firma del RUP e del parere tecnico previo assenso dell'Assessore competente	EFFICIENZA	1,00
Ob. 04.01.02.01 - Ex PIP via Giordania - inserimento della proposta di DCC di adozione nel gestionale dell'Ente comprensiva della firma del RUP e del parere tecnico, previo assenso dell'Assessore competente	EFFICIENZA	1,00
Ob. 04.01.02.02 - Ex PIP via Giordania - inserimento della proposta di DCC di controdeduzioni e approvazione nel gestionale dell'Ente comprensiva della firma del RUP e del parere tecnico, previo assenso dell'Assessore competente	EFFICIENZA	1,00
Ob. 04.01.03.01 - Casalone - Trasmissione della proposta di variante all'autorità competente per l'attivazioni delle consultazioni SCA	EFFICIENZA	1,00
Ob. 04.01.03.02 - Casalone - inserimento della proposta di DCC di adozione della variante nel gestionale dell'Ente comprensiva della firma del RUP e del parere tecnico, previo assenso dell'Assessore competente	EFFICIENZA	1,00
Ob. 04.01.03.03 - Casalone - inserimento della proposta di DCC di controdeduzioni e approvazione nel gestionale dell'Ente comprensiva della firma del RUP e del parere tecnico, previo assenso dell'Assessore competente	EFFICIENZA	1,00
Ob. 04.01.04.01 - Via Scansanese - Trasmissione della proposta di variante all'autorità competente per l'attivazioni delle consultazioni SCA	EFFICIENZA	1,00

Obiettivo  
2019\_04\_01Settore  
GESTIONE DEL TERRITORIODirigente  
DE BIANCHI MARCO**Città nuova e paesaggio agrario - varianti al Regolamento urbanistico - parte Settore Gestione del territorio**

INDICATORI		
Descrizione	Tipo	Valore Atteso
Ob. 04.01.04.02 - Via Scansanese - inserimento della proposta di DCC di adozione nel gestionale dell'Ente comprensiva della firma del RUP e del parere tecnico, previo assenso dell'Assessore competente	EFFICIENZA	1,00
Ob. 04.01.04.03 - Via Scansanese - inserimento della proposta di DCC di controdeduzioni e approvazione nel gestionale dell'Ente comprensiva della firma del RUP e del parere tecnico, previo assenso dell'Assessore competente	EFFICIENZA	1,00
Ob. 04.01.05.01 - Via del Tiro a segno - inserimento della proposta di DCC di adozione della variante nel gestionale dell'Ente comprensiva della firma del RUP e del parere tecnico, previo assenso dell'Assessore competente	EFFICIENZA	1,00
Ob. 04.01.05.02 - Via del Tiro a segno - inserimento della proposta di DCC di controdeduzioni e approvazione della variante nel gestionale dell'Ente comprensiva della firma del RUP e del parere tecnico, previo assenso dell'Assessore competente	EFFICIENZA	1,00
Ob. 04.01.06.01 - Inserimento nel gestionale della proposta di DCC comprensiva della firma del RUP e del parere tecnico relativa alle controdeduzioni ed approvazione variante al RU per "Serre fisse e (...)", previo assenso dell'Assessore	ATTIPROC	1,00
Ob. 04.01.07.01 - Inserimento nel gestionale della proposta di delibera di Consiglio Comunale comprensiva della firma del RUP e del parere tecnico di adozione della variante al RU schede TR_07A e TRprg_03A previo assenso dell'Assessore competente	ATTIPROC	1,00
Ob. 04.01.07.02 - Inserimento della proposta di DCC di controdeduzioni e approvazione della variante al RU schede TR_07A e TRprg_03A nel gestionale dell'Ente comprensiva della firma del RUP e del parere tecnico, previo assenso dell'Assessore competente	ATTIPROC	1,00
Ob. 04.01.08.01 - Inserimento nel gestionale della proposta di delibera di Consiglio Comunale comprensiva della firma del RUP e del parere tecnico di adozione della variante al RU scheda normativa TR_02H previo assenso dell'Assessore competente	ATTIPROC	1,00
Ob. 04.01.08.02 - Inserimento della proposta di DCC di controdeduzioni e approvazione della variante al RU scheda normativa TR_02H nel gestionale dell'Ente comprensiva della firma del RUP e del parere tecnico, previo assenso dell'Assessore competente	ATTIPROC	1,00
Ob. 04.01.09.01 - Inserimento nel gestionale della proposta di delibera di Giunta Comunale comprensiva della firma del RUP e del parere tecnico di adozione della variante al RU scheda Rcv_0101TA - Il Terzo previo assenso dell'Assessore competente.	ATTIPROC	1,00
Ob. 04.01.09.02 - Invio richiesta di attivazione della conferenza di copianificazione variante al RU scheda Rcv_0101TA - Il Terzo.	ATTIPROC	1,00
Ob. 04.01.09.03 - Inserimento della proposta di DCC di adozione della variante al RU scheda Rcv_0101TA - Il Terzo - nel gestionale dell'Ente comprensiva della firma del RUP e del parere tecnico, previo assenso dell'Assessore competente	ATTIPROC	1,00
Ob. 04.01.09.04 - Inserim. della proposta di DCC di controdeduzioni e approv. della variante al RU scheda norm. Rcv_0101TA - Il Terzo - nel gestionale dell'Ente comprensiva della firma del RUP e del parere tecnico, previo assenso dell'Assessore competente	ATTIPROC	1,00



Obiettivo

2019\_04\_02

Settore

ENTRATE, PATRIMONIO E SERVIZI AL CITTADINO ED ALLE IMPRESE

Dirigente

FESTEGGIATO NAZARIO

**Città nuova e paesaggio agrario - varianti al Regolamento urbanistico - parte Settore Entrate, patrimonio e servizi al cittadino e alle imprese**

Tipo di Obiettivo **Sviluppo**

Collegato a

**programma:** 2019\_01\_M Città più verde**obiettivo generale:** 2019\_03 Città nuova e paesaggio**Finalità**

La città che è stata disegnata da strumenti di pianificazione iniziati con procedimenti normativi negli anni 2000, non è più in linea con la reale situazione economica e imprenditoriale che l'aveva preceduta dopo 10 anni di crisi economica locale e nazionale. Zonizzazioni, insediamenti produttivi e riqualificazioni degli edifici, specialmente nel centro storico, sono un preciso impegno affinché la città sappia valorizzare le sue peculiarità, fornire una risposta ai bisogni abitativi delle famiglie e ricreare quel tessuto economico e produttivo per le piccole e medie imprese che sono state in passato il fulcro della nostra economia locale.

L'obiettivo si articola come segue:

Ob. 04.02.01 - Trasformazione area a verde pubblico in area a verde privato

Trattasi di una variante al regolamento urbanistico che attiene aree di verde pubblico residuali che non hanno funzioni primarie di aggregazione né risultano facilmente fruibili dalla collettività. La modifica della destinazione urbanistica da Verde Pubblico in tessuto Urbano atterrà i centri abitati non vincolati, garantendo comunque il rispetto di quanto previsto dal DM 1444/68.

Dirigente responsabile: Marco De Bianchi. Il gruppo di lavoro è così composto:

Servizio Pianificazione: Frati, Renzetti, Baici, Corso, Marcoaldi, Rocchi, Spallone, Valentino, Cinti, Tedeschi, Fredianelli

Lavori Pubblici: Pollazzi, Tombolelli, Buonomo

Servizio Patrimonio e Partecipazioni societarie: Enza Bernardini, Antonella Papotto

Ob. 04.02.02 - Area ex pip via Giordania

La variante al regolamento urbanistico è finalizzata alla individualizzazione di uno o più lotti produttivi da disciplinare ai sensi dell'art. 78 delle vigenti norme tecniche di attuazione, consentendo all'amministrazione comunale di inoltrare risorse economiche a seguito della alienazione dei nuovi lotti produttivi.

Dirigente responsabile: Marco De Bianchi. Il gruppo di lavoro è così composto:

Servizio Pianificazione: Frati, Renzetti, Baici, Corso, Marcoaldi, Rocchi, Spallone, Valentino, Fredianelli, Tedeschi, Cinti

Lavori Pubblici : Pollazzi, Tombolelli, Buonomo

Servizio Entrate: Gianluca Becarelli

Servizio Patrimonio e Partecipazioni societarie: Enza Bernardini, Francesca Ciampi, Antonella Papotto

Ob. 04.02.03 - TR\_16A Casalone

La variante al Regolamento urbanistico è finalizzata all'individuazione di una nuova scheda normativa a destinazione residenziale ricompresa tra il viale Alberto Sordi e il rilevato ferroviario a sud del capoluogo, ricadenti nel perimetro dell'UTOE. La variante inoltre ridefinisce il sistema viario di quel contesto utilizzando l'esistente sottopasso ferroviario in prossimità del Crespi fino all'intersezione con la via Lazeretti.





Obiettivo

2019\_04\_02

Settore

ENTRATE, PATRIMONIO E SERVIZI AL CITTADINO ED ALLE IMPRESE

Dirigente

FESTEGGIATO NAZARIO

***Città nuova e paesaggio agrario - varianti al Regolamento urbanistico - parte Settore Entrate, patrimonio e servizi al cittadino e alle imprese***

Dirigente responsabile: Marco De Bianchi. Il gruppo di lavoro è così composto:

Servizio Pianificazione: Frati, Renzetti, Baici, Corso, Marcoaldi, Rocchi, Spallone, Valentino, Fredianelli, Tedeschi, Cinti

Lavori Pubblici: Pollazzi, Tombolelli, Buonomo

Servizio Entrate: Gianluca Becarelli

Ob. 04.02.04 - TRpr\_04A via Scansanese

La variante al regolamento Urbanistico è finalizzata all'individuazione di un nuovo lotto produttivo commerciale all'ingresso della città, lungo la via Scansanese; contestualmente saranno individuate alcune opere stradali finalizzate a migliorare la sicurezza della mobilità.

Dirigente responsabile: Marco De Bianchi. Il gruppo di lavoro è così composto:

Servizio Pianificazione: Frati, Renzetti, Baici, Corso, Marcoaldi, Rocchi, Spallone, Valentino, Fredianelli, Tedeschi, Cinti

Lavori Pubblici : Pollazzi, Tombolelli, Buonomo

Servizio Entrate: Gianluca Becarelli

Ob. 04.02.05 - Via del Tiro a segno

La variante al regolamento urbanistico finalizzata a modificare uno dei parametri urbanistici determinati per l'attuazione dell'intervento edificatorio residenziale; in particolare modo si tratta di definire lo sviluppo dell'intervento su più fabbricati. La variante rende economicamente fattibile l'intervento e quindi garantisce l'incasso degli oneri di urbanizzazione e del contributo di sostenibilità già previsti nella scheda urbanistica. Inoltre è possibile prevedere, in aggiunta agli oneri di urbanizzazione, la realizzazione di un piccolo parco attrezzato a servizio dell'intero quartiere del Tiro a segno.

Dirigente responsabile: Marco De Bianchi. Il gruppo di lavoro è così composto:

Servizio Pianificazione: Frati, Renzetti, Baici, Corso, Marcoaldi, Rocchi, Spallone, Valentino, Cinti, Tedeschi, Fredianelli

Lavori Pubblici: Pollazzi, Tombolelli, Buonomo

Servizio Entrate: Gianluca Becarelli

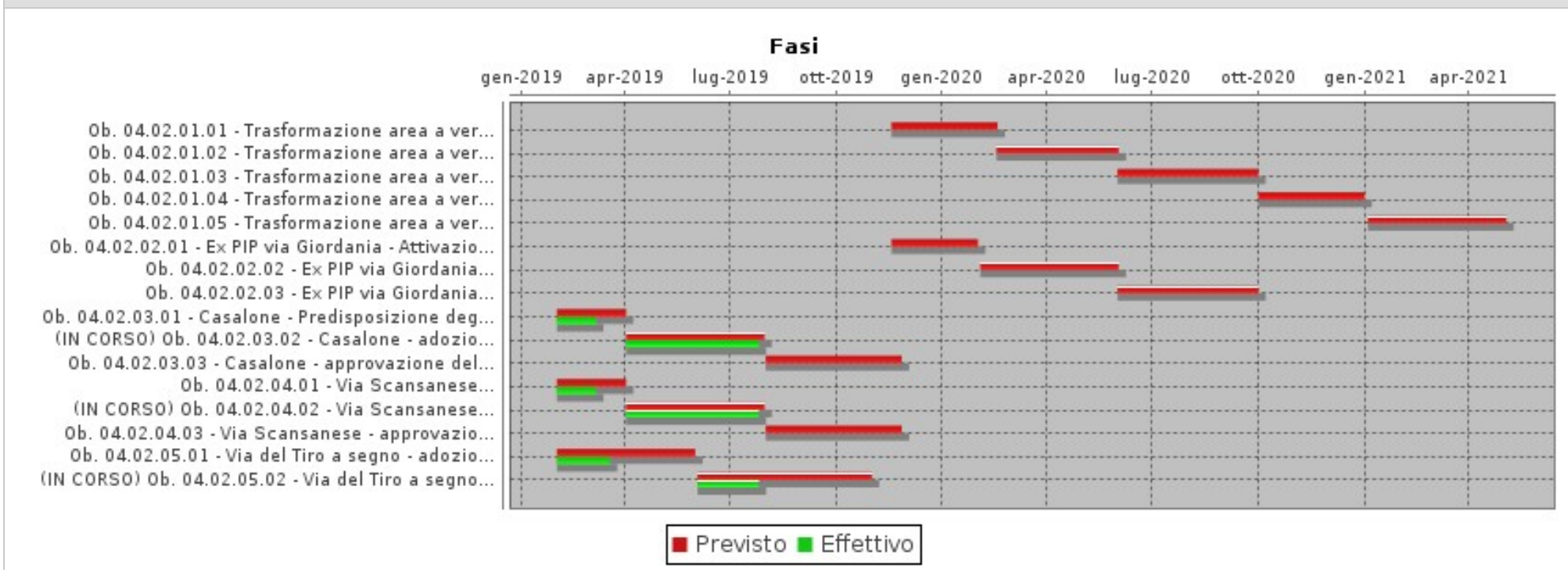
Obiettivo  
2019\_04\_02Settore  
ENTRATE, PATRIMONIO E SERVIZI AL CITTADINO ED ALLE IMPRESEDirigente  
FESTEGGIATO NAZARIO**Città nuova e paesaggio agrario - varianti al Regolamento urbanistico - parte Settore Entrate, patrimonio e servizi al cittadino e alle imprese****GANTT****FASI**

Descrizione	Peso	Inizio Previsto	Fine Prevista	Responsabile	Centro di Responsabilità	Note
Ob. 04.02.01.01 - Trasformazione area a verde pubblico in area a verde privato - attivazione procedure finalizzate alla dismissione delle aree verdi		18/11/2019	17/02/2020	BERNARDINI ENZA	PATRIMONIO E PARTECIP.SOCIETAR	
Ob. 04.02.01.02 - Trasformazione area a verde pubblico in area a verde privato - redazione bando		17/02/2020	01/06/2020	BERNARDINI ENZA	PATRIMONIO E PARTECIP.SOCIETAR	
Ob. 04.02.01.03 - Trasformazione area a verde pubblico in area a verde privato - espletamento procedura di alienazione aree verdi		01/06/2020	30/09/2020	BERNARDINI ENZA	PATRIMONIO E PARTECIP.SOCIETAR	

Obiettivo  
2019\_04\_02Settore  
ENTRATE, PATRIMONIO E SERVIZI AL CITTADINO ED ALLE IMPRESEDirigente  
FESTEGGIATO NAZARIO**Città nuova e paesaggio agrario - varianti al Regolamento urbanistico - parte Settore Entrate, patrimonio e servizi al cittadino e alle imprese**

FASI						
Descrizione	Peso	Inizio Previsto	Fine Prevista	Responsabile	Centro di Responsabilità	Note
Ob. 04.02.01.04 - Trasformazione area a verde pubblico in area a verde privato - aggiudicazione definitiva		01/10/2020	31/12/2020	BERNARDINI ENZA	PATRIMONIO E PARTECIP.SOCIETAR	
Ob. 04.02.01.05 - Trasformazione area a verde pubblico in area a verde privato - esame bozza dei contratti		04/01/2021	03/05/2021	BERNARDINI ENZA	PATRIMONIO E PARTECIP.SOCIETAR	
Ob. 04.02.02.01 - Ex PIP via Giordania - Attivazione procedure finalizzate alla vendita delle aree		18/11/2019	31/01/2020	BERNARDINI ENZA	PATRIMONIO E PARTECIP.SOCIETAR	
Ob. 04.02.02.01 - Ex PIP via Giordania - Attivazione procedure finalizzate alla vendita delle aree		18/11/2019	31/01/2020	FESTEGGIATO NAZARIO	ENTRATE, PATR.SERV.CITT.IMPRES	
Ob. 04.02.02.02 - Ex PIP via Giordania - espletamento procedure di alienazione		03/02/2020	01/06/2020	BERNARDINI ENZA	PATRIMONIO E PARTECIP.SOCIETAR	
Ob. 04.02.02.03 - Ex PIP via Giordania - approvazione bozze dei contratti di vendita aree ex Pip Via Giordania		01/06/2020	30/09/2020	BERNARDINI ENZA	PATRIMONIO E PARTECIP.SOCIETAR	
Ob. 04.02.03.01 - Casalone - Predisposizione degli atti di variante ed avvio delle consultazioni dei soggetti SCA di cui alla procedura di VAS		01/02/2019	01/04/2019	FESTEGGIATO NAZARIO	ENTRATE, PATR.SERV.CITT.IMPRES	
Ob. 04.02.03.02 - Casalone - adozione della variante al Regolamento Urbanistico		02/04/2019	30/07/2019	FESTEGGIATO NAZARIO	ENTRATE, PATR.SERV.CITT.IMPRES	
Ob. 04.02.03.03 - Casalone - approvazione della variante al Regolamento Urbanistico		01/08/2019	26/11/2019	FESTEGGIATO NAZARIO	ENTRATE, PATR.SERV.CITT.IMPRES	
Ob. 04.02.04.01 - Via Scansanese - Predisposizione degli atti di variante ed avvio delle consultazioni dei soggetti SCA di cui alla procedura di VAS		01/02/2019	01/04/2019	FESTEGGIATO NAZARIO	ENTRATE, PATR.SERV.CITT.IMPRES	
Ob. 04.02.04.02 - Via Scansanese - adozione della variante al Regolamento Urbanistico		02/04/2019	30/07/2019	FESTEGGIATO NAZARIO	ENTRATE, PATR.SERV.CITT.IMPRES	
Ob. 04.02.04.03 - Via Scansanese - approvazione della variante al Regolamento Urbanistico		01/08/2019	26/11/2019	FESTEGGIATO NAZARIO	ENTRATE, PATR.SERV.CITT.IMPRES	
Ob. 04.02.05.01 - Via del Tiro a segno - adozione della variante al Regolamento Urbanistico		01/02/2019	31/05/2019	FESTEGGIATO NAZARIO	ENTRATE, PATR.SERV.CITT.IMPRES	
Ob. 04.02.05.02 - Via del Tiro a segno - controdeduzione e approvazione della variante al Regolamento Urbanistico		03/06/2019	31/10/2019	FESTEGGIATO NAZARIO	ENTRATE, PATR.SERV.CITT.IMPRES	



Obiettivo

2019\_04\_02

Settore

ENTRATE, PATRIMONIO E SERVIZI AL CITTADINO ED ALLE IMPRESE

Dirigente

FESTEGGIATO NAZARIO

***Città nuova e paesaggio agrario - varianti al Regolamento urbanistico - parte Settore Entrate, patrimonio e servizi al cittadino e alle imprese***

INDICATORI		
Descrizione	Tipo	Valore Atteso
Ob. 04.02.01.01 - Trasformazione area a verde pubblico in area a verde privato - Inserimento nel gestionale della proposta di DCC di approvazione del Piano comprensiva della firma del RUP e del parere tecnico, previo assenso dell'Assessore competente	ATTIPROC	1,00
Ob. 04.02.01.02 - Trasformazione area a verde pubblico in area a verde privato - Pubblicazione bando	ATTIPROC	1,00
Ob. 04.02.01.03 - Trasformazione area a verde pubblico in area a verde privato - Comunicazione del RUP di ammissione offerte o verbale d'asta	ATTIPROC	1,00
Ob. 04.02.01.04 - Trasformazione area a verde pubblico in area a verde privato - Determina dirigenziale di approvazione aggiudicazione definitiva	EFFICACIA	1,00
Ob. 04.02.01.05 - Trasformazione area a verde pubblico in area a verde privato - Determina dirigenziale di approvazione schema contratto	EFFICIENZA	1,00
Ob. 04.02.02.01 - Ex PIP via Giordania - Inserimento nel gestionale della proposta di DCC di alienazione delle aree comprensiva della firma del RUP e del parere tecnico, previo assenso all'Assessore competente	EFFICIENZA	1,00
Ob. 04.02.02.02 - Ex PIP via Giordania - Approvazione bando tipo	EFFICIENZA	1,00
Ob. 04.02.02.03 - Ex PIP via Giordania - Sottoscrizione dei contratti di compravendita delle aree	EFFICACIA	1,00
Ob. 04.02.03.01 - Casalone - trasmissione della proposta di variante all'autorità competente per l'attivazioni delle consultazioni SCA	ATTIPROC	1,00
Ob. 04.02.03.02 - Casalone - Inserimento della proposta di DCC di adozione della variante nel gestionale dell'Ente comprensiva della firma del RUP e del parere tecnico, previo assenso dell'Assessore competente	EFFICIENZA	1,00
Ob. 04.02.03.03 - Casalone - Inserimento della proposta di DCC di controdeduzioni e approvazione della variante nel gestionale dell'Ente comprensiva della firma del RUP e del parere tecnico, previo assenso dell'Assessore competente	EFFICIENZA	1,00
Ob. 04.02.04.01 - Via Scansanese - trasmissione della proposta di variante all'autorità competente per l'attivazioni delle consultazioni SCA	ATTIPROC	1,00
Ob. 04.02.04.02 - Via Scansanese - Inserimento della proposta di DCC di adozione della variante nel gestionale dell'Ente comprensiva della firma del RUP e del parere tecnico, previo assenso dell'Assessore competente	EFFICIENZA	1,00
Ob. 04.02.04.03 - Via Scansanese - Inserimento della proposta di DCC di controdeduzioni e approvazione della variante nel gestionale dell'Ente comprensiva della firma del RUP e del parere tecnico, previo assenso dell'Assessore competente	EFFICIENZA	1,00
Ob. 04.02.05.01 - Via del Tiro a segno - Inserimento della proposta di DCC di adozione della variante nel gestionale dell'Ente comprensiva della firma del RUP e del parere tecnico, previo assenso dell'Assessore competente	EFFICIENZA	1,00
Ob. 04.02.05.02 - Via del Tiro a segno - Inserimento della proposta di DCC di controdeduzioni e approvazione della variante nel gestionale dell'Ente comprensiva della firma del RUP e del parere tecnico, previo assenso dell'Assessore competente	EFFICIENZA	1,00

Obiettivo  
2019\_04\_03Settore  
LAVORI PUBBLICIDirigente  
DE BIANCHI MARCO**Città nuova e paesaggio agrario - varianti al Regolamento urbanistico - parte Settore Lavori pubblici**Tipo di Obiettivo **Sviluppo**

Collegato a

**programma:** 2019\_01\_M Città più verde**obiettivo generale:** 2019\_03 Città nuova e paesaggio**Finalità**

La città che è stata disegnata da strumenti di pianificazione iniziati con procedimenti normativi negli anni 2000, non è più in linea con la reale situazione economica e imprenditoriale che l'aveva preceduta dopo 10 anni di crisi economica locale e nazionale. Zonizzazioni, insediamenti produttivi e riqualificazioni degli edifici, specialmente nel centro storico, sono un preciso impegno affinché la città sappia valorizzare le sue peculiarità, fornire una risposta ai bisogni abitativi delle famiglie e ricreare quel tessuto economico e produttivo per le piccole e medie imprese che sono state in passato il fulcro della nostra economia locale.

L'obiettivo si articola come segue:

Ob. 04.03.01 - Trasformazione area a verde pubblico in area a verde privato

Trattasi di una variante al regolamento urbanistico che attiene aree di verde pubblico residuali che non hanno funzioni primarie di aggregazione né risultano facilmente fruibili dalla collettività. La modifica della destinazione urbanistica da Verde Pubblico in tessuto Urbano atterrà i centri abitati non vincolati, garantendo comunque il rispetto di quanto previsto dal DM 1444/68.

Dirigente responsabile: Marco De Bianchi. Il gruppo di lavoro è così composto:

Servizio Pianificazione: Frati, Renzetti, Baici, Corso, Marcoaldi, Rocchi, Spallone, Valentino, Cinti, Tedeschi, Fredianelli

Lavori Pubblici: Pollazzi, Tombolelli, Buonomo

Servizio Patrimonio e Partecipazioni societarie: Enza Bernardini, Antonella Papotto

Ob. 04.03.02 - Area ex pip via Giordania

La variante al regolamento urbanistico è finalizzata alla individualizzazione di uno o più lotti produttivi da disciplinare ai sensi dell'art. 78 delle vigenti norme tecniche di attuazione, consentendo all'amministrazione comunale di inoltrare risorse economiche a seguito della alienazione dei nuovi lotti produttivi.

Dirigente responsabile: Marco De Bianchi. Il gruppo di lavoro è così composto:

Servizio Pianificazione: Frati, Renzetti, Baici, Corso, Marcoaldi, Rocchi, Spallone, Valentino, Fredianelli, Tedeschi, Cinti

Lavori Pubblici: Pollazzi, Tombolelli, Buonomo

Servizio Entrate: Gianluca Becarelli

Servizio Patrimonio e Partecipazioni societarie: Enza Bernardini, Francesca Ciampi, Antonella Papotto

Ob. 04.03.03 - TR\_16A Casalone

La variante al Regolamento urbanistico è finalizzata all'individuazione di una nuova scheda normativa a destinazione residenziale ricompresa tra il viale Alberto Sordi e il rilevato ferroviario a sud del capoluogo, ricadenti nel perimetro dell'UTOE. La variante inoltre ridefinisce il sistema viario di quel contesto utilizzando l'esistente sottopasso ferroviario in prossimità del Crespi fino all'intersezione con la via Lazzaretto.

Dirigente responsabile: Marco De Bianchi. Il gruppo di lavoro è così composto:



Obiettivo

2019\_04\_03

Settore

LAVORI PUBBLICI

Dirigente

DE BIANCHI MARCO

***Città nuova e paesaggio agrario - varianti al Regolamento urbanistico - parte Settore Lavori pubblici***

Servizio Pianificazione: Frati, Renzetti, Baici, Corso, Marcoaldi, Rocchi, Spallone, Valentino, Fredianelli, Tedeschi, Cinti

Lavori Pubblici: Pollazzi, Tombolelli, Buonomo

Servizio Entrate: Gianluca Becarelli

Ob. 04.03.04 - TRpr\_04A Via Scansanese

La variante al regolamento Urbanistico è finalizzata all'individuazione di un nuovo lotto produttivo commerciale all'ingresso della città, lungo la via Scansanese; contestualmente saranno individuate alcune opere stradali finalizzate a migliorare la sicurezza della mobilità.

Dirigente responsabile: Marco De Bianchi. Il gruppo di lavoro è così composto:

Servizio Pianificazione: Frati, Renzetti, Baici, Corso, Marcoaldi, Rocchi, Spallone, Valentino, Fredianelli, Tedeschi, Cinti

Lavori Pubblici: Pollazzi, Tombolelli, Buonomo

Servizio Entrate: Gianluca Becarelli

Ob. 04.03.05 - Via del Tiro a segno

La variante al regolamento urbanistico finalizzata a modificare uno dei parametri urbanistici determinati per l'attuazione dell'intervento edificatorio residenziale; in particolare modo si tratta di definire lo sviluppo dell'intervento su più fabbricati. La variante rende economicamente fattibile l'intervento e quindi garantisce l'incasso degli oneri di urbanizzazione e del contributo di sostenibilità già previsti nella scheda urbanistica. Inoltre è possibile prevedere, in aggiunta agli oneri di urbanizzazione, la realizzazione di un piccolo parco attrezzato a servizio dell'intero quartiere del Tiro a segno.

Dirigente responsabile: Marco De Bianchi. Il gruppo di lavoro è così composto:

Servizio Pianificazione: Frati, Renzetti, Baici, Corso, Marcoaldi, Rocchi, Spallone, Valentino, Cinti, Tedeschi, Fredianelli

Lavori Pubblici: Pollazzi, Tombolelli, Buonomo

Servizio Entrate: Gianluca Becarelli



Obiettivo  
2019\_04\_03

Settore  
LAVORI PUBBLICI

Dirigente  
DE BIANCHI MARCO

**Città nuova e paesaggio agrario - varianti al Regolamento urbanistico - parte Settore Lavori pubblici**

**GANTT**

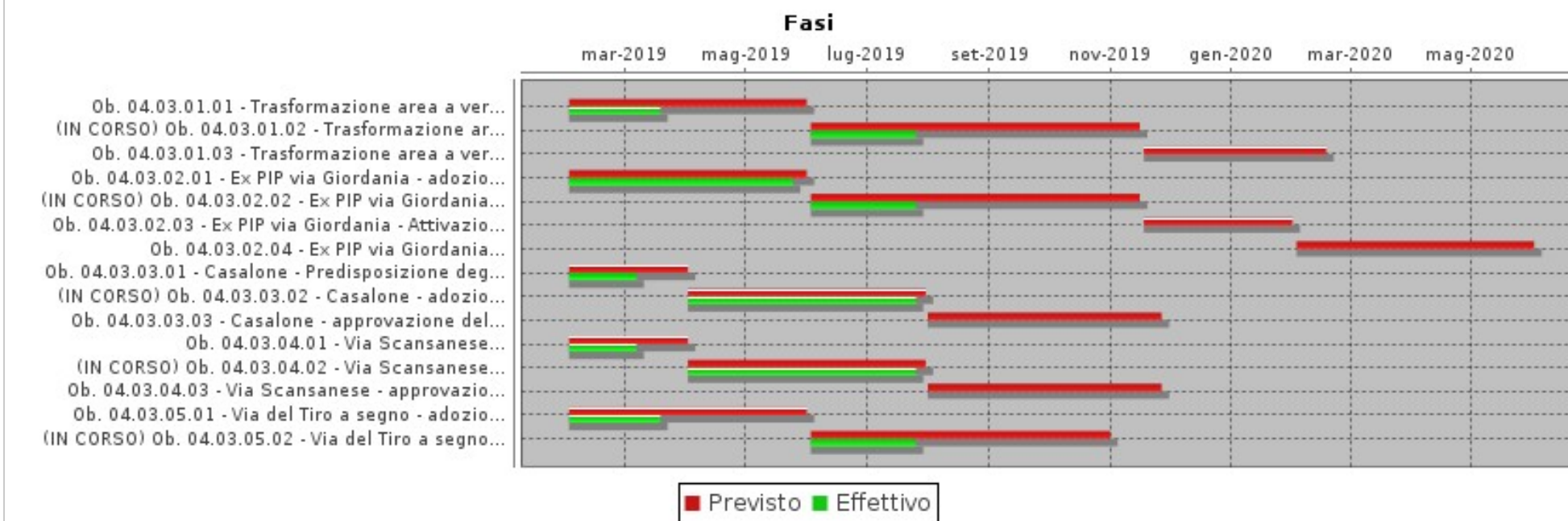

**FASI**

Descrizione	Peso	Inizio Previsto	Fine Prevista	Responsabile	Centro di Responsabilità	Note
Ob. 04.03.01.01 - Trasformazione area a verde pubblico in area a verde privato - adozione della variante al Regolamento Urbanistico		01/02/2019	31/05/2019	POLLAZZI MAURO	INFRASTRUTT.OOPP URBANIZZAZIONE	
Ob. 04.03.01.02 - Trasformazione area a verde pubblico in area a verde privato - controdeduzione e approvazione della variante al Regolamento Urbanistico		03/06/2019	15/11/2019	POLLAZZI MAURO	INFRASTRUTT.OOPP URBANIZZAZIONE	
Ob. 04.03.01.03 - Trasformazione area a verde pubblico in area a verde privato - redazione bando		18/11/2019	17/02/2020	POLLAZZI MAURO	INFRASTRUTT.OOPP URBANIZZAZIONE	
Ob. 04.03.02.01 - Ex PIP via Giordania - adozione della variante al Regolamento Urbanistico		01/02/2019	31/05/2019	POLLAZZI MAURO	INFRASTRUTT.OOPP URBANIZZAZIONE	

Obiettivo  
2019\_04\_03Settore  
LAVORI PUBBLICIDirigente  
DE BIANCHI MARCO**Città nuova e paesaggio agrario - varianti al Regolamento urbanistico - parte Settore Lavori pubblici**

<b>FASI</b>						
Descrizione	Peso	Inizio Previsto	Fine Prevista	Responsabile	Centro di Responsabilità	Note
Ob. 04.03.02.02 - Ex PIP via Giordania - controdeduzione e approvazione della variante al Regolamento Urbanistico		03/06/2019	15/11/2019	POLLAZZI MAURO	INFRASTRUTT.OOPP URBANIZZAZIONE	
Ob. 04.03.02.03 - Ex PIP via Giordania - Attivazione procedure finalizzate alla vendita delle aree		18/11/2019	31/01/2020	POLLAZZI MAURO	INFRASTRUTT.OOPP URBANIZZAZIONE	
Ob. 04.03.02.04 - Ex PIP via Giordania - espletamento procedure di alienazione		03/02/2020	01/06/2020	POLLAZZI MAURO	INFRASTRUTT.OOPP URBANIZZAZIONE	
Ob. 04.03.03.01 - Casalone - Predisposizione degli atti di variante ed avvio delle consultazioni dei soggetti SCA di cui alla procedura di VAS		01/02/2019	01/04/2019	POLLAZZI MAURO	INFRASTRUTT.OOPP URBANIZZAZIONE	
Ob. 04.03.03.02 - Casalone - adozione della variante al Regolamento Urbanistico		02/04/2019	30/07/2019	POLLAZZI MAURO	INFRASTRUTT.OOPP URBANIZZAZIONE	
Ob. 04.03.03.03 - Casalone - approvazione della variante al Regolamento Urbanistico		01/08/2019	26/11/2019	POLLAZZI MAURO	INFRASTRUTT.OOPP URBANIZZAZIONE	
Ob. 04.03.04.01 - Via Scansanese - Predisposizione degli atti di variante ed avvio delle consultazioni dei soggetti SCA di cui alla procedura di VAS		01/02/2019	01/04/2019	POLLAZZI MAURO	INFRASTRUTT.OOPP URBANIZZAZIONE	
Ob. 04.03.04.02 - Via Scansanese - adozione della variante al Regolamento Urbanistico		02/04/2019	30/07/2019	POLLAZZI MAURO	INFRASTRUTT.OOPP URBANIZZAZIONE	
Ob. 04.03.04.03 - Via Scansanese - approvazione della variante al Regolamento Urbanistico		01/08/2019	26/11/2019	POLLAZZI MAURO	INFRASTRUTT.OOPP URBANIZZAZIONE	
Ob. 04.03.05.01 - Via del Tiro a segno - adozione della variante al Regolamento Urbanistico		01/02/2019	31/05/2019	POLLAZZI MAURO	INFRASTRUTT.OOPP URBANIZZAZIONE	
Ob. 04.03.05.02 - Via del Tiro a segno - controdeduzione e approvazione della variante al Regolamento Urbanistico		03/06/2019	31/10/2019	POLLAZZI MAURO	INFRASTRUTT.OOPP URBANIZZAZIONE	

<b>INDICATORI</b>		
Descrizione	Tipo	Valore Atteso
Ob. 04.03.01.01 - Trasformazione area a verde pubblico in area a verde privato - inserimento della proposta di DCC di adozione nel gestionale dell'Ente comprensiva della firma del RUP e del parere tecnico previo assenso dell'Assessore competente	EFFICIENZA	1,00
Ob. 04.03.01.02 - Trasform. area a verde pubblico in area a verde privato - inserimento della proposta di DCC di controded. e approv. nel gestionale dell'Ente comprensiva della firma del RUP e del parere tecnico, previo assenso dell'Assessore competente	EFFICIENZA	1,00
Ob. 04.03.01.03 - Trasformazione area a verde pubblico in area a verde privato - approvazione bando tipo	EFFICIENZA	1,00



Obiettivo  
2019\_04\_03Settore  
LAVORI PUBBLICIDirigente  
DE BIANCHI MARCO**Città nuova e paesaggio agrario - varianti al Regolamento urbanistico - parte Settore Lavori pubblici**

INDICATORI		
Descrizione	Tipo	Valore Atteso
Ob. 04.03.02.01 - Ex PIP via Giordania - inserimento della proposta di DCC di adozione della variante nel gestionale dell'Ente comprensiva della firma del RUP e del parere tecnico, previo assenso dell'Assessore competente	EFFICIENZA	1,00
Ob. 04.03.02.02 - Ex PIP via Giordania - inserimento della proposta di DCC di controdeduzioni e approvazione della variante nel gestionale dell'Ente comprensiva della firma del RUP e del parere tecnico, previo assenso dell'Assessore competente	EFFICIENZA	1,00
Ob. 04.03.02.03 - Ex PIP via Giordania - inserimento nel gestionale della proposta di DCC di alienazione delle aree comprensiva della firma del RUP e del parere tecnico, previo assenso all'Assessore competente	EFFICIENZA	1,00
Ob. 04.03.02.04 - Ex PIP via Giordania - approvazione bando tipo	EFFICIENZA	1,00
Ob. 04.03.03.01 - Casalone - trasmissione della proposta di variante all'autorità competente per l'attivazioni delle consultazioni SCA	EFFICIENZA	1,00
Ob. 04.03.03.02 - Casalone - inserimento della proposta di DCC di adozione della variante nel gestionale dell'Ente comprensiva della firma del RUP e del parere tecnico, previo assenso dell'Assessore competente	EFFICIENZA	1,00
Ob. 04.03.03.03 - Casalone - inserimento della proposta di DCC di controdeduzioni e approvazione della variante nel gestionale dell'Ente comprensiva della firma del RUP e del parere tecnico, previo assenso dell'Assessore competente	EFFICIENZA	1,00
Ob. 04.03.04.01 - Via Scansanese - trasmissione della proposta di variante all'autorità competente per l'attivazioni delle consultazioni SCA	EFFICIENZA	1,00
Ob. 04.03.04.02 - Via Scansanese - inserimento della proposta di DCC di adozione della variante nel gestionale dell'Ente comprensiva della firma del RUP e del parere tecnico, previo assenso dell'Assessore competente	EFFICIENZA	1,00
Ob. 04.03.04.03 - Via Scansanese - inserimento della proposta di DCC di controdeduzioni e approvazione della variante nel gestionale dell'Ente comprensiva della firma del RUP e del parere tecnico, previo assenso dell'Assessore competente	EFFICIENZA	1,00
Ob. 04.03.05.01 - Via del Tiro a segno - inserimento della proposta di DCC di adozione della variante nel gestionale dell'Ente comprensiva della firma del RUP e del parere tecnico, previo assenso dell'Assessore competente	EFFICIENZA	1,00
Ob. 04.03.05.02 - Via del Tiro a segno - inserimento della proposta di DCC di controdeduzioni e approvazione della variante nel gestionale dell'Ente comprensiva della firma del RUP e del parere tecnico, previo assenso dell'Assessore competente	EFFICIENZA	1,00



Obiettivo

2019\_04\_04

Settore

SEGRETERIA GENERALE

Dirigente

RUGGIERO ANGELO

**Città nuova e paesaggio agrario - varianti al Regolamento urbanistico - parte Settore Segreteria generale**Tipo di Obiettivo **Sviluppo**

Collegato a

**programma:** 2019\_01\_M Città più verde**obiettivo generale:** 2019\_03 Città nuova e paesaggio**Finalità**

La città che è stata disegnata da strumenti di pianificazione iniziati con procedimenti normativi negli anni 2000, non è più in linea con la reale situazione economica e imprenditoriale che l'aveva preceduta dopo 10 anni di crisi economica locale e nazionale. Zonizzazioni, insediamenti produttivi e riqualificazioni degli edifici, specialmente nel centro storico, sono un preciso impegno affinché la città sappia valorizzare le sue peculiarità, fornire una risposta ai bisogni abitativi delle famiglie e ricreare quel tessuto economico e produttivo per le piccole e medie imprese che sono state in passato il fulcro della nostra economia locale.

L'obiettivo si articola come segue:

**Ob. 04.04.01 - Trasformazione area a verde pubblico in area a verde privato**

Trattasi di una variante al regolamento urbanistico che attiene aree di verde pubblico residuali che non hanno funzioni primarie di aggregazione né risultano facilmente fruibili dalla collettività. La modifica della destinazione urbanistica da Verde Pubblico in tessuto Urbano atterrà i centri abitati non vincolati, garantendo comunque il rispetto di quanto previsto dal DM 1444/68.

Dirigente responsabile: Marco De Bianchi. Il gruppo di lavoro è così composto:

Servizio Pianificazione: Frati, Renzetti, Baici, Corso, Marcoaldi, Rocchi, Spallone, Valentino, Cinti, Tedeschi, Fredianelli

Lavori Pubblici: Pollazzi, Tombolelli, Buonomo

Servizio Patrimonio e Partecipazioni societarie: Enza Bernardini, Antonella Papotto

**Ob. 04.04.02 - Area ex pip via Giordania**

La variante al regolamento urbanistico è finalizzata alla individualizzazione di uno o più lotti produttivi da disciplinare ai sensi dell'art. 78 delle vigenti norme tecniche di attuazione, consentendo all'amministrazione comunale di inoltrare risorse economiche a seguito della alienazione dei nuovi lotti produttivi.

Dirigente responsabile: Marco De Bianchi. Il gruppo di lavoro è così composto:

Servizio Pianificazione: Frati, Renzetti, Baici, Corso, Marcoaldi, Rocchi, Spallone, Valentino, Fredianelli, Tedeschi, Cinti

Lavori Pubblici : Pollazzi, Tombolelli, Buonomo

Servizio Entrate: Gianluca Becarelli

Servizio Patrimonio e Partecipazioni societarie: Enza Bernardini, Francesca Ciampi, Antonella Papotto

**Ob. 04.04.03 - TR\_16A Casalone**

La variante al Regolamento urbanistico è finalizzata all'individuazione di una nuova scheda normativa a destinazione residenziale ricompresa tra il viale Alberto Sordi e il rilevato ferroviario a sud del capoluogo, ricadenti nel perimetro dell'UTOE. La variante inoltre ridefinisce il sistema viario di quel contesto utilizzando l'esistente sottopasso ferroviario in prossimità del Crespi fino all'intersezione con la via Lazzaretto.

Dirigente responsabile: Marco De Bianchi. Il gruppo di lavoro è così composto:



Obiettivo

2019\_04\_04

Settore

SEGRETERIA GENERALE

Dirigente

RUGGIERO ANGELO

***Città nuova e paesaggio agrario - varianti al Regolamento urbanistico - parte Settore Segreteria generale***

Servizio Pianificazione: Frati, Renzetti, Baici, Corso, Marcoaldi, Rocchi, Spallone, Valentino, Fredianelli, Tedeschi, Cinti

Lavori Pubblici : Pollazzi, Tombolelli, Buonomo

Servizio Entrate: Gianluca Becarelli

Ob. 04.04.04 - TRpr\_04A Via Scansanese

La variante al regolamento Urbanistico è finalizzata all'individuazione di un nuovo lotto produttivo commerciale all'ingresso della città, lungo la via Scansanese; contestualmente saranno individuate alcune opere stradali finalizzate a migliorare la sicurezza della mobilità.

Dirigente responsabile: Marco De Bianchi. Il gruppo di lavoro è così composto:

Servizio Pianificazione: Frati, Renzetti, Baici, Corso, Marcoaldi, Rocchi, Spallone, Valentino, Fredianelli, Tedeschi, Cinti

Lavori Pubblici: Pollazzi, Tombolelli, Buonomo

Servizio Entrate: Gianluca Becarelli

Ob. 04.04.05 - Via del Tiro a segno

La variante al regolamento urbanistico finalizzata a modificare uno dei parametri urbanistici determinati per l'attuazione dell'intervento edificatorio residenziale; in particolare modo si tratta di definire lo sviluppo dell'intervento su più fabbricati. La variante rende economicamente fattibile l'intervento e quindi garantisce l'incasso degli oneri di urbanizzazione e del contributo di sostenibilità già previsti nella scheda urbanistica. Inoltre è possibile prevedere, in aggiunta agli oneri di urbanizzazione, la realizzazione di un piccolo parco attrezzato a servizio dell'intero quartiere del Tiro a segno.

Dirigente responsabile: Marco De Bianchi. Il gruppo di lavoro è così composto:

Servizio Pianificazione: Frati, Renzetti, Baici, Corso, Marcoaldi, Rocchi, Spallone, Valentino, Cinti, Tedeschi, Fredianelli

Lavori Pubblici: Pollazzi, Tombolelli, Buonomo

Servizio Entrate: Gianluca Becarelli

Ob. 04.04.06 - Monitoraggio obiettivo

Il gruppo di lavoro è così composto:

Servizio Controlli interni: Luca Favali, Giacomo Regina, Elise Oriolo, Emiliano Mori

Servizio Affari istituzionali: Monica Moscatelli

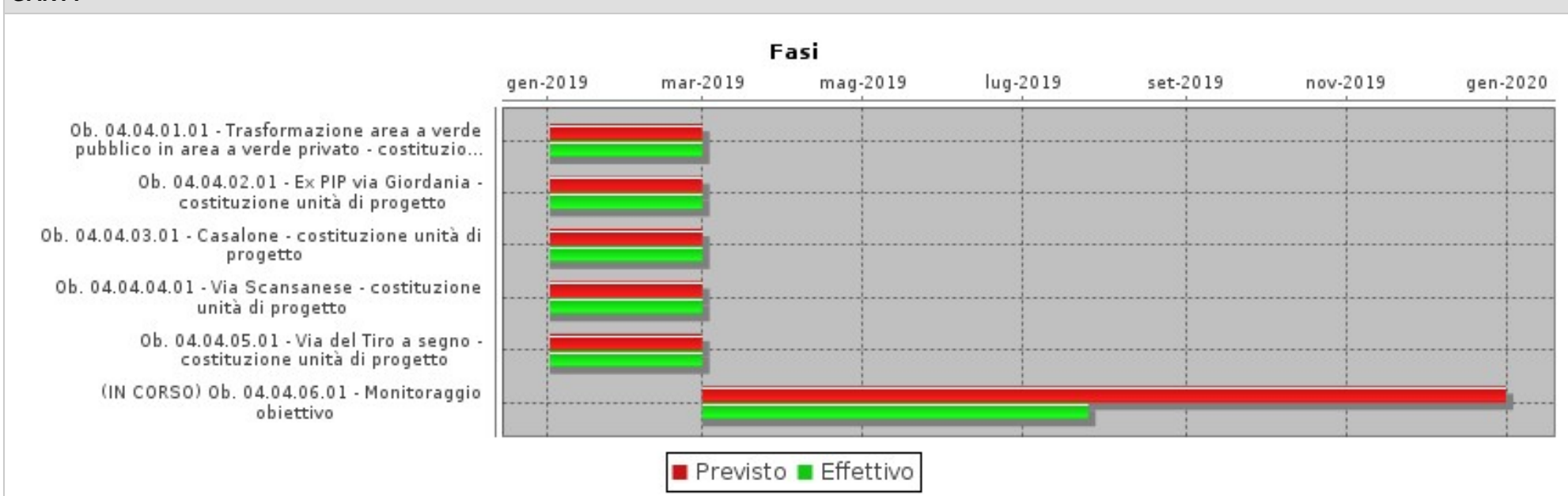
Obiettivo  
2019\_04\_04Settore  
SEGRETERIA GENERALEDirigente  
RUGGIERO ANGELO**Città nuova e paesaggio agrario - varianti al Regolamento urbanistico - parte Settore Segreteria generale****GANTT****FASI**

Descrizione	Peso	Inizio Previsto	Fine Prevista	Responsabile	Centro di Responsabilità	Note
Ob. 04.04.01.01 - Trasformazione area a verde pubblico in area a verde privato - costituzione unità di progetto		02/01/2019	28/02/2019	RUGGIERO ANGELO	SEGRETERIA GENERALE	
Ob. 04.04.02.01 - Ex PIP via Giordania - costituzione unità di progetto		02/01/2019	28/02/2019	RUGGIERO ANGELO	SEGRETERIA GENERALE	
Ob. 04.04.03.01 - Casalone - costituzione unità di progetto		02/01/2019	28/02/2019	RUGGIERO ANGELO	SEGRETERIA GENERALE	
Ob. 04.04.04.01 - Via Scansanese - costituzione unità di progetto		02/01/2019	28/02/2019	RUGGIERO ANGELO	SEGRETERIA GENERALE	
Ob. 04.04.05.01 - Via del Tiro a segno - costituzione unità di progetto		02/01/2019	28/02/2019	RUGGIERO ANGELO	SEGRETERIA GENERALE	

Obiettivo  
2019\_04\_04Settore  
SEGRETERIA GENERALEDirigente  
RUGGIERO ANGELO**Città nuova e paesaggio agrario - varianti al Regolamento urbanistico - parte Settore Segreteria generale**

<b>FASI</b>						
Descrizione	Peso	Inizio Previsto	Fine Prevista	Responsabile	Centro di Responsabilità	Note
Ob. 04.04.06.01 - Monitoraggio obiettivo		01/03/2019	31/12/2019	PASCUCCI MARIELLA	AFFARI ISTITUZIONALI	
Ob. 04.04.06.01 - Monitoraggio obiettivo		01/03/2019	31/12/2019	FAVALI LUCA	CONTROLLI INTERNI	

<b>INDICATORI</b>		
Descrizione	Tipo	Valore Atteso
Ob. 04.04.01.01 - Trasformazione area a verde pubblico in area a verde privato - provvedimento di costituzione unità di progetto	ATTIPROC	1,00
Ob. 04.04.02.01 - Ex PIP via Giordania - provvedimento di costituzione unità di progetto	ATTIPROC	1,00
Ob. 04.04.03.01 - Casalone - provvedimento di costituzione unità di progetto	ATTIPROC	1,00
Ob. 04.04.04.01 - Via Scansanese - provvedimento di costituzione unità di progetto	ATTIPROC	1,00
Ob. 04.04.05.01 - Via del Tiro a segno - provvedimento di costituzione unità di progetto	ATTIPROC	1,00
Ob. 04.04.06.01 - Invio della relazione di monitoraggio al Segretario generale	ATTIPROC	2,00



**obiettivo generale**  
**Manutenzione e riqualificazione del territorio**





Obiettivo  
2019\_05\_01

Settore  
LAVORI PUBBLICI

Dirigente  
DE BIANCHI MARCO

**Manutenzione e riqualificazione del territorio - parte Settore Lavori pubblici**

Tipo di Obiettivo **Sviluppo**

Collegato a  
**programma:** 2019\_01\_M Città più verde  
**obiettivo generale:** 2019\_04 Manutenzione territorio

**Finalità**

L'obiettivo specifico si compone dei seguenti sotto-obiettivi:  
Ob. 05.01.01 Ristrutturazione edificio Casa dello studente per realizzazione residenza multigenerazionale.  
Ob. 05.01.02 Rifacimento di viale Mascagni.  
Ob. 05.01.03 Interventi di manutenzione attinenti alla viabilità in aree non vincolate esclusi lavori che riguardano le sole alberature.

**GANTT**

**Fasi**

gen-2019 apr-2019 lug-2019 ott-2019 gen-2020 apr-2020 lug-2020 ott-2020 gen-2021 apr-2021 lug-2021

- Ob. 05.01.01.01 Ristrutturazione edificio Casa dello Studente per realizzazione residen...
- Ob. 05.01.01.02 Ristrutturazione edificio Casa dello Studente per realizzazione residen...
- Ob. 05.01.02.01 Rifacimento viale Mascagni - consegna dei lavori
- (IN CORSO) Ob. 05.01.02.02 Rifacimento viale Mascagni - ultimazione dei lavori
- Ob. 05.01.02.03 Rifacimento viale Mascagni - collaudo
- (IN CORSO) Ob. 05.01.03.01 Manutenzione della viabilità, esclusi lavori che riguardano le so...



■ Previsto ■ Effettivo



Obiettivo  
2019\_05\_01Settore  
LAVORI PUBBLICIDirigente  
DE BIANCHI MARCO**Manutenzione e riqualificazione del territorio - parte Settore Lavori pubblici**

<b>FASI</b>						
Descrizione	Peso	Inizio Previsto	Fine Prevista	Responsabile	Centro di Responsabilità	Note
Ob. 05.01.01.01 Ristrutturazione edificio Casa dello Studente per realizzazione residenza multigenerazionale - Avvio lavori		02/01/2019	28/02/2019	CAMARRI ANNALISA	EDIL.IST.SCOLASTICA BENI VINCO	
Ob. 05.01.01.02 Ristrutturazione edificio Casa dello Studente per realizzazione residenza multigenerazionale - Conclusione lavori		30/03/2020	30/06/2020	CAMARRI ANNALISA	EDIL.IST.SCOLASTICA BENI VINCO	
Ob. 05.01.02.01 Rifacimento viale Mascagni - consegna dei lavori		02/01/2019	30/04/2019	POLLAZZI MAURO	INFRASTRUTT.OOPP URBANIZZAZIONE	
Ob. 05.01.02.02 Rifacimento viale Mascagni - ultimazione dei lavori		02/05/2019	31/10/2019	POLLAZZI MAURO	INFRASTRUTT.OOPP URBANIZZAZIONE	
Ob. 05.01.02.03 Rifacimento viale Mascagni - collaudo		01/11/2019	15/01/2020	POLLAZZI MAURO	INFRASTRUTT.OOPP URBANIZZAZIONE	
Ob. 05.01.03.01 Manutenzione della viabilità, esclusi lavori che riguardano le sole alberature - Avvio lavori di manutenzione deliberati dalla Giunta Comunale (in aree non vincolate)		02/01/2019	30/06/2021	MAGNANI MARCO	MANUTENZIONI	

<b>INDICATORI</b>		
Descrizione	Tipo	Valore Atteso
Ob. 05.01.01.01 Ristrutturazione edificio Casa dello Studente per realizzazione residenza multigenerazionale - verbale di consegna lavori	ATTIPROC	1,00
Ob. 05.01.01.02 - Ristrutturazione edificio Casa dello Studente per realizzazione residenza multigenerazionale - verbale di ultimazione lavori	OUTPUT	1,00
Ob. 05.01.02.01 Rifacimento di viale Mascagni - verbale di consegna lavori	ATTIPROC	1,00
Ob. 05.01.02.02 Rifacimento di viale Mascagni - verbale di ultimazione lavori	OUTPUT	1,00
Ob. 05.01.02.03 Rifacimento di viale Mascagni - certificato di collaudo	EFFICACIA	1,00
Ob. 05.01.03.01 Verbale di consegna lavori degli interventi di manutenzione viaria in aree non vincolate entro 5 mesi dalla data di deliberazione	ATTIPROC	100%



Obiettivo  
2019\_06\_01

Settore  
LAVORI PUBBLICI

Dirigente  
DE BIANCHI MARCO

**Manutenzione e riqualificazione del territorio - efficientamento energetico di edifici pubblici - parte Settore Lavori pubblici**

Tipo di Obiettivo **Sviluppo**

Collegato a  
**programma:** 2019\_01\_M Città più verde  
**obiettivo generale:** 2019\_04 Manutenzione territorio

**Finalità**

Ob. 06.01.01 Efficientamento energetico di edifici pubblici

L'attività consiste nell'individuazione di alcuni interventi di manutenzione degli immobili quali la sostituzione degli infissi e la coibentazione delle strutture (cappotto); altri interventi sugli impianti termici quali la sostituzione di generatori di calore tradizionali con impianti a condensazione, coibentazione tubazioni, installazione valvole termostatiche sui radiatori.

Gli interventi di efficientamento degli impianti termici e degli edifici generano un risparmio energetico che può determinare una contrazione delle spese di combustibile fino al 30%, con un risparmio annuo stimabile in E 150 mila / 180 mila. Tali risorse saranno utilizzate per finanziare gli interventi manutentivi di cui al punto precedente, in un arco temporale di 5 anni.

Dirigente responsabile: Marco De Bianchi

Gruppo di lavoro: Camarri, Villani

**GANTT**

**Fasi**

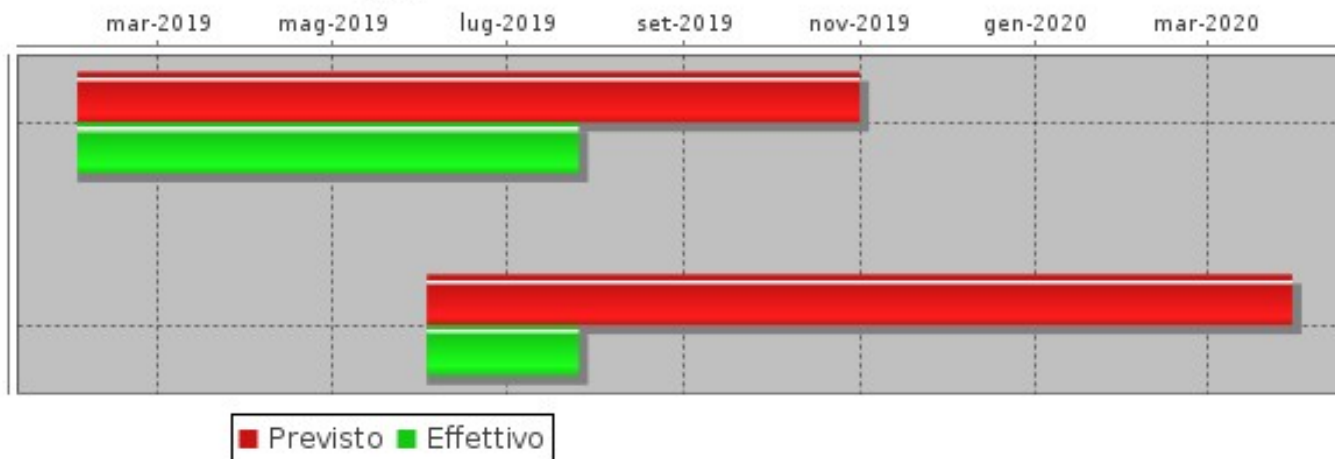

Obiettivo  
2019\_06\_01Settore  
LAVORI PUBBLICIDirigente  
DE BIANCHI MARCO**Manutenzione e riqualificazione del territorio - efficientamento energetico di edifici pubblici - parte Settore Lavori pubblici**

<b>FASI</b>						
Descrizione	Peso	Inizio Previsto	Fine Prevista	Responsabile	Centro di Responsabilità	Note
Ob. 06.01.01.01 - Efficientamento energetico di edifici pubblici - relazione studio di fattibilità degli interventi da realizzare		01/02/2019	31/10/2019	CAMARRI ANNALISA	EDIL.IST.SCOLASTICA BENI VINCO	
Ob. 06.01.01.01 - Efficientamento energetico di edifici pubblici - relazione studio di fattibilità degli interventi da realizzare		01/02/2019	31/10/2019	VILLANI ALESSANDRO	PROGETTAZIONE	
Ob. 06.01.01.02 - Efficientamento energetico di edifici pubblici - relazione economico - finanziaria sugli interventi programmati		03/06/2019	30/03/2020	CAMARRI ANNALISA	EDIL.IST.SCOLASTICA BENI VINCO	
Ob. 06.01.01.02 - Efficientamento energetico di edifici pubblici - relazione economico - finanziaria sugli interventi programmati		03/06/2019	30/03/2020	VILLANI ALESSANDRO	PROGETTAZIONE	

<b>INDICATORI</b>		
Descrizione	Tipo	Valore Atteso
Ob. 06.01.01.01 - Efficientamento energetico di edifici pubblici - invio al Segretario della relazione dello studio di fattibilità	ATTIPROC	1,00
Ob. 06.01.01.02 - Efficientamento energetico di edifici pubblici - invio al Segretario della relazione economico-finanziaria	ANALISI_FINANZIARIA	1,00



Obiettivo

2019\_06\_02

Settore

SEGRETERIA GENERALE

Dirigente

RUGGIERO ANGELO

**Manutenzione e riqualificazione del territorio - efficientamento energetico di edifici pubblici - parte Settore Segreteria generale**

Tipo di Obiettivo **Sviluppo**

Collegato a

**programma:** 2019\_01\_M Città più verde**obiettivo generale:** 2019\_04 Manutenzione territorio**Finalità**

L'obiettivo si articola come segue:

Ob. 06.02.01 Efficientamento energetico di edifici pubblici.

L'attività consiste nell'individuazione di alcuni interventi di manutenzione degli immobili quali la sostituzione degli infissi e la coibentazione delle strutture (cappotto); altri interventi sugli impianti termici quali la sostituzione di generatori di calore tradizionali con impianti a condensazione, coibentazione tubazioni, installazione valvole termostatiche sui radiatori.

Gli interventi di efficientamento degli impianti termici e degli edifici generano un risparmio energetico che può determinare una contrazione delle spese di combustibile fino al 30 %, con un risparmio annuo stimabile in E 150 mila\ 180 mila. Tali risorse saranno utilizzate per finanziare gli interventi manutentivi di cui al punto precedente, in un arco temporale di 5 anni.

Dirigente responsabile: Marco De Bianchi

Gruppo di lavoro: Camarri, Villani.

Ob. 06.02.02 - Monitoraggio obiettivo.

Il gruppo di lavoro è così composto:

Servizio Controlli interni: Luca Favali, Giacomo Regina, Elise Oriolo, Emiliano Mori

Servizio Affari istituzionali: Monica Moscatelli



Obiettivo  
2019\_06\_02

Settore  
SEGRETERIA GENERALE

Dirigente  
RUGGIERO ANGELO

**Manutenzione e riqualificazione del territorio - efficientamento energetico di edifici pubblici - parte Settore Segreteria generale**

**GANTT**

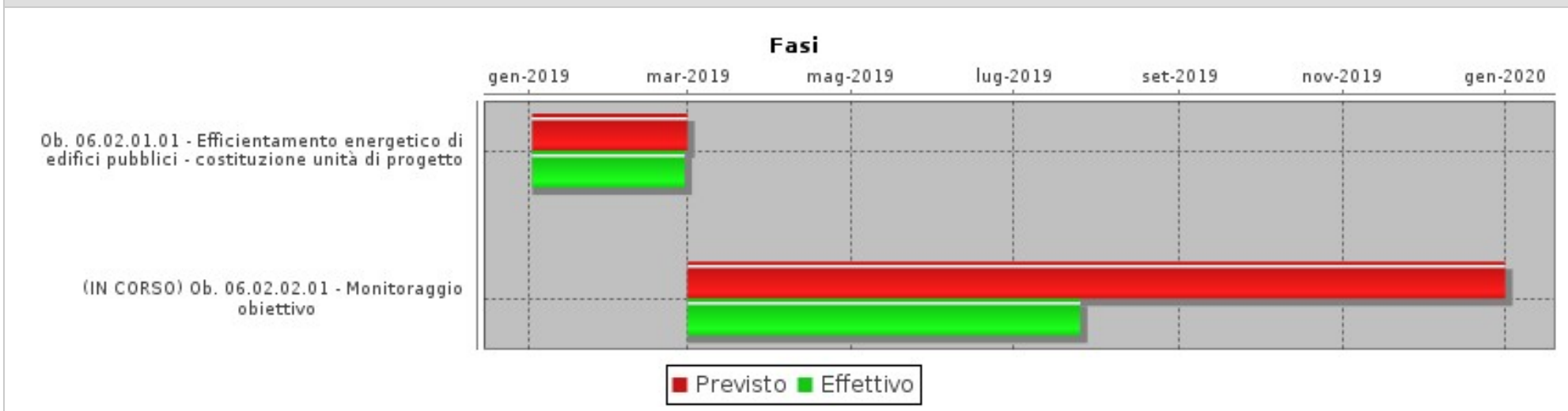

**FASI**

Descrizione	Peso	Inizio Previsto	Fine Prevista	Responsabile	Centro di Responsabilità	Note
Ob. 06.02.01.01 - Efficientamento energetico di edifici pubblici - costituzione unità di progetto		02/01/2019	28/02/2019	RUGGIERO ANGELO	SEGRETERIA GENERALE	
Ob. 06.02.02.01 - Monitoraggio obiettivo		01/03/2019	31/12/2019	FAVALI LUCA	CONTROLLI INTERNI	
Ob. 06.02.02.01 - Monitoraggio obiettivo		01/03/2019	31/12/2019	PASCUCCI MARIELLA	AFFARI ISTITUZIONALI	

**INDICATORI**

Descrizione	Tipo	Valore Atteso
Ob. 06.02.01.01 - Efficientamento energetico di edifici pubblici - provvedimento di costituzione unità di progetto	EFFICIENZA	1,00
Ob. 06.02.02.01 - Invio della relazione di monitoraggio al Segretario generale	EFFICIENZA	2,00



**obiettivo generale**  
**Pianificazione del territorio a livello ambientale**





**obiettivo generale**  
**Sito di interesse regionale (SIR) Strillaia**





Obiettivo  
2019\_07\_01Settore  
POLIZIA MUNICIPALE, SICUREZZA E AMBIENTEDirigente  
NEGRINI PAOLO**Sito di interesse regionale (SIR) Strillaie - parte Settore Polizia Municipale, sicurezza e ambiente**Tipo di Obiettivo **Sviluppo**Collegato a  
**programma:** 2019\_01\_M Città più verde  
**obiettivo generale:** 2019\_06 Strillaie**Finalità**

Il progetto di sistemazione finale (MISP), già sottoposto all'esame della Regione Toscana, e attualmente in fase di integrazione per l'adeguamento secondo le indicazioni dell'ARPAT. La Gestione post-operativa ed il monitoraggio ambientale, che fino al 2016 venivano effettuati da un unico soggetto, sono stati distinti e separati: il primo relativo alla manutenzione ordinaria e straordinaria della recinzione e cancelli di accesso, delle reti di raccolta e allontanamento delle acque meteoriche, della viabilità interna ed esterna, del sistema di raccolta del percolato, dei pozzi di raccolta e piezometri di monitoraggio, della verifica delle coperture terrigene sommitali esistenti dei vari ambiti di discarica e stato affidato alla Società in house Sistema srl; per il monitoraggio ambientale, che si effettua con cadenza trimestrale, sono in corso le procedure concorsuali per l'affidamento del servizio. Ciò rappresenterà un significativo contenimento dei costi per l'Amministrazione Comunale e un conseguente risparmio per i cittadini, in quanto tali oneri vengono riversati nelle tariffe a carico dei contribuenti.

Ob. 07.01.01 - SIR "le Strillaie" - Progetto esecutivo MISP "Le Strillaie"

Adeguamento del progetto, come prescritto dal DRT 340/2016, da parte di professionista incaricato con il supporto dell'UDP, di cui alla Disp.Dig. 1250/2018, per gli aspetti di cui al D. Lgs. 152/2006 al fine di ridurre il quantitativo di percolato da smaltire a siti esterni e/o da trattare in situ. Affidamento alla Società in House Sistema S.r.l. della Gestione del depuratore del percolato. L'obiettivo di tali operazioni è produrre un risparmio per i cittadini tramite riduzione della TARI, ovvero liberare risorse per finanziare parte della bonifica permanente del sito. Si prevede, altresì, conformemente allo strumento urbanistico vigente, lo studio di fattibilità di un impianto di produzione di energia elettrica da fonti rinnovabili (campo fotovoltaico) che potrebbe finanziare la bonifica, ovvero consentire all'amministrazione di abbattere i costi energetici

Dirigente responsabile: Paolo Negrini. Il gruppo di lavoro è così composto:

Sevizio Ambiente: Chionsini, Rabai

Ob. 07.01.02 - SIR "le Strillaie" - Monitoraggio ambientale del sito di bonifica di interesse regionale (GR092).

Predisposizione di tutti i documenti per lo svolgimento della gara e la sua aggiudicazione a seguito dell'espletamento delle procedure di evidenza pubblica.

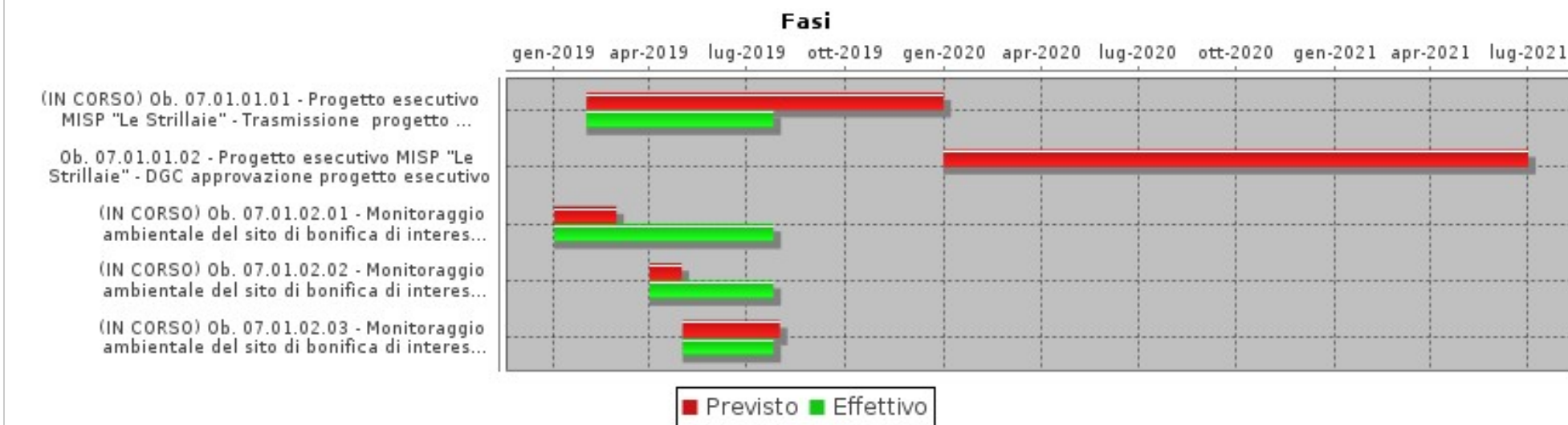
Obiettivo  
2019\_07\_01Settore  
POLIZIA MUNICIPALE, SICUREZZA E AMBIENTEDirigente  
NEGRINI PAOLO**Sito di interesse regionale (SIR) Strillaie - parte Settore Polizia Municipale, sicurezza e ambiente****GANTT****FASI**

Descrizione	Peso	Inizio Previsto	Fine Prevista	Responsabile	Centro di Responsabilità	Note
Ob. 07.01.01.01 - Progetto esecutivo MISP "Le Strillaie" - Trasmissione progetto in Regione Toscana		01/02/2019	31/12/2019	CHIONSINI ROSSANA	AMBIENTE	
Ob. 07.01.01.02 - Progetto esecutivo MISP "Le Strillaie" - DGC approvazione progetto esecutivo		01/01/2020	30/06/2021	CHIONSINI ROSSANA	AMBIENTE	
Ob. 07.01.02.01 - Monitoraggio ambientale del sito di bonifica di interesse regionale (GR092) - predisposizione documenti di gara (capitolato d'appalto e disciplinare) e invio alla Poap Appalti e Gare.		02/01/2019	28/02/2019	CHIONSINI ROSSANA	AMBIENTE	
Ob. 07.01.02.02 - Monitoraggio ambientale del sito di bonifica di interesse regionale (GR092) - pubblicazione della gara sul portale telematico regionale START.		01/04/2019	30/04/2019	CHIONSINI ROSSANA	AMBIENTE	
Ob. 07.01.02.03 - Monitoraggio ambientale del sito di bonifica di interesse regionale (GR092) - aggiudicazione a seguito della conclusione delle procedure di gara.		02/05/2019	31/07/2019	CHIONSINI ROSSANA	AMBIENTE	

Obiettivo  
2019\_07\_01Settore  
**POLIZIA MUNICIPALE, SICUREZZA E AMBIENTE**Dirigente  
**NEGRINI PAOLO****Sito di interesse regionale (SIR) Strillaie - parte Settore Polizia Municipale, sicurezza e ambiente**

<b>INDICATORI</b>		
<b>Descrizione</b>	<b>Tipo</b>	<b>Valore Atteso</b>
Ob. 07.01.01.01 - Progetto esecutivo MISP "Le Strillaie" - Trasmissione progetto in Regione Toscana	ATTIPROC	1,00
Ob. 07.01.01.02 - Progetto esecutivo MISP "Le Strillaie" - Inserimento nel gestionale della proposta di DGC di approvazione del progetto esecutivo comprensiva della firma del RUP e del parere tecnico, previo assenso dell'Assessore competente	ATTIPROC	1,00
Ob. 07.01.02.01 - Monitoraggio ambientale del sito di bonifica di interesse regionale (GR092) - trasmissione documenti di gara (capitolato d'appalto e disciplinare) e invio alla Poap Appalti servizi e forniture	EFFICIENZA	1,00
Ob. 07.01.02.02 - Monitoraggio ambientale del sito di bonifica di interesse regionale (GR092) - pubblicazione della Gara sul sistema informatico Start	EFFICIENZA	1,00
Ob. 07.01.02.03 - Monitoraggio ambientale del sito di bonifica di interesse regionale (GR092) - D.D. di aggiudicazione del servizio	ECONOMICITA	1,00



Obiettivo  
2019\_07\_02

Settore  
ENTRATE, PATRIMONIO E SERVIZI AL CITTADINO ED ALLE IMPRESE

Dirigente  
FESTEGGIATO NAZARIO

**Sito di interesse regionale (SIR) Strillaie - parte Settore Entrate, patrimonio e servizi al cittadino e alle imprese**

Tipo di Obiettivo **Sviluppo**

Collegato a  
**programma:** 2019\_01\_M Città più verde  
**obiettivo generale:** 2019\_06 Strillaie

**Finalità**

Il progetto di sistemazione finale (MISP), già sottoposto all'esame della Regione Toscana, e attualmente in fase di integrazione per l'adeguamento secondo le indicazioni dell'ARPAT. La Gestione post-operativa ed il monitoraggio ambientale, che fino al 2016 venivano effettuati da un unico soggetto, sono stati distinti e separati: il primo relativo alla manutenzione ordinaria e straordinaria della recinzione e cancelli di accesso, delle reti di raccolta e allontanamento delle acque meteoriche, della viabilità interna ed esterna, del sistema di raccolta del percolato, dei pozzi di raccolta e piezometri di monitoraggio, della verifica delle coperture terrigene sommitali esistenti dei vari ambiti di discarica e stato affidato alla Società in house Sistema srl; per il monitoraggio ambientale, che si effettua con cadenza trimestrale, sono in corso le procedure concorsuali per l'affidamento del servizio. Ciò rappresenterà un significativo contenimento dei costi per l'Amministrazione Comunale e un conseguente risparmio per i cittadini, in quanto tali oneri vengono riversati nelle tariffe a carico dei contribuenti.

Ob. 07.02.01 - SIR "le Strillaie" - Monitoraggio ambientale del sito di bonifica di interesse regionale (GR092).  
Predisposizione di tutti i documenti per lo svolgimento della gara e la sua aggiudicazione a seguito dell'espletamento delle procedure di evidenza pubblica.

**GANTT**



Obiettivo  
2019\_07\_02Settore  
ENTRATE, PATRIMONIO E SERVIZI AL CITTADINO ED ALLE IMPRESEDirigente  
FESTEGGIATO NAZARIO*Sito di interesse regionale (SIR) Strillaie - parte Settore Entrate, patrimonio e servizi al cittadino e alle imprese*

<b>FASI</b>						
Descrizione	Peso	Inizio Previsto	Fine Prevista	Responsabile	Centro di Responsabilità	Note
Ob. 07.02.01 - Trasmissione definitiva dei documenti di gara revisionati al Servizio Ambiente.		01/02/2019	31/03/2019	DI MONACO SIMONE	ACQUISTI E GARE	

<b>INDICATORI</b>		
Descrizione	Tipo	Valore Atteso
Ob. 07.02.01 - Trasmissione documenti di gara revisionati al Servizio Ambiente.	EFFICIENZA	1,00



**obiettivo generale**  
**Sviluppo delle politiche ambientali legate alla gestione dei rifiuti, all'educazione ambientale e all'attività di controllo**





Obiettivo  
2019\_08\_01Settore  
POLIZIA MUNICIPALE, SICUREZZA E AMBIENTEDirigente  
NEGRINI PAOLO

**Sviluppo delle politiche ambientali legate alla gestione dei rifiuti, all'educazione ambientale e all'attività di controllo sul territorio - parte Settore Polizia Municipale, sicurezza e ambiente**

Tipo di Obiettivo **Sviluppo**

Collegato a

**programma:** 2019\_01\_M Città più verde**obiettivo generale:** 2019\_07 Politiche ambientali**Finalità**

L'obiettivo è volto ad investire sulla tutela dell'ambiente, sulle ricchezze naturali e sulla biodiversità, contribuendo a garantire il benessere di tutti i cittadini. L'obiettivo consiste in:

Ob. 08.01.01 - 4° Stralcio del Piano per la Gestione dei Rifiuti - Modifiche al Servizio di Raccolta esistente con l'introduzione di postazioni di raccolta dotate di tecnologia per la misurazione del rifiuto conferito e di riconoscimento dell'utenza.

Ob. 08.01.02 - Attivazione del Divieto di Sosta veicolare contestuale allo svolgimento del Servizio di Spazzamento e lavaggio strade dal parte del Gestore dei Rifiuti.

Ob. 08.01.03 - Redazione del nuovo Piano Economico Finanziario (PEF) relativo all'annualità 2019.

Ob. 08.01.04 - Attività di educazione ambientale con corsi / incontri formativi rivolti alle scuole.

Ob. 08.01.05 - Attività di educazione ambientale con incontri formativi rivolti ai cittadini residenti nelle aree interessate dall'installazione delle nuove tecnologie di raccolta dei rifiuti - Isole ecologiche Informatizzate.

Ob. 08.01.06 - Verifica, rilievo e catalogazione cestini presenti nel Capoluogo con esclusione di quelli localizzati centro storico e nelle aree verdi.

Ob. 08.01.07 - Verifica delle condizioni qualitative dei contenitori di raccolta stradale presenti sul territorio, mediante loro censimento e catalogazione, al fine della trasmissione delle risultanze alla competente Autorità di Ambito per la verifica del rispetto delle condizioni contrattuali previste nel capitolato prestazionale di progettazione ed esecuzione dei servizi "Documento B1" del bando di gara per l'affidamento del servizio al Gestore.



Obiettivo  
2019\_08\_01

Settore  
POLIZIA MUNICIPALE, SICUREZZA E AMBIENTE

Dirigente  
NEGRINI PAOLO

**Sviluppo delle politiche ambientali legate alla gestione dei rifiuti, all'educazione ambientale e all'attività di controllo sul territorio - parte Settore Polizia Municipale, sicurezza e ambiente**

### GANTT

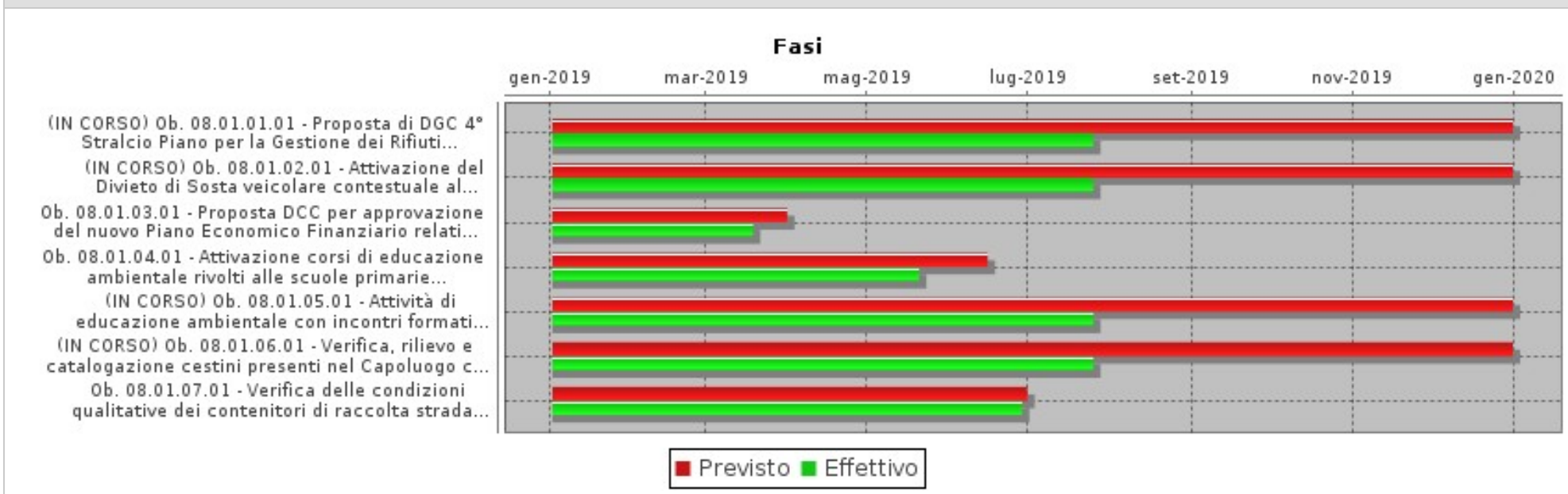

### FASI

Descrizione	Peso	Inizio Previsto	Fine Prevista	Responsabile	Centro di Responsabilità	Note
Ob. 08.01.01.01 - Proposta di DGC 4° Stralcio Piano per la Gestione dei Rifiuti - Modifiche al Servizio di Raccolta esistente con l'introduzione di postazioni di raccolta dotate di tecnologia per la misurazione del rifiuto conferito riconoscimento utenza.		02/01/2019	31/12/2019	BISDOMINI ALESSANDRO	CICLO DEI RIFIUTI	
Ob. 08.01.02.01 - Attivazione del Divieto di Sosta veicolare contestuale allo svolgimento del Servizio di Spazzamento e lavaggio strade da parte del Gestore dei Rifiuti.		02/01/2019	31/12/2019	BISDOMINI ALESSANDRO	CICLO DEI RIFIUTI	
Ob. 08.01.03.01 - Proposta DCC per approvazione del nuovo Piano Economico Finanziario relativo all'annualità 2019.		02/01/2019	31/03/2019	BISDOMINI ALESSANDRO	CICLO DEI RIFIUTI	

Obiettivo  
2019\_08\_01Settore  
**POLIZIA MUNICIPALE, SICUREZZA E AMBIENTE**Dirigente  
**NEGRINI PAOLO****Sviluppo delle politiche ambientali legate alla gestione dei rifiuti, all'educazione ambientale e all'attività di controllo sul territorio - parte Settore Polizia Municipale, sicurezza e ambiente**

FASI						
Descrizione	Peso	Inizio Previsto	Fine Prevista	Responsabile	Centro di Responsabilità	Note
Ob. 08.01.04.01 - Attivazione corsi di educazione ambientale rivolti alle scuole primarie e secondarie.		02/01/2019	15/06/2019	BISDOMINI ALESSANDRO	CICLO DEI RIFIUTI	
Ob. 08.01.05.01 - Attività di educazione ambientale con incontri formativi rivolti ai cittadini residenti nelle aree interessate dall'installazione delle nuove tecnologie di raccolta dei rifiuti - Isole ecologiche Informatizzate.		02/01/2019	31/12/2019	BISDOMINI ALESSANDRO	CICLO DEI RIFIUTI	
Ob. 08.01.06.01 - Verifica, rilievo e catalogazione cestini presenti nel Capoluogo con esclusione di quelli localizzati centro storico e nelle aree verdi.		02/01/2019	31/12/2019	BISDOMINI ALESSANDRO	CICLO DEI RIFIUTI	
Ob. 08.01.07.01 - Verifica delle condizioni qualitative dei contenitori di raccolta stradale presenti sul territorio, mediante loro censimento e catalogazione, al fine della trasmissione delle risultanze alla competente Autorità di Ambito.		02/01/2019	30/06/2019	BISDOMINI ALESSANDRO	CICLO DEI RIFIUTI	

INDICATORI		
Descrizione	Tipo	Valore Atteso
Ob. 08.01.01.01 - Inserimento nel gestionale dell'Ente della proposta di DGC comprensiva della firma del RUP e del parere tecnico 4° Stralcio Piano Gestione dei Rifiuti - Modifiche al Servizio di Raccolta (...), previo assenso dell'Assessore competente.	ATTIPROC	1,00
Ob. 08.01.02.01 - Emanazione delle ordinanze dirigenziali per modifiche alla circolazione stradale recanti l'attivazione del Divieto di Sosta veicolare contestuale allo svolgimento del Servizio di Spazzamento e lavaggio strade.	OUTPUT	3,00
Ob. 08.01.03.01 - Inserimento nel gestionale della proposta di deliberazione di DGC comprensiva della firma del RUP e del parere tecnico previo assenso dell'assessore di riferimento del nuovo Piano Economico Finanziario relativo all'annualità 2019.	ANALISI_FINANZIARIA	1,00
Ob. 08.01.04.01 - Alunni frequentanti i corsi di educazione ambientale rivolti alle scuole primarie e secondarie.	EFFICACIA	900,00
Ob. 08.01.05.01 - Incontri formativi rivolti ai cittadini residenti nelle aree interessate dall'installazione delle nuove tecnologie di raccolta dei rifiuti - Isole ecologiche Informatizzate.	OUTPUT	>25
Ob. 08.01.06.01 - Trasmissione al Soggetto Gestore ed alla competente Autorità di Ambito del report delle operazioni di verifica dei cestini dei presenti con esclusione di quelli localizzati centro storico e nelle aree verdi. Numero cestini rilevati.	ATTIPROC	>500
Ob. 08.01.07.01 - Trasmissione, al Soggetto Gestore ed alla competente Autorità di Ambito del report delle operazioni di verifica delle condizioni qualitative dei contenitori di raccolta stradale.	ATTIPROC	1,00



**obiettivo generale**  
**Valorizzazione del verde**





**obiettivo generale**  
**Mobilità**





Obiettivo  
2019\_09\_01

Settore  
POLIZIA MUNICIPALE, SICUREZZA E AMBIENTE

Dirigente  
NEGRINI PAOLO

**Mobilità - parte Settore Polizia municipale, sicurezza e ambiente**

Tipo di Obiettivo **Programmatico** Collegato a  
**programma:** 2019\_02\_M Una città più efficiente  
**obiettivo generale:** 2019\_09 Mobilità

**Finalità**

L'obiettivo si compone dei seguenti sotto-obiettivi;  
 Ob. 09.01.01 - TPL - Attività ispettiva sui servizi oggetto del Contratto di servizio.  
 La Regione Toscana ha iniziato la gestione del contratto di servizio di TPL regionale, nel transitorio di definizione della gara per il lotto unico. Per le funzioni di gestione del contratto sarà indispensabile il contributo dei comuni capoluogo. Ai fini dell'effettuazione di controlli ispettivi sui servizi oggetto del contratto di servizio, diviene essenziale la collaborazione ed il coordinamento tra l'ufficio unico e gli uffici territoriali. In particolare, è previsto che gli uffici territoriali, composti dagli EE.LL., svolgano l'attività ispettiva sui servizi e svolgano la maggioranza dei controlli sul territorio di riferimento, in coordinamento con l'ufficio unico.

**GANTT**

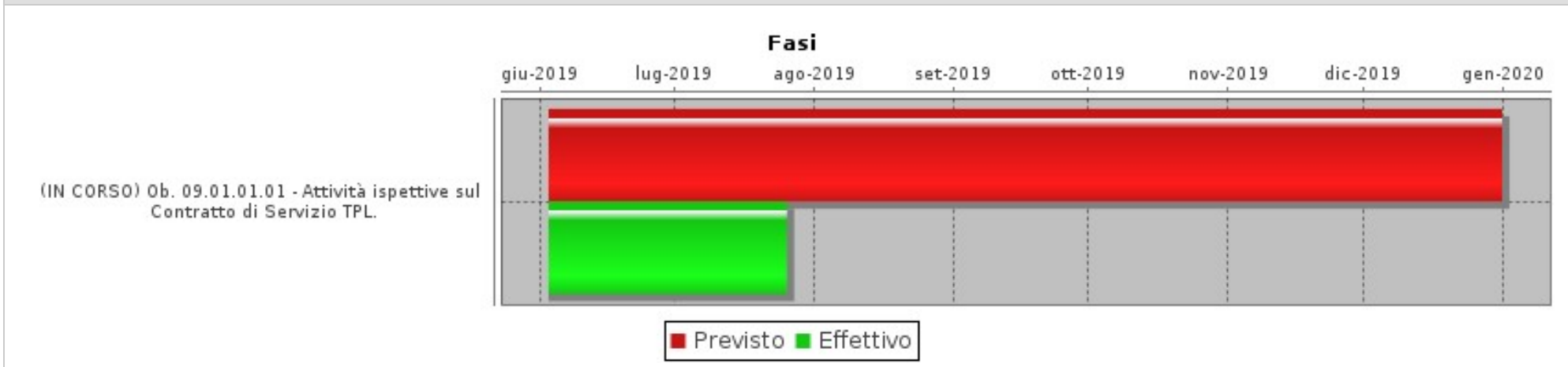

**FASI**

Descrizione	Peso	Inizio Previsto	Fine Prevista	Responsabile	Centro di Responsabilità	Note
Ob. 09.01.01.01 - Attività ispettive sul Contratto di Servizio TPL.		03/06/2019	31/12/2019	GUERRINI SAMUELE	MOBILITA'	





Obiettivo  
2019\_09\_01

Settore  
**POLIZIA MUNICIPALE, SICUREZZA E AMBIENTE**

Dirigente  
**NEGRINI PAOLO**

*Mobilità - parte Settore Polizia municipale, sicurezza e ambiente*

INDICATORI		
Descrizione	Tipo	Valore Atteso
Ob. 09.01.01.01 - Attività ispettive sul Contratto di Servizio TPL. Verbali di ispezione	EFFICACIA	2,00



**obiettivo generale**  
**Mobilità sostenibile integrata - Progetto GRO.AR**



Obiettivo  
2019\_10\_01Settore  
POLIZIA MUNICIPALE, SICUREZZA E AMBIENTEDirigente  
NEGRINI PAOLO**Mobilità sostenibile integrata - Progetto GRO.AR - parte Settore Polizia municipale, sicurezza e ambiente**Tipo di Obiettivo **Sviluppo**Collegato a  
**programma:** 2019\_02\_M Una città più efficiente  
**obiettivo generale:** 2019\_10 Mobilità integrata**Finalità**

L'obiettivo si suddivide nei seguenti sotto-obiettivi:

Ob. 10.01.01 - Realizzazione zone 30.

Lo scopo del presente obiettivo è quello istituire Zone 30 intorno ai 5 plessi scolastici che saranno individuati, al fine di deviare il più possibile il traffico motorizzato da questi delicati ambiti urbani ed integrare l'intervento dell'azione precedente. Si prevede l'installazione della necessaria segnaletica, realizzazione di elementi di moderazione del traffico sugli ingressi e sulle uscite maggiormente critiche, riordino degli spazi di sosta ove necessario, rifacimento ed integrazione della segnaletica, soprattutto quella riguardante la protezione e la tutela dei pedoni, arredi necessari per evidenziare la tipologia della zona. La realizzazione dell'intervento sarà eseguita nell'ambito del contratto per il servizio di segnaletica stradale da Sistema srl, società in house del Comune.

Ob. 10.01.02 - Realizzazione servizio Piedibus.

L'obiettivo consiste nella realizzazione di un progetto di piedibus destinato alle scuole elementari e medie. Il trasporto a scuola a piedi per i bambini delle scuole primarie col piedibus, è una iniziativa già diffusa in molte città italiane ed europee: zero emissioni, unite all'opportunità di muoversi, stare assieme con altri compagni ed esplorare il proprio quartiere da vicino. Il progetto del Comune di Grosseto prevede l'attivazione del piedibus in almeno cinque scuole elementari e medie del capoluogo, con la definizione delle linee del servizio e di tutte le attività connesse alla sua realizzazione. Sarà realizzato anche un concorso artistico nelle scuole per promuovere la mobilità sostenibile con la consegna di buoni mobilità.

Ob. 10.01.03 - Adeguamento attraversamenti pedonali.

L'obiettivo ha lo scopo di adeguare gli attraversamenti pedonali lungo i percorsi Piedibus e nelle vicinanze dei plessi scolastici individuati al fine della eliminazione delle criticità sugli attraversamenti pedonali e sui percorsi scelti ed a garantire la massima protezione degli alunni. Saranno adeguati gli attraversamenti pedonali esistenti sui percorsi casa-scuola anche attraverso sistemi integrativi di illuminazione dove necessario, utilizzando segnaletica orizzontale ad alta visibilità o realizzando isole salvapedoni o attraversamenti; complessivamente si stima un adeguamento di 10 attraversamenti pedonali.

Ob. 10.01.04 - Progetto di educazione stradale.

L'obiettivo ha lo scopo di realizzare un programma di educazione stradale da compiere nelle scuole di vario ordine e grado finalizzato a stimolare i giovani studenti all'adozione di comportamenti sicuri e rispettosi delle regole del Codice della Strada e all'educazione necessaria per la guida dei velocipedi e durante i percorsi a piedi in città. Il programma che verrà sviluppato intende proseguire, rafforzandole ed estendendole, le esperienze acquisite negli ultimi anni, focalizzando l'attenzione su percorsi inter-multidisciplinari per favorire lo sviluppo di una nuova cultura di sicurezza stradale. Le lezioni teoriche si alterneranno a situazioni "pratiche" e attività ludiche.

Ob. 10.01.05 - Ruolo del capofila: gestione monitoraggio, trasferimenti di contributo e rendicontazione - La P.O.A.P. mobilità e traffico provvederà alla individuazione dei sistemi di monitoraggio previsti nel progetto, al fine di verificare l'efficacia dello stesso, al trasferimento dei contributi per la quota parte al Comune di Arezzo ed alla



Obiettivo  
2019\_10\_01

Settore  
POLIZIA MUNICIPALE, SICUREZZA E AMBIENTE

Dirigente  
NEGRINI PAOLO

**Mobilità sostenibile integrata - Progetto GRO.AR - parte Settore Polizia municipale, sicurezza e ambiente**

rendicontazione prevista dal Ministero.

**GANTT**

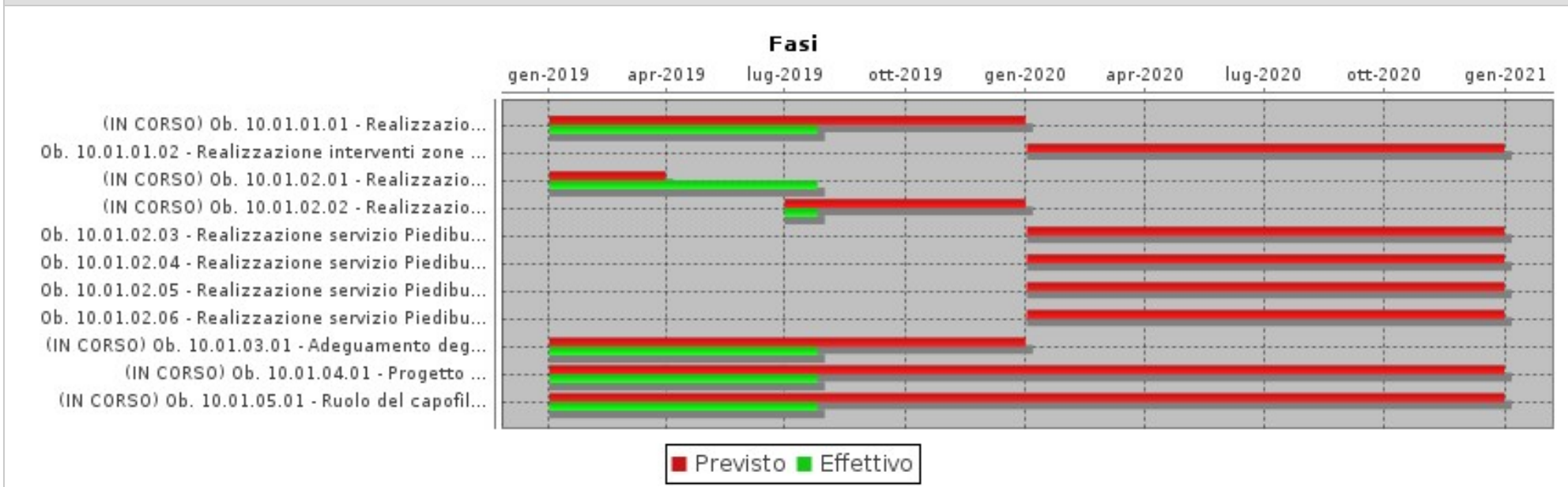

**FASI**

Descrizione	Peso	Inizio Previsto	Fine Prevista	Responsabile	Centro di Responsabilità	Note
Ob. 10.01.01.01 - Realizzazione interventi zone 30 - Avvio (n. 1 nel 2019)		02/01/2019	31/12/2019	GUERRINI SAMUELE	MOBILITA'	
Ob. 10.01.01.02 - Realizzazione interventi zone 30 - Completamento (n. 4 nel 2020)		02/01/2020	31/12/2020	GUERRINI SAMUELE	MOBILITA'	
Ob. 10.01.02.01 - Realizzazione servizio Piedibus: predisposizione bozza questionari		02/01/2019	31/03/2019	GUERRINI SAMUELE	MOBILITA'	
Ob. 10.01.02.02 - Realizzazione servizio Piedibus: raccolta risposte individuazione partecipanti, conduttori, percorsi - anno 2019		01/07/2019	31/12/2019	GUERRINI SAMUELE	MOBILITA'	

Obiettivo  
2019\_10\_01Settore  
POLIZIA MUNICIPALE, SICUREZZA E AMBIENTEDirigente  
NEGRINI PAOLO**Mobilità sostenibile integrata - Progetto GRO.AR - parte Settore Polizia municipale, sicurezza e ambiente**

FASI						
Descrizione	Peso	Inizio Previsto	Fine Prevista	Responsabile	Centro di Responsabilità	Note
Ob. 10.01.02.03 - Realizzazione servizio Piedibus: raccolta risposte individuazione partecipanti, conduttori, percorsi - anno 2020		02/01/2020	31/12/2020	GUERRINI SAMUELE	MOBILITA'	
Ob. 10.01.02.04 - Realizzazione servizio Piedibus: buoni mobilità		02/01/2020	31/12/2020	GUERRINI SAMUELE	MOBILITA'	
Ob. 10.01.02.05 - Realizzazione servizio Piedibus: inizio del servizio sulle linee individuate		02/01/2020	31/12/2020	GUERRINI SAMUELE	MOBILITA'	
Ob. 10.01.02.06 - Realizzazione servizio Piedibus: consegna incentivi e monitoraggio		02/01/2020	31/12/2020	GUERRINI SAMUELE	MOBILITA'	
Ob. 10.01.03.01 - Adeguamento degli attraversamenti pedonali		02/01/2019	31/12/2019	GUERRINI SAMUELE	MOBILITA'	
Ob. 10.01.04.01 - Progetto di educazione stradale: realizzazione di attività didattiche, teoriche e pratiche (ogni anno)		02/01/2019	31/12/2020	FANFANI FRANCESCO	POLIZIA STRADALE E SICUREZZA	
Ob. 10.01.05.01 - Ruolo del capofila: rendicontazione della attività di progetto al Ministero (ogni anno)		02/01/2019	31/12/2020	GUERRINI SAMUELE	MOBILITA'	

INDICATORI		
Descrizione	Tipo	Valore Atteso
Ob. 10.01.01.01 - Realizzazione interventi Zona 30 - Ordinanza dirigenziale per istituzione della Zona 30 entro il 2019	EFFICACIA	1,00
Ob. 10.01.01.02 - Realizzazione interventi Zona 30 - Ordinanza dirigenziale per istituzione della Zona 30 entro il 2020	EFFICACIA	4,00
Ob. 10.01.02.01 - Trasmissione ai Servizi Educativi della proposta di questionario propedeutico alla realizzazione del servizio Piedibus	EFFICIENZA	1,00
Ob. 10.01.02.02 - Realizzazione servizio Piedibus - Raccolta risposte ai questionari, individuazione dei partecipanti e dei percorsi: trasmissione planimetrie dei percorsi alla Direzione scolastica - anno 2019 (n. 1 planimetria per ogni scuola)	EFFICIENZA	3,00
Ob. 10.01.02.03 - Realizzazione servizio Piedibus - Raccolta risposte ai questionari, individuazione dei partecipanti e dei percorsi: trasmissione planimetrie dei percorsi alla Direzione scolastica - anno 2020 (n. 1 planimetria per ogni scuola)	EFFICIENZA	2,00
Ob. 10.01.03.01 - Adeguamento degli attraversamento pedonali: Ordinanza Dirigenziale o progetto di piano di segnalamento (n. 1 per ogni attraversamento)	ATTIPROC	3,00
Ob. 10.01.04.01 - Progetto di educazione stradale: ore di attività formativa con le scuole	EFFICACIA	50,00
Ob. 10.01.05.01 - Ruolo del capofila: rendicontazione delle attività di progetto al Ministero, trasmissione monitoraggio	ANALISI_FINANZIARIA	2,00



Obiettivo  
2019\_10\_02

Settore  
RISORSE FINANZIARIE, SERVIZI EDUCATIVI, CULTURA E TURISMO

Dirigente  
BALOCCHI GIULIO

**Mobilità sostenibile integrata - Progetto GRO.AR - parte Settore Risorse finanziarie, Servizi educativi, Cultura e turismo**

Tipo di Obiettivo **Sviluppo**

Collegato a  
**programma:** 2019\_02\_M Una città più efficiente  
**obiettivo generale:** 2019\_10 Mobilità integrata

**Finalità**

L'obiettivo si articola come segue:

Ob. 10.02.01 - Realizzazione servizio Piedibus.

L'obiettivo consiste nella realizzazione di un progetto di piedibus destinato alle scuole elementari e medie. Il trasporto a scuola a piedi per i bambini delle scuole primarie col piedibus, è una iniziativa già diffusa in molte città italiane ed europee: zero emissioni, unite all'opportunità di muoversi, stare assieme con altri compagni ed esplorare il proprio quartiere da vicino. Il progetto del Comune di Grosseto prevede l'attivazione del piedibus in almeno cinque scuole elementari e medie del capoluogo, con la definizione delle linee del servizio e di tutte le attività connesse alla sua realizzazione. Sarà realizzato anche un concorso artistico nelle scuole per promuovere la mobilità sostenibile con la consegna di buoni mobilità.

**GANTT**

**Fasi**

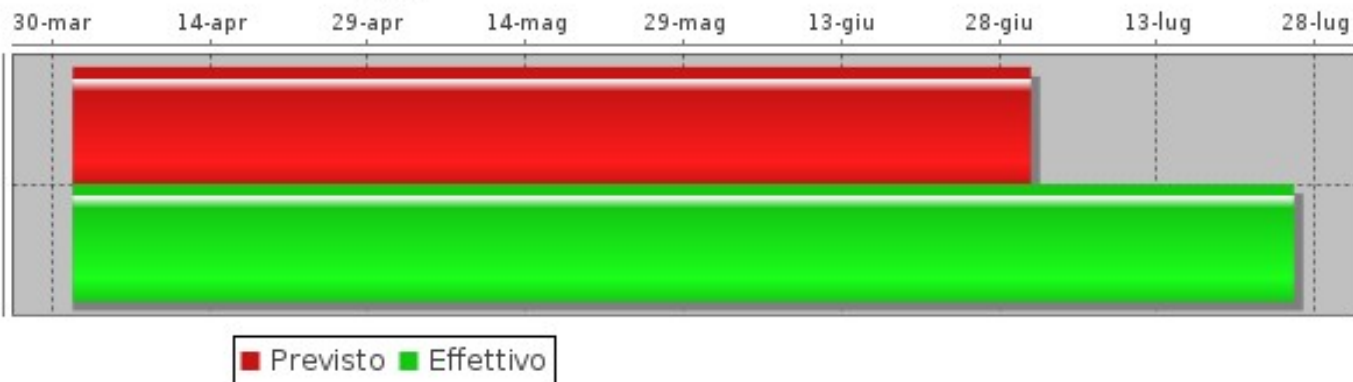

Obiettivo  
2019\_10\_02Settore  
RISORSE FINANZIARIE, SERVIZI EDUCATIVI, CULTURA E TURISMODirigente  
BALOCCHI GIULIO**Mobilità sostenibile integrata - Progetto GRO.AR - parte Settore Risorse finanziarie, Servizi educativi, Cultura e turismo**

<b>FASI</b>						
Descrizione	Peso	Inizio Previsto	Fine Prevista	Responsabile	Centro di Responsabilità	Note
Ob. 10.02.01.01 - Realizzazione servizio Piedibus: attività propedeutica, incontri con i responsabili scolastici, predisposizione questionari, individuazione classi e somministrazione.		01/04/2019	30/06/2019	MANNINI PATRIZIA	EDUCATIVI	

<b>INDICATORI</b>		
Descrizione	Tipo	Valore Atteso
Ob. 10.02.01.01 - Realizzazione servizio Piedibus: effettuazione questionario con le scuole e trasmissione risultanze alla POAP Mobilità e traffico.	EFFICACIA	1,00





**obiettivo generale**  
**Equità fiscale**





Obiettivo

2019\_24\_01

Settore

ENTRATE, PATRIMONIO E SERVIZI AL CITTADINO ED ALLE IMPRESE

Dirigente

FESTEGGIATO NAZARIO

**Equità fiscale - parte Settore Entrate, patrimonio e servizi al cittadino e alle imprese**Tipo di Obiettivo **Sviluppo**

Collegato a

**programma:** 2019\_03\_M Lavoro ed equità fiscale**obiettivo generale:** 2019\_11 Equità fiscale**Finalità**

L'obiettivo si articola come segue:

ob. 24.01.01 Equità fiscale e presidio del territorio

L'obiettivo si prefigge una ulteriore implementazione dell'attività di contrasto all'evasione ed elusione dei tributi rispetto alle attività portate avanti negli anni precedenti sia attraverso l'emissione di avvisi di accertamento relativi a più annualità consecutive, sia implementando controlli su fattispecie non ancora definite in maniera puntuale sia soprattutto iniziando quella attività di presidio del territorio che avrà sì lo scopo di combattere l'evasione e l'elusione fiscale sui tributi locali ma anche quello di fornire ad attività commerciali e professionisti le informazioni necessarie per mettersi in regola. L'agente accertatore, la nuova figura che verrà introdotta, avrà il compito d'individuare le situazioni d'irregolarità tributaria e consentire all'Amministrazione d'intervenire tempestivamente, per rispetto a chi si impegna ad osservare le regole e pagare regolarmente i tributi il tutto nell'ottica non di una maggiore vessazione del contribuente, ma per realizzare una maggiore equità fiscale tra cittadini. Quella dell'agente accertatore è una figura introdotta dalla legge 27 dicembre 2006, n. 296, Finanziaria per l'anno 2007, all'art.1 commi 179, 180, 181 e 182, che ha dato la facoltà ai Comuni di conferire poteri di accertamento, di contestazione immediata, nonché di redazione e di sottoscrizione del processo verbale di accertamento per le violazioni relative alle proprie entrate, che si verificano sul territorio comunale, a dipendenti dell'Ente.

Dal lato della verifica puntuale di fattispecie particolari, nel corso dell'anno 2019, il Servizio Entrate si concentrerà sulla Tari e in particolar modo sulla verifica presso altre amministrazioni comunali, dei componenti il nucleo familiare dei contribuenti TARI non residenti presso il Ns. Comune. Questa verifica permetterà di calcolare il tributo sui rifiuti, per le utenze non stabilmente attive (secondo case, immobili a disposizione), non in maniera presuntiva basandosi convenzionalmente sul numero di componenti del nucleo familiare in proporzione alla superficie dell'immobile, ma esattamente sul numero reale dei componenti il nucleo familiare degli utilizzatori dell'immobile.

L'altro risultato che il Servizio Entrate si prefigge, per l'anno 2019, riguardo la lotta all'evasione è l'ampliamento dell'intervallo temporale da sottoporre a controllo. Organizzare l'attività di accertamento in modo da non lavorare unicamente solo sulle annualità in scadenza permetterebbe di ridurre i tempi previsti dalla legge con effetti positivi sia per l'Ente che accerta sia per i cittadini che vedrebbero contestarsi gli errori in tempi relativamente brevi. Nell'ambito di quest'ultimo risultato proseguirà, con l'emissione degli avvisi di accertamento, il percorso pluriennale volto al recupero dei residui attivi della Tari 2016 individuati al Cap. 647 del bilancio dell'Ente anno 2016, percorso iniziato nell'anno 2018 con l'invio dei solleciti di pagamento e che si concluderà nel 2020 con l'emissione del ruolo coattivo.



Obiettivo  
2019\_24\_01

Settore  
ENTRATE, PATRIMONIO E SERVIZI AL CITTADINO ED ALLE IMPRESE

Dirigente  
FESTEGGIATO NAZARIO

**Equità fiscale - parte Settore Entrate, patrimonio e servizi al cittadino e alle imprese**

**GANTT**

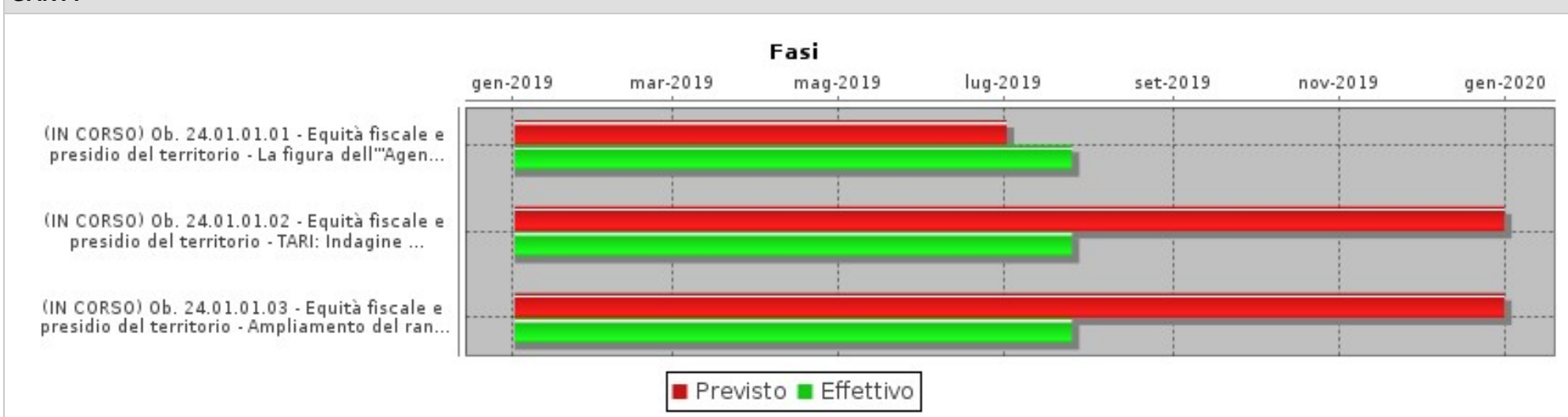

**FASI**

Descrizione	Peso	Inizio Previsto	Fine Prevista	Responsabile	Centro di Responsabilità	Note
Ob. 24.01.01.01 - Equità fiscale e presidio del territorio - La figura dell' "Agente accertatore": organizzazione Corso di formazione per ottenimento qualifica ai dipendenti dell'Ente interessati		02/01/2019	01/07/2019	CASCIANI SIMONE	ENTRATE	
Ob. 24.01.01.02 - Equità fiscale e presidio del territorio - TARI: Indagine su composizione nuclei familiari dei contribuenti residenti fuori Comune		02/01/2019	31/12/2019	CASCIANI SIMONE	ENTRATE	
Ob. 24.01.01.03 - Equità fiscale e presidio del territorio - Ampliamento del range temporale delle annualità di imposta sottoposte a controllo		02/01/2019	31/12/2019	CASCIANI SIMONE	ENTRATE	

**INDICATORI**

Descrizione	Tipo	Valore Atteso
Ob. 24.01.01.01 - Equità fiscale e presidio del territorio - Agente Accertatore - Organizzazione corso di formazione	EFFICIENZA	1,00
Ob. 24.01.01.02 - Equità fiscale e presidio del territorio - Indagine residenti fuori comune - Invio richieste nuclei familiari ad altre Amministrazioni comunali - Numero richieste	EFFICIENZA	50,00

Obiettivo  
2019\_24\_01Settore  
ENTRATE, PATRIMONIO E SERVIZI AL CITTADINO ED ALLE IMPRESEDirigente  
FESTEGGIATO NAZARIO***Equità fiscale - parte Settore Entrate, patrimonio e servizi al cittadino e alle imprese***

<b>INDICATORI</b>		
<b>Descrizione</b>	<b>Tipo</b>	<b>Valore Atteso</b>
Ob. 24.01.01.03 - Equità fiscale e presidio del territorio - Ampliamento range temporale avvisi di accertamento - n° avvisi: anno di imposta 2014 (annualità in prescrizione)	EFFICIENZA	2.000,00
Ob. 24.01.01.03 - Equità fiscale e presidio del territorio - Ampliamento range temporale avvisi di accertamento - n° avvisi: anno di imposta 2015 (annualità non in prescrizione)	EFFICIENZA	2.000,00
Ob. 24.01.01.03 - Equità fiscale e presidio del territorio - Ampliamento range temporale avvisi di accertamento - n° avvisi: anno di imposta 2016 (annualità non in prescrizione) (comprensivi degli avvisi di accertamento relativi alla Tari Cap. 647/2016)	EFFICIENZA	2.500,00



**obiettivo generale**  
**Progetti per lo sviluppo economico**





Obiettivo

2019\_11\_01

Settore

ENTRATE, PATRIMONIO E SERVIZI AL CITTADINO ED ALLE IMPRESE

Dirigente

FESTEGGIATO NAZARIO

**Progetti per lo sviluppo economico - parte Settore Entrate, patrimonio e servizi al cittadino e alle imprese**Tipo di Obiettivo **Sviluppo**

Collegato a

**programma:** 2019\_03\_M Lavoro ed equità fiscale**obiettivo generale:** 2019\_12 Sviluppo economico**Finalità**

L'obiettivo si articola come segue:

Ob. 11.01.01 - Rigenerazione del Mercato coperto.

Rilanciare l'immagine e il complesso produttivo del mercato coperto attraverso una importante campagna di marketing in funzione di un successivo apposito bando pubblico per la selezione di nuove imprese intente ad insediarsi all'interno dello stesso.

Ob. 11.01.02 - Rivitalizziamo il Centro Storico.

L'Amministrazione Comunale intende rivitalizzare il centro storico della città anche attraverso una misura di sostegno alle imprese mediante un contributo da parametrare all'ammontare del carico fiscale sostenuto nell'anno in cui si verificheranno nuove aperture di attività imprenditoriali e professionali appartenenti ai settori dell'artigianato, turismo, commercio, ambiente, sport, ecc., in locali chiusi e disponibili. Il contributo verrà erogato nell'anno successivo a quello in cui si verificheranno le condizioni suddette, a condizione che, alla data di liquidazione del contributo, non risulti nessun carico pendente di qualsiasi natura (tributaria e patrimoniale) nei confronti dell'Amministrazione Comunale

Ob. 11.01.03 - Centro storico più accessibile.

L'Amministrazione nell'intento di riqualificare il patrimonio immobiliare del centro storico a servizio delle imprese e delle professioni intendere promuovere un'ulteriore misura che possa rendere agevole l'accesso negli esercizi da parte dei portatori di handicap. Sarà previsto un contributo per gli esercizi privati aperti al pubblico che ospitano attività commerciali, professionali, artigianali, turistiche, sportive ecc. e che decideranno di rendere il proprio ingresso facilmente accessibile ai portatori di handicap.

Ob. 11.01.04 - Progetto GIS - Organizzazione e realizzazione di un piano di sensibilizzazione e accompagnamento delle PMI verso l'avvio di processi di innovazione.

Il progetto si pone come obiettivo principale quello di sviluppare e incentivare, in particolare, un servizio finalizzato al fattivo coinvolgimento delle imprese del territorio del Comune di Grosseto e delle loro Associazioni di categoria per una adesione volontaria da parte delle stesse ad un processo di innovazione che favorisca la crescita del sistema produttivo territoriale, con particolare riferimento alle micro PMI, anche al fine di migliorare l'offerta turistica del territorio grossetano.

Ob. 11.01.05 - Progetto codice FEAMP 2MC018 - "Misure a favore della commercializzazione" della pesca e dell'acquacoltura.

Si prevede di organizzare un ciclo di corso/showcooking legati alla stagionalità del prodotto ittico ed i relativi abbinamenti con prodotti agricoli di stagione. Saranno attivati cicli di percorsi ludico didattici ricreativi rivolti ai GAS e alle scuole incentrati sulla pesca sostenibile e l'educazione alimentare anche tramite uscite didattiche in imbarcazioni della piccola pesca. sarà mostrata la filiera del prodotto ittico, dalla barca alla cucina e saranno prodotti gadget informativi, ricettari e giochi per bambini. Sarà realizzato un video promozionale sulla pesca sostenibile e il consumo responsabile che verrà diffuso nell'evento finale del progetto. Alla fine del percorso progettuale si prevedono eventi all'interno del mercato coperto di Grosseto ed in prossimità del porto di Marina di Grosseto (Fortezza Medicea); si prevede la realizzazione di una giornata/evento conclusivo attraverso stand allestiti nel centro città. L'obiettivo finale è quindi quello di incentivare la competitività del settore ittico.





Obiettivo  
2019\_11\_01

Settore  
**ENTRATE, PATRIMONIO E SERVIZI AL CITTADINO ED ALLE IMPRESE**

Dirigente  
**FESTEGGIATO NAZARIO**

**Progetti per lo sviluppo economico - parte Settore Entrate, patrimonio e servizi al cittadino e alle imprese**

**GANTT**

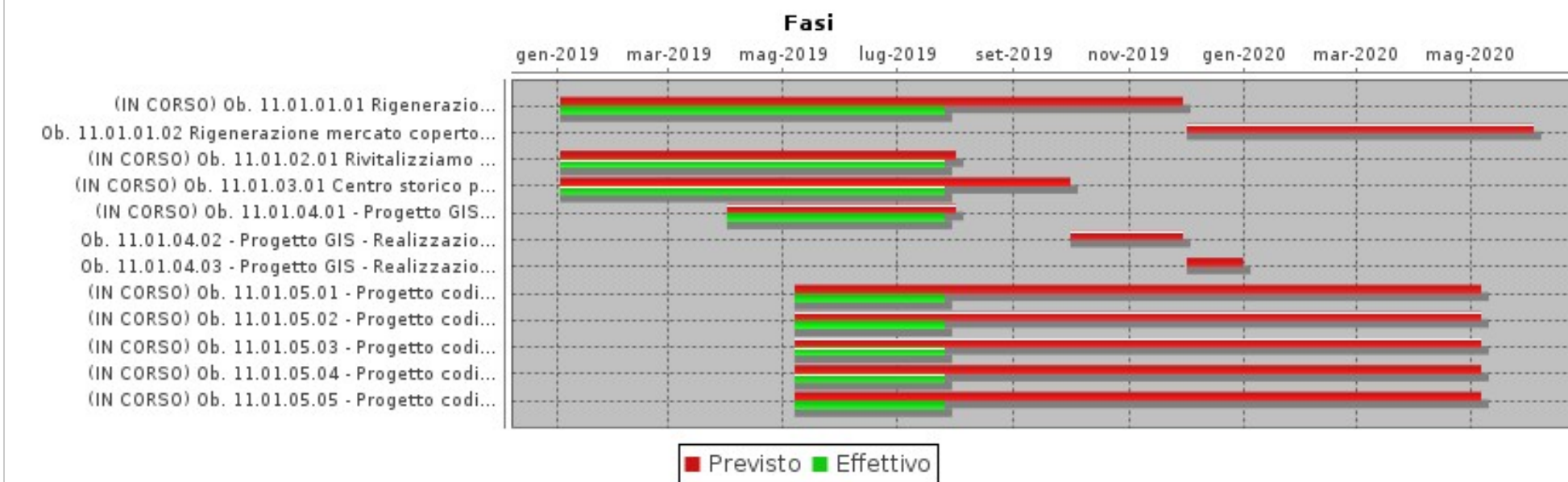

**FASI**

Descrizione	Peso	Inizio Previsto	Fine Prevista	Responsabile	Centro di Responsabilità	Note
Ob. 11.01.01.01 Rigenerazione mercato coperto - Bando pubblico per selezione nuovi operatori		02/01/2019	29/11/2019	LEUZZI ROSARIA	ATTIVITA' PRODUTTIVE	
Ob. 11.01.01.02 Rigenerazione mercato coperto - Assegnazione spazi per nuovi operatori		02/12/2019	03/06/2020	LEUZZI ROSARIA	ATTIVITA' PRODUTTIVE	
Ob. 11.01.02.01 Rivitalizziamo il Centro Storico - Individuazione elenco dei soggetti ammissibili al contributo		02/01/2019	31/07/2019	LEUZZI ROSARIA	ATTIVITA' PRODUTTIVE	
Ob. 11.01.03.01 Centro storico più accessibile - Approvazione domande pervenute e assegnazione contributi		02/01/2019	30/09/2019	LEUZZI ROSARIA	ATTIVITA' PRODUTTIVE	
Ob. 11.01.04.01 - Progetto GIS - Redazione avviso pubblico rivolto alle PMI per la partecipazione al progetto		01/04/2019	31/07/2019	LEUZZI ROSARIA	ATTIVITA' PRODUTTIVE	

Obiettivo  
2019\_11\_01Settore  
ENTRATE, PATRIMONIO E SERVIZI AL CITTADINO ED ALLE IMPRESEDirigente  
FESTEGGIATO NAZARIO**Progetti per lo sviluppo economico - parte Settore Entrate, patrimonio e servizi al cittadino e alle imprese**

FASI						
Descrizione	Peso	Inizio Previsto	Fine Prevista	Responsabile	Centro di Responsabilità	Note
Ob. 11.01.04.02 - Progetto GIS - Realizzazione fase intermedia del progetto (selezione di un massimo n. 30 imprese; svolgimento audit aziendale 1° livello; selezione di un massimo di 10 imprese per accompagnamento all'innovazione)		01/10/2019	29/11/2019	LEUZZI ROSARIA	ATTIVITA' PRODUTTIVE	
Ob. 11.01.04.03 - Progetto GIS - Realizzazione fase finale del progetto (svolgimento audit aziendale 2° livello e predisposizione report finale che riassume le esigenze di innovazione delle n. 10 imprese)		02/12/2019	31/12/2019	LEUZZI ROSARIA	ATTIVITA' PRODUTTIVE	
Ob. 11.01.05.01 - Progetto codice FEAMP 2MC018 - Realizzazione giornata conclusiva comprensiva di showcooking		07/05/2019	06/05/2020	LEUZZI ROSARIA	ATTIVITA' PRODUTTIVE	
Ob. 11.01.05.02 - Progetto codice FEAMP 2MC018 - Attività ludico didattica ricreativa		07/05/2019	06/05/2020	LEUZZI ROSARIA	ATTIVITA' PRODUTTIVE	
Ob. 11.01.05.03 - Progetto codice FEAMP 2MC018 - Realizzazione eventi di promozione ittica (Mercato coperto di Grosseto e area Fortezza di Marina di Grosseto) comprensivi di showcooking		07/05/2019	06/05/2020	LEUZZI ROSARIA	ATTIVITA' PRODUTTIVE	
Ob. 11.01.05.04 - Progetto codice FEAMP 2MC018 - Realizzazione video promozionale e gadget promozionali		07/05/2019	06/05/2020	LEUZZI ROSARIA	ATTIVITA' PRODUTTIVE	
Ob. 11.01.05.05 - Progetto codice FEAMP 2MC018 - Presentazione domanda di liquidazione finale		07/05/2019	06/05/2020	LEUZZI ROSARIA	ATTIVITA' PRODUTTIVE	

**INDICATORI**

Descrizione	Tipo	Valore Atteso
Ob. 11.01.01.01 Rigenerazione mercato coperto - D.D. di approvazione bando pubblico per selezione nuovi operatori	ATTIPROC	1,00
Ob. 11.01.01.02 Rigenerazione mercato coperto - D.D. di approvazione della graduatoria di assegnazione spazi per nuovi operatori	EFFICACIA	1,00
Ob. 11.01.02.01 Rivitalizziamo il Centro Storico - D.D. di individuazione elenco dei soggetti ammissibili al contributo	EFFICACIA	1,00
Ob. 11.01.03.01 Centro storico più accessibile - D.D. di approvazione domande pervenute e assegnazione contributi	EFFICACIA	1,00
Ob. 11.01.04.01 - Progetto GIS - Pubblicazione sul sito web del Comune di Grosseto dell'avviso pubblico rivolto alle PMI per la partecipazione al progetto	ATTIPROC	1,00
Ob. 11.01.04.02 - Progetto GIS - Invio all'Assessore della relazione intermedia del progetto (selezione di un massimo n. 30 imprese; svolgimento audit aziendale 1° livello; selezione di un massimo di 10 imprese per accompagnamento all'innovazione)	OUTPUT	1,00

Obiettivo  
2019\_11\_01Settore  
**ENTRATE, PATRIMONIO E SERVIZI AL CITTADINO ED ALLE IMPRESE**Dirigente  
**FESTEGGIATO NAZARIO****Progetti per lo sviluppo economico - parte Settore Entrate, patrimonio e servizi al cittadino e alle imprese**

INDICATORI		
Descrizione	Tipo	Valore Atteso
Ob. 11.01.04.03 - Progetto GIS - Invio della relazione finale del progetto (svolgimento audit aziendale 2° livello e predisposizione report finale che riassume le esigenze di innovazione delle n. 10 imprese) all'Assessore competente	EFFICACIA	1,00
Ob. 11.01.05.01 - Progetto codice FEAMP 2MC018 - Realizzazione giornata conclusiva comprensiva di showcooking	EFFICACIA	1,00
Ob. 11.01.05.02 - Progetto codice FEAMP 2MC018 - Attività ludico didattica ricreativa - eventi con i Gruppi di Acquisto Solidale (GAS)	EFFICACIA	5,00
Ob. 11.01.05.02 - Progetto codice FEAMP 2MC018 - Attività ludico didattica ricreativa - lezioni in aula in Scuole primarie e/o secondarie di primo grado del Comune di Grosseto	EFFICACIA	20 ore
Ob. 11.01.05.02 - Progetto codice FEAMP 2MC018 - Attività ludico didattica ricreativa - uscite didattiche in barca	EFFICACIA	20,00
Ob. 11.01.05.03 - Progetto codice FEAMP 2MC018 - Realizzazione eventi di promozione ittica (Mercato coperto di Grosseto e area Fortezza di Marina di Grosseto) comprensivi di showcooking	EFFICACIA	4,00
Ob. 11.01.05.04 - Progetto codice FEAMP 2MC018 - Realizzazione gadget promozionali	OUTPUT	2.000,00
Ob. 11.01.05.04 - Progetto codice FEAMP 2MC018 - Realizzazione video promozionale	OUTPUT	1,00
Ob. 11.01.05.05 - Progetto codice FEAMP 2MC018 - Presentazione domanda di liquidazione finale	ATTIPROC	1,00



**obiettivo generale  
Commercio**





**obiettivo generale**  
**Innovazione della macchina comunale**



Obiettivo  
2019\_12\_01Settore  
SEGRETERIA GENERALEDirigente  
RUGGIERO ANGELO**Innovazione della macchina comunale - parte Settore Segreteria generale**Tipo di Obiettivo **Sviluppo**

Collegato a

**programma:** 2019\_05\_M Macchina che corra**obiettivo generale:** 2019\_14 Innovazione macchina comunale**Finalità**

L'obiettivo si articola come segue:

Ob. 12.01.01 - Aggiornamento del Piano triennale per la prevenzione della corruzione a seguito di nuove modalità organizzative introdotte nella Legge Anticorruzione n.190/2012 così come modificata dal D.Lgs. n.97/2016. Rivisitazione complessiva del Piano Operativo dei controlli successivi di regolarità amministrativa, con i seguenti obiettivi:

- miglioramento della qualità degli atti amministrativi, definizione di procedure omogenee e standardizzate per l'adozione di atti dello stesso tipo e coordinamento dei singoli settori/servizi per l'impostazione e l'aggiornamento delle procedure;

- individuazione di tipologie di atti amministrativi da sottoporre a controllo successivo di regolarità amministrativa per l'anno 2019 introducendo alcune tipologie di procedimento nei quali è più elevato il rischio di corruzione, contenute nel PTPC 2019-2021 affinché il piano operativo dei controlli successivi di regolarità amministrativa possa integrarsi con il Piano comunale per la prevenzione della corruzione.

Ob. 12.01.02 - Miglioramento del servizio connesso all'attività dell'Ufficio Elettorale Applicazione nuovo software nei Servizi Demografici e nell'Ufficio Elettorale. Tenuto conto della necessità di operare un cambiamento nell'applicativo di gestione dei servizi demografici ed elettorali, in ragione di una ricerca di maggiore efficacia ed efficienza delle attività espletate, e da seguito della fornitura di un nuovo software ai Servizi Demografici, in sostituzione di quello attualmente in uso, realizzato in house 20 anni fa e non più in grado di gestire i dati del Servizio, si rende necessario sostituirlo con un nuovo software applicativo rispondente alle attuali esigenze normative ed informatiche. Il nuovo software gestionale dei Servizi Demografici si interfaccia con l'Ufficio Elettorale su tutte le attività svolte nella gestione dei procedimenti elettorali, pertanto l'introduzione di questa innovazione necessita di una importante attività formativa ed applicativa di tutto il personale assegnato all'Ufficio Elettorale.

Ob. 12.01.03 - Miglioramento del servizio connesso all'attività del Consiglio Comunale.

L'obiettivo si propone di rivedere le modalità di funzionamento degli impianti audio e sistema di votazione della sala consiliare, ormai obsoleti e mal funzionanti, più volte peraltro interessati da numerosi guasti, al fine di offrire ai consiglieri comunali strumenti migliori per lo svolgimento dell'attività del Consiglio. Si pone inoltre l'obiettivo di ridefinire la possibilità di trasmissione delle sedute in streaming, al fine di migliorare il servizio alla cittadinanza, tenuto conto che lo streaming web attualmente prodotto dagli impianti in dotazione è obsoleto e fornisce un flusso non fruibile dai cittadini interessati

Ob. 12.01.04 - Monitoraggio attività Ufficio Affari Legali per l'anno 2019.

Il principio contabile applicato della contabilità finanziaria potenziata (4/2, par 5.2. lett. h) dispone che "nel caso in cui l'Ente, a seguito di un contenzioso in cui ha significative probabilità di soccombere, o di sentenza non definitiva e non esecutiva, sia condannato al pagamento di spese, in attesa del giudizio, si è in presenza di una obbligazione passiva condizionata al verificarsi di un evento (l'esito del giudizio o del ricorso)" in relazione alla quale, non essendo possibile impegnare alcuna spesa, l'ente è tenuto ad accantonare le risorse necessarie per il pagamento degli oneri previsti dalla sentenza, stanziando le relative spese che confluiranno alla chiusura dell'esercizio in avanzo vincolato al pagamento delle eventuali spese future. In pratica, il principio contabile introduce l'obbligo di costituzione di un apposito fondo rischi.

In tale contesto, il Servizio provvederà ad effettuare una ricognizione del contenzioso pendente a carico dell'Ente formatosi negli esercizi precedenti.

Nell'ottica di una migliore e più attenta gestione delle risorse economiche ed umane, anche con riferimento all'affidamento di incarichi esterni, si rende opportuno





Obiettivo

2019\_12\_01

Settore

SEGRETERIA GENERALE

Dirigente

RUGGIERO ANGELO

***Innovazione della macchina comunale - parte Settore Segreteria generale***

monitorare l'attività svolta dalla POAP Affari Legali, per quanto concerne ogni aspetto delle attività ivi svolte, ivi comprese (a mero titolo esemplificativo e pertanto non limitate a): promozione di giudizi o resistenza in giudizi, promossi da privati o da altri Enti, in ogni grado, innanzi alle Giurisdizioni Ordinarie e Amministrative, anche Superiori; proposizione impugnazioni, o resistenza nei procedimenti di impugnazione, con riguardo a cause seguite in primo grado in modo diretto da altri uffici; valutazione ed affidamento incarichi al Legale interno dell'Ente, o incarichi esterni, in relazione ai Procedimenti sopra descritti; liquidazione di compensi ai professionisti per i suddetti incarichi esterni, liquidazione spese legali da corrispondere eventualmente in caso di soccombenza, sia per compensi ai legali di controparte, sia per la registrazione delle sentenze; redazione di pareri richiesti da altri Uffici dell'Ente

Ob. 12.01.05 - Nuova regolamentazione delle procedure di accesso.

Studio ed elaborazione nuovo regolamento sull'accesso in linea con le novità del FOIA e con le novità normative.

Ob. 12.01.06 - Revisione attività di recupero somme per rimborsi dovuti al Comune a seguito di notifiche eseguite a soggetti terzi.

Riorganizzazione attività con verifica elenco notifiche eseguite e attività puntuale di richiesta somme e verifica degli incassi sino al saldo totale.

Ob. 12.01.07 - Aggiornamento del Piano triennale della trasparenza 2019 - 2021.

revisione del Piano e aggiornamento in base alle indicazioni fornite da ANAC.

Ob. 12.01.08 - Smart working.

La materia dell'orario di lavoro ed una corretta applicazione delle norme che lo regolano, rappresentano un argomento che attira sempre più spesso l'attenzione della giurisprudenza e che hanno costretto gli Enti a rivedere la propria organizzazione. L'esigenza di far fronte con sempre meno personale ad una richiesta sempre maggiore di servizi da parte dei cittadini impone alle amministrazioni pubbliche di conciliare le esigenze dei dipendenti con le necessità dell'organizzazione in rapporto ai servizi da rendere alla collettività. In questo quadro, l'art. 14 della L. n. 124/2015 introduce specifiche misure per la promozione dei tempi di vita e di lavoro che le PA sono chiamate ad attuare prevedendo misure organizzative volte a sperimentare nuove modalità spazio-temporali di svolgimento della prestazione lavorativa, il cd. smart working. Le finalità sottese sono quelle dell'introduzione, di nuove modalità di organizzazione del lavoro basate sull'utilizzo della flessibilità lavorativa, sulla valutazione per obiettivi e la rilevazione dei bisogni del personale dipendente, anche alla luce delle esigenze di conciliazione dei tempi di vita e di lavoro. A questo riguardo assumono rilievo le politiche di ciascuna PA in merito a: valorizzazione delle risorse umane e razionalizzazione delle risorse strumentali disponibili nell'ottica di una maggiore produttività ed efficienza; responsabilizzazione del personale dirigente e non; riprogettazione dello spazio di lavoro; promozione e più ampia diffusione dell'utilizzo delle tecnologie digitali; rafforzamento dei sistemi di misurazione e valutazione delle performance; agevolazione della conciliazione dei tempi di vita e di lavoro.

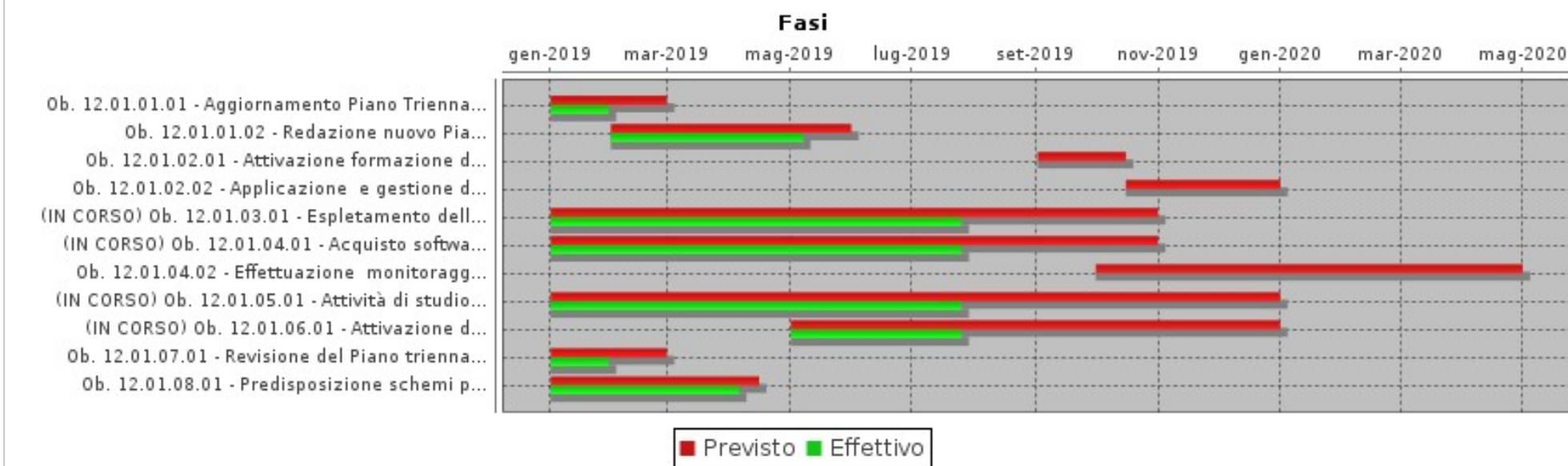
Obiettivo  
2019\_12\_01Settore  
SEGRETERIA GENERALEDirigente  
RUGGIERO ANGELO**Innovazione della macchina comunale - parte Settore Segreteria generale****GANTT****FASI**

Descrizione	Peso	Inizio Previsto	Fine Prevista	Responsabile	Centro di Responsabilità	Note
Ob. 12.01.01.01 - Aggiornamento Piano Triennale Prevenzione della Corruzione.		02/01/2019	28/02/2019	PASCUCCI MARIELLA	AFFARI ISTITUZIONALI	
Ob. 12.01.01.02 - Redazione nuovo Piano Operativo dei controlli di regolarità amministrativa anno 2019.		01/02/2019	31/05/2019	PASCUCCI MARIELLA	AFFARI ISTITUZIONALI	
Ob. 12.01.02.01 - Attivazione formazione del personale per l'utilizzo del nuovo software.		02/09/2019	15/10/2019	PASCUCCI MARIELLA	AFFARI ISTITUZIONALI	
Ob. 12.01.02.02 - Applicazione e gestione del nuovo software.		16/10/2019	31/12/2019	PASCUCCI MARIELLA	AFFARI ISTITUZIONALI	
Ob. 12.01.03.01 - Espletamento della procedura di gara per la fornitura e posa in opera del sistema integrato.		02/01/2019	31/10/2019	PASCUCCI MARIELLA	AFFARI ISTITUZIONALI	

Obiettivo  
2019\_12\_01Settore  
SEGRETERIA GENERALEDirigente  
RUGGIERO ANGELO**Innovazione della macchina comunale - parte Settore Segreteria generale**

FASI						
Descrizione	Peso	Inizio Previsto	Fine Prevista	Responsabile	Centro di Responsabilità	Note
Ob. 12.01.04.01 - Acquisto software atto ad eseguire il monitoraggio delle attività dell'Ufficio Affari Legali.		02/01/2019	31/10/2019	CRUCIANI SUSANNA	AFFARI LEGALI	
Ob. 12.01.04.02 - Effettuazione monitoraggio tramite software.		01/10/2019	30/04/2020	CRUCIANI SUSANNA	AFFARI LEGALI	
Ob. 12.01.05.01 - Attività di studio e stesura nuovo regolamento per la procedura di accesso.		02/01/2019	31/12/2019	CARTAGINESE PAOLA	CONTRATTI E TRASPARENZA	
Ob. 12.01.06.01 - Attivazione del servizio per recupero somme per rimborsi dovuti.		02/05/2019	31/12/2019	CARTAGINESE PAOLA	CONTRATTI E TRASPARENZA	
Ob. 12.01.07.01 - Revisione del Piano triennale dalla trasparenza 2019 - 2021.		02/01/2019	28/02/2019	CARTAGINESE PAOLA	CONTRATTI E TRASPARENZA	
Ob. 12.01.08.01 - Predisposizione schemi per mappatura processi / attività / operazioni e misurazione tempi svolgimento dell'attività per la fase sperimentale.		02/01/2019	15/04/2019	FAVALI LUCA	CONTROLLI INTERNI	

INDICATORI		
Descrizione	Tipo	Valore Atteso
Ob. 12.01.01.01 - Inserimento nel gestionale della proposta di DGC comprensiva della firma del RUP e del parere tecnico, di approvazione del Piano Triennale per la Prevenzione della Corruzione previo assenso dell'Assessore competente.	ATTIPROC	1,00
Ob. 12.01.01.02 - Disposizione dirigenziale di redazione del nuovo Piano operativo dei controlli annualità 2019.	ATTIPROC	1,00
Ob. 12.01.02.01 - Trasmissione del calendario di convocazione per la formazione del personale.	ATTIPROC	1,00
Ob. 12.01.02.02 - Attivazione del nuovo software - comunicazione del Dirigente/Società gestione software.	ATTIPROC	31/12/2019
Ob. 12.01.03.01 - Determina dirigenziale di conclusione di procedura di gara.	ECONOMICITA	1,00
Ob. 12.01.04.01 - D.D. di acquisto del nuovo software per il monitoraggio delle attività dell'Ufficio Affari Legali.	ECONOMICITA	1,00
Ob. 12.01.04.02 - Trasmissione all'Assessore di riferimento degli esiti del monitoraggio.	ATTIPROC	1,00
Ob. 12.01.05.01 - Invio al Segretario generale della bozza del Regolamento per l'accesso.	ATTIPROC	1,00
Ob. 12.01.06.01 - Note inviate ai vari Enti per richiesta somme.	ECONOMICITA	30,00
Ob. 12.01.07.01 - Inserimento nel gestionale della proposta di DGC comprensiva della firma del RUP e del parere tecnico, per l'approvazione dell'aggiornamento del Piano della trasparenza, previo assenso dell'Assessore competente.	ATTIPROC	1,00



Obiettivo  
**2019\_12\_01**

Settore  
**SEGRETERIA GENERALE**

Dirigente  
**RUGGIERO ANGELO**

***Innovazione della macchina comunale - parte Settore Segreteria generale***

<b>INDICATORI</b>		
<b>Descrizione</b>	<b>Tipo</b>	<b>Valore Atteso</b>
Ob. 12.01.08.01 - Smart working - Invio schemi al Dirigente Settore Organizzazione.	ATTIPROC	1,00



Obiettivo

2019\_12\_02

Settore

ORGANIZZAZIONE, RISORSE UMANE E SISTEMI INFORMATIVI

Dirigente

CARULLO FELICE

**Innovazione della macchina comunale - parte Settore Organizzazione, risorse umane e sistemi informativi**Tipo di Obiettivo **Sviluppo**

Collegato a

**programma:** 2019\_05\_M Macchina che corra**obiettivo generale:** 2019\_14 Innovazione macchina comunale**Finalità**

Gli obiettivi operativi si pongono nel contesto dell' obiettivo strategico del rafforzamento della capacità amministrativa (2,3, DUP) e degli indirizzi specificatamente assegnati direttamente dal Sindaco al Settore Organizzazione e Gestione Risorse Umane (note 15.2.2018 prot. 23665, 2.3.2018 prot. 31450, 14.4.2018 prot. 53676, 23.4.2018 prot. 2018).

Si individuano due linee di obiettivi operativi:

Una prima linea, relativa all'organizzazione ed alla gestione delle risorse umane.

Gli obiettivi di questa linea, nel loro complesso, sono sinergicamente finalizzati al controllo del lavoro pubblico, alla prevenzione della corruzione ed alla buona governance, alla riduzione degli oneri regolatori, anche in un'ottica di spending review, all'introduzione nuovi sistemi di gestione del personale, all'implementazione di una organizzazione flessibile ed adattiva, in grado di coniugare efficienza e benessere organizzativo.

Gli obiettivi si pongono come prosecuzione e sviluppo del piano di miglioramento avviato a tali fini nell'ultimo biennio (nuova regolazione per il caricamento in busta paga delle voci variabili, del lavoro straordinario, della timbratura fuori sede, del debito orario e dei permessi; atti e formazione anti-furbetti del cartellino, visite fiscali, cure elioterapiche; efficientamento e revisione della sorveglianza sanitaria/formazione obbligatoria, dei buoni pasto, della risistemazione parte INAIL, del SMVP ecc...).

Ob. 12.02.01 - Controllo del lavoro pubblico

La crescente attenzione al lavoro pubblico, ai suoi costi alla sua efficienza hanno assunto una centralità mediatica, culminata nell'evidenza di fenomeni degenerativi che hanno richiamato l'attenzione e la riprovazione di moltissimi cittadini. Non c'è ambiente lavorativo che possa trascurare la gravità di comportamenti irregolari ed è richiesta maggiore vigilanza per contrastare l'assenteismo e condotte contrarie ai doveri d'ufficio quali misure imprescindibili per l'efficienza, la produttività e la legalità dell'azione amministrativa. L'economicità, l'efficacia, l'efficienza, la trasparenza, l'imparzialità e non discriminazione, la comunicazione tra amministrazioni ed il rispetto di standard di qualità, assumono un rilievo nella dimensione soggettiva dei doveri del dipendente che devono essere ispirati al rispetto dei principi di diligenza, lealtà, imparzialità e buona condotta. Il codice di comportamento, il codice di condotta ed il regolamento che consente di svolgere anche incarichi extra istituzionali sono strumenti volti al perseguimento di obiettivi di integrità trasparenza e contenimento di fenomeni corruttivi. L'obiettivo del progetto è quello di revisionare in modo organico tali strumenti in coerenza con il Piano Triennale di Prevenzione della corruzione, al fine di meglio definire le regole di condotta di ciascun dipendente.

Ob. 12.02.02 - Efficientamento delle risorse - Revisione dei processi di gestione permessi aspettative assenze del personale dipendente.

L'obiettivo ha come scopo la revisione dei procedimenti inerenti la richiesta e concessione di permessi, aspettative e di tutte le assenze previste dalle norme contrattuali e legislative vigenti al fine di semplificare eliminando laddove non più necessario la predisposizione di atti amministrativi incrementando le attività di controllo in merito all'effettiva spettanza. La gestione di tali procedimenti ha sempre avuto un impatto notevole in seno all'Ufficio Personale, anche in considerazione del complesso contesto organizzativo di riferimento in termini di numero di dipendenti e di dislocazione fisica delle sedi lavorative. Il CCNL relativo al personale del comparto Funzioni Locali per il triennio 2016/2018, sottoscritto in via definitiva in data 21 maggio 2018 ed il conseguente recepimento delle novità in esso contenute, con l'adeguamento del sistema informatico di gestione delle presenze/assenze attualmente in uso ed il conseguente aggiornamento della modulistica interna, fornisce l'occasione per



Obiettivo

2019\_12\_02

Settore

ORGANIZZAZIONE, RISORSE UMANE E SISTEMI INFORMATIVI

Dirigente

CARULLO FELICE

***Innovazione della macchina comunale - parte Settore Organizzazione, risorse umane e sistemi informativi***

implementare soluzioni che semplifichino l'attività dell'Ufficio Personale, permettendo di raggiungere una efficace ed efficiente gestione di tutti gli istituti legati alle assenze dei dipendenti con una riduzione dei tempi di elaborazione dei dati e dei relativi costi.

Ob. 12.02.03 - Orario di lavoro e Smart working.

La materia dell'orario di lavoro ed una corretta applicazione delle norme che lo regolano, rappresentano un argomento che attira sempre più spesso l'attenzione della giurisprudenza e che hanno costretto gli Enti a rivedere la propria organizzazione. L'esigenza di far fronte con sempre meno personale ad una richiesta sempre maggiore di servizi da parte dei cittadini impone alle amministrazioni pubbliche di conciliare le esigenze dei dipendenti con le necessità dell'organizzazione in rapporto ai servizi da rendere alla collettività. In questo quadro, l'art. 14 della L. n. 12472015 introduce specifiche misure per la promozione dei tempi di vita e di lavoro che le PA sono chiamate ad attuare prevedendo misure organizzative volte a sperimentare nuove modalità spazio-temporali di svolgimento della prestazione lavorativa, il cd. smart working. Le finalità sottese sono quelle dell'introduzione, di nuove modalità di organizzazione del lavoro basate sull'utilizzo della flessibilità lavorativa, sulla valutazione per obiettivi e la rilevazione dei bisogni del personale dipendente, anche alla luce delle esigenze di conciliazione dei tempi di vita e di lavoro. A questo riguardo assumono rilievo le politiche di ciascuna PA in merito a: valorizzazione delle risorse umane e razionalizzazione delle risorse strumentali disponibili nell'ottica di una maggiore produttività ed efficienza; responsabilizzazione del personale dirigente e non; riprogettazione dello spazio di lavoro; promozione e più ampia diffusione dell'utilizzo delle tecnologie digitali; rafforzamento dei sistemi di misurazione e valutazione delle performance; agevolazione della conciliazione dei tempi di vita e di lavoro.

Una seconda linea relativa ai sistemi informativi ed alla statistica.

Nel contesto della normativa di settore, con particolare riferimento a quanto disposto dal Piano triennale AgID per l'informatica nella pubblica amministrazione 2017-2019, questo Ente intende pianificare e razionalizzare gli interventi in materia informatica mediante un piano dell'informatica annuale che individui e coordini le principali linee di azione in ambito ICT.

Per il 2019 le direttrici principali su cui si intende sviluppare l'informatica dell'Ente, partendo dalla valutazione delle necessità rilevate e in piena continuità con quanto realizzato negli anni precedenti, - con le risorse economiche, strumentali ed umane che l'organo politico ritiene di mettere a disposizione - riguardano lo sviluppo del nuovo sito istituzionale e la sempre maggiore attenzione al problema della sicurezza informatica.

Nel 2019 si prevede inoltre, anche in un'ottica di spending review, di effettuare una revisione dei contratti di telefonia e di portare avanti le azioni straordinarie in materia di statistica e toponomastica.

Più in dettaglio:

Ob. 12.02.04 - Piano dell'informatica

La sicurezza informatica rappresenta sempre più una sfida per l'informatica, sia di fronte ad una sempre maggiore aggressività di coloro che cercano di violare i sistemi informativi, sia in termini di adeguamento dei sistemi stessi per evitare la perdita di dati in un contesto che, con lo sviluppo del documentale e il massiccio ricorso alla trasmissione dati, è diventato sempre più complesso.

In quest'ottica, quindi, si provvederà alla riconfigurazione ed esecuzione dei salvataggi su nuovo software e nuovo hardware, in modo coerente con le misure di sicurezza, per tenere conto sia della obsolescenza delle macchine attuali sia della crescita esponenziale delle informazioni da salvare, e a migliorare il controllo di Accessi alla Rete mediante un sistema dedicato che aiuti a difenderci dagli attacchi informatici.

Analogamente verrà effettuato il rifacimento del Sistema Postale, ormai arrivato ad una certa maturità che impedisce l'adeguamento ad un livello di sicurezza accettabile per la fine di vita di molti pacchetti e dipendenze software, lo rende incompatibile con i nuovi apparati ( es. smartphone ), e soprattutto mostra carenze



Obiettivo

2019\_12\_02

Settore

ORGANIZZAZIONE, RISORSE UMANE E SISTEMI INFORMATIVI

Dirigente

CARULLO FELICE

***Innovazione della macchina comunale - parte Settore Organizzazione, risorse umane e sistemi informativi***

funzionali evidenti anche all'utenza (assenza di crittografia accettabile, scarsa espressività, scarsa funzionalità e anzianità della webmail, limitazione dello spazio disponibile per le caselle, assenza di strategie antispam individualizzate).

Nell'ambito di un maggiore controllo delle dotazioni hardware per le utenze interne, ai fini della programmazione sia degli interventi manutentivi che della periodica sostituzione delle macchine obsolete, è prevista la creazione di una banca dati con una scheda macchina di ogni apparato, con la sua collocazione e gli interventi subiti.

Infine, poiché nel 2019 si avrà l'adozione da parte dell'ente degli applicativi relativi ai servizi demografici e tributi, storicamente realizzati e mantenuti dai Servizi Informatici, i tecnici del Servizio Sistemi informativi saranno perciò impegnati nella fase di migrazione in collaborazione con i fornitori, con un'apporto definibile solo proiettualmente dopo l'aggiudicazione dell'appalto, ma che non sarà minimale.

**Ob. 12.02.05 - Efficientamento delle risorse - Revisione dei contratti di telefonia mobile e fissa**

La telefonia è un campo in cui si possono realizzare buoni risparmi economici se si è attenti alle opportunità offerte dal mercato, in costante evoluzione sia per la telefonia fissa che per quella mobile. Mentre è diventata definitiva la gara Consip che ha visto aggiudicare la fornitura del servizio di telefonia fissa, è in dirittura di arrivo anche la convenzione per la telefonia mobile, per cui si prevede nel 2019 la migrazione di tutto il comparto telefonico verso nuove convenzioni con possibili tagli di spesa da definire con opportuni progetti esecutivi.

**Ob. 12.02.06 - Azioni straordinarie in materia di statistica e toponomastica**

L'Istat ha dato avvio nel 2018 alle attività relative al Censimento permanente della popolazione e delle abitazioni. L'anno 2018, essendo l'anno di inizio, si è rivelato, come purtroppo previsto, una sorta di sperimentazione, in quanto ogni attività ed ogni sistema software e hardware erano totalmente innovativi.

L'anno 2019 sarà fondamentale per mettere a regime quei processi invocati da ISTAT per la realizzazione dei Censimenti Permanenti, con una corretta programmazione delle attività già sperimentate e la gestione dei cambiamenti che si renderanno necessari (turnazione del personale dedicato alla rilevazione, innovazione dei sistemi software per colmare le lacune emerse nel 2018, innovazioni organizzative interne tese a mitigare l'impatto con le difficoltà insite nei censimenti e anche dovute ad alcune inefficienze dei sistemi utilizzati da Istat).

L'Istat prevede per il 2019 di innovare l'impianto tecnologico e il software in uso per la raccolta delle informazioni relative all'Indagine dei prezzi al consumo, in un processo di centralizzazione delle attività di rilevazione. L'Ufficio dovrà imparare a gestire le nuove procedure/strumentazioni, assistere i rilevatori nel passaggio da vecchio a nuovo, ed effettuare una specifica attività di ribasamento per inserire nel piano di campionamento gli esercizi commerciali selezionati da Istat, mediante operazioni aggiuntive di rilevazione, inserimento e controllo.

Nell'ambito della Toponomastica, risulta sempre più pressante l'adeguamento dello stradario comunale alla normativa ISTAT, sia ai fini dell'istituzione dell'Archivio Nazionale dei Numeri Civici delle Strade Urbane (ANNCSU), propedeutico al passaggio dalla anagrafe comunale a quella nazionale (ANPR), sia per la collaborazione con l'Agenzia del Territorio per la unificazione degli indirizzi, per cui l'Ufficio Toponomastica, con le risorse economiche, strumentali ed umane disponibili, nel 2019 sarà impegnato nell'attività di riordino dello stradario comunale e della relativa numerazione civica su tutto il territorio comunale.



Obiettivo  
2019\_12\_02

Settore  
ORGANIZZAZIONE, RISORSE UMANE E SISTEMI INFORMATIVI

Dirigente  
CARULLO FELICE

Innovazione della macchina comunale - parte Settore Organizzazione, risorse umane e sistemi informativi

GANTT

Fasi

gen-2019 apr-2019 lug-2019 ott-2019 gen-2020 apr-2020 lug-2020 ott-2020 gen-2021 apr-2021

- (IN CORSO) Ob. 12.02.01.01 - Analisi del vigen...
- (IN CORSO) Ob. 12.02.01.02 - Analisi del vigen...
- (IN CORSO) Ob. 12.02.01.03 - Analisi del vigen...
- (IN CORSO) Ob. 12.02.02.01 - Verifica delle attua...
- (IN CORSO) Ob. 12.02.02.02 - Aggiornamento del...
- (IN CORSO) Ob. 12.02.02.03 - Avvio delle nuo...
- (IN CORSO) Ob. 12.02.03.01 - Redazione nuo...
- (IN CORSO) Ob. 12.02.03.02 - Predisposizio...
- (IN CORSO) Ob. 12.02.03.03 - Redazio...
- Ob. 12.02.03.04 - Avvio sperimentazione sma...
- Ob. 12.02.03.05 - Redazione regolamen...
- Ob. 12.02.03.06 - Attivazione definitiva sma...
- (IN CORSO) Ob. 12.02.04.01 - Adeguamento del...
- (IN CORSO) Ob. 12.02.04.02 - Realizzazione di ...
- Ob. 12.02.04.03 - Realizzazione di un Controllo ...
- Ob. 12.02.04.04 - Realizzazione di un Controllo ...
- Ob. 12.02.04.05 - Realizzazione di un Controllo ...
- Ob. 12.02.04.06 - Realizzazione di un Controllo ...
- (IN CORSO) Ob. 12.02.04.07 - Rifacimento Siste...
- Ob. 12.02.04.08 - Rifacimento Sistema Postale...
- Ob. 12.02.04.09 - Rifacimento Sistema Postale...
- Ob. 12.02.04.10 - Rifacimento Sistema Postale...
- Ob. 12.02.04.11 - Rifacimento Sistema Postale...
- (IN CORSO) Ob. 12.02.04.12 - Creazione di un...
- Ob. 12.02.04.13 - Creazione di una banca da...
- (IN CORSO) Ob. 12.02.05.01 - Migrazione telefon...
- (IN CORSO) Ob. 12.02.05.02 - Migrazione telefon...
- (IN CORSO) Ob. 12.02.05.03 - Migrazione telefon...
- (IN CORSO) Ob. 12.02.06.01 - Censimen...

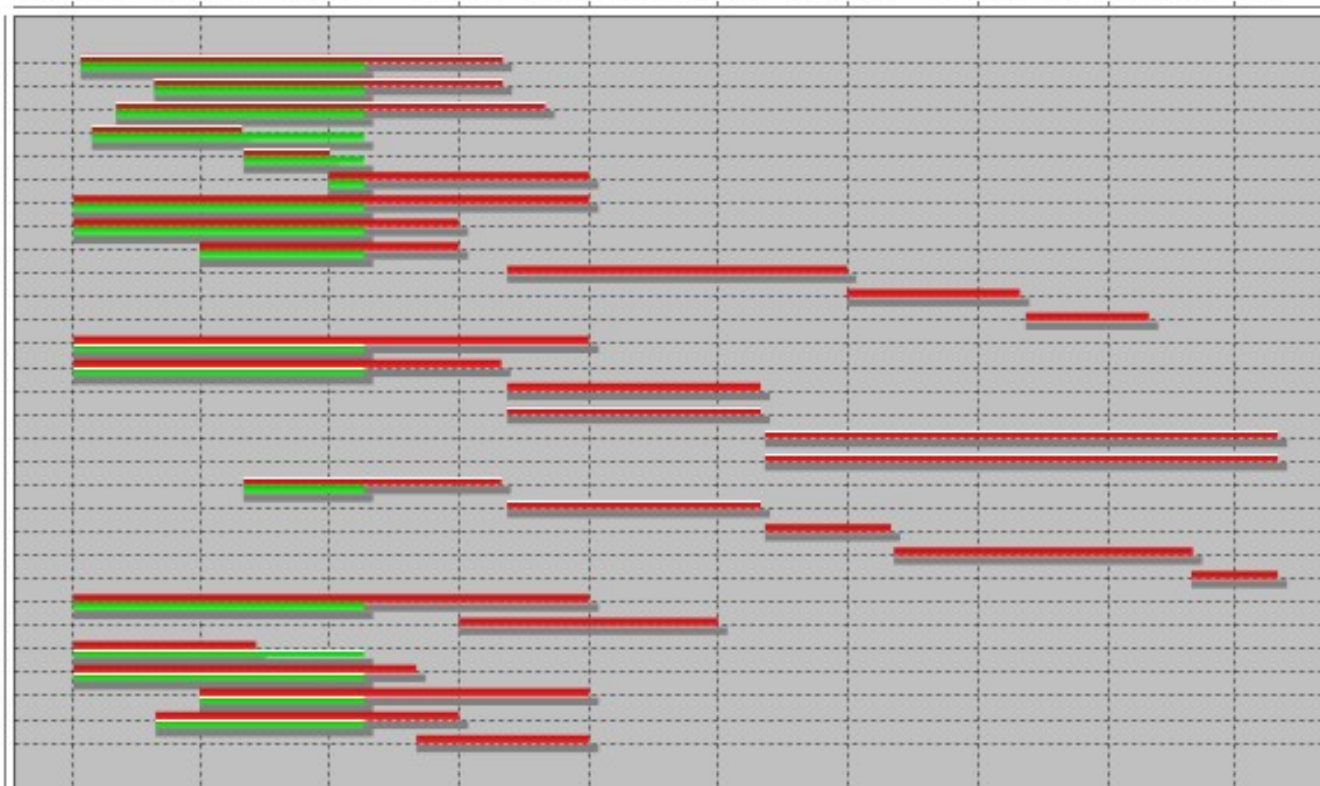

■ Previsto ■ Effettivo



Obiettivo  
2019\_12\_02Settore  
ORGANIZZAZIONE, RISORSE UMANE E SISTEMI INFORMATIVIDirigente  
CARULLO FELICE**Innovazione della macchina comunale - parte Settore Organizzazione, risorse umane e sistemi informativi**

FASI						
Descrizione	Peso	Inizio Previsto	Fine Prevista	Responsabile	Centro di Responsabilità	Note
Ob. 12.02.01.01 - Analisi del vigente Codice di Comportamento integrativo dei dipendenti e redazione del Nuovo codice in coerenza con il PTPC e novità legislative ai fini della conseguente approvazione da parte degli organismi competenti.		07/01/2019	31/10/2019	GAGGIOLI ALESSIA	RECLUTAMENTO E FORMAZIONE	
Ob. 12.02.01.02 - Analisi del vigente Regolamento per l'applicazione delle sanzioni disciplinari e per la gestione del contenzioso del lavoro e redazione del Nuovo codice di disciplina in coerenza con il PTPC ai fini della conseguente approvazione.		28/02/2019	31/10/2019	GAGGIOLI ALESSIA	RECLUTAMENTO E FORMAZIONE	
Ob. 12.02.01.03 - Analisi del vigente Regolamento per gli incarichi extra-istituzionali e redazione del nuovo Regolamento per gli incarichi extra-istituzionali ai fini della conseguente approvazione da parte degli organismi competenti.		01/02/2019	30/11/2019	GAGGIOLI ALESSIA	RECLUTAMENTO E FORMAZIONE	
Ob. 12.02.02.01 - Verifica delle attuali modalità di gestione delle assenze (processo autorizzatorio, modulistica, utilizzo del portale del dipendente, fascicolazione e conservazione della relativa documentazione, ecc.) ed analisi delle criticità.		15/01/2019	30/04/2019	GROTTI ADALGISA	PROG.GESTIONE, CONTROLLO SPESA	
Ob. 12.02.02.02 - Aggiornamento della modulistica in base alle novità contrattuali/legislative e verifica della possibilità di potenziare il sistema informatico di gestione delle presenze in uso tramite un'implementazione del portale del dipendente.		02/05/2019	01/07/2019	GROTTI ADALGISA	PROG.GESTIONE, CONTROLLO SPESA	
Ob. 12.02.02.03 - Avvio delle nuove modalità di gestione delle assenze previa adozione delle necessarie circolari informative per il personale.		01/07/2019	31/12/2019	GROTTI ADALGISA	PROG.GESTIONE, CONTROLLO SPESA	
Ob. 12.02.03.01 - Redazione nuovo regolamento sull'orario di lavoro.		02/01/2019	31/12/2019	GROTTI ADALGISA	PROG.GESTIONE, CONTROLLO SPESA	
Ob. 12.02.03.02 - Predisposizione regole per smart working e schemi per mappatura processi/attività/operazioni e misurazione tempi svolgimento dell'attività per la fase sperimentale.		02/01/2019	30/09/2019	GROTTI ADALGISA	PROG.GESTIONE, CONTROLLO SPESA	
Ob. 12.02.03.03 - Redazione Regolamento smart working - fase sperimentale.		01/04/2019	30/09/2019	GROTTI ADALGISA	PROG.GESTIONE, CONTROLLO SPESA	
Ob. 12.02.03.04 - Avvio sperimentazione smart working.		04/11/2019	30/06/2020	GROTTI ADALGISA	PROG.GESTIONE, CONTROLLO SPESA	
Ob. 12.02.03.05 - Redazione regolamento definitivo per smart working.		01/07/2020	30/10/2020	GROTTI ADALGISA	PROG.GESTIONE, CONTROLLO SPESA	

Obiettivo  
2019\_12\_02Settore  
ORGANIZZAZIONE, RISORSE UMANE E SISTEMI INFORMATIVIDirigente  
CARULLO FELICE**Innovazione della macchina comunale - parte Settore Organizzazione, risorse umane e sistemi informativi**

FASI						
Descrizione	Peso	Inizio Previsto	Fine Prevista	Responsabile	Centro di Responsabilità	Note
Ob. 12.02.03.06 - Attivazione definitiva smart working.		04/11/2020	29/01/2021	GROTTI ADALGISA	PROG.GESTIONE, CONTROLLO SPESA	
Ob. 12.02.04.01 - Adeguamento delle misure di sicurezza informatica - Riconfigurazione ed esecuzione salvataggi su nuovo sw e hw, Riscrittura scripting e progressivo trasferimento salvataggi		02/01/2019	31/12/2019	PAGLIA EZIO	ARCH. E SIST.INFORMATICI	
Ob. 12.02.04.02 - Realizzazione di un Controllo di Accessi alla Rete (Network Access Control) - Studio documentazione NAC Open Source e scelta.		02/01/2019	30/10/2019	PAGLIA EZIO	ARCH. E SIST.INFORMATICI	
Ob. 12.02.04.03 - Realizzazione di un Controllo di Accessi alla Rete (Network Access Control) - Formazione, studio da documentazione open e feed back scelta.		04/11/2019	30/04/2020	PAGLIA EZIO	ARCH. E SIST.INFORMATICI	
Ob. 12.02.04.04 - Realizzazione di un Controllo di Accessi alla Rete (Network Access Control) - Realizzazione di documentazione sul progetto.		04/11/2019	30/04/2020	PAGLIA EZIO	ARCH. E SIST.INFORMATICI	
Ob. 12.02.04.05 - Realizzazione di un Controllo di Accessi alla Rete (Network Access Control) - Partecipazione alla Community.		04/05/2020	30/04/2021	PAGLIA EZIO	ARCH. E SIST.INFORMATICI	
Ob. 12.02.04.06 - Realizzazione di un Controllo di Accessi alla Rete (Network Access Control) - Implementazione sicurezze wired e wireless e stesura use cases.		04/05/2020	30/04/2021	PAGLIA EZIO	ARCH. E SIST.INFORMATICI	
Ob. 12.02.04.07 - Rifacimento Sistema Postale e DNS - Scelta Software Open Source di riferimento.		02/05/2019	30/10/2019	PAGLIA EZIO	ARCH. E SIST.INFORMATICI	
Ob. 12.02.04.08 - Rifacimento Sistema Postale e DNS - Porting Ldap e Cartelle IMAP.		04/11/2019	30/04/2020	PAGLIA EZIO	ARCH. E SIST.INFORMATICI	
Ob. 12.02.04.09 - Rifacimento Sistema Postale e DNS - Scelta Campione Postale e preparazione Ambiente di Test.		04/05/2020	31/07/2020	PAGLIA EZIO	ARCH. E SIST.INFORMATICI	
Ob. 12.02.04.10 - Rifacimento Sistema Postale e DNS - Test Campione Postale e stesura documentazione Errori e Interventi.		03/08/2020	01/03/2021	PAGLIA EZIO	ARCH. E SIST.INFORMATICI	
Ob. 12.02.04.11 - Rifacimento Sistema Postale e DNS - Preparazione ambiente definitivo lancio sistema postale e DNS.		01/03/2021	30/04/2021	PAGLIA EZIO	ARCH. E SIST.INFORMATICI	
Ob. 12.02.04.12 - Creazione di una banca dati della dotazione hardware per ogni utenza interna - Scelta tecnologia e realizzazione programma.		02/01/2019	31/12/2019	APOSTI FABRIZIO	SISTEMI INFORMATIVI	

Obiettivo  
2019\_12\_02Settore  
**ORGANIZZAZIONE, RISORSE UMANE E SISTEMI INFORMATIVI**Dirigente  
**CARULLO FELICE****Innovazione della macchina comunale - parte Settore Organizzazione, risorse umane e sistemi informativi**

<b>FASI</b>						
Descrizione	Peso	Inizio Previsto	Fine Prevista	Responsabile	Centro di Responsabilità	Note
Ob. 12.02.04.13 - Creazione di una banca dati della dotazione hardware per ogni utenza interna - Popolamento schede macchina.		01/10/2019	31/03/2020	APOSTI FABRIZIO	SISTEMI INFORMATIVI	
Ob. 12.02.05.01 - Migrazione telefonia fissa da Telecom verso FastWeb - Redazione del Piano dei Fabbisogni.		02/01/2019	10/05/2019	APOSTI FABRIZIO	SISTEMI INFORMATIVI	
Ob. 12.02.05.02 - Migrazione telefonia fissa da Telecom verso FastWeb - Approvazione del Progetto Esecutivo e invio Ordinativo di Fornitura.		02/01/2019	31/08/2019	APOSTI FABRIZIO	SISTEMI INFORMATIVI	
Ob. 12.02.05.03 - Migrazione telefonia fissa da Telecom verso FastWeb - Migrazione delle linee telefoniche.		01/04/2019	31/12/2019	APOSTI FABRIZIO	SISTEMI INFORMATIVI	
Ob. 12.02.06.01 - Censimento permanente della popolazione e delle abitazioni anno 2019 - Organizzazione dell'ufficio comunale di censimento, selezione e nomina del personale addetto alla rilevazione e al coordinamento.		01/03/2019	30/09/2019	APOSTI FABRIZIO	SISTEMI INFORMATIVI	
Ob. 12.02.06.02 - Censimento permanente della popolazione e delle abitazioni anno 2019 - Attività di UCC e back office.		01/09/2019	31/12/2019	APOSTI FABRIZIO	SISTEMI INFORMATIVI	
Ob. 12.02.06.03 - Rilevazione prezzi al consumo - Passaggio a nuove procedure e tecnologie.		02/01/2019	31/12/2019	APOSTI FABRIZIO	SISTEMI INFORMATIVI	
Ob. 12.02.06.04 - Rilevazione prezzi al consumo - Attività di ribasamento connesse all'utilizzo degli scanner data.		02/01/2019	31/12/2019	APOSTI FABRIZIO	SISTEMI INFORMATIVI	
Ob. 12.02.06.05 - Adeguamento stradario comunale alla normativa vigente - Attuazione DGC n.43/2017 - Batignano - via Grossetana.		02/01/2019	31/12/2019	APOSTI FABRIZIO	SISTEMI INFORMATIVI	

**INDICATORI**

Descrizione	Tipo	Valore Atteso
Ob. 12.02.01.01 - Trasmissione al Segretario Generale quale Responsabile Trasparenza e anticorruzione del Nuovo codice di comportamento dei dipendenti del Comune di Grosseto da sottoporre all'approvazione degli organi competenti.	ATTIPROC	1,00
Ob. 12.02.01.02 - Predisposizione Report alla Giunta Comunale del Nuovo codice di disciplina per la conseguente approvazione.	ATTIPROC	1,00
Ob. 12.02.01.03 - Predisposizione Report alla Giunta Comunale del Nuovo regolamento per incarichi extra-istituzionali e servizio ispettivo per la conseguente approvazione.	ATTIPROC	1,00
Ob. 12.02.02.01 - Report di analisi con monitoraggio delle tipologie di assenza e delle attuali modalità di gestione.	ATTIPROC	1,00

Obiettivo  
2019\_12\_02Settore  
ORGANIZZAZIONE, RISORSE UMANE E SISTEMI INFORMATIVIDirigente  
CARULLO FELICE**Innovazione della macchina comunale - parte Settore Organizzazione, risorse umane e sistemi informativi**

INDICATORI		
Descrizione	Tipo	Valore Atteso
Ob. 12.02.02.02 - Report con indicazione dei processi revisionati e della modulistica adeguata alle nuove disposizioni contrattuali e legislative.	ATTIPROC	1,00
Ob. 12.02.02.03 - Circolari informative per il personale dipendente.	ATTIPROC	3,00
Ob. 12.02.03.01 - Predisposizione di un Report contenente la bozza di Regolamento sull'orario di lavoro da sottoporre in approvazione dell'organo competente.	ATTIPROC	1,00
Ob. 12.02.03.02 - Smart working - Invio regolamento agli Assessori competenti.	ATTIPROC	1,00
Ob. 12.02.03.03 - Smart working - Approvazione Regolamento smart working - fase sperimentazione.	ATTIPROC	1,00
Ob. 12.02.03.04 - Smart working - Approvazione contratto di lavoro in smart working.	ATTIPROC	1,00
Ob. 12.02.04.01 - Adeguamento delle misure di sicurezza informatica - Redazione relazione circa la configurazione nuova macchina per salvataggi ed operazioni di salvataggio effettuate nell'anno ed invio all'Ass. competente.	ATTIPROC	1,00
Ob. 12.02.04.02 - Realizzazione di un Controllo di Accessi alla Rete Access Control) - Invio all'Assessore competente di una relazione di scelta (data entro).	ATTIPROC	30/06/2019
Ob. 12.02.04.07 - Rifacimento Sistema Postale e DNS - Stesura relazione scelta software ed invio all'Assessore competente.	ATTIPROC	1,00
Ob. 12.02.04.12 - Creazione di una banca dati della dotazione hardware per ogni utenza interna - Messa in linea e test del programma.	ATTIPROC	1,00
Ob. 12.02.05.01 - Migrazione telefonia fissa da Telecom verso FastWeb - Invio al fornitore dell'Ordinativo Preliminare di Fornitura.	ATTIPROC	1,00
Ob. 12.02.05.02 - Migrazione telefonia fissa da Telecom verso FastWeb - Invio dell'Ordinativo di Fornitura.	ECONOMICITA	1,00
Ob. 12.02.05.03 - Migrazione telefonia fissa da Telecom verso FastWeb - Migrazione delle linee telefoniche: percentuale linee migrate.	ATTIPROC	90%
Ob. 12.02.06.01 - Censimento permanente della popolazione e delle abitazioni anno 2019 - Nomina rilevatori e coordinatori.	ATTIPROC	1,00
Ob. 12.02.06.02 - Censimento permanente della popolazione e delle abitazioni anno 2019 - Relazione circa l'espletamento di tutte le funzioni assegnate da ISTAT.	ATTIPROC	1,00
Ob. 12.02.06.03 - Rilevazione prezzi al consumo - Richiami da ISTAT nell'espletamento delle operazioni richieste per il passaggio alle nuove procedure.	ATTIPROC	0,00
Ob. 12.02.06.04 - Rilevazione prezzi al consumo - Richiami da ISTAT per espletamento di tutte le attività assegnate per il ribasamento 2019.	ATTIPROC	0,00
Ob. 12.02.06.05 - Adeguamento stradale comunale alla normativa vigente - Indirizzi variati / eliminati nelle aree di circolazione ridenominate.	EFFICACIA	23,00



Obiettivo

2019\_12\_03

Settore

ENTRATE, PATRIMONIO E SERVIZI AL CITTADINO ED ALLE IMPRESE

Dirigente

FESTEGGIATO NAZARIO

**Innovazione della macchina comunale - parte Settore Entrate, patrimonio e servizi al cittadino ed alle imprese**

Tipo di Obiettivo **Sviluppo**

Collegato a

**programma:** 2019\_05\_M Macchina che corra**obiettivo generale:** 2019\_14 Innovazione macchina comunale**Finalità**

L'obiettivo si articola come segue:

Ob. 12.03.01 - Controllo e trasmissione dei cartellini delle C.I. Cartacee arretrati.

Si intende provvedere al riepilogo dei cartellini delle carte d'identità cartacee con consegna periodica (mensile) alla Questura di Grosseto.

Ob. 12.03.02 - Organizzazione e catalogazione dell'Archivio di Stato Civile.

Catalogazione dei registri di Stato Civile dal 1866, censimento dei vari documenti presenti per migliorare la fruibilità e smaltire i documenti in eccesso.

Ob. 12.03.03 - Attivazione di un nuovo software di gestione dell'archivio anagrafico.

L'attuale software di gestione dell'archivio anagrafico e delle relative pratiche è stato realizzato in house oltre 20 anni fa, si rende quindi necessario sostituirlo con un applicativo che risponda alle esigenze attuali ed ai requisiti previsti dalla normativa vigente, ed inoltre che sia facilmente interfacciabile con le nuove tecnologie.

L'introduzione di questa innovazione necessita propedeuticamente anche di una importante attività formativa di tutto il personale assegnato al servizio.

Ob. 12.03.04 - Riduzione dello stock di debito da mutui.

Obiettivo del 2019 è di procedere speditamente nel processo di riduzione dell'indebitamento dell'Ente. A tal fine, il Servizio dovrà negoziare con banca MPS S.p.a.

un'ulteriore estinzione anticipata di mutui in essere o riduzione del debito residuo mediante il reimpiego dei proventi dall'alienazione dei beni derivanti dal cosiddetto "federalismo demaniale" avviato nel 2018 ma non ancora formalizzato. Pertanto il Servizio Finanziario dovrà attivarsi non appena il Servizio patrimonio avrà provveduto all'incasso dei proventi.

Ob. 12.03.05 - Concessione servizio somministrazione generi di ristoro.

L'obiettivo è finalizzato alla procedura di gara per l'affidamento in concessione del servizio in oggetto ed al contestuale inserimento nei documenti di gara di criteri di gestione "ecofriendly".

Ob. 12.03.06 - Indagine costi plotter.

L'obiettivo è finalizzato ad una ricognizione sui plotter attualmente in uso presso gli uffici dell'Ente ed all'individuazione dei costi annuali di gestione (carta, toner, riparazioni, ecc.) associata ad una contestuale analisi di mercato per il noleggio pluriennale all-inclusive di prodotti analoghi con cui reintegrare le prossime obsolescenze

Ob. 12.03.07 - Rottamazione dei veicoli dismessi dell'Amministrazione comunale.

L'obiettivo consiste nella rottamazione dei veicoli dell'Amministrazione comunale fuori uso, tramite ditta autorizzata.

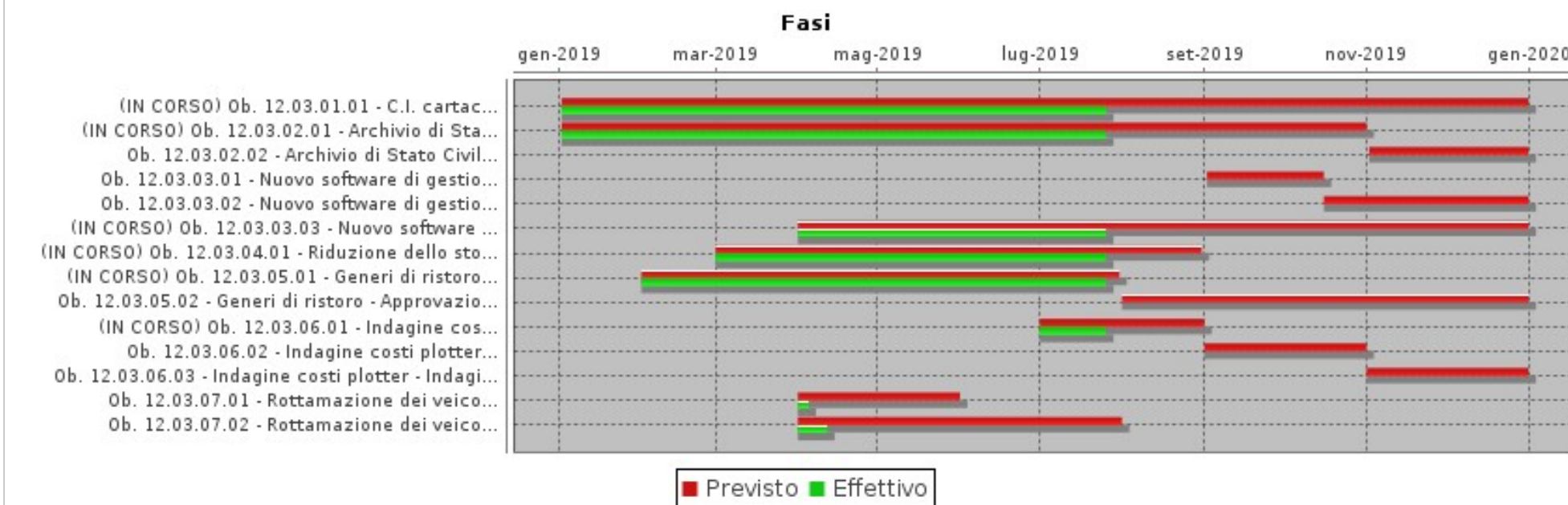
Obiettivo  
2019\_12\_03Settore  
ENTRATE, PATRIMONIO E SERVIZI AL CITTADINO ED ALLE IMPRESEDirigente  
FESTEGGIATO NAZARIO*Innovazione della macchina comunale - parte Settore Entrate, patrimonio e servizi al cittadino ed alle imprese***GANTT****FASI**

Descrizione	Peso	Inizio Previsto	Fine Prevista	Responsabile	Centro di Responsabilità	Note
Ob. 12.03.01.01 - C.I. cartacee arretrati. Controllo periodico dei cartellini divisi per mese ed invio alla Questura.		02/01/2019	31/12/2019	MENGHETTI MASSIMO	DEMOGRAFICI	
Ob. 12.03.02.01 - Archivio di Stato Civile. Ricognizione, catalogazione e organizzazione del materiale cartaceo presente in archivio.		02/01/2019	31/10/2019	MENGHETTI MASSIMO	DEMOGRAFICI	
Ob. 12.03.02.02 - Archivio di Stato Civile. Smaltimento del materiale in esubero.		02/11/2019	31/12/2019	MENGHETTI MASSIMO	DEMOGRAFICI	
Ob. 12.03.03.01 - Nuovo software di gestione dell'archivio anagrafico. Attivazione formazione per utilizzo nuovo software.		02/09/2019	15/10/2019	MENGHETTI MASSIMO	DEMOGRAFICI	

Obiettivo  
2019\_12\_03Settore  
ENTRATE, PATRIMONIO E SERVIZI AL CITTADINO ED ALLE IMPRESEDirigente  
FESTEGGIATO NAZARIO**Innovazione della macchina comunale - parte Settore Entrate, patrimonio e servizi al cittadino ed alle imprese**

FASI						
Descrizione	Peso	Inizio Previsto	Fine Prevista	Responsabile	Centro di Responsabilità	Note
Ob. 12.03.03.02 - Nuovo software di gestione dell'archivio anagrafico. Profilazione e assegnazione ruoli.		16/10/2019	31/12/2019	MENGHETTI MASSIMO	DEMOGRAFICI	
Ob. 12.03.03.03 - Nuovo software di gestione dell'archivio anagrafico. Subentro ANPR finalizzato al buon esito del progetto del Ministero dell'Interno "Agenda Digitale Italiana".		01/04/2019	31/12/2019	MENGHETTI MASSIMO	DEMOGRAFICI	
Ob. 12.03.04.01 - Riduzione dello stock di debito da mutui - redazione determinazione dirigenziale di acquisizione beni		01/03/2019	30/08/2019	BERNARDINI ENZA	PATRIMONIO E PARTECIP.SOCIETAR	
Ob. 12.03.05.01 - Generi di ristoro - Ricognizione fabbisogni e stesura atti di gara		01/02/2019	30/07/2019	DI MONACO SIMONE	ACQUISTI E GARE	
Ob. 12.03.05.02 - Generi di ristoro - Approvazione atti di gara e pubblicazione procedura di affidamento		01/08/2019	31/12/2019	DI MONACO SIMONE	ACQUISTI E GARE	
Ob. 12.03.06.01 - Indagine costi plotter - Ricognizione plotter attualmente in uso con individuazione delle principali caratteristiche tecniche e della relativa ubicazione		01/07/2019	31/08/2019	CINI CLAUDIO	ECONOMATO	
Ob. 12.03.06.02 - Indagine costi plotter - Individuazione costi annuali di gestione sulla base dell'analisi della spesa storica per l'acquisto di carta, toner, interventi di manutenzione, ecc.		01/09/2019	31/10/2019	CINI CLAUDIO	ECONOMATO	
Ob. 12.03.06.03 - Indagine costi plotter - Indagine esplorativa per noleggio pluriennale ALL INCLUSIVE di prodotti analoghi		01/11/2019	31/12/2019	DI MONACO SIMONE	ACQUISTI E GARE	
Ob. 12.03.07.01 - Rottamazione dei veicoli dismessi - redazione determinazione dirigenziale di rottamazione dei veicoli dismessi tramite ditta autorizzata		01/04/2019	31/05/2019	CINI CLAUDIO	ECONOMATO	
Ob. 12.03.07.02 - Rottamazione dei veicoli dismessi - demolizione veicoli dismessi		01/04/2019	31/07/2019	CINI CLAUDIO	ECONOMATO	

INDICATORI		
Descrizione	Tipo	Valore Atteso
Ob. 12.03.01.01 - C.I. cartacee arretrati. Cartellini controllati e trasmessi alla Questura.	ATTIPROC	6.000,00
Ob. 12.03.02.01 - Archivio di Stato Civile. Trasmissione del catalogo, in formato elettronico, prodotto a conclusione della catalogazione al Sindaco e all'Assessore competente.	ATTIPROC	1,00
Ob. 12.03.02.02 - Archivio di Stato Civile. Determinazione Dirigenziale di smaltimento del materiale in esubero.	ATTIPROC	1,00

Obiettivo  
2019\_12\_03Settore  
ENTRATE, PATRIMONIO E SERVIZI AL CITTADINO ED ALLE IMPRESEDirigente  
FESTEGGIATO NAZARIO**Innovazione della macchina comunale - parte Settore Entrate, patrimonio e servizi al cittadino ed alle imprese**

INDICATORI		
Descrizione	Tipo	Valore Atteso
Ob. 12.03.03.01 - Nuovo software di gestione dell'archivio anagrafico. Trasmissione del calendario al personale coinvolto nella formazione per l'utilizzo del nuovo software.	ATTIPROC	1,00
Ob. 12.03.03.02 - Nuovo software di gestione dell'archivio anagrafico. Profilazione del personale ed assegnazione ruoli con Disposizione Dirigenziale.	ATTIPROC	1,00
Ob. 12.03.03.03 - Nuovo software di gestione dell'archivio anagrafico. Certificato di subentro rilasciato dal Ministero dell'Interno.	OUTPUT	1,00
Ob. 12.03.04.01 - Riduzione dello stock di debito da mutui - determinazione dirigenziale di approvazione dello schema di contratto o incasso fidejussione	ECONOMICITA	1,00
Ob. 12.03.05.01 - Generi di ristoro - Adozione determinazione dirigenziale approvazione documenti di gara	ATTIPROC	1,00
Ob. 12.03.05.02 - Generi di ristoro - Avviso di pubblicazione procedura di affidamento	ATTIPROC	1,00
Ob. 12.03.06.01 - Indagine costi plotter - Trasmissione al Dirigente tramite email della relazione sugli esiti della ricognizione	ATTIPROC	1,00
Ob. 12.03.06.02 - Indagine costi plotter - Trasmissione al Dirigente tramite email della relazione sugli esiti dell'indagine sui costi	ANALISI_FINANZIARIA	1,00
Ob. 12.03.06.03 - Indagine costi plotter - Trasmissione al Dirigente tramite email della relazione sugli esiti dell'indagine esplorativa	ECONOMICITA	1,00
Ob. 12.03.07.01 - Rottamazione dei veicoli dismessi - Adozione determinazione dirigenziale di rottamazione dei veicoli dismessi tramite ditta autorizzata	ATTIPROC	1,00
Ob. 12.03.07.02 - Rottamazione dei veicoli dismessi - Rilascio certificazione da parte della ditta autorizzata di avvenuta demolizione	OUTPUT	7,00





Obiettivo  
2019\_12\_04

Settore  
GESTIONE DEL TERRITORIO

Dirigente  
DE BIANCHI MARCO

**Innovazione della macchina comunale - parte Settore Gestione del territorio**

Tipo di Obiettivo **Sviluppo**

Collegato a

**programma:** 2019\_05\_M Macchina che corra

**obiettivo generale:** 2019\_14 Innovazione macchina comunale

**Finalità**

L'obiettivo si articola come segue:

ob. 12.04.01 - Digitalizzazione archivio storico Gestione del Territorio.

L'attività si propone di digitalizzare ed inserire in un database informatico la totalità delle pratiche edilizie cartacee possedute dal Comune di Grosseto che si stimano in circa 160.000 unità. Tramite apposito software l'utente esterno potrà consultare, scaricare, stampare i documenti che saranno necessari alla propria ricerca. Vista la grande mole di pratiche da scansionare l'attività dovrà essere distribuita in più anni presumibilmente inizio 2018 fine 2021 in collaborazione con la società, soggetta ad attività di direzione e coordinamento da parte della Provincia di Grosseto, Netspring s.r.l..

ob. 12.04.02 - Nuova applicazione da inserire nella procedura WEB-Edil - RISCHIO IDRAULICO.

Nuova applicazione da inserire nella procedura WEB EDIL di riferimento (Rischio idraulico), per aggiornamento previsto dalla LRT 41/2018.

**GANTT**

**Fasi**

gen-2019 mag-2019 set-2019 gen-2020 mag-2020 set-2020 gen-2021 mag-2021 set-2021 gen-2022

(IN CORSO) Ob. 12.04.01.01 Digitalizzazione archivio storico Gestione del Territorio...

(IN CORSO) Ob. 12.04.02.01 - Predisposizione modulistica ed attivazione modulo software p...

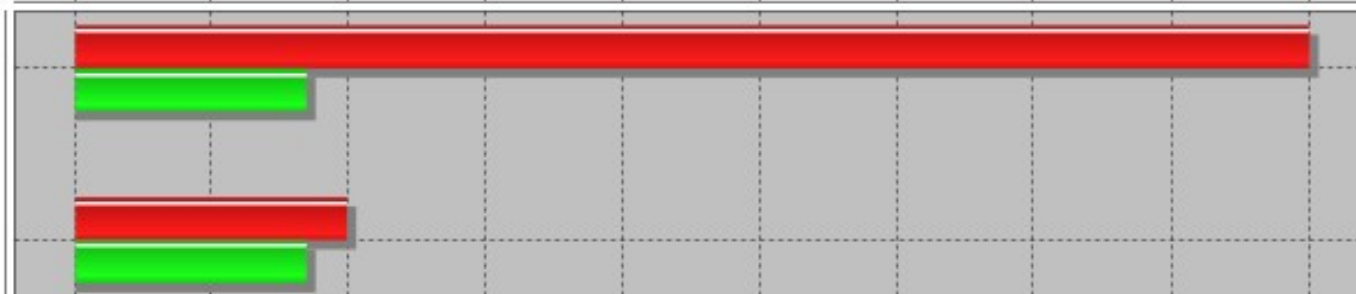

■ Previsto ■ Effettivo

Obiettivo  
2019\_12\_04Settore  
GESTIONE DEL TERRITORIODirigente  
DE BIANCHI MARCO**Innovazione della macchina comunale - parte Settore Gestione del territorio**

<b>FASI</b>						
Descrizione	Peso	Inizio Previsto	Fine Prevista	Responsabile	Centro di Responsabilità	Note
Ob. 12.04.01.01 Digitalizzazione archivio storico Gestione del Territorio - Scansione ed inserimento Pratiche edilizie (ogni anno)		02/01/2019	31/12/2021	FANTONI FRANCO	EDILIZIA PRIVATA	
Ob. 12.04.02.01 - Predisposizione modulistica ed attivazione modulo software per pratiche "Rischio idraulico" nella procedura Web-Edil.		02/01/2019	30/08/2019	FORNASIERO GIAN PAOLO	VINCOLI E TERRITORIO APERTO	

<b>INDICATORI</b>		
Descrizione	Tipo	Valore Atteso
Ob. 12.04.01.01 - Digitalizzazione archivio storico Gestione del Territorio - Scansione ed inserimento Pratiche edilizie. Creazione di schede digitalizzate delle pratiche edilizie dell'archivio comunale.	ATTIPROC	800,00
Ob. 12.04.02.01 - Messa on line della nuova applicazione Web-Edil per la procedura pratiche Rischio Idraulico.	OUTPUT	1,00



Obiettivo

2019\_12\_05

Settore

POLIZIA MUNICIPALE, SICUREZZA E AMBIENTE

Dirigente

NEGRINI PAOLO

**Innovazione della macchina comunale - parte Settore Polizia municipale, sicurezza e ambiente**Tipo di Obiettivo **Sviluppo**

Collegato a

**programma:** 2019\_05\_M Macchina che corra**obiettivo generale:** 2019\_14 Innovazione macchina comunale**Finalità**

L'obiettivo si articola come segue:

Ob. 12.05.01 - Accesso dei veicoli alla ZTL cittadina - Attivazione modalità informatica per la comunicazione autonoma da parte di alcune categorie di utenti, della targa del veicolo che ha effettuato l'accesso.

Per agevolare la regolarizzazione dei transiti nella ZTL cittadina degli utenti appartenenti ad alcune delle categorie previste dalla vigente disciplina regolamentare, con particolare riferimento ai clienti delle strutture ricettive ubicate nell'area soggetta a restrizione (zona interna al perimetro delle Mura Medicee), si attiverà un'apposita procedura informatica (con accesso via Web) che consentirà ai titolari delle strutture ricettive, o loro incaricati, di inserire direttamente le targhe dei veicoli condotti dagli ospiti delle stesse strutture che hanno effettuato accesso alla zona a traffico limitato, nel sistema informativo gestionale utilizzato da questo Comando P.M. e dal personale incaricato della Società Sistema srl, evitando così le attuali comunicazioni (via telefax o mail) suscettibili di possibili errori, smarrimenti, disguidi che portano all'emissione del verbale sanzionatorio a carico dell'interessato ed il conseguente impegno di risorse per la definizione dei contenziosi. Tale procedura potrebbe altresì essere estesa ad altre categorie di utenti, quali i titolari di autorizzazione di circolazione per disabili residenti fuori dal Comune di Grosseto, ovvero esercenti il servizio di trasporto pubblico (taxi e noleggio con conducente) provenienti da altri Comuni, riducendo quindi l'impegno del personale del Settore.

Ob. 12.05.02 - Autorizzazione per la circolazione dei veicoli al servizio di persone diversamente abili - Contrassegno di sosta - Inserimento micro trasmettitore radio per segnalare l'accesso alla ZTL cittadina.

La vigente disciplina, adottata da questa Amministrazione, che regola il rilascio delle autorizzazioni di accesso alla ZTL urbana di Grosseto, prevede che i titolari dell'autorizzazione di cui all'art. 381 D.P.R. 16/12/1992, n.495, e s.m.i. (autorizzazione per la circolazione e la sosta dei veicoli al servizio delle persone invalide con capacità di deambulazione impedita o sensibilmente ridotta), possano indicare fino a n.3 veicoli per il loro accesso alla ZTL cittadina. Tale procedura comporta che, ad oggi, oltre 2.300 veicoli risultano presenti nella "White List" della ZTL ed il loro potenziale passaggio dal varco elettronico di controllo è considerato legittimo (anche nel caso il titolare del permesso non si trovi a bordo, circostanza che il controllo elettronico non può rilevare). Il presente obiettivo prevede di applicare ad ogni contrassegno disabili di nuovo rilascio o rinnovato (si ricorda che tali permessi sono soggetti a rinnovo ogni 5 anni) un piccolo trasmettitore radio a bassa potenza (che risulterebbe inamovibile in quanto applicato prima della plastificazione del supporto) che verrebbe rilevato da un'apposita antenna collocata in corrispondenza del varco ZTL, così da registrare l'effettivo passaggio del contrassegno disabili ad un orario ben definito; il veicolo in transito nel medesimo orario (rilevato dal varco ZTL) sarebbe quindi quello utilizzato dal titolare del permesso e, per tale motivo, il suo transito verrebbe giustificato nella successiva fase di validazione. Con tale soluzione non sarà più necessario prevedere l'inserimento delle suddette targhe nella "White List", evitando così ogni potenziale abuso.

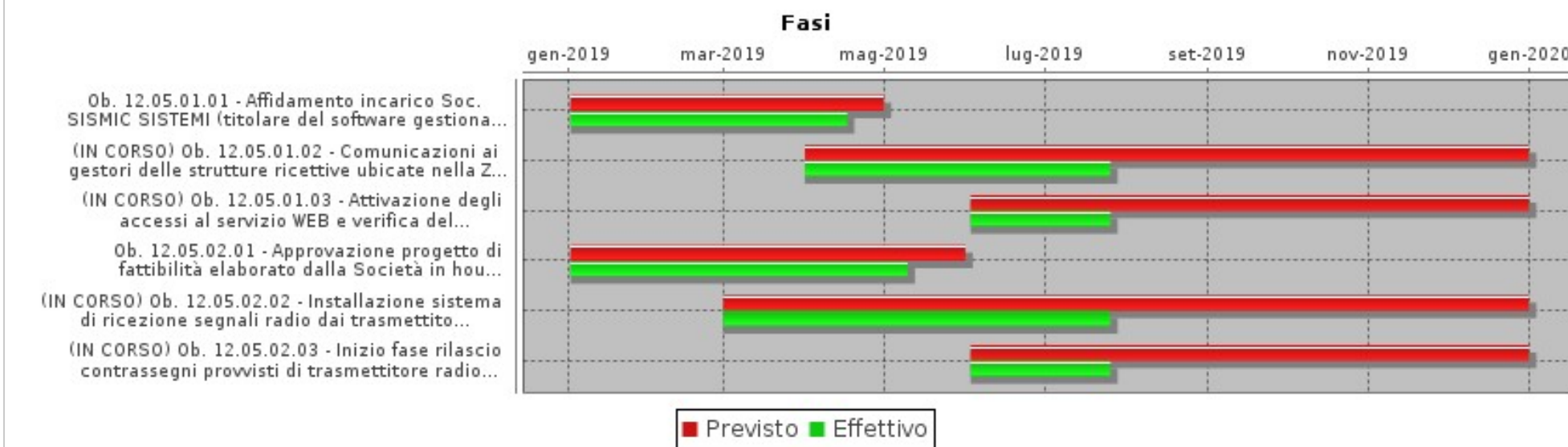
Obiettivo  
2019\_12\_05Settore  
POLIZIA MUNICIPALE, SICUREZZA E AMBIENTEDirigente  
NEGRINI PAOLO**Innovazione della macchina comunale - parte Settore Polizia municipale, sicurezza e ambiente****GANTT****FASI**

Descrizione	Peso	Inizio Previsto	Fine Prevista	Responsabile	Centro di Responsabilità	Note
Ob. 12.05.01.01 - Affidamento incarico Soc. SISMIC SISTEMI (titolare del software gestionale permessi ZTL in uso al Comando PM) per l'attivazione dello specifico modulo WEB.		02/01/2019	30/04/2019	SOLDATI MASSIMO	COMANDO	
Ob. 12.05.01.02 - Comunicazioni ai gestori delle strutture ricettive ubicate nella ZTL urbana per informare della possibile gestione diretta delle targhe dei veicoli dei propri ospiti.		01/04/2019	31/12/2019	SOLDATI MASSIMO	COMANDO	
Ob. 12.05.01.03 - Attivazione degli accessi al servizio WEB e verifica della funzionalità del sistema.		03/06/2019	31/12/2019	SOLDATI MASSIMO	COMANDO	
Ob. 12.05.02.01 - Approvazione progetto di fattibilità elaborato dalla Società in house NetSpring SRL.		02/01/2019	31/05/2019	SOLDATI MASSIMO	COMANDO	
Ob. 12.05.02.02 - Installazione sistema di ricezione segnali radio dai trasmettitori posizionati sui contrassegni e test di funzionalità.		01/03/2019	31/12/2019	SOLDATI MASSIMO	COMANDO	

Obiettivo  
2019\_12\_05Settore  
POLIZIA MUNICIPALE, SICUREZZA E AMBIENTEDirigente  
NEGRINI PAOLO**Innovazione della macchina comunale - parte Settore Polizia municipale, sicurezza e ambiente**

FASI						
Descrizione	Peso	Inizio Previsto	Fine Prevista	Responsabile	Centro di Responsabilità	Note
Ob. 12.05.02.03 - Inizio fase rilascio contrassegni provvisti di trasmettitore radio a bassa frequenza con contestuale cessazione dell'inserimento targhe nella White List		03/06/2019	31/12/2019	SOLDATI MASSIMO	COMANDO	

INDICATORI		
Descrizione	Tipo	Valore Atteso
Ob. 12.05.01.01 - D.D. di affidamento alla Società SISMIC SISTEMI dell'intervento tecnico relativo all'attivazione del servizio WEB in argomento.	ATTIPROC	1,00
Ob. 12.05.01.02 - Redazione e trasmissione comunicazioni ai gestori delle strutture ricettive presenti nella zona a traffico limitato cittadina.	ATTIPROC	>3
Ob. 12.05.01.03 - Redazione verbale di corretto funzionamento del sistema di registrazione autonoma degli accessi alla ZTL.	OUTPUT	1,00
Ob. 12.05.02.01 - D.D. di approvazione e finanziamento del progetto di fattibilità.	ATTIPROC	1,00
Ob. 12.05.02.02 - Verbale di collaudo attestante la corretta funzionalità del sistema (rilevazione dei trasmettitori).	OUTPUT	1,00
Ob. 12.05.02.03 - Contrassegni provvisti di trasmettitore radio rilasciati entro il 31/12/2019.	EFFICACIA	>100



Obiettivo  
2019\_12\_06

Settore  
RISORSE FINANZIARIE, SERVIZI EDUCATIVI, CULTURA E TURISMO

Dirigente  
BALOCCHI GIULIO

**Innovazione della macchina comunale - parte Settore Risorse finanziarie, servizi educativi, cultura e turismo**

Tipo di Obiettivo **Sviluppo**

Collegato a

**programma:** 2019\_05\_M Macchina che corra

**obiettivo generale:** 2019\_14 Innovazione macchina comunale

#### Finalità

L'obiettivo si articola come segue:

Ob. 12.06.01 - Riduzione dello stock di debito da mutui.

Obiettivo del 2019 è di procedere speditamente nel processo di riduzione dell'indebitamento dell'Ente. A tal fine, il Servizio dovrà negoziare con banca MPS S.p.a. un'ulteriore estinzione anticipata di mutui in essere o riduzione del debito residuo mediante il reimpiego dei proventi dall'alienazione dei beni derivanti dal cosiddetto "federalismo demaniale" avviato nel 2018 ma non ancora formalizzato. Pertanto il Servizio Finanziario dovrà attivarsi non appena il Servizio patrimonio avrà provveduto all'incasso dei proventi.

Ob. 12.06.02 - Estinzione debiti verso i fornitori.

La legge di bilancio 2019 ha previsto la possibilità per gli EE.LL. di accedere ad anticipazioni di liquidità per estinguere i debiti verso i propri fornitori maturati al 31 dicembre 2018. La norma prevede un meccanismo penalizzante dal 2020 verso quegli Enti che non vi provvedono.

Pertanto l'Amministrazione, anche perché in costante deficit di cassa, intende percorrere questa strada accedendo alle disponibilità della Cassa DD.PP. che pratica condizioni di tasso più favorevoli rispetto alla banca tesoriera.

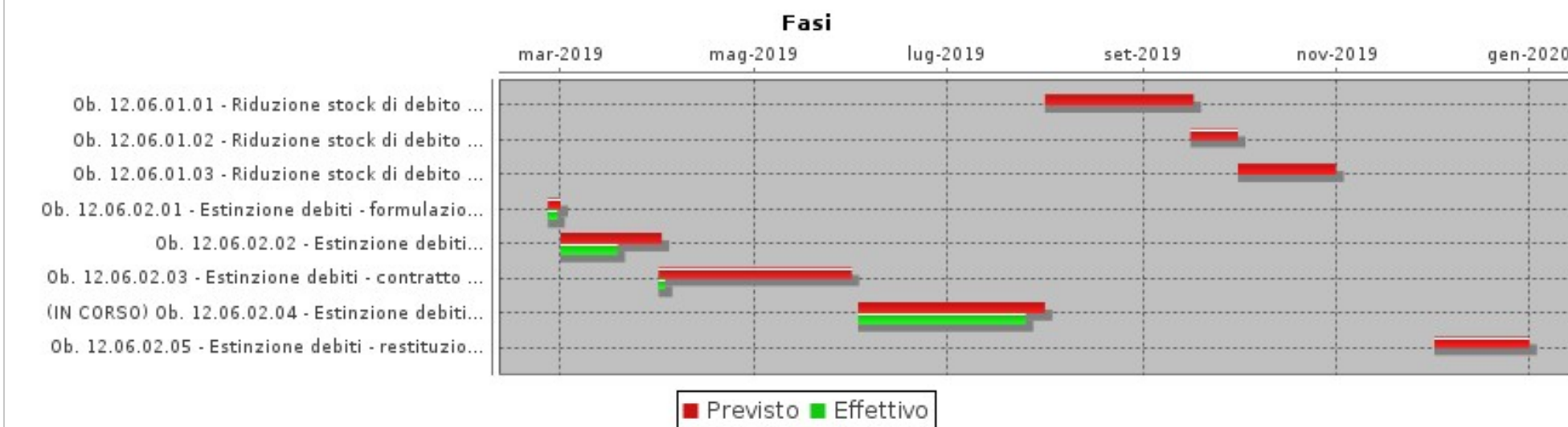
Obiettivo  
2019\_12\_06Settore  
RISORSE FINANZIARIE, SERVIZI EDUCATIVI, CULTURA E TURISMODirigente  
BALOCCHI GIULIO**Innovazione della macchina comunale - parte Settore Risorse finanziarie, servizi educativi, cultura e turismo****GANTT****FASI**

Descrizione	Peso	Inizio Previsto	Fine Prevista	Responsabile	Centro di Responsabilità	Note
Ob. 12.06.01.01 - Riduzione stock di debito da mutui - definizione costo operazione riduzione/estinzione anticipata mutui		01/08/2019	16/09/2019	TASELLI PAOLA	FINANZIARIO	
Ob. 12.06.01.02 - Riduzione stock di debito da mutui - provvedimento di riduzione/estinzione debito		16/09/2019	30/09/2019	TASELLI PAOLA	FINANZIARIO	
Ob. 12.06.01.03 - Riduzione stock di debito da mutui - conclusione dell'operazione di riduzione/estinzione		01/10/2019	31/10/2019	TASELLI PAOLA	FINANZIARIO	
Ob. 12.06.02.01 - Estinzione debiti - formulazione domanda di accesso al fondo presso la Cassa DD.PP.		25/02/2019	28/02/2019	TASELLI PAOLA	FINANZIARIO	
Ob. 12.06.02.02 - Estinzione debiti - predisposizione proposta di deliberazione di Consiglio comunale per accesso all'anticipazione		01/03/2019	01/04/2019	TASELLI PAOLA	FINANZIARIO	
Ob. 12.06.02.03 - Estinzione debiti - contratto di concessione		01/04/2019	31/05/2019	TASELLI PAOLA	FINANZIARIO	

Obiettivo  
2019\_12\_06Settore  
RISORSE FINANZIARIE, SERVIZI EDUCATIVI, CULTURA E TURISMODirigente  
BALOCCHI GIULIO**Innovazione della macchina comunale - parte Settore Risorse finanziarie, servizi educativi, cultura e turismo**

<b>FASI</b>						
Descrizione	Peso	Inizio Previsto	Fine Prevista	Responsabile	Centro di Responsabilità	Note
Ob. 12.06.02.04 - Estinzione debiti - pagamento dei fornitori		03/06/2019	31/07/2019	TASELLI PAOLA	FINANZIARIO	
Ob. 12.06.02.05 - Estinzione debiti - restituzione anticipazione alla Cassa DD.PP.		02/12/2019	31/12/2019	TASELLI PAOLA	FINANZIARIO	

<b>INDICATORI</b>		
Descrizione	Tipo	Valore Atteso
Ob. 12.06.01.01 - Riduzione stock di debito da mutui - corrispondenza con Banca MPS per definizione costo operazione riduzione/estinzione	ATTIPROC	1,00
Ob. 12.06.01.02 - Riduzione stock di debito da mutui - determinazione dirigenziale per la riduzione/estinzione del debito	ATTIPROC	1,00
Ob. 12.06.01.03 - Riduzione stock di debito da mutui - pagamento alla banca	ANALISI_FINANZIARIA	1,00
Ob. 12.06.02.01 - Estinzione debiti - mail da Cassa DD.PP. di protocollazione istanza di accesso al fondo	ATTIPROC	1,00
Ob. 12.06.02.02 - Estinzione debiti - inserimento nel gestionale dell'Ente della proposta di DCC comprensiva della firma del RUP e del parere tecnico, previo assenso dell'Assessore competente di accesso all'anticipazione e variazione di Bilancio	ATTIPROC	1,00
Ob. 12.06.02.03 - Estinzione debiti - sottoscrizione contratto di concessione	ATTIPROC	1,00
Ob. 12.06.02.04 - Estinzione debiti - emissione mandati di pagamento in favore dei fornitori	EFFICACIA	20,00
Ob. 12.06.02.05 - Estinzione debiti - mandato di pagamento a favore della Cassa DD.PP.	ATTIPROC	1,00





**obiettivo generale**  
**Una macchina comunale più efficiente per un miglior servizio al cittadino**





Obiettivo

2019\_13\_01

Settore

ENTRATE, PATRIMONIO E SERVIZI AL CITTADINO ED ALLE IMPRESE

Dirigente

FESTEGGIATO NAZARIO

**Miglior servizio al cittadino - spazi, aree verdi e parcheggi extra standard - parte Settore Entrate, patrimonio, servizi al cittadino e alle imprese**

Tipo di Obiettivo **Sviluppo**

Collegato a

**programma:** 2019\_05\_M Macchina che corre**obiettivo generale:** 2019\_15 Macchina comunale efficiente**Finalità**

L'obiettivo si articola come segue:

Ob. 13.01.01 - Cessioni spazi ed aree verdi extra standard

La valorizzazione e la corretta gestione del verde pubblico è un obiettivo fondamentale per Grosseto; il verde urbano non assume per la nostra città un valore esclusivamente estetico ed ecologico, ma deve essere considerato come un vero e proprio servizio al cittadino. Una buona gestione ambientale della città non può prescindere da questo patrimonio di cui la città ha bisogno per assicurare ai suoi abitanti uno standard di vita salubre. L'obiettivo è quello di ridurre i costi di manutenzione sopportati dall'Amministrazione Comunale relativamente alla gestione del verde pubblico, consentendo, nel contempo, ai soggetti privati interessati di investire in tali tipologie di acquisizioni per innalzare la qualità della loro vita e del loro benessere. Infine, l'Amministrazione potrà reinvestire gli incassi delle suddette cessioni per la manutenzione straordinaria del proprio patrimonio immobiliare a beneficio del pubblico e generale interesse.

Dirigente responsabile: Nazario Festeggiato. Il gruppo di lavoro è così composto:

Sevizio Patrimonio e Partecipazioni societarie: Enza Bernardini, Francesca Ciampi, Antonella Papotto

Pianificazione: Frati, Cinti, Marcoaldi

Lavori Pubblici: Pollazzi, Tombolelli

Ob. 13.01.02 - Monetizzazione parcheggi interrati extra standard

L'Amministrazione Comunale, con appositi provvedimenti amministrativi consiliari, ha già rilevato che l'acquisizione al patrimonio indisponibile dell'Ente di tali tipologie di immobili, a seguito della sottoscrizione di convenzioni urbanistiche finalizzate alla realizzazione di interventi edificatori da parte di soggetti privati, non rappresenta un effettivo vantaggio in termini di gestione immobiliare, ma, soprattutto, non produce benefici di pubblico e generale interesse per la collettività, in quanto trattasi di unità immobiliari di modeste dimensioni in differenti contesti urbani del centro abitato di dubbia utilità. Di conseguenza, si rileva l'opportunità di monetizzare il valore delle suddette tipologie di immobili. Nel dettaglio, si tratta di tre distinti complessi immobiliari con parcheggi interrati:

Art. 62/13a delle N.T.A. ex P.R.G. - fabbricato ricompreso tra le vie Tevere e Aquileia;

Art. 72/1b delle N.T.A. ex P.R.G. - centro servizi di via Repubblica Dominicana;

Art. 64/9a delle N.T.A. Ex P.R.G - via Santerno, via Legnano e via Cassino.

Dirigente responsabile: Nazario Festeggiato. Il gruppo di lavoro è così composto:

Sevizio Patrimonio e Partecipazioni societarie: Enza Bernardini, Barbara Paganucci

Servizio Entrate: Gianluca Becarelli

Pianificazione: Frati, Tedeschi

Edilizia Privata: Fantoni, Bevilacqua, Scalandrelli

Lavori Pubblici: Pollazzi, Tombolelli



Obiettivo  
2019\_13\_01

Settore  
ENTRATE, PATRIMONIO E SERVIZI AL CITTADINO ED ALLE IMPRESE

Dirigente  
FESTEGGIATO NAZARIO

**Miglior servizio al cittadino - spazi, aree verdi e parcheggi extra standard - parte Settore Entrate, patrimonio, servizi al cittadino e alle imprese**

### GANTT

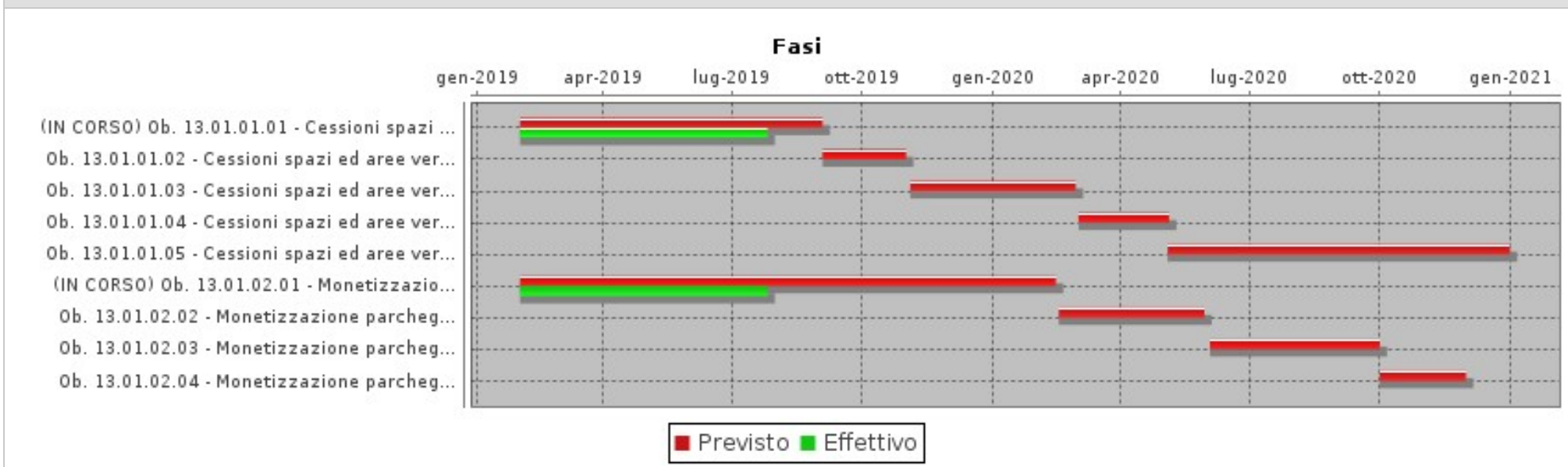

### FASI

Descrizione	Peso	Inizio Previsto	Fine Prevista	Responsabile	Centro di Responsabilità	Note
Ob. 13.01.01.01 - Cessioni spazi ed aree verdi extra standard - attivazione procedure finalizzate alla dismissione delle aree verdi extra standard		01/02/2019	02/09/2019	BERNARDINI ENZA	PATRIMONIO E PARTECIP.SOCIETAR	
Ob. 13.01.01.02 - Cessioni spazi ed aree verdi extra standard - redazione bando		03/09/2019	31/10/2019	BERNARDINI ENZA	PATRIMONIO E PARTECIP.SOCIETAR	
Ob. 13.01.01.03 - Cessioni spazi ed aree verdi extra standard - espletamento procedura di alienazione		04/11/2019	28/02/2020	BERNARDINI ENZA	PATRIMONIO E PARTECIP.SOCIETAR	
Ob. 13.01.01.04 - Cessioni spazi ed aree verdi extra standard - aggiudicazione definitiva		02/03/2020	04/05/2020	BERNARDINI ENZA	PATRIMONIO E PARTECIP.SOCIETAR	
Ob. 13.01.01.05 - Cessioni spazi ed aree verdi extra standard - esame bozza dei contratti		04/05/2020	31/12/2020	BERNARDINI ENZA	PATRIMONIO E PARTECIP.SOCIETAR	

Obiettivo  
2019\_13\_01Settore  
ENTRATE, PATRIMONIO E SERVIZI AL CITTADINO ED ALLE IMPRESEDirigente  
FESTEGGIATO NAZARIO**Miglior servizio al cittadino - spazi, aree verdi e parcheggi extra standard - parte Settore Entrate, patrimonio, servizi al cittadino e alle imprese**

FASI						
Descrizione	Peso	Inizio Previsto	Fine Prevista	Responsabile	Centro di Responsabilità	Note
Ob. 13.01.02.01 - Monetizzazione parcheggi interrati extra standard - Supporto alla ridefinizione degli accordi convenzionali		01/02/2019	14/02/2020	FESTEGGIATO NAZARIO	ENTRATE, PATR.SERV.CITT.IMPRES	
Ob. 13.01.02.02 - Monetizzazione parcheggi interrati extra standard - predisposizione relazione di stima delle aree		17/02/2020	29/05/2020	FESTEGGIATO NAZARIO	ENTRATE, PATR.SERV.CITT.IMPRES	
Ob. 13.01.02.03 - Monetizzazione parcheggi interrati extra standard - redazione della proposta di delibera di Giunta Comunale di monetizzazione		03/06/2020	30/09/2020	BERNARDINI ENZA	PATRIMONIO E PARTECIP.SOCIETAR	
Ob. 13.01.02.04 - Monetizzazione parcheggi interrati extra standard - redazione del contratto di vendita		01/10/2020	30/11/2020	BERNARDINI ENZA	PATRIMONIO E PARTECIP.SOCIETAR	
INDICATORI						
Descrizione					Tipo	Valore Atteso
Ob. 13.01.01.01 - Cessioni spazi ed aree verdi extra standard - inserimento nel gestionale della proposta di DCC di approvazione del Piano comprensiva di firma del RUP e parere tecnico, previo assenso dell'Assessore competente					ATTIPROC	1,00
Ob. 13.01.01.02 - Cessioni spazi ed aree verdi extra standard - pubblicazione bando					ATTIPROC	1,00
Ob. 13.01.01.03 - Cessioni spazi ed aree verdi extra standard - Comunicazione del RUP di ammissione offerte o verbale d'asta					ATTIPROC	1,00
Ob. 13.01.01.04 - Cessioni spazi ed aree verdi extra standard - Determina dirigenziale di approvazione aggiudicazione definitiva					EFFICIENZA	1,00
Ob. 13.01.01.05 - Cessioni spazi ed aree verdi extra standard - Determina dirigenziale di approvazione schema contratto					OUTPUT	1,00
Ob. 13.01.02.01 - Monetizzazione parcheggi interrati extra standard - invio relazione contenente dati ed informazioni utili alla ridefinizione degli accordi convenzionali					ATTIPROC	1,00
Ob. 13.01.02.02 - Monetizzazione parcheggi interrati extra standard - invio relazione al Servizio Patrimonio					ATTIPROC	1,00
Ob. 13.01.02.03 - Monetizzazione parcheggi interrati extra standard - inserimento nel gestionale della proposta di DGC di monetizzazione comprensiva di firma del RUP e parere tecnico, previo assenso dell'Assessore competente					OUTCOME	1,00
Ob. 13.01.02.04 - Monetizzazione parcheggi interrati extra standard - inserimento nel gestionale della proposta di DGC di approvazione dello schema di contratto comprensiva di firma del RUP e parere tecnico, previo assenso dell'Assessore competente					OUTPUT	1,00



Obiettivo  
2019\_13\_02

Settore  
GESTIONE DEL TERRITORIO

Dirigente  
DE BIANCHI MARCO

**Miglior servizio al cittadino - spazi, aree verdi e parcheggi extra standard - parte Settore Gestione del territorio**

Tipo di Obiettivo **Sviluppo**

Collegato a

**programma:** 2019\_05\_M Macchina che corra

**obiettivo generale:** 2019\_15 Macchina comunale efficiente

**Finalità**

L'obiettivo si articola come segue:

Ob. 13.02.01 - Cessioni spazi ed aree verdi extra standard

La valorizzazione e la corretta gestione del verde pubblico è un obiettivo fondamentale per Grosseto; il verde urbano non assume per la nostra città un valore esclusivamente estetico ed ecologico, ma deve essere considerato come un vero e proprio servizio al cittadino. Una buona gestione ambientale della città non può prescindere da questo patrimonio di cui la città ha bisogno per assicurare ai suoi abitanti uno standard di vita salubre. L'obiettivo è quello di ridurre i costi di manutenzione sopportati dall'Amministrazione Comunale relativamente alla gestione del verde pubblico, consentendo, nel contempo, ai soggetti privati interessati di investire in tali tipologie di acquisizioni per innalzare la qualità della loro vita e del loro benessere. Infine, l'Amministrazione potrà reinvestire gli incassi delle suddette cessioni per la manutenzione straordinaria del proprio patrimonio immobiliare a beneficio del pubblico e generale interesse.

Dirigente responsabile: Nazario Festeggiato. Il gruppo di lavoro è così composto:

Sevizio Patrimonio e Partecipazioni societarie: Enza Bernardini, Francesca Ciampi, Antonella Papotto.

Pianificazione: Frati, Cinti, Marcoaldi.

Lavori Pubblici: Pollazzi, Tombolelli

Ob. 13.02.02 - Monetizzazione parcheggi interrati extra standard

L'Amministrazione Comunale, con appositi provvedimenti amministrativi consiliari, ha già rilevato che l'acquisizione al patrimonio indisponibile dell'Ente di tali tipologie di immobili, a seguito della sottoscrizione di convenzioni urbanistiche finalizzate alla realizzazione di interventi edificatori da parte di soggetti privati, non rappresenta un effettivo vantaggio in termini di gestione immobiliare, ma, soprattutto, non produce benefici di pubblico e generale interesse per la collettività, in quanto trattasi di unità immobiliari di modeste dimensioni in differenti contesti urbani del centro abitato di dubbia utilità. Di conseguenza, si rileva l'opportunità di monetizzare il valore delle suddette tipologie di immobili. Nel dettaglio, si tratta di tre distinti complessi immobiliari con parcheggi interrati:

Art. 62/13a delle N.T.A. ex P.R.G. - fabbricato ricompreso tra le vie Tevere e Aquileia;

Art. 72/1b delle N.T.A. ex P.R.G. - centro servizi di via Repubblica Dominicana;

Art. 64/9a delle N.T.A. Ex P.R.G. - via Santerno, via Legnano e via Cassino.

Dirigente responsabile: Nazario Festeggiato. Il gruppo di lavoro è così composto:

Sevizio Patrimonio e Partecipazioni societarie: Enza Bernardini, Barbara Paganucci

Servizio Entrate: Gianluca Becarelli

Pianificazione: Frati, Tedeschi

Edilizia Privata: Fantoni, Bevilacqua, Scalandrelli

Lavori Pubblici: Pollazzi, Tombolelli

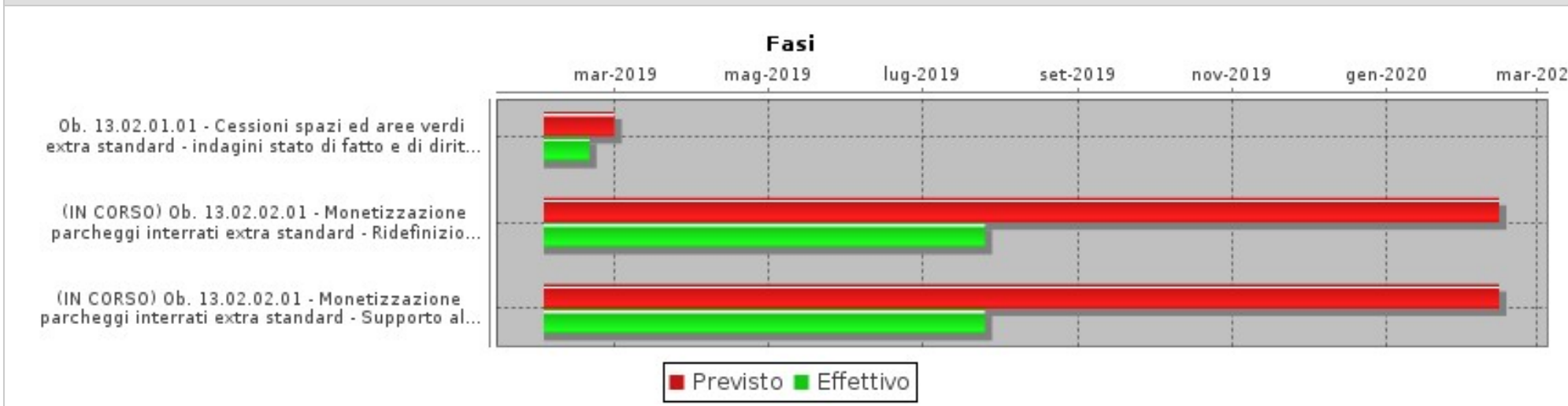
Obiettivo  
2019\_13\_02Settore  
GESTIONE DEL TERRITORIODirigente  
DE BIANCHI MARCO**Miglior servizio al cittadino - spazi, aree verdi e parcheggi extra standard - parte Settore Gestione del territorio****GANTT****FASI**

Descrizione	Peso	Inizio Previsto	Fine Prevista	Responsabile	Centro di Responsabilità	Note
Ob. 13.02.01.01 - Cessioni spazi ed aree verdi extra standard - indagini stato di fatto e di diritto spazi e aree verdi extra standard (con ricognizione finalizzata a certificare le effettive consistenze) e determinazione peritale del valore delle aree		01/02/2019	28/02/2019	FRATI ELISABETTA	PIANIFICAZIONE URBANISTICA	
Ob. 13.02.02.01 - Monetizzazione parcheggi interrati extra standard - Ridefinizione degli accordi convenzionali		01/02/2019	14/02/2020	FRATI ELISABETTA	PIANIFICAZIONE URBANISTICA	
Ob. 13.02.02.01 - Monetizzazione parcheggi interrati extra standard - Supporto alla ridefinizione degli accordi convenzionali		01/02/2019	14/02/2020	FANTONI FRANCO	EDILIZIA PRIVATA	

**INDICATORI**

Descrizione	Tipo	Valore Atteso
Ob. 13.02.01.01 - Cessioni spazi ed aree verdi extra standard - invio comunicazione all'Assessore competente di individuazione aree verdi extra standard	EFFICIENZA	1,00



Obiettivo  
2019\_13\_02

Settore  
GESTIONE DEL TERRITORIO

Dirigente  
DE BIANCHI MARCO

**Miglior servizio al cittadino - spazi, aree verdi e parcheggi extra standard - parte Settore Gestione del territorio**

INDICATORI		
Descrizione	Tipo	Valore Atteso
Ob. 13.02.02.01 - Monetizzazione parcheggi interrati extra standard - Inserimento nel gestionale della proposta di Delibera di Consiglio Comunale di variazione degli accordi convenzionali	OUTPUT	1,00
Ob. 13.02.02.02 - Monetizzazione parcheggi interrati extra standard - invio relazione contenente i dati necessari alla ridefinizione degli accordi convenzionali	ATTIPROC	1,00





Obiettivo  
2019\_13\_03

Settore  
LAVORI PUBBLICI

Dirigente  
DE BIANCHI MARCO

**Miglior servizio al cittadino - spazi, aree verdi e parcheggi extra standard - parte Settore Lavori pubblici**

Tipo di Obiettivo **Sviluppo**

Collegato a

**programma:** 2019\_05\_M Macchina che corra

**obiettivo generale:** 2019\_15 Macchina comunale efficiente

**Finalità**

L'obiettivo si articola come segue:

Ob. 13.03.01 - Cessioni spazi ed aree verdi extra standard

La valorizzazione e la corretta gestione del verde pubblico è un obiettivo fondamentale per Grosseto; il verde urbano non assume per la nostra città un valore esclusivamente estetico ed ecologico, ma deve essere considerato come un vero e proprio servizio al cittadino. Una buona gestione ambientale della città non può prescindere da questo patrimonio di cui la città ha bisogno per assicurare ai suoi abitanti uno standard di vita salubre. L'obiettivo è quello di ridurre i costi di manutenzione sopportati dall'Amministrazione Comunale relativamente alla gestione del verde pubblico, consentendo, nel contempo, ai soggetti privati interessati di investire in tali tipologie di acquisizioni per innalzare la qualità della loro vita e del loro benessere. Infine, l'Amministrazione potrà reinvestire gli incassi delle suddette cessioni per la manutenzione straordinaria del proprio patrimonio immobiliare a beneficio del pubblico e generale interesse.

Dirigente responsabile: Nazario Festeggiato. Il gruppo di lavoro è così composto:

Sevizio Patrimonio e Partecipazioni societarie: Enza Bernardini, Francesca Ciampi, Antonella Papotto.

Pianificazione: Frati, Cinti, Marcoaldi.

Lavori Pubblici: Pollazzi, Tombolelli

Ob. 13.03.02 - Monetizzazione parcheggi interrati extra standard

L'Amministrazione Comunale, con appositi provvedimenti amministrativi consiliari, ha già rilevato che l'acquisizione al patrimonio indisponibile dell'Ente di tali tipologie di immobili, a seguito della sottoscrizione di convenzioni urbanistiche finalizzate alla realizzazione di interventi edificatori da parte di soggetti privati, non rappresenta un effettivo vantaggio in termini di gestione immobiliare, ma, soprattutto, non produce benefici di pubblico e generale interesse per la collettività, in quanto trattasi di unità immobiliari di modeste dimensioni in differenti contesti urbani del centro abitato di dubbia utilità. Di conseguenza, si rileva l'opportunità di monetizzare il valore delle suddette tipologie di immobili. Nel dettaglio, si tratta di tre distinti complessi immobiliari con parcheggi interrati:

Art. 62/13a delle N.T.A. ex P.R.G. - fabbricato ricompreso tra le vie Tevere e Aquileia;

Art. 72/1b delle N.T.A. ex P.R.G. - centro servizi di via Repubblica Dominicana;

Art. 64/9a delle N.T.A. Ex P.R.G. - via Santerno, via Legnano e via Cassino.

Dirigente responsabile: Nazario Festeggiato. Il gruppo di lavoro è così composto:

Sevizio Patrimonio e Partecipazioni societarie: Enza Bernardini, Barbara Paganucci

Servizio Entrate: Gianluca Becarelli

Pianificazione: Frati, Tedeschi

Edilizia Privata: Fantoni, Bevilacqua, Scalandrelli

Lavori Pubblici: Pollazzi, Tombolelli



Obiettivo  
2019\_13\_03

Settore  
LAVORI PUBBLICI

Dirigente  
DE BIANCHI MARCO

**Miglior servizio al cittadino - spazi, aree verdi e parcheggi extra standard - parte Settore Lavori pubblici**

### GANTT

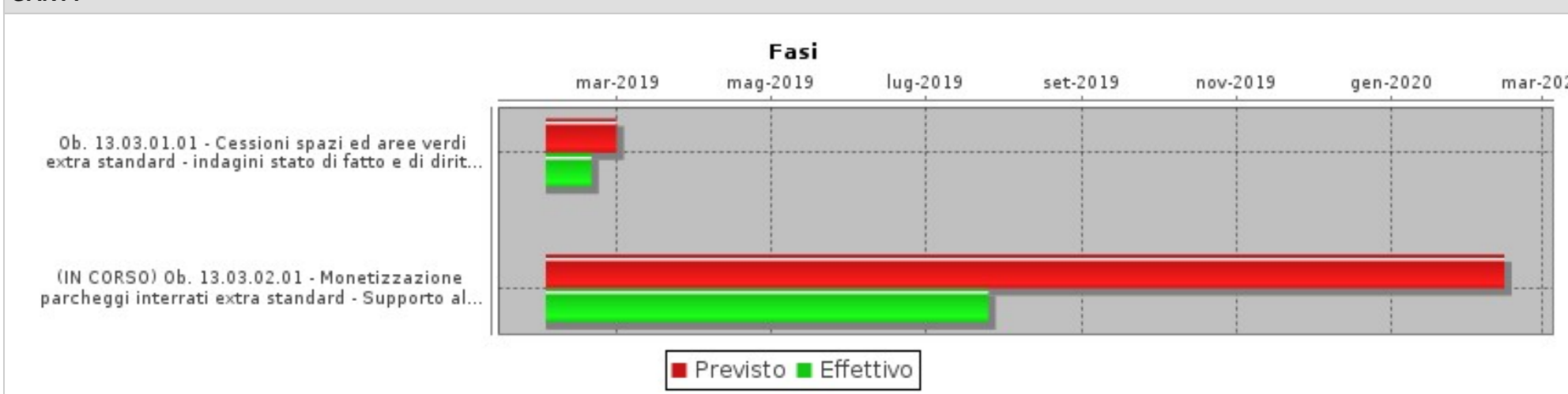

### FASI

Descrizione	Peso	Inizio Previsto	Fine Prevista	Responsabile	Centro di Responsabilità	Note
Ob. 13.03.01.01 - Cessioni spazi ed aree verdi extra standard - indagini stato di fatto e di diritto spazi e aree verdi extra standard (con ricognizione finalizzata a certificare le effettive consistenze) e determinazione peritale del valore delle aree		01/02/2019	28/02/2019	POLLAZZI MAURO	INFRASTRUTT.OOPP URBANIZZAZIONE	
Ob. 13.03.02.01 - Monetizzazione parcheggi interrati extra standard - Supporto alla ridefinizione degli accordi convenzionali		01/02/2019	14/02/2020	POLLAZZI MAURO	INFRASTRUTT.OOPP URBANIZZAZIONE	

### INDICATORI

Descrizione	Tipo	Valore Atteso
Ob. 13.03.01.01 - Cessioni spazi ed aree verdi extra standard - invio relazione all'Assessore competente di individuazione aree verdi extra standard	EFFICIENZA	1,00
Ob. 13.03.02.01 - Monetizzazione parcheggi interrati extra standard - invio relazione contenente dati utili alla ridefinizione dei rapporti convenzionali	ATTIPROC	1,00



Obiettivo

2019\_13\_04

Settore

SEGRETERIA GENERALE

Dirigente

RUGGIERO ANGELO

**Miglior servizio al cittadino - spazi, aree verdi e parcheggi extra standard - parte Settore Segreteria generale**Tipo di Obiettivo **Sviluppo**

Collegato a

**programma:** 2019\_05\_M Macchina che corra**obiettivo generale:** 2019\_15 Macchina comunale efficiente**Finalità**

L'obiettivo si articola come segue:

Ob. 13.04.01 - Cessioni spazi ed aree verdi extra standard

La valorizzazione e la corretta gestione del verde pubblico è un obiettivo fondamentale per Grosseto; il verde urbano non assume per la nostra città un valore esclusivamente estetico ed ecologico, ma deve essere considerato come un vero e proprio servizio al cittadino. Una buona gestione ambientale della città non può prescindere da questo patrimonio di cui la città ha bisogno per assicurare ai suoi abitanti uno standard di vita salubre. L'obiettivo è quello di ridurre i costi di manutenzione sopportati dall'Amministrazione Comunale relativamente alla gestione del verde pubblico, consentendo, nel contempo, ai soggetti privati interessati di investire in tali tipologie di acquisizioni per innalzare la qualità della loro vita e del loro benessere. Infine, l'Amministrazione potrà reinvestire gli incassi delle suddette cessioni per la manutenzione straordinaria del proprio patrimonio immobiliare a beneficio del pubblico e generale interesse.

Dirigente responsabile: Nazario Festeggiato. Il gruppo di lavoro è così composto:

Servizio Patrimonio e Partecipazioni societarie: Enza Bernardini, Francesca Ciampi, Antonella Papotto.

Pianificazione: Frati, Cinti, Marcoaldi.

Lavori Pubblici: Pollazzi, Tombolelli

Ob. 13.04.02 - Monetizzazione parcheggi interrati extra standard

L'Amministrazione Comunale, con appositi provvedimenti amministrativi consiliari, ha già rilevato che l'acquisizione al patrimonio indisponibile dell'Ente di tali tipologie di immobili, a seguito della sottoscrizione di convenzioni urbanistiche finalizzate alla realizzazione di interventi edificatori da parte di soggetti privati, non rappresenta un effettivo vantaggio in termini di gestione immobiliare, ma, soprattutto, non produce benefici di pubblico e generale interesse per la collettività, in quanto trattasi di unità immobiliari di modeste dimensioni in differenti contesti urbani del centro abitato di dubbia utilità. Di conseguenza, si rileva l'opportunità di monetizzare il valore delle suddette tipologie di immobili. Nel dettaglio, si tratta di tre distinti complessi immobiliari con parcheggi interrati:

Art. 62/13a delle N.T.A. ex P.R.G. - fabbricato ricompreso tra le vie Tevere e Aquileia;

Art. 72/1b delle N.T.A. ex P.R.G. - centro servizi di via Repubblica Dominicana;

Art. 64/9a delle N.T.A. Ex P.R.G. - via Santerno, via Legnano e via Cassino.

Dirigente responsabile: Nazario Festeggiato. Il gruppo di lavoro è così composto:

Servizio Patrimonio e Partecipazioni societarie: Enza Bernardini, Barbara Paganucci

Servizio Entrate: Gianluca Becarelli

Pianificazione: Frati, Tedeschi

Edilizia Privata: Fantoni, Bevilacqua, Scalandrelli

Lavori Pubblici: Pollazzi, Tombolelli

Ob. 13.04.03 - Monitoraggio dell'obiettivo.



Obiettivo  
2019\_13\_04

Settore  
SEGRETERIA GENERALE

Dirigente  
RUGGIERO ANGELO

**Miglior servizio al cittadino - spazi, aree verdi e parcheggi extra standard - parte Settore Segreteria generale**

Il gruppo di lavoro è così composto:  
Servizio Controlli interni: Luca Favali, Giacomo Regina, Elise Oriolo, Emiliano Mori  
Servizio Affari istituzionali: Monica Moscatelli

**GANTT**

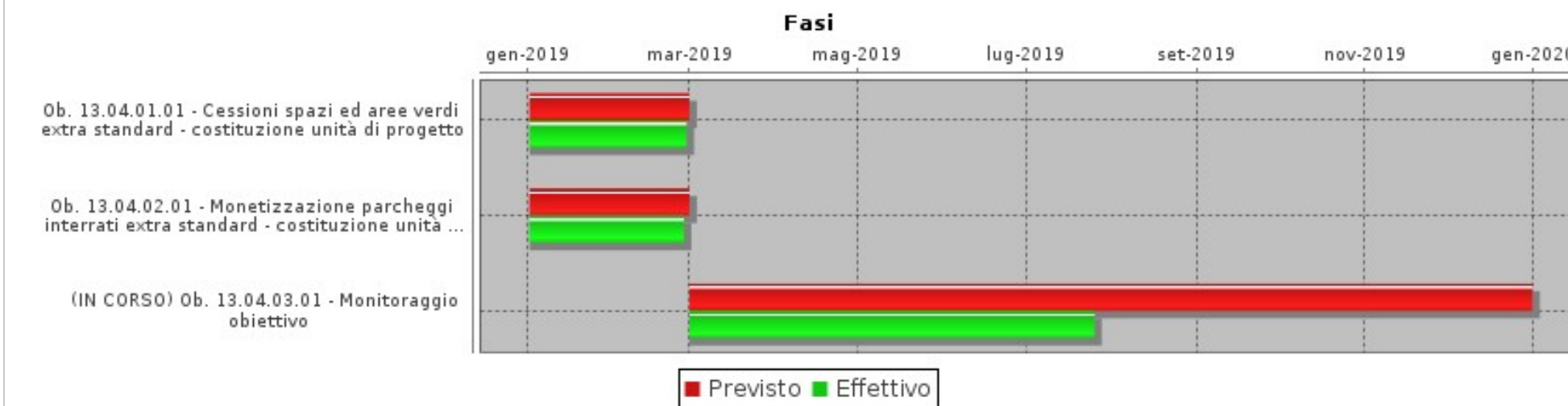

**FASI**

Descrizione	Peso	Inizio Previsto	Fine Prevista	Responsabile	Centro di Responsabilità	Note
Ob. 13.04.01.01 - Cessioni spazi ed aree verdi extra standard - costituzione unità di progetto		02/01/2019	28/02/2019	RUGGIERO ANGELO	SEGRETERIA GENERALE	
Ob. 13.04.02.01 - Monetizzazione parcheggi interrati extra standard - costituzione unità di progetto		02/01/2019	28/02/2019	RUGGIERO ANGELO	SEGRETERIA GENERALE	
Ob. 13.04.03.01 - Monitoraggio obiettivo		01/03/2019	31/12/2019	FAVALI LUCA	CONTROLLI INTERNI	
Ob. 13.04.03.01 - Monitoraggio obiettivo		01/03/2019	31/12/2019	PASCUCCI MARIELLA	AFFARI ISTITUZIONALI	

Obiettivo  
2019\_13\_04Settore  
SEGRETERIA GENERALEDirigente  
RUGGIERO ANGELO**Miglior servizio al cittadino - spazi, aree verdi e parcheggi extra standard - parte Settore Segreteria generale**

INDICATORI		
Descrizione	Tipo	Valore Atteso
Ob. 13.04.01.01 - Cessioni spazi ed aree verdi extra standard - provvedimento di costituzione unità di progetto	ATTIPROC	1,00
Ob. 13.04.02.01 - Monetizzazione parcheggi interrati extra standard - provvedimento di costituzione unità di progetto	ATTIPROC	1,00
Ob. 13.04.03.01 - Invio della relazione di monitoraggio al Segretario generale	ATTIPROC	2,00



Obiettivo  
2019\_14\_01

Settore  
ENTRATE, PATRIMONIO E SERVIZI AL CITTADINO ED ALLE IMPRESE

Dirigente  
FESTEGGIATO NAZARIO

**Miglior servizio al cittadino - revisione delle concessioni cimiteriali - parte Settore Entrate, patrimonio, servizi al cittadino e alle imprese**

Tipo di Obiettivo **Sviluppo**

Collegato a

**programma:** 2019\_05\_M Macchina che corre

**obiettivo generale:** 2019\_15 Macchina comunale efficiente

**Finalità**

Ob. 14.01.01 Revisione delle concessioni cimiteriali relative al cimitero comunale di Sterpeto  
Presso il Cimitero comunale di Sterpeto sono presenti circa 12.000 loculi, le cui concessioni sono per lo più perpetue, in misura minore, 50 anni, con eventuale rinnovo.  
Dirigente responsabile: Nazario Festeggiato. Il gruppo di lavoro è così composto:  
Servizio Patrimonio e Partecipazioni societarie: Enza Bernardini, Valentina Catocci, Antonella Papotto  
Servizio Entrate: Gianluca Becarelli  
Servizio Demografici: Menghetti, Vestri, Bernardini Orella  
Settore Lavori Pubblici: Pollazzi, Tombolelli  
Servizio Contratti e Trasparenza: Cartaginese.

**GANTT**

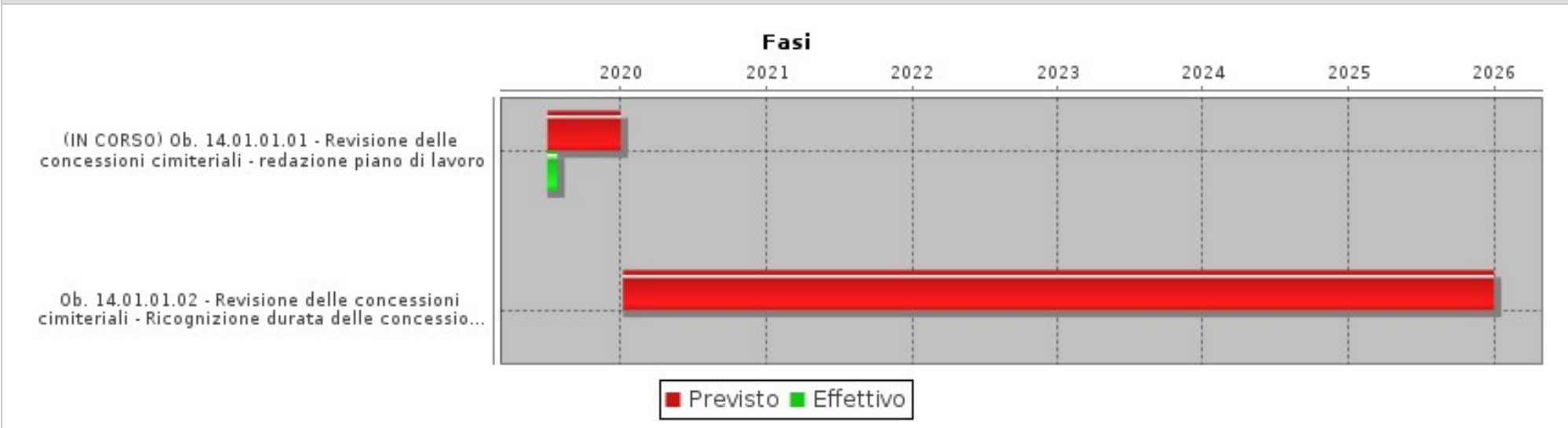



Obiettivo  
2019\_14\_01

Settore  
ENTRATE, PATRIMONIO E SERVIZI AL CITTADINO ED ALLE IMPRESE

Dirigente  
FESTEGGIATO NAZARIO

**Miglior servizio al cittadino - revisione delle concessioni cimiteriali - parte Settore Entrate, patrimonio, servizi al cittadino e alle imprese**

FASI						
Descrizione	Peso	Inizio Previsto	Fine Prevista	Responsabile	Centro di Responsabilità	Note
Ob. 14.01.01.01 - Revisione delle concessioni cimiteriali - redazione piano di lavoro		01/07/2019	31/12/2019	BERNARDINI ENZA	PATRIMONIO E PARTECIP.SOCIETAR	
Ob. 14.01.01.01 - Revisione delle concessioni cimiteriali - redazione piano di lavoro		01/07/2019	31/12/2019	MENGHETTI MASSIMO	DEMOGRAFICI	
Ob. 14.01.01.02 - Revisione delle concessioni cimiteriali - Ricognizione durata delle concessioni con individuazione dei concessionari (n. 150 concessioni ogni anno)		07/01/2020	31/12/2025	BERNARDINI ENZA	PATRIMONIO E PARTECIP.SOCIETAR	
Ob. 14.01.01.02 - Revisione delle concessioni cimiteriali - Ricognizione durata delle concessioni con individuazione dei concessionari (n. 150 concessioni ogni anno)		07/01/2020	31/12/2025	MENGHETTI MASSIMO	DEMOGRAFICI	

INDICATORI		
Descrizione	Tipo	Valore Atteso
Ob. 14.01.01.01 - Revisione delle concessioni cimiteriali - Inserimento nel gestionale della proposta di atto di indirizzo della Giunta comunale relativo al piano di lavoro comprensivo di firma del RUP e parere tecnico, previo assenso dell'Ass. competente	ATTIPROC	1,00
Ob. 14.01.01.02 - Revisione delle concessioni cimiteriali - Ricognizione durata delle concessioni con individuazione dei concessionari (n. 150 concessioni ogni anno)	EFFICACIA	150,00



Obiettivo  
**2019\_14\_02**

Settore  
**SEGRETERIA GENERALE**

Dirigente  
**RUGGIERO ANGELO**

**Miglior servizio al cittadino - revisione delle concessioni cimiteriali - parte Settore Segreteria generale**

Tipo di Obiettivo **Sviluppo**

Collegato a

**programma:** 2019\_05\_M Macchina che corra

**obiettivo generale:** 2019\_15 Macchina comunale efficiente

#### Finalità

ob. 14.02.01 Revisione delle concessioni cimiteriali relative al cimitero comunale di Sterpeto.

Presso il Cimitero comunale di Sterpeto sono presenti circa 12.000 loculi, le cui concessioni sono per lo più perpetue, in misura minore, 50 anni, con eventuale rinnovo.

Dirigente responsabile: Nazario Festeggiato. Il gruppo di lavoro è così composto:

Servizio Patrimonio e Partecipazioni societarie: Enza Bernardini, Valentina Catocci, Antonella Papotto

Servizio Entrate: Gianluca Becarelli

Servizio Demografici: Menghetti, Vestri, Bernardini Orella

Settore Lavori Pubblici: Pollazzi, Tombolelli

Servizio Contratti e Trasparenza: Cartaginense.

Ob. 14.02.02 - Monitoraggio dell'obiettivo

Il gruppo di lavoro è così composto:

Servizio Controlli interni: Luca Favali, Giacomo Regina, Elise Oriolo, Emiliano Mori

Servizio Affari istituzionali: Monica Moscatelli





Obiettivo  
2019\_14\_02

Settore  
SEGRETERIA GENERALE

Dirigente  
RUGGIERO ANGELO

**Miglior servizio al cittadino - revisione delle concessioni cimiteriali - parte Settore Segreteria generale**

### GANTT

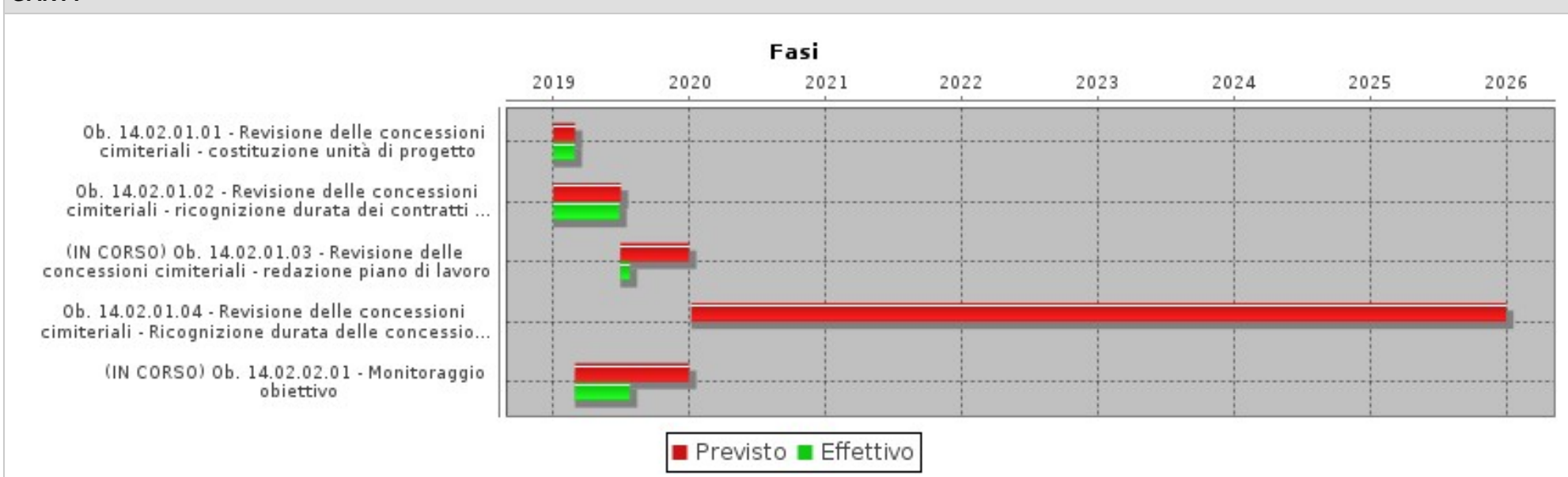

### FASI

Descrizione	Peso	Inizio Previsto	Fine Prevista	Responsabile	Centro di Responsabilità	Note
Ob. 14.02.01.01 - Revisione delle concessioni cimiteriali - costituzione unità di progetto		02/01/2019	28/02/2019	RUGGIERO ANGELO	SEGRETERIA GENERALE	
Ob. 14.02.01.02 - Revisione delle concessioni cimiteriali - ricognizione durata dei contratti di concessione cimiteriale		02/01/2019	01/07/2019	CARTAGINESE PAOLA	CONTRATTI E TRASPARENZA	
Ob. 14.02.01.03 - Revisione delle concessioni cimiteriali - redazione piano di lavoro		01/07/2019	31/12/2019	CARTAGINESE PAOLA	CONTRATTI E TRASPARENZA	
Ob. 14.02.01.04 - Revisione delle concessioni cimiteriali - Ricognizione durata delle concessioni con individuazione dei concessionari (n. 150 concessioni ogni anno)		07/01/2020	31/12/2025	CARTAGINESE PAOLA	CONTRATTI E TRASPARENZA	
Ob. 14.02.02.01 - Monitoraggio obiettivo		01/03/2019	31/12/2019	FAVALI LUCA	CONTROLLI INTERNI	

Obiettivo  
2019\_14\_02Settore  
**SEGRETERIA GENERALE**Dirigente  
**RUGGIERO ANGELO****Miglior servizio al cittadino - revisione delle concessioni cimiteriali - parte Settore Segreteria generale**

<b>FASI</b>						
Descrizione	Peso	Inizio Previsto	Fine Prevista	Responsabile	Centro di Responsabilità	Note
Ob. 14.02.02.01 - Monitoraggio obiettivo		01/03/2019	31/12/2019	PASCUCCI MARIELLA	AFFARI ISTITUZIONALI	

<b>INDICATORI</b>		
Descrizione	Tipo	Valore Atteso
Ob. 14.02.01.01 - Revisione concessioni cimiteriali - provvedimento di costituzione unità di progetto	ATTIPROC	1,00
Ob. 14.02.01.02 - Revisione delle concessioni cimiteriali - relazione della durata delle concessioni cimiteriali	ATTIPROC	1,00
Ob. 14.02.01.03 - Revisione delle concessioni cimiteriali - inserimento nel gestionale della proposta di atto di indirizzo della Giunta comunale relativo al piano di lavoro	ATTIPROC	1,00
Ob. 14.02.01.04 - Revisione delle concessioni cimiteriali - Ricognizione durata delle concessioni con individuazione dei concessionari (n. 150 concessioni ogni anno)	ATTIPROC	150,00
Ob. 14.02.02.01 - Trasmissione della relazione di monitoraggio al Segretario generale	ATTIPROC	2,00



Obiettivo  
2019\_15\_01

Settore  
RISORSE FINANZIARIE, SERVIZI EDUCATIVI, CULTURA E TURISMO

Dirigente  
BALOCCHI GIULIO

**Miglior servizio al cittadino - parte Settore Risorse finanziarie, servizi educativi, cultura e turismo**

Tipo di Obiettivo **Sviluppo**

Collegato a

**programma:** 2019\_05\_M Macchina che corra

**obiettivo generale:** 2019\_15 Macchina comunale efficiente

### Finalità

L'obiettivo si articola come segue:

ob. 15.01.01 Indagine soddisfazione utenti Museo archeologico.

Indagine sulla valutazione della qualità dei servizi del Museo Archeologico attraverso la predisposizione e la consegna di apposito questionario ai visitatori e l'elaborazione dei dati raccolti

Ob. 15.01.02 - Customer Satisfaction Management (CSM) - Miglioramento sito internet: adeguamento contenuti

Ob. 15.01.03 - Recupero residui attivi al 01.01.2019.

Ogni Servizio, entro il 2019, è tenuto a provvedere per ciascun residuo attivo:

1) alla eventuale rendicontazione, qualora mai fatta;

2) alla prima richiesta di erogazione del credito, qualora mai fatta;

3) al sollecito della richiesta di erogazione, qualora prima (anche anni precedenti) della dgc di approvazione dell'obiettivo siano stati già espletati un sollecito o gli adempimenti di cui ai punti 1) e 2);

4) alla emissione del ruolo, qualora prima del 31 dicembre 2018 sia stato inviato almeno un sollecito.

Sono esclusi i residui attivi il cui debitore sia una pubblica amministrazione ovvero per cui sia già stato fatto il ruolo.

Ob. 15.01.04 - Recupero residui attivi già a ruolo.

Per ciascun residuo attivo già a ruolo presso Ader, il Servizio di riferimento, entro il 2019, sollecita Ader a provvedere alla riscossione.

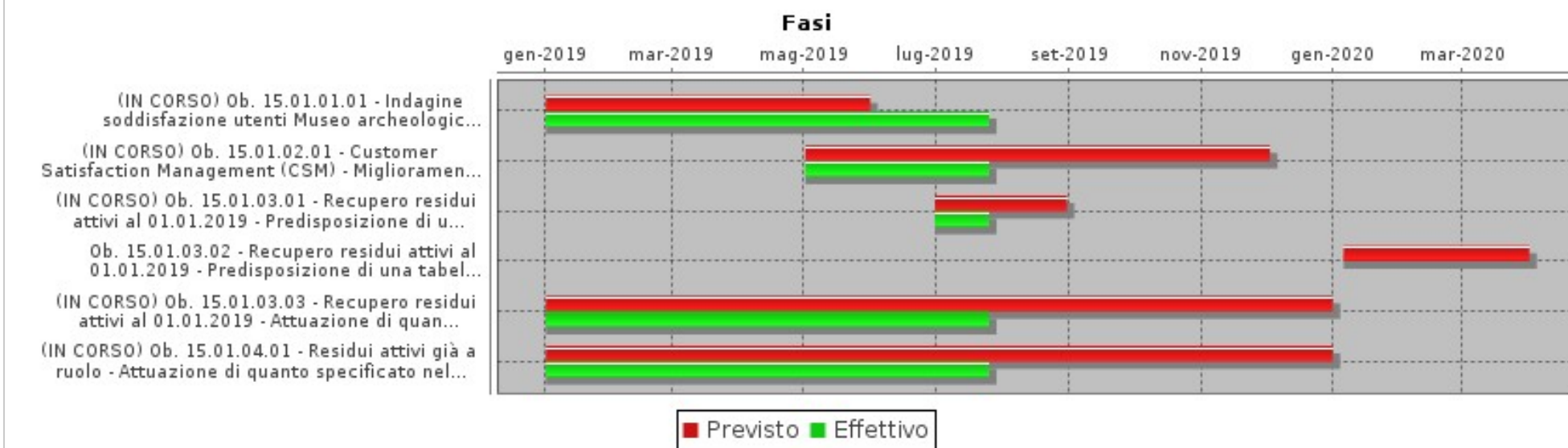
Obiettivo  
2019\_15\_01Settore  
RISORSE FINANZIARIE, SERVIZI EDUCATIVI, CULTURA E TURISMODirigente  
BALOCCHI GIULIO**Miglior servizio al cittadino - parte Settore Risorse finanziarie, servizi educativi, cultura e turismo****GANTT****FASI**

Descrizione	Peso	Inizio Previsto	Fine Prevista	Responsabile	Centro di Responsabilità	Note
Ob. 15.01.01.01 - Indagine soddisfazione utenti Museo archeologico. Predisposizione dei questionari, somministrazione e analisi dei dati raccolti		02/01/2019	31/05/2019	CELUZZA MARIAGRAZIA	MUSEO ARCHEOLOGICO	
Ob. 15.01.02.01 - Customer Satisfaction Management (CSM) - Miglioramento sito internet: adeguamento contenuti - verifica ed adeguamento contenuti del sito internet per la parte di competenza		02/05/2019	02/12/2019	BALOCCHI GIULIO	FINANZ.EDU.CULTURA.TURISMO	
Ob. 15.01.03.01 - Recupero residui attivi al 01.01.2019 - Predisposizione di una tabella riassuntiva, articolata per Servizio, dei residui attivi al 01.01.2019		01/07/2019	30/08/2019	TASELLI PAOLA	FINANZIARIO	
Ob. 15.01.03.02 - Recupero residui attivi al 01.01.2019 - Predisposizione di una tabella riassuntiva, articolata per Servizio, dei residui attivi al 31.12.2019		06/01/2020	31/03/2020	TASELLI PAOLA	FINANZIARIO	

Obiettivo  
2019\_15\_01Settore  
**RISORSE FINANZIARIE, SERVIZI EDUCATIVI, CULTURA E TURISMO**Dirigente  
**BALOCCHI GIULIO****Miglior servizio al cittadino - parte Settore Risorse finanziarie, servizi educativi, cultura e turismo**

<b>FASI</b>						
Descrizione	Peso	Inizio Previsto	Fine Prevista	Responsabile	Centro di Responsabilità	Note
Ob. 15.01.03.03 - Recupero residui attivi al 01.01.2019 - Attuazione di quanto specificato nella parte "Finalità" per l'obiettivo in oggetto		02/01/2019	31/12/2019	BALOCCHI GIULIO	FINANZ.EDU.CULTURA.TURISMO	
Ob. 15.01.04.01 - Residui attivi già a ruolo - Attuazione di quanto specificato nella parte "Finalità" per l'obiettivo in oggetto		02/01/2019	31/12/2019	BALOCCHI GIULIO	FINANZ.EDU.CULTURA.TURISMO	

<b>INDICATORI</b>		
Descrizione	Tipo	Valore Atteso
Ob. 15.01.01.01 - Indagine soddisfazione utenti Museo archeologico - Trasmissione report analisi risultati per l'anno 2018 al Servizio Controlli interni	EFFICACIA	1,00
Ob. 15.01.02.01 - Customer Satisfaction Management (CSM) - Miglioramento sito internet: adeguamento contenuti sito	EFFICACIA	1,00
Ob. 15.01.03.01 - Recupero residui attivi al 01.01.2019 - Invio a tutti i Settori e Servizi dei residui attivi al 01.01.2019 di rispettiva competenza	EFFICIENZA	1,00
Ob. 15.01.03.02 - Recupero residui attivi al 01.01.2019 - Invio a tutti i Settori e Servizi dei residui attivi al 31.12.2019 di rispettiva competenza	EFFICIENZA	1,00
Ob. 15.01.03.03 - Recupero residui attivi al 01.01.2019 - Invio al Servizio Controlli interni di una relazione dell'attività svolta in merito a quanto specificato nella parte "Finalità" per l'obiettivo in oggetto per ciascun residuo	EFFICIENZA	1,00
Ob. 15.01.04.01 - Residui attivi già a ruolo - Invio al Servizio Controlli interni di una relazione dell'attività svolta in merito a quanto specificato nella parte "Finalità" per l'obiettivo in oggetto per ciascun residuo	EFFICIENZA	1,00



Obiettivo  
**2019\_15\_02**

Settore  
**LAVORI PUBBLICI**

Dirigente  
**DE BIANCHI MARCO**

**Miglior servizio al cittadino - parte Settore Lavori pubblici**

Tipo di Obiettivo **Sviluppo**

Collegato a

**programma:** 2019\_05\_M Macchina che corra

**obiettivo generale:** 2019\_15 Macchina comunale efficiente

**Finalità**

L'obiettivo si articola come segue:

ob. 15.02.01 - Sistemazione ascensore del palazzo civico di via Colombo

ob. 15.02.02 - Customer Satisfaction Management (CSM) - Miglioramento sito internet: adeguamento contenuti

ob. 15.02.03 - Customer satisfaction utenti Servizio Appalti LLPP

Ob. 15.02.04 - Recupero residui attivi al 01.01.2019.

Ogni Servizio, entro il 2019, è tenuto a provvedere per ciascun residuo attivo:

1) alla eventuale rendicontazione, qualora mai fatta;

2) alla prima richiesta di erogazione del credito, qualora mai fatta;

3) al sollecito della richiesta di erogazione, qualora prima (anche anni precedenti) della dgc di approvazione dell'obiettivo siano stati già espletati un sollecito o gli adempimenti di cui ai punti 1) e 2);

4) alla emissione del ruolo, qualora prima del 31 dicembre 2018 sia stato inviato almeno un sollecito.

Sono esclusi i residui attivi il cui debitore sia una pubblica amministrazione ovvero per cui sia già stato fatto il ruolo.

Ob. 15.02.05 - Recupero residui attivi già a ruolo.

Per ciascun residuo attivo già a ruolo presso Ader, il Servizio di riferimento, entro il 2019, sollecita Ader a provvedere alla riscossione.

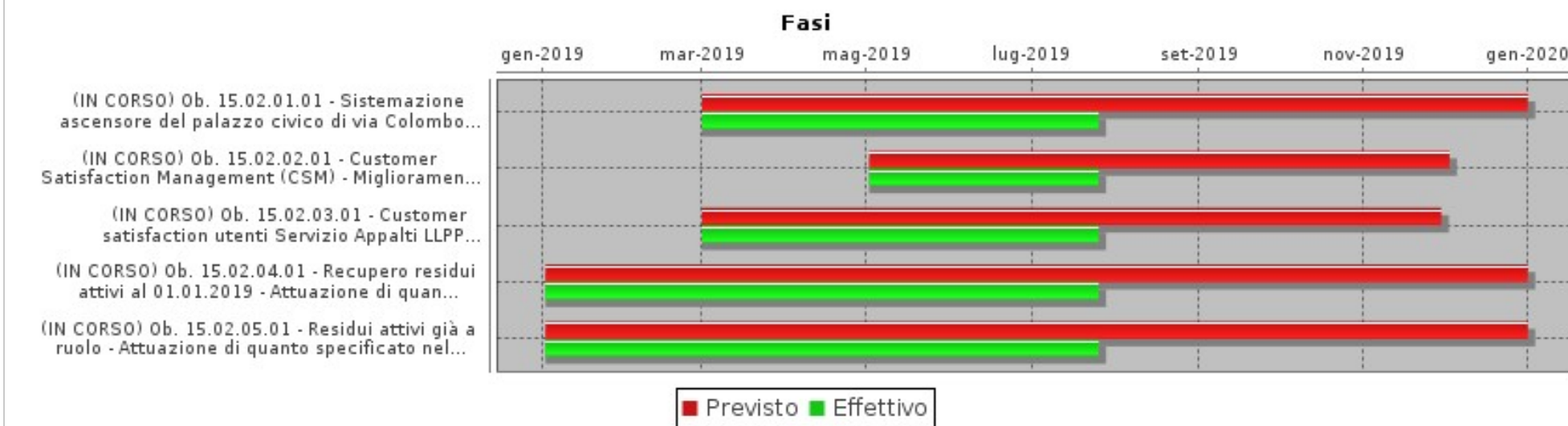
Obiettivo  
2019\_15\_02Settore  
LAVORI PUBBLICIDirigente  
DE BIANCHI MARCO**Miglior servizio al cittadino - parte Settore Lavori pubblici****GANTT****FASI**

Descrizione	Peso	Inizio Previsto	Fine Prevista	Responsabile	Centro di Responsabilità	Note
Ob. 15.02.01.01 - Sistemazione ascensore del palazzo civico di via Colombo - ultimazione lavori		01/03/2019	31/12/2019	CAMARRI ANNALISA	EDIL.IST.SCOLASTICA BENI VINCO	
Ob. 15.02.02.01 - Customer Satisfaction Management (CSM) - Miglioramento sito internet: adeguamento contenuti - verifica ed adeguamento contenuti del sito internet per la parte di competenza		02/05/2019	02/12/2019	DE BIANCHI MARCO	LAVORI PUBBLICI	
Ob. 15.02.03.01 - Customer satisfaction utenti Servizio Appalti LLPP - predisposizione questionario, somministrazione ed analisi dati raccolti		01/03/2019	29/11/2019	POLI LAURA	APPALTI LAVORI PUBBLICI	
Ob. 15.02.04.01 - Recupero residui attivi al 01.01.2019 - Attuazione di quanto specificato nella parte "Finalità" per l'obiettivo in oggetto		02/01/2019	31/12/2019	DE BIANCHI MARCO	LAVORI PUBBLICI	
Ob. 15.02.05.01 - Residui attivi già a ruolo - Attuazione di quanto specificato nella parte "Finalità" per l'obiettivo in oggetto		02/01/2019	31/12/2019	DE BIANCHI MARCO	LAVORI PUBBLICI	

Obiettivo  
2019\_15\_02Settore  
LAVORI PUBBLICIDirigente  
DE BIANCHI MARCO**Miglior servizio al cittadino - parte Settore Lavori pubblici**

INDICATORI		
Descrizione	Tipo	Valore Atteso
Ob. 15.02.01.01 - Sistemazione ascensore del palazzo civico di via Colombo - Verbale di ultimazione lavori	OUTPUT	1,00
Ob. 15.02.02.01 - Customer Satisfaction Management (CSM) - Miglioramento sito internet: adeguamento contenuti sito	EFFICACIA	1,00
Ob. 15.02.03.01 - Customer satisfaction utenti Servizio Appalti LLPP - Trasmissione report di analisi dei dati al servizio Controlli interni	EFFICACIA	1,00
Ob. 15.02.04.01 - Recupero residui attivi al 01.01.2019 - Invio al Servizio Controlli interni di una relazione dell'attività svolta in merito a quanto specificato nella parte "Finalità" per l'obiettivo in oggetto per ciascun residuo	EFFICIENZA	1,00
Ob. 15.02.05.01 - Residui attivi già a ruolo - Invio al Servizio Controlli interni di una relazione dell'attività svolta in merito a quanto specificato nella parte "Finalità" per l'obiettivo in oggetto per ciascun residuo	EFFICIENZA	1,00





Obiettivo  
2019\_15\_03

Settore  
GESTIONE DEL TERRITORIO

Dirigente  
DE BIANCHI MARCO

**Miglior servizio al cittadino - parte Settore Gestione del Territorio**

Tipo di Obiettivo **Sviluppo**

Collegato a

**programma:** 2019\_05\_M Macchina che corra

**obiettivo generale:** 2019\_15 Macchina comunale efficiente

**Finalità**

L'obiettivo si articola come segue:

Ob. 15.03.01 - Svolgimento monitoraggio sul grado di soddisfazione dei cittadini (customer satisfaction) rispetto ai servizi resi dal Servizio Pianificazione Urbanistica.  
Ob. 15.03.02 - Modifica al Regolamento del Piano generale degli Impianti Pubblicitari. Si intende aggiornare ed introdurre nuove parti normative alla regolamentazione sugli impianti pubblicitari.

Ob. 15.03.03 - Nuovo regolamento per il calcolo delle sanzioni alternative alle demolizioni di cui all'artt. 199 e 206 L.R. 65/2014.

Realizzazione di una nuova regolamentazione necessaria per calcolare le indennità pecuniarie relative alle demolizioni ex art. 199 e 206 LR 65/2014 per le varie categorie edilizie oltre all'indennità di compatibilità paesaggistica

Ob. 15.03.04 - Customer Satisfaction Management (CSM) - Miglioramento sito internet: adeguamento contenuti

Ob. 15.03.05 - Recupero residui attivi al 01.01.2019.

Ogni Servizio, entro il 2019, è tenuto a provvedere per ciascun residuo attivo:

- 1) alla eventuale rendicontazione, qualora mai fatta;
- 2) alla prima richiesta di erogazione del credito, qualora mai fatta;
- 3) al sollecito della richiesta di erogazione, qualora prima (anche anni precedenti) della dgc di approvazione dell'obiettivo siano stati già espletati un sollecito o gli adempimenti di cui ai punti 1) e 2);
- 4) alla emissione del ruolo, qualora prima del 31 dicembre 2018 sia stato inviato almeno un sollecito.

Sono esclusi i residui attivi il cui debitore sia una pubblica amministrazione ovvero per cui sia già stato fatto il ruolo.

Ob. 15.03.06 - Recupero residui attivi già a ruolo.

Per ciascun residuo attivo già a ruolo presso Ader, il Servizio di riferimento, entro il 2019, sollecita Ader a provvedere alla riscossione.

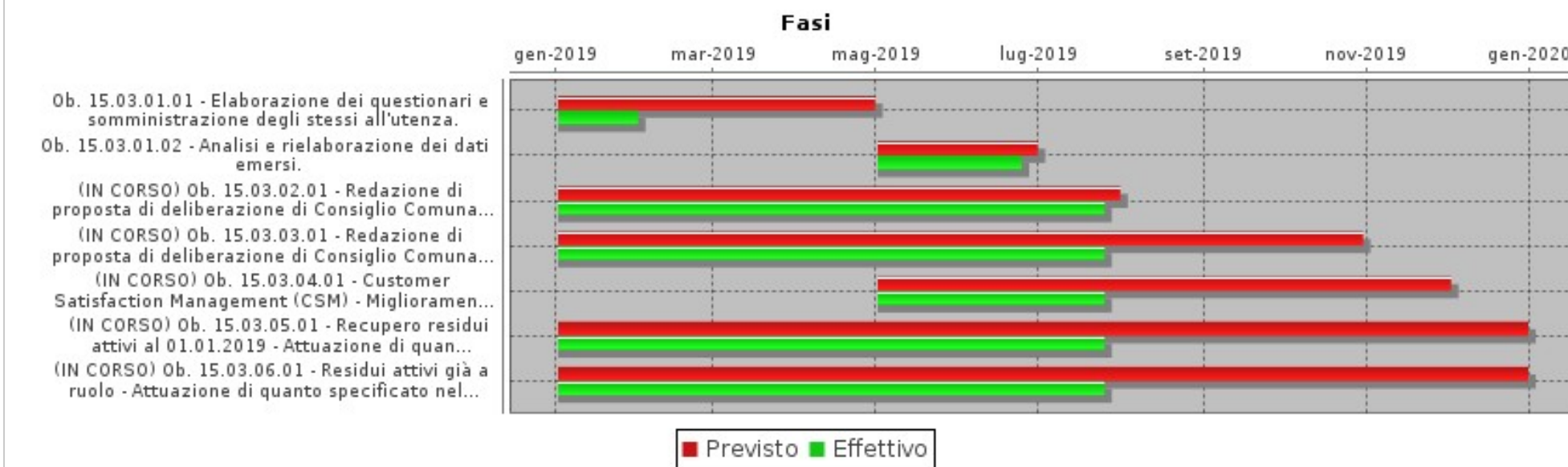
Obiettivo  
2019\_15\_03Settore  
GESTIONE DEL TERRITORIODirigente  
DE BIANCHI MARCO**Miglior servizio al cittadino - parte Settore Gestione del Territorio****GANTT****FASI**

Descrizione	Peso	Inizio Previsto	Fine Prevista	Responsabile	Centro di Responsabilità	Note
Ob. 15.03.01.01 - Elaborazione dei questionari e somministrazione degli stessi all'utenza.		02/01/2019	30/04/2019	FRATI ELISABETTA	PIANIFICAZIONE URBANISTICA	
Ob. 15.03.01.02 - Analisi e rielaborazione dei dati emersi.		02/05/2019	30/06/2019	FRATI ELISABETTA	PIANIFICAZIONE URBANISTICA	
Ob. 15.03.02.01 - Redazione di proposta di deliberazione di Consiglio Comunale di approvazione regolamento impianti pubblicitari.		02/01/2019	31/07/2019	FANTONI FRANCO	EDILIZIA PRIVATA	
Ob. 15.03.03.01 - Redazione di proposta di deliberazione di Consiglio Comunale di approvazione regolamento per il calcolo delle sanzioni in luogo delle demolizioni.		02/01/2019	30/10/2019	FORNASIERO GIAN PAOLO	VINCOLI E TERRITORIO APERTO	

Obiettivo  
2019\_15\_03Settore  
GESTIONE DEL TERRITORIODirigente  
DE BIANCHI MARCO**Miglior servizio al cittadino - parte Settore Gestione del Territorio**

FASI						
Descrizione	Peso	Inizio Previsto	Fine Prevista	Responsabile	Centro di Responsabilità	Note
Ob. 15.03.04.01 - Customer Satisfaction Management (CSM) - Miglioramento sito internet: adeguamento contenuti - verifica ed adeguamento contenuti del sito internet per la parte di competenza		02/05/2019	02/12/2019	DE BIANCHI MARCO	GESTIONE DEL TERRITORIO	
Ob. 15.03.05.01 - Recupero residui attivi al 01.01.2019 - Attuazione di quanto specificato nella parte "Finalità" per l'obiettivo in oggetto		02/01/2019	31/12/2019	DE BIANCHI MARCO	GESTIONE DEL TERRITORIO	
Ob. 15.03.06.01 - Residui attivi già a ruolo - Attuazione di quanto specificato nella parte "Finalità" per l'obiettivo in oggetto		02/01/2019	31/12/2019	DE BIANCHI MARCO	GESTIONE DEL TERRITORIO	

INDICATORI		
Descrizione	Tipo	Valore Atteso
Ob. 15.03.01.01 - Trasmissione del questionario al Dirigente per approvazione.	ATTIPROC	1,00
Ob. 15.03.01.02 - Trasmissione al Dirigente ed al Servizio Controlli interni di una relazione riepilogativa dei risultati e degli eventuali interventi correttivi da adottare.	EFFICACIA	1,00
Ob. 15.03.02.01 - Inserimento nel gestionale della proposta di DCC con allegato regolamento per il Piano generale degli impianti pubblicitari comprensiva della firma del RUP e del parere tecnico, previo assenso dell'Assessore di riferimento.	ATTIPROC	1,00
Ob. 15.03.03.01 - Inserimento nel gestionale della proposta di DCC con allegato regolamento per il calcolo delle sanzioni alternative alle demolizioni comprensiva della firma del RUP e del parere tecnico, previo assenso dell'Assessore di riferimento.	ATTIPROC	1,00
Ob. 15.03.04.01 - Customer Satisfaction Management (CSM) - Miglioramento sito internet: adeguamento contenuti sito	EFFICACIA	1,00
Ob. 15.03.05.01 - Recupero residui attivi al 01.01.2019 - Invio al Servizio Controlli interni di una relazione dell'attività svolta in merito a quanto specificato nella parte "Finalità" per l'obiettivo in oggetto per ciascun residuo	EFFICIENZA	1,00
Ob. 15.03.06.01 - Residui attivi già a ruolo - Invio al Servizio Controlli interni di una relazione dell'attività svolta in merito a quanto specificato nella parte "Finalità" per l'obiettivo in oggetto per ciascun residuo	EFFICIENZA	1,00



Obiettivo

2019\_15\_04

Settore

POLIZIA MUNICIPALE, SICUREZZA E AMBIENTE

Dirigente

NEGRINI PAOLO

**Miglior servizio al cittadino - parte Settore Polizia Municipale, sicurezza e ambiente**Tipo di Obiettivo **Sviluppo**

Collegato a

**programma:** 2019\_05\_M Macchina che corra**obiettivo generale:** 2019\_15 Macchina comunale efficiente**Finalità**

L'obiettivo si articola come segue:

- Ob. 15.04.01 - Rilevazione livello di soddisfazione degli utenti relativamente all'erogazione dei servizi ed attività di competenza del Comando Polizia Municipale. Realizzazione e somministrazione (tramite Web ed eventuali altre modalità) di questionario per la rilevazione del livello di soddisfazione degli utenti relativamente ai servizi ed attività d'istituto erogati dagli appartenenti a questo Corpo Polizia Municipale. In particolare il questionario dovrà contenere gli indicatori di cui alle Linee Guida per il "Referto annuale del Sindaco" approvate nell'anno 2017 della Corte dei Conti - Sezione delle Autonomie (tra i quali: accessibilità delle informazioni, tempestività della erogazione, trasparenza dei tempi di erogazione, trasparenza dei costi di erogazione, trasparenza sulla responsabilità del servizio, correttezza con l'utenza, affidabilità del servizio, completezza del servizio, conformità agli standard di qualità, reclami e segnalazioni di disservizi), oltre ad altre voci ritenute di particolare interesse ed utilità per adeguare
- Ob. 15.04.02 - Pianificazione e ordine di acquisto e posa in opera della segnaletica per le "aree di emergenza" previste nel Piano Comunale di Protezione Civile 2018.
- Ob. 15.04.03 - Formazione (n. 12 ore) per i Tecnici reperibili di Protezione Civile.
- Ob. 15.04.04 - Formazione (n. 6 ore) per gli operatori di Sala Operativa sulle procedure di Protezione Civile (espletato a cura del Servizio Protezione Civile)
- Ob. 15.04.05 - Customer Satisfaction Management (CSM) - Miglioramento sito internet: adeguamento contenuti
- Ob. 15.04.06 - Recupero proventi Codice della strada.
- Ob. 15.04.07 - Recupero residui attivi già a ruolo.
- Per ciascun residuo attivo già a ruolo presso Ader, il Servizio di riferimento, entro il 2019, sollecita Ader a provvedere alla riscossione.

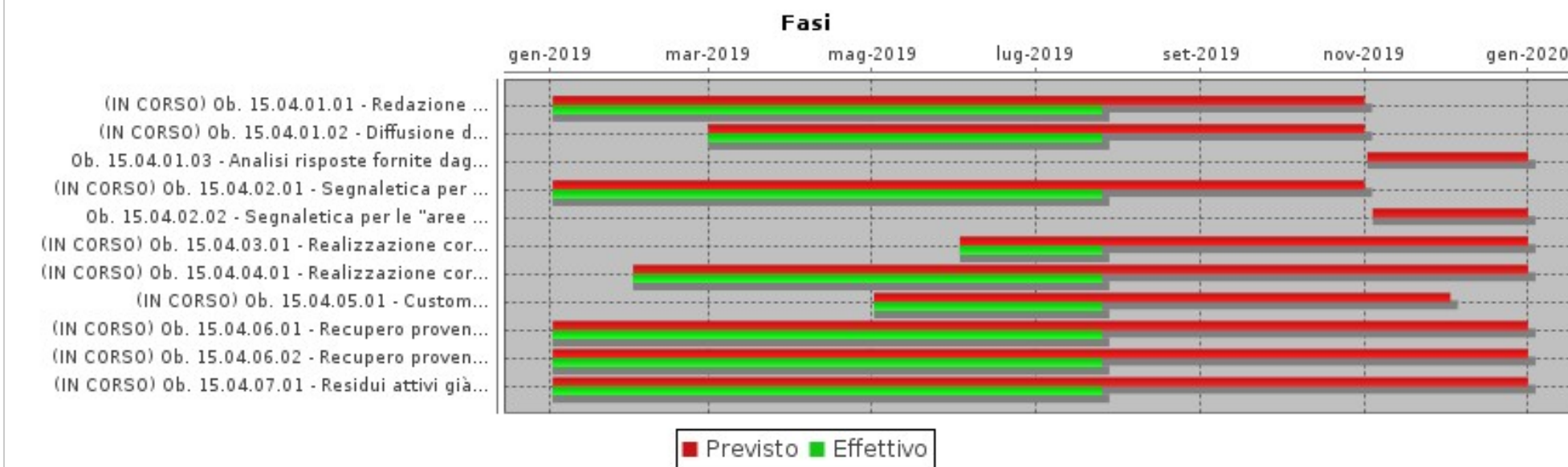
Obiettivo  
2019\_15\_04Settore  
POLIZIA MUNICIPALE, SICUREZZA E AMBIENTEDirigente  
NEGRINI PAOLO**Miglior servizio al cittadino - parte Settore Polizia Municipale, sicurezza e ambiente****GANTT****FASI**

Descrizione	Peso	Inizio Previsto	Fine Prevista	Responsabile	Centro di Responsabilità	Note
Ob. 15.04.01.01 - Redazione ed approvazione del questionario da somministrare agli utenti.		02/01/2019	31/10/2019	SOLDATI MASSIMO	COMANDO	
Ob. 15.04.01.02 - Diffusione del questionario a risposta multipla mediante strumenti informatici (modulo Google o similare, Facebook, ecc.).		01/03/2019	31/10/2019	SOLDATI MASSIMO	COMANDO	
Ob. 15.04.01.03 - Analisi risposte fornite dagli utenti compilatori del questionario e redazione documento di report relativo all'indagine condotta evidenziando gli eventuali aspetti che presentano risposte negative o di livello positivo non elevato.		02/11/2019	31/12/2019	SOLDATI MASSIMO	COMANDO	
Ob. 15.04.02.01 - Segnaletica per le "aree di emergenza" - Sopralluoghi sul territorio comunale per il posizionamento della segnaletica - Pianificazione e restituzione grafica planimetrica.		02/01/2019	31/10/2019	MACHETTI ENZO	PROTEZIONE CIVILE	

Obiettivo  
2019\_15\_04Settore  
POLIZIA MUNICIPALE, SICUREZZA E AMBIENTEDirigente  
NEGRINI PAOLO**Miglior servizio al cittadino - parte Settore Polizia Municipale, sicurezza e ambiente**

FASI						
Descrizione	Peso	Inizio Previsto	Fine Prevista	Responsabile	Centro di Responsabilità	Note
Ob. 15.04.02.02 - Segnaletica per le "aree di emergenza" - Formalizzazione atti di fornitura e posa in opera segnaletica.		04/11/2019	31/12/2019	MACHETTI ENZO	PROTEZIONE CIVILE	
Ob. 15.04.03.01 - Realizzazione corso di formazione tecnici reperibili.		03/06/2019	31/12/2019	MACHETTI ENZO	PROTEZIONE CIVILE	
Ob. 15.04.04.01 - Realizzazione corso di formazione operatori di sala operativa.		01/02/2019	31/12/2019	MACHETTI ENZO	PROTEZIONE CIVILE	
Ob. 15.04.05.01 - Customer Satisfaction Management (CSM) - Miglioramento sito internet: adeguamento contenuti - verifica ed adeguamento contenuti del sito internet per la parte di competenza		02/05/2019	02/12/2019	NEGRINI PAOLO	PM, SICUREZZA E AMBIENTE	
Ob. 15.04.06.01 - Recupero proventi Codice della strada - predisposizione ruolo anno 2017		02/01/2019	31/12/2019	SOLDATI MASSIMO	COMANDO	
Ob. 15.04.06.02 - Recupero proventi Codice della strada - accertamento violazioni Codice della strada		02/01/2019	31/12/2019	SOLDATI MASSIMO	COMANDO	
Ob. 15.04.07.01 - Residui attivi già a ruolo - Attuazione di quanto specificato nella parte "Finalità" per l'obiettivo in oggetto		02/01/2019	31/12/2019	NEGRINI PAOLO	PM, SICUREZZA E AMBIENTE	

INDICATORI		
Descrizione	Tipo	Valore Atteso
Ob. 15.04.01.01 - Redazione del questionario e sua trasmissione all'Assessore competente.	ATTIPROC	1,00
Ob. 15.04.01.02 - Avvisi di pubblicazione del questionario sul Web.	ATTIPROC	2,00
Ob. 15.04.01.03 - Report riepilogativo delle risposte fornite alle varie domande del questionario e trasmissione documento di valutazione conclusiva dell'indagine all'Assessore di riferimento e al Servizio Controlli interni.	EFFICACIA	1,00
Ob. 15.04.02.01 - Segnaletica per le "aree di emergenza" - Trasmissione planimetria all'Assessore di riferimento.	ATTIPROC	1,00
Ob. 15.04.02.02 - Segnaletica per le "aree di emergenza" - Trasmissione buono d'ordine a SISTEMA Srl.	ATTIPROC	1,00
Ob. 15.04.03.01 - Espletamento di n. 12 ore di corso di formazione al personale tecnico operante in servizio di reperibilità di Protezione Civile.	ATTIPROC	1,00
Ob. 15.04.04.01 - Espletamento di n. 6 ore di corso di formazione agli operatori di sala operativa.	ATTIPROC	1,00
Ob. 15.04.05.01 - Customer Satisfaction Management (CSM) - Miglioramento sito internet: adeguamento contenuti sito	EFFICACIA	1,00
Ob. 15.04.06.01 - Recupero proventi Codice della strada - determina dirigenziale di approvazione ruolo e di accertamento relativo importo	OUTPUT	1,00



Obiettivo  
2019\_15\_04

Settore  
**POLIZIA MUNICIPALE, SICUREZZA E AMBIENTE**

Dirigente  
**NEGRINI PAOLO**

***Miglior servizio al cittadino - parte Settore Polizia Municipale, sicurezza e ambiente***

<b>INDICATORI</b>		
<b>Descrizione</b>	<b>Tipo</b>	<b>Valore Atteso</b>
Ob. 15.04.06.02 - Recupero proventi Codice della strada - importo accertato	EFFICACIA	almeno E 4.100.000
Ob. 15.04.07.01 - Residui attivi già a ruolo - Invio al Servizio Controlli interni di una relazione dell'attività svolta in merito a quanto specificato nella parte "Finalità" per l'obiettivo in oggetto per ciascun residuo	EFFICIENZA	1,00



Obiettivo  
2019\_15\_05

Settore  
SEGRETERIA GENERALE

Dirigente  
RUGGIERO ANGELO

**Miglior servizio al cittadino - parte Settore Segreteria generale.**

Tipo di Obiettivo **Sviluppo**

Collegato a

**programma:** 2019\_05\_M Macchina che corra

**obiettivo generale:** 2019\_15 Macchina comunale efficiente

### Finalità

L'obiettivo si articola come segue:

Ob. 15.05.01 - Proposta atto di indirizzo per le spese di rappresentanza.

Tenuto conto che manca nell'ordinamento pubblicistico una disciplina legislativa specifica che individui quali sono le spese di rappresentanza, quali tipologie ricondurre a tale ambito e che consenta, pertanto, di individuare i limiti dell'esercizio del potere di spese delle pubbliche amministrazioni, l'obiettivo si propone di dettare delle linee di indirizzo con cui definire i principi generali che consentano di individuare, in base a obiettivi criteri tecnico-giuridici predeterminati, le esigenze di rappresentatività che rispondono all'interesse pubblico e che quindi possono dare luogo alle relative spese di rappresentanza.

Ob. 15.05.02 - Nuovo sportello per consegna atti in notifica e in deposito alla Casa Comunale.

Riorganizzazione attività per notifiche atti e consegna atti in deposito della Casa Comunale con istituzione di apposito sportello e con ampliamento orario di servizio.

Ob. 15.05.03 - Il Regolamento sui Controlli interni prevede, nel "Controllo sulla qualità dei servizi" (art. 13) che, "per la misurazione della soddisfazione degli utenti esterni (...) nell'Ente verrà somministrato almeno un questionario all'anno per ciascun settore." ( ) E' stato quindi elaborato un questionario da somministrare agli utenti al fine di valutarne il grado di soddisfazione rispetto al servizio erogato

Ob. 15.05.04 - Customer Satisfaction Management (CSM) - Miglioramento sito internet: adeguamento contenuti

Ob. 15.05.05 - Recupero residui attivi al 01.01.2019.

Ogni Servizio, entro il 2019, è tenuto a provvedere per ciascun residuo attivo:

- 1) alla eventuale rendicontazione, qualora mai fatta;
- 2) alla prima richiesta di erogazione del credito, qualora mai fatta;
- 3) al sollecito della richiesta di erogazione, qualora prima (anche anni precedenti) della dgc di approvazione dell'obiettivo siano stati già espletati un sollecito o gli adempimenti di cui ai punti 1) e 2);
- 4) alla emissione del ruolo, qualora prima del 31 dicembre 2018 sia stato inviato almeno un sollecito.

Sono esclusi i residui attivi il cui debitore sia una pubblica amministrazione ovvero per cui sia già stato fatto il ruolo.

Ob. 15.05.06 - Recupero residui attivi già a ruolo.

Per ciascun residuo attivo già a ruolo presso Ader, il Servizio di riferimento, entro il 2019, sollecita Ader a provvedere alla riscossione.

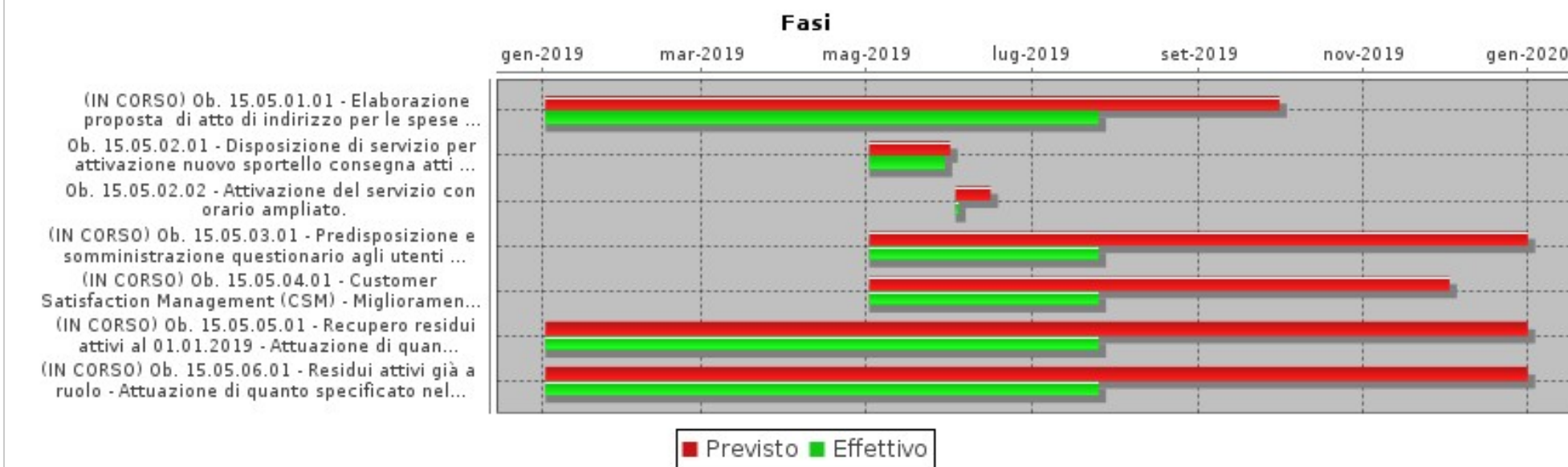

Obiettivo  
2019\_15\_05Settore  
SEGRETERIA GENERALEDirigente  
RUGGIERO ANGELO**Miglior servizio al cittadino - parte Settore Segreteria generale.****GANTT****FASI**

Descrizione	Peso	Inizio Previsto	Fine Prevista	Responsabile	Centro di Responsabilità	Note
Ob. 15.05.01.01 - Elaborazione proposta di atto di indirizzo per le spese di rappresentanza.		02/01/2019	30/09/2019	PASCUCCI MARIELLA	AFFARI ISTITUZIONALI	
Ob. 15.05.02.01 - Disposizione di servizio per attivazione nuovo sportello consegna atti di notifica.		02/05/2019	31/05/2019	CARTAGINESE PAOLA	CONTRATTI E TRASPARENZA	
Ob. 15.05.02.02 - Attivazione del servizio con orario ampliato.		03/06/2019	15/06/2019	CARTAGINESE PAOLA	CONTRATTI E TRASPARENZA	
Ob. 15.05.03.01 - Predisposizione e somministrazione questionario agli utenti ed analisi risultati		02/05/2019	31/12/2019	REPOLA LOREDANA	SOCIALE E SPORT	
Ob. 15.05.04.01 - Customer Satisfaction Management (CSM) - Miglioramento sito internet: adeguamento contenuti - verifica ed adeguamento contenuti del sito internet per la parte di competenza		02/05/2019	02/12/2019	RUGGIERO ANGELO	SEGRETERIA GENERALE	



Obiettivo  
2019\_15\_05

Settore  
SEGRETERIA GENERALE

Dirigente  
RUGGIERO ANGELO

**Miglior servizio al cittadino - parte Settore Segreteria generale.**

FASI						
Descrizione	Peso	Inizio Previsto	Fine Prevista	Responsabile	Centro di Responsabilità	Note
Ob. 15.05.05.01 - Recupero residui attivi al 01.01.2019 - Attuazione di quanto specificato nella parte "Finalità" per l'obiettivo in oggetto		02/01/2019	31/12/2019	RUGGIERO ANGELO	SEGRETERIA GENERALE	
Ob. 15.05.06.01 - Residui attivi già a ruolo - Attuazione di quanto specificato nella parte "Finalità" per l'obiettivo in oggetto		02/01/2019	31/12/2019	RUGGIERO ANGELO	SEGRETERIA GENERALE	

INDICATORI		
Descrizione	Tipo	Valore Atteso
Ob. 15.05.01.01 - Trasmissione all'Assessore competente della proposta di atto di indirizzo per le spese di rappresentanza.	ATTIPROC	1,00
Ob. 15.05.02.01 - Istituzione nuovo sportello per utenza.	EFFICACIA	1,00
Ob. 15.05.02.02 - Disposizione con nuovo orario di servizio ampliato.	OUTPUT	1,00
Ob. 15.05.03.01 - Trasmissione del report di analisi dei risultati della customer al Servizio Controlli interni.	EFFICACIA	1,00
Ob. 15.05.04.01 - Customer Satisfaction Management (CSM) - Miglioramento sito internet: adeguamento contenuti sito.	EFFICACIA	1,00
Ob. 15.05.05.01 - Recupero residui attivi al 01.01.2019 - Invio al Servizio Controlli interni di una relazione dell'attività svolta in merito a quanto specificato nella parte "Finalità" per l'obiettivo in oggetto per ciascun residuo	EFFICIENZA	1,00
Ob. 15.05.06.01 - Residui attivi già a ruolo - Invio al Servizio Controlli interni di una relazione dell'attività svolta in merito a quanto specificato nella parte "Finalità" per l'obiettivo in oggetto per ciascun residuo	EFFICIENZA	1,00



Obiettivo

2019\_15\_06

Settore

ENTRATE, PATRIMONIO E SERVIZI AL CITTADINO ED ALLE IMPRESE

Dirigente

FESTEGGIATO NAZARIO

**Miglior servizio al cittadino - parte Settore Entrate, patrimonio e servizi al cittadino ed alle imprese**Tipo di Obiettivo **Sviluppo**

Collegato a

**programma:** 2019\_05\_M Macchina che corra**obiettivo generale:** 2019\_15 Macchina comunale efficiente**Finalità**

L'obiettivo si articola come segue:

Ob. 15.06.01 - Indagine di soddisfazione degli utenti dei Servizi Demografici.

Si ricerca la misura della qualità del servizio percepita, al fine di verificare efficacia ed efficienza e si richiedono contributi ai cittadini per riprogettare in un'ottica di miglioramento del servizio.

Ob. 15.06.02 - Variazioni anagrafiche su appuntamento.

Con questo obiettivo, dedicato a tutto l'Ufficio Variazioni Anagrafiche, intendiamo dedicare una postazione, in ogni unità operativa (sezione), per ricevere su appuntamento i cittadini che devono effettuare un cambio di residenza o un cambio dei dati anagrafici.

Ob. 15.06.03 - Customer Satisfaction Management (CSM) - Miglioramento sito internet: adeguamento contenuti.

Ob. 15.06.04 - Recupero residui attivi al 01.01.2019.

Ogni Servizio, entro il 2019, è tenuto a provvedere per ciascun residuo attivo:

- 1) alla eventuale rendicontazione, qualora mai fatta;
- 2) alla prima richiesta di erogazione del credito, qualora mai fatta;
- 3) al sollecito della richiesta di erogazione, qualora prima (anche anni precedenti) della dgc di approvazione dell'obiettivo siano stati già espletati un sollecito o gli adempimenti di cui ai punti 1) e 2);
- 4) alla emissione del ruolo, qualora prima del 31 dicembre 2018 sia stato inviato almeno un sollecito.

Sono esclusi i residui attivi il cui debitore sia una pubblica amministrazione ovvero per cui sia già stato fatto il ruolo ovvero relativi a Imu, Tasi, Tari, Tosap, Cosap, Pubblicità (oggetto di specifico obiettivo).

Ob. 15.06.05 - Recupero residui attivi già a ruolo.

Per ciascun residuo attivo già a ruolo presso Ader, il Servizio di riferimento, entro il 2019, sollecita Ader a provvedere alla riscossione.

Ob. 15.06.06 - Recupero coattivo imposte, tasse e canoni

- 1) Emissione ruoli TARI per accertamenti n. 901/2016 e 983/2017
- 2) Emissione ruoli IMU per accertamenti n. 981/2017 e 639/2018
- 3) Emissione ruolo TOSAP per accertamento n. 900/2016



Obiettivo  
2019\_15\_06

Settore  
ENTRATE, PATRIMONIO E SERVIZI AL CITTADINO ED ALLE IMPRESE

Dirigente  
FESTEGGIATO NAZARIO

**Miglior servizio al cittadino - parte Settore Entrate, patrimonio e servizi al cittadino ed alle imprese**

### GANTT

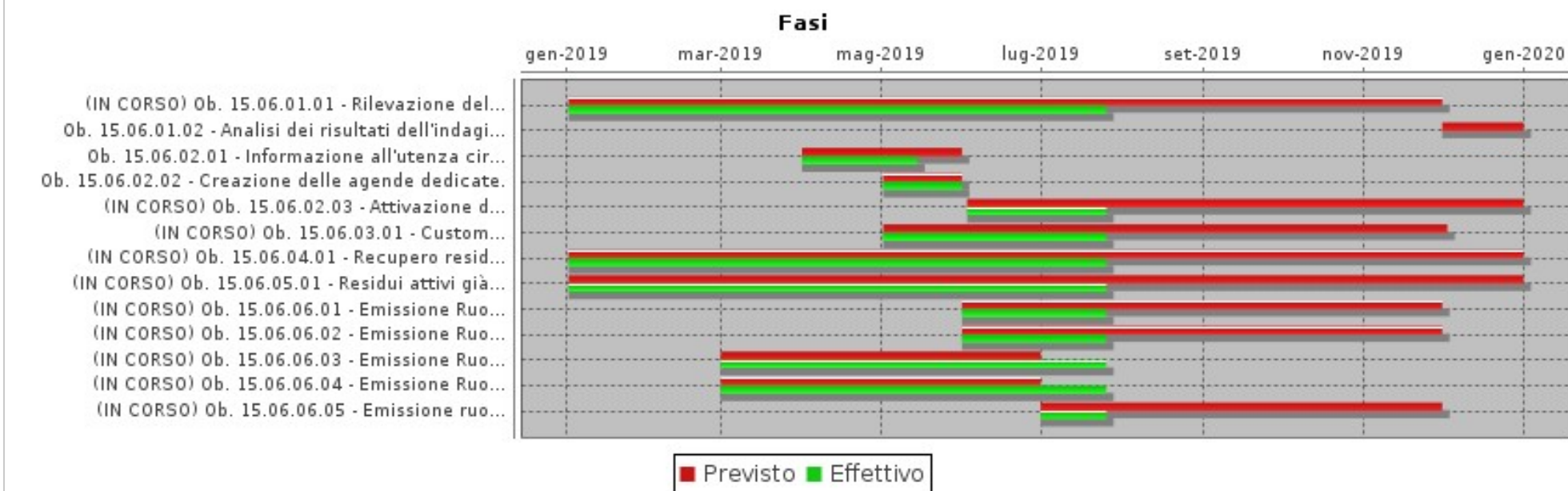

### FASI

Descrizione	Peso	Inizio Previsto	Fine Prevista	Responsabile	Centro di Responsabilità	Note
Ob. 15.06.01.01 - Rilevazione della qualità percepita.		02/01/2019	30/11/2019	MENGHETTI MASSIMO	DEMOGRAFICI	
Ob. 15.06.01.02 - Analisi dei risultati dell'indagine di customer satisfaction degli utenti dei Servizi Demografici.		01/12/2019	31/12/2019	MENGHETTI MASSIMO	DEMOGRAFICI	
Ob. 15.06.02.01 - Informazione all'utenza circa l'attivazione del servizio di variazioni anagrafiche su appuntamento.		01/04/2019	31/05/2019	MENGHETTI MASSIMO	DEMOGRAFICI	
Ob. 15.06.02.02 - Creazione delle agende dedicate.		02/05/2019	31/05/2019	MENGHETTI MASSIMO	DEMOGRAFICI	

Obiettivo  
2019\_15\_06Settore  
ENTRATE, PATRIMONIO E SERVIZI AL CITTADINO ED ALLE IMPRESEDirigente  
FESTEGGIATO NAZARIO**Miglior servizio al cittadino - parte Settore Entrate, patrimonio e servizi al cittadino ed alle imprese**

FASI						
Descrizione	Peso	Inizio Previsto	Fine Prevista	Responsabile	Centro di Responsabilità	Note
Ob. 15.06.02.03 - Attivazione del servizio di di variazioni anagrafiche su appuntamento.		03/06/2019	31/12/2019	MENGHETTI MASSIMO	DEMOGRAFICI	
Ob. 15.06.03.01 - Customer Satisfaction Management (CSM) - Miglioramento sito internet: adeguamento contenuti - verifica ed adeguamento contenuti del sito internet per la parte di competenza.		02/05/2019	02/12/2019	FESTEGGIATO NAZARIO	ENTRATE, PATR.SERV.CITT.IMPRES	
Ob. 15.06.04.01 - Recupero residui attivi al 01.01.2019 - Attuazione di quanto specificato nella parte "Finalità" per l'obiettivo in oggetto		02/01/2019	31/12/2019	FESTEGGIATO NAZARIO	ENTRATE, PATR.SERV.CITT.IMPRES	
Ob. 15.06.05.01 - Residui attivi già a ruolo - Attuazione di quanto specificato nella parte "Finalità" per l'obiettivo in oggetto		02/01/2019	31/12/2019	FESTEGGIATO NAZARIO	ENTRATE, PATR.SERV.CITT.IMPRES	
Ob. 15.06.06.01 - Emissione Ruolo Coattivo TARI per avvisi di accertamento non pagati emessi nell'anno 2016. Rif. Bilancio Cap. 1270 n. 901/2016		01/06/2019	30/11/2019	CASCIANI SIMONE	ENTRATE	
Ob. 15.06.06.02 - Emissione Ruolo Coattivo TARI per avvisi di accertamento non pagati emessi nell'anno 2017. Rif. Bilancio Cap. 1270 Acc. 983/2017		01/06/2019	30/11/2019	CASCIANI SIMONE	ENTRATE	
Ob. 15.06.06.03 - Emissione Ruolo Coattivo IMU per avvisi di accertamento non pagati emessi nell'anno 2017. Rif. Bilancio Cap. 1270 Acc. n. 981/2017.		01/03/2019	30/06/2019	CASCIANI SIMONE	ENTRATE	
Ob. 15.06.06.04 - Emissione Ruolo Coattivo IMU per avvisi di accertamento non pagati emessi nell'anno 2018. Rif. Bilancio Cap. 1270 Acc. n. 639/2018.		01/03/2019	30/06/2019	CASCIANI SIMONE	ENTRATE	
Ob. 15.06.06.05 - Emissione ruolo Coattivo TOSAP per avvisi di accertamento non pagati emessi nell'anno 2016. Rif Bilancio Cap. 1270 Acc. n. 900/2016.		01/07/2019	30/11/2019	CASCIANI SIMONE	ENTRATE	

**INDICATORI**

Descrizione	Tipo	Valore Atteso
Ob. 15.06.01.01 - Predisposizione questionari ed invio all'Assessore competente.	ATTIPROC	1,00
Ob. 15.06.01.02 - Redazione verbale di analisi dei questionari somministrati e trasmissione al Servizio Controlli interni.	EFFICACIA	1,00
Ob. 15.06.02.01 - Comunicati per informazione all'utenza.	ATTIPROC	2,00
Ob. 15.06.02.02 - Creazione agende dedicate.	ATTIPROC	2,00

Obiettivo  
2019\_15\_06Settore  
**ENTRATE, PATRIMONIO E SERVIZI AL CITTADINO ED ALLE IMPRESE**Dirigente  
**FESTEGGIATO NAZARIO****Miglior servizio al cittadino - parte Settore Entrate, patrimonio e servizi al cittadino ed alle imprese**

INDICATORI		
Descrizione	Tipo	Valore Atteso
Ob. 15.06.02.03 - Attivazione del servizio di variazioni anagrafiche su appuntamento.	EFFICACIA	1,00
Ob. 15.06.03.01 - Customer Satisfaction Management (CSM) - Miglioramento sito internet: adeguamento contenuti sito.	EFFICACIA	1,00
Ob. 15.06.04.01 - Recupero residui attivi al 01.01.2019 - Invio al Servizio Controlli interni di una relazione dell'attività svolta in merito a quanto specificato nella parte "Finalità" per l'obiettivo in oggetto per ciascun residuo	EFFICIENZA	1,00
Ob. 15.06.05.01 - Residui attivi già a ruolo - Invio al Servizio Controlli interni di una relazione dell'attività svolta in merito a quanto specificato nella parte "Finalità" per l'obiettivo in oggetto per ciascun residuo	EFFICIENZA	1,00
Ob. 15.06.06.01 - Emissione Ruolo Coattivo TARI per avvisi di accertamento non pagati emessi nell'anno 2016. Rif. Bilancio Cap. 1270 n. 901/2016	EFFICIENZA	1,00
Ob. 15.06.06.02 - Emissione Ruolo Coattivo TARI per avvisi di accertamento non pagati emessi nell'anno 2017. Rif. Bilancio Cap. 1270 Acc. 983/2017	EFFICIENZA	1,00
Ob. 15.06.06.03 - Emissione Ruolo Coattivo IMU per avvisi di accertamento non pagati emessi nell'anno 2017. Rif. Bilancio Cap. 1270 Acc. n. 981/2017	EFFICIENZA	1,00
Ob. 15.06.06.04 - Emissione Ruolo Coattivo IMU per avvisi di accertamento non pagati emessi nell'anno 2018. Rif. Bilancio Cap. 1270 Acc. n. 639/2018	EFFICIENZA	1,00
Ob. 15.06.06.05 - Emissione ruolo Coattivo TOSAP per avvisi di accertamento non pagati emessi nell'anno 2016. Rif Bilancio Cap. 1270 Acc. n. 900/2016	EFFICIENZA	1,00



Obiettivo

2019\_15\_07

Settore

ORGANIZZAZIONE, RISORSE UMANE E SISTEMI INFORMATIVI

Dirigente

CARULLO FELICE

**Miglior servizio al cittadino - parte Settore Organizzazione, risorse umane e sistemi informativi**Tipo di Obiettivo **Sviluppo**

Collegato a

**programma:** 2019\_05\_M Macchina che corra**obiettivo generale:** 2019\_15 Macchina comunale efficiente**Finalità**

Gli obiettivi operativi si pongono nel contesto dell' obiettivo strategico del rafforzamento della capacità amministrativa (2,3, DUP) e degli indirizzi specificatamente assegnati direttamente dal Sindaco al Settore Organizzazione e Gestione Risorse Umane..

Ob. 15.07.01 - Customer Satisfaction Management (CSM) - Miglioramento sito internet: progettazione partecipata

Ob. 15.07.02 - Customer Satisfaction Management (CSM) - Miglioramento sito internet: adeguamento contenuti

Il 2019 vedrà la maturazione del sito istituzionale dell'ente, sviluppato nel 2018, con la partecipazione degli utilizzatori del sito stesso, e in particolare della cittadinanza, per una continua e puntuale verifica della sua efficacia rispetto alla funzione svolta, e la formazione dei dipendenti comunali per una efficace manutenzione periferica dei contenuti pubblicati. In tal senso, in ottemperanza con le linee guida per la partecipazione dei destinatari delle attività e dei servizi alla valutazione della performance organizzativa, sviluppate con il Dipartimento della Funzione Pubblica nell'ambito del progetto "Riforma Attiva", si procederà, dopo il lavoro di autodiagnosi svolto tra il 2017 e il 2018, all'avvio di una fase di progettazione partecipata con stakeholders rivolta all'individuazione di possibili miglioramenti del sito istituzionale in termini di funzionalità, accessibilità ed usabilità

Ob. 15.07.03 - Recupero residui attivi al 01.01.2019.

Ogni Servizio, entro il 2019, è tenuto a provvedere per ciascun residuo attivo:

- 1) alla eventuale rendicontazione, qualora mai fatta;
- 2) alla prima richiesta di erogazione del credito, qualora mai fatta;
- 3) al sollecito della richiesta di erogazione, qualora prima (anche anni precedenti) della dgc di approvazione dell'obiettivo siano stati già espletati un sollecito o gli adempimenti di cui ai punti 1) e 2);
- 4) alla emissione del ruolo, qualora prima del 31 dicembre 2018 sia stato inviato almeno un sollecito.

Sono esclusi i residui attivi il cui debitore sia una pubblica amministrazione ovvero per cui sia già stato fatto il ruolo.

Ob. 15.07.04 - Recupero residui attivi già a ruolo.

Per ciascun residuo attivo già a ruolo presso Ader, il Servizio di riferimento, entro il 2019, sollecita Ader a provvedere alla riscossione.



Obiettivo  
2019\_15\_07

Settore  
ORGANIZZAZIONE, RISORSE UMANE E SISTEMI INFORMATIVI

Dirigente  
CARULLO FELICE

**Miglior servizio al cittadino - parte Settore Organizzazione, risorse umane e sistemi informativi**

### GANTT

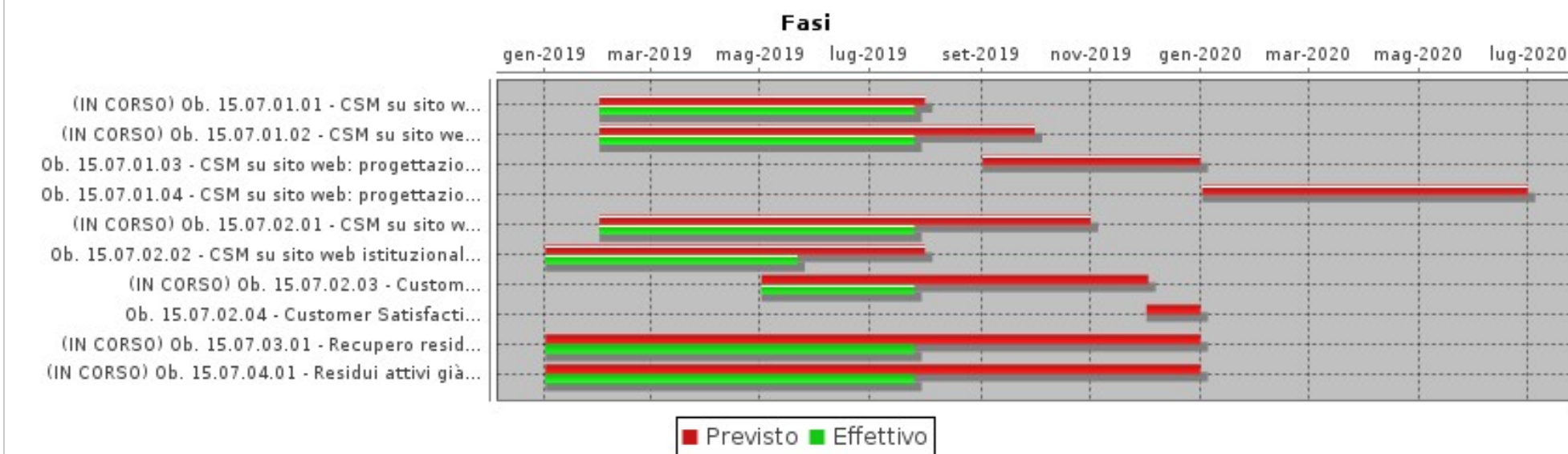

### FASI

Descrizione	Peso	Inizio Previsto	Fine Prevista	Responsabile	Centro di Responsabilità	Note
Ob. 15.07.01.01 - CSM su sito web istituzionale - Installazione e configurazione strumenti di raccolta ed analisi dei dati di accesso al sito web istituzionale		01/02/2019	31/07/2019	APOSTI FABRIZIO	SISTEMI INFORMATIVI	
Ob. 15.07.01.02 - CSM su sito web: progettazione partecipata. Individuazione stakeholders e scelta metodo di coinvolgimento per azione di CSM		01/02/2019	30/09/2019	APOSTI FABRIZIO	SISTEMI INFORMATIVI	
Ob. 15.07.01.03 - CSM su sito web: progettazione partecipata. Organizzazione di incontri con gli stakeholders		02/09/2019	31/12/2019	APOSTI FABRIZIO	SISTEMI INFORMATIVI	
Ob. 15.07.01.04 - CSM su sito web: progettazione partecipata. Attuazione miglioramenti individuati attraverso l'azione di coinvolgimento degli stakeholders		02/01/2020	30/06/2020	APOSTI FABRIZIO	SISTEMI INFORMATIVI	



Obiettivo  
2019\_15\_07Settore  
**ORGANIZZAZIONE, RISORSE UMANE E SISTEMI INFORMATIVI**Dirigente  
**CARULLO FELICE****Miglior servizio al cittadino - parte Settore Organizzazione, risorse umane e sistemi informativi**

FASI						
Descrizione	Peso	Inizio Previsto	Fine Prevista	Responsabile	Centro di Responsabilità	Note
Ob. 15.07.02.01 - CSM su sito web istituzionale: adeguamento contenuti. Predisposizione nota metodologica per la valutazione di adeguamento dei contenuti del sito istituzionale		01/02/2019	31/10/2019	APOSTI FABRIZIO	SISTEMI INFORMATIVI	
Ob. 15.07.02.02 - CSM su sito web istituzionale: adeguamento contenuti. Organizzazione corso di formazione per il personale dell'Ente sull'utilizzo del back office del sito web istituzionale		02/01/2019	31/07/2019	APOSTI FABRIZIO	SISTEMI INFORMATIVI	
Ob. 15.07.02.03 - Customer Satisfaction Management (CSM) - Miglioramento sito internet: adeguamento contenuti - verifica ed adeguamento contenuti del sito internet per la parte di competenza		02/05/2019	02/12/2019	CARULLO FELICE	ORG., R.U. SISTEMI INF.VI	
Ob. 15.07.02.04 - Customer Satisfaction Management (CSM) - Miglioramento sito internet: verifica adeguamento contenuti sito.		02/12/2019	31/12/2019	APOSTI FABRIZIO	SISTEMI INFORMATIVI	
Ob. 15.07.03.01 - Recupero residui attivi al 01.01.2019 - Attuazione di quanto specificato nella parte "Finalità" per l'obiettivo in oggetto		02/01/2019	31/12/2019	CARULLO FELICE	ORG., R.U. SISTEMI INF.VI	
Ob. 15.07.04.01 - Residui attivi già a ruolo - Attuazione di quanto specificato nella parte "Finalità" per l'obiettivo in oggetto		02/01/2019	31/12/2019	CARULLO FELICE	ORG., R.U. SISTEMI INF.VI	

INDICATORI		
Descrizione	Tipo	Valore Atteso
Ob. 15.07.01.01 - CSM su sito web istituzionale - redazione relazione sull'installazione, configurazione del software e la produzione dei primi dati analizzati ed invio all'Assessore competente	ATTIPROC	1,00
Ob. 15.07.01.02 - CSM su sito web: progettazione partecipata. Invio all'Assessore competente degli stakeholders individuati e delle relative modalità di coinvolgimento	ATTIPROC	1,00
Ob. 15.07.01.03 - CSM su sito web: progettazione partecipata. Invio all'assessore competente della relazione relativa agli esiti degli incontri con gli stakeholders	EFFICACIA	1,00
Ob. 15.07.01.04 - CSM su sito web: progettazione partecipata. Attuazione miglioramenti individuati attraverso l'azione di coinvolgimento degli stakeholders	EFFICIENZA	100%
Ob. 15.07.02.01 - CSM su sito web istituzionale: adeguamento contenuti. Invio ai settori dell'Ente della nota metodologica per la valutazione di adeguamento dei contenuti del sito istituzionale	ATTIPROC	7,00
Ob. 15.07.02.02 - CSM su sito web istituzionale: adeguamento contenuti. Verbale di partecipazione al corso di formazione per il personale dell'Ente sull'utilizzo del back office del sito web istituzionale	ATTIPROC	1,00
Ob. 15.07.02.03 - Customer Satisfaction Management (CSM) - Miglioramento sito internet: adeguamento contenuti sito	EFFICACIA	1,00

Obiettivo  
2019\_15\_07Settore  
**ORGANIZZAZIONE, RISORSE UMANE E SISTEMI INFORMATIVI**Dirigente  
**CARULLO FELICE*****Miglior servizio al cittadino - parte Settore Organizzazione, risorse umane e sistemi informativi***

<b>INDICATORI</b>		
<b>Descrizione</b>	<b>Tipo</b>	<b>Valore Atteso</b>
Ob. 15.07.02.04 - Customer Satisfaction Management (CSM) - Miglioramento sito internet: trasmissione al Servizio Controlli interni di un report relativo all'adeguamento dei contenuti del sito istituzionale da parte di tutti i settori	EFFICACIA	1,00
Ob. 15.07.03.01 - Recupero residui attivi al 01.01.2019 - Invio al Servizio Controlli interni di una relazione dell'attività svolta in merito a quanto specificato nella parte "Finalità" per l'obiettivo in oggetto per ciascun residuo	EFFICIENZA	1,00
Ob. 15.07.04.01 - Residui attivi già a ruolo - Invio al Servizio Controlli interni di una relazione dell'attività svolta in merito a quanto specificato nella parte "Finalità" per l'obiettivo in oggetto per ciascun residuo	EFFICIENZA	1,00



**obiettivo generale**  
**Sviluppo delle politiche educative**





Obiettivo

2019\_16\_01

Settore

RISORSE FINANZIARIE, SERVIZI EDUCATIVI, CULTURA E TURISMO

Dirigente

BALOCCHI GIULIO

**Sviluppo delle politiche educative - parte Settore Risorse finanziarie, Servizi educativi, Cultura e turismo**Tipo di Obiettivo **Sviluppo**

Collegato a

**programma:** 2019\_06\_M Welfare**obiettivo generale:** 2019\_16 Politiche educative**Finalità**

L'obiettivo si articola nei seguenti sotto-obiettivi:

Ob. 16.01.01 - Piano di formazione dei docenti degli asili nido e delle scuole dell'infanzia comunali.

Trattasi di attività formative rivolte ai docenti dei nidi e delle scuole dell'infanzia comunali (gestione diretta ed indiretta) che verranno realizzate con l'adozione di metodologie innovative per valorizzare ulteriormente le competenze professionali. Il percorso formativo di n. 25 ore prevede incontri con esperti ed attività nei vari gruppi per lo studio, la riflessione e la rielaborazione degli apprendimenti realizzati.

Ob. 16.01.02 - Educazione alimentare nelle scuole statali del comune di Grosseto: "Tavola rotonda".

Attraverso l'efficace sistema di comunicazione, denominato "Tavola rotonda", si propone di assicurare un idoneo sistema di costante verifica sull'andamento del servizio di refezione scolastica garantendo, altresì, una corretta informazione sulle procedure utilizzate per lo svolgimento dello stesso. La "Tavola rotonda" si concretizza in due incontri all'anno, alla presenza dei vari attori del servizio in questione.

Ob. 16.01.03 - Fornitura di derrate alimentari nelle strutture comunali per l'infanzia.

Gara europea a procedura aperta, svolta in modalità telematica, per l'affidamento della fornitura di derrate alimentari per la ristorazione nei nidi e nelle scuole dell'infanzia del Comune di Grosseto.

Ob. 16.01.04 - Progetto "Educazione familiare".

Trattasi di attività di implementazione e coinvolgimento delle famiglie dei bambini frequentanti i servizi per l'infanzia 0-6 comunali attraverso la realizzazione di laboratori tematici, gruppi di parola ed altre iniziative.

Ob. 16.01.05 - Progetto "Margherita".

il progetto intende costruire una rete di interventi intorno al bambino affetto da autismo e alla famiglia con attività da effettuare all'interno dei servizi. Tale progetto prevede, per l'anno 2019, la realizzazione di laboratori didattici tenuti da esperti in neuropsichiatria.

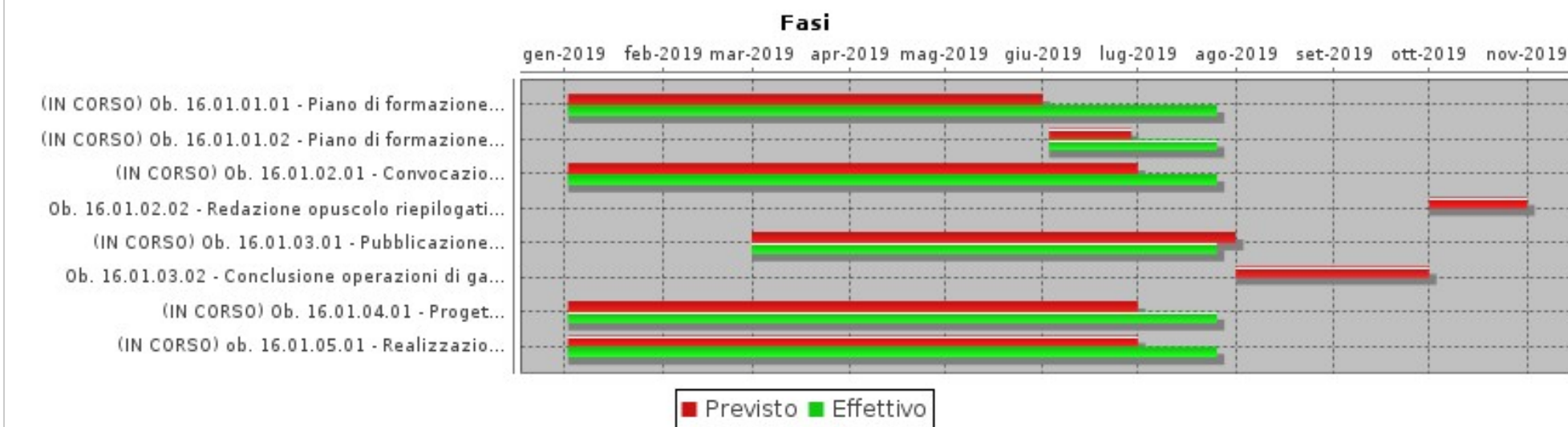
Obiettivo  
2019\_16\_01Settore  
RISORSE FINANZIARIE, SERVIZI EDUCATIVI, CULTURA E TURISMODirigente  
BALOCCHI GIULIO**Sviluppo delle politiche educative - parte Settore Risorse finanziarie, Servizi educativi, Cultura e turismo****GANTT****FASI**

Descrizione	Peso	Inizio Previsto	Fine Prevista	Responsabile	Centro di Responsabilità	Note
Ob. 16.01.01.01 - Piano di formazione - Percorso formativo di 25 ore.		02/01/2019	31/05/2019	MANNINI PATRIZIA	EDUCATIVI	
Ob. 16.01.01.02 - Piano di formazione - Realizzazione seminario conclusivo.		03/06/2019	28/06/2019	MANNINI PATRIZIA	EDUCATIVI	
Ob. 16.01.02.01 - Convocazione incontri "Tavola rotonda".		02/01/2019	30/06/2019	MANNINI PATRIZIA	EDUCATIVI	
Ob. 16.01.02.02 - Redazione opuscolo riepilogativo "Tavola rotonda".		01/10/2019	31/10/2019	MANNINI PATRIZIA	EDUCATIVI	
Ob. 16.01.03.01 - Pubblicazione e svolgimento procedura di gara per la fornitura di derrate alimentari.		01/03/2019	31/07/2019	MANNINI PATRIZIA	EDUCATIVI	
Ob. 16.01.03.02 - Conclusione operazioni di gara per la fornitura di derrate alimentari.		01/08/2019	30/09/2019	MANNINI PATRIZIA	EDUCATIVI	
Ob. 16.01.04.01 - Progetto "Educazione familiare" - Realizzazione attività progettuali.		02/01/2019	30/06/2019	MANNINI PATRIZIA	EDUCATIVI	

Obiettivo  
2019\_16\_01Settore  
RISORSE FINANZIARIE, SERVIZI EDUCATIVI, CULTURA E TURISMODirigente  
BALOCCHI GIULIO**Sviluppo delle politiche educative - parte Settore Risorse finanziarie, Servizi educativi, Cultura e turismo**

<b>FASI</b>						
Descrizione	Peso	Inizio Previsto	Fine Prevista	Responsabile	Centro di Responsabilità	Note
ob. 16.01.05.01 - Realizzazione attività progettuali progetto "Margherita".		02/01/2019	30/06/2019	MANNINI PATRIZIA	EDUCATIVI	

<b>INDICATORI</b>		
Descrizione	Tipo	Valore Atteso
Ob. 16.01.01.01 - Piano di formazione - Docenti partecipanti al percorso formativo.	OUTPUT	30,00
Ob. 16.01.01.02 - Piano di formazione - Seminario conclusivo per la restituzione, condivisione e diffusione del percorso formativo.	EFFICACIA	1,00
Ob. 16.01.02.01 - Redazione verbali contenenti gli argomenti trattati nel corso delle due riunioni della "Tavola rotonda".	ATTIPROC	2,00
Ob. 16.01.02.02 - Redazione opuscolo riepilogativo incontri "Tavola rotonda".	OUTPUT	1,00
Ob. 16.01.03.01 - Pubblicazione gara per la fornitura di derrate alimentari sul portale Start.	ATTIPROC	1,00
Ob. 16.01.03.02 - Verbale di proposta di aggiudicazione da parte della Commissione di gara per la fornitura di derrate alimentari.	ECONOMICITA	1,00
Ob. 16.01.04.01 - Realizzazione laboratori tematici (gruppi di parola, laboratori per la realizzazione di materiale didattico ecc.) progetto "Educazione familiare".	EFFICACIA	5,00
Ob. 16.01.05.01 - Progetto "Margherita" - bambini con spettro autistico coinvolti nei laboratori didattici.	EFFICACIA	4,00



Obiettivo  
2019\_16\_02

Settore  
LAVORI PUBBLICI

Dirigente  
DE BIANCHI MARCO

**Sviluppo delle politiche educative - parte Settore Lavori pubblici**

Tipo di Obiettivo **Sviluppo**

Collegato a  
**programma:** 2019\_06\_M Welfare  
**obiettivo generale:** 2019\_16 Politiche educative

**Finalità**

L'obiettivo si articola nei seguenti sotto-obiettivi:  
Ob. 16.01.01 - Riqualficazione energetica dell'edificio scolastico sito in via Einaudi a Grosseto  
Ob. 16.01.02 - Ristrutturazione ed adeguamento alla normativa antincendio della Scuola media di via Garigliano

**GANTT**

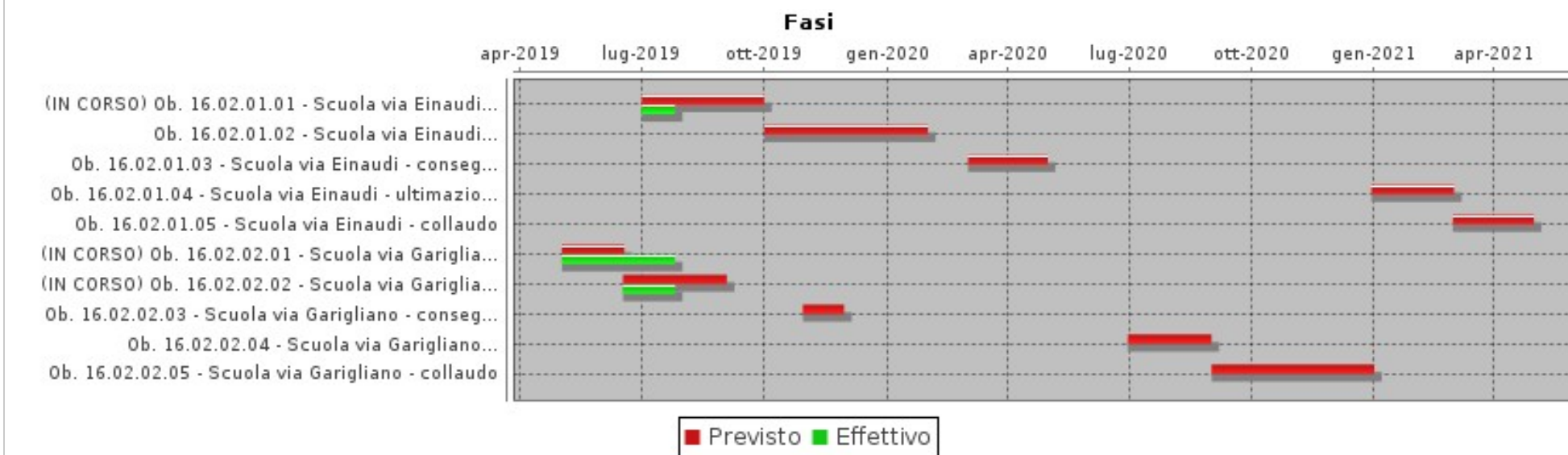



Obiettivo  
2019\_16\_02Settore  
LAVORI PUBBLICIDirigente  
DE BIANCHI MARCO**Sviluppo delle politiche educative - parte Settore Lavori pubblici**

<b>FASI</b>						
Descrizione	Peso	Inizio Previsto	Fine Prevista	Responsabile	Centro di Responsabilità	Note
Ob. 16.02.01.01 - Scuola via Einaudi - predisposizione atti di gara		01/07/2019	30/09/2019	POLI LAURA	APPALTI LAVORI PUBBLICI	
Ob. 16.02.01.02 - Scuola via Einaudi - aggiudicazione lavori		01/10/2019	31/01/2020	POLI LAURA	APPALTI LAVORI PUBBLICI	
Ob. 16.02.01.03 - Scuola via Einaudi - consegna dei lavori		02/03/2020	30/04/2020	CAMARRI ANNALISA	EDIL.IST.SCOLASTICA BENI VINCO	
Ob. 16.02.01.04 - Scuola via Einaudi - ultimazione dei lavori		30/12/2020	01/03/2021	CAMARRI ANNALISA	EDIL.IST.SCOLASTICA BENI VINCO	
Ob. 16.02.01.05 - Scuola via Einaudi - collaudo		01/03/2021	30/04/2021	CAMARRI ANNALISA	EDIL.IST.SCOLASTICA BENI VINCO	
Ob. 16.02.02.01 - Scuola via Garigliano - predisposizione atti di gara		01/04/2019	30/04/2019	POLI LAURA	APPALTI LAVORI PUBBLICI	
Ob. 16.02.02.02 - Scuola via Garigliano - aggiudicazione lavori		17/06/2019	02/09/2019	POLI LAURA	APPALTI LAVORI PUBBLICI	
Ob. 16.02.02.03 - Scuola via Garigliano - consegna dei lavori		30/10/2019	29/11/2019	CAMARRI ANNALISA	EDIL.IST.SCOLASTICA BENI VINCO	
Ob. 16.02.02.04 - Scuola via Garigliano - ultimazione dei lavori		30/06/2020	31/08/2020	CAMARRI ANNALISA	EDIL.IST.SCOLASTICA BENI VINCO	
Ob. 16.02.02.05 - Scuola via Garigliano - collaudo		01/09/2020	31/12/2020	CAMARRI ANNALISA	EDIL.IST.SCOLASTICA BENI VINCO	

**INDICATORI**

Descrizione	Tipo	Valore Atteso
Ob. 16.02.01.01 - Scuola via Einaudi - invio email al RUP con schema di DD a contrattare completa di atti di gara	ATTIPROC	1,00
Ob. 16.02.01.02 - Scuola via Einaudi - invio email al RUP con schema di DD di approvazione aggiudicazione completa dei verbali di gara	ECONOMICITA	1,00
Ob. 16.02.01.03 - Scuola via Einaudi - verbale di consegna dei lavori	ATTIPROC	1,00
Ob. 16.02.01.04 - Scuola via Einaudi - verbale di ultimazione lavori	ATTIPROC	1,00
Ob. 16.02.01.05 - Scuola via Einaudi - certificato di regolare esecuzione e collaudo	EFFICACIA	1,00
Ob. 16.02.02.01 - Scuola via Garigliano - invio email al RUP con schema di DD a contrattare completa di atti di gara	ATTIPROC	1,00
Ob. 16.02.02.02 - Scuola via Garigliano - invio email al RUP con schema di DD di approvazione aggiudicazione completa dei verbali di gara	ECONOMICITA	1,00



Obiettivo  
2019\_16\_02

Settore  
**LAVORI PUBBLICI**

Dirigente  
**DE BIANCHI MARCO**

***Sviluppo delle politiche educative - parte Settore Lavori pubblici***

<b>INDICATORI</b>		
<b>Descrizione</b>	<b>Tipo</b>	<b>Valore Atteso</b>
Ob. 16.02.02.03 - Scuola via Garigliano - verbale di consegna dei lavori	ATTIPROC	1,00
Ob. 16.02.02.04 - Scuola via Garigliano - verbale di ultimazione dei lavori	ATTIPROC	1,00
Ob. 16.02.02.05 - Scuola via Garigliano - certificato di regolare esecuzione e collaudo	EFFICACIA	1,00



**obiettivo generale**  
**Politiche integrate di sostegno**





Obiettivo

2019\_17\_01

Settore

ENTRATE, PATRIMONIO E SERVIZI AL CITTADINO ED ALLE IMPRESE

Dirigente

FESTEGGIATO NAZARIO

**Politiche integrate di sostegno - parte Settore Entrate, patrimonio e servizi al cittadino e alle imprese**

Tipo di Obiettivo **Sviluppo**

Collegato a

**programma:** 2019\_06\_M Welfare**obiettivo generale:** 2019\_17 Politiche di sostegno**Finalità**

L'obiettivo si articola come segue:

ob. 17.01.01 PIANO NAZIONALE DI EDILIZIA ABITATIVA (P.N.E.A.): realizzazione di 19 alloggi ERP, 2 alloggi a canone sostenibile ed attrezzature pubbliche (centro sociale e parco attrezzato) in Loc. Stiaiccole.

Compatibilmente con le risorse di bilancio, al fine di sopperire alla costante diminuzione di contributi statali e regionali vi è l'intenzione di aumentare gli interventi comunali già effettuati a sostegno delle famiglie richiedenti contributo affitto: in tal senso in accordo con la Regione Toscana è stato già ottenuto uno "spostamento" di risorse destinate a progetti sociali che ha contribuito ad aumentare il plafond del c.d. Fondo contributo affitti. Sempre di concerto con la Regione Toscana, l'Amministrazione sta lavorando per il reperimento di risorse, anche attraverso mutui europei, a finanziamento di ristrutturazioni o nuove realizzazioni di alloggi da destinare ad interventi di edilizia sociale o popolare.

L'obiettivo prevede l'attuazione dell'intervento promosso dal Comune di Grosseto in località Stiaiccole al fine di realizzare il piano coordinato degli interventi della Regione Toscana nell'ambito del Piano nazionale di edilizia abitativa (P.N.E.A.)

Dirigente responsabile: Nazario Festeggiato. Il gruppo di lavoro è così composto:

Sevizio Patrimonio e Partecipazioni societarie: Enza Bernardini, Eleonora Marianelli, Gina Pacini

Lavori Pubblici: Pollazzi

Edilizia Privata: Fantoni, Bevilacqua

ob. 17.01.02 Miglioramento dei servizi sociali mediante valutazioni costi benefici, convenzione comune di Grosseto "Coeso" società della salute

L'obiettivo di propone di svolgere un'analisi costi/benefici dei servizi sociali svolti nella società della salute CoEso allo scopo di verificarne i risultati conseguiti a fronte delle risorse impiegate confrontandoli poi con le possibili alternative gestionali.

Dirigente responsabile: Nazario Festeggiato. Il gruppo di lavoro è così composto:

Sevizio Finanziario: Tasselli.

Servizio Sociale: Repola, Testi

ob. 17.01.03 Selezione del soggetto gestore del complesso di orti urbani.

A seguito della ultimazione degli interventi appaltati dal Settore Lavori Pubblici relativi alla realizzazione di 54 orti urbani in loc. Alberino a Grosseto in area di proprietà comunale (adiacenza alla strada denominata Strada delle Vedove) che da via Wagner conduce all'argine del fiume Ombrone dovrà essere pubblicato il bando pubblico per la selezione del soggetto gestore del complesso di orti urbani secondo lo schema approvato con Delibera di Giunta Comunale n. 62 del 08/03/2016.

ob. 17.01.04 Bando di finanziamento per acquisto immobili da destinare a ERP



Obiettivo  
2019\_17\_01

Settore  
ENTRATE, PATRIMONIO E SERVIZI AL CITTADINO ED ALLE IMPRESE

Dirigente  
FESTEGGIATO NAZARIO

**Politiche integrate di sostegno - parte Settore Entrate, patrimonio e servizi al cittadino e alle imprese**

### GANTT



### FASI

Descrizione	Peso	Inizio Previsto	Fine Prevista	Responsabile	Centro di Responsabilità	Note
Ob. 17.01.01.01 - Piano Nazionale di Edilizia Abitativa - sottoscrizione della convenzione tra Regione Toscana e Comune di Grosseto		02/01/2019	29/03/2019	BERNARDINI ENZA	PATRIMONIO E PARTECIP.SOCIETAR	
Ob. 17.01.01.02 - Piano Nazionale di Edilizia Abitativa - inizio dei lavori degli interventi (dovrà avvenire non oltre 180 giorni a partire dall'affidamento dei lavori)		01/02/2019	31/12/2020	BERNARDINI ENZA	PATRIMONIO E PARTECIP.SOCIETAR	
Ob. 17.01.01.03 - Piano Nazionale di Edilizia Abitativa - ultimazione dei lavori (dovrà avvenire entro 3 anni dalla data di inizio dei lavori)		04/01/2021	31/12/2024	BERNARDINI ENZA	PATRIMONIO E PARTECIP.SOCIETAR	
Ob. 17.01.02.01 - Miglioramento dei servizi sociali - relazione costi benefici		01/02/2019	31/12/2019	FESTEGGIATO NAZARIO	ENTRATE, PATR.SERV.CITT.IMPRES	
Ob. 17.01.03.01 - Aggiudicazione definitiva al soggetto gestore del complesso orti urbani		02/01/2019	31/12/2019	BERNARDINI ENZA	PATRIMONIO E PARTECIP.SOCIETAR	

Obiettivo  
2019\_17\_01Settore  
ENTRATE, PATRIMONIO E SERVIZI AL CITTADINO ED ALLE IMPRESEDirigente  
FESTEGGIATO NAZARIO**Politiche integrate di sostegno - parte Settore Entrate, patrimonio e servizi al cittadino e alle imprese**

<b>FASI</b>						
Descrizione	Peso	Inizio Previsto	Fine Prevista	Responsabile	Centro di Responsabilità	Note
Ob. 17.01.04.01 - Bando di finanziamento per acquisto immobili da destinare a ERP - raccolta idee e proposte da presentare in risposta al bando		03/06/2019	02/09/2019	BERNARDINI ENZA	PATRIMONIO E PARTECIP.SOCIETAR	
Ob. 17.01.04.02 - Bando di finanziamento per acquisto immobili da destinare a ERP - redazione domande di finanziamento		02/09/2019	29/11/2019	BERNARDINI ENZA	PATRIMONIO E PARTECIP.SOCIETAR	

<b>INDICATORI</b>		
Descrizione	Tipo	Valore Atteso
Ob. 17.01.01.01 - Piano Nazionale di Edilizia Abitativa - Predisposizione atto finalizzato alla sottoscrizione della Convenzione tra Regione Toscana e Comune di Grosseto	ATTIPROC	1,00
Ob. 17.01.01.02 - Piano Nazionale di Edilizia Abitativa - comunicazione da parte di EPG di affidamento dei lavori	EFFICIENZA	1,00
Ob. 17.01.01.03 - Piano Nazionale di Edilizia Abitativa - comunicazione da parte di EPG di collaudo lavori	OUTPUT	1,00
Ob. 17.01.02.01 - Miglioramento dei servizi sociali - trasmissione relazione al Sindaco	ANALISI_FINANZIARIA	1,00
Ob. 17.01.03.01 - Verbale proposta di aggiudicazione da parte della Commissione di gara per la gestione del complesso degli orti urbani	ECONOMICITA	1,00
Ob. 17.01.04.01 - Bando per acquisto immobili da destinare a ERP - inserimento nel gestionale, previo assenso dell'Assessore e completo del parere di regolarità tecnica, della proposta di delibera di Giunta Comunale per la pubblicazione del bando	ATTIPROC	1,00
Ob. 17.01.04.02 - Bando di finanziamento per acquisto immobili da destinare a ERP - lettera di trasmissione domande di finanziamento al LODE	OUTPUT	1,00



Obiettivo  
2019\_17\_02

Settore  
SEGRETERIA GENERALE

Dirigente  
RUGGIERO ANGELO

**Politiche integrate di sostegno - parte Settore Segreteria generale**

Tipo di Obiettivo **Sviluppo**

Collegato a  
**programma:** 2019\_06\_M Welfare  
**obiettivo generale:** 2019\_17 Politiche di sostegno

**Finalità**

L'obiettivo si articola come segue:

Ob. 17.02.01 - Politiche abitative: nuovo bando di assegnazione alloggi di edilizia residenziale pubblica.

Ai sensi della normativa vigente, decorsi 4 anni dalla pubblicazione del bando precedente, il Comune è tenuto alla pubblicazione di un nuovo bando.

Ob. 17.02.02 - Politiche Abitative: Regolamento di mobilità in alloggi ERP.

Modifica della deliberazione di Giunta n. 350/2015 ad oggetto: "Politiche abitative: L.R. 20 dicembre 1996 n. 96 come modificata dalla L.R. 41 del 31 marzo 2015 - Disciplina mobilità in alloggi edilizia residenziale pubblica - Approvazione schema di domanda e tabella di attribuzione punteggi" per adeguamento delle casistiche e dei punteggi alle esigenze emerse in questi anni.

Ob. 17.02.03 - Sportello Accoglienza - implementazione.

Ulteriore step di funzionamento dello "Sportello Accoglienza e Informazioni" attivato nel 2018 - dopo una prima fase sperimentale durante la quale lo sportello è stato aperto esclusivamente durante le ore previste di apertura al pubblico, si propone di ampliare e strutturare meglio il servizio con l'individuazione di personale e numero telefonico esclusivamente dedicato, in tal modo potranno essere accolte -telefonticamente- le richieste dell'utenza anche quando, in orario di servizio gli uffici sono chiusi al pubblico.

Ob. 17.02.04 - Terzo Settore.

Quale naturale conseguenza del progetto 2018 di elaborazione e diffusione delle bozze di statuto tipo per gli Enti del Terzo Settore si prevede una revisione straordinaria enti iscritti al registro per adeguamento statuti in applicazione del Dlgs. 117/2017.

Le intervenute proroghe al decreto 117/2017 hanno posticipato la necessità dell'adeguamento degli statuti al 03/08/2019. Il mancato adeguamento comporterà la cancellazione dai Registri Regionali ed il conseguente non inserimento nel nuovo Registro Nazionale. , si reputa quindi opportuno , al fine di agevolare gli adempimenti richiesti effettuare una revisione straordinaria invitando gli enti che non l'avessero ancora fatto a provvedere all'adeguamento alle nuove prescrizioni entro i termini previsti. In allegato all'invito verrà fornita la documentazione adeguata o il link ove scaricarla.

Ob. 17.02.05 PIANO NAZIONALE DI EDILIZIA ABITATIVA (P.N.E.A.): realizzazione di 19 alloggi ERP, 2 alloggi a canone sostenibile ed attrezzature pubbliche (centro sociale e parco attrezzato) in Loc. Stiacciole.

Compatibilmente con le risorse di bilancio, al fine di sopperire alla costante diminuzione di contributi statali e regionali vi e l'intenzione di aumentare gli interventi comunali già effettuati a sostegno delle famiglie richiedenti contributo affitto: in tal senso in accordo con la Regione Toscana e stato già ottenuto uno "spostamento" di risorse destinate a progetti sociali che ha contribuito ad aumentare il plafond del c.d. Fondo contributo affitti. Sempre di concerto con la Regione Toscana, l'Amministrazione sta lavorando per il reperimento di risorse, anche attraverso mutui europei, a finanziamento di ristrutturazioni o nuove realizzazioni di alloggi da destinare ad interventi di edilizia sociale o popolare.





Obiettivo

2019\_17\_02

Settore

SEGRETERIA GENERALE

Dirigente

RUGGIERO ANGELO

***Politiche integrate di sostegno - parte Settore Segreteria generale***

L'obiettivo prevede l'attuazione dell'intervento promosso dal Comune di Grosseto in località Stiaicchiole al fine di realizzare il piano coordinato degli interventi della Regione Toscana nell'ambito del Piano nazionale di edilizia abitativa (P.N.E.A.)

Dirigente responsabile: Nazario Festeggiato. Il gruppo di lavoro è così composto:

Sevizio Patrimonio e Partecipazioni societarie: Enza Bernardini, Eleonora Marianelli, Gina Pacini

Lavori Pubblici: Pollazzi

Edilizia Privata: Fantoni, Bevilacqua

Ob. 17.02.06 Miglioramento dei servizi sociali mediante valutazioni costi benefici, convenzione comune di Grosseto "Coeso" società della salute.

L'obiettivo di propone di svolgere un'analisi costi/benefici dei servizi sociali svolti nella società della salute Coeso allo scopo di verificarne i risultati conseguiti a fronte delle risorse impiegate confrontandoli poi con le possibili alternative gestionali.

Dirigente responsabile: Nazario Festeggiato. Il gruppo di lavoro è così composto:

Sevizio Finanziario: Tasselli.

Servizio Sociale: Repola, Testi

Ob. 17.02.07 - Monitoraggio dell'obiettivo.

Il gruppo di lavoro è così composto:

Servizio Controlli interni: Luca Favali, Giacomo Regina, Elise Oriolo, Emiliano Mori

Servizio Affari istituzionali: Monica Moscatelli

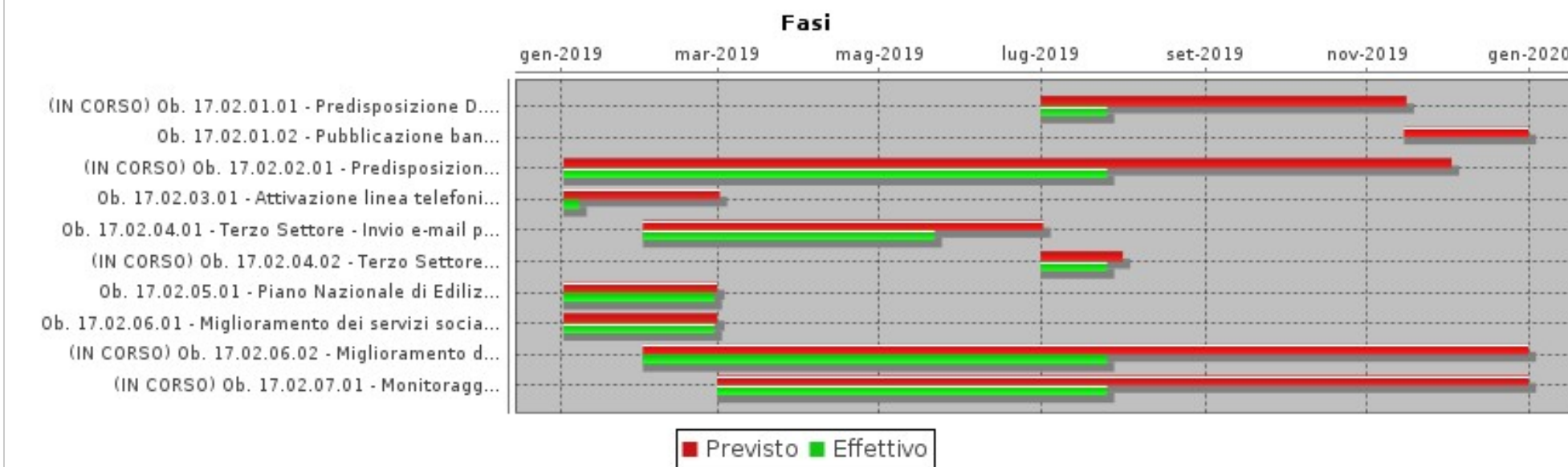
Obiettivo  
2019\_17\_02Settore  
SEGRETERIA GENERALEDirigente  
RUGGIERO ANGELO**Politiche integrate di sostegno - parte Settore Segreteria generale****GANTT****FASI**

Descrizione	Peso	Inizio Previsto	Fine Prevista	Responsabile	Centro di Responsabilità	Note
Ob. 17.02.01.01 - Predisposizione D.D. di approvazione atti per bando assegnazione alloggi ERP.		01/07/2019	15/11/2019	REPOLA LOREDANA	SOCIALE E SPORT	
Ob. 17.02.01.02 - Pubblicazione bando assegnazione alloggi ERP.		15/11/2019	31/12/2019	REPOLA LOREDANA	SOCIALE E SPORT	
Ob. 17.02.02.01 - Predisposizione proposta per Assessore di revisione della regolamentazione esistente per la mobilità alloggi ERP.		02/01/2019	02/12/2019	REPOLA LOREDANA	SOCIALE E SPORT	
Ob. 17.02.03.01 - Attivazione linea telefonica dedicata e redazione comunicato di avvenuta attivazione e modalità di funzionamento		02/01/2019	01/03/2019	REPOLA LOREDANA	SOCIALE E SPORT	
Ob. 17.02.04.01 - Terzo Settore - Invio e-mail per adeguamento statuti alle nuove normative.		01/02/2019	01/07/2019	REPOLA LOREDANA	SOCIALE E SPORT	

Obiettivo  
2019\_17\_02Settore  
SEGRETERIA GENERALEDirigente  
RUGGIERO ANGELO**Politiche integrate di sostegno - parte Settore Segreteria generale**

FASI						
Descrizione	Peso	Inizio Previsto	Fine Prevista	Responsabile	Centro di Responsabilità	Note
Ob. 17.02.04.02 - Terzo Settore - Verifica degli intervenuti adempimenti e invio solleciti.		01/07/2019	31/07/2019	REPOLA LOREDANA	SOCIALE E SPORT	
Ob. 17.02.05.01 - Piano Nazionale di Edilizia Abitativa - costituzione unità di progetto		02/01/2019	28/02/2019	RUGGIERO ANGELO	SEGRETERIA GENERALE	
Ob. 17.02.06.01 - Miglioramento dei servizi sociali - costituzione unità di progetto		02/01/2019	28/02/2019	RUGGIERO ANGELO	SEGRETERIA GENERALE	
Ob. 17.02.06.02 - Miglioramento dei servizi sociali - relazione costi benefici		01/02/2019	31/12/2019	REPOLA LOREDANA	SOCIALE E SPORT	
Ob. 17.02.07.01 - Monitoraggio obiettivo		01/03/2019	31/12/2019	FAVALI LUCA	CONTROLLI INTERNI	
Ob. 17.02.07.01 - Monitoraggio obiettivo		01/03/2019	31/12/2019	PASCUCCI MARIELLA	AFFARI ISTITUZIONALI	

INDICATORI		
Descrizione	Tipo	Valore Atteso
Ob. 17.02.01.01 - D.D. approvazione atti per il bando assegnazione alloggi ERP.	ATTIPROC	1,00
Ob. 17.02.01.02 - Pubblicazione bando assegnazione alloggi ERP.	ATTIPROC	1,00
Ob. 17.02.02.01 - Trasmissione all'Assessore della proposta di revisione della regolamentazione esistente per la mobilità alloggi ERP.	ATTIPROC	1,00
Ob. 17.02.03.01 - Invio agli organi di stampa dell'avvenuta attivazione della linea dedicata	EFFICACIA	1,00
Ob. 17.02.04.01 - "Terzo Settore" - Invio lettera di invito per adeguamento statuti alle nuove normative.	ATTIPROC	1,00
Ob. 17.02.04.02 - "Terzo Settore" - Invio email di sollecito per adeguamento statuti alle nuove normative.	ATTIPROC	1,00
Ob. 17.02.05.01 - Piano Nazionale di Edilizia Abitativa - provvedimento di costituzione unità di progetto.	ATTIPROC	1,00
Ob. 17.02.06.01 - Miglioramento dei servizi sociali - provvedimento di costituzione unità di progetto.	ATTIPROC	1,00
Ob. 17.02.06.02 - Miglioramento dei servizi sociali - trasmissione relazione al Sindaco.	ANALISI_FINANZIARIA	1,00
Ob. 17.02.07.01 - Monitoraggio obiettivo - Invio della relazione trimestrale di monitoraggio al Segretario generale.	ATTIPROC	2,00



Obiettivo  
2019\_17\_03

Settore  
GESTIONE DEL TERRITORIO

Dirigente  
DE BIANCHI MARCO

**Politiche integrate di sostegno - parte Settore Gestione del territorio**

Tipo di Obiettivo **Sviluppo**

Collegato a  
**programma:** 2019\_06\_M Welfare  
**obiettivo generale:** 2019\_17 Politiche di sostegno

**Finalità**

L'obiettivo si articola come segue:

ob. 17.03.01 PIANO NAZIONALE DI EDILIZIA ABITATIVA (P.N.E.A.): realizzazione di 19 alloggi ERP, 2 alloggi a canone sostenibile ed attrezzature pubbliche (centro sociale e parco attrezzato) in Loc. Stiacciole.

Compatibilmente con le risorse di bilancio, al fine di sopperire alla costante diminuzione di contributi statali e regionali vi e l'intenzione di aumentare gli interventi comunali già effettuati a sostegno delle famiglie richiedenti contributo affitto: in tal senso in accordo con la Regione Toscana e stato già ottenuto uno "spostamento" di risorse destinate a progetti sociali che ha contribuito ad aumentare il plafond del c.d. Fondo contributo affitti. Sempre di concerto con la Regione Toscana, l'Amministrazione sta lavorando per il reperimento di risorse, anche attraverso mutui europei, a finanziamento di ristrutturazioni o nuove realizzazioni di alloggi da destinare ad interventi di edilizia sociale o popolare.

L'obiettivo prevede l'attuazione dell'intervento promosso dal Comune di Grosseto in località Stiacciole al fine di realizzare il piano coordinato degli interventi della Regione Toscana nell'ambito del Piano nazionale di edilizia abitativa (P.N.E.A.)

Dirigente responsabile: Nazario Festeggiato. Il gruppo di lavoro è così composto:

Sevizio Patrimonio e Partecipazioni societarie: Enza Bernardini, Eleonora Marianelli, Gina Pacini

Lavori Pubblici: Pollazzi

Edilizia Privata: Fantoni, Bevilacqua



Obiettivo  
2019\_17\_03

Settore  
GESTIONE DEL TERRITORIO

Dirigente  
DE BIANCHI MARCO

**Politiche integrate di sostegno - parte Settore Gestione del territorio**

**GANTT**

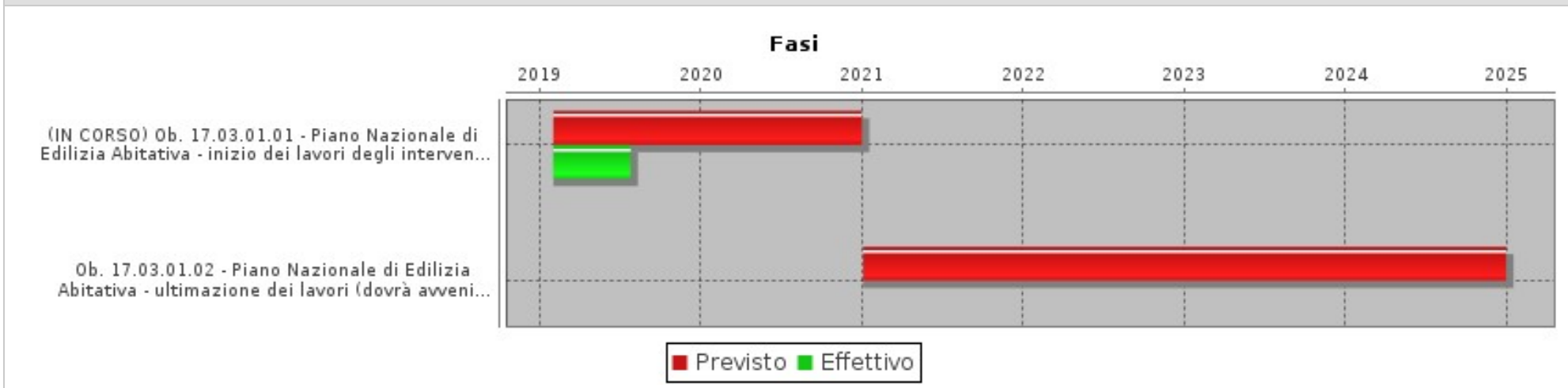

**FASI**

Descrizione	Peso	Inizio Previsto	Fine Prevista	Responsabile	Centro di Responsabilità	Note
Ob. 17.03.01.01 - Piano Nazionale di Edilizia Abitativa - inizio dei lavori degli interventi (dovrà avvenire non oltre 180 giorni a partire dall'affidamento dei lavori)		01/02/2019	31/12/2020	FANTONI FRANCO	EDILIZIA PRIVATA	
Ob. 17.03.01.02 - Piano Nazionale di Edilizia Abitativa - ultimazione dei lavori (dovrà avvenire entro 3 anni dalla data di inizio dei lavori)		04/01/2021	31/12/2024	FANTONI FRANCO	EDILIZIA PRIVATA	

**INDICATORI**

Descrizione	Tipo	Valore Atteso
ob. 17.03.01.01 - Piano Nazionale di Edilizia Abitativa - comunicazione da parte di EPG di affidamento dei lavori	EFFICIENZA	1,00
ob. 17.03.01.02 - Piano Nazionale di Edilizia Abitativa - comunicazione da parte di EPG di collaudo lavori	OUTPUT	1,00



Obiettivo

2019\_17\_04

Settore

LAVORI PUBBLICI

Dirigente

DE BIANCHI MARCO

**Politiche integrate di sostegno - parte Settore Lavori pubblici**Tipo di Obiettivo **Sviluppo**

Collegato a

**programma:** 2019\_06\_M Welfare**obiettivo generale:** 2019\_17 Politiche di sostegno**Finalità**

L'obiettivo si articola come segue:

ob. 17.04.01 PIANO NAZIONALE DI EDILIZIA ABITATIVA (P.N.E.A.): realizzazione di 19 alloggi ERP, 2 alloggi a canone sostenibile ed attrezzature pubbliche (centro sociale e parco attrezzato) in Loc. Stiaiccole.

Compatibilmente con le risorse di bilancio, al fine di sopperire alla costante diminuzione di contributi statali e regionali vi e l'intenzione di aumentare gli interventi comunali già effettuati a sostegno delle famiglie richiedenti contributo affitto: in tal senso in accordo con la Regione Toscana e stato già ottenuto uno "spostamento" di risorse destinate a progetti sociali che ha contribuito ad aumentare il plafond del c.d. Fondo contributo affitti. Sempre di concerto con la Regione Toscana, l'Amministrazione sta lavorando per il reperimento di risorse, anche attraverso mutui europei, a finanziamento di ristrutturazioni o nuove realizzazioni di alloggi da destinare ad interventi di edilizia sociale o popolare.

L'obiettivo prevede l'attuazione dell'intervento promosso dal Comune di Grosseto in località Stiaiccole al fine di realizzare il piano coordinato degli interventi della Regione Toscana nell'ambito del Piano nazionale di edilizia abitativa (P.N.E.A.).

Dirigente responsabile: Nazario Festeggiato. Il gruppo di lavoro è così composto:

Sevizio Patrimonio e Partecipazioni societarie: Enza Bernardini, Eleonora Marianelli, Gina Pacini

Lavori Pubblici: Pollazzi

Edilizia Privata: Fantoni, Bevilacqua



Obiettivo  
2019\_17\_04

Settore  
LAVORI PUBBLICI

Dirigente  
DE BIANCHI MARCO

**Politiche integrate di sostegno - parte Settore Lavori pubblici**

**GANTT**



**FASI**

Descrizione	Peso	Inizio Previsto	Fine Prevista	Responsabile	Centro di Responsabilità	Note
Ob. 17.04.01.01 - Piano Nazionale di Edilizia Abitativa - inizio dei lavori degli interventi (dovrà avvenire non oltre 180 giorni a partire dall'affidamento dei lavori)		01/02/2019	31/12/2020	POLLAZZI MAURO	INFRASTRUTT.OOPP URBANIZZAZIONE	
Ob. 17.04.01.02 - Piano Nazionale di Edilizia Abitativa - ultimazione dei lavori (dovrà avvenire entro 3 anni dalla data di inizio dei lavori)		04/01/2021	31/12/2024	POLLAZZI MAURO	INFRASTRUTT.OOPP URBANIZZAZIONE	

**INDICATORI**

Descrizione	Tipo	Valore Atteso
ob. 17.04.01.01 - Piano Nazionale di Edilizia Abitativa - comunicazione da parte di EPG di affidamento dei lavori	EFFICIENZA	1,00
ob. 17.04.01.02 - Piano Nazionale di Edilizia Abitativa - comunicazione da parte di EPG di collaudo lavori	OUTPUT	1,00



Obiettivo  
2019\_17\_05

Settore  
RISORSE FINANZIARIE, SERVIZI EDUCATIVI, CULTURA E TURISMO

Dirigente  
BALOCCHI GIULIO

**Politiche integrate di sostegno - parte Settore Risorse finanziarie, servizi educativi, cultura e turismo**

Tipo di Obiettivo **Sviluppo**

Collegato a  
**programma:** 2019\_06\_M Welfare  
**obiettivo generale:** 2019\_17 Politiche di sostegno

### Finalità

L'obiettivo si articola come segue:

Ob. 17.05.01 Miglioramento dei servizi sociali mediante valutazioni costi benefici, convenzione comune di Grosseto "Coeso" società della salute

L'obiettivo di proporre di svolgere un'analisi costi/benefici dei servizi sociali svolti nella società della salute Coeso allo scopo di verificarne i risultati conseguiti a fronte delle risorse impiegate confrontandoli poi con le possibili alternative gestionali.

Dirigente responsabile: Nazario Festeggiato. Il gruppo di lavoro è così composto:

Servizio Finanziario: Tasselli.

Servizio Sociale: Repola, Testi.

### GANTT

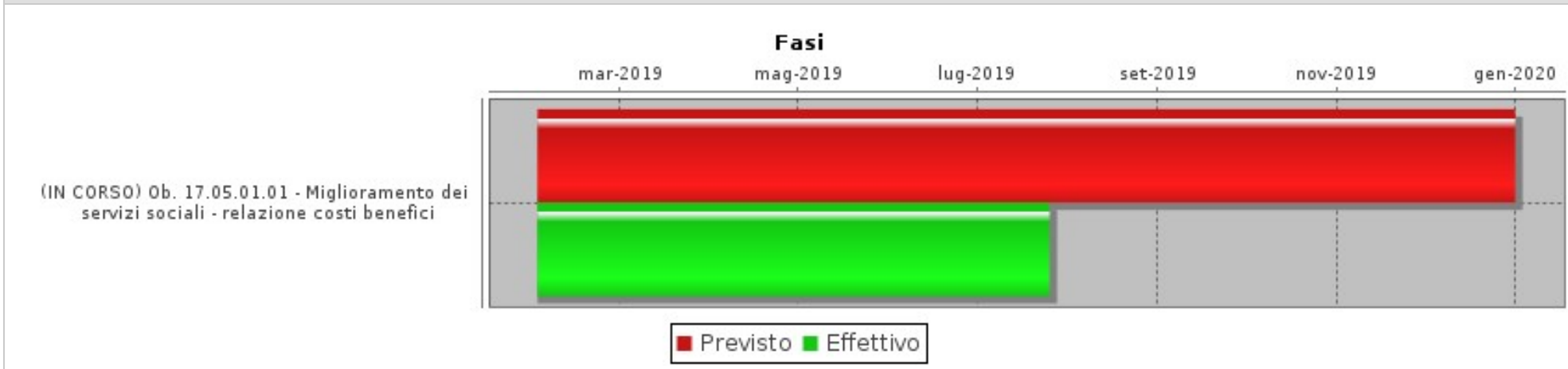



Obiettivo  
2019\_17\_05Settore  
RISORSE FINANZIARIE, SERVIZI EDUCATIVI, CULTURA E TURISMODirigente  
BALOCCHI GIULIO*Politiche integrate di sostegno - parte Settore Risorse finanziarie, servizi educativi, cultura e turismo*

<b>FASI</b>						
Descrizione	Peso	Inizio Previsto	Fine Prevista	Responsabile	Centro di Responsabilità	Note
Ob. 17.05.01.01 - Miglioramento dei servizi sociali - relazione costi benefici		01/02/2019	31/12/2019	TASELLI PAOLA	FINANZIARIO	

<b>INDICATORI</b>		
Descrizione	Tipo	Valore Atteso
Ob. 17.05.01.01 - Miglioramento dei servizi sociali - trasmissione relazione al Sindaco	ANALISI_FINANZIARIA	1,00



**obiettivo generale**  
**Città sicura**



Obiettivo  
2019\_18\_01Settore  
POLIZIA MUNICIPALE, SICUREZZA E AMBIENTEDirigente  
NEGRINI PAOLO**Città sicura - parte Settore Polizia municipale, sicurezza e ambiente**Tipo di Obiettivo **Sviluppo**Collegato a  
**programma:** 2019\_07\_M Sicurezza  
**obiettivo generale:** 2019\_18 Città sicura**Finalità**

L'obiettivo è volto a migliorare i servizi sia in termini di gestione del Comando, sia di presenza attiva sul territorio per un'attività di prevenzione

Ob. 18.01.01 - Avvio del progetto di sicurezza urbana "Urban Safety Profile" previsto dal protocollo d'intesa sottoscritto dal Comune di Grosseto, dal Polo Universitario Grossetano e dal Dipartimento di Scienze Mediche, Chirurgiche e Neuroscienze dell'Università degli Studi di Siena.

Con Delibera di Giunta Comunale n.108/2017 venne approvato lo schema del Protocollo d'intesa, successivamente ratificato con la sottoscrizione dei rappresentanti dei tre soggetti istituzionali coinvolti, per lo sviluppo del progetto "Urban Safety Profile", che ha come finalità una prima fase di ricerca sulla valutazione e monitoraggio della sicurezza con analisi dello scenario territoriale, cui seguirà un'appropriata progettazione di interventi in tema di politiche per la sicurezza ed un'ultima fase dedicata alla valutazione delle ricadute delle politiche della sicurezza progettate, ovvero la verifica dell'efficacia degli interventi progettati ed attivati.

Ob. 18.01.02 - Progetto di miglioramento dei servizi sia in termini di gestione del Comando sia di presenza attiva sul territorio per una attività di prevenzione generale e di repressione dei comportamenti irregolari.

Le azioni da attuare sono:

- 1) nella stagione estiva, indicativamente nel periodo compreso tra il 01/07 e il 31/08, effettuazione del 4° turno di servizio con orario indicativo 00,00 - 6,00 nei giorni festivi e prefestivi;
- 2) controllo parcheggiatori abusivi;
- 3) Lotta al degrado sulla Mura Medicee e nei parchi cittadini;
- 4) Lotta all'abusivismo commerciale;
- 5) Servizi antidroga con unità cinofile;
- 6) Servizio pulizia strade;
- 7) Effettuazione postazioni di controllo per falso documentale;
- 8) Progetto miglioramento repressione attività illecite in campo edilizio urbanistico ambientale ed alto allarme sociale
- 9) Educazione stradale

Ob. 18.01.03 - Sistema di video controllo integrato TARGAMANENT - Completamento installazione telecamere sulla viabilità di accesso al Capoluogo ed alle Frazioni. Completamento delle installazioni, con relativo collegamento al sistema software TARGAMANENT sviluppato dalla Società partecipata NetSpring, delle telecamere configurate per la rilevazione della targa dei veicoli in transito, sulle strade di accesso al Capoluogo ed alle Frazioni comunali che ne sono ancora prive, così da costituire una rete completa di controllo per la rilevazione di tutti i veicoli in entrata/uscita dal Capoluogo e dai centri abitati delle Frazioni comunali.

Ob. 18.01.04 - Formazione degli Operatori P.M. sulla corretta applicazione di tecniche operative.

Partecipazione degli Operatori P.M. impegnati nei servizi territoriali ad uno specifico percorso formativo relativo alla corretta applicazione di strategie e tecniche



Obiettivo  
2019\_18\_01

Settore  
POLIZIA MUNICIPALE, SICUREZZA E AMBIENTE

Dirigente  
NEGRINI PAOLO

**Città sicura - parte Settore Polizia municipale, sicurezza e ambiente**

operative in vari scenari di possibile intervento (es. esecuzione T.S.O, tecniche di autodifesa con e senza ausilio di strumenti operativi, arresto e trasporto in sicurezza di soggetti sui veicoli di servizio; tecniche per l'allestimento di posti di blocco/controllo, corretto approccio a situazioni di inferiorità numerica, corretto utilizzo della bodycam, ecc.).

**GANTT**

**Fasi**

gen-2019   apr-2019   lug-2019   ott-2019   gen-2020   apr-2020   lug-2020   ott-2020   gen-2021   apr-2021

- (IN CORSO) Ob. 18.01.01.01 Progetto di sicurez...
- (IN CORSO) Ob. 18.01.01.02 Progetto di sicurez...
- Ob. 18.01.01.03 Progetto di sicurezza urba...
- Ob. 18.01.01.04 Progetto di sicurezza urba...
- Ob. 18.01.01.05 Progetto di sicurezza urba...
- (IN CORSO) Ob. 18.01.02.01 Progetto ...
- (IN CORSO) Ob. 18.01.02.02 Progetto ...
- (IN CORSO) Ob. 18.01.02.03 Progetto ...
- (IN CORSO) Ob. 18.01.02.04 Progetto ...
- (IN CORSO) Ob. 18.01.02.05 Progetto ...
- (IN CORSO) Ob. 18.01.02.06 Progetto ...
- (IN CORSO) Ob. 18.01.02.07 Progetto ...
- (IN CORSO) Ob. 18.01.02.08 Progetto ...
- (IN CORSO) Ob. 18.01.03.01 Sistema di vid...
- (IN CORSO) Ob. 18.01.03.02 Sistema di vid...
- (IN CORSO) Ob. 18.01.04.01 Formazione deg...
- (IN CORSO) Ob. 18.01.04.02 Formazione deg...

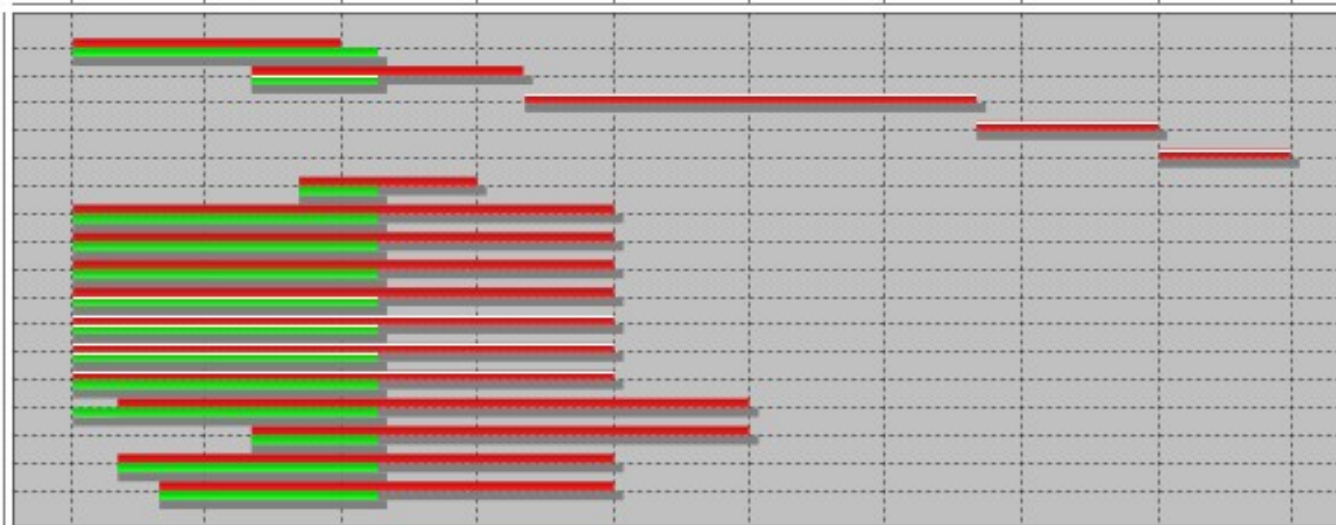

■ Previsto ■ Effettivo

**FASI**

Descrizione	Peso	Inizio Previsto	Fine Prevista	Responsabile	Centro di Responsabilità	Note
Ob. 18.01.01.01 Progetto di sicurezza urbana "Urban Safety Profile" - Analisi dei dati raccolti con le interviste effettuate nella fase iniziale (anno 2018) e sviluppo dei dati di scenario		02/01/2019	30/06/2019	SOLDATI MASSIMO	COMANDO	

Obiettivo  
2019\_18\_01Settore  
**POLIZIA MUNICIPALE, SICUREZZA E AMBIENTE**Dirigente  
**NEGRINI PAOLO****Città sicura - parte Settore Polizia municipale, sicurezza e ambiente**

FASI						
Descrizione	Peso	Inizio Previsto	Fine Prevista	Responsabile	Centro di Responsabilità	Note
Ob. 18.01.01.02 Progetto di sicurezza urbana "Urban Safety Profile" - Incontri con i cittadini ed Associazioni del territorio per illustrazione risultati indagine condotta e recepimento di informazioni, suggerimenti e proposte		02/05/2019	31/10/2019	SOLDATI MASSIMO	COMANDO	
Ob. 18.01.01.03 Progetto di sicurezza urbana "Urban Safety Profile" - Definizione ed attuazione delle iniziative e soluzioni scaturenti dalle proposte raccolte negli incontri di cui alla precedente fase		02/11/2019	31/08/2020	SOLDATI MASSIMO	COMANDO	
Ob. 18.01.01.04 Progetto di sicurezza urbana "Urban Safety Profile" - Nuova indagine tra la popolazione residente nelle varie zone urbane per la rilevazione e misurazione dei risultati prodotti dalle iniziative attuate		01/09/2020	31/12/2020	SOLDATI MASSIMO	COMANDO	
Ob. 18.01.01.05 Progetto di sicurezza urbana "Urban Safety Profile" - Reportistica finale di progetto		02/01/2021	30/03/2021	SOLDATI MASSIMO	COMANDO	
Ob. 18.01.02.01 Progetto di miglioramento delle attività di prevenzione generale e di repressione dei comportamenti irregolari - Turni di servizio notturni con protrazione dell'orario fino alle 3,00 (periodo estivo)		03/06/2019	30/09/2019	FANFANI FRANCESCO	PM, SICUREZZA E AMBIENTE	
Ob. 18.01.02.02 Progetto di miglioramento delle attività di prevenzione generale e di repressione dei comportamenti irregolari - Controllo parcheggiatori abusivi		02/01/2019	31/12/2019	FANFANI FRANCESCO	POLIZIA STRADALE E SICUREZZA	
Ob. 18.01.02.03 Progetto di miglioramento delle attività di prevenzione generale e di repressione dei comportamenti irregolari - Lotta al degrado sulla Mura Medicee e nei parchi cittadini		02/01/2019	31/12/2019	FANFANI FRANCESCO	POLIZIA STRADALE E SICUREZZA	
Ob. 18.01.02.04 Progetto di miglioramento delle attività di prevenzione generale e di repressione dei comportamenti irregolari - Lotta all'abusivismo commerciale		02/01/2019	31/12/2019	FANFANI FRANCESCO	POLIZIA STRADALE E SICUREZZA	
Ob. 18.01.02.05 Progetto di miglioramento delle attività di prevenzione generale e di repressione dei comportamenti irregolari - Servizi antidroga con unità cinofile		02/01/2019	31/12/2019	FANFANI FRANCESCO	POLIZIA STRADALE E SICUREZZA	
Ob. 18.01.02.06 Progetto di miglioramento delle attività di prevenzione generale e di repressione dei comportamenti irregolari - Servizio pulizia strade		02/01/2019	31/12/2019	FANFANI FRANCESCO	POLIZIA STRADALE E SICUREZZA	
Ob. 18.01.02.07 Progetto di miglioramento delle attività di prevenzione generale e di repressione dei comportamenti irregolari - Postazioni di controllo per falso documentale		02/01/2019	31/12/2019	FANFANI FRANCESCO	POLIZIA STRADALE E SICUREZZA	

Obiettivo  
2019\_18\_01Settore  
**POLIZIA MUNICIPALE, SICUREZZA E AMBIENTE**Dirigente  
**NEGRINI PAOLO****Città sicura - parte Settore Polizia municipale, sicurezza e ambiente**

FASI						
Descrizione	Peso	Inizio Previsto	Fine Prevista	Responsabile	Centro di Responsabilità	Note
Ob. 18.01.02.08 Progetto di miglioramento delle attività di prevenzione generale e di repressione dei comportamenti irregolari - Miglioramento repressione attività illecite in campo edilizio urbanistico ambientale ed alto allarme sociale		02/01/2019	31/12/2019	FANFANI FRANCESCO	POLIZIA STRADALE E SICUREZZA	
Ob. 18.01.03.01 Sistema di video controllo integrato TARGAMANENT - Sviluppo progetto di fattibilità e relativa proposta economica da parte della Società incaricata e conferimento incarico per l'esecuzione dell'intervento		01/02/2019	31/03/2020	SOLDATI MASSIMO	COMANDO	
Ob. 18.01.03.02 Sistema di video controllo integrato TARGAMANENT - Dichiarazione di corretta esecuzione (collaudo) dell'intervento		02/05/2019	31/03/2020	SOLDATI MASSIMO	COMANDO	
Ob. 18.01.04.01 Formazione degli Operatori P.M. sulla corretta applicazione di tecniche operative - Iscrizione del personale interessato al/ai corsi selezionati		01/02/2019	31/12/2019	SOLDATI MASSIMO	COMANDO	
Ob. 18.01.04.02 Formazione degli Operatori P.M. sulla corretta applicazione di tecniche operative - Partecipazione del personale interessato ai corsi		01/03/2019	31/12/2019	NEGRINI PAOLO	PM, SICUREZZA E AMBIENTE	

**INDICATORI**

Descrizione	Tipo	Valore Atteso
Ob. 18.01.01.01 Progetto di sicurezza urbana "Urban Safety Profile" - Trasmissione report indagine all'Assessore competente.	ATTIPROC	1,00
Ob. 18.01.01.02 Progetto di sicurezza urbana "Urban Safety Profile" - Convocazione svolgimento incontri con cittadini ed Associazioni	OUTPUT	>2
Ob. 18.01.02.01 Progetto di miglioramento delle attività di prevenzione generale e di repressione dei comportamenti irregolari - Turni di servizio notturni con protrazione dell'orario fino alle 3.00 (periodo estivo).	OUTPUT	20,00
Ob. 18.01.02.02 Progetto di miglioramento delle attività di prevenzione generale e di repressione dei comportamenti irregolari - Ore di servizio di controllo per parcheggiatori abusivi.	OUTPUT	200,00
Ob. 18.01.02.03 Progetto di miglioramento delle attività di prevenzione generale e di repressione dei comportamenti irregolari - Ore di servizio per lotta al degrado sulla Mura Medicee e nei parchi cittadini.	OUTPUT	150,00
Ob. 18.01.02.04 Progetto di miglioramento delle attività di prevenzione generale e di repressione dei comportamenti irregolari - Sequestri a seguito del servizio di lotta all'abusivismo commerciale.	EFFICACIA	100,00
Ob. 18.01.02.05 Progetto di miglioramento delle attività di prevenzione generale e di repressione dei comportamenti irregolari - Ore di servizio antidroga con unità cinofile.	OUTPUT	50,00

Obiettivo  
2019\_18\_01Settore  
**POLIZIA MUNICIPALE, SICUREZZA E AMBIENTE**Dirigente  
**NEGRINI PAOLO*****Città sicura - parte Settore Polizia municipale, sicurezza e ambiente***

<b>INDICATORI</b>		
<b>Descrizione</b>	<b>Tipo</b>	<b>Valore Atteso</b>
Ob. 18.01.02.06 Progetto di miglioramento delle attività di prevenzione generale e di repressione dei comportamenti irregolari - Turni per il servizio di pulizia strade.	OUTPUT	70,00
Ob. 18.01.02.07 Progetto di miglioramento delle attività di prevenzione generale e di repressione dei comportamenti irregolari - Effettuazione postazioni di controllo per falso documentale.	OUTPUT	5,00
Ob. 18.01.02.08 Progetto di miglioramento delle attività di prevenzione generale e di repressione dei comportamenti irregolari - Relazione sul servizio di repressione attività illecite in campo edilizio urbanistico ambientale ed alto allarme sociale.	ATTIPROC	1,00
Ob. 18.01.03.01 Sistema di video controllo integrato TARGAMANENT - D.D. di approvazione del progetto e del relativo impegno di spesa, con affidamento incarico per l'esecuzione dell'intervento.	ECONOMICITA	1,00
Ob. 18.01.03.02 Sistema di video controllo integrato TARGAMANENT - Documento di corretta esecuzione/collaudato dell'intervento realizzato.	OUTPUT	1,00
Ob. 18.01.04.01 Formazione degli Operatori P.M. sulla corretta applicazione di tecniche operative - Comunicazione alla Segreteria della SIPL dei nominativi del personale interessato alla partecipazione ai corsi.	ATTIPROC	1,00
Ob. 18.01.04.02 Formazione degli Operatori P.M. sulla corretta applicazione di tecniche operative - Redazione degli OO.d.S. contenenti l'indicazione di partecipazione al Corso del personale interessato settore.	OUTPUT	>1





**obiettivo generale  
Impiantistica sportiva**



Obiettivo  
2019\_19\_01Settore  
LAVORI PUBBLICIDirigente  
DE BIANCHI MARCO**Impiantistica sportiva - parte Settore Lavori pubblici**Tipo di Obiettivo **Sviluppo**Collegato a  
**programma:** 2019\_08\_M Sport  
**obiettivo generale:** 2019\_19 Impiantistica sportiva**Finalità**

La nostra Amministrazione è consapevole del diffuso ruolo sociale che svolge la pratica sportiva nel nostro territorio e ne ha favorito la diffusione con specifici e mirati progetti destinati ad agevolare la pratica sportiva dei disabili, dei minori specie in difficoltà economica. L'assegnazione di palestre scolastiche alle società sportive operanti sul territorio ha contribuito a rendere possibile la pratica sportiva amatoriale a soggetti di ogni età e condizione senza penalizzare l'attività agonistica alla quale è stato destinato in via prioritaria l'uso degli impianti sportivi. Siamo consapevoli che la diffusione dello sport non può essere efficace senza la collaborazione tra associazioni sportive ed Amministrazione, che deve essere presente ed attiva nella promozione di iniziative e nel sostegno delle attività. Verrà promosso l'adeguamento delle strutture sportive mediante operazioni di finanziamento da parte dei privati per la costruzione di opere che vengono rimborsati dai flussi di cassa generati dalla fruizione delle opere medesime. L'obiettivo si articola come segue:

Ob. 19.01.01 Piscina comunale di via Lago di Varano: affidamento lavori di efficientamento e gestione.

La nostra Amministrazione è consapevole del diffuso ruolo sociale che svolge la pratica sportiva nel nostro territorio e ne ha favorito la diffusione con specifici e mirati progetti destinati ad agevolare la pratica sportiva dei disabili, dei minori specie in difficoltà economica. L'assegnazione di palestre scolastiche alle società sportive operanti sul territorio ha contribuito a rendere possibile la pratica sportiva amatoriale a soggetti di ogni età e condizione senza penalizzare l'attività agonistica alla quale è stato destinato in via prioritaria l'uso degli impianti sportivi. Siamo consapevoli che la diffusione dello sport non può essere efficace senza la collaborazione tra associazioni sportive ed Amministrazione, che deve essere presente ed attiva nella promozione di iniziative e nel sostegno delle attività. Verrà promosso l'adeguamento delle strutture sportive mediante operazioni di finanziamento da parte dei privati per la costruzione di opere che vengono rimborsati dai flussi di cassa generati dalla fruizione delle opere medesime.

L'obiettivo consiste nella redazione del progetto per lavori di efficientamento energetico per affidamento dell'impianto della Piscina comunale di via Lago di Varano in concessione per un periodo di 20-30 anni con obbligo del concessionario di eseguire le lavorazioni di cui al progetto.

Dirigente responsabile: Marco De Bianchi. Il gruppo di lavoro è così composto:

Edilizia sportiva: Villani

Servizio Appalti servizi e forniture: Di Monaco

Sport: Repola e Grechi

Ob. 19.01.02 Il Regno dello sport: gestione aggregata di 4 impianti sportivi.

Dato atto che nel 2019 sono in scadenza le concessioni degli impianti della Piscina di via Veterani dello Sport e del Palazzetto di Piazza Azzurri d'Italia, stadio comunale, l'obiettivo consiste nel redigere un progetto di riqualificazione e gestione unitaria dei impianti attraverso un unico concessionario.

Dirigente responsabile: Marco De Bianchi. Il gruppo di lavoro è così composto:

Servizio Edilizia Sportiva: Villani

Servizio Sport: Repola

Servizio Appalti servizi e forniture: Di Monaco



Obiettivo

2019\_19\_01

Settore

LAVORI PUBBLICI

Dirigente

DE BIANCHI MARCO

***Impiantistica sportiva - parte Settore Lavori pubblici***

Ob. 19.01.03 Il Regno dello sport: riqualificazione area urbana.

Osservando dall'alto la città di Grosseto, si può vedere che, si sviluppano nella parte ad ovest al di là della ferrovia, tutti gli impianti sportivi maggiori della città: lo stadio comunale, il campo Zauli, il parco di via Giotto, lo stadio Jannella di baseball si concatenano fino alla periferia della città. Risulta strategico riqualificare tutta l'area sportiva attraverso un sistema di connessione che superi gli attuali limiti imposti dalla rete viaria sulla quale sono stati inseriti i singoli impianti senza pensare ad un'area complessiva che possa raccogliere le attività sportive e ludiche di capoluogo con servizi, spazi, collegamenti che possano favorire la fruibilità degli ambienti in modo ecologico e sostenibile.

Risulta strategico quindi un intervento che possa dare continuità alle zone sportive, attraverso arredi, modifiche alla rete viaria ed inserimento di servizi ed attività commerciali dedicate.

Dirigente responsabile: Paolo Negrini. Il gruppo di lavoro è così composto:

Polizia Municipale: Fanfani, Guerrini, Cappelletti

Lavori Pubblici : Pollazzi, Tombolelli

Servizio Pianificazione: Frati, Baici, Rocchi

Patrimonio: Bernardini

Ob. 19.01.04 Dismissione impianti sportivi (Campo di football americano in loc. Istia d'Ombrone, Pista di pattinaggio di via Manetti a Grosseto, Campo di calcio in loc. Il Cristo, Campo di calcio in via Austria, Campo di tennis in Loc. Casalecci).

Dirigente responsabile: Nazario Festeggiato. Il gruppo di lavoro è così composto:

Servizio Patrimonio e Partecipazioni societarie: Bernardini, Catocci

Servizio Entrate: Gianluca Becarelli

Servizio Sport: Repola, Grechi

Servizio Pianificazione: Frati, Fredianelli

Edilizia Sportiva: Villani, Gabbiani



Obiettivo  
2019\_19\_01

Settore  
LAVORI PUBBLICI

Dirigente  
DE BIANCHI MARCO

**Impiantistica sportiva - parte Settore Lavori pubblici**

**GANTT**

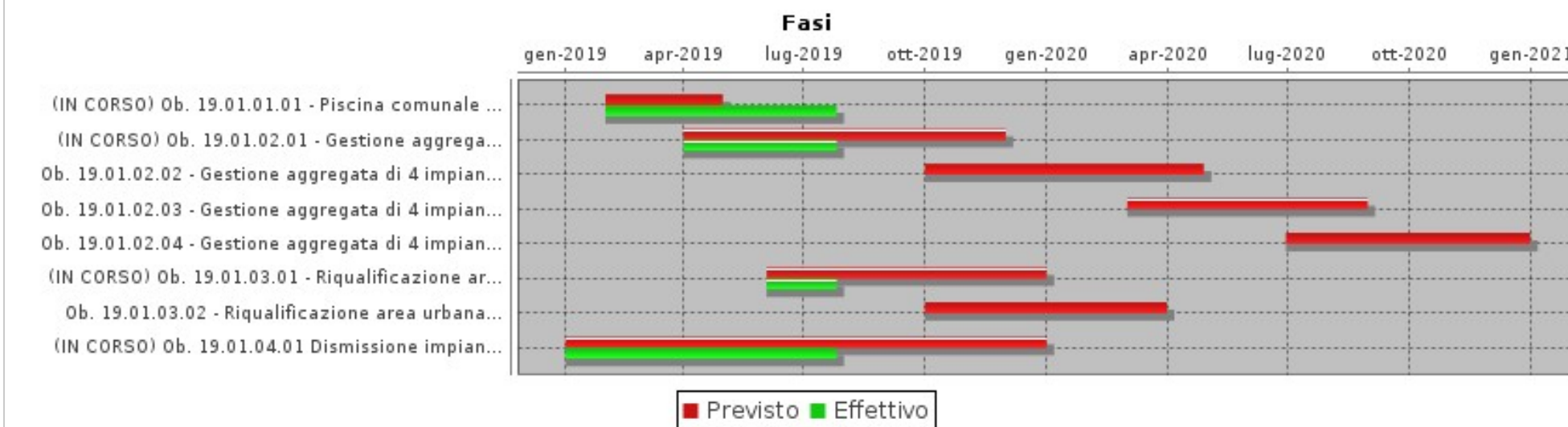

**FASI**

Descrizione	Peso	Inizio Previsto	Fine Prevista	Responsabile	Centro di Responsabilità	Note
Ob. 19.01.01.01 - Piscina comunale di via Lago di Varano - progetto di fattibilità tecnico ed economica		01/02/2019	30/04/2019	VILLANI ALESSANDRO	PROGETTAZIONE	
Ob. 19.01.02.01 - Gestione aggregata di 4 impianti sportivi - studio della fattibilità tecnica degli interventi da eseguire sulla piscina e sul palazzetto		01/04/2019	30/11/2019	VILLANI ALESSANDRO	PROGETTAZIONE	
Ob. 19.01.02.02 - Gestione aggregata di 4 impianti sportivi - redazione dei progetti definitivi		01/10/2019	28/04/2020	VILLANI ALESSANDRO	PROGETTAZIONE	
Ob. 19.01.02.03 - Gestione aggregata di 4 impianti sportivi - approvazione bando di gara		02/03/2020	30/08/2020	VILLANI ALESSANDRO	PROGETTAZIONE	
Ob. 19.01.02.04 - Gestione aggregata di 4 impianti sportivi - stipula convenzione		30/06/2020	31/12/2020	VILLANI ALESSANDRO	PROGETTAZIONE	
Ob. 19.01.03.01 - Riqualificazione area urbana - definizione delle aree e degli spazi con le criticità esistenti		03/06/2019	31/12/2019	POLLAZZI MAURO	INFRASTRUTT. OOPP URBANIZZAZIONE	

Obiettivo  
2019\_19\_01Settore  
LAVORI PUBBLICIDirigente  
DE BIANCHI MARCO**Impiantistica sportiva - parte Settore Lavori pubblici**

<b>FASI</b>						
Descrizione	Peso	Inizio Previsto	Fine Prevista	Responsabile	Centro di Responsabilità	Note
Ob. 19.01.03.02 - Riqualificazione area urbana - predisposizione del piano degli interventi		01/10/2019	31/03/2020	POLLAZZI MAURO	INFRASTRUTT. OOPP URBANIZZAZIONE	
Ob. 19.01.04.01 Dismissione impianti sportivi - Analisi sull'opportunità di dismettere o meno gli impianti individuati come possibile oggetto di dismissione		02/01/2019	31/12/2019	BERNARDINI ENZA	LAVORI PUBBLICI	

<b>INDICATORI</b>		
Descrizione	Tipo	Valore Atteso
Ob. 19.01.01.01 - Piscina comunale di via Lago di Varano - approvazione progetto di fattibilità tecnico economica	OUTPUT	1,00
Ob. 19.01.02.01 - Gestione aggregata di 4 impianti sportivi - approvazione progetto di fattibilità tecnico economica	EFFICIENZA	1,00
Ob. 19.01.02.02 - Gestione aggregata di 4 impianti sportivi - approvazione progetto definitivo	EFFICIENZA	1,00
Ob. 19.01.02.03 - Gestione aggregata di 4 impianti sportivi - pubblicazione bando di concessione	EFFICIENZA	1,00
Ob. 19.01.02.04 - Gestione aggregata di 4 impianti sportivi - stipula atto di concessione	EFFICACIA	1,00
Ob. 19.01.03.01 - Riqualificazione area urbana - invio alla Giunta comunale della relazione relativa alle aree e agli spazi con le criticità esistenti	EFFICIENZA	1,00
Ob. 19.01.03.02 - Riqualificazione area urbana - invio alla Giunta comunale dello studio di fattibilità degli interventi	EFFICIENZA	1,00
Ob. 19.01.04.01 Dismissione impianti sportivi - Invio al Segretario comunale comunicazione che evidenzia l'opportunità o meno di dismissione degli impianti individuati come possibile oggetto di dismissione	ATTIPROC	1,00



Obiettivo

2019\_19\_02

Settore

ENTRATE, PATRIMONIO E SERVIZI AL CITTADINO ED ALLE IMPRESE

Dirigente

FESTEGGIATO NAZARIO

**Impiantistica sportiva - parte Settore Entrate, patrimonio e servizi al cittadino e alle imprese**Tipo di Obiettivo **Sviluppo**

Collegato a

**programma:** 2019\_08\_M Sport**obiettivo generale:** 2019\_19 Impiantistica sportiva**Finalità**

La nostra Amministrazione è consapevole del diffuso ruolo sociale che svolge la pratica sportiva nel nostro territorio e ne ha favorito la diffusione con specifici e mirati progetti destinati ad agevolare la pratica sportiva dei disabili, dei minori specie in difficoltà economica. L'assegnazione di palestre scolastiche alle società sportive operanti sul territorio ha contribuito a rendere possibile la pratica sportiva amatoriale a soggetti di ogni età e condizione senza penalizzare l'attività agonistica alla quale è stato destinato in via prioritaria l'uso degli impianti sportivi. Siamo consapevoli che la diffusione dello sport non può essere efficace senza la collaborazione tra associazioni sportive ed Amministrazione, che deve essere presente ed attiva nella promozione di iniziative e nel sostegno delle attività. Verrà promosso l'adeguamento delle strutture sportive mediante operazioni di finanziamento da parte dei privati per la costruzione di opere che vengono rimborsati dai flussi di cassa generati dalla fruizione delle opere medesime. L'obiettivo si articola come segue:

Ob. 19.02.01 Piscina comunale di via Lago di Varano: affidamento lavori di efficientamento e gestione.

La nostra Amministrazione è consapevole del diffuso ruolo sociale che svolge la pratica sportiva nel nostro territorio e ne ha favorito la diffusione con specifici e mirati progetti destinati ad agevolare la pratica sportiva dei disabili, dei minori specie in difficoltà economica. L'assegnazione di palestre scolastiche alle società sportive operanti sul territorio ha contribuito a rendere possibile la pratica sportiva amatoriale a soggetti di ogni età e condizione senza penalizzare l'attività agonistica alla quale è stato destinato in via prioritaria l'uso degli impianti sportivi. Siamo consapevoli che la diffusione dello sport non può essere efficace senza la collaborazione tra associazioni sportive ed Amministrazione, che deve essere presente ed attiva nella promozione di iniziative e nel sostegno delle attività. Verrà promosso l'adeguamento delle strutture sportive mediante operazioni di finanziamento da parte dei privati per la costruzione di opere che vengono rimborsati dai flussi di cassa generati dalla fruizione delle opere medesime.

L'obiettivo consiste nella redazione del progetto per lavori di efficientamento energetico per affidamento dell'impianto della Piscina comunale di via Lago di Varano in concessione per un periodo di 20-30 anni con obbligo del concessionario di eseguire le lavorazioni di cui al progetto.

Dirigente responsabile: Marco De Bianchi. Il gruppo di lavoro è così composto:

Edilizia sportiva: Villani

Servizio Appalti servizi e forniture: Di Monaco

Sport: Repola e Grechi

Ob. 19.02.02 Il regno dello sport: gestione aggregata di 4 impianti sportivi.

Dato atto che nel 2019 sono in scadenza le concessioni degli impianti della Piscina di via Veterani dello Sport e del Palazzetto di Piazza Azzurri d'Italia, stadio comunale, l'obiettivo consiste nel redigere un progetto di riqualificazione e gestione unitaria dei impianti attraverso un unico concessionario.

Dirigente responsabile: Marco De Bianchi. Il gruppo di lavoro è così composto:

Servizio Edilizia Sportiva: Villani

Servizio Sport: Repola

Servizio Appalti servizi e forniture: Di Monaco



Obiettivo

2019\_19\_02

Settore

ENTRATE, PATRIMONIO E SERVIZI AL CITTADINO ED ALLE IMPRESE

Dirigente

FESTEGGIATO NAZARIO

**Impiantistica sportiva - parte Settore Entrate, patrimonio e servizi al cittadino e alle imprese**

Ob. 19.02.03 Il Regno dello sport: riqualificazione area urbana.

Osservando dall'alto la città di Grosseto, si può vedere che, si sviluppano nella parte ad ovest al di là della ferrovia, tutti gli impianti sportivi maggiori della città: lo stadio comunale, il campo Zauli, il parco di via Giotto, lo stadio Jannella di baseball si concatenano fino alla periferia della città. Risulta strategico riqualificare tutta l'area sportiva attraverso un sistema di connessione che superi gli attuali limiti imposti dalla rete viaria sulla quale sono stati inseriti i singoli impianti senza pensare ad un'area complessiva che possa raccogliere le attività sportive e ludiche di capoluogo con servizi, spazi, collegamenti che possano favorire la fruibilità degli ambienti in modo ecologico e sostenibile.

Risulta strategico quindi un intervento che possa dare continuità alle zone sportive, attraverso arredi, modifiche alla rete viaria ed inserimento di servizi ed attività commerciali dedicate.

Dirigente responsabile: Paolo Negrini. Il gruppo di lavoro è così composto:

Polizia Municipale: Fanfani, Guerrini, Cappelletti

Lavori Pubblici : Pollazzi, Tombolelli

Servizio Pianificazione: Frati, Baici, Rocchi

Patrimonio: Bernardini

Ob. 19.02.04 Dismissione impianti sportivi (Campo di football americano in loc. Istia d'Ombrone, Pista di pattinaggio di via Manetti a Grosseto, Campo di calcio in loc. Il Cristo, Campo di calcio in via Austria, Campo di tennis in Loc. Casalecci).

Dirigente responsabile: Nazario Festeggiato. Il gruppo di lavoro è così composto:

Servizio Patrimonio e Partecipazioni societarie: Bernardini, Catocci

Servizio Entrate: Gianluca Becarelli

Servizio Sport: Repola, Grechi

Servizio Pianificazione: Frati, Fredianelli

Edilizia Sportiva: Villani, Gabbiani

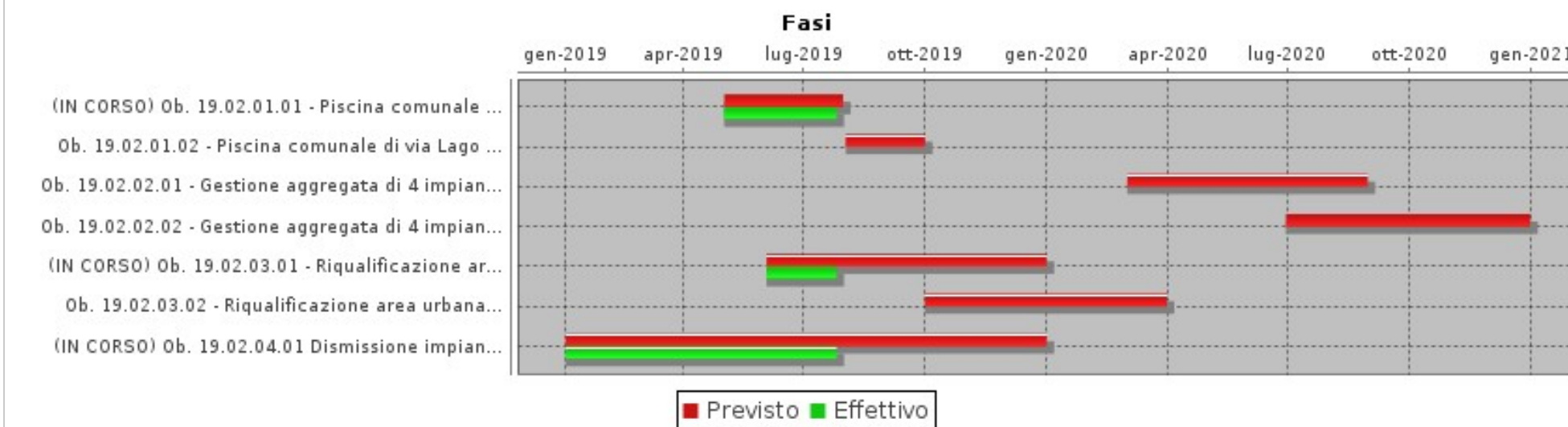

Obiettivo  
2019\_19\_02Settore  
ENTRATE, PATRIMONIO E SERVIZI AL CITTADINO ED ALLE IMPRESEDirigente  
FESTECCIATO NAZARIO**Impiantistica sportiva - parte Settore Entrate, patrimonio e servizi al cittadino e alle imprese****GANTT****FASI**

Descrizione	Peso	Inizio Previsto	Fine Prevista	Responsabile	Centro di Responsabilità	Note
Ob. 19.02.01.01 - Piscina comunale di via Lago di Varano - definizione appalto per la concessione dell'impianto		02/05/2019	30/07/2019	DI MONACO SIMONE	ACQUISTI E GARE	
Ob. 19.02.01.02 - Piscina comunale di via Lago di Varano - aggiudicazione conclusiva		02/08/2019	30/09/2019	DI MONACO SIMONE	ACQUISTI E GARE	
Ob. 19.02.02.01 - Gestione aggregata di 4 impianti sportivi - approvazione bando di gara		02/03/2020	30/08/2020	DI MONACO SIMONE	ACQUISTI E GARE	
Ob. 19.02.02.02 - Gestione aggregata di 4 impianti sportivi - stipula convenzione		30/06/2020	31/12/2020	DI MONACO SIMONE	ACQUISTI E GARE	
Ob. 19.02.03.01 - Riqualificazione area urbana - definizione delle aree e degli spazi con le criticità esistenti		03/06/2019	31/12/2019	BERNARDINI ENZA	PATRIMONIO E PARTECIP.SOCIETAR	
Ob. 19.02.03.02 - Riqualificazione area urbana - predisposizione del piano degli interventi		01/10/2019	31/03/2020	BERNARDINI ENZA	PATRIMONIO E PARTECIP.SOCIETAR	

Obiettivo  
2019\_19\_02Settore  
ENTRATE, PATRIMONIO E SERVIZI AL CITTADINO ED ALLE IMPRESEDirigente  
FESTEGGIATO NAZARIO**Impiantistica sportiva - parte Settore Entrate, patrimonio e servizi al cittadino e alle imprese**

FASI						
Descrizione	Peso	Inizio Previsto	Fine Prevista	Responsabile	Centro di Responsabilità	Note
Ob. 19.02.04.01 Dismissione impianti sportivi - Analisi sull'opportunità di dismettere o meno gli impianti individuati come possibile oggetto di dismissione		02/01/2019	31/12/2019	FESTEGGIATO NAZARIO	ENTRATE, PATR.SERV.CITT.IMPRES	
Ob. 19.02.04.01 Dismissione impianti sportivi - Analisi sull'opportunità di dismettere o meno gli impianti individuati come possibile oggetto di dismissione		02/01/2019	31/12/2019	BERNARDINI ENZA	PATRIMONIO E PARTECIP.SOCIETAR	

INDICATORI		
Descrizione	Tipo	Valore Atteso
Ob. 19.02.01.01 - Piscina comunale di via Lago di Varano - invio al RUP della proposta di determinazione dirigenziale di approvazione degli atti di gara	ATTIPROC	1,00
Ob. 19.02.01.02 - Piscina comunale di via Lago di Varano - invio al RUP della proposta di determinazione dirigenziale di aggiudicazione	ECONOMICITA	1,00
Ob. 19.02.02.01 - Gestione aggregata di 4 impianti sportivi - invio al RUP della proposta di determinazione dirigenziale di approvazione degli atti di gara	EFFICIENZA	1,00
Ob. 19.02.02.02 - Gestione aggregata di 4 impianti sportivi - invio al RUP della proposta di determinazione dirigenziale di aggiudicazione	ECONOMICITA	1,00
Ob. 19.02.03.01 - Riqualificazione area urbana - invio alla giunta comunale della relazione relativa alle aree e agli spazi con le criticità esistenti	EFFICIENZA	1,00
Ob. 19.02.03.02 - Riqualificazione area urbana - invio alla Giunta comunale dello studio di fattibilità degli interventi	EFFICIENZA	1,00
Ob. 19.02.04.01 Dismissione impianti sportivi - Invio al Segretario comunale comunicazione che evidenzi l'opportunità o meno di dismissione degli impianti individuati come possibile oggetto di dismissione	ATTIPROC	1,00

Obiettivo  
2019\_19\_03Settore  
GESTIONE DEL TERRITORIODirigente  
DE BIANCHI MARCO**Impiantistica sportiva - parte Settore Gestione del territorio**Tipo di Obiettivo **Sviluppo**Collegato a  
**programma:** 2019\_08\_M Sport  
**obiettivo generale:** 2019\_19 Impiantistica sportiva**Finalità**

La nostra Amministrazione è consapevole del diffuso ruolo sociale che svolge la pratica sportiva nel nostro territorio e ne ha favorito la diffusione con specifici e mirati progetti destinati ad agevolare la pratica sportiva dei disabili, dei minori specie in difficoltà economica. L'assegnazione di palestre scolastiche alle società sportive operanti sul territorio ha contribuito a rendere possibile la pratica sportiva amatoriale a soggetti di ogni età e condizione senza penalizzare l'attività agonistica alla quale è stato destinato in via prioritaria l'uso degli impianti sportivi. Siamo consapevoli che la diffusione dello sport non può essere efficace senza la collaborazione tra associazioni sportive ed Amministrazione, che deve essere presente ed attiva nella promozione di iniziative e nel sostegno delle attività. Verrà promosso l'adeguamento delle strutture sportive mediante operazioni di finanziamento da parte dei privati per la costruzione di opere che vengono rimborsati dai flussi di cassa generati dalla fruizione delle opere medesime. L'obiettivo si articola come segue:

Ob. 19.03.01 Il Regno dello sport: riqualificazione area urbana.

Osservando dall'alto la città di Grosseto, si può vedere che, si sviluppano nella parte ad ovest al di là della ferrovia, tutti gli impianti sportivi maggiori della città: lo stadio comunale, il campo Zauli, il parco di via Giotto, lo stadio Jannella di baseball si concatenano fino alla periferia della città. Risulta strategico riqualificare tutta l'area sportiva attraverso un sistema di connessione che superi gli attuali limiti imposti dalla rete viaria sulla quale sono stati inseriti i singoli impianti senza pensare ad un'area complessiva che possa raccogliere le attività sportive e ludiche di capoluogo con servizi, spazi, collegamenti che possano favorire la fruibilità degli ambienti in modo ecologico e sostenibile.

Risulta strategico quindi un intervento che possa dare continuità alle zone sportive, attraverso arredi, modifiche alla rete viaria ed inserimento di servizi ed attività commerciali dedicate.

Dirigente responsabile: Paolo Negrini. Il gruppo di lavoro è così composto:

Polizia Municipale: Fanfani, Guerrini, Cappelletti

Lavori Pubblici: Pollazzi, Tombolelli

Servizio Pianificazione: Frati, Baici, Rocchi

Patrimonio: Bernardini

Ob. 19.03.02 Dismissione impianti sportivi (Campo di football americano in loc. Istia d'Ombrone, Pista di pattinaggio di via Manetti a Grosseto, Campo di calcio in loc. Il Cristo, Campo di calcio in via Austria, Campo di tennis in Loc. Casalecci).

Dirigente responsabile: Nazario Festeggiato. Il gruppo di lavoro è così composto:

Servizio Patrimonio e Partecipazioni societarie: Bernardini, Catocci

Servizio Entrate: Gianluca Becarelli

Servizio Sport: Repola, Grechi

Servizio Pianificazione: Frati, Fredianelli

Edilizia Sportiva: Villani, Gabbiani

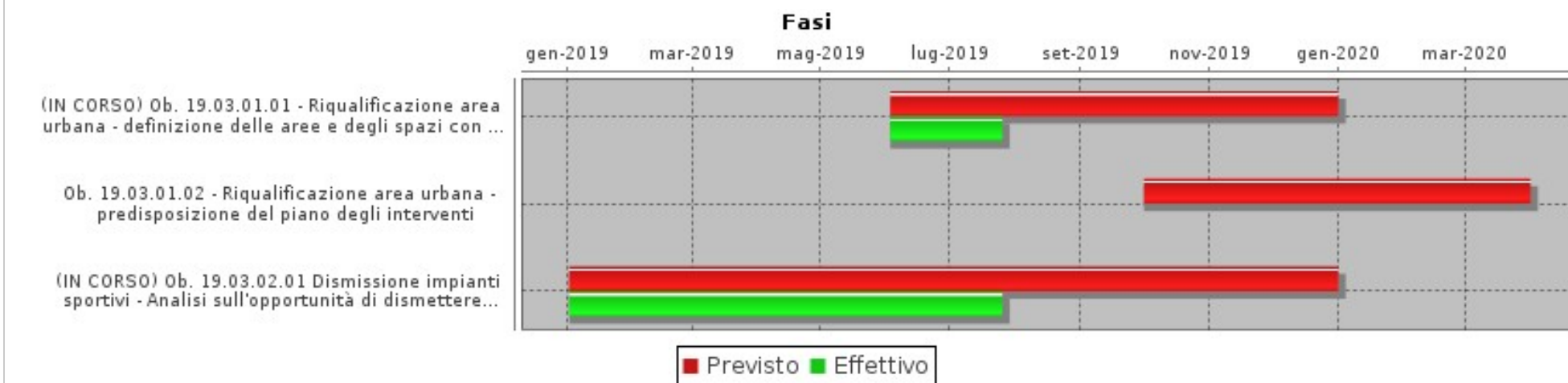
Obiettivo  
2019\_19\_03Settore  
GESTIONE DEL TERRITORIODirigente  
DE BIANCHI MARCO**Impiantistica sportiva - parte Settore Gestione del territorio****GANTT****FASI**

Descrizione	Peso	Inizio Previsto	Fine Prevista	Responsabile	Centro di Responsabilità	Note
Ob. 19.03.01.01 - Riqualificazione area urbana - definizione delle aree e degli spazi con le criticità esistenti		03/06/2019	31/12/2019	FRATI ELISABETTA	PIANIFICAZIONE URBANISTICA	
Ob. 19.03.01.02 - Riqualificazione area urbana - predisposizione del piano degli interventi		01/10/2019	31/03/2020	FRATI ELISABETTA	PIANIFICAZIONE URBANISTICA	
Ob. 19.03.02.01 Dismissione impianti sportivi - Analisi sull'opportunità di dismettere o meno gli impianti individuati come possibile oggetto di dismissione		02/01/2019	31/12/2019	FRATI ELISABETTA	GESTIONE DEL TERRITORIO	

**INDICATORI**

Descrizione	Tipo	Valore Atteso
Ob. 19.03.01.01 - Riqualificazione area urbana - invio alla Giunta Comunale della relazione relativa alle aree e agli spazi con le criticità esistenti	EFFICIENZA	1,00



Obiettivo  
2019\_19\_03

Settore  
**GESTIONE DEL TERRITORIO**

Dirigente  
**DE BIANCHI MARCO**

***Impiantistica sportiva - parte Settore Gestione del territorio***

<b>INDICATORI</b>		
<b>Descrizione</b>	<b>Tipo</b>	<b>Valore Atteso</b>
Ob. 19.03.01.02 - Riqualificazione area urbana - invio alla Giunta Comunale dello studio di fattibilità degli interventi	EFFICIENZA	1,00
Ob. 19.03.02.01 Dismissione impianti sportivi - Invio al Segretario comunale comunicazione che evidenzi l'opportunità o meno di dismissione degli impianti individuati come possibile oggetto di dismissione	ATTIPROC	1,00

Obiettivo  
2019\_19\_04Settore  
SEGRETERIA GENERALEDirigente  
RUGGIERO ANGELO**Impiantistica sportiva - parte Settore Segreteria generale**Tipo di Obiettivo **Sviluppo**Collegato a  
**programma:** 2019\_08\_M Sport  
**obiettivo generale:** 2019\_19 Impiantistica sportiva**Finalità**

La nostra Amministrazione è consapevole del diffuso ruolo sociale che svolge la pratica sportiva nel nostro territorio e ne ha favorito la diffusione con specifici e mirati progetti destinati ad agevolare la pratica sportiva dei disabili, dei minori specie in difficoltà economica. L'assegnazione di palestre scolastiche alle società sportive operanti sul territorio ha contribuito a rendere possibile la pratica sportiva amatoriale a soggetti di ogni età e condizione senza penalizzare l'attività agonistica alla quale è stato destinato in via prioritaria l'uso degli impianti sportivi. Siamo consapevoli che la diffusione dello sport non può essere efficace senza la collaborazione tra associazioni sportive ed Amministrazione, che deve essere presente ed attiva nella promozione di iniziative e nel sostegno delle attività. Verrà promosso l'adeguamento delle strutture sportive mediante operazioni di finanziamento da parte dei privati per la costruzione di opere che vengono rimborsati dai flussi di cassa generati dalla fruizione delle opere medesime. L'obiettivo si articola come segue:

Ob. 19.04.01 Piscina comunale di via Lago di Varano: affidamento lavori di efficientamento e gestione.

La nostra Amministrazione è consapevole del diffuso ruolo sociale che svolge la pratica sportiva nel nostro territorio e ne ha favorito la diffusione con specifici e mirati progetti destinati ad agevolare la pratica sportiva dei disabili, dei minori specie in difficoltà economica. L'assegnazione di palestre scolastiche alle società sportive operanti sul territorio ha contribuito a rendere possibile la pratica sportiva amatoriale a soggetti di ogni età e condizione senza penalizzare l'attività agonistica alla quale è stato destinato in via prioritaria l'uso degli impianti sportivi. Siamo consapevoli che la diffusione dello sport non può essere efficace senza la collaborazione tra associazioni sportive ed Amministrazione, che deve essere presente ed attiva nella promozione di iniziative e nel sostegno delle attività. Verrà promosso l'adeguamento delle strutture sportive mediante operazioni di finanziamento da parte dei privati per la costruzione di opere che vengono rimborsati dai flussi di cassa generati dalla fruizione delle opere medesime.

L'obiettivo consiste nella redazione del progetto per lavori di efficientamento energetico per affidamento dell'impianto della Piscina comunale di via Lago di Varano in concessione per un periodo di 20-30 anni con obbligo del concessionario di eseguire le lavorazioni di cui al progetto.

Dirigente responsabile: Marco De Bianchi. Il gruppo di lavoro è così composto:

Edilizia sportiva: Villani

Servizio Appalti servizi e forniture: Di Monaco

Sport: Repola e Grechi

Ob. 19.04.02 Il Regno dello sport: gestione aggregata di 4 impianti sportivi.

Dato atto che nel 2019 sono in scadenza le concessioni degli impianti della Piscina di via Veterani dello Sport e del Palazzetto di Piazza Azzurri d'Italia, stadio comunale, l'obiettivo consiste nel redigere un progetto di riqualificazione e gestione unitaria dei impianti attraverso un unico concessionario.

Dirigente responsabile: Marco de Bianchi. Il gruppo di lavoro è così composto:

Servizio Edilizia Sportiva: Villani

Servizio Sport: Repola

Servizio Appalti servizi e forniture: Di Monaco



Obiettivo

2019\_19\_04

Settore

SEGRETERIA GENERALE

Dirigente

RUGGIERO ANGELO

**Impiantistica sportiva - parte Settore Segreteria generale**

Ob. 19.04.03 Il Regno dello sport: riqualificazione area urbana.

Osservando dall'alto la città di Grosseto, si può vedere che, si sviluppano nella parte ad ovest al di là della ferrovia, tutti gli impianti sportivi maggiori della città: lo stadio comunale, il campo Zauli, il parco di via Giotto, lo stadio Jannella di baseball si concatenano fino alla periferia della città. Risulta strategico riqualificare tutta l'area sportiva attraverso un sistema di connessione che superi gli attuali limiti imposti dalla rete viaria sulla quale sono stati inseriti i singoli impianti senza pensare ad un'area complessiva che possa raccogliere le attività sportive e ludiche di capoluogo con servizi, spazi, collegamenti che possano favorire la fruibilità degli ambienti in modo ecologico e sostenibile.

Risulta strategico quindi un intervento che possa dare continuità alle zone sportive, attraverso arredi, modifiche alla rete viaria ed inserimento di servizi ed attività commerciali dedicate.

Dirigente responsabile: Paolo Negrini. Il gruppo di lavoro è così composto:

Polizia Municipale: Fanfani, Guerrini, Cappelletti

Lavori Pubblici: Pollazzi, Tombolelli

Servizio Pianificazione: Frati, Baici, Rocchi

Patrimonio: Bernardini

Ob. 19.04.04 Monitoraggio obiettivo.

Il gruppo di lavoro è così composto:

Servizio Controlli interni: Luca Favali, Giacomo Regina, Elise Oriolo, Emiliano Mori

Servizio Affari istituzionali: Monica Moscatelli

Ob. 19.04.05 Bandi assegnazione impianti

Predisposizione e pubblicazione bandi per affidamento in uso e gestione pluriennale per i seguenti impianti sportivi comunali:

n. 5 Palestre via Tito Speri, Polivalente Stiacciole; Polivalente via Mercurio; Polivalente via del Sarto; Bocciodromo via S.Rosa; Campo di Calcio via Australia, Pattinaggio via Portogallo; Campo di Calcio Alberese; Polivalente Braccagni; Campo di Calcio Batignano.

Ob. 19.04.06 Dismissione impianti sportivi (Campo di football americano in loc. Istia d'Ombrone, Pista di pattinaggio di via Manetti a Grosseto, Campo di calcio in loc. Il Cristo, Campo di calcio in via Austria, Campo di tennis in Loc. Casalecci).

Dirigente responsabile: Nazario Festeggiato. Il gruppo di lavoro è così composto:

Servizio Patrimonio e Partecipazioni societarie: Bernardini, Catocci

Servizio Entrate: Gianluca Becarelli

Servizio Sport: Repola, Grechi

Servizio Pianificazione: Frati, Fredianelli

Edilizia Sportiva: Villani, Gabbiani

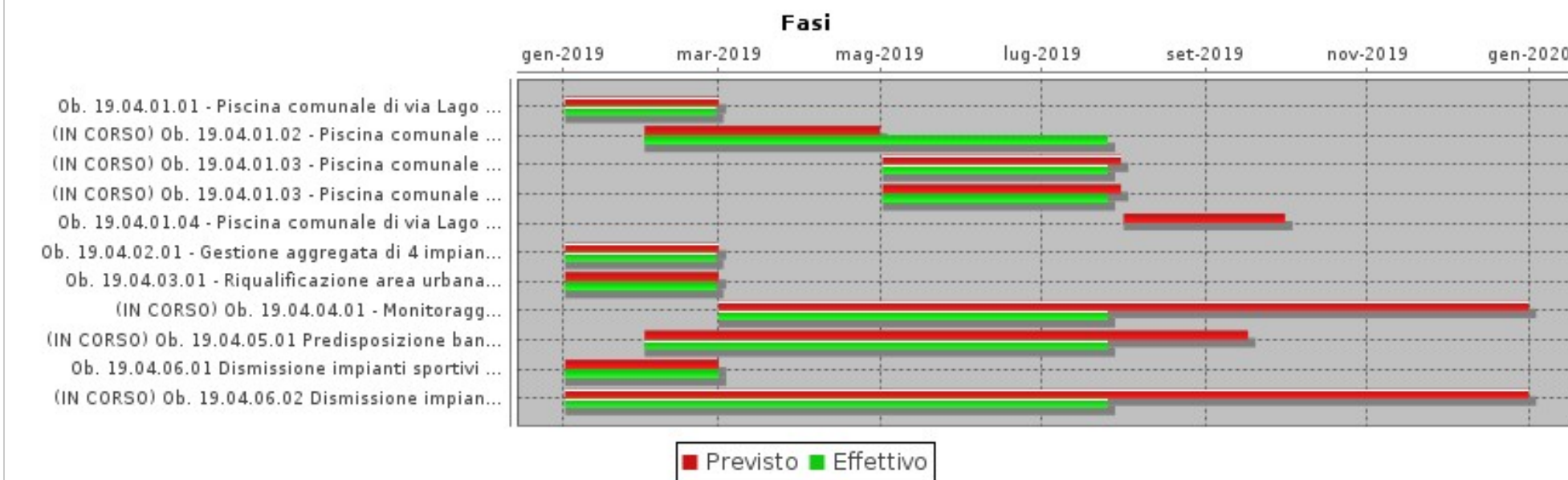
Obiettivo  
2019\_19\_04Settore  
SEGRETERIA GENERALEDirigente  
RUGGIERO ANGELO**Impiantistica sportiva - parte Settore Segreteria generale****GANTT****FASI**

Descrizione	Peso	Inizio Previsto	Fine Prevista	Responsabile	Centro di Responsabilità	Note
Ob. 19.04.01.01 - Piscina comunale di via Lago di Varano - costituzione unità di progetto		02/01/2019	28/02/2019	RUGGIERO ANGELO	SEGRETERIA GENERALE	
Ob. 19.04.01.02 - Piscina comunale di via Lago di Varano - progetto di fattibilità tecnico ed economica		01/02/2019	30/04/2019	REPOLA LOREDANA	SOCIALE E SPORT	
Ob. 19.04.01.03 - Piscina comunale di via Lago di Varano - definizione appalto per la concessione dell'impianto		02/05/2019	30/07/2019	REPOLA LOREDANA	SOCIALE E SPORT	
Ob. 19.04.01.03 - Piscina comunale di via Lago di Varano - definizione appalto per la concessione dell'impianto		02/05/2019	30/07/2019	CARTAGINESE PAOLA	CONTRATTI E TRASPARENZA	
Ob. 19.04.01.04 - Piscina comunale di via Lago di Varano - assegnazione impianto in concessione		01/08/2019	30/09/2019	REPOLA LOREDANA	SOCIALE E SPORT	



Obiettivo  
2019\_19\_04Settore  
SEGRETERIA GENERALEDirigente  
RUGGIERO ANGELO**Impiantistica sportiva - parte Settore Segreteria generale**

FASI						
Descrizione	Peso	Inizio Previsto	Fine Prevista	Responsabile	Centro di Responsabilità	Note
Ob. 19.04.02.01 - Gestione aggregata di 4 impianti sportivi - costituzione unità di progetto		02/01/2019	28/02/2019	RUGGIERO ANGELO	SEGRETERIA GENERALE	
Ob. 19.04.03.01 - Riqualificazione area urbana - costituzione unità di progetto		02/01/2019	28/02/2019	RUGGIERO ANGELO	SEGRETERIA GENERALE	
Ob. 19.04.04.01 - Monitoraggio obiettivo		01/03/2019	31/12/2019	FAVALI LUCA	CONTROLLI INTERNI	
Ob. 19.04.04.01 - Monitoraggio obiettivo		01/03/2019	31/12/2019	PASCUCCI MARIELLA	AFFARI ISTITUZIONALI	
Ob. 19.04.05.01 Predisposizione bandi per affidamento in uso e gestione pluriennale		01/02/2019	16/09/2019	REPOLA LOREDANA	SOCIALE E SPORT	
Ob. 19.04.06.01 Dismissione impianti sportivi - costituzione unità di progetto		02/01/2019	28/02/2019	RUGGIERO ANGELO	SEGRETERIA GENERALE	
Ob. 19.04.06.02 Dismissione impianti sportivi - Analisi sull'opportunità di dismettere o meno gli impianti individuati come possibile oggetto di dismissione		02/01/2019	31/12/2019	REPOLA LOREDANA	SEGRETERIA GENERALE	

**INDICATORI**

Descrizione	Tipo	Valore Atteso
Ob. 19.04.01.01 - Piscina comunale di via Lago di Varano - provvedimento di costituzione unità di progetto	ATTIPROC	1,00
Ob. 19.04.01.02 - Piscina comunale di via Lago di Varano - approvazione progetto di fattibilità tecnico economica	ANALISI_FINANZIARIA	1,00
Ob. 19.04.01.03 - Piscina comunale di via Lago di Varano - pubblicazione bando di concessione	ATTIPROC	1,00
Ob. 19.04.01.04 - Piscina comunale di via Lago di Varano - determinazione dirigenziale di aggiudicazione concessione impianto	ECONOMICITA	1,00
Ob. 19.04.02.01 - Gestione aggregata di 4 impianti sportivi - costituzione unità di progetto - provvedimento di costituzione unità di progetto	ATTIPROC	1,00
Ob. 19.04.03.01 - Riqualificazione area urbana - provvedimento di costituzione unità di progetto	EFFICIENZA	1,00
Ob. 19.04.04.01 - Monitoraggio obiettivo - Invio della relazione di monitoraggio al Segretario generale	ATTIPROC	2,00
Ob. 19.04.05.01 Pubblicazione bandi per affidamento in uso e gestione pluriennale	OUTPUT	14,00
Ob. 19.04.06.01 Dismissione impianti sportivi - provvedimento di costituzione unità di progetto	ATTIPROC	1,00



Obiettivo  
2019\_19\_04

Settore  
**SEGRETERIA GENERALE**

Dirigente  
**RUGGIERO ANGELO**

***Impiantistica sportiva - parte Settore Segreteria generale***

<b>INDICATORI</b>		
<b>Descrizione</b>	<b>Tipo</b>	<b>Valore Atteso</b>
Ob. 19.04.06.02 Dismissione impianti sportivi - Invio al Segretario comunale comunicazione che evidenzi l'opportunità o meno di dismissione degli impianti individuati come possibile oggetto di dismissione	ATTIPROC	1,00

Obiettivo  
2019\_19\_05Settore  
POLIZIA MUNICIPALE, SICUREZZA E AMBIENTEDirigente  
NEGRINI PAOLO**Impiantistica sportiva - parte Settore Polizia municipale, sicurezza e ambiente**Tipo di Obiettivo **Sviluppo**Collegato a  
**programma:** 2019\_08\_M Sport  
**obiettivo generale:** 2019\_19 Impiantistica sportiva**Finalità**

La nostra Amministrazione è consapevole del diffuso ruolo sociale che svolge la pratica sportiva nel nostro territorio e ne ha favorito la diffusione con specifici e mirati progetti destinati ad agevolare la pratica sportiva dei disabili, dei minori specie in difficoltà economica. L'assegnazione di palestre scolastiche alle società sportive operanti sul territorio ha contribuito a rendere possibile la pratica sportiva amatoriale a soggetti di ogni età e condizione senza penalizzare l'attività agonistica alla quale è stato destinato in via prioritaria l'uso degli impianti sportivi. Siamo consapevoli che la diffusione dello sport non può essere efficace senza la collaborazione tra associazioni sportive ed Amministrazione, che deve essere presente ed attiva nella promozione di iniziative e nel sostegno delle attività. Verrà promosso l'adeguamento delle strutture sportive mediante operazioni di finanziamento da parte dei privati per la costruzione di opere che vengono rimborsati dai flussi di cassa generati dalla fruizione delle opere medesime. L'obiettivo si articola come segue:

Ob. 19.05.01 Il Regno dello sport: riqualificazione area urbana.

Osservando dall'alto la città di Grosseto, si può vedere che, si sviluppano nella parte ad ovest al di là della ferrovia, tutti gli impianti sportivi maggiori della città: lo stadio comunale, il campo Zauli, il parco di via Giotto, lo stadio Jannella di baseball si concatenano fino alla periferia della città. Risulta strategico riqualificare tutta l'area sportiva attraverso un sistema di connessione che superi gli attuali limiti imposti dalla rete viaria sulla quale sono stati inseriti i singoli impianti senza pensare ad un'area complessiva che possa raccogliere le attività sportive e ludiche del capoluogo con servizi, spazi, collegamenti che possano favorire la fruibilità degli ambienti in modo ecologico e sostenibile.

Risulta strategico quindi un intervento che possa dare continuità alle zone sportive, attraverso arredi, modifiche alla rete viaria ed inserimento di servizi ed attività commerciali dedicate.

Dirigente responsabile: Paolo Negrini. Il gruppo di lavoro è così composto:

Polizia Municipale: Fanfani, Guerrini, Cappelletti

Lavori Pubblici: Pollazzi, Tombolelli

Servizio Pianificazione: Frati, Baici, Rocchi

Patrimonio: Bernardini

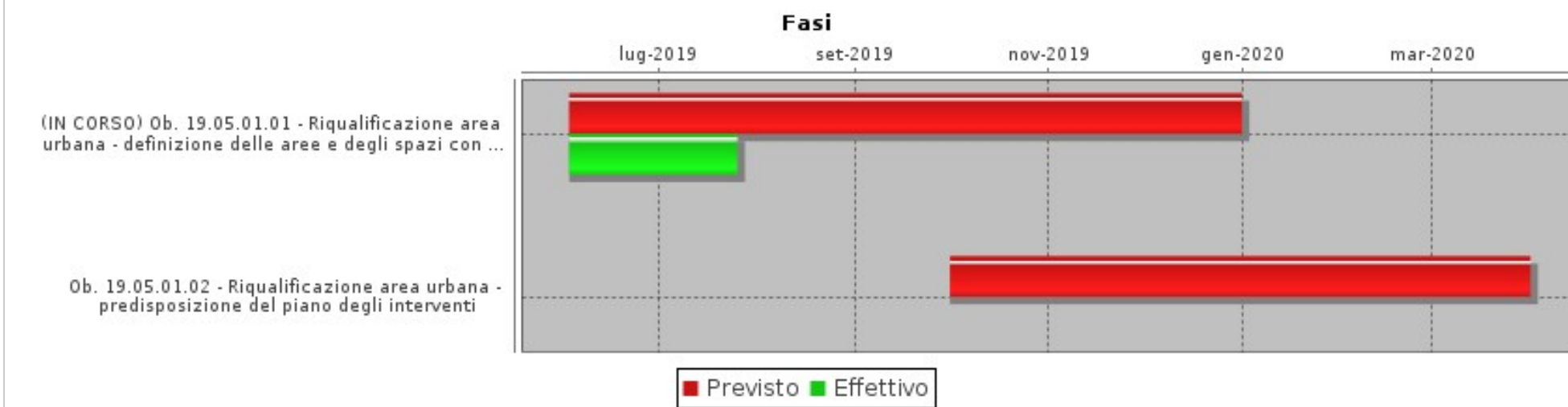
Obiettivo  
2019\_19\_05Settore  
POLIZIA MUNICIPALE, SICUREZZA E AMBIENTEDirigente  
NEGRINI PAOLO**Impiantistica sportiva - parte Settore Polizia municipale, sicurezza e ambiente****GANTT****FASI**

Descrizione	Peso	Inizio Previsto	Fine Prevista	Responsabile	Centro di Responsabilità	Note
Ob. 19.05.01.01 - Riqualificazione area urbana - definizione delle aree e degli spazi con le criticità esistenti		03/06/2019	31/12/2019	FANFANI FRANCESCO	POLIZIA STRADALE E SICUREZZA	
Ob. 19.05.01.01 - Riqualificazione area urbana - definizione delle aree e degli spazi con le criticità esistenti		03/06/2019	31/12/2019	GUERRINI SAMUELE	MOBILITA'	
Ob. 19.05.01.02 - Riqualificazione area urbana - predisposizione del piano degli interventi		01/10/2019	31/03/2020	FANFANI FRANCESCO	POLIZIA STRADALE E SICUREZZA	
Ob. 19.05.01.02 - Riqualificazione area urbana - predisposizione del piano degli interventi		01/10/2019	31/03/2020	GUERRINI SAMUELE	MOBILITA'	

**INDICATORI**

Descrizione	Tipo	Valore Atteso
Ob. 19.05.01.01 - Riqualificazione area urbana - invio alla Giunta Comunale della relazione relativa alle aree e agli spazi con le criticità esistenti	EFFICIENZA	1,00



Obiettivo  
2019\_19\_05

Settore  
**POLIZIA MUNICIPALE, SICUREZZA E AMBIENTE**

Dirigente  
**NEGRINI PAOLO**

*Impiantistica sportiva - parte Settore Polizia municipale, sicurezza e ambiente*

INDICATORI		
Descrizione	Tipo	Valore Atteso
Ob. 19.05.01.02 - Riqualificazione area urbana - invio alla Giunta Comunale dello studio di fattibilità degli interventi	EFFICIENZA	1,00



**obiettivo generale**  
**Promozione dello sport**





Obiettivo  
2019\_20\_01

Settore  
POLIZIA MUNICIPALE, SICUREZZA E AMBIENTE

Dirigente  
NEGRINI PAOLO

**Promozione dello sport - parte Settore Polizia municipale**

Tipo di Obiettivo **Sviluppo**

Collegato a  
**programma:** 2019\_08\_M Sport  
**obiettivo generale:** 2019\_20 Promozione dello sport

**Finalità**

L'obiettivo si articola come segue:

Ob. 20.01.01 - 102° Giro d'Italia - 3° Tappa Vinci - Orbetello.

In data 13.05.2019 è previsto il passaggio nel territorio comunale della 3° tappa del 102° Giro d'Italia - VINCI - ORBETELLO. Il passaggio di detta manifestazione attraverserà il nostro territorio da nord a sud ed in particolare interesserà i centri abitati di Braccagni e di Grosseto.

**GANTT**

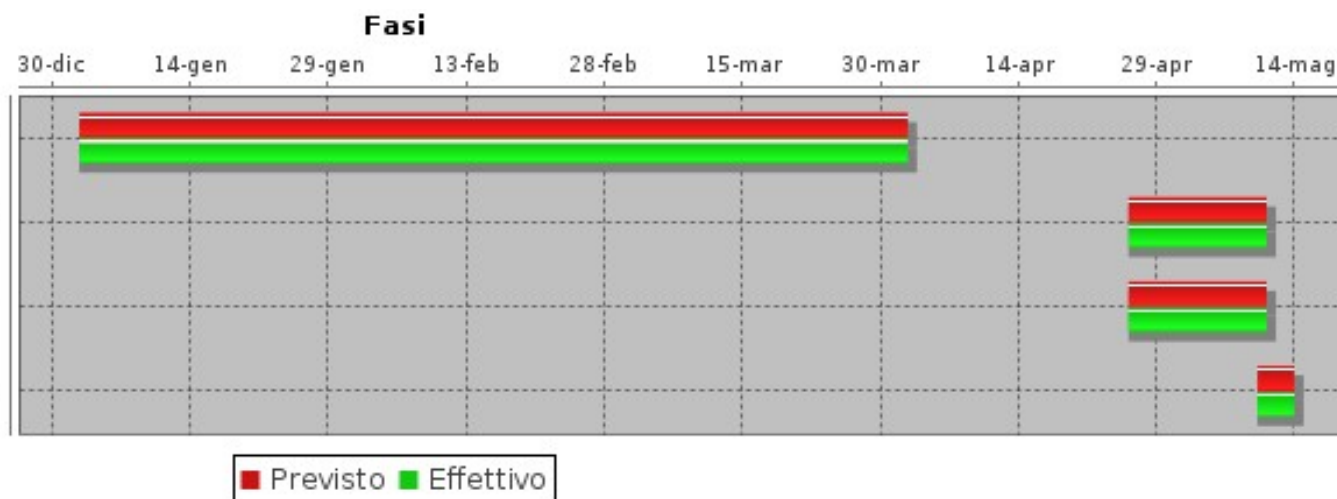

**FASI**

Descrizione	Peso	Inizio Previsto	Fine Prevista	Responsabile	Centro di Responsabilità	Note
Ob. 20.01.01.01 - Ricevimento istanza ed esame parere		02/01/2019	01/04/2019	FANFANI FRANCESCO	POLIZIA STRADALE E SICUREZZA	





Obiettivo  
2019\_20\_01

Settore  
**POLIZIA MUNICIPALE, SICUREZZA E AMBIENTE**

Dirigente  
**NEGRINI PAOLO**

**Promozione dello sport - parte Settore Polizia municipale**

<b>FASI</b>						
Descrizione	Peso	Inizio Previsto	Fine Prevista	Responsabile	Centro di Responsabilità	Note
Ob. 20.01.01.02 - Emissione ordinanza modifiche alla circolazione		26/04/2019	10/05/2019	FANFANI FRANCESCO	POLIZIA STRADALE E SICUREZZA	
Ob. 20.01.01.03 - Redazione proposta ordinanza del Sindaco per chiusura anticipata scuole		26/04/2019	10/05/2019	FANFANI FRANCESCO	POLIZIA STRADALE E SICUREZZA	
Ob. 20.01.01.04 - Effettuazione del servizio		10/05/2019	13/05/2019	FANFANI FRANCESCO	POLIZIA STRADALE E SICUREZZA	

<b>INDICATORI</b>		
Descrizione	Tipo	Valore Atteso
Ob. 20.01.01.01 - Esame del percorso ed invio a Soc. RCS Mediagroup SPA proposta modifica percorso	ATTIPROC	1,00
Ob. 20.01.01.02 - Emissione ordinanza di circolazione	ATTIPROC	1,00
Ob. 20.01.01.03 - Emissione ordinanza sindacale di chiusura anticipata scuole	ATTIPROC	1,00
Ob. 20.01.01.04 - Effettuazione servizio - foglio servizio giornaliero	OUTPUT	1,00



Obiettivo  
2019\_20\_02

Settore  
SEGRETERIA GENERALE

Dirigente  
RUGGIERO ANGELO

**Promozione dello sport - parte Settore Segreteria generale**

Tipo di Obiettivo **Sviluppo**

Collegato a  
**programma:** 2019\_08\_M Sport  
**obiettivo generale:** 2019\_20 Promozione dello sport

**Finalità**

L'obiettivo si articola come segue:  
Ob. 20.01.01 - Gestione degli impianti sportivi comunali.  
Revisione della disciplina di assegnazione della gestione degli impianti sportivi alla luce delle nuove normative. Nel predisporre la proposta si terrà conto delle modifiche intervenute attraverso il nuovo codice degli appalti, della necessità di distinguere tra gestione "tecnica" e gestione "sportiva" ed, in un'ottica di spending review della necessità di rivedere le modalità e le casistiche per l'assegnazione di contributi per la gestione,

**GANTT**

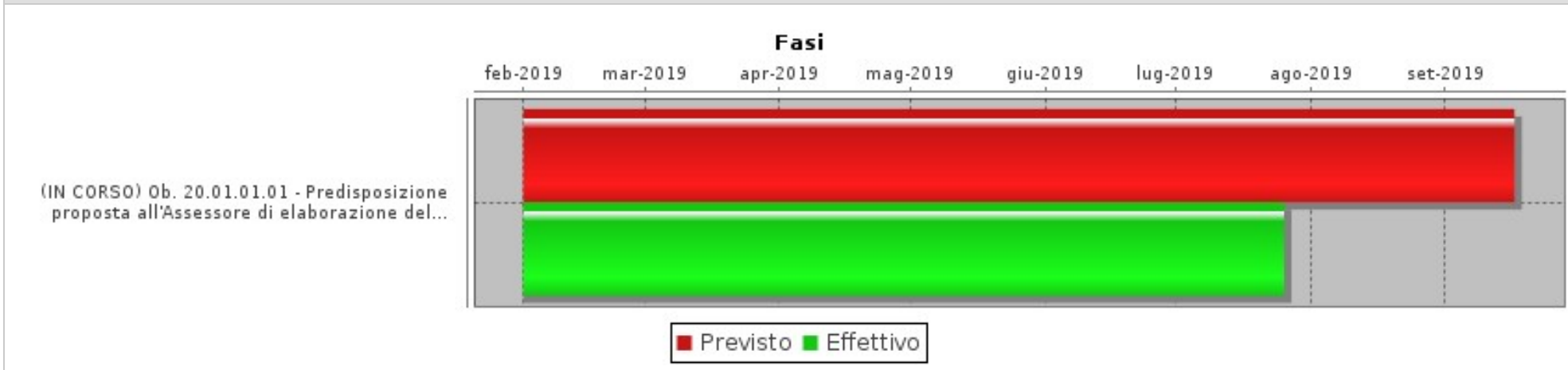

<b>FASI</b>						
Descrizione	Peso	Inizio Previsto	Fine Prevista	Responsabile	Centro di Responsabilità	Note
Ob. 20.01.01.01 - Predisposizione proposta all'Assessore di elaborazione della nuova disciplina di assegnazione.		01/02/2019	16/09/2019	REPOLA LOREDANA	SOCIALE E SPORT	



Obiettivo  
2019\_20\_02

Settore  
SEGRETERIA GENERALE

Dirigente  
RUGGIERO ANGELO

**Promozione dello sport - parte Settore Segreteria generale**

INDICATORI		
Descrizione	Tipo	Valore Atteso
Ob. 20.01.01.01 - Trasmissione all'Assessore competente della proposta di nuova disciplina di assegnazione degli impianti sportivi comunali.	ATTIPROC	1,00



**obiettivo generale**  
**Valorizzazione dei luoghi della cultura, delle Mura Medicee e dei centri storici**





Obiettivo  
**2019\_21\_01**

Settore  
**LAVORI PUBBLICI**

Dirigente  
**DE BIANCHI MARCO**

**Valorizzazione dei luoghi della cultura e dei centri storici - Parte Settore Lavori Pubblici**

Tipo di Obiettivo **Sviluppo**

Collegato a

**programma:** 2019\_09\_M Cultura

**obiettivo generale:** 2019\_21 Valorizzazione luoghi cultura

**Finalità**

L'obiettivo si articola come segue:

Ob. 21.01.01 Ristrutturazione ex biblioteca Chelliana a Palazzo Mensini.

Completamento della ristrutturazione del piano terra e ristrutturazione del piano primo e secondo di Palazzo Mensini.

Ob. 21.01.02 Riqualficazione del centro storico di Istia d'Ombrone.

Ob. 21.01.03 Realizzazione Casa della musica - edificio ex Garibaldi.

Il progetto è finalizzato a recuperare alla città un immobile collocato in centro ormai in stato di abbandono e pericolosità, adattandolo ad ospitare le realtà musicali cittadine.

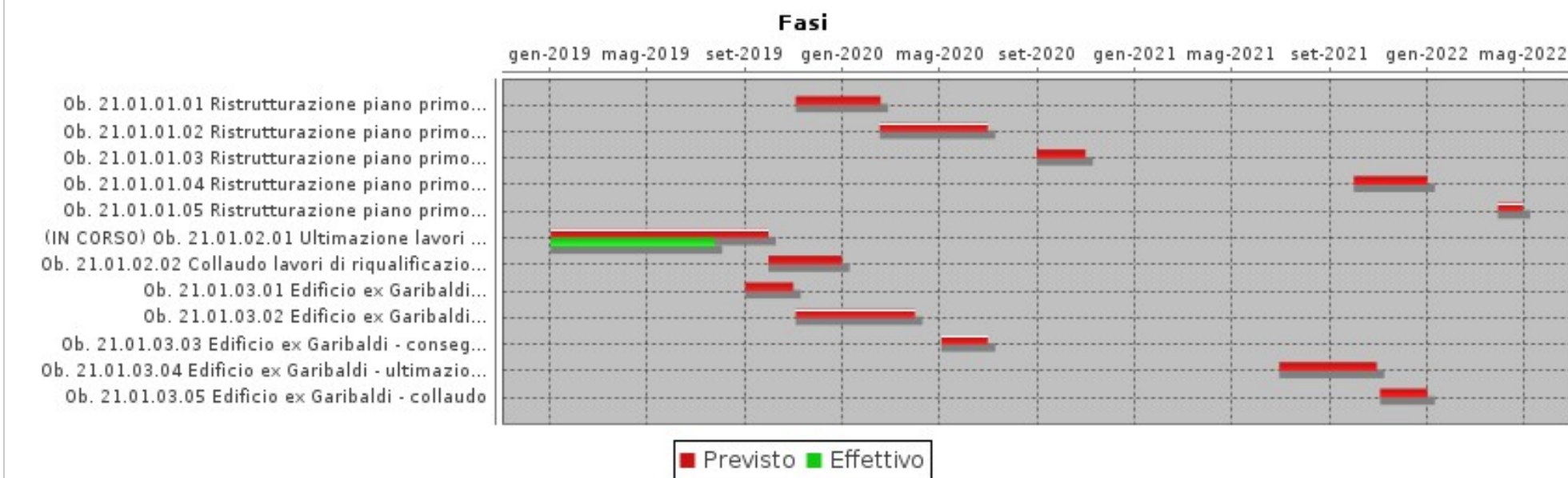
Obiettivo  
2019\_21\_01Settore  
LAVORI PUBBLICIDirigente  
DE BIANCHI MARCO**Valorizzazione dei luoghi della cultura e dei centri storici - Parte Settore Lavori Pubblici****GANTT****FASI**

Descrizione	Peso	Inizio Previsto	Fine Prevista	Responsabile	Centro di Responsabilità	Note
Ob. 21.01.01.01 Ristrutturazione piano primo e secondo di Palazzo Mensini - predisposizione atti di gara		04/11/2019	17/02/2020	POLI LAURA	APPALTI LAVORI PUBBLICI	
Ob. 21.01.01.02 Ristrutturazione piano primo e secondo di Palazzo Mensini - Aggiudicazione definitiva		17/02/2020	30/06/2020	POLI LAURA	APPALTI LAVORI PUBBLICI	
Ob. 21.01.01.03 Ristrutturazione piano primo e secondo di Palazzo Mensini - Consegna lavori		31/08/2020	30/10/2020	CAMARRI ANNALISA	EDIL.IST.SCOLASTICA BENI VINCO	
Ob. 21.01.01.04 Ristrutturazione piano primo e secondo di Palazzo Mensini - Ultimazione lavori		01/10/2021	31/12/2021	CAMARRI ANNALISA	EDIL.IST.SCOLASTICA BENI VINCO	
Ob. 21.01.01.05 Ristrutturazione piano primo e secondo di Palazzo Mensini - collaudo		30/03/2022	29/04/2022	CAMARRI ANNALISA	EDIL.IST.SCOLASTICA BENI VINCO	

Obiettivo  
2019\_21\_01Settore  
LAVORI PUBBLICIDirigente  
DE BIANCHI MARCO**Valorizzazione dei luoghi della cultura e dei centri storici - Parte Settore Lavori Pubblici**

<b>FASI</b>						
Descrizione	Peso	Inizio Previsto	Fine Prevista	Responsabile	Centro di Responsabilità	Note
Ob. 21.01.02.01 Ultimazione lavori di riqualificazione del centro storico di Istia d'Ombrone		02/01/2019	30/09/2019	POLLAZZI MAURO	INFRASTRUTT.OOPP URBANIZZAZIONE	
Ob. 21.01.02.02 Collaudo lavori di riqualificazione del centro storico di Istia d'Ombrone		01/10/2019	31/12/2019	POLLAZZI MAURO	INFRASTRUTT.OOPP URBANIZZAZIONE	
Ob. 21.01.03.01 Edificio ex Garibaldi - Predisposizione atti di gara		02/09/2019	31/10/2019	POLI LAURA	APPALTI LAVORI PUBBLICI	
Ob. 21.01.03.02 Edificio ex Garibaldi - aggiudicazione lavori		04/11/2019	31/03/2020	POLI LAURA	APPALTI LAVORI PUBBLICI	
Ob. 21.01.03.03 Edificio ex Garibaldi - consegna lavori		04/05/2020	30/06/2020	CAMARRI ANNALISA	EDIL.IST.SCOLASTICA BENI VINCO	
Ob. 21.01.03.04 Edificio ex Garibaldi - ultimazione lavori		30/06/2021	29/10/2021	CAMARRI ANNALISA	EDIL.IST.SCOLASTICA BENI VINCO	
Ob. 21.01.03.05 Edificio ex Garibaldi - collaudo		03/11/2021	31/12/2021	CAMARRI ANNALISA	EDIL.IST.SCOLASTICA BENI VINCO	

<b>INDICATORI</b>		
Descrizione	Tipo	Valore Atteso
Ob. 21.01.01.01 Ristrutturazione piano primo e secondo di Palazzo Mensini - invio al RUP email con schema di DD a contrattare con atti di gara	ATTIPROC	1,00
Ob. 21.01.01.02 Ristrutturazione piano primo e secondo di Palazzo Mensini - invio al RUP email con schema di DD di approvazione aggiudicazione con verbali atti di gara	ECONOMICITA	1,00
Ob. 21.01.01.03 Ristrutturazione piano primo e secondo di Palazzo Mensini - verbale di consegna lavori	ATTIPROC	1,00
Ob. 21.01.01.04 Ristrutturazione piano primo e secondo di Palazzo Mensini - verbale di ultimazione lavori	ATTIPROC	1,00
Ob. 21.01.01.05 Ristrutturazione piano primo e secondo di Palazzo Mensini - certificato di regolare esecuzione e collaudo	OUTPUT	1,00
Ob. 21.01.02.01 Certificato di ultimazione lavori di riqualificazione del centro storico di Istia d'Ombrone	ATTIPROC	1,00
Ob. 21.01.02.02 verbale di collaudo lavori di riqualificazione del centro storico di Istia d'Ombrone	OUTPUT	1,00
Ob. 21.01.03.01 Edificio ex Garibaldi - invio email al RUP con schema di DD a contrattare completa di atti di gara	ATTIPROC	1,00
Ob. 21.01.03.02 Edificio ex Garibaldi - invio email al RUP con schema di DD di approvazione aggiudicazione lavori completa di verbali di gara	ECONOMICITA	1,00
Ob. 21.01.03.03 Edificio ex Garibaldi - verbale consegna lavori	ATTIPROC	1,00





Obiettivo  
2019\_21\_01

Settore  
LAVORI PUBBLICI

Dirigente  
DE BIANCHI MARCO

*Valorizzazione dei luoghi della cultura e dei centri storici - Parte Settore Lavori Pubblici*

INDICATORI		
Descrizione	Tipo	Valore Atteso
Ob. 21.01.03.04 Edificio ex Garibaldi - verbale ultimazione lavori	ATTIPROC	1,00
Ob. 21.01.03.05 Edificio ex Garibaldi - certificato regolare esecuzione e collaudo	OUTPUT	1,00



Obiettivo

2019\_21\_02

Settore

RISORSE FINANZIARIE, SERVIZI EDUCATIVI, CULTURA E TURISMO

Dirigente

BALOCCHI GIULIO

**Valorizzazione dei luoghi della cultura e dei centri storici - parte Settore Risorse finanziarie, Servizi educativi, Cultura e turismo**

Tipo di Obiettivo **Sviluppo**

Collegato a

**programma:** 2019\_09\_M Cultura**obiettivo generale:** 2019\_21 Valorizzazione luoghi cultura**Finalità**

L'obiettivo si articola come segue:

Ob. 21.02.01 Ritorno della Biblioteca Chelliana a Palazzo Mensini.

Ob. 21.02.02 Allestimento Collezione Luzzetti alle Clarisse

L'Amministrazione si pone l'obiettivo di giungere all'allestimento della Collezione Luzzetti al Polo espositivo delle Clarisse e Chiesa dei Bigi in collaborazione con Fondazione Grosseto Cultura, Diocesi di Grosseto e Fondazione Atlante.

Ob. 21.02.03 Catalogo Collezione Luzzetti

Realizzazione e stampa del catalogo della Collezione Luzzetti in collaborazione con la Fondazione Grosseto Cultura.

Ob. 21.02.04 Mostra "Oltre il Duomo: il pozzo e le sue ricchezze".

In collaborazione con la Diocesi di Grosseto, Fondazione Grosseto Cultura, Parco della Maremma, la Soprintendenza Archeologica SI-AR-GR, si intende realizzare una mostra sui reperti provenienti dagli scavi nella Cattedrale di Grosseto avvenuti oltre 10 anni fa ed oggetto di studi e ricerche sulle origini della città, organizzando spazi espositivi che coinvolgono più luoghi-simbolo del centro storico cittadino e l'Abazia di San Rabano, coniugando gli aspetti storico, culturale, turistico e religioso. Successivo passo è la musealizzazione dei reperti presso il Museo Archeologico. Il tutto con l'obiettivo fondamentale di restituire alla Comunità locale ed a coloro che visitano il territorio grossetano i risultati dei lavori di scavo ed un importante quadro della vita che doveva svolgersi in città durante il Medioevo.

Ob. 21.02.05 Ristrutturazione piano terra e primo edificio ex Garibaldi.

Il progetto è finalizzato a recuperare alla città un immobile collocato in centro ormai in stato di abbandono e pericolosità, adattandolo ad ospitare le realtà musicali cittadine.



Obiettivo  
2019\_21\_02

Settore  
RISORSE FINANZIARIE, SERVIZI EDUCATIVI, CULTURA E TURISMO

Dirigente  
BALOCCHI GIULIO

**Valorizzazione dei luoghi della cultura e dei centri storici - parte Settore Risorse finanziarie, Servizi educativi, Cultura e turismo**

### GANTT

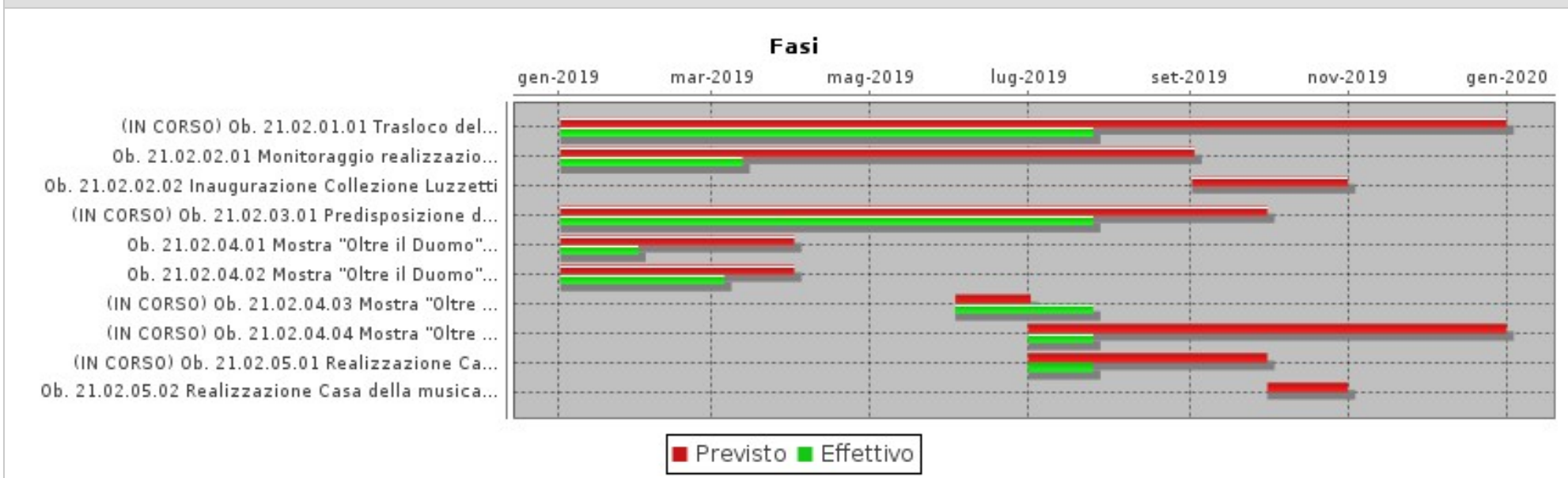

### FASI

Descrizione	Peso	Inizio Previsto	Fine Prevista	Responsabile	Centro di Responsabilità	Note
Ob. 21.02.01.01 Trasloco della Biblioteca Chelliana a Palazzo Mensini (piano terra)		02/01/2019	31/12/2019	BONELLI ANNA	BIBLIOTECA	
Ob. 21.02.02.01 Monitoraggio realizzazione interventi di allestimento da parte di Fondazione Atlante		02/01/2019	02/09/2019	LORENZI ROBERTO	CULTURA E TURISMO	
Ob. 21.02.02.02 Inaugurazione Collezione Luzzetti		02/09/2019	31/10/2019	LORENZI ROBERTO	CULTURA E TURISMO	
Ob. 21.02.03.01 Predisposizione del catalogo e relativi atti amministrativi		02/01/2019	30/09/2019	LORENZI ROBERTO	CULTURA E TURISMO	
Ob. 21.02.04.01 Mostra "Oltre il Duomo" - Definizione delle professionalità necessarie alla progettazione degli eventi		02/01/2019	01/04/2019	LORENZI ROBERTO	CULTURA E TURISMO	

Obiettivo  
2019\_21\_02Settore  
RISORSE FINANZIARIE, SERVIZI EDUCATIVI, CULTURA E TURISMODirigente  
BALOCCHI GIULIO**Valorizzazione dei luoghi della cultura e dei centri storici - parte Settore Risorse finanziarie, Servizi educativi, Cultura e turismo**

FASI						
Descrizione	Peso	Inizio Previsto	Fine Prevista	Responsabile	Centro di Responsabilità	Note
Ob. 21.02.04.02 Mostra "Oltre il Duomo" - approvazione del progetto ed allestimento mostra		02/01/2019	01/04/2019	LORENZI ROBERTO	CULTURA E TURISMO	
Ob. 21.02.04.03 Mostra "Oltre il Duomo" - inaugurazione mostra		03/06/2019	01/07/2019	LORENZI ROBERTO	CULTURA E TURISMO	
Ob. 21.02.04.04 Mostra "Oltre il Duomo" - organizzazione eventi collaterali		01/07/2019	31/12/2019	LORENZI ROBERTO	CULTURA E TURISMO	
Ob. 21.02.05.01 Realizzazione Casa della musica - edificio ex Garibaldi - istruttoria on line con Istituto di credito per presentazione domanda di concessione del mutuo		01/07/2019	30/09/2019	TASELLI PAOLA	FINANZIARIO	
Ob. 21.02.05.02 Realizzazione Casa della musica - edificio ex Garibaldi - contratto di mutuo		01/10/2019	31/10/2019	TASELLI PAOLA	FINANZIARIO	

INDICATORI		
Descrizione	Tipo	Valore Atteso
Ob. 21.02.01.01 Inaugurazione della Biblioteca Chelliana a Palazzo Mensini (piano terra)	EFFICACIA	1,00
Ob. 21.02.02.01 Verbale di monitoraggio realizzazione interventi di allestimento da parte di Fondazione Atlante	ANALISI_FINANZIARIA	1,00
Ob. 21.02.02.02 Inaugurazione Collezione Luzzetti	EFFICACIA	1,00
Ob. 21.02.03.01 Presentazione del catalogo della Collezione Luzzetti	EFFICACIA	1,00
Ob. 21.02.04.01 Mostra "Oltre il Duomo" - affidamento incarichi di progettazione	ATTIPROC	4,00
Ob. 21.02.04.02 Mostra "Oltre il Duomo" - approvazione progetto ed affidamento forniture	ATTIPROC	1,00
Ob. 21.02.04.03 Mostra "Oltre il Duomo" - inaugurazione mostra	EFFICACIA	1,00
Ob. 21.02.04.04 Mostra "Oltre il Duomo" - eventi collaterali	EFFICACIA	3,00
Ob. 21.02.05.01 Realizzazione Casa della musica - edificio ex Garibaldi - comunicazione di fine istruttoria da parte dell'Istituto di credito	ATTIPROC	1,00
Ob. 21.02.05.02 Realizzazione Casa della musica - edificio ex Garibaldi - sottoscrizione di contratto di mutuo	ATTIPROC	1,00



Obiettivo  
2019\_21\_03

Settore  
SEGRETERIA GENERALE

Dirigente  
RUGGIERO ANGELO

**Valorizzazione dei luoghi della cultura e dei centri storici - parte Settore Segreteria generale**

Tipo di Obiettivo **Sviluppo**

Collegato a

**programma:** 2019\_09\_M Cultura

**obiettivo generale:** 2019\_21 Valorizzazione luoghi cultura

**Finalità**

L'obiettivo si articola come segue:

Ob. 21.03.01 - Il centro storico torna vivo.

Comunicazione multicanale e integrata di due eventi che incideranno profondamente nella rivitalizzazione del centro storico grossetano: il ritorno della Biblioteca Chelliana a Palazzo Mensini e l'arrivo alle Clarisse della collezione Luzzetti.

**GANTT**

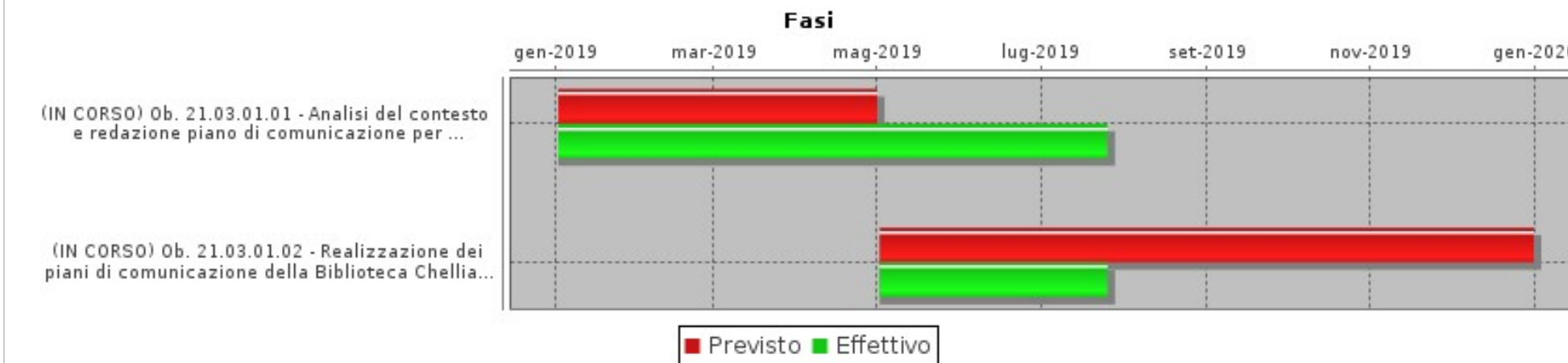

**FASI**

Descrizione	Peso	Inizio Previsto	Fine Prevista	Responsabile	Centro di Responsabilità	Note
Ob. 21.03.01.01 - Analisi del contesto e redazione piano di comunicazione per la comunicazione della Biblioteca Chelliana e della Collezione Luzzetti.		02/01/2019	30/04/2019	PASCUCCI MARIELLA	AFFARI ISTITUZIONALI	

Obiettivo  
2019\_21\_03Settore  
SEGRETERIA GENERALEDirigente  
RUGGIERO ANGELO**Valorizzazione dei luoghi della cultura e dei centri storici - parte Settore Segreteria generale**

<b>FASI</b>						
Descrizione	Peso	Inizio Previsto	Fine Prevista	Responsabile	Centro di Responsabilità	Note
Ob. 21.03.01.02 - Realizzazione dei piani di comunicazione della Biblioteca Chelliana e della Collezione Luzzetti.		02/05/2019	31/12/2019	PASCUCCI MARIELLA	AFFARI ISTITUZIONALI	

<b>INDICATORI</b>		
Descrizione	Tipo	Valore Atteso
Ob. 21.03.01.01 - Invio al Sindaco dei piani di comunicazione degli eventi.	ATTIPROC	2,00
Ob. 21.03.01.02 - Realizzazione dei piani di comunicazione redatti per la Biblioteca Chelliana per la Collezione Luzzetti.	OUTPUT	2,00



**obiettivo generale**  
**Offerta culturale**







**obiettivo generale**  
**Le nostre Mura Medicee**





Obiettivo  
2019\_22\_01

Settore  
SEGRETERIA GENERALE

Dirigente  
RUGGIERO ANGELO

**Le nostre Mura Medicee - parte Istituzione Le Mura**

Tipo di Obiettivo **Sviluppo**

Collegato a  
**programma:** 2019\_10\_M Mura Medicee  
**obiettivo generale:** 2019\_23 Mura Medicee

**Finalità**

L'obiettivo si articola come segue:  
Ob. 22.01.01 - Attivazione sito ufficiale Istituzione Le Mura.  
Ob. 22.01.02 - Affidamento punto di ristoro e cinema estivo Cassero Mediceo.

**GANTT**

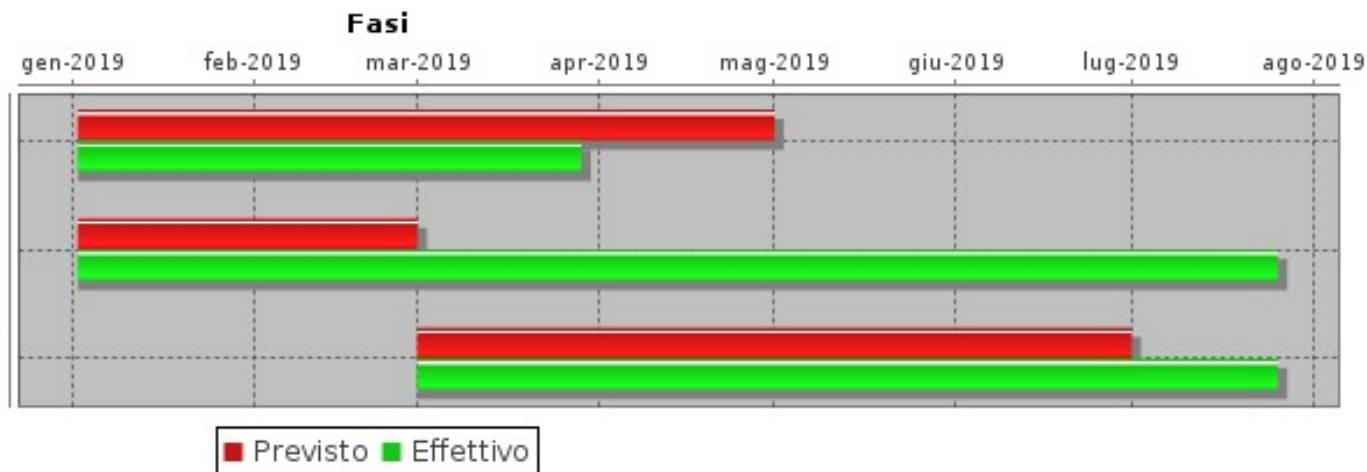

**FASI**

Descrizione	Peso	Inizio Previsto	Fine Prevista	Responsabile	Centro di Responsabilità	Note
Ob. 22.01.01.01 - Pubblicazione definitiva sito istituzione Le Mura.		02/01/2019	30/04/2019	BERNARDINI ARTURO	ISTITUZIONE LE MURA	

Obiettivo  
2019\_22\_01Settore  
SEGRETERIA GENERALEDirigente  
RUGGIERO ANGELO**Le nostre Mura Medicee - parte Istituzione Le Mura**

<b>FASI</b>						
Descrizione	Peso	Inizio Previsto	Fine Prevista	Responsabile	Centro di Responsabilità	Note
Ob. 22.01.02.01 - Affidamento punto di ristoro e cinema estivo Cassero - Approvazione del bando di gara da parte del CDA.		02/01/2019	28/02/2019	BERNARDINI ARTURO	ISTITUZIONE LE MURA	
Ob. 22.01.02.02 - Affidamento punto di ristoro e cinema estivo Cassero - Individuazione del concessionario.		01/03/2019	30/06/2019	BERNARDINI ARTURO	ISTITUZIONE LE MURA	

<b>INDICATORI</b>		
Descrizione	Tipo	Valore Atteso
Ob. 22.01.01.01 - Conferenza o comunicato stampa di attivazione sito Istituzione Le Mura.	EFFICACIA	1,00
Ob. 22.01.02.01 - Affidamento punto di ristoro e cinema estivo Cassero - Verbale del CDA di approvazione del bando.	ATTIPROC	1,00
Ob. 22.01.02.02 - Affidamento punto di ristoro e cinema estivo Cassero - Verbale della commissione di gara di individuazione del concessionario.	ECONOMICITA	1,00



**obiettivo generale**  
**Promozione e offerta turistica**





Obiettivo  
2019\_23\_01

Settore  
RISORSE FINANZIARIE, SERVIZI EDUCATIVI, CULTURA E TURISMO

Dirigente  
BALOCCHI GIULIO

**Promozione e offerta turistica - parte Settore Risorse finanziarie, Servizi educativi, Cultura e turismo**

Tipo di Obiettivo **Sviluppo**

Collegato a

**programma:** 2019\_11\_M Turismo

**obiettivo generale:** 2019\_24 Promozione e offerta turistica

### Finalità

L'obiettivo si articola come segue:

Ob. 23.01.01 Info point comunali: rilevazione del gradimento degli utenti e raccolta informazioni sui visitatori.

Monitoraggio del gradimento del servizio degli info point comunali e rilevazione delle caratteristiche degli utenti e delle loro motivazioni ed interessi nelle destinazioni turistiche.

Ob. 23.01.02 Azioni per l'informazione ed accoglienza nell'Ambito Territoriale Turistico Maremma Toscana Area sud.

Realizzazione di azioni conseguenti la Costituzione dell'Ambito Territoriale Turistico Maremma Toscana Area sud volte alla produzione di materiale promo-pubblicitario comune e all'acquisizione di servizi per il miglioramento dell'informazione e accoglienza turistica.

Ob. 23.01.03 Progetto transfrontaliero GRITACCESS (Interreg Italia-Francia).

Il progetto è finalizzato a mettere a sistema il patrimonio culturale del territorio transfrontaliero con percorsi collegati al Grande Itinerario Transfrontaliero (GIT) aumentando o consolidando il numero dei percorsi GIT e contribuendo all'accessibilità.

Ob. 23.01.04 Premio artistico internazionale "Fiorart".

Il concorso a premi "FIORART - Le forme dell'Acqua: dall'immobilità all'eterno cambiamento", è promosso da Acquedotto del Fiora S.p.a., con il partenariato ed il contributo della Regione Toscana, Comune di Grosseto, Comune di Siena, Provincia di Grosseto, Provincia di Siena, Università di Siena, ha lo scopo di sensibilizzare l'opinione pubblica sul valore e sull'utilizzo corretto dell'acqua.

Il concorso è aperto ad artisti, grafici, artigiani, designers che potranno presentare immagini fotografiche di progetti che, se selezionati dall'apposita giuria, saranno poi allestiti nella mostra e valutati dalla medesima giuria composta da 10 giuristi scelti fra critici, direttori di musei, galleristi ed esperti di settore internazionali.

Il Premio è stato concepito, fin da questa Edizione ZERO, come pluriennale ed avrà sede unica ed unica regia a partire dal nostro territorio, per muoversi ed andare ovunque le partnership e le collaborazioni allacciate - edizione dopo edizione - ci guideranno.

La Mostra dei finalisti è l'evento fulcro, attorno al quale ruoterà l'intera manifestazione, la cui sede è nella suggestiva tenuta di Alberese, nello storico Granaio Lorenese di Alberese.

Il periodo in cui si svolgerà la mostra dei 100 progetti finalisti sarebbe a cavallo fra il mese di giugno e quello di ottobre ed avrà la durata di circa un mese

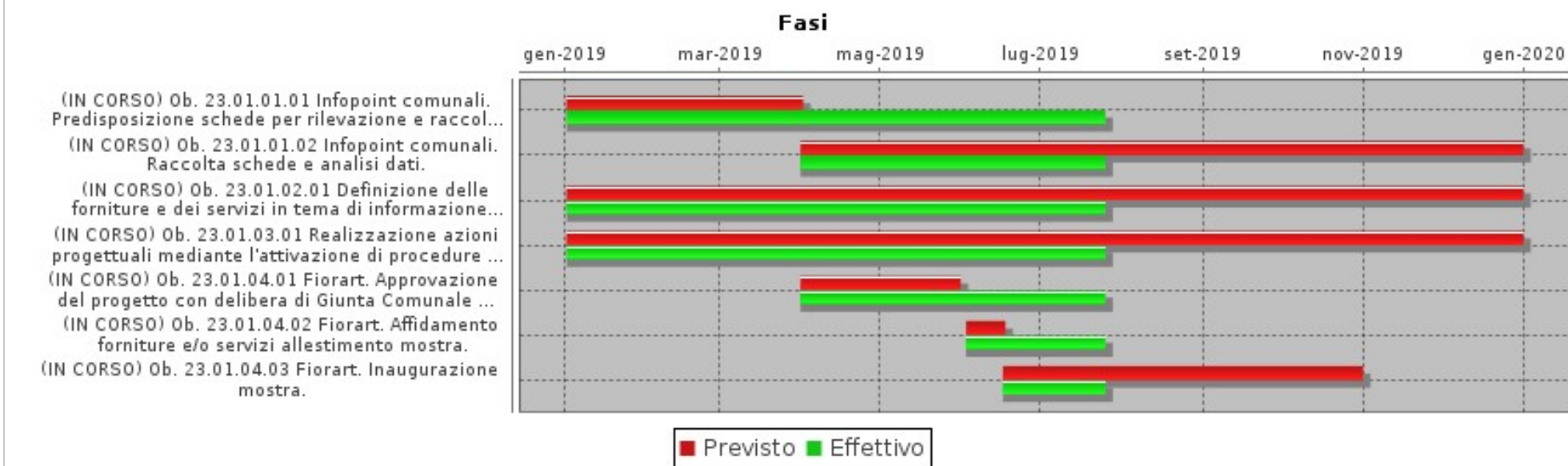
Obiettivo  
2019\_23\_01Settore  
RISORSE FINANZIARIE, SERVIZI EDUCATIVI, CULTURA E TURISMODirigente  
BALOCCHI GIULIO**Promozione e offerta turistica - parte Settore Risorse finanziarie, Servizi educativi, Cultura e turismo****GANTT****FASI**

Descrizione	Peso	Inizio Previsto	Fine Prevista	Responsabile	Centro di Responsabilità	Note
Ob. 23.01.01.01 Infopoint comunali. Predisposizione schede per rilevazione e raccolta dati.		02/01/2019	01/04/2019	LORENZI ROBERTO	CULTURA E TURISMO	
Ob. 23.01.01.02 Infopoint comunali. Raccolta schede e analisi dati.		01/04/2019	31/12/2019	LORENZI ROBERTO	CULTURA E TURISMO	
Ob. 23.01.02.01 Definizione delle forniture e dei servizi in tema di informazione e accoglienza in sede di Comitato di Coordinamento dell'Ambito e affidamento incarichi.		02/01/2019	31/12/2019	LORENZI ROBERTO	CULTURA E TURISMO	
Ob. 23.01.03.01 Realizzazione azioni progettuali mediante l'attivazione di procedure di gara e relativa conclusione.		02/01/2019	31/12/2019	LORENZI ROBERTO	CULTURA E TURISMO	
Ob. 23.01.04.01 Fiorart. Approvazione del progetto con delibera di Giunta Comunale di coorganizzazione dell'evento		01/04/2019	31/05/2019	LORENZI ROBERTO	CULTURA E TURISMO	





Obiettivo  
2019\_23\_01

Settore  
RISORSE FINANZIARIE, SERVIZI EDUCATIVI, CULTURA E TURISMO

Dirigente  
BALOCCHI GIULIO

**Promozione e offerta turistica - parte Settore Risorse finanziarie, Servizi educativi, Cultura e turismo**

FASI						
Descrizione	Peso	Inizio Previsto	Fine Prevista	Responsabile	Centro di Responsabilità	Note
Ob. 23.01.04.02 Fiorart. Affidamento forniture e/o servizi allestimento mostra.		03/06/2019	17/06/2019	LORENZI ROBERTO	CULTURA E TURISMO	
Ob. 23.01.04.03 Fiorart. Inaugurazione mostra.		17/06/2019	31/10/2019	LORENZI ROBERTO	CULTURA E TURISMO	

INDICATORI		
Descrizione	Tipo	Valore Atteso
Ob. 23.01.01.01 Trasmissione schede all'Assessore competente.	ATTIPROC	1,00
Ob. 23.01.01.02 Trasmissione della relazione finale all'Assessore competente.	ATTIPROC	1,00
Ob. 23.01.02.01 Affidamento incarichi di progettazione e fornitura materiali e attrezzature.	ECONOMICITA	2,00
Ob. 23.01.03.01 Atti di affidamento per la realizzazione di opere e/o acquisto attrezzature per favorire l'accessibilità e la conoscenza del patrimonio culturale.	ECONOMICITA	2,00
Ob. 23.01.04.01 Fiorart - inserimento nel gestionale della proposta di DGC comprensiva della firma del RUP e del parere tecnico, previo assenso dell'Assessore competente	ATTIPROC	1,00
Ob. 23.01.04.02 Fiorart - Adozione determina dirigenziale di impegno di spesa.	ATTIPROC	1,00
Ob. 23.01.04.03 Fiorart - Comunicazione di inaugurazione mostra.	EFFICACIA	1,00

**ALLEGATO "C" – Obiettivi Operativi PEG 2019 - 2021**



## PIANO ESECUTIVO DI GESTIONE - FUNZIONI

1-1

### AFFARI ISTITUZIONALI - FUNZIONIGRAMMA - OBIETTIVI OPERATIVI

INDICATORI		
Descrizione	Tipo	Valore Atteso
Assistenza al Consiglio ed alla Giunta - Spese per gettoni di presenza dell'organo politico - Euro	ECONOMICITA	31.791,58
Assistenza al Consiglio ed alla Giunta - numero di deliberazioni di Giunta Comunale	EFFICIENZA	489,00
Assistenza al Consiglio ed alla Giunta - Giunta Comunale - numero determinazioni dirigenziali gestite	EFFICIENZA	2.598,00
Assistenza al Consiglio ed alla Giunta - numero sedute di Giunta Comunale	EFFICIENZA	100,00
Assistenza al Consiglio ed alla Giunta - numero deliberazioni del Consiglio Comunale	EFFICIENZA	160,00
Assistenza al Consiglio ed alla Giunta - numero sedute della Conferenza dei Capigruppo	EFFICIENZA	13,00
Assistenza al Consiglio ed alla Giunta - numero sedute di Consiglio Comunale	EFFICIENZA	16,00
Assistenza al Consiglio ed alla Giunta - numero sedute delle Commissioni Consiliari	EFFICIENZA	59,00
Assistenza al Consiglio ed alla Giunta - numero interrogazioni a risposta scritta gestite	EFFICIENZA	20,00
Assistenza al Consiglio ed alla Giunta - Gestione sala consiliare - numero concessioni rilasciate	EFFICIENZA	251,00
Assistenza al Segretario Generale ed al Responsabile della trasparenza e dell'anticorruzione - Controllo di regolarità amministrativa nella fase successiva - numero atti esaminati	EFFICIENZA	79,00
Assistenza al Segretario Generale ed al Responsabile della trasparenza e dell'anticorruzione - n. comunicazioni abusi edilizi ed ordinanze gestiti	EFFICIENZA	20,00
Assistenza al Segretario Generale ed al Responsabile della trasparenza e dell'anticorruzione - numero dichiarazioni situazione patrimoniale e reddituale amministratori ex D.Lgs. n.33/2013 e dichiarazioni D.Lgs n. 39/2013	EFFICIENZA	41,00
Elettorale - numero cambi di abitazione	EFFICIENZA	1.712,00
Elettorale - numero duplicati di tessere elettorali rilasciati	EFFICIENZA	1.039,00
Elettorale - numero sezioni allestite nell'anno	EFFICIENZA	76,00
Elettorale - numero tessere elettorali rilasciate	EFFICIENZA	899,00
Elettorale - numero nomine scrutatori inviate	EFFICIENZA	0,00
Elettorale - numero iscrizioni	EFFICIENZA	899,00
Elettorale - numero domande presentate di iscrizione all'albo dei presidenti di seggio	EFFICIENZA	7,00
Elettorale - numero certificati di iscrizione nelle liste elettorali rilasciati	EFFICIENZA	386,00
Elettorale - numero cancellazioni	EFFICIENZA	1.293,00
Elettorale - numero verbali ufficio elettorale	EFFICIENZA	45,00
Elettorale - numero di domande presentate di iscrizione all'albo scrutatori	EFFICIENZA	164,00
Ordinanze e provvedimenti sindacali, TSO, ASO - numero ASO	EFFICIENZA	2,00



## PIANO ESECUTIVO DI GESTIONE - FUNZIONI

1-1

### AFFARI ISTITUZIONALI - FUNZIONIGRAMMA - OBIETTIVI OPERATIVI

INDICATORI		
Descrizione	Tipo	Valore Atteso
Ordinanze e provvedimenti sindacali, TSO, ASO - numero TSO	EFFICIENZA	20,00
Ordinanze e provvedimenti sindacali, TSO, ASO - numero disposizioni sindacali	EFFICIENZA	412,00
Ordinanze e provvedimenti sindacali, TSO, ASO - numero ordinanze sindacali	EFFICIENZA	108,00
Ordinanze e provvedimenti sindacali, TSO, ASO - Autorizzazioni relative all'apertura, trasferimento di sede e di titolarità farmacie pubbliche e private	EFFICIENZA	3,00
Ordinanze e provvedimenti sindacali, TSO, ASO - indennità di residenza farmacie rurali. Numero erogazioni	EFFICIENZA	5,00
Comunicazione e ufficio stampa, cerimoniale e eventi - Attività realizzate	EFFICIENZA	14,00
Comunicazione e ufficio stampa, cerimoniale e eventi - Numero comunicati stampa	EFFICIENZA	1.123,00
Comunicazione e ufficio stampa, cerimoniale e eventi - Numero conferenze stampa	EFFICIENZA	213,00
Comunicazione e ufficio stampa, cerimoniale e eventi - Numero patrocini non onerosi concessi	EFFICIENZA	250,00



## PIANO ESECUTIVO DI GESTIONE - FUNZIONI

1-2

### CONTROLLI INTERNI - FUNZIONIGRAMMA - OBIETTIVI OPERATIVI

INDICATORI		
Descrizione	Tipo	Valore Atteso
Controllo strategico, controllo sulla qualità dei servizi erogati, coordinamento attività di controllo di gestione - Redazione proposta Referto del Sindaco per Corte dei Conti	EFFICIENZA	1,00
Controllo strategico, controllo sulla qualità dei servizi erogati, coordinamento attività di controllo di gestione - Referto del controllo di gestione	EFFICIENZA	1,00
Controllo strategico, controllo sulla qualità dei servizi erogati, coordinamento attività di controllo di gestione - Report di controllo di gestione.	EFFICIENZA	4,00
Controllo strategico, controllo sulla qualità dei servizi erogati, coordinamento attività di controllo di gestione - Report di controllo strategico.	EFFICIENZA	2,00
Controllo strategico, controllo sulla qualità dei servizi erogati, coordinamento attività di controllo di gestione - Relazione sulla performance.	EFFICIENZA	1,00
Finanziamenti straordinari - numero segnalazione bandi di finanziamento ai Settori	EFFICIENZA	30,00
Finanziamenti straordinari - Supporto alla presentazione domande di finanziamento	EFFICIENZA	15,00
Finanziamenti straordinari - Supporto alla presentazione domande di finanziamento - Monitoraggio e rendicontazione progetti finanziati	EFFICIENZA	5,00
Monitoraggio e rendicontazione progetti finanziati - Documenti consultati per ricerca bandi di finanziamento	EFFICIENZA	21.344,00
Programmazione e PEG - Redazione DUP	EFFICIENZA	2,00
Programmazione e PEG - Redazione PEG PDO PP	EFFICIENZA	3,00



## PIANO ESECUTIVO DI GESTIONE - FUNZIONI

1-3

### POAP AFFARI LEGALI - FUNZIONIGRAMMA - OBIETTIVI OPERATIVI

INDICATORI		
Descrizione	Tipo	Valore Atteso
Numero pareri legali redatti	EFFICIENZA	4,00
Numero contenziosi avviati nell'anno	EFFICIENZA	86,00
Numero giudizi conclusi che hanno comportato oneri per l'Ente	EFFICIENZA	33,00
Numero atti di liquidazione	EFFICIENZA	186,00



## PIANO ESECUTIVO DI GESTIONE - FUNZIONI

1-4

### SOCIALE E SPORT - FUNZIONIGRAMMA - OBIETTIVI OPERATIVI

INDICATORI		
Descrizione	Tipo	Valore Atteso
Progetti per il sociale, servizi a tutela dei minori - Concessione esenzione dei ticket sanitari per indigenza - domande presentate	EFFICIENZA	330,00
Progetti per il sociale, servizi a tutela dei minori - Concessioni assegni di maternità e di nuclei familiari - assegni concessi	EFFICIENZA	250,00
Progetti per il sociale, servizi a tutela dei minori - Domande bonus per la fornitura di energia elettrica - domande presentate	EFFICIENZA	1.100,00
Progetti per il sociale, servizi a tutela dei minori - Concessione esenzione dei ticket sanitari per indigenza - tessere rilasciate	EFFICIENZA	850,00
Progetti per il sociale, servizi a tutela dei minori - Gestione contributi famiglie con minore disabile - domande presentate	EFFICIENZA	60,00
Progetti per il sociale, servizi a tutela dei minori - Bonus gas - numero istanze	EFFICIENZA	1.050,00
Progetti per il sociale, servizi a tutela dei minori - Concessione di contributi a sostegno del canone di locazione - domande presentate	EFFICIENZA	650,00
Progetti per il sociale, servizi a tutela dei minori - Terzo Settore - nuove iscrizioni / cancellazioni	EFFICIENZA	20,00
Progetti per il sociale, servizi a tutela dei minori - Terzo Settore - Numero iscritti revisionati	EFFICIENZA	500,00
Progetti per il sociale, servizi a tutela dei minori - Bonus idrico ordinario / integrativo, numero agevolazioni tariffarie	EFFICIENZA	1.700,00
Progetti per il sociale, servizi a tutela dei minori - Tutele minori non accompagnati, atti per COESO	EFFICIENZA	10,00
Progetti per il sociale, servizi a tutela dei minori - Segnalazioni Tribunale dei minori, Prefettura e COESO	EFFICIENZA	20,00
Progetti per il sociale, servizi a tutela dei minori - Carta del pane, presa in carico soggetti con difficoltà economiche	EFFICIENZA	10,00
Progetti per il sociale, servizi a tutela dei minori - Strutture socio-assistenziali, accreditamento e aggiornamento	EFFICIENZA	10,00
Progetti per il sociale, servizi a tutela dei minori - Minori in disagio economico, agevolazioni pratica sportiva	EFFICIENZA	160,00
Progetti per il sociale, servizi a tutela dei minori - Scanso sfratti morosità incolpevole - gestione fondo, numero domande presentate	EFFICIENZA	20,00
Progetti per il sociale, servizi a tutela dei minori - Agenzia Casa - Contributi gestiti	EFFICIENZA	25,00
Progetti per il sociale, servizi a tutela dei minori - Punto informazioni, numero accessi utenti	EFFICIENZA	850,00
Progetti per il sociale, servizi a tutela dei minori - Consulta comunale disabilità - segreteria, numero riunioni	EFFICIENZA	4,00
Progetti per il sociale, servizi a tutela dei minori - Collaborazione a progetti e supporto attività	EFFICIENZA	7,00
Progetti per il sociale, servizi a tutela dei minori - Politiche abitative, gestione graduatoria alloggi ERP, numero alloggi assegnati	EFFICIENZA	80,00
Progetti per il sociale, servizi a tutela dei minori - Politiche abitative, gestione graduatorie mobilità ordinaria / straordinaria, numero alloggi assegnati in mobilità	EFFICIENZA	30,00
Progetti per il sociale, servizi a tutela dei minori - Politiche abitative, gestione alloggi: assegnazioni, revoche, decadenze	EFFICIENZA	150,00
Progetti per il sociale, servizi a tutela dei minori - Politiche abitative, Commissione comunale alloggi, numero sedute	EFFICIENZA	10,00
Progetti per il sociale, servizi a tutela dei minori - Politiche abitative, gestione alloggi ERP in emergenza abitativa - numero alloggi	EFFICIENZA	60,00



## PIANO ESECUTIVO DI GESTIONE - FUNZIONI

1-4

### SOCIALE E SPORT - FUNZIONIGRAMMA - OBIETTIVI OPERATIVI

INDICATORI		
Descrizione	Tipo	Valore Atteso
Progetti per il sociale, servizi a tutela dei minori - Politiche abitative, rapporti gestionali e finanziari con COESO, alloggi in emergenza abitativa gestiti c/o Il Poggio	EFFICIENZA	90,00
Assegnazione e controllo impianti sportivi e palestre scolastiche - Verifica adempimenti convenzione concessione impianti sportivi	EFFICIENZA	45,00
Assegnazione e controllo impianti sportivi e palestre scolastiche - Affidamento impianti sportivi e palestre scolastiche	EFFICIENZA	24,00
Assegnazione e controllo impianti sportivi e palestre scolastiche - Erogazione compartecipazione gestione impianti sportivi	EFFICIENZA	9,00
Assegnazione e controllo impianti sportivi e palestre scolastiche - Autorizzazioni / nullaosta a utilizzi vari impianti sportivi comunali	EFFICIENZA	10,00
Assegnazione e controllo impianti sportivi e palestre scolastiche - Concessione impianti sportivi	EFFICIENZA	45,00
Eventi sportivi e promozione dello sport - Manifestazioni sportive (anche supporto e sostegno)	EFFICIENZA	13,00
Eventi sportivi e promozione dello sport - Concessione contributi per progetti / manifestazioni sportive	EFFICIENZA	13,00





## PIANO ESECUTIVO DI GESTIONE - FUNZIONI

1-5

### CONTRATTI E TRASPARENZA - FUNZIONIGRAMMA - OBIETTIVI OPERATIVI

INDICATORI		
Descrizione	Tipo	Valore Atteso
Attività contrattuale - Sottoscrizioni contratti atti pubblici e scritture private con autentica	EFFICIENZA	20,00
Attività contrattuale - Sottoscrizioni scritture private	EFFICIENZA	80,00
Attività contrattuale - Conservazione polizze fidejussorie	EFFICIENZA	50,00
Attività contrattuale - Svincolo cauzioni	EFFICIENZA	10,00
Attività contrattuale - Verifica capacità a contrarre	EFFICIENZA	300,00
Attività contrattuale - Liquidazioni per versamenti annuali registrazione locazioni	EFFICIENZA	8,00
Archivio, protocollo, centralino, Albo on-line - n. atti protocollati non pec in uscita	EFFICIENZA	20.200,00
Archivio, protocollo, centralino, Albo on-line - n. atti protocollati non pec in entrata	EFFICIENZA	50.000,00
Archivio, protocollo, centralino, Albo on-line - n. atti protocollati pec in uscita	EFFICIENZA	31.000,00
Archivio, protocollo, centralino, Albo on-line - n. atti protocollati pec in entrata	EFFICIENZA	32.000,00
Archivio, protocollo, centralino, Albo on-line - Notifiche atti	EFFICIENZA	8.000,00
Archivio, protocollo, centralino, Albo on-line - Richieste rimborsi notifiche	EFFICIENZA	70,00
Archivio, protocollo, centralino, Albo on-line - Liquidazione spese postali	EFFICIENZA	10,00
Trasparenza - Monitoraggi "Amministrazione trasparente"	EFFICIENZA	2,00
Trasparenza - Relazione per OIV	EFFICIENZA	1,00



## PIANO ESECUTIVO DI GESTIONE - FUNZIONI

2-1

### PROGRAMMAZIONE, GESTIONE E CONTROLLO DELLA SPESA - FUNZIONIGRAMMA - OBIETTIVI OPERATIVI

INDICATORI		
Descrizione	Tipo	Valore Atteso
Gestione economica e previdenziale del personale - Variazioni modelli PA04, 350P e TFR	EFFICIENZA	88,00
Gestione economica e previdenziale del personale - Elaborazione modelli CUD	EFFICIENZA	675,00
Gestione economica e previdenziale del personale - Denuncia mensile INPS (ex INPDAP) - UNIMENS - INPGI	EFFICIENZA	84,00
Gestione economica e previdenziale del personale - Liquidazione fine servizio: compilazione modello 350P e TFR	EFFICIENZA	23,00
Gestione economica e previdenziale del personale - Pratiche pensioni	EFFICIENZA	74,00
Gestione economica e previdenziale del personale - Verifiche contributive	EFFICIENZA	35,00
Gestione economica e previdenziale del personale - Gestione stipendi personale - numero cedolini	EFFICIENZA	6.060,00
Gestione economica e previdenziale del personale - Certificazioni stipendi, compilazione atti benessere, gestione rate mensili e gestione pratiche pignoramenti	EFFICIENZA	80,00
Gestione economica e previdenziale del personale - Attività inerenti prestiti INPDAP e loro cartolarizzazione - numero certificati stipendio	EFFICIENZA	52,00
Relazioni sindacali e contrattazione decentrata - numero incontri sindacali	EFFICIENZA	13,00
Rilevazione presenze e gestione assenze - n. certificati scaricati	EFFICIENZA	80,00
Rilevazione presenze e gestione assenze - n. cartellini presenza elaborati	EFFICIENZA	6.000,00
Ufficio Relazioni con il Pubblico (URP) - n. login connessioni Internet	EFFICIENZA	1.659,00
Ufficio Relazioni con il Pubblico (URP) - n. segnalazioni pervenute e gestite	EFFICIENZA	1.678,00



## PIANO ESECUTIVO DI GESTIONE - FUNZIONI

2-2

### RECLUTAMENTO E FORMAZIONE - FUNZIONIGRAMMA - OBIETTIVI OPERATIVI

INDICATORI		
Descrizione	Tipo	Valore Atteso
Formazione - n. dipendenti partecipanti nell'anno ai corsi formazione	EFFICIENZA	480,00
Formazione - n. giornate di formazione	EFFICIENZA	60,00
Incarichi extraimpiego, congedi, aspettative, medicina del lavoro - Comunicazioni ufficio del lavoro	EFFICIENZA	48,00
Incarichi extraimpiego, congedi, aspettative, medicina del lavoro - Disposizioni concessione o diniego permessi	EFFICIENZA	237,00
Incarichi extraimpiego, congedi, aspettative, medicina del lavoro - Denuncia on-line anagrafe prestazioni	EFFICIENZA	3,00
Incarichi extraimpiego, congedi, aspettative, medicina del lavoro - Accertamenti sanitari inabilità - n. richieste invio a visita	EFFICIENZA	3,00
Incarichi extraimpiego, congedi, aspettative, medicina del lavoro - Disposizione comando/distacco	EFFICIENZA	7,00
Procedure concorsuali ed assunzioni - numero concorsi banditi	EFFICIENZA	2,00
Procedure concorsuali ed assunzioni - n. contratti individuali di lavoro	EFFICIENZA	15,00
Procedure concorsuali ed assunzioni - concorsi - n. persone in graduatorie (ancora valide) non ancora assunte al 31/12	EFFICIENZA	117,00
Procedure concorsuali ed assunzioni - Disposizioni trasferimento	EFFICIENZA	11,00
Procedimenti disciplinari - n. rimproveri verbali o scritti, multe di importo fino a 4 ore retribuzione	EFFICIENZA	1,00
Procedimenti disciplinari - n. procedimenti attivati nell'anno	EFFICIENZA	6,00
Procedimenti disciplinari - n. licenziamenti senza preavviso	EFFICIENZA	1,00
Procedimenti disciplinari - n. procedimenti disciplinari pendenti al 31/12 a seguito procedimento penale	EFFICIENZA	1,00
Procedimenti disciplinari - n. totale procedimenti disciplinari pendenti al 31/12	EFFICIENZA	5,00
Procedimenti disciplinari - n. sospensioni dal servizio con privazione della retribuzione da 11 gg fino a 6 mesi	EFFICIENZA	0,00
Procedimenti disciplinari - n. sospensioni servizio con privazione retribuzione fino a 10 gg	EFFICIENZA	0,00
Procedimenti disciplinari - n. visite fiscali effettuate	EFFICIENZA	29,00
Procedimenti disciplinari - n. visite fiscali richieste	EFFICIENZA	116,00
Procedimenti disciplinari - n. licenziamenti con preavviso	EFFICIENZA	0,00
Segreteria Nucleo di Valutazione - n. sedute del NdV	EFFICIENZA	20,00



## PIANO ESECUTIVO DI GESTIONE - FUNZIONI

2-3

### SISTEMI INFORMATIVI - FUNZIONIGRAMMA - OBIETTIVI OPERATIVI

INDICATORI		
Descrizione	Tipo	Valore Atteso
Gestione del sistema informativo territoriale (SIT) - Aggiornamenti strade, edifici e civici	EFFICIENZA	1.668,00
Gestione sistema informatico e telefonico - Installazione e configurazione nuovi PC	EFFICIENZA	60,00
Gestione sistema informatico e telefonico - Sito istituzionale - n. documenti pubblicati	EFFICIENZA	4.900,00
Gestione sistema informatico e telefonico - Postazioni di lavoro informatizzate	EFFICIENZA	450,00
Gestione sistema informatico e telefonico - Servizio ticketing: Assistenza operativa HW / SW - numero interventi	EFFICIENZA	3.600,00
Gestione sistema informatico e telefonico - sito istituzionale - n. accessi alla home page del sito	EFFICIENZA	763.950,00
Statistica - Rilevazione prezzi al consumo - n. controlli effettuati	EFFICIENZA	500,00
Statistica - Altre indagini statistiche per Istat e enti vari	EFFICIENZA	18,00
Statistica - Indagini Istat tematiche e multiscopo sulle famiglie - n. famiglie intervistate	EFFICIENZA	13,00
Statistica - Indagini Istat tematiche e multiscopo sulle famiglie - n. indagini effettuate	EFFICIENZA	1,00
Toponomastica - nuove Installazioni indicazioni toponomastiche	EFFICIENZA	60,00
Toponomastica - n. civici assegnati	EFFICIENZA	446,00
Toponomastica - numero denominazione aree di circolazione	EFFICIENZA	20,00



## PIANO ESECUTIVO DI GESTIONE - FUNZIONI

3-1

### FINANZIARIO - FUNZIONIGRAMMA - OBIETTIVI OPERATIVI

INDICATORI		
Descrizione	Tipo	Valore Atteso
Istruttoria contabile, attività gestionali e deliberative, pagamenti fornitori - Dichiarazione fiscale IRPEF IRAP IVA UNICO	EFFICIENZA	1,00
Istruttoria contabile, attività gestionali e deliberative, pagamenti fornitori - Istruttoria atti deliberativi e determinazioni dirigenziali	EFFICIENZA	3.100,00
Istruttoria contabile, attività gestionali e deliberative, pagamenti fornitori - Numero rendiconti spese Uffici Giudiziari, spese elettorali e censimenti	EFFICIENZA	1,00
Istruttoria contabile, attività gestionali e deliberative, pagamenti fornitori - Registrazione numero fatture passive	EFFICIENZA	5.600,00
Istruttoria contabile, attività gestionali e deliberative, pagamenti fornitori - numero emissioni reversali di incasso	EFFICIENZA	20.000,00
Istruttoria contabile, attività gestionali e deliberative, pagamenti fornitori - Istruttoria provvedimenti dirigenziali di liquidazione spese	EFFICIENZA	3.400,00
Istruttoria contabile, attività gestionali e deliberative, pagamenti fornitori - Emissione fatturazione attiva	EFFICIENZA	280,00
Istruttoria contabile, attività gestionali e deliberative, pagamenti fornitori - Emissione mandati di pagamento	EFFICIENZA	7.900,00
Istruttoria contabile, attività gestionali e deliberative, pagamenti fornitori - Parifica rendiconti agenti contabili	EFFICIENZA	200,00
Istruttoria contabile, attività gestionali e deliberative, pagamenti fornitori - Verifica e aggiornamento giornali di cassa	EFFICIENZA	250,00
Istruttoria contabile, attività gestionali e deliberative, pagamenti fornitori - tenuta registri mensili IVA	EFFICIENZA	12,00
Formazione e gestione del Bilancio - Questionari Corte dei Conti su bilancio preventivo, consuntivo, debiti fuori bilancio	EFFICIENZA	2,00
Formazione e gestione del Bilancio - Predisposizione e certificazione Bilancio Preventivo / Predisposizione e certificazione Conto Consuntivo	EFFICIENZA	2,00
Formazione e gestione del Bilancio - Monitoraggio Patto di Stabilita ed equilibri di bilancio - numero prospetti	EFFICIENZA	2,00
Formazione e gestione del Bilancio - Variazioni di Bilancio	EFFICIENZA	4,00
Formazione e gestione del Bilancio - Redazione conto economico, conto del patrimonio	EFFICIENZA	2,00
Formazione e gestione del Bilancio - Redazione Bilancio consolidato del Gruppo Locale	EFFICIENZA	1,00
Collaboratori ed incarichi professionali - Certificazione CUD e certificazione lavoro autonomo.	EFFICIENZA	100,00



## PIANO ESECUTIVO DI GESTIONE - FUNZIONI

3-2

### EDUCATIVI - FUNZIONIGRAMMA - OBIETTIVI OPERATIVI

INDICATORI		
Descrizione	Tipo	Valore Atteso
Progetti educativi - Gestione nidi autorizzati - accreditati - convenzionati - numero nidi	EFFICIENZA	2,00
Progetti educativi - Gestione servizio mensa - numero pasti	EFFICIENZA	456.708,00
Progetti educativi - n. alunni portatori di handicap assistiti	EFFICIENZA	40,00
Progetti educativi - Gestione contributi regionali diritto allo studio - numero domande	EFFICIENZA	830,00
Progetti educativi - Fornitura gratuita dei libri di testo per le scuole primarie - numero cedole	EFFICIENZA	3.369,00
Progetti educativi - Gestione contributi regionali scuole dell'infanzia paritarie - numero Istituti	EFFICIENZA	12,00
Progetti educativi - Gestione contributi regionali alle famiglie per posti in asili nido privati	EFFICIENZA	116,00
Progetti educativi - Gestione contributi regionali PEZ - numero Istituti	EFFICIENZA	12,00
Progetti educativi - Gestione contributi regionali diritto allo studio - importo contributi - Euro	EFFICIENZA	151.995,00
Progetti educativi - Progetti educativi - Gestione contributi regionali diritto allo studio - numero contributi assegnati	EFFICIENZA	806,00
Progetti educativi - Gestione servizio trasporto - numero domande	EFFICIENZA	176,00
Progetti educativi - Gestione servizio mensa - numero domande	EFFICIENZA	4.017,00
Gestione personale a tempo indeterminato e determinato - sostituzioni - numero assenze	EFFICIENZA	1.670,00
Gestione personale a tempo indeterminato e determinato - sostituzioni - numero sostituzioni	EFFICIENZA	958,00
Servizi istruzione e formazione - n. bambini iscritti alle scuole comunali infanzia	EFFICIENZA	210,00
Servizi istruzione e formazione - n. bambini iscritti agli asili nido	EFFICIENZA	264,00
Servizi istruzione e formazione - n. alunni portatori di handicap assistiti	EFFICIENZA	15,00
Pari opportunità - numero sedute Commissione comunale pari opportunità	EFFICIENZA	1,00



## PIANO ESECUTIVO DI GESTIONE - FUNZIONI

3-3

### CULTURA E TURISMO - FUNZIONIGRAMMA - OBIETTIVI OPERATIVI

INDICATORI		
Descrizione	Tipo	Valore Atteso
Manifestazioni ed eventi culturali e teatrali, valorizzazione degli spazi della cultura - n. giornate utilizzo teatro Moderno	EFFICIENZA	24,00
Manifestazioni ed eventi culturali e teatrali, valorizzazione degli spazi della cultura - Gestione rapporti Fondazione Grosseto Cultura e società partecipate - importo risorse economiche gestite	EFFICIENZA	370.000,00
Manifestazioni ed eventi culturali e teatrali, valorizzazione degli spazi della cultura - n. giornate utilizzo teatro Industri	EFFICIENZA	45,00
Manifestazioni ed eventi culturali e teatrali, valorizzazione degli spazi della cultura - n. servizi teatrali di base	EFFICIENZA	46,00
Manifestazioni ed eventi culturali e teatrali, valorizzazione degli spazi della cultura - numero concerti di musica classica e sinfonica Orchestra sinfonica Città di Grosseto	EFFICIENZA	15,00
Manifestazioni ed eventi culturali e teatrali, valorizzazione degli spazi della cultura - Organizzazione iniziative culturali di vario tipo comprese coorganizzazioni - n. eventi/manifestazioni	EFFICIENZA	72,00
Manifestazioni ed eventi culturali e teatrali, valorizzazione degli spazi della cultura - Organizzazione iniziative culturali di vario tipo comprese coorganizzazioni - n. giornate eventi	EFFICIENZA	403,00
Manifestazioni ed eventi culturali e teatrali, valorizzazione degli spazi della cultura - Stagioni teatrali - numero spettacoli	EFFICIENZA	19,00
Procedimenti in materia di turismo ed agriturismo - Gestione imposta di soggiorno - n. dichiarazioni presentate	EFFICIENZA	337,00
Procedimenti in materia di turismo ed agriturismo - SCIA per attività varie in campo turistico - numero SCIA controllate	EFFICIENZA	188,00
Promozione del territorio, informazione ed accoglienza - questionario Bandiera Blu	EFFICIENZA	1,00
Promozione del territorio, informazione ed accoglienza - numero punti di informazione turistica attivati	EFFICIENZA	5,00
Promozione del territorio, informazione ed accoglienza - Organizzazione eventi, mostre ed attività promozionali	EFFICIENZA	49,00



## PIANO ESECUTIVO DI GESTIONE - FUNZIONI

3-4

### POAP BIBLIOTECA - FUNZIONIGRAMMA - OBIETTIVI OPERATIVI

INDICATORI		
Descrizione	Tipo	Valore Atteso
Gestione biblioteca comunale - n. acquisizioni nuovi volumi	EFFICIENZA	3.024,00
Gestione biblioteca comunale - n. prestiti libri	EFFICIENZA	44.529,00
Gestione biblioteca comunale - n. dotazione documentaria per ragazzi	EFFICIENZA	8.637,00
Gestione biblioteca comunale - n. dotazione multimediale	EFFICIENZA	2.960,00
Gestione biblioteca comunale - n. dotazione documentaria	EFFICIENZA	73.447,00
Gestione biblioteca comunale - n. richieste di consultazione	EFFICIENZA	4.169,00
Gestione biblioteca comunale - n. dotazione multimediale per ragazzi	EFFICIENZA	619,00





## PIANO ESECUTIVO DI GESTIONE - FUNZIONI

3-5

### POAP MUSEO ARCHEOLOGICO - FUNZIONIGRAMMA - OBIETTIVI OPERATIVI

INDICATORI		
Descrizione	Tipo	Valore Atteso
Attività didattica ed iniziative culturali museali - n. mostre/iniziative	EFFICIENZA	45,00
Attività didattica ed iniziative culturali museali - n. visitatori	EFFICIENZA	14.368,00
Attività didattica ed iniziative culturali museali - n. partecipanti a conferenze / seminari / presentazioni / cicli di aperture notturne	EFFICIENZA	3.270,00
Attività didattica ed iniziative culturali museali - Attività condotta con le scuole - numero ragazzi partecipanti	EFFICIENZA	4.487,00
Conservazione e tutela dei beni archeologici e artistici conservati nel museo archeologico e d'arte della Maremma - Aggiornamenti degli archivi e dei database - n. schede inserite	EFFICIENZA	1.909,00



## PIANO ESECUTIVO DI GESTIONE - FUNZIONI

### 4-1 INFRASTRUTTURE ED OPERE DI URBANIZZAZIONE - FUNZIONIGRAMMA - OBIETTIVI OPERATIVI

INDICATORI		
Descrizione	Tipo	Valore Atteso
Accertamento e valutazione dei danni subiti da beni mobili e immobili da privati per effetto di eventi calamitosi - n. domande di risarcimento	EFFICIENZA	0,00
Accertamento e valutazione dei danni subiti da beni mobili e immobili da privati per effetto di eventi calamitosi - n. provvedimenti di liquidazione	EFFICIENZA	0,00
Accertamento e valutazione dei danni subiti da strutture e infrastrutture pubbliche comunali per effetto di eventi calamitosi - importo complessivo lavori in somma urgenza effettuati - Euro	EFFICIENZA	0,00
Accertamento e valutazione dei danni subiti da strutture e infrastrutture pubbliche comunali per effetto di eventi calamitosi - numero interventi di somma urgenza effettuati	EFFICIENZA	0,00
Nuove infrastrutture - Certificato ultimazione lavori/Certificato regolare esecuzione/Collaudo	EFFICIENZA	9,00
Nuove infrastrutture - Affidamento incarico professionale esterno (es. progettazione, direzione lavori, relazioni geologiche, collaudo, etc.)	EFFICIENZA	33,00
Nuove infrastrutture - Affidamento lavori	EFFICIENZA	10,00
Nuove infrastrutture - Progettazione interna opera pubblica e varianti	EFFICIENZA	11,00
Nuove infrastrutture - Responsabile delle procedure di affidamento e di esecuzione delle opere pubbliche e delle varianti	EFFICIENZA	13,00
Nuove infrastrutture - Contenziosi - numero arbitrati	EFFICIENZA	0,00
Opere di urbanizzazione - Collaudi o certificati di regolare esecuzione emessi - n. determine di ammissibilità del certificato di collaudo (ovvero di regolare esecuzione)	EFFICIENZA	1,00
Opere di urbanizzazione - Affidamento incarico professionale esterno (es. progettazione, direzione lavori, relazioni geologiche, collaudo, etc.)	EFFICIENZA	3,00
Opere di urbanizzazione - Istruttoria per il rilascio dei pareri sulle progettazioni e varianti - n. istruttorie concluse	EFFICIENZA	2,00
Opere di urbanizzazione - Verbali di presa in consegna anticipata	EFFICIENZA	1,00
Opere di urbanizzazione - Attività di sorveglianza cantieri opere di urbanizzazione - cantieri in corso	EFFICIENZA	40,00



## PIANO ESECUTIVO DI GESTIONE - FUNZIONI

4-2

### EDILIZIA ISTITUZIONALE, SCOLASTICA E BENI VINCOLATI - FUNZIONIGRAMMA - OBIETTIVI OPERATIVI

INDICATORI		
Descrizione	Tipo	Valore Atteso
Beni vincolati - Certificazione ultimazione lavori / Certificato regolare esecuzione / Collaudo	EFFICIENZA	2,00
Beni vincolati - affidamento lavori	EFFICIENZA	2,00
Beni vincolati - Affidamento incarico professionale esterno (es. progettazione, direzione lavori, relazioni geologiche, collaudo, etc.)	EFFICIENZA	1,00
Beni vincolati - Responsabile delle procedure di affidamento e di esecuzione delle opere pubbliche e delle varianti	EFFICIENZA	2,00
Beni vincolati - Progettazione interna opera pubblica e varianti	EFFICIENZA	2,00
Edilizia istituzionale e scolastica - Affidamento incarico professionale esterno (es. progettazione, direzione lavori, relazioni geologiche, collaudo, etc.)	EFFICIENZA	3,00
Edilizia istituzionale e scolastica - Progettazione interna opera pubblica e varianti	EFFICIENZA	10,00
Edilizia istituzionale e scolastica - Verbale ultimazione lavori / Certificato regolare esecuzione / Collaudo	EFFICIENZA	10,00
Edilizia istituzionale e scolastica - affidamento lavori	EFFICIENZA	10,00
Edilizia istituzionale e scolastica - Responsabile delle procedure di affidamento e di esecuzione delle opere pubbliche e delle varianti	EFFICIENZA	10,00
Prevenzione e protezione luoghi di lavoro - Svolgimento delle funzioni legate alla figura di Responsabile Prevenzione e Protezione - numero pratiche	EFFICIENZA	5,00



## PIANO ESECUTIVO DI GESTIONE - FUNZIONI

4-3

### EDILIZIA SPORTIVA - FUNZIONIGRAMMA - OBIETTIVI OPERATIVI

INDICATORI		
Descrizione	Tipo	Valore Atteso
Gestione sistema archiviazione digitale documenti e rassegna stampa - numero archiviazioni	EFFICIENZA	358,00
Emissione ordinanze prevenzione incendi	EFFICIENZA	8,00
Congruità contributi 8% OO.UU. - Sopralluoghi - verifiche congruità	EFFICIENZA	0,00
Demolizione opere abusive - Responsabile delle procedure di affidamento e di esecuzione delle opere pubbliche e delle varianti	EFFICIENZA	5,00
Demolizione opere abusive - affidamento lavori	EFFICIENZA	0,00
Demolizione opere abusive - opere abusive demolite	EFFICIENZA	5,00
Demolizione opere abusive - Progettazione interna opera pubblica e varianti	EFFICIENZA	0,00
Impianti sportivi - Certificato ultimazione lavori / Certificato regolare esecuzione / Collaudo	EFFICIENZA	10,00
Impianti sportivi - affidamento lavori	EFFICIENZA	11,00
Impianti sportivi - Progettazione interna opera pubblica e varianti	EFFICIENZA	11,00
Impianti sportivi - Responsabile delle procedure di affidamento e di esecuzione delle opere pubbliche e delle varianti	EFFICIENZA	39,00
Impianti sportivi - Affidamento incarico professionale esterno (es. progettazione, direzione lavori, relazioni geologiche, collaudo, etc.)	EFFICIENZA	18,00



## PIANO ESECUTIVO DI GESTIONE - FUNZIONI

4-4

### MANUTENZIONI - FUNZIONIGRAMMA - OBIETTIVI OPERATIVI

INDICATORI		
Descrizione	Tipo	Valore Atteso
Manutenzione delle opere di urbanizzazione e decoro urbano - Istruttoria tecnica per il GIL del servizio attività assicurative (risarcimento danni a privati) - numero relazioni tecniche	EFFICIENZA	103,00
Manutenzione delle opere di urbanizzazione e decoro urbano - affidamento lavori	EFFICIENZA	24,00
Manutenzione delle opere di urbanizzazione e decoro urbano - Istruttoria tecnico-amministrativa per il rimborso delle occupazioni di suolo pubblico su pavimentazioni in pietra	EFFICIENZA	12,00
Manutenzione delle opere di urbanizzazione e decoro urbano - Istruttorie per manomissione di suolo pubblico	EFFICIENZA	118,00
Manutenzione delle opere di urbanizzazione e decoro urbano - Danneggiamenti al patrimonio comunale a seguito di sinistro e ripristino stati dei luoghi - numero stime	EFFICIENZA	2,00
Manutenzione delle opere di urbanizzazione e decoro urbano - Istruttoria tecnica per occupazioni aree a verde pubblico - numero nulla osta	EFFICIENZA	59,00
Manutenzione delle opere di urbanizzazione e decoro urbano - Istruttoria tecnica per realizzazione passo carrabile - numero pareri tecnici	EFFICIENZA	121,00
Parchi e giardini, verde urbano, pozzi e fontane - Spese per la manutenzione e la tutela del verde urbano - Euro	EFFICIENZA	159.000,00
Parchi e giardini, verde urbano, pozzi e fontane - Istruttorie per abbattimento alberature private	EFFICIENZA	47,00
Parchi e giardini, verde urbano, pozzi e fontane - affidamento lavori	EFFICIENZA	9,00
Autisti di rappresentanza - Trasferte effettuate nell'anno	EFFICIENZA	218,00



## PIANO ESECUTIVO DI GESTIONE - FUNZIONI

4-5

### APPALTI LAVORI PUBBLICI - FUNZIONIGRAMMA - OBIETTIVI OPERATIVI

INDICATORI		
Descrizione	Tipo	Valore Atteso
Procedure appalti lavori - Predisposizione atti amministrativi inerenti l'istruttoria di gara - numero procedure di gara	EFFICIENZA	6,00
Procedure appalti lavori - Collaborazione con i R.U.P. per comunicazioni Autorità di Vigilanza - n. schede compilate e trasmesse all'Osservatorio Regionale	EFFICIENZA	100,00
Procedure appalti lavori - Verifica requisiti soggetti affidatari - numero soggetti verificati	EFFICIENZA	150,00
Procedure appalti lavori - Predisposizione corrispondenza secondo gli usi commerciali, mediante apposito scambio di lettere, ai sensi dell'art. 32 comma 14 del D.lgs. 50/2016, per affidamenti di importo inferiore ad E 40.000,00.	EFFICIENZA	150,00
Supporto amministrativo e coordinamento procedurale - Collaborazione alla predisposizione del programma triennale delle opere pubbliche: compilazione schede SITAT Osservatorio Regionale - n. compilazioni	EFFICIENZA	1,00



## PIANO ESECUTIVO DI GESTIONE - FUNZIONI

5-1

### PIANIFICAZIONE URBANISTICA - FUNZIONIGRAMMA - OBIETTIVI OPERATIVI

INDICATORI		
Descrizione	Tipo	Valore Atteso
Strumentazione urbanistica e paesaggistica - Aggiornamento quadro conoscitivo del patrimonio edilizio esistente - n. edifici privi di scheda classificati	EFFICIENZA	80,00
Strumentazione urbanistica e paesaggistica - Rilascio certificati destinazione urbanistica	EFFICIENZA	400,00
Strumentazione urbanistica e paesaggistica - Rilascio pareri urbanistici	EFFICIENZA	120,00
Strumentazione urbanistica e paesaggistica - Collaborazioni a rilevazioni statistiche con fornitura dati	EFFICIENZA	10,00
Strumentazione urbanistica e paesaggistica - Redazione documentazione per procedura di Valutazione Ambientale Strategica in qualità di Autorità Procedente - n. documenti prodotti	EFFICIENZA	1,00
Strumentazione urbanistica e paesaggistica - Frazionamenti/deposito tipo mappale	EFFICIENZA	75,00
Strumentazione urbanistica e paesaggistica - Aggiornamento annuale catasto boschi e pascoli percorsi da fuoco - n. atti di aggiornamento	EFFICIENZA	2,00
Strumentazione urbanistica e paesaggistica - Varianti al PS e al RU - avvii di procedimenti di variante	EFFICIENZA	2,00
Strumentazione urbanistica e paesaggistica - Varianti al PS e al RU - procedimenti di controdeduzioni	EFFICIENZA	1,00
Strumentazione urbanistica e paesaggistica - Varianti al PS e al RU - approvazioni di varianti	EFFICIENZA	1,00
Strumentazione urbanistica e paesaggistica - Varianti al PS e al RU - adozioni varianti	EFFICIENZA	1,00
Strumentazione urbanistica e paesaggistica - Piani attuativi e loro varianti adottati	EFFICIENZA	4,00
Strumentazione urbanistica e paesaggistica - Piani attuativi e loro varianti approvati	EFFICIENZA	2,00
Piani insediamenti produttivi - Trasformazione di diritto di superficie in diritto di proprietà di lotti PIP - n. istruttorie propedeutiche all'atto di assegnazione	EFFICIENZA	2,00
Piani insediamenti produttivi - Rilascio nullaosta alla vendita di immobili tra privati realizzati nei PIP	EFFICIENZA	9,00
Piani insediamenti produttivi - Rilascio nullaosta alla locazione/vendita di immobili tra privati realizzati nelle ex aree PIP	EFFICIENZA	11,00
Piani insediamenti produttivi - Rilascio pareri su ex aree PIP	EFFICIENZA	2,00
Piani insediamenti produttivi - Controlli sul rispetto del Regolamento PIP e/o obblighi contrattuali e irrogazione di eventuali sanzioni	EFFICIENZA	1,00



## PIANO ESECUTIVO DI GESTIONE - FUNZIONI

5-2

### VINCOLI E TERRITORIO APERTO - FUNZIONIGRAMMA - OBIETTIVI OPERATIVI

INDICATORI		
Descrizione	Tipo	Valore Atteso
Autorizzazioni paesaggistiche, accertamenti di conformità edilizia e compatibilità paesaggistica, procedimenti relativi al Codice dei beni culturali e del paesaggio - Compatibilità paesaggistica condoni - n. verifiche	EFFICIENZA	2,00
Autorizzazioni paesaggistiche, accertamenti di conformità edilizia e compatibilità paesaggistica, procedimenti relativi al Codice dei beni culturali e del paesaggio - Procedure accertamenti di conformità edilizia - n. accertamenti	EFFICIENZA	25,00
Autorizzazioni paesaggistiche, accertamenti di conformità edilizia e compatibilità paesaggistica, procedimenti relativi al Codice dei beni culturali e del paesaggio - Istruttorie e rilascio autorizzazioni paesaggistiche	EFFICIENZA	131,00
Autorizzazioni paesaggistiche, accertamenti di conformità edilizia e compatibilità paesaggistica, procedimenti relativi al Codice dei beni culturali e del paesaggio - Rilascio attestazioni ai sensi dell'art. 149 D.Lgs. n. 42/2004	EFFICIENZA	1,00
Autorizzazioni paesaggistiche, accertamenti di conformità edilizia e compatibilità paesaggistica, procedimenti relativi al Codice dei beni culturali e del paesaggio - Compatibilità paesaggistica Art. 167 D.Lgs. n. 42/2004 - n. accertamenti	EFFICIENZA	20,00
Autorizzazioni paesaggistiche, accertamenti di conformità edilizia e compatibilità paesaggistica, procedimenti relativi al Codice dei beni culturali e del paesaggio - Commissioni per il paesaggio - n. sedute	EFFICIENZA	17,00
Autorizzazioni paesaggistiche, accertamenti di conformità edilizia e compatibilità paesaggistica, procedimenti relativi al Codice dei beni culturali e del paesaggio - Conferenze di Servizio varie - n. pareri rilasciati	EFFICIENZA	8,00
Autorizzazioni paesaggistiche, accertamenti di conformità edilizia e compatibilità paesaggistica, procedimenti relativi al Codice dei beni culturali e del paesaggio - Acquisizione nulla osta soprintendenza beni	EFFICIENZA	130,00
Autorizzazioni paesaggistiche, accertamenti di conformità edilizia e compatibilità paesaggistica, procedimenti relativi al Codice dei beni culturali e del paesaggio - Partecipazione a conferenze dei servizi	EFFICIENZA	15,00
Autorizzazioni paesaggistiche, accertamenti di conformità edilizia e compatibilità paesaggistica, procedimenti relativi al Codice dei beni culturali e del paesaggio - indizione conferenze di servizio	EFFICIENZA	9,00
Condoni edilizi - Rilascio condoni edilizi di cui alle L. n. 47/85, 724/94 e LRT n. 53/2004	EFFICIENZA	18,00
Titoli edilizi - n. atti di conformità	EFFICIENZA	259,00
Titoli edilizi - n. PMAA	EFFICIENZA	18,00
Titoli edilizi - n. DIA/SCIA	EFFICIENZA	9,00
Titoli edilizi - relazioni agronomiche	EFFICIENZA	5,00
Titoli edilizi - n. permessi di costruire	EFFICIENZA	38,00
Politiche agricole - Piani di utilizzazione agronomica	EFFICIENZA	13,00
Energie rinnovabili: PAS C.d.S. per Aut. Unica	EFFICIENZA	8,00
Valutazioni incidenza - n. autorizzazioni	EFFICIENZA	10,00
Vincolo idrogeologico - n. D.I.L.	EFFICIENZA	3,00





## PIANO ESECUTIVO DI GESTIONE - FUNZIONI

5-2

### VINCOLI E TERRITORIO APERTO - FUNZIONIGRAMMA - OBIETTIVI OPERATIVI

INDICATORI		
Descrizione	Tipo	Valore Atteso
Vincolo idrogeologico - n. contributi istruttori/proposte sanzionamento	EFFICIENZA	10,00
Vincolo idrogeologico - n. autorizzazioni	EFFICIENZA	42,00
Vincolo idrogeologico - partecipazione a conferenze dei servizi	EFFICIENZA	15,00
Vincolo idrogeologico - indizione conferenze di servizio	EFFICIENZA	9,00
Rischio Idraulico - Pareri di competenza Consorzio Bonifica e Genio Civile	EFFICIENZA	18,00
Tutela risorsa idrica - n. SCIA	EFFICIENZA	50,00
Scarico acque reflue - n. nulla osta preventivi	EFFICIENZA	22,00
Scarico acque reflue - n. autorizzazioni	EFFICIENZA	60,00
Scarico acque reflue - n. sanzioni	EFFICIENZA	11,00
Rischio idraulico, idrogeologico, difesa del suolo e tutela risorsa idrica - aree boscate e relative sanzioni - n. pareri rilasciati	EFFICIENZA	18,00



## PIANO ESECUTIVO DI GESTIONE - FUNZIONI

5-3

### EDILIZIA PRIVATA - FUNZIONIGRAMMA - OBIETTIVI OPERATIVI

INDICATORI		
Descrizione	Tipo	Valore Atteso
Procedimenti relativi ai titoli edilizi in aree urbane non vincolate - n. comunicazioni art. 80 LRT n. 1/05	EFFICIENZA	1.841,00
Procedimenti relativi ai titoli edilizi in aree urbane non vincolate - n. permessi di costruire	EFFICIENZA	577,00
Procedimenti relativi ai titoli edilizi in aree urbane non vincolate - n. SCIA	EFFICIENZA	431,00
Procedimenti relativi ai titoli edilizi in aree urbane non vincolate - n. autorizzazioni insegne, targhe, tende da sole	EFFICIENZA	288,00
Sportello SUAPE - n. CIL	EFFICIENZA	148,00
Sportello SUAPE - Progetti presentati via PEC e gestiti in modalità informatica	EFFICIENZA	2.400,00
Sportello SUAPE - certificazioni di agibilità	EFFICIENZA	262,00
Sportello SUAPE - ricezione pratiche edilizie	EFFICIENZA	882,00



## PIANO ESECUTIVO DI GESTIONE - FUNZIONI

6-1

### ENTRATE - FUNZIONIGRAMMA - OBIETTIVI OPERATIVI

INDICATORI		
Descrizione	Tipo	Valore Atteso
Gettito lotta all'evasione da avvisi di accertamento emessi - IMU - Euro	EFFICIENZA	1.400.000,00
Gettito lotta all'evasione da avvisi di accertamento emessi - TARI - Euro	EFFICIENZA	500.000,00
Lotta all'evasione: avvisi di accertamento emessi relativamente alle entrate gestite dal Servizio	EFFICIENZA	7.000,00
Gestione delle fasi relative alla riscossione diretta delle entrate - avvisi di pagamento inviati per TARI, TOSAP, ICP, COSAP	EFFICIENZA	48.980,00
Gestione delle fasi relative alla riscossione diretta TARI - solleciti di pagamento TARI inviati	EFFICIENZA	7.800,00
Contribuenti TARI	EFFICIENZA	43.600,00
Contribuenti IMU	EFFICIENZA	24.800,00
Contribuenti TOSAP / COSAP	EFFICIENZA	5.700,00
Contribuenti ICP	EFFICIENZA	3.900,00
Ricorsi presentati davanti alla Commissione Tributaria Provinciale - % ricorsi su avvisi inviati	EFFICIENZA	0,40
Autorizzazioni / concessioni passi carrabili	EFFICIENZA	95,00
Autorizzazioni occupazione suolo pubblico	EFFICIENZA	650,00
Autorizzazioni imposta comunale pubblicità temporenea	EFFICIENZA	35,00



## PIANO ESECUTIVO DI GESTIONE - FUNZIONI

### 6-2 PATRIMONIO E PARTECIPAZIONI SOCIETARIE - FUNZIONIGRAMMA - OBIETTIVI OPERATIVI

INDICATORI		
Descrizione	Tipo	Valore Atteso
Gestione beni immobili e locazioni - gestione locali comunali di utilizzo temporaneo, ricorrente e continuativo - n. sale trattate	EFFICIENZA	51,00
Gestione beni immobili e locazioni - Gestione fitti attivi e passivi - n. affitti gestiti	EFFICIENZA	51,00
Partecipazioni societarie e controllo sugli enti partecipati - n. aziende partecipate/speciali	EFFICIENZA	21,00
Procedimenti relativi al demanio marittimo ed al Codice della Navigazione - Istruttorie per rilascio di: concessioni (nuove o rinnovo e subingresso); autorizz. corridoi di lancio, attività ludico-sportiva, manifestazioni; prelievo sabbia e acqua di mare	EFFICIENZA	105,00
Piani di Edilizia Economica e Popolare (PEEP) - Gestione alloggi/finanziamenti - numero procedimenti	EFFICIENZA	1,00
Piani di Edilizia Economica e Popolare (PEEP) - Verifica requisiti soggettivi di soci prenotatari/riservisti art. 21 L. n. 457/78 - numero verifiche	EFFICIENZA	1,00
Piani di Edilizia Economica e Popolare (PEEP) - Commissione Prefettura per assegnazione alloggi - numero verbali	EFFICIENZA	1,00
Piani di Edilizia Economica e Popolare (PEEP) - Diritto di prelazione su alloggi di ERP sovvenzionata L. n. 560/93 - n. atti di disposizione dirigenziale a non esercitare il diritto di prelazione	EFFICIENZA	29,00



## PIANO ESECUTIVO DI GESTIONE - FUNZIONI

6-3

### DEMOGRAFICI - FUNZIONIGRAMMA - OBIETTIVI OPERATIVI

INDICATORI		
Descrizione	Tipo	Valore Atteso
Anagrafe - numero carte d'identità elettroniche rilasciate	EFFICIENZA	8.000,00
Anagrafe - Variazioni anagrafiche	EFFICIENZA	5.686,00
Anagrafe - Variazioni e aggiornamenti AIRE	EFFICIENZA	278,00
Anagrafe - anagrafe cittadini stranieri - n. inserimenti permessi di soggiorno sulla procedura informatica	EFFICIENZA	582,00
Anagrafe - anagrafe cittadini stranieri - n. avvii procedimento di cancellazione per ignota dimora	EFFICIENZA	631,00
Anagrafe - anagrafe cittadini stranieri - n. conclusioni procedimento di cancellazione per ignota dimora	EFFICIENZA	144,00
Anagrafe - Mutazione dati individuali a seguito di comunicazioni	EFFICIENZA	586,00
Anagrafe - Rilascio certificazioni	EFFICIENZA	11.692,00
Anagrafe - Autentiche di firme ed atti di notorietà	EFFICIENZA	1.400,00
Anagrafe - Iscrizione in APR da altri comuni, da estero e da irreperibilità - numero di iscrizioni	EFFICIENZA	1.653,00
Anagrafe - Variazione e aggiornamento APR - numero di variazioni	EFFICIENZA	586,00
Anagrafe - Iscrizione AIRE - numero di iscrizioni	EFFICIENZA	116,00
Anagrafe - Cancellazione AIRE - numero di cancellazioni	EFFICIENZA	14,00
Anagrafe - Nulla osta per C.I. rilasciate dai consolati	EFFICIENZA	32,00
Anagrafe - Attestazioni di soggiorno permanente	EFFICIENZA	10,00
Anagrafe - Controllo degli accessi all'Anagrafe Informatizzata - n. nuove autorizzazioni erogate	EFFICIENZA	64,00
Anagrafe - Controllo degli accessi all'Anagrafe Informatizzata - n. accessi registrati (hit)	EFFICIENZA	600.000,00
Anagrafe - Aggiornamenti dello schedario dell'Anagrafe Temporanea e relative comunicazioni	EFFICIENZA	18,00
Leva - Formazione e aggiornamento ruoli matricolari - numero comunicazioni ad altri enti	EFFICIENZA	112,00
Stato civile - Formazione atti di matrimonio, relative comunicazioni e annotazioni - numero atti redatti	EFFICIENZA	248,00
Stato civile - Adozioni nazionali e internazionali minori e non - numero procedimenti di adozione	EFFICIENZA	6,00
Stato civile - Redazione atti di morte, relative comunicazioni e annotazioni	EFFICIENZA	1.213,00
Stato civile - Autorizzazioni al trasporto e sepoltura	EFFICIENZA	1.225,00
Stato civile - Autorizzazione alla dispersione delle ceneri	EFFICIENZA	62,00
Stato civile - Autorizzazione all'affidamento delle ceneri	EFFICIENZA	70,00
Stato civile - Autorizzazioni alla cremazione	EFFICIENZA	400,00



## PIANO ESECUTIVO DI GESTIONE - FUNZIONI

6-3

### DEMOGRAFICI - FUNZIONIGRAMMA - OBIETTIVI OPERATIVI

INDICATORI		
Descrizione	Tipo	Valore Atteso
Stato civile - atti di Cittadinanza ordinaria, Attestazioni del Sindaco e Cittadinanza Jure Sanguinis	EFFICIENZA	259,00
Stato civile - atti di nascita, relative comunicazioni e annotazioni	EFFICIENZA	654,00
Stato civile - pubblicazioni per matrimonio	EFFICIENZA	321,00
Stato civile - Eventi registrati nel registro di stato civile	EFFICIENZA	4.135,00
Stato civile - Avvio procedimenti per separazione o divorzio	EFFICIENZA	90,00
Stato Civile - Conclusioni atto di separazione o divorzio	EFFICIENZA	90,00



## PIANO ESECUTIVO DI GESTIONE - FUNZIONI

6-4

### ATTIVITA' PRODUTTIVE - FUNZIONIGRAMMA - OBIETTIVI OPERATIVI

INDICATORI		
Descrizione	Tipo	Valore Atteso
Procedimenti in materia di attività economiche - autorizzazioni/licenze per attività commerciali, produttive, artigianali e di servizi rilasciate nell'anno	EFFICIENZA	50,00
Procedimenti in materia di attività economiche - Scia per attività commerciali, produttive, artigianali, di servizi e agricoltura per apertura - sub ingressi - trasferimenti - variazioni - cessazioni . Numero pratiche presentate	EFFICIENZA	1.000,00
Procedimenti in materia di attività economiche - Controlli regolarità contributiva subingressi operatori aree pubbliche. Numero DURC/attestazioni richieste	EFFICIENZA	250,00
Procedimenti in materia di attività economiche - Comunicazioni ai fini dell'aggiornamento della registrazione ai sensi dell'art. 6 del REG CE N. 852/2004. Numero pratiche presentate	EFFICIENZA	100,00
Procedimenti in materia di attività economiche - Scia - Reg. (CE) 852/2004. Numero pratiche presentate	EFFICIENZA	100,00
Procedimenti in materia di attività economiche - Verifiche e procedimenti sanzionatori - n. disposizioni dirigenziali sanzionatorie	EFFICIENZA	50,00
Sportello Unico per le Attività Produttive (SUAP) - Numero pratiche presentate	EFFICIENZA	2.100,00
Caccia - Consegna e ritiro tesserini venatori	EFFICIENZA	1.800,00
Autorizzazioni - SCIA di Polizia Amministrativa - Autorizzazioni / licenze rilasciate nell'anno	EFFICIENZA	50,00
Autorizzazioni - SCIA di Polizia Amministrativa - Procedimenti in materia di Polizia Amministrativa - Scia per apertura, subingressi, trasferimenti, variazioni, cessazioni - Numero pratiche presentate	EFFICIENZA	80,00



## PIANO ESECUTIVO DI GESTIONE - FUNZIONI

6-5

### PROVVEDITORATO - FUNZIONIGRAMMA - OBIETTIVI OPERATIVI

INDICATORI		
Descrizione	Tipo	Valore Atteso
Appalti di fornitura di beni e di prestazione di servizi - appalti di fornitura - numero appalti affidati	EFFICIENZA	94,00
Appalti di fornitura di beni e di prestazione di servizi - appalti di servizi - numero appalti affidati	EFFICIENZA	155,00
Appalti di fornitura di beni e di prestazione di servizi - % di beni e servizi acquistati da centrali di committenza	EFFICIENZA	83,00
Programmazione, acquisti e gestione di beni mobili - Beni mobili: ricevimento richiesta settori	EFFICIENZA	124,00
Servizi assicurativi - istruttorie svolte	EFFICIENZA	102,00
Servizi assicurativi - liquidazioni effettuate	EFFICIENZA	41,00
Servizi assicurativi - richieste presentate	EFFICIENZA	102,00
Servizi di supporto interno - sgomberi effettuati	EFFICIENZA	44,00
Servizi di supporto interno - presa in carico di oggetti smarriti	EFFICIENZA	116,00
Servizi di supporto interno - traslochi uffici	EFFICIENZA	34,00
Servizi di supporto interno - restituzione oggetti smarriti	EFFICIENZA	34,00





## PIANO ESECUTIVO DI GESTIONE - FUNZIONI

### 6-6 GESTIONE APPALTI DI SERVIZI E FORNITURE - FUNZIONIGRAMMA - OBIETTIVI OPERATIVI

INDICATORI		
Descrizione	Tipo	Valore Atteso
Controllo procedure di affidamento di forniture di beni e prestazioni di servizi - numero procedure di affidamento supportate	EFFICIENZA	8,00



## PIANO ESECUTIVO DI GESTIONE - FUNZIONI

7-1

### COMANDO

INDICATORI		
Descrizione	Tipo	Valore Atteso
Centrale operativa e sportello relazioni con il pubblico - Ricezione e gestione istanze di rilascio autorizzazione/contrassegno per la circolazione di veicoli nelle ZTL	EFFICIENZA	466,00
Centrale operativa e sportello relazioni con il pubblico - Ricezione e gestione istanze di rilascio autorizzazione/contrassegno per i veicoli al servizio di residenti invalidi	EFFICIENZA	353,00
Sanzioni amministrative: procedura, contenzioso, introiti - Gestione del contenzioso (ricorsi, opposizioni, ecc.) relativo ai procedimenti sanzionatori	EFFICIENZA	917,00
Sanzioni amministrative: procedura, contenzioso, introiti - Notifiche effettuate	EFFICIENZA	26.786,00
Sanzioni amministrative: procedura, contenzioso, introiti - Ricezione e gestione richieste liquidazione competenze vari Comuni per attività di notificazione	EFFICIENZA	193,00
Varco elettronico, permessi di transito - Gestione del sistema elettronico di controllo degli accessi veicolari alla Zona a Traffico Limitato	EFFICIENZA	3.013,00



## PIANO ESECUTIVO DI GESTIONE - FUNZIONI

### 7-2 POLIZIA STRADALE, SICUREZZA E MOBILITA' - FUNZIONIGRAMMA - OBIETTIVI OPERATIVI

INDICATORI		
Descrizione	Tipo	Valore Atteso
Informative e notifiche - Polizia amministrativa - verbali di contravvenzione emessi	EFFICIENZA	54,00
Informative e notifiche - Polizia annonaria - verbali di contravvenzione emessi	EFFICIENZA	75,00
Informative e notifiche - Polizia commerciale - verbali di contravvenzione	EFFICIENZA	73,00
Polizia stradale, infortunistica, educazione stradale - Ore di presenza degli operatori P.M. negli Istituti di istruzione	EFFICIENZA	192,00
Polizia stradale, infortunistica, educazione stradale - Educazione stradale - presenze in manifestazioni	EFFICIENZA	68,00
Polizia stradale, infortunistica, educazione stradale - Incidenti rilevati	EFFICIENZA	731,00
Polizia tributaria, amministrativa e giudiziaria - UO Edilizia -Accertamento mancata agibilità - violazioni rilevate	EFFICIENZA	0,00
Polizia tributaria, amministrativa e giudiziaria - Accertamenti abusi edilizi a rilevanza amministrativa	EFFICIENZA	30,00
Polizia tributaria, amministrativa e giudiziaria - UO Edilizia - Attività di accertamento per conto di vari Settori comunali	EFFICIENZA	26,00
Polizia tributaria, amministrativa e giudiziaria - Accertamenti abusi edilizi a rilevanza penale	EFFICIENZA	37,00
Servizi di controllo, presidio del territorio e di pronto intervento - Attività informativa, di accertamento e rilascio pareri, per conto di vari Settori comunali od Enti esterni diversi	EFFICIENZA	7.367,00
Servizi di controllo, presidio del territorio e di pronto intervento - Verbale di interrimento carcassa animale	EFFICIENZA	32,00
Servizi di controllo, presidio del territorio e di pronto intervento - Controlli antidegrado - numero ore	EFFICIENZA	867,00
Servizi di controllo, presidio del territorio e di pronto intervento - Controlli di polizia stradale (etilometro)	EFFICIENZA	14,00
Servizi di controllo, presidio del territorio e di pronto intervento - Controlli di polizia amministrativa	EFFICIENZA	7,00
Servizi di controllo, presidio del territorio e di pronto intervento - controlli di polizia stradale autovelox	EFFICIENZA	240,00



## PIANO ESECUTIVO DI GESTIONE - FUNZIONI

7-3

### PROTEZIONE CIVILE - FUNZIONIGRAMMA - OBIETTIVI OPERATIVI

INDICATORI		
Descrizione	Tipo	Valore Atteso
Protezione civile - Corsi di formazione / esercitazione del personale operante in Protezione civile - ore pro capite anno	EFFICIENZA	120,00
Protezione civile - Aggiornamento dati dinamici del Piano comunale di protezione civile	EFFICIENZA	1,00



## PIANO ESECUTIVO DI GESTIONE - FUNZIONI

7-4

### AMBIENTE - FUNZIONIGRAMMA - OBIETTIVI OPERATIVI

INDICATORI		
Descrizione	Tipo	Valore Atteso
Inquinamento acustico: istruttoria e rilascio pareri pratiche edilizie	EFFICIENZA	210,00
Inquinamento acustico: istruttoria e rilascio pareri pratiche SUAP	EFFICIENZA	46,00
Inquinamento acustico: istruttoria e rilascio pareri pratiche Piani Attuativi e P.M.	EFFICIENZA	10,00
Inquinamento acustico: Gestione esposti	EFFICIENZA	10,00
Bonifiche: siti inquinati D.Lgs 152/06 istruttoria C.d.S. - PROVVEDIMENTI	EFFICIENZA	2,00
Bonifiche: Abbandono rifiuti art. 192 D.Lgs. 152/06 - provvedimenti	EFFICIENZA	2,00
Bonifiche: prevenzione rischio amianto - ordinanze e atti conseguenti	EFFICIENZA	18,00
Bonifiche: Pareri AIA, VIA e VAS	EFFICIENZA	4,00
SIR "Le Strillaie": Monitoraggio e smaltimento concentrato (gare e affidamenti) - istruttorie	EFFICIENZA	5,00
SIR "Le Strillaie": gestione contenziosi	EFFICIENZA	6,00
SIR "Le Strillaie": rapporti con Enti (Regione, ARPAT, USL e comuni conferitori) - istruttorie	EFFICIENZA	15,00
SIR "Le Strillaie": MISP e MISE - istruttorie	EFFICIENZA	2,00
Affari animali: gestione canile (gara e affidamento), convalida adozioni	EFFICIENZA	40,00
Affari animali: ordinanze animali pericolosi	EFFICIENZA	8,00
Affari animali: randagismo felino - colonie feline riconosciute	EFFICIENZA	5,00
Affari animali: disinfestazioni/derattizzazioni (gare e affidamenti), volatili molesti - ordinanze	EFFICIENZA	8,00
Affari animali: smaltimento carcasse	EFFICIENZA	110,00
Affari animali: autorizzazioni esposizioni	EFFICIENZA	5,00
Affari animali: gestione segnalazioni	EFFICIENZA	70,00



## PIANO ESECUTIVO DI GESTIONE - FUNZIONI

7-5

### MOBILITA' - FUNZIONIGRAMMA - OBIETTIVI OPERATIVI

INDICATORI		
Descrizione	Tipo	Valore Atteso
Rilascio autorizzazioni per manifestazioni sportive su strada	EFFICIENZA	40,00
Ordinanze di viabilità a carattere temporaneo o permanente	EFFICIENZA	532,00
Rilascio autorizzazione al transito con veicoli eccezionali sulle strade comunali	EFFICIENZA	14,00



## PIANO ESECUTIVO DI GESTIONE - FUNZIONI

7-6

### CICLO DEI RIFIUTI - FUNZIONIGRAMMA - OBIETTIVI OPERATIVI

INDICATORI		
Descrizione	Tipo	Valore Atteso
% Raccolta differenziata RSU	EFFICIENZA	34,13
Tonnellate di Rifiuti Solidi Urbani (RSU) raccolti	EFFICIENZA	43.397,29

## **ALLEGATO "C" – ALLEGATI CONTABILI**

*Forniti dal Settore Risorse finanziarie, servizi educativi, cultura e turismo*



**SERVIZIO CONTRATTI E TRASPARENZA****ENTRATE PER TITOLI, TIPOLOGIE E CATEGORIE PER CAPITOLI**

TITOLO TIPOLOGIA CATEGORIA CAPITOLO	DENOMINAZIONE		PREVISIONI INIZIALI ANNO 2019	VARIAZIONI		PREVISIONI DEFINITIVE ANNO 2019
				in aumento	in diminuzione	
	Fondo pluriennale vincolato per spese correnti	previsioni di competenza	0,00	0,00	0,00	0,00
	Fondo pluriennale vincolato per spese in conto capitale	previsioni di competenza	0,00	0,00	0,00	0,00
	Utilizzo avanzo di amministrazione	previsioni di competenza	0,00	0,00	0,00	0,00
	<i>-di cui avanzo di amministrazione utilizzato anticipatamente</i>		0,00	0,00	0,00	0,00
	Fondo di Cassa all'01/01/2019	previsioni di cassa	0,00	0,00	0,00	0,00
<b>TITOLO 3</b>	<b>Entrate extratributarie</b>					
30100	Tipologia 100: Vendita di beni e servizi e proventi derivanti dalla gestione dei beni					
3010200	Entrate dalla vendita e dall'erogazione di servizi					
5400/0	DIRITTI DI ROGITO E SEGRETERIA APPALTI E CONTRATTI	previsione di competenza	70.000,00	0,00	0,00	70.000,00
		previsione di cassa	72.775,48	920,88	0,00	73.696,36
<b>Totale Categoria</b>	<b>Entrate dalla vendita e dall'erogazione di servizi</b>	<b>previsione di competenza</b>	<b>70.000,00</b>	<b>0,00</b>	<b>0,00</b>	<b>70.000,00</b>
<b>3010200</b>		<b>previsione di cassa</b>	<b>72.775,48</b>	<b>920,88</b>	<b>0,00</b>	<b>73.696,36</b>
<b>Totale Tipologia</b>	<b>Tipologia 100: Vendita di beni e servizi e proventi derivanti dalla gestione dei beni</b>	<b>previsione di competenza</b>	<b>70.000,00</b>	<b>0,00</b>	<b>0,00</b>	<b>70.000,00</b>
<b>30100</b>		<b>previsione di cassa</b>	<b>72.775,48</b>	<b>920,88</b>	<b>0,00</b>	<b>73.696,36</b>
30000	Entrate extratributarie	previsione di competenza	70.000,00	0,00	0,00	70.000,00
<b>Totale TITOLO 3</b>		<b>previsione di cassa</b>	<b>72.775,48</b>	<b>920,88</b>	<b>0,00</b>	<b>73.696,36</b>
<b>TITOLO 9</b>	<b>Entrate per conto terzi e partite di giro</b>					
90200	Tipologia 200: Entrate per conto terzi					
9020400	Depositi di/preso terzi					
27510/0	DEPOSITO SPESE CONTRATTUALI (F.C.87250 U.)	previsione di competenza	50.000,00	0,00	0,00	50.000,00
		previsione di cassa	60.511,50	0,00	9.574,50	50.937,00
<b>Totale Categoria</b>	<b>Depositi di/preso terzi</b>	<b>previsione di competenza</b>	<b>50.000,00</b>	<b>0,00</b>	<b>0,00</b>	<b>50.000,00</b>
<b>9020400</b>		<b>previsione di cassa</b>	<b>60.511,50</b>	<b>0,00</b>	<b>9.574,50</b>	<b>50.937,00</b>
<b>Totale Tipologia</b>	<b>Tipologia 200: Entrate per conto terzi</b>	<b>previsione di competenza</b>	<b>50.000,00</b>	<b>0,00</b>	<b>0,00</b>	<b>50.000,00</b>
<b>90200</b>		<b>previsione di cassa</b>	<b>60.511,50</b>	<b>0,00</b>	<b>9.574,50</b>	<b>50.937,00</b>
90000	Entrate per conto terzi e partite di giro	previsione di competenza	50.000,00	0,00	0,00	50.000,00
<b>Totale TITOLO 9</b>		<b>previsione di cassa</b>	<b>60.511,50</b>	<b>0,00</b>	<b>9.574,50</b>	<b>50.937,00</b>
<b>TOTALE TITOLI</b>		<b>previsione di competenza</b>	<b>120.000,00</b>	<b>0,00</b>	<b>0,00</b>	<b>120.000,00</b>
		<b>previsione di cassa</b>	<b>133.286,98</b>	<b>920,88</b>	<b>9.574,50</b>	<b>124.633,36</b>
<b>TOTALE GENERALE DELLE ENTRATE</b>		<b>previsione di competenza</b>	<b>120.000,00</b>	<b>0,00</b>	<b>0,00</b>	<b>120.000,00</b>
		<b>previsione di cassa</b>	<b>133.286,98</b>			

**SERVIZIO AFFARI LEGALI****ENTRATE PER TITOLI, TIPOLOGIE E CATEGORIE PER CAPITOLI**

TITOLO TIPOLOGIA CATEGORIA CAPITOLO	DENOMINAZIONE		PREVISIONI INIZIALI ANNO 2019	VARIAZIONI		PREVISIONI DEFINITIVE ANNO 2019
				in aumento	in diminuzione	
	Fondo pluriennale vincolato per spese correnti	previsioni di competenza	0,00	0,00	0,00	0,00
	Fondo pluriennale vincolato per spese in conto capitale	previsioni di competenza	0,00	0,00	0,00	0,00
	Utilizzo avanzo di amministrazione	previsioni di competenza	0,00	0,00	0,00	0,00
	<i>-di cui avanzo di amministrazione utilizzato anticipatamente</i>		0,00	0,00	0,00	0,00
	Fondo di Cassa all'01/01/2019	previsioni di cassa	0,00	0,00	0,00	0,00
<b>TITOLO 3</b>	<b>Entrate extratributarie</b>					
30500	Tipologia 500: Rimborsi e altre entrate correnti					
3050200	Rimborsi in entrata					
10760/0	PROVENTI DA ATTIVITA' UFFICIO LEGALE (F.C. 30562)	previsione di competenza	47.000,00	0,00	0,00	47.000,00
		previsione di cassa	66.680,93	0,00	99,27	66.581,66
<b>Totale Categoria</b>	<b>Rimborsi in entrata</b>	<b>previsione di competenza</b>	<b>47.000,00</b>	<b>0,00</b>	<b>0,00</b>	<b>47.000,00</b>
<b>3050200</b>		<b>previsione di cassa</b>	<b>66.680,93</b>	<b>0,00</b>	<b>99,27</b>	<b>66.581,66</b>
<b>Totale Tipologia</b>	<b>Tipologia 500: Rimborsi e altre entrate correnti</b>	<b>previsione di competenza</b>	<b>47.000,00</b>	<b>0,00</b>	<b>0,00</b>	<b>47.000,00</b>
<b>30500</b>		<b>previsione di cassa</b>	<b>66.680,93</b>	<b>0,00</b>	<b>99,27</b>	<b>66.581,66</b>
30000	Entrate extratributarie	previsione di competenza	47.000,00	0,00	0,00	47.000,00
<b>Totale TITOLO 3</b>		<b>previsione di cassa</b>	<b>66.680,93</b>	<b>0,00</b>	<b>99,27</b>	<b>66.581,66</b>
<b>TOTALE TITOLI</b>		<b>previsione di competenza</b>	<b>47.000,00</b>	<b>0,00</b>	<b>0,00</b>	<b>47.000,00</b>
		<b>previsione di cassa</b>	<b>66.680,93</b>	<b>0,00</b>	<b>99,27</b>	<b>66.581,66</b>
<b>TOTALE GENERALE DELLE ENTRATE</b>		<b>previsione di competenza</b>	<b>47.000,00</b>	<b>0,00</b>	<b>0,00</b>	<b>47.000,00</b>
		<b>previsione di cassa</b>	<b>66.680,93</b>			

**SERVIZIO PROVVEDITORATO****ENTRATE PER TITOLI, TIPOLOGIE E CATEGORIE PER CAPITOLI**

TITOLO TIPOLOGIA CATEGORIA CAPITOLO	DENOMINAZIONE		PREVISIONI INIZIALI ANNO 2019	VARIAZIONI		PREVISIONI DEFINITIVE ANNO 2019
				in aumento	in diminuzione	
	Fondo pluriennale vincolato per spese correnti	previsioni di competenza	0,00	0,00	0,00	0,00
	Fondo pluriennale vincolato per spese in conto capitale	previsioni di competenza	0,00	0,00	0,00	0,00
	Utilizzo avanzo di amministrazione	previsioni di competenza	0,00	0,00	0,00	0,00
	<i>-di cui avanzo di amministrazione utilizzato anticipatamente</i>		0,00	0,00	0,00	0,00
	Fondo di Cassa all'01/01/2019	previsioni di cassa	0,00	0,00	0,00	0,00
<b>TITOLO 3</b>	<b>Entrate extratributarie</b>					
	<b>30100</b>	<b>Tipologia 100: Vendita di beni e servizi e proventi derivanti dalla gestione dei beni</b>				
	<b>3010100</b>	<b>Vendita di beni</b>				
	5123/0	PROVENTI DALLA FARMACIA (RILEVANTE IVA)	previsione di competenza	0,00	0,00	0,00
			previsione di cassa	0,00	1.092,60	1.092,60
<b>Totale Categoria</b>	<b>Vendita di beni</b>		<b>previsione di competenza</b>	<b>0,00</b>	<b>0,00</b>	<b>0,00</b>
<b>3010100</b>			<b>previsione di cassa</b>	<b>0,00</b>	<b>1.092,60</b>	<b>1.092,60</b>
<b>Totale Tipologia</b>	<b>Tipologia 100: Vendita di beni e servizi e proventi derivanti dalla gestione dei beni</b>		<b>previsione di competenza</b>	<b>0,00</b>	<b>0,00</b>	<b>0,00</b>
<b>30100</b>			<b>previsione di cassa</b>	<b>0,00</b>	<b>1.092,60</b>	<b>1.092,60</b>
<b>30000</b>	<b>Entrate extratributarie</b>		<b>previsione di competenza</b>	<b>0,00</b>	<b>0,00</b>	<b>0,00</b>
<b>Totale TITOLO 3</b>			<b>previsione di cassa</b>	<b>0,00</b>	<b>1.092,60</b>	<b>1.092,60</b>
<b>TITOLO 4</b>	<b>Entrate in conto capitale</b>					
	<b>40400</b>	<b>Tipologia 400: Entrate da alienazione di beni materiali e immateriali</b>				
	<b>4040100</b>	<b>Alienazione di beni materiali</b>				
	11915/0	ALIENAZIONE MEZZI DI TRASPORTO (F.C. VARI U.)	previsione di competenza	0,00	0,00	0,00
			previsione di cassa	0,00	0,00	0,00
<b>Totale Categoria</b>	<b>Alienazione di beni materiali</b>		<b>previsione di competenza</b>	<b>0,00</b>	<b>0,00</b>	<b>0,00</b>
<b>4040100</b>			<b>previsione di cassa</b>	<b>0,00</b>	<b>0,00</b>	<b>0,00</b>
<b>Totale Tipologia</b>	<b>Tipologia 400: Entrate da alienazione di beni materiali e immateriali</b>		<b>previsione di competenza</b>	<b>0,00</b>	<b>0,00</b>	<b>0,00</b>
<b>40400</b>			<b>previsione di cassa</b>	<b>0,00</b>	<b>0,00</b>	<b>0,00</b>
<b>40000</b>	<b>Entrate in conto capitale</b>		<b>previsione di competenza</b>	<b>0,00</b>	<b>0,00</b>	<b>0,00</b>
<b>Totale TITOLO 4</b>			<b>previsione di cassa</b>	<b>0,00</b>	<b>0,00</b>	<b>0,00</b>
<b>TOTALE TITOLI</b>			<b>previsione di competenza</b>	<b>0,00</b>	<b>0,00</b>	<b>0,00</b>
			<b>previsione di cassa</b>	<b>0,00</b>	<b>1.092,60</b>	<b>1.092,60</b>
<b>TOTALE GENERALE DELLE ENTRATE</b>			<b>previsione di competenza</b>	<b>0,00</b>	<b>0,00</b>	<b>0,00</b>
			<b>previsione di cassa</b>	<b>0,00</b>	<b>1.092,60</b>	<b>1.092,60</b>



## SERVIZIO PROGRAMMAZIONE E CONTROLLO DELLA SPESA

### ENTRATE PER TITOLI, TIPOLOGIE E CATEGORIE PER CAPITOLI

TITOLO TIPOLOGIA CATEGORIA CAPITOLO	DENOMINAZIONE		PREVISIONI INIZIALI ANNO 2019	VARIAZIONI		PREVISIONI DEFINITIVE ANNO 2019
				in aumento	in diminuzione	
	Fondo pluriennale vincolato per spese correnti	previsioni di competenza	0,00	0,00	0,00	0,00
	Fondo pluriennale vincolato per spese in conto capitale	previsioni di competenza	0,00	0,00	0,00	0,00
	Utilizzo avanzo di amministrazione	previsioni di competenza	0,00	0,00	0,00	0,00
	<i>-di cui avanzo di amministrazione utilizzato anticipatamente</i>		0,00	0,00	0,00	0,00
	Fondo di Cassa all'01/01/2019	previsioni di cassa	0,00	0,00	0,00	0,00
<b>TITOLO 2</b>	<b>Trasferimenti correnti</b>					
20101	Tipologia 101: Trasferimenti correnti da Amministrazioni pubbliche					
2010101	Trasferimenti correnti da Amministrazioni Centrali					
5003/0	RIMBORSO SPESE PERSONALE COMANDATO A TERZI (FC 32730-32731-32733)	previsione di competenza	223.900,00	0,00	0,00	223.900,00
		previsione di cassa	469.840,70	0,00	664,99	469.175,71
<b>Totale Categoria</b>	<b>Trasferimenti correnti da Amministrazioni Centrali</b>	<b>previsione di competenza</b>	<b>223.900,00</b>	<b>0,00</b>	<b>0,00</b>	<b>223.900,00</b>
<b>2010101</b>		<b>previsione di cassa</b>	<b>469.840,70</b>	<b>0,00</b>	<b>664,99</b>	<b>469.175,71</b>
2010102	Trasferimenti correnti da Amministrazioni Locali					
5005/0	FONDI REG. FUNZIONI TRASFERITE IN TURISMO E SOCIALE (FC 49950-49951-49521-49615)	previsione di competenza	250.145,00	0,00	0,00	250.145,00
		previsione di cassa	250.145,00	0,00	0,00	250.145,00
<b>Totale Categoria</b>	<b>Trasferimenti correnti da Amministrazioni Locali</b>	<b>previsione di competenza</b>	<b>250.145,00</b>	<b>0,00</b>	<b>0,00</b>	<b>250.145,00</b>
<b>2010102</b>		<b>previsione di cassa</b>	<b>250.145,00</b>	<b>0,00</b>	<b>0,00</b>	<b>250.145,00</b>
<b>Totale Tipologia</b>	<b>Tipologia 101: Trasferimenti correnti da Amministrazioni pubbliche</b>	<b>previsione di competenza</b>	<b>474.045,00</b>	<b>0,00</b>	<b>0,00</b>	<b>474.045,00</b>
<b>20101</b>		<b>previsione di cassa</b>	<b>719.985,70</b>	<b>0,00</b>	<b>664,99</b>	<b>719.320,71</b>
20000	Trasferimenti correnti	previsione di competenza	474.045,00	0,00	0,00	474.045,00
		previsione di cassa	719.985,70	0,00	664,99	719.320,71
<b>Totale TITOLO 2</b>						
<b>TITOLO 3</b>	<b>Entrate extratributarie</b>					
30500	Tipologia 500: Rimborsi e altre entrate correnti					
3050200	Rimborsi in entrata					
10710/0	INCENTIVAZIONE INTERNA: QUOTA PERSONALE ENTE FC51074	previsione di competenza	17.705,00	0,00	0,00	17.705,00
		previsione di cassa	19.400,45	15.131,60	0,00	34.532,05
10720/0	RIMBORSI VARI IN MATERIA DI PERSONALE	previsione di competenza	209.380,00	0,00	0,00	209.380,00
		previsione di cassa	456.185,47	79.444,74	0,00	535.630,21
<b>Totale Categoria</b>	<b>Rimborsi in entrata</b>	<b>previsione di competenza</b>	<b>227.085,00</b>	<b>0,00</b>	<b>0,00</b>	<b>227.085,00</b>
<b>3050200</b>		<b>previsione di cassa</b>	<b>475.585,92</b>	<b>94.576,34</b>	<b>0,00</b>	<b>570.162,26</b>
<b>Totale Tipologia</b>	<b>Tipologia 500: Rimborsi e altre entrate correnti</b>	<b>previsione di competenza</b>	<b>227.085,00</b>	<b>0,00</b>	<b>0,00</b>	<b>227.085,00</b>
<b>30500</b>		<b>previsione di cassa</b>	<b>475.585,92</b>	<b>94.576,34</b>	<b>0,00</b>	<b>570.162,26</b>
30000	Entrate extratributarie	previsione di competenza	227.085,00	0,00	0,00	227.085,00
		previsione di cassa	475.585,92	94.576,34	0,00	570.162,26
<b>Totale TITOLO 3</b>						
<b>TITOLO 9</b>	<b>Entrate per conto terzi e partite di giro</b>					
90100	Tipologia 100: Entrate per partite di giro					
9010200	Ritenute su redditi da lavoro dipendente					
27010/1	RITENUTE SU RETRIBUZIONI:C.P.D.E.L.- (F.C.87000/1)	previsione di competenza	1.200.000,00	0,00	0,00	1.200.000,00
		previsione di cassa	1.200.000,00	0,00	0,00	1.200.000,00
27010/3	RITENUTE SU RETRIBUZIONI:C.P.I.A.- (F.C.87000/3)	previsione di competenza	80.000,00	0,00	0,00	80.000,00
		previsione di cassa	80.000,00	0,00	0,00	80.000,00
27010/4	RITENUTE SU RETRIBUZIONI: I.N.P.G.I.- (F.C.87000/4)	previsione di competenza	10.000,00	0,00	0,00	10.000,00
		previsione di cassa	10.000,00	0,00	0,00	10.000,00
27010/5	RITENUTE SU RETRIBUZIONI:I.N.A.D.E.L.-PREVIDENZA (F.C.87000/5)	previsione di competenza	200.000,00	0,00	0,00	200.000,00
		previsione di cassa	200.000,00	0,00	0,00	200.000,00
27110/0	RITENUTE SU RETRIBUZIONI PER CONTRIBUTI A RISCATTO:(F.C.87050)	previsione di competenza	45.000,00	0,00	0,00	45.000,00
		previsione di cassa	45.000,00	0,00	0,00	45.000,00
27310/0	RITENUTE VARIE SU RETRIBUZIONI (F.C.87150 E.)	previsione di competenza	600.000,00	0,00	0,00	600.000,00

**SERVIZIO PROGRAMMAZIONE E CONTROLLO DELLA SPESA****ENTRATE PER TITOLI, TIPOLOGIE E CATEGORIE PER CAPITOLI**

TITOLO TIPOLOGIA CATEGORIA CAPITOLO	DENOMINAZIONE		PREVISIONI INIZIALI ANNO 2019	VARIAZIONI		PREVISIONI DEFINITIVE ANNO 2019
				in aumento	in diminuzione	
		previsione di cassa	600.000,00	0,00	0,00	600.000,00
Totale Categoria 9010200	Ritenute su redditi da lavoro dipendente	previsione di competenza	2.135.000,00	0,00	0,00	2.135.000,00
		previsione di cassa	2.135.000,00	0,00	0,00	2.135.000,00
Totale Tipologia 90100	Tipologia 100: Entrate per partite di giro	previsione di competenza	2.135.000,00	0,00	0,00	2.135.000,00
		previsione di cassa	2.135.000,00	0,00	0,00	2.135.000,00
90000	Entrate per conto terzi e partite di giro	previsione di competenza	2.135.000,00	0,00	0,00	2.135.000,00
Totale TITOLO 9		previsione di cassa	2.135.000,00	0,00	0,00	2.135.000,00
<b>TOTALE TITOLI</b>		previsione di competenza	2.836.130,00	0,00	0,00	2.836.130,00
		previsione di cassa	3.330.571,62	94.576,34	664,99	3.424.482,97
<b>TOTALE GENERALE DELLE ENTRATE</b>		previsione di competenza	2.836.130,00	0,00	0,00	2.836.130,00
		previsione di cassa	3.330.571,62			



## SERVIZIO ENTRATE

### ENTRATE PER TITOLI, TIPOLOGIE E CATEGORIE PER CAPITOLI

TITOLO TIPOLOGIA CATEGORIA CAPITOLO	DENOMINAZIONE		PREVISIONI INIZIALI ANNO 2019	VARIAZIONI		PREVISIONI DEFINITIVE ANNO 2019
				in aumento	in diminuzione	
	Fondo pluriennale vincolato per spese correnti	previsioni di competenza	0,00	0,00	0,00	0,00
	Fondo pluriennale vincolato per spese in conto capitale	previsioni di competenza	0,00	0,00	0,00	0,00
	Utilizzo avanzo di amministrazione	previsioni di competenza	0,00	0,00	0,00	0,00
	<i>-di cui avanzo di amministrazione utilizzato anticipatamente</i>		0,00	0,00	0,00	0,00
	Fondo di Cassa all'01/01/2019	previsioni di cassa	0,00	0,00	0,00	0,00
<b>TITOLO 1</b>	<b>Entrate correnti di natura tributaria, contributiva e perequativa</b>					
<b>10101</b>	<b>Tipologia 101: Imposte, tasse e proventi assimilati</b>					
<b>1010106</b>	<b>Imposta municipale propria</b>					
631/0	IMPOSTA MUNICIPALE PROPRIA	previsione di competenza	19.400.000,00	0,00	0,00	19.400.000,00
		previsione di cassa	20.159.843,89	1.274.162,16	0,00	21.434.006,05
<b>Totale Categoria</b>	<b>Imposta municipale propria</b>	<b>previsione di competenza</b>	<b>19.400.000,00</b>	<b>0,00</b>	<b>0,00</b>	<b>19.400.000,00</b>
<b>1010106</b>		<b>previsione di cassa</b>	<b>20.159.843,89</b>	<b>1.274.162,16</b>	<b>0,00</b>	<b>21.434.006,05</b>
<b>1010108</b>	<b>Imposta comunale sugli immobili (ICI)</b>					
630/0	IMPOSTA COMUNALE IMMOBILI	previsione di competenza	0,00	0,00	0,00	0,00
		previsione di cassa	0,00	0,00	0,00	0,00
<b>Totale Categoria</b>	<b>Imposta comunale sugli immobili (ICI)</b>	<b>previsione di competenza</b>	<b>0,00</b>	<b>0,00</b>	<b>0,00</b>	<b>0,00</b>
<b>1010108</b>		<b>previsione di cassa</b>	<b>0,00</b>	<b>0,00</b>	<b>0,00</b>	<b>0,00</b>
<b>1010116</b>	<b>Addizionale comunale IRPEF</b>					
350/0	ADDIZIONALE COMUNALE IRPEF	previsione di competenza	8.850.000,00	0,00	0,00	8.850.000,00
		previsione di cassa	15.721.612,95	0,00	579.849,13	15.141.763,82
<b>Totale Categoria</b>	<b>Addizionale comunale IRPEF</b>	<b>previsione di competenza</b>	<b>8.850.000,00</b>	<b>0,00</b>	<b>0,00</b>	<b>8.850.000,00</b>
<b>1010116</b>		<b>previsione di cassa</b>	<b>15.721.612,95</b>	<b>0,00</b>	<b>579.849,13</b>	<b>15.141.763,82</b>
<b>1010151</b>	<b>Tassa smaltimento rifiuti solidi urbani</b>					
700/0	TASSA RIFIUTI E SERVIZI - TARES	previsione di competenza	0,00	0,00	0,00	0,00
		previsione di cassa	1.663.799,48	0,00	291.373,50	1.372.425,98
800/0	TASSA RITIRO,RACCOLTA,TRASPORTO RIFIUTI SOLIDI URBANI	previsione di competenza	0,00	0,00	0,00	0,00
		previsione di cassa	5.120.417,49	0,00	25.975,67	5.094.441,82
810/0	ADDIZIONALE EX E.C.A.	previsione di competenza	0,00	0,00	0,00	0,00
		previsione di cassa	572.598,43	0,00	2.501,14	570.097,29
820/0	TASSA SUI RIFIUTI - TARI	previsione di competenza	17.995.400,00	0,00	665.520,00	17.329.880,00
		previsione di cassa	30.385.699,10	0,00	1.104.729,74	29.280.969,36
<b>Totale Categoria</b>	<b>Tassa smaltimento rifiuti solidi urbani</b>	<b>previsione di competenza</b>	<b>17.995.400,00</b>	<b>0,00</b>	<b>665.520,00</b>	<b>17.329.880,00</b>
<b>1010151</b>		<b>previsione di cassa</b>	<b>37.742.514,50</b>	<b>0,00</b>	<b>1.424.580,05</b>	<b>36.317.934,45</b>
<b>1010152</b>	<b>Tassa occupazione spazi e aree pubbliche</b>					
640/0	TASSA OCCUPAZIONE SPAZI ED AREE PUBBLICHE PERMANENTE	previsione di competenza	0,00	0,00	0,00	0,00
		previsione di cassa	756.620,44	41.318,23	0,00	797.938,67
650/0	TASSA OCCUPAZIONE SPAZI ED AREE PUBBLICHE TEMPORANEA E MERCATI	previsione di competenza	0,00	0,00	0,00	0,00
		previsione di cassa	154.756,10	73.685,99	0,00	228.442,09
<b>Totale Categoria</b>	<b>Tassa occupazione spazi e aree pubbliche</b>	<b>previsione di competenza</b>	<b>0,00</b>	<b>0,00</b>	<b>0,00</b>	<b>0,00</b>
<b>1010152</b>		<b>previsione di cassa</b>	<b>911.376,54</b>	<b>115.004,22</b>	<b>0,00</b>	<b>1.026.380,76</b>
<b>1010153</b>	<b>Imposta comunale sulla pubblicita' e diritto sulle pubbliche affissioni</b>					
200/0	IMPOSTA COMUNALE SULLA PUBBLICITA'	previsione di competenza	950.000,00	0,00	0,00	950.000,00
		previsione di cassa	1.790.245,92	0,00	152.455,00	1.637.790,92
1200/0	DIRITTI SULLE PUBBLICHE AFFISSIONI	previsione di competenza	30.000,00	0,00	0,00	30.000,00
		previsione di cassa	37.132,27	0,00	5.927,92	31.204,35
<b>Totale Categoria</b>	<b>Imposta comunale sulla pubblicita' e diritto sulle pubbliche affissioni</b>	<b>previsione di competenza</b>	<b>980.000,00</b>	<b>0,00</b>	<b>0,00</b>	<b>980.000,00</b>
<b>1010153</b>		<b>previsione di cassa</b>	<b>1.827.378,19</b>	<b>0,00</b>	<b>158.382,92</b>	<b>1.668.995,27</b>
<b>1010176</b>	<b>Tributo per i servizi indivisibili (TASI)</b>					
633/0	TRIBUTO SERVIZI INDIVISIBILI - TASI	previsione di competenza	175.000,00	0,00	0,00	175.000,00



## SERVIZIO ENTRATE

### ENTRATE PER TITOLI, TIPOLOGIE E CATEGORIE PER CAPITOLI

TITOLO TIPOLOGIA CATEGORIA CAPITOLO	DENOMINAZIONE		PREVISIONI INIZIALI ANNO 2019	VARIAZIONI		PREVISIONI DEFINITIVE ANNO 2019
				in aumento	in diminuzione	
		previsione di cassa	179.209,97	0,00	4.209,97	175.000,00
830/0	TRIBUTO SERVIZI INDIVISIBILI - TASI	previsione di competenza	0,00	0,00	0,00	0,00
		previsione di cassa	0,00	0,00	0,00	0,00
<b>Totale Categoria</b>	<b>Tributo per i servizi indivisibili (TASI)</b>	<b>previsione di competenza</b>	<b>175.000,00</b>	<b>0,00</b>	<b>0,00</b>	<b>175.000,00</b>
<b>1010176</b>		<b>previsione di cassa</b>	<b>179.209,97</b>	<b>0,00</b>	<b>4.209,97</b>	<b>175.000,00</b>
<b>1010199</b>	<b>Altre imposte, tasse e proventi assimilati n.a.c.</b>					
450/0	I.C.I.A.P. (COMPRESO QUOTA PER AMM.NE PROV.LE CAP.34770 U)	previsione di competenza	0,00	0,00	0,00	0,00
		previsione di cassa	0,00	0,00	0,00	0,00
1270/0	RECUPERO IMPOSTE E TASSE	previsione di competenza	2.400.000,00	0,00	0,00	2.400.000,00
		previsione di cassa	11.576.048,56	2.043.209,70	0,00	13.619.258,26
<b>Totale Categoria</b>	<b>Altre imposte, tasse e proventi assimilati n.a.c.</b>	<b>previsione di competenza</b>	<b>2.400.000,00</b>	<b>0,00</b>	<b>0,00</b>	<b>2.400.000,00</b>
<b>1010199</b>		<b>previsione di cassa</b>	<b>11.576.048,56</b>	<b>2.043.209,70</b>	<b>0,00</b>	<b>13.619.258,26</b>
<b>Totale Tipologia</b>	<b>Tipologia 101: Imposte, tasse e proventi assimilati</b>	<b>previsione di competenza</b>	<b>49.800.400,00</b>	<b>0,00</b>	<b>665.520,00</b>	<b>49.134.880,00</b>
<b>10101</b>		<b>previsione di cassa</b>	<b>88.117.984,60</b>	<b>3.432.376,08</b>	<b>2.167.022,07</b>	<b>89.383.338,61</b>
<b>10000</b>	<b>Entrate correnti di natura tributaria, contributiva e perequativa</b>	<b>previsione di competenza</b>	<b>49.800.400,00</b>	<b>0,00</b>	<b>665.520,00</b>	<b>49.134.880,00</b>
<b>Totale TITOLO 1</b>		<b>previsione di cassa</b>	<b>88.117.984,60</b>	<b>3.432.376,08</b>	<b>2.167.022,07</b>	<b>89.383.338,61</b>
<b>TITOLO 2</b>	<b>Trasferimenti correnti</b>					
<b>20101</b>	<b>Tipologia 101: Trasferimenti correnti da Amministrazioni pubbliche</b>					
<b>2010101</b>	<b>Trasferimenti correnti da Amministrazioni Centrali</b>					
1382/0	MINOR GETTITO ICI ESENZIONE PRIMA CASA	previsione di competenza	0,00	0,00	0,00	0,00
		previsione di cassa	0,00	0,00	0,00	0,00
1383/0	RIMBORSO STATALE TARSU EDIFICI SCOLASTICI LEGGE 31/2008 ART 33BIS	previsione di competenza	63.000,00	390,00	0,00	63.390,00
		previsione di cassa	126.391,46	0,00	63.001,46	63.390,00
<b>Totale Categoria</b>	<b>Trasferimenti correnti da Amministrazioni Centrali</b>	<b>previsione di competenza</b>	<b>63.000,00</b>	<b>390,00</b>	<b>0,00</b>	<b>63.390,00</b>
<b>2010101</b>		<b>previsione di cassa</b>	<b>126.391,46</b>	<b>0,00</b>	<b>63.001,46</b>	<b>63.390,00</b>
<b>Totale Tipologia</b>	<b>Tipologia 101: Trasferimenti correnti da Amministrazioni pubbliche</b>	<b>previsione di competenza</b>	<b>63.000,00</b>	<b>390,00</b>	<b>0,00</b>	<b>63.390,00</b>
<b>20101</b>		<b>previsione di cassa</b>	<b>126.391,46</b>	<b>0,00</b>	<b>63.001,46</b>	<b>63.390,00</b>
<b>20000</b>	<b>Trasferimenti correnti</b>	<b>previsione di competenza</b>	<b>63.000,00</b>	<b>390,00</b>	<b>0,00</b>	<b>63.390,00</b>
<b>Totale TITOLO 2</b>		<b>previsione di cassa</b>	<b>126.391,46</b>	<b>0,00</b>	<b>63.001,46</b>	<b>63.390,00</b>
<b>TITOLO 3</b>	<b>Entrate extratributarie</b>					
<b>30100</b>	<b>Tipologia 100: Vendita di beni e servizi e proventi derivanti dalla gestione dei beni</b>					
<b>3010100</b>	<b>Vendita di beni</b>					
8130/0	DEPURAZIONE ACQUE CIVILI ABITAZIONI	previsione di competenza	0,00	0,00	0,00	0,00
		previsione di cassa	0,00	0,00	0,00	0,00
8132/0	RECUPERO MOROSITA' SERVIZIO IDRICO (RILEVANTE IVA)	previsione di competenza	0,00	0,00	0,00	0,00
		previsione di cassa	24.920,73	0,00	306,82	24.613,91
<b>Totale Categoria</b>	<b>Vendita di beni</b>	<b>previsione di competenza</b>	<b>0,00</b>	<b>0,00</b>	<b>0,00</b>	<b>0,00</b>
<b>3010100</b>		<b>previsione di cassa</b>	<b>24.920,73</b>	<b>0,00</b>	<b>306,82</b>	<b>24.613,91</b>
<b>3010300</b>	<b>Proventi derivanti dalla gestione dei beni</b>					
9131/0	COSAP PERMANENTE	previsione di competenza	930.000,00	0,00	0,00	930.000,00
		previsione di cassa	930.000,00	0,00	0,00	930.000,00
9132/0	COSAP TEMPORANEA	previsione di competenza	320.000,00	0,00	0,00	320.000,00
		previsione di cassa	320.000,00	0,00	0,00	320.000,00
<b>Totale Categoria</b>	<b>Proventi derivanti dalla gestione dei beni</b>	<b>previsione di competenza</b>	<b>1.250.000,00</b>	<b>0,00</b>	<b>0,00</b>	<b>1.250.000,00</b>
<b>3010300</b>		<b>previsione di cassa</b>	<b>1.250.000,00</b>	<b>0,00</b>	<b>0,00</b>	<b>1.250.000,00</b>
<b>Totale Tipologia</b>	<b>Tipologia 100: Vendita di beni e servizi e proventi derivanti dalla gestione dei beni</b>	<b>previsione di competenza</b>	<b>1.250.000,00</b>	<b>0,00</b>	<b>0,00</b>	<b>1.250.000,00</b>
<b>30100</b>		<b>previsione di cassa</b>	<b>1.274.920,73</b>	<b>0,00</b>	<b>306,82</b>	<b>1.274.613,91</b>
<b>30200</b>	<b>Tipologia 200: Proventi derivanti dall'attività di controllo e repressione delle irregolarità e degli illeciti</b>					
<b>3020300</b>	<b>Entrate da imprese derivanti dall'attività di controllo e repressione delle irregolarità e degli illeciti</b>					
7300/0	PROVENTI DA SANZIONI AMM.VE AFFISSIONI E PUBBLICITA' ART.24 DLGS 507/93 (FINANZIA CAP.49460 U.)	previsione di competenza	0,00	0,00	0,00	0,00



## SERVIZIO ENTRATE

### ENTRATE PER TITOLI, TIPOLOGIE E CATEGORIE PER CAPITOLI

TITOLO TIPOLOGIA CATEGORIA CAPITOLO	DENOMINAZIONE		PREVISIONI INIZIALI ANNO 2019	VARIAZIONI		PREVISIONI DEFINITIVE ANNO 2019
				in aumento	in diminuzione	
		previsione di cassa	0,00	0,00	0,00	0,00
<b>Totale Categoria</b> 3020300	<b>Entrate da Imprese derivanti dall'attività di controllo e repressione delle irregolarità e degli illeciti</b>	previsione di competenza previsione di cassa	0,00 0,00	0,00 0,00	0,00 0,00	0,00 0,00
<b>Totale Tipologia</b> 30200	<b>Tipologia 200: Proventi derivanti dall'attività di controllo e repressione delle irregolarità e degli illeciti</b>	previsione di competenza previsione di cassa	0,00 0,00	0,00 0,00	0,00 0,00	0,00 0,00
<b>30000</b>	<b>Entrate extratributarie</b>	previsione di competenza previsione di cassa	1.250.000,00 1.274.920,73	0,00 0,00	0,00 306,82	1.250.000,00 1.274.613,91
<b>TITOLO 9</b>	<b>Entrate per conto terzi e partite di giro</b>					
<b>90200</b>	<b>Tipologia 200: Entrate per conto terzi</b>					
<b>9020500</b>	<b>Riscossione imposte e tributi per conto terzi</b>					
28900/0	TRIBUTO PROVINCIALE TARES (F.C. 89000)	previsione di competenza	1.012.000,00	0,00	0,00	1.012.000,00
		previsione di cassa	1.609.038,34	0,00	23.769,05	1.585.269,29
<b>Totale Categoria</b> 9020500	<b>Riscossione imposte e tributi per conto terzi</b>	previsione di competenza previsione di cassa	1.012.000,00 1.609.038,34	0,00 0,00	0,00 23.769,05	1.012.000,00 1.585.269,29
<b>Totale Tipologia</b> 90200	<b>Tipologia 200: Entrate per conto terzi</b>	previsione di competenza previsione di cassa	1.012.000,00 1.609.038,34	0,00 0,00	0,00 23.769,05	1.012.000,00 1.585.269,29
<b>90000</b>	<b>Entrate per conto terzi e partite di giro</b>	previsione di competenza previsione di cassa	1.012.000,00 1.609.038,34	0,00 0,00	0,00 23.769,05	1.012.000,00 1.585.269,29
<b>Totale TITOLO 9</b>						
<b>TOTALE TITOLI</b>		previsione di competenza previsione di cassa	52.125.400,00 91.128.335,13	390,00 3.432.376,08	665.520,00 2.254.099,40	51.460.270,00 92.306.611,81
<b>TOTALE GENERALE DELLE ENTRATE</b>		previsione di competenza previsione di cassa	52.125.400,00 91.128.335,13	390,00	665.520,00	51.460.270,00





## SERVIZIO PATRIMONIO E PART. SOCIETARIE

### ENTRATE PER TITOLI, TIPOLOGIE E CATEGORIE PER CAPITOLI

TITOLO TIPOLOGIA CATEGORIA CAPITOLO	DENOMINAZIONE		PREVISIONI INIZIALI ANNO 2019	VARIAZIONI		PREVISIONI DEFINITIVE ANNO 2019
				in aumento	in diminuzione	
	Fondo pluriennale vincolato per spese correnti	previsioni di competenza	0,00	0,00	0,00	0,00
	Fondo pluriennale vincolato per spese in conto capitale	previsioni di competenza	0,00	0,00	0,00	0,00
	Utilizzo avanzo di amministrazione	previsioni di competenza	0,00	0,00	0,00	0,00
	<i>-di cui avanzo di amministrazione utilizzato anticipatamente</i>		0,00	0,00	0,00	0,00
	Fondo di Cassa all'01/01/2019	previsioni di cassa	0,00	0,00	0,00	0,00
<b>TITOLO 2</b>	<b>Trasferimenti correnti</b>					
20101	Tipologia 101: Trasferimenti correnti da Amministrazioni pubbliche					
2010102	Trasferimenti correnti da Amministrazioni Locali					
3353/0	FONDI REGIONALI GESTIONE DEMANIO MARITTIMO LR 88/98	previsione di competenza	45.000,00	0,00	0,00	45.000,00
		previsione di cassa	73.944,76	0,00	28.944,76	45.000,00
<b>Totale Categoria</b>	<b>Trasferimenti correnti da Amministrazioni Locali</b>	<b>previsione di competenza</b>	<b>45.000,00</b>	<b>0,00</b>	<b>0,00</b>	<b>45.000,00</b>
2010102		<b>previsione di cassa</b>	<b>73.944,76</b>	<b>0,00</b>	<b>28.944,76</b>	<b>45.000,00</b>
<b>Totale Tipologia</b>	<b>Tipologia 101: Trasferimenti correnti da Amministrazioni pubbliche</b>	<b>previsione di competenza</b>	<b>45.000,00</b>	<b>0,00</b>	<b>0,00</b>	<b>45.000,00</b>
20101		<b>previsione di cassa</b>	<b>73.944,76</b>	<b>0,00</b>	<b>28.944,76</b>	<b>45.000,00</b>
20103	Tipologia 103: Trasferimenti correnti da Imprese					
2010302	Altri trasferimenti correnti da imprese					
4986/0	CONTRIBUTO FONDAZIONE MPS PER POLO UNIVERSITARIO-F-C.39051	previsione di competenza	0,00	0,00	0,00	0,00
		previsione di cassa	0,00	0,00	0,00	0,00
<b>Totale Categoria</b>	<b>Altri trasferimenti correnti da imprese</b>	<b>previsione di competenza</b>	<b>0,00</b>	<b>0,00</b>	<b>0,00</b>	<b>0,00</b>
2010302		<b>previsione di cassa</b>	<b>0,00</b>	<b>0,00</b>	<b>0,00</b>	<b>0,00</b>
<b>Totale Tipologia</b>	<b>Tipologia 103: Trasferimenti correnti da Imprese</b>	<b>previsione di competenza</b>	<b>0,00</b>	<b>0,00</b>	<b>0,00</b>	<b>0,00</b>
20103		<b>previsione di cassa</b>	<b>0,00</b>	<b>0,00</b>	<b>0,00</b>	<b>0,00</b>
<b>20000</b>	<b>Trasferimenti correnti</b>	<b>previsione di competenza</b>	<b>45.000,00</b>	<b>0,00</b>	<b>0,00</b>	<b>45.000,00</b>
<b>Totale TITOLO 2</b>		<b>previsione di cassa</b>	<b>73.944,76</b>	<b>0,00</b>	<b>28.944,76</b>	<b>45.000,00</b>
<b>TITOLO 3</b>	<b>Entrate extratributarie</b>					
30100	Tipologia 100: Vendita di beni e servizi e proventi derivanti dalla gestione dei beni					
3010300	Proventi derivanti dalla gestione dei beni					
9100/0	FITTO BENI IMMOBILI DELL'ENTE	previsione di competenza	275.000,00	0,00	0,00	275.000,00
		previsione di cassa	773.256,31	82.745,95	0,00	856.002,26
9110/0	FITTI ATTIVI NIDI E MATERNE (RIL IVA)	previsione di competenza	0,00	0,00	0,00	0,00
		previsione di cassa	0,00	0,00	0,00	0,00
9120/0	CANONE CONCESSIONE AREE PER ANTENNE TELEFONICHE	previsione di competenza	99.000,00	0,00	0,00	99.000,00
		previsione di cassa	179.683,92	4.750,62	0,00	184.434,54
9141/0	FITTI IMMOBILI FONDAZIONE GROSSETO CULTURA (RIL IVA)	previsione di competenza	0,00	0,00	0,00	0,00
		previsione di cassa	0,00	0,00	0,00	0,00
9167/0	CANONE AREE TELEFONIA (DA CONVENZIONE GEA) FC 34212	previsione di competenza	0,00	0,00	0,00	0,00
		previsione di cassa	0,00	0,00	0,00	0,00
9169/0	FITTO IMMOBILI POLO UNIVERSITARIO (RIL IVA)	previsione di competenza	0,00	0,00	0,00	0,00
		previsione di cassa	0,00	0,00	0,00	0,00
9230/0	GESTIONE CENTRO EDUCAZIONE AMBIENTALE	previsione di competenza	180,00	0,00	0,00	180,00
		previsione di cassa	33.392,07	0,00	0,00	33.392,07
9251/0	MONETIZZAZIONE TRASFORMAZ DIRITTI REALI SUI PEEP	previsione di competenza	280.000,00	50.000,00	0,00	330.000,00
		previsione di cassa	372.518,73	6.641,34	0,00	379.160,07
9300/0	CANONE RETE GAS-METANO (RILEVANTE IVA)	previsione di competenza	480.000,00	0,00	0,00	480.000,00
		previsione di cassa	1.416.960,96	0,00	0,00	1.416.960,96
10680/0	PROVENTO BANCHINAGGIO	previsione di competenza	0,00	0,00	0,00	0,00
		previsione di cassa	33.372,72	0,00	0,00	33.372,72
<b>Totale Categoria</b>	<b>Proventi derivanti dalla gestione dei beni</b>	<b>previsione di competenza</b>	<b>1.134.180,00</b>	<b>50.000,00</b>	<b>0,00</b>	<b>1.184.180,00</b>
3010300		<b>previsione di cassa</b>	<b>2.809.184,71</b>	<b>94.137,91</b>	<b>0,00</b>	<b>2.903.322,62</b>



## SERVIZIO PATRIMONIO E PART. SOCIETARIE

### ENTRATE PER TITOLI, TIPOLOGIE E CATEGORIE PER CAPITOLI

TITOLO TIPOLOGIA CATEGORIA CAPITOLO	DENOMINAZIONE		PREVISIONI INIZIALI ANNO 2019	VARIAZIONI		PREVISIONI DEFINITIVE ANNO 2019
				in aumento	in diminuzione	
<b>Totale Tipologia</b> <b>30100</b>	<b>Tipologia 100: Vendita di beni e servizi e proventi derivanti dalla gestione dei beni</b>					
		previsione di competenza	1.134.180,00	50.000,00	0,00	1.184.180,00
		previsione di cassa	2.809.184,71	94.137,91	0,00	2.903.322,62
<b>30400</b>	<b>Tipologia 400: Altre entrate da redditi di capitale</b>					
<b>3040300</b>	<b>Entrate derivanti dalla distribuzione di utili e avanzi</b>					
100000/0	UTILI DA SOCIETA' PARTECIPATE	previsione di competenza	400.000,00	415.000,00	0,00	815.000,00
		previsione di cassa	400.000,00	415.000,00	0,00	815.000,00
<b>Totale Categoria</b> <b>3040300</b>	<b>Entrate derivanti dalla distribuzione di utili e avanzi</b>					
		previsione di competenza	400.000,00	415.000,00	0,00	815.000,00
		previsione di cassa	400.000,00	415.000,00	0,00	815.000,00
<b>Totale Tipologia</b> <b>30400</b>	<b>Tipologia 400: Altre entrate da redditi di capitale</b>					
		previsione di competenza	400.000,00	415.000,00	0,00	815.000,00
		previsione di cassa	400.000,00	415.000,00	0,00	815.000,00
<b>30500</b>	<b>Tipologia 500: Rimborsi e altre entrate correnti</b>					
<b>3059900</b>	<b>Altre entrate correnti n.a.c.</b>					
9400/0	CENSI, CANONI, LIVELLI ED ALTRE PRESTAZIONI ATTIVE	previsione di competenza	6.000,00	0,00	0,00	6.000,00
		previsione di cassa	23.872,05	454,41	0,00	24.326,46
9405/0	CESSIONE ALLOGGI PRIVATI IN AREE PEEP	previsione di competenza	2.000,00	0,00	0,00	2.000,00
		previsione di cassa	2.000,00	0,00	0,00	2.000,00
10730/0	RIMBORSO SPESE GARA DISTRIBUZIONE GAS (FC 50100)	previsione di competenza	340.000,00	0,00	0,00	340.000,00
		previsione di cassa	383.920,00	0,00	0,00	383.920,00
11030/0	PROVENTI AGENZIA QUALITA' SERVIZI-F.C.32550	previsione di competenza	0,00	0,00	0,00	0,00
		previsione di cassa	0,00	0,00	0,00	0,00
<b>Totale Categoria</b> <b>3059900</b>	<b>Altre entrate correnti n.a.c.</b>					
		previsione di competenza	348.000,00	0,00	0,00	348.000,00
		previsione di cassa	409.792,05	454,41	0,00	410.246,46
<b>Totale Tipologia</b> <b>30500</b>	<b>Tipologia 500: Rimborsi e altre entrate correnti</b>					
		previsione di competenza	348.000,00	0,00	0,00	348.000,00
		previsione di cassa	409.792,05	454,41	0,00	410.246,46
<b>30000</b>	<b>Entrate extratributarie</b>					
		previsione di competenza	1.882.180,00	465.000,00	0,00	2.347.180,00
		previsione di cassa	3.618.976,76	509.592,32	0,00	4.128.569,08
<b>Totale TITOLO 3</b>						
<b>TITOLO 4</b>	<b>Entrate in conto capitale</b>					
<b>40200</b>	<b>Tipologia 200: Contributi agli investimenti</b>					
<b>4020300</b>	<b>Contributi agli investimenti da Imprese</b>					
13545/0	ACQUISIZIONE AREA PIAZZA MARCONI (MPS) FC 72076	previsione di competenza	0,00	0,00	0,00	0,00
		previsione di cassa	0,00	0,00	0,00	0,00
<b>Totale Categoria</b> <b>4020300</b>	<b>Contributi agli investimenti da Imprese</b>					
		previsione di competenza	0,00	0,00	0,00	0,00
		previsione di cassa	0,00	0,00	0,00	0,00
<b>Totale Tipologia</b> <b>40200</b>	<b>Tipologia 200: Contributi agli investimenti</b>					
		previsione di competenza	0,00	0,00	0,00	0,00
		previsione di cassa	0,00	0,00	0,00	0,00
<b>40400</b>	<b>Tipologia 400: Entrate da alienazione di beni materiali e immateriali</b>					
<b>4040100</b>	<b>Alienazione di beni materiali</b>					
11910/0	FEDERALISMO DEMANIALE - DLGS 85/2010 - ART. 9 (FC 84002 - 85016)	previsione di competenza	405.555,00	0,00	0,00	405.555,00
		previsione di cassa	405.555,00	0,00	0,00	405.555,00
11925/0	ALIENAZIONE BENI IMMOBILI (F.C. VARI U. RILEVANTE IVA)	previsione di competenza	0,00	0,00	0,00	0,00
		previsione di cassa	0,00	0,00	0,00	0,00
<b>Totale Categoria</b> <b>4040100</b>	<b>Alienazione di beni materiali</b>					
		previsione di competenza	405.555,00	0,00	0,00	405.555,00
		previsione di cassa	405.555,00	0,00	0,00	405.555,00
<b>4040200</b>	<b>Cessione di Terreni e di beni materiali non prodotti</b>					
11900/0	ALIENAZIONE BENI PATRIMONIALI (F.C. VARI U.)	previsione di competenza	2.300.000,00	0,00	0,00	2.300.000,00
		previsione di cassa	3.021.583,10	0,00	0,00	3.021.583,10
12200/0	ALIENAZIONE AREE PEEP (FINA. CAP.84450 U.)	previsione di competenza	22.000,00	0,00	0,00	22.000,00
		previsione di cassa	73.300,12	0,00	4.736,23	68.563,89
12201/0	RECUPERO CONGUAGLIO PEEP PIZZETTI (FC 56552)	previsione di competenza	0,00	0,00	0,00	0,00
		previsione di cassa	5.676.581,91	0,00	111.800,91	5.564.781,00
<b>Totale Categoria</b> <b>Cessione di Terreni e di beni materiali non prodotti</b>						
		previsione di competenza	2.322.000,00	0,00	0,00	2.322.000,00

**SERVIZIO PATRIMONIO E PART. SOCIETARIE****ENTRATE PER TITOLI, TIPOLOGIE E CATEGORIE PER CAPITOLI**

TITOLO TIPOLOGIA CATEGORIA CAPITOLO	DENOMINAZIONE		PREVISIONI INIZIALI ANNO 2019	VARIAZIONI		PREVISIONI DEFINITIVE ANNO 2019
				in aumento	in diminuzione	
4040200		previsione di cassa	8.771.465,13	0,00	116.537,14	8.654.927,99
<b>Totale Tipologia 40400</b>	<b>Tipologia 400: Entrate da alienazione di beni materiali e immateriali</b>	previsione di competenza previsione di cassa	2.727.555,00 9.177.020,13	0,00 0,00	0,00 116.537,14	2.727.555,00 9.060.482,99
40000	Entrate in conto capitale	previsione di competenza	2.727.555,00	0,00	0,00	2.727.555,00
<b>Totale TITOLO 4</b>		previsione di cassa	9.177.020,13	0,00	116.537,14	9.060.482,99
<b>TITOLO 5</b>	<b>Entrate da riduzioni di attività finanziarie</b>					
50100	Tipologia 100: Alienazione di attività finanziarie					
5010100	Alienazione di partecipazioni					
11935/0	ALIENAZIONE PARTECIPAZIONI (F.C. VARI U.)	previsione di competenza	0,00	0,00	0,00	0,00
		previsione di cassa	0,00	0,00	0,00	0,00
<b>Totale Categoria 5010100</b>	<b>Alienazione di partecipazioni</b>	previsione di competenza previsione di cassa	0,00 0,00	0,00 0,00	0,00 0,00	0,00 0,00
<b>Totale Tipologia 50100</b>	<b>Tipologia 100: Alienazione di attività finanziarie</b>	previsione di competenza previsione di cassa	0,00 0,00	0,00 0,00	0,00 0,00	0,00 0,00
50000	Entrate da riduzioni di attività finanziarie	previsione di competenza	0,00	0,00	0,00	0,00
<b>Totale TITOLO 5</b>		previsione di cassa	0,00	0,00	0,00	0,00
<b>TOTALE TITOLI</b>		previsione di competenza previsione di cassa	4.654.735,00 12.869.941,65	465.000,00 509.592,32	0,00 145.481,90	5.119.735,00 13.234.052,07
<b>TOTALE GENERALE DELLE ENTRATE</b>		previsione di competenza previsione di cassa	4.654.735,00 12.869.941,65	465.000,00	0,00	5.119.735,00



## SERVIZIO FINANZIARIO

### ENTRATE PER TITOLI, TIPOLOGIE E CATEGORIE PER CAPITOLI

TITOLO TIPOLOGIA CATEGORIA CAPITOLO	DENOMINAZIONE		PREVISIONI INIZIALI ANNO 2019	VARIAZIONI		PREVISIONI DEFINITIVE ANNO 2019
				in aumento	in diminuzione	
	Fondo pluriennale vincolato per spese correnti	previsioni di competenza	0,00	0,00	0,00	0,00
	Fondo pluriennale vincolato per spese in conto capitale	previsioni di competenza	0,00	0,00	0,00	0,00
	Utilizzo avanzo di amministrazione	previsioni di competenza	0,00	0,00	0,00	0,00
	<i>-di cui avanzo di amministrazione utilizzato anticipatamente</i>		0,00	0,00	0,00	0,00
	Fondo di Cassa all'01/01/2019	previsioni di cassa	0,00	0,00	0,00	0,00
<b>TITOLO 1</b>	<b>Entrate correnti di natura tributaria, contributiva e perequativa</b>					
10101	Tipologia 101: Imposte, tasse e proventi assimilati					
1010199	Altre imposte, tasse e proventi assimilati n.a.c.					
620/0	ADDIZIONALE SUL CONSUMO DI ENERGIA ELETTRICA	previsione di competenza	0,00	0,00	0,00	0,00
		previsione di cassa	0,00	0,00	0,00	0,00
1210/0	DIRITTO AUTORIZZAZIONE AL TRASPORTO FUNEBRE	previsione di competenza	147.000,00	0,00	0,00	147.000,00
		previsione di cassa	150.050,00	14.760,00	0,00	164.810,00
<b>Totale Categoria</b>	<b>Altre imposte, tasse e proventi assimilati n.a.c.</b>	<b>previsione di competenza</b>	<b>147.000,00</b>	<b>0,00</b>	<b>0,00</b>	<b>147.000,00</b>
<b>1010199</b>		<b>previsione di cassa</b>	<b>150.050,00</b>	<b>14.760,00</b>	<b>0,00</b>	<b>164.810,00</b>
<b>Totale Tipologia</b>	<b>Tipologia 101: Imposte, tasse e proventi assimilati</b>	<b>previsione di competenza</b>	<b>147.000,00</b>	<b>0,00</b>	<b>0,00</b>	<b>147.000,00</b>
<b>10101</b>		<b>previsione di cassa</b>	<b>150.050,00</b>	<b>14.760,00</b>	<b>0,00</b>	<b>164.810,00</b>
10104	Tipologia 104: Compartecipazioni di tributi					
1010405	Compartecipazione IVA ai Comuni					
100/0	COMPARTICIPAZIONE AL GETTITO I.V.A.	previsione di competenza	0,00	0,00	0,00	0,00
		previsione di cassa	0,00	0,00	0,00	0,00
<b>Totale Categoria</b>	<b>Compartecipazione IVA ai Comuni</b>	<b>previsione di competenza</b>	<b>0,00</b>	<b>0,00</b>	<b>0,00</b>	<b>0,00</b>
<b>1010405</b>		<b>previsione di cassa</b>	<b>0,00</b>	<b>0,00</b>	<b>0,00</b>	<b>0,00</b>
1010406	Compartecipazione IRPEF ai Comuni					
360/0	COMPARTICIPAZIONE AL GETTITO IRPEF	previsione di competenza	0,00	0,00	0,00	0,00
		previsione di cassa	0,00	0,00	0,00	0,00
<b>Totale Categoria</b>	<b>Compartecipazione IRPEF ai Comuni</b>	<b>previsione di competenza</b>	<b>0,00</b>	<b>0,00</b>	<b>0,00</b>	<b>0,00</b>
<b>1010406</b>		<b>previsione di cassa</b>	<b>0,00</b>	<b>0,00</b>	<b>0,00</b>	<b>0,00</b>
<b>Totale Tipologia</b>	<b>Tipologia 104: Compartecipazioni di tributi</b>	<b>previsione di competenza</b>	<b>0,00</b>	<b>0,00</b>	<b>0,00</b>	<b>0,00</b>
<b>10104</b>		<b>previsione di cassa</b>	<b>0,00</b>	<b>0,00</b>	<b>0,00</b>	<b>0,00</b>
10301	Tipologia 301: Fondi perequativi da Amministrazioni Centrali					
1030101	Fondi perequativi dallo Stato					
1000/0	FONDO SPERIMENTALE DI RIEQUILIBRIO	previsione di competenza	0,00	0,00	0,00	0,00
		previsione di cassa	0,00	0,00	0,00	0,00
1010/0	FONDO DI SOLIDARIETA' COMUNALE	previsione di competenza	8.728.590,00	0,00	0,00	8.728.590,00
		previsione di cassa	8.728.590,00	0,00	0,00	8.728.590,00
<b>Totale Categoria</b>	<b>Fondi perequativi dallo Stato</b>	<b>previsione di competenza</b>	<b>8.728.590,00</b>	<b>0,00</b>	<b>0,00</b>	<b>8.728.590,00</b>
<b>1030101</b>		<b>previsione di cassa</b>	<b>8.728.590,00</b>	<b>0,00</b>	<b>0,00</b>	<b>8.728.590,00</b>
<b>Totale Tipologia</b>	<b>Tipologia 301: Fondi perequativi da Amministrazioni Centrali</b>	<b>previsione di competenza</b>	<b>8.728.590,00</b>	<b>0,00</b>	<b>0,00</b>	<b>8.728.590,00</b>
<b>10301</b>		<b>previsione di cassa</b>	<b>8.728.590,00</b>	<b>0,00</b>	<b>0,00</b>	<b>8.728.590,00</b>
<b>10000</b>	<b>Entrate correnti di natura tributaria, contributiva e perequativa</b>	<b>previsione di competenza</b>	<b>8.875.590,00</b>	<b>0,00</b>	<b>0,00</b>	<b>8.875.590,00</b>
<b>Totale TITOLO 1</b>		<b>previsione di cassa</b>	<b>8.878.640,00</b>	<b>14.760,00</b>	<b>0,00</b>	<b>8.893.400,00</b>
<b>TITOLO 2</b>	<b>Trasferimenti correnti</b>					
20101	Tipologia 101: Trasferimenti correnti da Amministrazioni pubbliche					
2010101	Trasferimenti correnti da Amministrazioni Centrali					
1355/0	CONTRIBUTO STATALE SUL FONDO ORDINARIO	previsione di competenza	0,00	0,00	0,00	0,00
		previsione di cassa	0,00	0,00	0,00	0,00
1357/0	CONTRIBUTO STATALE SUL FONDO CONSOLIDATO	previsione di competenza	0,00	0,00	0,00	0,00



## SERVIZIO FINANZIARIO

### ENTRATE PER TITOLI, TIPOLOGIE E CATEGORIE PER CAPITOLI

TITOLO TIPOLOGIA CATEGORIA CAPITOLO	DENOMINAZIONE		PREVISIONI INIZIALI ANNO 2019	VARIAZIONI		PREVISIONI DEFINITIVE ANNO 2019
				in aumento	in diminuzione	
		previsione di cassa	0,00	0,00	0,00	0,00
1361/0	CONTRIBUTI STATALI NON FISCALIZZATI	previsione di competenza	273.560,00	0,00	0,00	273.560,00
		previsione di cassa	273.560,00	0,00	0,00	273.560,00
1380/0	CONTRIBUTO INTERVENTI DEI COMUNI (EX FONDO SVILUPPO INVESTIMENTI)	previsione di competenza	0,00	0,00	0,00	0,00
		previsione di cassa	0,00	0,00	0,00	0,00
1401/0	MINOR GETTITO IMU ABIT. PRINCIPALE	previsione di competenza	0,00	0,00	0,00	0,00
		previsione di cassa	0,00	0,00	0,00	0,00
1402/0	INTEGRAZIONE FONDO SOLIDARIETA' COMUNALE	previsione di competenza	0,00	0,00	0,00	0,00
		previsione di cassa	0,00	0,00	0,00	0,00
1403/0	RISTORO TAGLI IMU	previsione di competenza	521.475,00	0,00	0,00	521.475,00
		previsione di cassa	521.475,00	0,00	0,00	521.475,00
1404/0	RIMBORSO INTERESSI MAGGIORE ANTICIPAZIONE TESORERIA	previsione di competenza	0,00	0,00	0,00	0,00
		previsione di cassa	0,00	0,00	0,00	0,00
1778/0	CONTRIBUTO STATO AMMORTAM MUTUO CAMPO ZAULI (FINO 2015)	previsione di competenza	0,00	0,00	0,00	0,00
		previsione di cassa	105.900,00	0,00	105.900,00	0,00
2850/0	CONTRIBUTI STATALI FINALITA'VARIE (F. CAP.50800 U.)	previsione di competenza	70.000,00	0,00	0,00	70.000,00
		previsione di cassa	70.000,00	0,00	0,00	70.000,00
<b>Totale Categoria</b>	<b>Trasferimenti correnti da Amministrazioni Centrali</b>	<b>previsione di competenza</b>	<b>865.035,00</b>	<b>0,00</b>	<b>0,00</b>	<b>865.035,00</b>
<b>2010101</b>		<b>previsione di cassa</b>	<b>970.935,00</b>	<b>0,00</b>	<b>105.900,00</b>	<b>865.035,00</b>
<b>2010102</b>	<b>Trasferimenti correnti da Amministrazioni Locali</b>					
3400/0	CONTRIBUTO REG. MUTUO COSTRUZIONE POSTEGGIO CAMPO AMIATA 90% RATE AMMORTAMENTO	previsione di competenza	0,00	0,00	0,00	0,00
		previsione di cassa	0,00	0,00	0,00	0,00
3451/0	CONTRIBUTI REGIONALI PER FINALITA' VARIE (FC 32821)	previsione di competenza	100.000,00	0,00	0,00	100.000,00
		previsione di cassa	239.752,00	0,00	131.652,00	108.100,00
4970/0	CONTRIBUTI DA ENTI SETTORE PUBBLICO(F. CAP.50810 U)	previsione di competenza	50.000,00	0,00	0,00	50.000,00
		previsione di cassa	54.573,06	0,00	1.155,43	53.417,63
<b>Totale Categoria</b>	<b>Trasferimenti correnti da Amministrazioni Locali</b>	<b>previsione di competenza</b>	<b>150.000,00</b>	<b>0,00</b>	<b>0,00</b>	<b>150.000,00</b>
<b>2010102</b>		<b>previsione di cassa</b>	<b>294.325,06</b>	<b>0,00</b>	<b>132.807,43</b>	<b>161.517,63</b>
<b>Totale Tipologia</b>	<b>Tipologia 101: Trasferimenti correnti da Amministrazioni pubbliche</b>	<b>previsione di competenza</b>	<b>1.015.035,00</b>	<b>0,00</b>	<b>0,00</b>	<b>1.015.035,00</b>
<b>20101</b>		<b>previsione di cassa</b>	<b>1.265.260,06</b>	<b>0,00</b>	<b>238.707,43</b>	<b>1.026.552,63</b>
<b>20103</b>	<b>Tipologia 103: Trasferimenti correnti da Imprese</b>					
<b>2010301</b>	<b>Sponsorizzazioni da imprese</b>					
11000/0	SPONSORIZZAZIONI -F.C.50665. RILEVANTE AI FINI IVA	previsione di competenza	20.000,00	0,00	0,00	20.000,00
		previsione di cassa	34.660,40	8.635,60	0,00	43.296,00
<b>Totale Categoria</b>	<b>Sponsorizzazioni da imprese</b>	<b>previsione di competenza</b>	<b>20.000,00</b>	<b>0,00</b>	<b>0,00</b>	<b>20.000,00</b>
<b>2010301</b>		<b>previsione di cassa</b>	<b>34.660,40</b>	<b>8.635,60</b>	<b>0,00</b>	<b>43.296,00</b>
<b>Totale Tipologia</b>	<b>Tipologia 103: Trasferimenti correnti da Imprese</b>	<b>previsione di competenza</b>	<b>20.000,00</b>	<b>0,00</b>	<b>0,00</b>	<b>20.000,00</b>
<b>20103</b>		<b>previsione di cassa</b>	<b>34.660,40</b>	<b>8.635,60</b>	<b>0,00</b>	<b>43.296,00</b>
<b>20000</b>	<b>Trasferimenti correnti</b>	<b>previsione di competenza</b>	<b>1.035.035,00</b>	<b>0,00</b>	<b>0,00</b>	<b>1.035.035,00</b>
<b>Totale TITOLO 2</b>		<b>previsione di cassa</b>	<b>1.299.920,46</b>	<b>8.635,60</b>	<b>238.707,43</b>	<b>1.069.848,63</b>
<b>TITOLO 3</b>	<b>Entrate extratributarie</b>					
<b>30100</b>	<b>Tipologia 100: Vendita di beni e servizi e proventi derivanti dalla gestione dei beni</b>					
<b>3010100</b>	<b>Vendita di beni</b>					
7930/1	VENDITA GAS METANO (RILEVANTE AI FINI I.V.A.)	previsione di competenza	0,00	0,00	0,00	0,00
		previsione di cassa	42.779,52	0,00	56,20	42.723,32
<b>Totale Categoria</b>	<b>Vendita di beni</b>	<b>previsione di competenza</b>	<b>0,00</b>	<b>0,00</b>	<b>0,00</b>	<b>0,00</b>
<b>3010100</b>		<b>previsione di cassa</b>	<b>42.779,52</b>	<b>0,00</b>	<b>56,20</b>	<b>42.723,32</b>
<b>3010300</b>	<b>Proventi derivanti dalla gestione dei beni</b>					
9140/0	PROVENTI CONCESSIONE SPAZI CIMITERIALI	previsione di competenza	28.000,00	0,00	0,00	28.000,00
		previsione di cassa	35.407,18	6.233,27	0,00	41.640,45
9160/0	MARGINE DA CONCESSIONE NUOVI LOCULI CIMITERIALI	previsione di competenza	50.000,00	0,00	0,00	50.000,00
		previsione di cassa	50.000,00	4.150,00	0,00	54.150,00
9170/0	PROVENTI CONCESSIONE SPAZI CIMITERIALI NUOVA COSTR.NE (FC 58431)	previsione di competenza	500.000,00	0,00	0,00	500.000,00



## SERVIZIO FINANZIARIO

### ENTRATE PER TITOLI, TIPOLOGIE E CATEGORIE PER CAPITOLI

TITOLO TIPOLOGIA CATEGORIA CAPITOLO	DENOMINAZIONE		PREVISIONI INIZIALI ANNO 2019	VARIAZIONI		PREVISIONI DEFINITIVE ANNO 2019
				in aumento	in diminuzione	
		previsione di cassa	792.987,70	0,00	255.637,70	537.350,00
10737/0	RIMBORSO QUOTE AMMORTAMENTO MUTUI SERVIZIO IDRICO INTEGRATO	previsione di competenza	361.895,00	0,00	0,00	361.895,00
		previsione di cassa	811.286,22	0,00	0,00	811.286,22
<b>Totale Categoria</b>	<b>Proventi derivanti dalla gestione dei beni</b>	<b>previsione di competenza</b>	<b>939.895,00</b>	<b>0,00</b>	<b>0,00</b>	<b>939.895,00</b>
<b>3010300</b>		<b>previsione di cassa</b>	<b>1.689.681,10</b>	<b>10.383,27</b>	<b>255.637,70</b>	<b>1.444.426,67</b>
<b>Totale Tipologia</b>	<b>Tipologia 100: Vendita di beni e servizi e proventi derivanti dalla gestione dei beni</b>	<b>previsione di competenza</b>	<b>939.895,00</b>	<b>0,00</b>	<b>0,00</b>	<b>939.895,00</b>
<b>30100</b>		<b>previsione di cassa</b>	<b>1.732.460,62</b>	<b>10.383,27</b>	<b>255.693,90</b>	<b>1.487.149,99</b>
<b>30300</b>	<b>Tipologia 300: Interessi Attivi</b>					
<b>3030300</b>	<b>Altri interessi attivi</b>					
9800/0	INTERESSI ATTIVI	previsione di competenza	6.120,00	60.005,00	0,00	66.125,00
		previsione di cassa	9.535,57	60.004,90	0,00	69.540,47
<b>Totale Categoria</b>	<b>Altri interessi attivi</b>	<b>previsione di competenza</b>	<b>6.120,00</b>	<b>60.005,00</b>	<b>0,00</b>	<b>66.125,00</b>
<b>3030300</b>		<b>previsione di cassa</b>	<b>9.535,57</b>	<b>60.004,90</b>	<b>0,00</b>	<b>69.540,47</b>
<b>Totale Tipologia</b>	<b>Tipologia 300: Interessi Attivi</b>	<b>previsione di competenza</b>	<b>6.120,00</b>	<b>60.005,00</b>	<b>0,00</b>	<b>66.125,00</b>
<b>30300</b>		<b>previsione di cassa</b>	<b>9.535,57</b>	<b>60.004,90</b>	<b>0,00</b>	<b>69.540,47</b>
<b>30500</b>	<b>Tipologia 500: Rimborsi e altre entrate correnti</b>					
<b>3050200</b>	<b>Rimborsi in entrata</b>					
8923/0	REINCASSO IVA SPLIT E COMMERCIALE	previsione di competenza	522.000,00	0,00	0,00	522.000,00
		previsione di cassa	555.435,30	0,00	33.435,30	522.000,00
10631/0	RIMBORSO SOMME NON DOVUTE O IN ECCESSO DA PA (F.C.50658)	previsione di competenza	0,00	1.200.000,00	0,00	1.200.000,00
		previsione di cassa	0,00	1.200.000,00	0,00	1.200.000,00
10750/0	INTROITI DIVERSI (RILEVANTE AI FINI I.V.A.)	previsione di competenza	107.700,00	0,00	0,00	107.700,00
		previsione di cassa	115.173,60	54.589,70	0,00	169.763,30
<b>Totale Categoria</b>	<b>Rimborsi in entrata</b>	<b>previsione di competenza</b>	<b>629.700,00</b>	<b>1.200.000,00</b>	<b>0,00</b>	<b>1.829.700,00</b>
<b>3050200</b>		<b>previsione di cassa</b>	<b>670.608,90</b>	<b>1.254.589,70</b>	<b>33.435,30</b>	<b>1.891.763,30</b>
<b>3059900</b>	<b>Altre entrate correnti n.a.c.</b>					
8924/0	RIMBORSO SPESE COESO (FC 47524)	previsione di competenza	20.000,00	0,00	0,00	20.000,00
		previsione di cassa	53.367,16	0,00	0,00	53.367,16
9421/0	RIMBORSO IVA SERVIZI ESTERNALIZZATI	previsione di competenza	0,00	0,00	0,00	0,00
		previsione di cassa	0,00	0,00	0,00	0,00
9422/0	RIMBORSO STATALE SPESE PER UFFICI GIUDIZIARI	previsione di competenza	0,00	0,00	0,00	0,00
		previsione di cassa	863.692,73	0,00	0,00	863.692,73
10632/0	RIMBORSO SPESE PER INTERVENTI SUL TERRITORIO	previsione di competenza	0,00	77.860,00	0,00	77.860,00
		previsione di cassa	0,00	77.860,00	0,00	77.860,00
10700/0	INTROITI PER SUSSIDI, RIMBORSI, CONTRIBUTI, ECC.	previsione di competenza	385.000,00	0,00	0,00	385.000,00
		previsione di cassa	815.574,17	12.372,23	0,00	827.946,40
10711/0	INCENTIVAZIONE INTERNA QUOTA BENI E TECNOLOGIE (FC 32811)	previsione di competenza	0,00	10.000,00	0,00	10.000,00
		previsione di cassa	0,00	10.000,00	0,00	10.000,00
11020/0	CORRISPETTIVO SERVIZIO TESORERIA	previsione di competenza	0,00	0,00	0,00	0,00
		previsione di cassa	0,00	0,00	0,00	0,00
<b>Totale Categoria</b>	<b>Altre entrate correnti n.a.c.</b>	<b>previsione di competenza</b>	<b>405.000,00</b>	<b>87.860,00</b>	<b>0,00</b>	<b>492.860,00</b>
<b>3059900</b>		<b>previsione di cassa</b>	<b>1.732.634,06</b>	<b>100.232,23</b>	<b>0,00</b>	<b>1.832.866,29</b>
<b>Totale Tipologia</b>	<b>Tipologia 500: Rimborsi e altre entrate correnti</b>	<b>previsione di competenza</b>	<b>1.034.700,00</b>	<b>1.287.860,00</b>	<b>0,00</b>	<b>2.322.560,00</b>
<b>30500</b>		<b>previsione di cassa</b>	<b>2.403.242,96</b>	<b>1.354.821,93</b>	<b>33.435,30</b>	<b>3.724.629,59</b>
<b>30000</b>	<b>Entrate extratributarie</b>	<b>previsione di competenza</b>	<b>1.980.715,00</b>	<b>1.347.865,00</b>	<b>0,00</b>	<b>3.328.580,00</b>
<b>Totale TITOLO 3</b>		<b>previsione di cassa</b>	<b>4.145.239,15</b>	<b>1.425.210,10</b>	<b>289.129,20</b>	<b>5.281.320,05</b>
<b>TITOLO 4</b>	<b>Entrate in conto capitale</b>					
<b>40200</b>	<b>Tipologia 200: Contributi agli investimenti</b>					
<b>4020100</b>	<b>Contributi agli investimenti da amministrazioni pubbliche</b>					
13000/0	CONTRIBUTO STATALE INVESTIMENTI (L.720/84 E DPMC 2.7.90) (FINANZIA CAP.55678 U.)	previsione di competenza	0,00	0,00	0,00	0,00
		previsione di cassa	0,00	0,00	0,00	0,00
13310/0	COMPLETAMENTO OO.UU. MADONNINO (R.T. - F.C. 77516)	previsione di competenza	0,00	0,00	0,00	0,00



## SERVIZIO FINANZIARIO

### ENTRATE PER TITOLI, TIPOLOGIE E CATEGORIE PER CAPITOLI

TITOLO TIPOLOGIA CATEGORIA CAPITOLO	DENOMINAZIONE		PREVISIONI INIZIALI ANNO 2019	VARIAZIONI		PREVISIONI DEFINITIVE ANNO 2019
				in aumento	in diminuzione	
		previsione di cassa	0,00	0,00	0,00	0,00
13313/0	RECUPERO EX LICEO CLASSICO V. MAZZINI (RT - F.C. 52760)	previsione di competenza	0,00	0,00	0,00	0,00
		previsione di cassa	0,00	0,00	0,00	0,00
13314/0	BONIFICA AREA PEEP VIA DE BARBERI (RT - F.C. 56551)	previsione di competenza	0,00	0,00	0,00	0,00
		previsione di cassa	0,00	0,00	0,00	0,00
13315/0	BONIFICA AREA RUGGINOSA (RT - F.C. 63110)	previsione di competenza	0,00	0,00	0,00	0,00
		previsione di cassa	0,00	0,00	0,00	0,00
13316/0	BONIFICA BARBARUTA E CASOTTO VENEZIA (RT - F.C. 63111)	previsione di competenza	0,00	0,00	0,00	0,00
		previsione di cassa	0,00	0,00	0,00	0,00
13317/0	COPERTURA PISTA PATTINAGGIO V. MERCURIO (RT - F.C. 68057)	previsione di competenza	0,00	0,00	0,00	0,00
		previsione di cassa	0,00	0,00	0,00	0,00
<b>Totale Categoria</b>	<b>Contributi agli investimenti da amministrazioni pubbliche</b>	<b>previsione di competenza</b>	<b>0,00</b>	<b>0,00</b>	<b>0,00</b>	<b>0,00</b>
<b>4020100</b>		<b>previsione di cassa</b>	<b>0,00</b>	<b>0,00</b>	<b>0,00</b>	<b>0,00</b>
<b>4020300</b>	<b>Contributi agli investimenti da Imprese</b>					
13527/0	TRASFERIM CAPITALI DA SOGGETTI VARI (FC 84415)	previsione di competenza	100.000,00	0,00	0,00	100.000,00
		previsione di cassa	101.000,00	0,00	0,00	101.000,00
<b>Totale Categoria</b>	<b>Contributi agli investimenti da Imprese</b>	<b>previsione di competenza</b>	<b>100.000,00</b>	<b>0,00</b>	<b>0,00</b>	<b>100.000,00</b>
<b>4020300</b>		<b>previsione di cassa</b>	<b>101.000,00</b>	<b>0,00</b>	<b>0,00</b>	<b>101.000,00</b>
<b>Totale Tipologia</b>	<b>Tipologia 200: Contributi agli investimenti</b>	<b>previsione di competenza</b>	<b>100.000,00</b>	<b>0,00</b>	<b>0,00</b>	<b>100.000,00</b>
<b>40200</b>		<b>previsione di cassa</b>	<b>101.000,00</b>	<b>0,00</b>	<b>0,00</b>	<b>101.000,00</b>
<b>40400</b>	<b>Tipologia 400: Entrate da alienazione di beni materiali e immateriali</b>					
<b>4040100</b>	<b>Alienazione di beni materiali</b>					
11923/0	CONCESSIONE LOCULI CIMITERIALI (FC 58431)	previsione di competenza	0,00	0,00	0,00	0,00
		previsione di cassa	0,00	0,00	0,00	0,00
<b>Totale Categoria</b>	<b>Alienazione di beni materiali</b>	<b>previsione di competenza</b>	<b>0,00</b>	<b>0,00</b>	<b>0,00</b>	<b>0,00</b>
<b>4040100</b>		<b>previsione di cassa</b>	<b>0,00</b>	<b>0,00</b>	<b>0,00</b>	<b>0,00</b>
<b>Totale Tipologia</b>	<b>Tipologia 400: Entrate da alienazione di beni materiali e immateriali</b>	<b>previsione di competenza</b>	<b>0,00</b>	<b>0,00</b>	<b>0,00</b>	<b>0,00</b>
<b>40400</b>		<b>previsione di cassa</b>	<b>0,00</b>	<b>0,00</b>	<b>0,00</b>	<b>0,00</b>
<b>40500</b>	<b>Tipologia 500: Altre entrate in conto capitale</b>					
<b>4050300</b>	<b>Entrate in conto capitale dovute a rimborsi, recuperi e restituzioni di somme non dovute o incassate in eccesso</b>					
13490/0	PROVENTI DA ESCUSSIONI, TRANSAZIONI ECC...FC 56435 U.	previsione di competenza	100.000,00	0,00	0,00	100.000,00
		previsione di cassa	401.059,02	0,00	2.652,46	398.406,56
13499/0	FONDO ACCORDI BONARI LL.PP.-F.C.84420	previsione di competenza	30.000,00	0,00	0,00	30.000,00
		previsione di cassa	30.000,00	0,00	0,00	30.000,00
<b>Totale Categoria</b>	<b>Entrate in conto capitale dovute a rimborsi, recuperi e restituzioni di somme non dovute o incassate in eccesso</b>	<b>previsione di competenza</b>	<b>130.000,00</b>	<b>0,00</b>	<b>0,00</b>	<b>130.000,00</b>
<b>4050300</b>		<b>previsione di cassa</b>	<b>431.059,02</b>	<b>0,00</b>	<b>2.652,46</b>	<b>428.406,56</b>
<b>Totale Tipologia</b>	<b>Tipologia 500: Altre entrate in conto capitale</b>	<b>previsione di competenza</b>	<b>130.000,00</b>	<b>0,00</b>	<b>0,00</b>	<b>130.000,00</b>
<b>40500</b>		<b>previsione di cassa</b>	<b>431.059,02</b>	<b>0,00</b>	<b>2.652,46</b>	<b>428.406,56</b>
<b>40000</b>	<b>Entrate in conto capitale</b>	<b>previsione di competenza</b>	<b>230.000,00</b>	<b>0,00</b>	<b>0,00</b>	<b>230.000,00</b>
<b>Totale TITOLO 4</b>		<b>previsione di cassa</b>	<b>532.059,02</b>	<b>0,00</b>	<b>2.652,46</b>	<b>529.406,56</b>
<b>TITOLO 5</b>	<b>Entrate da riduzioni di attività finanziarie</b>					
<b>50400</b>	<b>Tipologia 400: Altre entrate per riduzione di attività finanziarie</b>					
<b>5040700</b>	<b>Prelevi da depositi bancari</b>					
14500/0	PRELIEVI DA DEPOSITI BANCARI (FC 21000)	previsione di competenza	1.200.000,00	0,00	0,00	1.200.000,00
		previsione di cassa	1.200.000,00	0,00	0,00	1.200.000,00
<b>Totale Categoria</b>	<b>Prelevi da depositi bancari</b>	<b>previsione di competenza</b>	<b>1.200.000,00</b>	<b>0,00</b>	<b>0,00</b>	<b>1.200.000,00</b>
<b>5040700</b>		<b>previsione di cassa</b>	<b>1.200.000,00</b>	<b>0,00</b>	<b>0,00</b>	<b>1.200.000,00</b>
<b>Totale Tipologia</b>	<b>Tipologia 400: Altre entrate per riduzione di attività finanziarie</b>	<b>previsione di competenza</b>	<b>1.200.000,00</b>	<b>0,00</b>	<b>0,00</b>	<b>1.200.000,00</b>
<b>50400</b>		<b>previsione di cassa</b>	<b>1.200.000,00</b>	<b>0,00</b>	<b>0,00</b>	<b>1.200.000,00</b>
<b>50000</b>	<b>Entrate da riduzioni di attività finanziarie</b>	<b>previsione di competenza</b>	<b>1.200.000,00</b>	<b>0,00</b>	<b>0,00</b>	<b>1.200.000,00</b>



## SERVIZIO FINANZIARIO

### ENTRATE PER TITOLI, TIPOLOGIE E CATEGORIE PER CAPITOLI

TITOLO TIPOLOGIA CATEGORIA CAPITOLO	DENOMINAZIONE		PREVISIONI INIZIALI ANNO 2019	VARIAZIONI		PREVISIONI DEFINITIVE ANNO 2019
				in aumento	in diminuzione	
<b>Totale TITOLO 5</b>		previsione di cassa	<b>1.200.000,00</b>	<b>0,00</b>	<b>0,00</b>	<b>1.200.000,00</b>
<b>TITOLO 6</b>	<b>Accensioni prestiti</b>					
<b>60300</b>	<b>Tipologia 300: Accensione Mutui e altri finanziamenti a medio lungo termine</b>					
<b>6030100</b>	<b>Finanziamenti a medio lungo termine</b>					
14108/0	SOTTOSERVIZI CENTRO-INTEGRAZIONE-F.C.56471	previsione di competenza	0,00	0,00	0,00	0,00
		previsione di cassa	0,00	0,00	0,00	0,00
14109/0	RISTRUTTURAZIONE PALAZZI DI GIUSTIZIA-F.C.52787-CARICO STATO	previsione di competenza	0,00	0,00	0,00	0,00
		previsione di cassa	0,00	0,00	0,00	0,00
14115/0	URBANIZZAZIONE CIMITERO STERPETO-F.C.58412	previsione di competenza	0,00	0,00	0,00	0,00
		previsione di cassa	0,00	0,00	0,00	0,00
14116/0	DEPURATORI BRACCAGNI-MONTEPESCALI-F.C.60232	previsione di competenza	0,00	0,00	0,00	0,00
		previsione di cassa	0,00	0,00	0,00	0,00
14117/0	INFISSI CASA DI RIPOSO ANZIANI (MUTUO) FC 70851	previsione di competenza	0,00	0,00	0,00	0,00
		previsione di cassa	0,00	0,00	0,00	0,00
14123/0	INTERVENTI PALAZZI DI GIUSTIZIA (CARICO ENTE) FC 52788	previsione di competenza	0,00	0,00	0,00	0,00
		previsione di cassa	0,00	0,00	0,00	0,00
14125/0	CONTESTO PIAZZA DELLA VASCA (MUTUO FC73080)	previsione di competenza	0,00	0,00	0,00	0,00
		previsione di cassa	0,00	0,00	0,00	0,00
14130/0	ARREDO URBANO-MUTUO FC 66060	previsione di competenza	0,00	0,00	0,00	0,00
		previsione di cassa	0,00	0,00	0,00	0,00
14132/0	PUBBLICA ILLUMINAZ ISTIA-MUTUO FC 73190	previsione di competenza	0,00	0,00	0,00	0,00
		previsione di cassa	0,00	0,00	0,00	0,00
14134/0	INTERVENTI SUI CIMITERI-MUTUO FC 58421	previsione di competenza	0,00	0,00	0,00	0,00
		previsione di cassa	0,00	0,00	0,00	0,00
14136/0	ELEMENTARI RISPESCIA-MUTUO FC 53892	previsione di competenza	0,00	0,00	0,00	0,00
		previsione di cassa	0,00	0,00	0,00	0,00
14139/0	COMPLETAM SOTTOSERVIZI CENTRO STORICO-MUTUO FC 56472	previsione di competenza	0,00	0,00	0,00	0,00
		previsione di cassa	0,00	0,00	0,00	0,00
14142/0	ARREDI SCOLASTICI-MUTUO FC 54500	previsione di competenza	0,00	0,00	0,00	0,00
		previsione di cassa	0,00	0,00	0,00	0,00
14312/0	RECUPERO CLARISSE MUTUO.INTEGRAZIONE (FC 52736)	previsione di competenza	0,00	0,00	0,00	0,00
		previsione di cassa	0,00	0,00	0,00	0,00
14316/0	COMPLETAMENTO PARCHEGGIO CAMPO AMIATA-FC 73251	previsione di competenza	0,00	0,00	0,00	0,00
		previsione di cassa	0,00	0,00	0,00	0,00
14318/0	SISTEMAZIONE DISCARICA RIFIUTI-MUTUO FC 63101	previsione di competenza	0,00	0,00	0,00	0,00
		previsione di cassa	0,00	0,00	0,00	0,00
14356/0	IMPIANTISTICA SALA CONSILIARE (FC 51000)	previsione di competenza	0,00	0,00	0,00	0,00
		previsione di cassa	0,00	0,00	0,00	0,00
14357/0	RISTRUTTURAZIONE OSSERVATORIO ASTRONOMICICO (FC 55405)	previsione di competenza	0,00	0,00	0,00	0,00
		previsione di cassa	0,00	0,00	0,00	0,00
14359/0	INTERVENTI SU STRADE COMUNALI RURALI (FC 72030)	previsione di competenza	0,00	0,00	0,00	0,00
		previsione di cassa	0,00	0,00	0,00	0,00
14361/0	RECUPERO MURA MEDICEE 2' LOTTO 4'STRALCIO (FC 52740)	previsione di competenza	0,00	0,00	0,00	0,00
		previsione di cassa	0,00	0,00	0,00	0,00
14369/0	COLLETTORE CHIARO ZONA VILLA PIZZETTI mutuo (FC 60233)	previsione di competenza	0,00	0,00	0,00	0,00
		previsione di cassa	0,00	0,00	0,00	0,00
14378/0	RISTRUTTURAZIONE CINEMA ALBERESE (FC 55411)	previsione di competenza	0,00	0,00	0,00	0,00
		previsione di cassa	0,00	0,00	0,00	0,00
14379/0	ACQUISTO AUTOBOTTE (FC 66421)	previsione di competenza	0,00	0,00	0,00	0,00
		previsione di cassa	0,00	0,00	0,00	0,00
14380/0	COLLETTORE BIANCO PEEP ALBERINO (FC 60234)	previsione di competenza	0,00	0,00	0,00	0,00
		previsione di cassa	0,00	0,00	0,00	0,00
14603/0	OPERE URBANIZZ SX CANALE SAN ROCCO (FC 56478)	previsione di competenza	0,00	0,00	0,00	0,00
		previsione di cassa	132.779,80	0,00	0,00	132.779,80
14604/0	PISTA CICLABILE-PIAZZA BARZANTI-OSPEDALE (FC 72042)	previsione di competenza	0,00	0,00	0,00	0,00
		previsione di cassa	0,00	0,00	0,00	0,00
14605/0	OPERE URBANIZZAZIONE ISTIA 2' 3' STRALCIO (FC 72043)	previsione di competenza	0,00	0,00	0,00	0,00
		previsione di cassa	712.362,57	0,00	0,00	712.362,57
14606/0	URBANIZZAZIONE CASAL ROBERTO-SQUARTAPAGLIA (FC 56479)	previsione di competenza	0,00	0,00	0,00	0,00





## SERVIZIO FINANZIARIO

### ENTRATE PER TITOLI, TIPOLOGIE E CATEGORIE PER CAPITOLI

TITOLO TIPOLOGIA CATEGORIA CAPITOLO	DENOMINAZIONE		PREVISIONI INIZIALI ANNO 2019	VARIAZIONI		PREVISIONI DEFINITIVE ANNO 2019
				in aumento	in diminuzione	
		previsione di cassa	0,00	0,00	0,00	0,00
14609/0	TOMBATURA FOSSO BEVERAGGIO (FC 59013)	previsione di competenza	0,00	0,00	0,00	0,00
		previsione di cassa	0,00	0,00	0,00	0,00
14610/0	RIQUALIFICAZIONE PIAZZA MARCONI (F.C. 72053)	previsione di competenza	0,00	0,00	0,00	0,00
		previsione di cassa	0,00	0,00	0,00	0,00
14611/0	REALIZZAZIONE SCUOLA MEDIA MARINA F.C. 55219	previsione di competenza	0,00	0,00	0,00	0,00
		previsione di cassa	0,00	0,00	0,00	0,00
14612/0	COPERTURA PISTA POLIVALENTE BRACCAGNI F.C. 68051	previsione di competenza	0,00	0,00	0,00	0,00
		previsione di cassa	0,00	0,00	0,00	0,00
14613/0	CENTRO SOCIALE RISPESCIA-MUTUO F.C. 57113	previsione di competenza	0,00	0,00	0,00	0,00
		previsione di cassa	0,00	0,00	0,00	0,00
14614/0	PISTA CICLABILE ROSELLE-AREA ARCHEOLOGICA (FC 72078) ORA PONTE OMBRONE	previsione di competenza	0,00	0,00	0,00	0,00
		previsione di cassa	19.463,80	0,00	0,00	19.463,80
14615/0	PISTA CICLABILE GROSSETO-ROSELLE (FC 72079) ORA PONTE OMBRONE	previsione di competenza	0,00	0,00	0,00	0,00
		previsione di cassa	202.439,63	0,00	0,00	202.439,63
14850/0	SOTTOSERVIZI CENTRO STORICO CITTA' (F.C.56470 U.) MUTUO	previsione di competenza	0,00	0,00	0,00	0,00
		previsione di cassa	0,00	0,00	0,00	0,00
21080/0	SISTEMAZIONE FABBRICATO EX V.EMANUELE (F.C.52150 U.)	previsione di competenza	0,00	0,00	0,00	0,00
		previsione di cassa	0,00	0,00	0,00	0,00
21220/0	ABBATTIMENTO BARRIERE ARCHITET SC.V.SICILIA (F.C.53870 U.)	previsione di competenza	0,00	0,00	0,00	0,00
		previsione di cassa	0,00	0,00	0,00	0,00
23063/0	SISTEMAZIONE BASTIONI E MURA MEDICEE (F.C.52718 U.)	previsione di competenza	0,00	0,00	0,00	0,00
		previsione di cassa	0,00	0,00	0,00	0,00
23720/0	ACQUISIZIONE AREE ED OPERE DI URBANIZZAZIONE PER L'EDILIZIA ABITATIVA (FINANZ.CAP.56550 U.)	previsione di competenza	0,00	0,00	0,00	0,00
		previsione di cassa	0,00	0,00	0,00	0,00
24210/0	ABBATTIMENTO BARRIERE ARCH.SCUOLA P.ZZA ROSSELLI (F.C.55210 U.)	previsione di competenza	0,00	0,00	0,00	0,00
		previsione di cassa	0,00	0,00	0,00	0,00
24540/0	OPERE DI COMPLETAMENTO VIA MAROCCO (FINANZIA CAP.74070 U.)	previsione di competenza	0,00	0,00	0,00	0,00
		previsione di cassa	0,00	0,00	0,00	0,00
24565/0	REALIZZAZIONE PASSEGGIATA A MARE (F.C.73316 U.)	previsione di competenza	0,00	0,00	0,00	0,00
		previsione di cassa	0,00	0,00	0,00	0,00
24630/0	PUBBLICA ILLUMINAZIONE BATIGNANO-MONTEPESCALI (F.C.76470 E.) MUTUO	previsione di competenza	0,00	0,00	0,00	0,00
		previsione di cassa	0,00	0,00	0,00	0,00
25163/0	RISTRUTTURAZ.LICEO CLASSICO (FINANZIA CAP.55375 U.)	previsione di competenza	0,00	0,00	0,00	0,00
		previsione di cassa	0,00	0,00	0,00	0,00
25520/0	COSTRUZIONE CAMPO BASE BALL "TRIFOGLIO" (L.65/87) (FINANZIA CAP.70340 U.)	previsione di competenza	0,00	0,00	0,00	0,00
		previsione di cassa	0,00	0,00	0,00	0,00
<b>Totale Categoria</b>	<b>Finanziamenti a medio lungo termine</b>	<b>previsione di competenza</b>	<b>0,00</b>	<b>0,00</b>	<b>0,00</b>	<b>0,00</b>
<b>6030100</b>		<b>previsione di cassa</b>	<b>1.067.045,80</b>	<b>0,00</b>	<b>0,00</b>	<b>1.067.045,80</b>
<b>Totale Tipologia</b>	<b>Tipologia 300: Accensione Mutui e altri finanziamenti a medio lungo termine</b>	<b>previsione di competenza</b>	<b>0,00</b>	<b>0,00</b>	<b>0,00</b>	<b>0,00</b>
<b>60300</b>		<b>previsione di cassa</b>	<b>1.067.045,80</b>	<b>0,00</b>	<b>0,00</b>	<b>1.067.045,80</b>
<b>60000</b>	<b>Accensioni prestiti</b>	<b>previsione di competenza</b>	<b>0,00</b>	<b>0,00</b>	<b>0,00</b>	<b>0,00</b>
<b>Totale TITOLO 6</b>		<b>previsione di cassa</b>	<b>1.067.045,80</b>	<b>0,00</b>	<b>0,00</b>	<b>1.067.045,80</b>
<b>TITOLO 7</b>	<b>Anticipazioni da istituto tesoriere/cassiere</b>					
<b>70100</b>	<b>Anticipazioni da istituto tesoriere/cassiere</b>					
<b>7010100</b>	<b>Anticipazioni da istituto tesoriere/cassiere</b>					
14000/0	ANTICIPAZIONE DI CASSA ED ALTRE OPERAZIONI A BREVE TERMINE (FINANZIA CAP.84500 USCITA)	previsione di competenza	70.000.000,00	0,00	0,00	70.000.000,00
		previsione di cassa	70.000.000,00	0,00	0,00	70.000.000,00
14001/0	ANTICIPAZIONE LIQUIDITA' L. 145/2018 C. 849 (FC 84501)	previsione di competenza	0,00	1.835.000,00	0,00	1.835.000,00
		previsione di cassa	0,00	1.835.000,00	0,00	1.835.000,00
<b>Totale Categoria</b>	<b>Anticipazioni da istituto tesoriere/cassiere</b>	<b>previsione di competenza</b>	<b>70.000.000,00</b>	<b>1.835.000,00</b>	<b>0,00</b>	<b>71.835.000,00</b>
<b>7010100</b>		<b>previsione di cassa</b>	<b>70.000.000,00</b>	<b>1.835.000,00</b>	<b>0,00</b>	<b>71.835.000,00</b>
<b>Totale Tipologia</b>	<b>Anticipazioni da istituto tesoriere/cassiere</b>	<b>previsione di competenza</b>	<b>70.000.000,00</b>	<b>1.835.000,00</b>	<b>0,00</b>	<b>71.835.000,00</b>
<b>70100</b>		<b>previsione di cassa</b>	<b>70.000.000,00</b>	<b>1.835.000,00</b>	<b>0,00</b>	<b>71.835.000,00</b>
<b>70000</b>	<b>Anticipazioni da istituto tesoriere/cassiere</b>	<b>previsione di competenza</b>	<b>70.000.000,00</b>	<b>1.835.000,00</b>	<b>0,00</b>	<b>71.835.000,00</b>



## SERVIZIO FINANZIARIO

### ENTRATE PER TITOLI, TIPOLOGIE E CATEGORIE PER CAPITOLI

TITOLO TIPOLOGIA CATEGORIA CAPITOLO	DENOMINAZIONE		PREVISIONI INIZIALI ANNO 2019	VARIAZIONI		PREVISIONI DEFINITIVE ANNO 2019
				in aumento	in diminuzione	
<b>Totale TITOLO 7</b>		previsione di cassa	<b>70.000.000,00</b>	<b>1.835.000,00</b>	<b>0,00</b>	<b>71.835.000,00</b>
<b>TITOLO 9</b>	<b>Entrate per conto terzi e partite di giro</b>					
<b>90100</b>	<b>Tipologia 100: Entrate per partite di giro</b>					
<b>9010100</b>	<b>Altre ritenute</b>					
27170/0	ALTRE RITENUTE ERARIALI (FC 87120)	previsione di competenza	10.000,00	0,00	0,00	10.000,00
		previsione di cassa	10.000,00	0,00	0,00	10.000,00
27220/0	RITENUTE ERARIALI SU CONTRIBUTI PUBBLICI (F.C.87160)	previsione di competenza	30.000,00	0,00	0,00	30.000,00
		previsione di cassa	44.247,02	0,00	14.247,02	30.000,00
27240/0	RITENUTE PER SCISSIONE CONTABILE IVA (FC 87170)	previsione di competenza	6.000.000,00	0,00	0,00	6.000.000,00
		previsione di cassa	6.277.566,86	0,00	275.817,68	6.001.749,18
<b>Totale Categoria</b>	<b>Altre ritenute</b>	<b>previsione di competenza</b>	<b>6.040.000,00</b>	<b>0,00</b>	<b>0,00</b>	<b>6.040.000,00</b>
<b>9010100</b>		<b>previsione di cassa</b>	<b>6.331.813,88</b>	<b>0,00</b>	<b>290.064,70</b>	<b>6.041.749,18</b>
<b>9010200</b>	<b>Ritenute su redditi da lavoro dipendente</b>					
27210/0	RITENUTE ERARIALI PER IRPEF (F.C..87100 U.)	previsione di competenza	2.500.000,00	0,00	0,00	2.500.000,00
		previsione di cassa	2.500.000,00	0,00	0,00	2.500.000,00
<b>Totale Categoria</b>	<b>Ritenute su redditi da lavoro dipendente</b>	<b>previsione di competenza</b>	<b>2.500.000,00</b>	<b>0,00</b>	<b>0,00</b>	<b>2.500.000,00</b>
<b>9010200</b>		<b>previsione di cassa</b>	<b>2.500.000,00</b>	<b>0,00</b>	<b>0,00</b>	<b>2.500.000,00</b>
<b>9010300</b>	<b>Ritenute su redditi da lavoro autonomo</b>					
27150/0	RITENUTE EX L.335/95 ART.2 I.N.P.S (F.C.87060 U)	previsione di competenza	10.000,00	0,00	0,00	10.000,00
		previsione di cassa	10.000,00	0,00	0,00	10.000,00
27160/0	RITENUTE ERARIALI INAIL FC 87070	previsione di competenza	1.000,00	0,00	0,00	1.000,00
		previsione di cassa	1.000,00	0,00	0,00	1.000,00
27230/0	RITENUTE ERARIALI SU LAVORO AUTONOMO (F.C. 87110)	previsione di competenza	130.000,00	0,00	0,00	130.000,00
		previsione di cassa	168.992,22	0,00	38.992,22	130.000,00
<b>Totale Categoria</b>	<b>Ritenute su redditi da lavoro autonomo</b>	<b>previsione di competenza</b>	<b>141.000,00</b>	<b>0,00</b>	<b>0,00</b>	<b>141.000,00</b>
<b>9010300</b>		<b>previsione di cassa</b>	<b>179.992,22</b>	<b>0,00</b>	<b>38.992,22</b>	<b>141.000,00</b>
<b>9019900</b>	<b>Altre entrate per partite di giro</b>					
27235/0	RITENUTE PER SCISSIONE CONTABILE IVA (FC 87165)	previsione di competenza	0,00	0,00	0,00	0,00
		previsione di cassa	0,00	0,00	0,00	0,00
27520/0	DESTINAZIONE INCASSI VINCOLATI A SPESE CORRENTI ART. 195 TUEL (FC	previsione di competenza	4.000.000,00	2.000.000,00	0,00	6.000.000,00
		previsione di cassa	4.000.000,00	2.000.000,00	0,00	6.000.000,00
27530/0	REINTEGRO INCASSI VINCOLATI EX ART. 195 (FC 87270)	previsione di competenza	2.000.000,00	4.000.000,00	0,00	6.000.000,00
		previsione di cassa	2.000.000,00	4.000.000,00	0,00	6.000.000,00
27710/0	ANTICIPAZIONE ECONOMATO- (F.C.87360 U.)	previsione di competenza	5.000,00	0,00	0,00	5.000,00
		previsione di cassa	8.000,00	0,00	3.000,00	5.000,00
<b>Totale Categoria</b>	<b>Altre entrate per partite di giro</b>	<b>previsione di competenza</b>	<b>6.005.000,00</b>	<b>6.000.000,00</b>	<b>0,00</b>	<b>12.005.000,00</b>
<b>9019900</b>		<b>previsione di cassa</b>	<b>6.008.000,00</b>	<b>6.000.000,00</b>	<b>3.000,00</b>	<b>12.005.000,00</b>
<b>Totale Tipologia</b>	<b>Tipologia 100: Entrate per partite di giro</b>	<b>previsione di competenza</b>	<b>14.686.000,00</b>	<b>6.000.000,00</b>	<b>0,00</b>	<b>20.686.000,00</b>
<b>90100</b>		<b>previsione di cassa</b>	<b>15.019.806,10</b>	<b>6.000.000,00</b>	<b>332.056,92</b>	<b>20.687.749,18</b>
<b>90200</b>	<b>Tipologia 200: Entrate per conto terzi</b>					
<b>9020100</b>	<b>Rimborsi per acquisto di beni e servizi per conto terzi</b>					
27810/0	SERVIZI VARI PER CONTO TERZI -(F.C.87400 U.)	previsione di competenza	200.000,00	0,00	0,00	200.000,00
		previsione di cassa	233.054,65	0,00	365,56	232.689,09
<b>Totale Categoria</b>	<b>Rimborsi per acquisto di beni e servizi per conto terzi</b>	<b>previsione di competenza</b>	<b>200.000,00</b>	<b>0,00</b>	<b>0,00</b>	<b>200.000,00</b>
<b>9020100</b>		<b>previsione di cassa</b>	<b>233.054,65</b>	<b>0,00</b>	<b>365,56</b>	<b>232.689,09</b>
<b>9020200</b>	<b>Trasferimenti da Amministrazioni pubbliche per operazioni conto terzi</b>					
27410/3	RIMBORSO DA STATO PER SPESE VARIE (FIN CAP.87200/3)	previsione di competenza	5.000,00	0,00	0,00	5.000,00
		previsione di cassa	5.000,00	0,00	0,00	5.000,00
28015/0	RIMBORSI PER LE SPESE DELLE ELEZIONI (F.C.87550)	previsione di competenza	0,00	0,00	0,00	0,00
		previsione di cassa	24.540,04	0,00	0,00	24.540,04
28020/0	RIMBORSO SPESE ELEZIONI REGIONALI (F.C. 87560)	previsione di competenza	0,00	0,00	0,00	0,00
		previsione di cassa	0,00	0,00	0,00	0,00
28800/0	SPESE PER I CENSIMENTI (F.C.88000 )	previsione di competenza	20.000,00	0,00	0,00	20.000,00

**SERVIZIO FINANZIARIO****ENTRATE PER TITOLI, TIPOLOGIE E CATEGORIE PER CAPITOLI**

TITOLO TIPOLOGIA CATEGORIA CAPITOLO	DENOMINAZIONE		PREVISIONI INIZIALI ANNO 2019	VARIAZIONI		PREVISIONI DEFINITIVE ANNO 2019
				in aumento	in diminuzione	
		previsione di cassa	20.000,00	0,00	0,00	20.000,00
<b>Totale Categoria</b>	<b>Trasferimenti da Amministrazioni pubbliche per operazioni conto terzi</b>	<b>previsione di competenza</b>	<b>25.000,00</b>	<b>0,00</b>	<b>0,00</b>	<b>25.000,00</b>
<b>9020200</b>		<b>previsione di cassa</b>	<b>49.540,04</b>	<b>0,00</b>	<b>0,00</b>	<b>49.540,04</b>
<b>9020400</b>	<b>Depositi di/presso terzi</b>					
27600/0	DEPOSITI CAUZIONALI (FINANZIA CAP.87310 U.)	previsione di competenza	360.000,00	0,00	0,00	360.000,00
		previsione di cassa	360.000,00	0,00	0,00	360.000,00
<b>Totale Categoria</b>	<b>Depositi di/presso terzi</b>	<b>previsione di competenza</b>	<b>360.000,00</b>	<b>0,00</b>	<b>0,00</b>	<b>360.000,00</b>
<b>9020400</b>		<b>previsione di cassa</b>	<b>360.000,00</b>	<b>0,00</b>	<b>0,00</b>	<b>360.000,00</b>
<b>9029900</b>	<b>Altre entrate per conto terzi</b>					
27850/0	INTERESSI SU CAPITALI E TITOLI VERSATI DA TERZI (F.C.87420)	previsione di competenza	1.000,00	0,00	0,00	1.000,00
		previsione di cassa	1.000,00	0,00	0,00	1.000,00
<b>Totale Categoria</b>	<b>Altre entrate per conto terzi</b>	<b>previsione di competenza</b>	<b>1.000,00</b>	<b>0,00</b>	<b>0,00</b>	<b>1.000,00</b>
<b>9029900</b>		<b>previsione di cassa</b>	<b>1.000,00</b>	<b>0,00</b>	<b>0,00</b>	<b>1.000,00</b>
<b>Totale Tipologia</b>	<b>Tipologia 200: Entrate per conto terzi</b>	<b>previsione di competenza</b>	<b>586.000,00</b>	<b>0,00</b>	<b>0,00</b>	<b>586.000,00</b>
<b>90200</b>		<b>previsione di cassa</b>	<b>643.594,69</b>	<b>0,00</b>	<b>365,56</b>	<b>643.229,13</b>
<b>90000</b>	<b>Entrate per conto terzi e partite di giro</b>	<b>previsione di competenza</b>	<b>15.272.000,00</b>	<b>6.000.000,00</b>	<b>0,00</b>	<b>21.272.000,00</b>
<b>Totale TITOLO 9</b>		<b>previsione di cassa</b>	<b>15.663.400,79</b>	<b>6.000.000,00</b>	<b>332.422,48</b>	<b>21.330.978,31</b>
<b>TOTALE TITOLI</b>		<b>previsione di competenza</b>	<b>98.593.340,00</b>	<b>9.182.865,00</b>	<b>0,00</b>	<b>107.776.205,00</b>
		<b>previsione di cassa</b>	<b>102.786.305,22</b>	<b>9.283.605,70</b>	<b>862.911,57</b>	<b>111.206.999,35</b>
<b>TOTALE GENERALE DELLE ENTRATE</b>		<b>previsione di competenza</b>	<b>98.593.340,00</b>	<b>9.182.865,00</b>	<b>0,00</b>	<b>107.776.205,00</b>
		<b>previsione di cassa</b>	<b>102.786.305,22</b>			



## SERVIZI EDUCATIVI

### ENTRATE PER TITOLI, TIPOLOGIE E CATEGORIE PER CAPITOLI

TITOLO TIPOLOGIA CATEGORIA CAPITOLO	DENOMINAZIONE		PREVISIONI INIZIALI ANNO 2019	VARIAZIONI		PREVISIONI DEFINITIVE ANNO 2019
				in aumento	in diminuzione	
	Fondo pluriennale vincolato per spese correnti	previsioni di competenza	0,00	0,00	0,00	0,00
	Fondo pluriennale vincolato per spese in conto capitale	previsioni di competenza	0,00	0,00	0,00	0,00
	Utilizzo avanzo di amministrazione	previsioni di competenza	0,00	0,00	0,00	0,00
	<i>-di cui avanzo di amministrazione utilizzato anticipatamente</i>		0,00	0,00	0,00	0,00
	Fondo di Cassa all'01/01/2019	previsioni di cassa	0,00	0,00	0,00	0,00
<b>TITOLO 2</b>	<b>Trasferimenti correnti</b>					
<b>20101</b>	<b>Tipologia 101: Trasferimenti correnti da Amministrazioni pubbliche</b>					
<b>2010101</b>	<b>Trasferimenti correnti da Amministrazioni Centrali</b>					
1390/0	CONTRIBUTO STATALE SCUOLE MATERNE COMUNALI	previsione di competenza	100.000,00	0,00	0,00	100.000,00
		previsione di cassa	100.000,00	0,00	0,00	100.000,00
1391/0	FONDI STATO SERVIZI ALL'INFANZIA (FC 36703-36704-36705)	previsione di competenza	458.055,00	0,00	0,00	458.055,00
		previsione di cassa	458.055,00	0,00	0,00	458.055,00
1395/0	CONTRIBUTO STATO LIBRI SCOLASTICI-F.C.38870	previsione di competenza	80.000,00	0,00	0,00	80.000,00
		previsione di cassa	80.000,00	0,00	0,00	80.000,00
1400/0	CONTRIBUTO STATALE SERVIZIO MENSA PERSONALE INSEGNANTE DELLO STATO E DI ALTRI ENTI (L.720/84 E DPCM 2/7/90)	previsione di competenza	81.695,00	0,00	0,00	81.695,00
		previsione di cassa	81.695,00	0,00	0,00	81.695,00
<b>Totale Categoria 2010101</b>	<b>Trasferimenti correnti da Amministrazioni Centrali</b>	<b>previsione di competenza</b>	<b>719.750,00</b>	<b>0,00</b>	<b>0,00</b>	<b>719.750,00</b>
		<b>previsione di cassa</b>	<b>719.750,00</b>	<b>0,00</b>	<b>0,00</b>	<b>719.750,00</b>
<b>2010102</b>	<b>Trasferimenti correnti da Amministrazioni Locali</b>					
3450/0	FONDI REGIONALI PRIMA INFANZIA- FC 46202)	previsione di competenza	450.000,00	0,00	0,00	450.000,00
		previsione di cassa	626.327,36	48.860,29	0,00	675.187,65
3751/0	CONTRIBUTO REGIONE SC.MATERNE PRIVATE-FC-39046	previsione di competenza	120.000,00	100.000,00	0,00	220.000,00
		previsione di cassa	120.000,00	220.000,00	0,00	340.000,00
3790/0	CONTRIBUTI REGIONALI PER DIRITTO ALLO STUDIO-F.C.38920- L.R. 53/81	previsione di competenza	250.000,00	0,00	0,00	250.000,00
		previsione di cassa	250.000,00	0,00	0,00	250.000,00
3791/0	FONDI REGIONALI MATERNE COMUNALI	previsione di competenza	60.000,00	0,00	0,00	60.000,00
		previsione di cassa	60.000,00	47.353,62	0,00	107.353,62
<b>Totale Categoria 2010102</b>	<b>Trasferimenti correnti da Amministrazioni Locali</b>	<b>previsione di competenza</b>	<b>880.000,00</b>	<b>100.000,00</b>	<b>0,00</b>	<b>980.000,00</b>
		<b>previsione di cassa</b>	<b>1.056.327,36</b>	<b>316.213,91</b>	<b>0,00</b>	<b>1.372.541,27</b>
<b>Totale Tipologia 20101</b>	<b>Tipologia 101: Trasferimenti correnti da Amministrazioni pubbliche</b>	<b>previsione di competenza</b>	<b>1.599.750,00</b>	<b>100.000,00</b>	<b>0,00</b>	<b>1.699.750,00</b>
		<b>previsione di cassa</b>	<b>1.776.077,36</b>	<b>316.213,91</b>	<b>0,00</b>	<b>2.092.291,27</b>
<b>20103</b>	<b>Tipologia 103: Trasferimenti correnti da Imprese</b>					
<b>2010301</b>	<b>Sponsorizzazioni da imprese</b>					
11010/0	SPONSORIZZAZIONI ATTIVITA' EDUCATIVE FC 39135	previsione di competenza	6.000,00	0,00	0,00	6.000,00
		previsione di cassa	8.817,42	0,00	825,77	7.991,65
<b>Totale Categoria 2010301</b>	<b>Sponsorizzazioni da imprese</b>	<b>previsione di competenza</b>	<b>6.000,00</b>	<b>0,00</b>	<b>0,00</b>	<b>6.000,00</b>
		<b>previsione di cassa</b>	<b>8.817,42</b>	<b>0,00</b>	<b>825,77</b>	<b>7.991,65</b>
<b>2010302</b>	<b>Altri trasferimenti correnti da imprese</b>					
4997/0	FONDI PER MICRO-NIDI PRIVATI (FONDI MPS) FC 46205	previsione di competenza	0,00	0,00	0,00	0,00
		previsione di cassa	0,00	0,00	0,00	0,00
5004/0	FONDI MPS PER DIRITTO ALLO STUDIO (FC.39047)	previsione di competenza	0,00	0,00	0,00	0,00
		previsione di cassa	0,00	0,00	0,00	0,00
<b>Totale Categoria 2010302</b>	<b>Altri trasferimenti correnti da imprese</b>	<b>previsione di competenza</b>	<b>0,00</b>	<b>0,00</b>	<b>0,00</b>	<b>0,00</b>
		<b>previsione di cassa</b>	<b>0,00</b>	<b>0,00</b>	<b>0,00</b>	<b>0,00</b>
<b>Totale Tipologia 20103</b>	<b>Tipologia 103: Trasferimenti correnti da Imprese</b>	<b>previsione di competenza</b>	<b>6.000,00</b>	<b>0,00</b>	<b>0,00</b>	<b>6.000,00</b>
		<b>previsione di cassa</b>	<b>8.817,42</b>	<b>0,00</b>	<b>825,77</b>	<b>7.991,65</b>
<b>20000</b>	<b>Trasferimenti correnti</b>	<b>previsione di competenza</b>	<b>1.605.750,00</b>	<b>100.000,00</b>	<b>0,00</b>	<b>1.705.750,00</b>
<b>Totale TITOLO 2</b>		<b>previsione di cassa</b>	<b>1.784.894,78</b>	<b>316.213,91</b>	<b>825,77</b>	<b>2.100.282,92</b>



## SERVIZI EDUCATIVI

### ENTRATE PER TITOLI, TIPOLOGIE E CATEGORIE PER CAPITOLI

TITOLO TIPOLOGIA CATEGORIA CAPITOLO	DENOMINAZIONE		PREVISIONI INIZIALI ANNO 2019	VARIAZIONI		PREVISIONI DEFINITIVE ANNO 2019
				in aumento	in diminuzione	
<b>TITOLO 3</b>	<b>Entrate extratributarie</b>					
<b>30100</b>	<b>Tipologia 100: Vendita di beni e servizi e proventi derivanti dalla gestione dei beni</b>					
<b>3010200</b>	<b>Entrate dalla vendita e dall'erogazione di servizi</b>					
7340/0	PROVENTI MATERNE COMUNALI (RIL. IVA)	previsione di competenza	220.000,00	42.000,00	0,00	262.000,00
		previsione di cassa	266.735,83	42.000,00	0,00	308.735,83
7350/0	PROVENTI DA ASILI NIDO (RIL. IVA)	previsione di competenza	400.000,00	24.100,00	0,00	424.100,00
		previsione di cassa	515.435,43	24.100,00	0,00	539.535,43
7351/0	PROVENTI TEMPI ESTIVI NIDI E MATERNE (FC.46121) - RIL. IVA	previsione di competenza	21.850,00	0,00	0,00	21.850,00
		previsione di cassa	22.200,00	0,00	350,00	21.850,00
7525/0	PROVENTI TRASPORTO SCOLASTICO (SERV.RILEVANTE AI FINI IVA)	previsione di competenza	40.000,00	0,00	0,00	40.000,00
		previsione di cassa	89.312,83	0,00	12.846,73	76.466,10
7540/0	PROVENTO UTENTI MENSE SCOLASTICHE (RILEVANTE AI FINI I.V.A.)	previsione di competenza	1.800.000,00	0,00	0,00	1.800.000,00
		previsione di cassa	2.218.356,12	13.946,58	0,00	2.232.302,70
<b>Totale Categoria</b>	<b>Entrate dalla vendita e dall'erogazione di servizi</b>	<b>previsione di competenza</b>	<b>2.481.850,00</b>	<b>66.100,00</b>	<b>0,00</b>	<b>2.547.950,00</b>
<b>3010200</b>		<b>previsione di cassa</b>	<b>3.112.040,21</b>	<b>80.046,58</b>	<b>13.196,73</b>	<b>3.178.890,06</b>
<b>Totale Tipologia</b>	<b>Tipologia 100: Vendita di beni e servizi e proventi derivanti dalla gestione dei beni</b>	<b>previsione di competenza</b>	<b>2.481.850,00</b>	<b>66.100,00</b>	<b>0,00</b>	<b>2.547.950,00</b>
<b>30100</b>		<b>previsione di cassa</b>	<b>3.112.040,21</b>	<b>80.046,58</b>	<b>13.196,73</b>	<b>3.178.890,06</b>
<b>30000</b>	<b>Entrate extratributarie</b>	<b>previsione di competenza</b>	<b>2.481.850,00</b>	<b>66.100,00</b>	<b>0,00</b>	<b>2.547.950,00</b>
<b>Totale TITOLO 3</b>		<b>previsione di cassa</b>	<b>3.112.040,21</b>	<b>80.046,58</b>	<b>13.196,73</b>	<b>3.178.890,06</b>
<b>TOTALE TITOLI</b>		<b>previsione di competenza</b>	<b>4.087.600,00</b>	<b>166.100,00</b>	<b>0,00</b>	<b>4.253.700,00</b>
		<b>previsione di cassa</b>	<b>4.896.934,99</b>	<b>396.260,49</b>	<b>14.022,50</b>	<b>5.279.172,98</b>
<b>TOTALE GENERALE DELLE ENTRATE</b>		<b>previsione di competenza</b>	<b>4.087.600,00</b>	<b>166.100,00</b>	<b>0,00</b>	<b>4.253.700,00</b>
		<b>previsione di cassa</b>	<b>4.896.934,99</b>			



## SERVIZIO SOCIALE E SPORT

### ENTRATE PER TITOLI, TIPOLOGIE E CATEGORIE PER CAPITOLI

TITOLO TIPOLOGIA CATEGORIA CAPITOLO	DENOMINAZIONE		PREVISIONI INIZIALI ANNO 2019	VARIAZIONI		PREVISIONI DEFINITIVE ANNO 2019
				in aumento	in diminuzione	
	Fondo pluriennale vincolato per spese correnti	previsioni di competenza	0,00	0,00	0,00	0,00
	Fondo pluriennale vincolato per spese in conto capitale	previsioni di competenza	0,00	0,00	0,00	0,00
	Utilizzo avanzo di amministrazione	previsioni di competenza	0,00	0,00	0,00	0,00
	<i>-di cui avanzo di amministrazione utilizzato anticipatamente</i>		0,00	0,00	0,00	0,00
	Fondo di Cassa all'01/01/2019	previsioni di cassa	0,00	0,00	0,00	0,00
<b>TITOLO 2</b>	<b>Trasferimenti correnti</b>					
<b>20101</b>	<b>Tipologia 101: Trasferimenti correnti da Amministrazioni pubbliche</b>					
<b>2010101</b>	<b>Trasferimenti correnti da Amministrazioni Centrali</b>					
1760/0	FONDI STATALI PER INVALIDI CIVILI	previsione di competenza	0,00	0,00	0,00	0,00
		previsione di cassa	0,00	0,00	0,00	0,00
<b>Totale Categoria</b>	<b>Trasferimenti correnti da Amministrazioni Centrali</b>	<b>previsione di competenza</b>	<b>0,00</b>	<b>0,00</b>	<b>0,00</b>	<b>0,00</b>
<b>2010101</b>		<b>previsione di cassa</b>	<b>0,00</b>	<b>0,00</b>	<b>0,00</b>	<b>0,00</b>
<b>2010102</b>	<b>Trasferimenti correnti da Amministrazioni Locali</b>					
3351/0	FONDI REGIONALI INVALIDI CIVILI	previsione di competenza	0,00	0,00	0,00	0,00
		previsione di cassa	0,00	0,00	0,00	0,00
3362/0	FONDO SOCIALE INTEGRAZIONE FITTI FC 48233	previsione di competenza	120.000,00	0,00	0,00	120.000,00
		previsione di cassa	120.000,00	50.997,00	0,00	170.997,00
4570/0	CONTRIBUTO REGIONALE FUNZIONI SOCIO- ASSISTENZIALI (L.R.42/92)- (F.C.48136 U)	previsione di competenza	0,00	0,00	0,00	0,00
		previsione di cassa	0,00	0,00	0,00	0,00
4985/0	QUOTA CAPITARIA SANITARIA PER OSPITI CASA RIPOSO ANZIANI	previsione di competenza	0,00	0,00	0,00	0,00
		previsione di cassa	0,00	0,00	0,00	0,00
4988/0	FONDO ENTI PROGETTI NEL SOCIALE (FC 48134)	previsione di competenza	25.000,00	0,00	0,00	25.000,00
		previsione di cassa	25.000,00	0,00	0,00	25.000,00
<b>Totale Categoria</b>	<b>Trasferimenti correnti da Amministrazioni Locali</b>	<b>previsione di competenza</b>	<b>145.000,00</b>	<b>0,00</b>	<b>0,00</b>	<b>145.000,00</b>
<b>2010102</b>		<b>previsione di cassa</b>	<b>145.000,00</b>	<b>50.997,00</b>	<b>0,00</b>	<b>195.997,00</b>
<b>Totale Tipologia</b>	<b>Tipologia 101: Trasferimenti correnti da Amministrazioni pubbliche</b>	<b>previsione di competenza</b>	<b>145.000,00</b>	<b>0,00</b>	<b>0,00</b>	<b>145.000,00</b>
<b>20101</b>		<b>previsione di cassa</b>	<b>145.000,00</b>	<b>50.997,00</b>	<b>0,00</b>	<b>195.997,00</b>
<b>20000</b>	<b>Trasferimenti correnti</b>	<b>previsione di competenza</b>	<b>145.000,00</b>	<b>0,00</b>	<b>0,00</b>	<b>145.000,00</b>
<b>Totale TITOLO 2</b>		<b>previsione di cassa</b>	<b>145.000,00</b>	<b>50.997,00</b>	<b>0,00</b>	<b>195.997,00</b>
<b>TITOLO 3</b>	<b>Entrate extratributarie</b>					
<b>30100</b>	<b>Tipologia 100: Vendita di beni e servizi e proventi derivanti dalla gestione dei beni</b>					
<b>3010200</b>	<b>Entrate dalla vendita e dall'erogazione di servizi</b>					
7532/0	ENTRATE 'USO PISCINE ( SERVIZIO RILEVANTE IVA)	previsione di competenza	20.130,00	0,00	0,00	20.130,00
		previsione di cassa	33.550,00	0,00	0,00	33.550,00
7535/0	ENTRATE USO IMPIANTI SPORTIVI (RILEVANTE IVA)	previsione di competenza	50.000,00	0,00	0,00	50.000,00
		previsione di cassa	94.647,06	27.774,64	0,00	122.421,70
8610/1	PARTECIPAZIONE UTENTI RETTE CASA RIPOSO ANZIANI (RILEV. I.V.A.)	previsione di competenza	0,00	0,00	0,00	0,00
		previsione di cassa	0,00	0,00	0,00	0,00
10780/0	INTROITO MAGGIORI ONERI BONUS ENERGIA ELETTRICA	previsione di competenza	7.000,00	0,00	0,00	7.000,00
		previsione di cassa	7.000,00	0,00	0,00	7.000,00
<b>Totale Categoria</b>	<b>Entrate dalla vendita e dall'erogazione di servizi</b>	<b>previsione di competenza</b>	<b>77.130,00</b>	<b>0,00</b>	<b>0,00</b>	<b>77.130,00</b>
<b>3010200</b>		<b>previsione di cassa</b>	<b>135.197,06</b>	<b>27.774,64</b>	<b>0,00</b>	<b>162.971,70</b>
<b>3010300</b>	<b>Proventi derivanti dalla gestione dei beni</b>					
10800/0	RECUPERO SPESE DI GESTIONE NUCLEI INSERITI IN EMERGENZA ABITATIVA	previsione di competenza	35.000,00	0,00	0,00	35.000,00
		previsione di cassa	65.707,00	0,00	14.457,00	51.250,00
<b>Totale Categoria</b>	<b>Proventi derivanti dalla gestione dei beni</b>	<b>previsione di competenza</b>	<b>35.000,00</b>	<b>0,00</b>	<b>0,00</b>	<b>35.000,00</b>
<b>3010300</b>		<b>previsione di cassa</b>	<b>65.707,00</b>	<b>0,00</b>	<b>14.457,00</b>	<b>51.250,00</b>
<b>Totale Tipologia</b>	<b>Tipologia 100: Vendita di beni e servizi e proventi derivanti dalla gestione dei beni</b>	<b>previsione di competenza</b>	<b>112.130,00</b>	<b>0,00</b>	<b>0,00</b>	<b>112.130,00</b>
<b>30100</b>		<b>previsione di cassa</b>	<b>200.904,06</b>	<b>27.774,64</b>	<b>14.457,00</b>	<b>214.221,70</b>

**SERVIZIO SOCIALE E SPORT****ENTRATE PER TITOLI, TIPOLOGIE E CATEGORIE PER CAPITOLI**

TITOLO TIPOLOGIA CATEGORIA CAPITOLO	DENOMINAZIONE		PREVISIONI INIZIALI ANNO 2019	VARIAZIONI		PREVISIONI DEFINITIVE ANNO 2019
				in aumento	in diminuzione	
30000	Entrate extratributarie	previsione di competenza	112.130,00	0,00	0,00	112.130,00
		previsione di cassa				
Totale TITOLO 3			200.904,06	27.774,64	14.457,00	214.221,70
TITOLO 4	Entrate in conto capitale					
40300	Tipologia 300: Altri trasferimenti in conto capitale					
4031200	Altri trasferimenti in conto capitale da Imprese					
13285/0	MANUTENZIONE ALLOGGI ERP (FONDI EPG FC 56553)	previsione di competenza	0,00	0,00	0,00	0,00
		previsione di cassa	0,00	0,00	0,00	0,00
Totale Categoria Altri trasferimenti in conto capitale da Imprese			0,00	0,00	0,00	0,00
4031200			0,00	0,00	0,00	0,00
Totale Tipologia Tipologia 300: Altri trasferimenti in conto capitale			0,00	0,00	0,00	0,00
40300			0,00	0,00	0,00	0,00
40000	Entrate in conto capitale	previsione di competenza	0,00	0,00	0,00	0,00
		previsione di cassa				
Totale TITOLO 4			0,00	0,00	0,00	0,00
<b>TOTALE TITOLI</b>			<b>257.130,00</b>	<b>0,00</b>	<b>0,00</b>	<b>257.130,00</b>
		previsione di competenza				
		previsione di cassa	345.904,06	78.771,64	14.457,00	410.218,70
<b>TOTALE GENERALE DELLE ENTRATE</b>			<b>257.130,00</b>	<b>0,00</b>	<b>0,00</b>	<b>257.130,00</b>
		previsione di competenza				
		previsione di cassa	345.904,06			

**SERVIZI MUSEALI****ENTRATE PER TITOLI, TIPOLOGIE E CATEGORIE PER CAPITOLI**

TITOLO TIPOLOGIA CATEGORIA CAPITOLO	DENOMINAZIONE		PREVISIONI INIZIALI ANNO 2019	VARIAZIONI		PREVISIONI DEFINITIVE ANNO 2019
				in aumento	in diminuzione	
	Fondo pluriennale vincolato per spese correnti	previsioni di competenza	0,00	0,00	0,00	0,00
	Fondo pluriennale vincolato per spese in conto capitale	previsioni di competenza	0,00	0,00	0,00	0,00
	Utilizzo avanzo di amministrazione	previsioni di competenza	0,00	0,00	0,00	0,00
	<i>-di cui avanzo di amministrazione utilizzato anticipatamente</i>		0,00	0,00	0,00	0,00
	Fondo di Cassa all'01/01/2019	previsioni di cassa	0,00	0,00	0,00	0,00
<b>TITOLO 2</b>	<b>Trasferimenti correnti</b>					
20103	Tipologia 103: Trasferimenti correnti da Imprese					
2010302	Altri trasferimenti correnti da imprese					
4998/0	RESTAURO REPERTI ARCHEOLOGICI (FONDI MPS) FC 39562	previsione di competenza	0,00	0,00	0,00	0,00
		previsione di cassa	0,00	0,00	0,00	0,00
<b>Totale Categoria</b>	<b>Altri trasferimenti correnti da imprese</b>	<b>previsione di competenza</b>	<b>0,00</b>	<b>0,00</b>	<b>0,00</b>	<b>0,00</b>
2010302		<b>previsione di cassa</b>	<b>0,00</b>	<b>0,00</b>	<b>0,00</b>	<b>0,00</b>
<b>Totale Tipologia</b>	<b>Tipologia 103: Trasferimenti correnti da Imprese</b>	<b>previsione di competenza</b>	<b>0,00</b>	<b>0,00</b>	<b>0,00</b>	<b>0,00</b>
20103		<b>previsione di cassa</b>	<b>0,00</b>	<b>0,00</b>	<b>0,00</b>	<b>0,00</b>
20000	Trasferimenti correnti	previsione di competenza	0,00	0,00	0,00	0,00
<b>Totale TITOLO 2</b>		<b>previsione di cassa</b>	<b>0,00</b>	<b>0,00</b>	<b>0,00</b>	<b>0,00</b>
<b>TITOLO 3</b>	<b>Entrate extratributarie</b>					
30100	Tipologia 100: Vendita di beni e servizi e proventi derivanti dalla gestione dei beni					
3010200	Entrate dalla vendita e dall'erogazione di servizi					
8330/0	PROVENTI PER VISITE NEI MUSEI	previsione di competenza	20.500,00	0,00	0,00	20.500,00
		previsione di cassa	31.563,00	828,00	0,00	32.391,00
<b>Totale Categoria</b>	<b>Entrate dalla vendita e dall'erogazione di servizi</b>	<b>previsione di competenza</b>	<b>20.500,00</b>	<b>0,00</b>	<b>0,00</b>	<b>20.500,00</b>
3010200		<b>previsione di cassa</b>	<b>31.563,00</b>	<b>828,00</b>	<b>0,00</b>	<b>32.391,00</b>
<b>Totale Tipologia</b>	<b>Tipologia 100: Vendita di beni e servizi e proventi derivanti dalla gestione dei beni</b>	<b>previsione di competenza</b>	<b>20.500,00</b>	<b>0,00</b>	<b>0,00</b>	<b>20.500,00</b>
30100		<b>previsione di cassa</b>	<b>31.563,00</b>	<b>828,00</b>	<b>0,00</b>	<b>32.391,00</b>
30000	Entrate extratributarie	previsione di competenza	20.500,00	0,00	0,00	20.500,00
<b>Totale TITOLO 3</b>		<b>previsione di cassa</b>	<b>31.563,00</b>	<b>828,00</b>	<b>0,00</b>	<b>32.391,00</b>
<b>TOTALE TITOLI</b>		<b>previsione di competenza</b>	<b>20.500,00</b>	<b>0,00</b>	<b>0,00</b>	<b>20.500,00</b>
		<b>previsione di cassa</b>	<b>31.563,00</b>	<b>828,00</b>	<b>0,00</b>	<b>32.391,00</b>
<b>TOTALE GENERALE DELLE ENTRATE</b>		<b>previsione di competenza</b>	<b>20.500,00</b>	<b>0,00</b>	<b>0,00</b>	<b>20.500,00</b>
		<b>previsione di cassa</b>	<b>31.563,00</b>	<b>0,00</b>	<b>0,00</b>	<b>20.500,00</b>





## SERVIZIO CULTURA E TURISMO

### ENTRATE PER TITOLI, TIPOLOGIE E CATEGORIE PER CAPITOLI

TITOLO TIPOLOGIA CATEGORIA CAPITOLO	DENOMINAZIONE		PREVISIONI INIZIALI ANNO 2019	VARIAZIONI		PREVISIONI DEFINITIVE ANNO 2019
				in aumento	in diminuzione	
	Fondo pluriennale vincolato per spese correnti	previsioni di competenza	0,00	0,00	0,00	0,00
	Fondo pluriennale vincolato per spese in conto capitale	previsioni di competenza	0,00	0,00	0,00	0,00
	Utilizzo avanzo di amministrazione	previsioni di competenza	0,00	0,00	0,00	0,00
	<i>-di cui avanzo di amministrazione utilizzato anticipatamente</i>		0,00	0,00	0,00	0,00
	Fondo di Cassa all'01/01/2019	previsioni di cassa	0,00	0,00	0,00	0,00
<b>TITOLO 1</b>	<b>Entrate correnti di natura tributaria, contributiva e perequativa</b>					
10101	Tipologia 101: Imposte, tasse e proventi assimilati					
1010141	Imposta di soggiorno					
632/0	IMPOSTA DI SOGGIORNO	previsione di competenza	550.000,00	0,00	0,00	550.000,00
		previsione di cassa	569.736,86	263,40	0,00	570.000,26
<b>Totale Categoria</b>	<b>Imposta di soggiorno</b>	<b>previsione di competenza</b>	<b>550.000,00</b>	<b>0,00</b>	<b>0,00</b>	<b>550.000,00</b>
<b>1010141</b>		<b>previsione di cassa</b>	<b>569.736,86</b>	<b>263,40</b>	<b>0,00</b>	<b>570.000,26</b>
<b>Totale Tipologia</b>	<b>Tipologia 101: Imposte, tasse e proventi assimilati</b>	<b>previsione di competenza</b>	<b>550.000,00</b>	<b>0,00</b>	<b>0,00</b>	<b>550.000,00</b>
<b>10101</b>		<b>previsione di cassa</b>	<b>569.736,86</b>	<b>263,40</b>	<b>0,00</b>	<b>570.000,26</b>
<b>10000</b>	<b>Entrate correnti di natura tributaria, contributiva e perequativa</b>		<b>550.000,00</b>	<b>0,00</b>	<b>0,00</b>	<b>550.000,00</b>
<b>Totale TITOLO 1</b>		<b>previsione di cassa</b>	<b>569.736,86</b>	<b>263,40</b>	<b>0,00</b>	<b>570.000,26</b>
<b>TITOLO 2</b>	<b>Trasferimenti correnti</b>					
20101	Tipologia 101: Trasferimenti correnti da Amministrazioni pubbliche					
2010102	Trasferimenti correnti da Amministrazioni Locali					
3361/0	CONTRIBUTO REGIONE LOTTA DROGA-F.C.48127	previsione di competenza	0,00	0,00	0,00	0,00
		previsione di cassa	0,00	0,00	0,00	0,00
3422/0	FONDI REGIONALI PROGETTAZIONE PIUSS (FC 41627)	previsione di competenza	0,00	0,00	0,00	0,00
		previsione di cassa	0,00	0,00	0,00	0,00
3424/0	FONDI REGIONALI PER IL TURISMO (FC 49547)	previsione di competenza	80.000,00	110.000,00	0,00	190.000,00
		previsione di cassa	82.772,00	110.000,00	0,00	192.772,00
3820/0	CONTRIBUTI REGIONALI ATTIVITA' CULTURALI (F.C.40520 U.)	previsione di competenza	100.000,00	0,00	0,00	100.000,00
		previsione di cassa	108.209,43	0,00	949,15	107.260,28
4980/0	FONDI COMUNI DI AMBITO PER IL TURISMO (FC 49616)	previsione di competenza	20.000,00	0,00	0,00	20.000,00
		previsione di cassa	20.000,00	0,00	0,00	20.000,00
4984/0	FONDI ENTI PROGETTI CULTURALI FC 40527	previsione di competenza	50.000,00	0,00	0,00	50.000,00
		previsione di cassa	80.406,32	0,00	7.250,00	73.156,32
<b>Totale Categoria</b>	<b>Trasferimenti correnti da Amministrazioni Locali</b>	<b>previsione di competenza</b>	<b>250.000,00</b>	<b>110.000,00</b>	<b>0,00</b>	<b>360.000,00</b>
<b>2010102</b>		<b>previsione di cassa</b>	<b>291.387,75</b>	<b>110.000,00</b>	<b>8.199,15</b>	<b>393.188,60</b>
<b>Totale Tipologia</b>	<b>Tipologia 101: Trasferimenti correnti da Amministrazioni pubbliche</b>	<b>previsione di competenza</b>	<b>250.000,00</b>	<b>110.000,00</b>	<b>0,00</b>	<b>360.000,00</b>
<b>20101</b>		<b>previsione di cassa</b>	<b>291.387,75</b>	<b>110.000,00</b>	<b>8.199,15</b>	<b>393.188,60</b>
20103	Tipologia 103: Trasferimenti correnti da Imprese					
2010302	Altri trasferimenti correnti da imprese					
5002/0	PROGETTUALITA' CULTURALE (FONDI MPS) FC 40529	previsione di competenza	0,00	0,00	0,00	0,00
		previsione di cassa	0,00	0,00	0,00	0,00
<b>Totale Categoria</b>	<b>Altri trasferimenti correnti da imprese</b>	<b>previsione di competenza</b>	<b>0,00</b>	<b>0,00</b>	<b>0,00</b>	<b>0,00</b>
<b>2010302</b>		<b>previsione di cassa</b>	<b>0,00</b>	<b>0,00</b>	<b>0,00</b>	<b>0,00</b>
<b>Totale Tipologia</b>	<b>Tipologia 103: Trasferimenti correnti da Imprese</b>	<b>previsione di competenza</b>	<b>0,00</b>	<b>0,00</b>	<b>0,00</b>	<b>0,00</b>
<b>20103</b>		<b>previsione di cassa</b>	<b>0,00</b>	<b>0,00</b>	<b>0,00</b>	<b>0,00</b>
<b>20000</b>	<b>Trasferimenti correnti</b>		<b>250.000,00</b>	<b>110.000,00</b>	<b>0,00</b>	<b>360.000,00</b>
<b>Totale TITOLO 2</b>		<b>previsione di cassa</b>	<b>291.387,75</b>	<b>110.000,00</b>	<b>8.199,15</b>	<b>393.188,60</b>
<b>TITOLO 3</b>	<b>Entrate extratributarie</b>					
30100	Tipologia 100: Vendita di beni e servizi e proventi derivanti dalla gestione dei beni					



## SERVIZIO CULTURA E TURISMO

### ENTRATE PER TITOLI, TIPOLOGIE E CATEGORIE PER CAPITOLI

TITOLO TIPOLOGIA CATEGORIA CAPITOLO	DENOMINAZIONE		PREVISIONI INIZIALI ANNO 2019	VARIAZIONI		PREVISIONI DEFINITIVE ANNO 2019
				in aumento	in diminuzione	
<b>3010200</b>	<b>Entrate dalla vendita e dall'erogazione di servizi</b>					
6150/1	PARTECIPAZIONE UTENTI GESTIONE TEATRO	previsione di competenza	2.000,00	0,00	0,00	2.000,00
		previsione di cassa	2.000,00	0,00	0,00	2.000,00
9175/0	PROVENTI STAGIONE TEATRALE (RILEVANTE IVA)	previsione di competenza	70.000,00	0,00	0,00	70.000,00
		previsione di cassa	70.222,26	1.050,74	0,00	71.273,00
<b>Totale Categoria 3010200</b>	<b>Entrate dalla vendita e dall'erogazione di servizi</b>	<b>previsione di competenza previsione di cassa</b>	<b>72.000,00 72.222,26</b>	<b>0,00 1.050,74</b>	<b>0,00 0,00</b>	<b>72.000,00 73.273,00</b>
<b>3010300</b>	<b>Proventi derivanti dalla gestione dei beni</b>					
9165/0	PROVENTI UTILIZZO SPAZI CULTURALI	previsione di competenza	3.000,00	0,00	0,00	3.000,00
		previsione di cassa	4.057,60	0,00	1.057,60	3.000,00
<b>Totale Categoria 3010300</b>	<b>Proventi derivanti dalla gestione dei beni</b>	<b>previsione di competenza previsione di cassa</b>	<b>3.000,00 4.057,60</b>	<b>0,00 0,00</b>	<b>0,00 1.057,60</b>	<b>3.000,00 3.000,00</b>
<b>Totale Tipologia 30100</b>	<b>Tipologia 100: Vendita di beni e servizi e proventi derivanti dalla gestione dei beni</b>	<b>previsione di competenza previsione di cassa</b>	<b>75.000,00 76.279,86</b>	<b>0,00 1.050,74</b>	<b>0,00 1.057,60</b>	<b>75.000,00 76.273,00</b>
<b>30500</b>	<b>Tipologia 500: Rimborsi e altre entrate correnti</b>					
<b>3059900</b>	<b>Altre entrate correnti n.a.c.</b>					
10758/0	PROVENTI SERVIZI BIBLIOTECA (RIL IVA)	previsione di competenza	700,00	0,00	0,00	700,00
		previsione di cassa	700,00	0,00	0,00	700,00
<b>Totale Categoria 3059900</b>	<b>Altre entrate correnti n.a.c.</b>	<b>previsione di competenza previsione di cassa</b>	<b>700,00 700,00</b>	<b>0,00 0,00</b>	<b>0,00 0,00</b>	<b>700,00 700,00</b>
<b>Totale Tipologia 30500</b>	<b>Tipologia 500: Rimborsi e altre entrate correnti</b>	<b>previsione di competenza previsione di cassa</b>	<b>700,00 700,00</b>	<b>0,00 0,00</b>	<b>0,00 0,00</b>	<b>700,00 700,00</b>
<b>30000</b>	<b>Entrate extratributarie</b>	<b>previsione di competenza previsione di cassa</b>	<b>75.700,00 76.979,86</b>	<b>0,00 1.050,74</b>	<b>0,00 1.057,60</b>	<b>75.700,00 76.973,00</b>
<b>Totale TITOLO 3</b>						
<b>TITOLO 4</b>	<b>Entrate in conto capitale</b>					
<b>40200</b>	<b>Tipologia 200: Contributi agli investimenti</b>					
<b>4020100</b>	<b>Contributi agli investimenti da amministrazioni pubbliche</b>					
13571/0	ALLESTIMENTO COLLEZIONE LUZZETTI (FONDI STATO FC 55685)	previsione di competenza	0,00	0,00	0,00	0,00
		previsione di cassa	100.000,00	0,00	0,00	100.000,00
26011/0	FONDI REGIONALI PER LO SVILUPPO TURISTICO (FC 82026)	previsione di competenza	50.000,00	30.000,00	0,00	80.000,00
		previsione di cassa	50.000,00	30.000,00	0,00	80.000,00
<b>Totale Categoria 4020100</b>	<b>Contributi agli investimenti da amministrazioni pubbliche</b>	<b>previsione di competenza previsione di cassa</b>	<b>50.000,00 150.000,00</b>	<b>30.000,00 30.000,00</b>	<b>0,00 0,00</b>	<b>80.000,00 180.000,00</b>
<b>4020300</b>	<b>Contributi agli investimenti da Imprese</b>					
13533/0	POTENZIAMENTO BIBLIOTECA (FONDI MPS) FC 55679	previsione di competenza	0,00	0,00	0,00	0,00
		previsione di cassa	0,00	0,00	0,00	0,00
13570/0	ALLESTIMENTO COLLEZIONE LUZZETTI FONDI CRF (FC 55684)	previsione di competenza	0,00	50.000,00	0,00	50.000,00
		previsione di cassa	450.000,00	0,00	135.296,81	314.703,19
<b>Totale Categoria 4020300</b>	<b>Contributi agli investimenti da Imprese</b>	<b>previsione di competenza previsione di cassa</b>	<b>0,00 450.000,00</b>	<b>50.000,00 0,00</b>	<b>0,00 135.296,81</b>	<b>50.000,00 314.703,19</b>
<b>Totale Tipologia 40200</b>	<b>Tipologia 200: Contributi agli investimenti</b>	<b>previsione di competenza previsione di cassa</b>	<b>50.000,00 600.000,00</b>	<b>80.000,00 30.000,00</b>	<b>0,00 135.296,81</b>	<b>130.000,00 494.703,19</b>
<b>40000</b>	<b>Entrate in conto capitale</b>	<b>previsione di competenza previsione di cassa</b>	<b>50.000,00 600.000,00</b>	<b>80.000,00 30.000,00</b>	<b>0,00 135.296,81</b>	<b>130.000,00 494.703,19</b>
<b>Totale TITOLO 4</b>						
<b>TOTALE TITOLI</b>		<b>previsione di competenza previsione di cassa</b>	<b>925.700,00 1.538.104,47</b>	<b>190.000,00 141.314,14</b>	<b>0,00 144.553,56</b>	<b>1.115.700,00 1.534.865,05</b>
<b>TOTALE GENERALE DELLE ENTRATE</b>		<b>previsione di competenza previsione di cassa</b>	<b>925.700,00 1.538.104,47</b>	<b>190.000,00</b>	<b>0,00</b>	<b>1.115.700,00</b>



## SERVIZIO SISTEMI INFORMATIVI

### ENTRATE PER TITOLI, TIPOLOGIE E CATEGORIE PER CAPITOLI

TITOLO TIPOLOGIA CATEGORIA CAPITOLO	DENOMINAZIONE		PREVISIONI INIZIALI ANNO 2019	VARIAZIONI		PREVISIONI DEFINITIVE ANNO 2019
				in aumento	in diminuzione	
	Fondo pluriennale vincolato per spese correnti	previsioni di competenza	0,00	0,00	0,00	0,00
	Fondo pluriennale vincolato per spese in conto capitale	previsioni di competenza	0,00	0,00	0,00	0,00
	Utilizzo avanzo di amministrazione	previsioni di competenza	0,00	0,00	0,00	0,00
	<i>-di cui avanzo di amministrazione utilizzato anticipatamente</i>		0,00	0,00	0,00	0,00
	Fondo di Cassa all'01/01/2019	previsioni di cassa	0,00	0,00	0,00	0,00
<b>TITOLO 2</b>	<b>Trasferimenti correnti</b>					
20101	Tipologia 101: Trasferimenti correnti da Amministrazioni pubbliche					
2010101	Trasferimenti correnti da Amministrazioni Centrali					
4975/0	CONTRIBUTI PER INDAGINI STATISTICHE (FINANZIA CAP.33920 U)	previsione di competenza	20.000,00	0,00	0,00	20.000,00
		previsione di cassa	30.530,08	0,00	3.403,92	27.126,16
4976/0	SPESE PER I CENSIMENTI - ISTAT (FC 33940-33941-33942-33943)	previsione di competenza	64.175,00	0,00	0,00	64.175,00
		previsione di cassa	121.675,00	0,00	0,00	121.675,00
<b>Totale Categoria</b>	<b>Trasferimenti correnti da Amministrazioni Centrali</b>	<b>previsione di competenza</b>	<b>84.175,00</b>	<b>0,00</b>	<b>0,00</b>	<b>84.175,00</b>
<b>2010101</b>		<b>previsione di cassa</b>	<b>152.205,08</b>	<b>0,00</b>	<b>3.403,92</b>	<b>148.801,16</b>
2010102	Trasferimenti correnti da Amministrazioni Locali					
3360/0	SVILUPPO SISTEMA INFORMATIVO-VEDI C.32815 U	previsione di competenza	5.000,00	0,00	0,00	5.000,00
		previsione di cassa	5.000,00	0,00	0,00	5.000,00
<b>Totale Categoria</b>	<b>Trasferimenti correnti da Amministrazioni Locali</b>	<b>previsione di competenza</b>	<b>5.000,00</b>	<b>0,00</b>	<b>0,00</b>	<b>5.000,00</b>
<b>2010102</b>		<b>previsione di cassa</b>	<b>5.000,00</b>	<b>0,00</b>	<b>0,00</b>	<b>5.000,00</b>
<b>Totale Tipologia</b>	<b>Tipologia 101: Trasferimenti correnti da Amministrazioni pubbliche</b>	<b>previsione di competenza</b>	<b>89.175,00</b>	<b>0,00</b>	<b>0,00</b>	<b>89.175,00</b>
<b>20101</b>		<b>previsione di cassa</b>	<b>157.205,08</b>	<b>0,00</b>	<b>3.403,92</b>	<b>153.801,16</b>
20105	Tipologia 105: Trasferimenti correnti dalla UE e dal Resto del Mondo					
2010501	Trasferimenti correnti dall'Unione Europea					
4982/0	PROGETTI COMUNITARI INFORMATICA (FC 32810/7)	previsione di competenza	0,00	0,00	0,00	0,00
		previsione di cassa	0,00	0,00	0,00	0,00
<b>Totale Categoria</b>	<b>Trasferimenti correnti dall'Unione Europea</b>	<b>previsione di competenza</b>	<b>0,00</b>	<b>0,00</b>	<b>0,00</b>	<b>0,00</b>
<b>2010501</b>		<b>previsione di cassa</b>	<b>0,00</b>	<b>0,00</b>	<b>0,00</b>	<b>0,00</b>
<b>Totale Tipologia</b>	<b>Tipologia 105: Trasferimenti correnti dalla UE e dal Resto del Mondo</b>	<b>previsione di competenza</b>	<b>0,00</b>	<b>0,00</b>	<b>0,00</b>	<b>0,00</b>
<b>20105</b>		<b>previsione di cassa</b>	<b>0,00</b>	<b>0,00</b>	<b>0,00</b>	<b>0,00</b>
<b>20000</b>	<b>Trasferimenti correnti</b>	<b>previsione di competenza</b>	<b>89.175,00</b>	<b>0,00</b>	<b>0,00</b>	<b>89.175,00</b>
<b>Totale TITOLO 2</b>		<b>previsione di cassa</b>	<b>157.205,08</b>	<b>0,00</b>	<b>3.403,92</b>	<b>153.801,16</b>
<b>TITOLO 3</b>	<b>Entrate extratributarie</b>					
30500	Tipologia 500: Rimborsi e altre entrate correnti					
3050200	Rimborsi in entrata					
11160/0	PROVENTI SERVIZI INFORMATICI (RILEVANTE IVA)	previsione di competenza	3.000,00	0,00	0,00	3.000,00
		previsione di cassa	3.000,00	0,00	0,00	3.000,00
<b>Totale Categoria</b>	<b>Rimborsi in entrata</b>	<b>previsione di competenza</b>	<b>3.000,00</b>	<b>0,00</b>	<b>0,00</b>	<b>3.000,00</b>
<b>3050200</b>		<b>previsione di cassa</b>	<b>3.000,00</b>	<b>0,00</b>	<b>0,00</b>	<b>3.000,00</b>
<b>Totale Tipologia</b>	<b>Tipologia 500: Rimborsi e altre entrate correnti</b>	<b>previsione di competenza</b>	<b>3.000,00</b>	<b>0,00</b>	<b>0,00</b>	<b>3.000,00</b>
<b>30500</b>		<b>previsione di cassa</b>	<b>3.000,00</b>	<b>0,00</b>	<b>0,00</b>	<b>3.000,00</b>
<b>30000</b>	<b>Entrate extratributarie</b>	<b>previsione di competenza</b>	<b>3.000,00</b>	<b>0,00</b>	<b>0,00</b>	<b>3.000,00</b>
<b>Totale TITOLO 3</b>		<b>previsione di cassa</b>	<b>3.000,00</b>	<b>0,00</b>	<b>0,00</b>	<b>3.000,00</b>
<b>TITOLO 4</b>	<b>Entrate in conto capitale</b>					
40200	Tipologia 200: Contributi agli investimenti					
4020300	Contributi agli investimenti da Imprese					
13536/0	RETI DI TELECOMUNICAZIONE (MPS) FC 52000	previsione di competenza	0,00	0,00	0,00	0,00
		previsione di cassa	0,00	0,00	0,00	0,00

**SERVIZIO SISTEMI INFORMATIVI****ENTRATE PER TITOLI, TIPOLOGIE E CATEGORIE PER CAPITOLI**

TITOLO TIPOLOGIA CATEGORIA CAPITOLO	DENOMINAZIONE		PREVISIONI INIZIALI ANNO 2019	VARIAZIONI		PREVISIONI DEFINITIVE ANNO 2019
				in aumento	in diminuzione	
Totale Categoria 4020300	Contributi agli investimenti da Imprese	previsione di competenza	0,00	0,00	0,00	0,00
		previsione di cassa	0,00	0,00	0,00	0,00
Totale Tipologia 40200	Tipologia 200: Contributi agli investimenti	previsione di competenza	0,00	0,00	0,00	0,00
		previsione di cassa	0,00	0,00	0,00	0,00
40000	Entrate in conto capitale	previsione di competenza	0,00	0,00	0,00	0,00
Totale TITOLO 4		previsione di cassa	0,00	0,00	0,00	0,00
<b>TOTALE TITOLI</b>		previsione di competenza	92.175,00	0,00	0,00	92.175,00
		previsione di cassa	160.205,08	0,00	3.403,92	156.801,16
<b>TOTALE GENERALE DELLE ENTRATE</b>		previsione di competenza	92.175,00	0,00	0,00	92.175,00
		previsione di cassa	160.205,08			



## SERVIZI DEMOGRAFICI

### ENTRATE PER TITOLI, TIPOLOGIE E CATEGORIE PER CAPITOLI

TITOLO TIPOLOGIA CATEGORIA CAPITOLO	DENOMINAZIONE		PREVISIONI INIZIALI ANNO 2019	VARIAZIONI		PREVISIONI DEFINITIVE ANNO 2019	
				in aumento	in diminuzione		
	Fondo pluriennale vincolato per spese correnti	previsioni di competenza	0,00	0,00	0,00	0,00	
	Fondo pluriennale vincolato per spese in conto capitale	previsioni di competenza	0,00	0,00	0,00	0,00	
	Utilizzo avanzo di amministrazione	previsioni di competenza	0,00	0,00	0,00	0,00	
	<i>-di cui avanzo di amministrazione utilizzato anticipatamente</i>		0,00	0,00	0,00	0,00	
	Fondo di Cassa all'01/01/2019	previsioni di cassa	0,00	0,00	0,00	0,00	
<b>TITOLO 3</b>	<b>Entrate extratributarie</b>						
	<b>30100</b>	<b>Tipologia 100: Vendita di beni e servizi e proventi derivanti dalla gestione dei beni</b>					
	<b>3010200</b>	<b>Entrate dalla vendita e dall'erogazione di servizi</b>					
	5100/0	DIRITTI DI SEGRETERIA SERVIZI DEMOGRAFICI	previsione di competenza previsione di cassa	10.000,00 10.399,08	0,00 0,00	0,00 385,56	10.000,00 10.013,52
	5200/0	DIRITTI SU RILASCIO CARTE D'IDENTITA' (QUOTA ENTE)	previsione di competenza previsione di cassa	50.000,00 56.762,91	0,00 0,00	0,00 6.127,49	50.000,00 50.635,42
	5210/0	CARTA DI IDENTITA' ELETTRONICA -QUOTA STATO (FC 33980)	previsione di competenza previsione di cassa	160.000,00 163.263,79	0,00 0,00	0,00 1.282,57	160.000,00 161.981,22
	<b>Totale Categoria</b>	<b>Entrate dalla vendita e dall'erogazione di servizi</b>	<b>previsione di competenza</b> <b>previsione di cassa</b>	<b>220.000,00</b> <b>230.425,78</b>	<b>0,00</b> <b>0,00</b>	<b>0,00</b> <b>7.795,62</b>	<b>220.000,00</b> <b>222.630,16</b>
	<b>3010200</b>						
	<b>Totale Tipologia</b>	<b>Tipologia 100: Vendita di beni e servizi e proventi derivanti dalla gestione dei beni</b>	<b>previsione di competenza</b> <b>previsione di cassa</b>	<b>220.000,00</b> <b>230.425,78</b>	<b>0,00</b> <b>0,00</b>	<b>0,00</b> <b>7.795,62</b>	<b>220.000,00</b> <b>222.630,16</b>
	<b>30100</b>						
	<b>30000</b>	<b>Entrate extratributarie</b>	<b>previsione di competenza</b>	<b>220.000,00</b>	<b>0,00</b>	<b>0,00</b>	<b>220.000,00</b>
	<b>Totale TITOLO 3</b>		<b>previsione di competenza</b> <b>previsione di cassa</b>	<b>230.425,78</b>	<b>0,00</b>	<b>7.795,62</b>	<b>222.630,16</b>
	<b>TOTALE TITOLI</b>		<b>previsione di competenza</b> <b>previsione di cassa</b>	<b>220.000,00</b> <b>230.425,78</b>	<b>0,00</b> <b>0,00</b>	<b>0,00</b> <b>7.795,62</b>	<b>220.000,00</b> <b>222.630,16</b>
	<b>TOTALE GENERALE DELLE ENTRATE</b>		<b>previsione di competenza</b> <b>previsione di cassa</b>	<b>220.000,00</b> <b>230.425,78</b>	<b>0,00</b>	<b>0,00</b>	<b>220.000,00</b>



## SERVIZIO AMBIENTE

### ENTRATE PER TITOLI, TIPOLOGIE E CATEGORIE PER CAPITOLI

TITOLO TIPOLOGIA CATEGORIA CAPITOLO	DENOMINAZIONE		PREVISIONI INIZIALI ANNO 2019	VARIAZIONI		PREVISIONI DEFINITIVE ANNO 2019
				in aumento	in diminuzione	
	Fondo pluriennale vincolato per spese correnti	previsioni di competenza	0,00	0,00	0,00	0,00
	Fondo pluriennale vincolato per spese in conto capitale	previsioni di competenza	0,00	0,00	0,00	0,00
	Utilizzo avanzo di amministrazione	previsioni di competenza	0,00	0,00	0,00	0,00
	<i>-di cui avanzo di amministrazione utilizzato anticipatamente</i>		0,00	0,00	0,00	0,00
	Fondo di Cassa all'01/01/2019	previsioni di cassa	0,00	0,00	0,00	0,00
<b>TITOLO 2</b>	<b>Trasferimenti correnti</b>					
20101	Tipologia 101: Trasferimenti correnti da Amministrazioni pubbliche					
2010102	Trasferimenti correnti da Amministrazioni Locali					
3421/0	FONDI REGIONALI PER MEZZI NON INQUINANTI (FC 41806)	previsione di competenza	0,00	0,00	0,00	0,00
		previsione di cassa	0,00	0,00	0,00	0,00
<b>Totale Categoria</b>	<b>Trasferimenti correnti da Amministrazioni Locali</b>	<b>previsione di competenza</b>	<b>0,00</b>	<b>0,00</b>	<b>0,00</b>	<b>0,00</b>
2010102		<b>previsione di cassa</b>	<b>0,00</b>	<b>0,00</b>	<b>0,00</b>	<b>0,00</b>
<b>Totale Tipologia</b>	<b>Tipologia 101: Trasferimenti correnti da Amministrazioni pubbliche</b>	<b>previsione di competenza</b>	<b>0,00</b>	<b>0,00</b>	<b>0,00</b>	<b>0,00</b>
20101		<b>previsione di cassa</b>	<b>0,00</b>	<b>0,00</b>	<b>0,00</b>	<b>0,00</b>
20000	Trasferimenti correnti	previsione di competenza	0,00	0,00	0,00	0,00
<b>Totale TITOLO 2</b>		<b>previsione di cassa</b>	<b>0,00</b>	<b>0,00</b>	<b>0,00</b>	<b>0,00</b>
<b>TITOLO 3</b>	<b>Entrate extratributarie</b>					
30100	Tipologia 100: Vendita di beni e servizi e proventi derivanti dalla gestione dei beni					
3010300	Proventi derivanti dalla gestione dei beni					
8926/0	CANONE CONCESSIONE ACQUE TERMALI	previsione di competenza	2.000,00	0,00	0,00	2.000,00
		previsione di cassa	2.000,00	3.528,14	0,00	5.528,14
10682/0	INDENNITA' DISAGIO AMBIENTALE	previsione di competenza	673.730,00	0,00	11.645,00	662.085,00
		previsione di cassa	924.445,72	78.786,10	0,00	1.003.231,82
<b>Totale Categoria</b>	<b>Proventi derivanti dalla gestione dei beni</b>	<b>previsione di competenza</b>	<b>675.730,00</b>	<b>0,00</b>	<b>11.645,00</b>	<b>664.085,00</b>
3010300		<b>previsione di cassa</b>	<b>926.445,72</b>	<b>82.314,24</b>	<b>0,00</b>	<b>1.008.759,96</b>
<b>Totale Tipologia</b>	<b>Tipologia 100: Vendita di beni e servizi e proventi derivanti dalla gestione dei beni</b>	<b>previsione di competenza</b>	<b>675.730,00</b>	<b>0,00</b>	<b>11.645,00</b>	<b>664.085,00</b>
30100		<b>previsione di cassa</b>	<b>926.445,72</b>	<b>82.314,24</b>	<b>0,00</b>	<b>1.008.759,96</b>
30200	Tipologia 200: Proventi derivanti dall'attività di controllo e repressione delle irregolarità e degli illeciti					
3020200	Entrate da famiglie derivanti dall'attività di controllo e repressione delle irregolarità e degli illeciti					
7325/0	SANZIONI PER INQUINAMENTO ACUSTICO (FC 41753)	previsione di competenza	20.000,00	0,00	0,00	20.000,00
		previsione di cassa	20.000,00	0,00	0,00	20.000,00
<b>Totale Categoria</b>	<b>Entrate da famiglie derivanti dall'attività di controllo e repressione delle irregolarità e degli illeciti</b>	<b>previsione di competenza</b>	<b>20.000,00</b>	<b>0,00</b>	<b>0,00</b>	<b>20.000,00</b>
3020200		<b>previsione di cassa</b>	<b>20.000,00</b>	<b>0,00</b>	<b>0,00</b>	<b>20.000,00</b>
<b>Totale Tipologia</b>	<b>Tipologia 200: Proventi derivanti dall'attività di controllo e repressione delle irregolarità e degli illeciti</b>	<b>previsione di competenza</b>	<b>20.000,00</b>	<b>0,00</b>	<b>0,00</b>	<b>20.000,00</b>
30200		<b>previsione di cassa</b>	<b>20.000,00</b>	<b>0,00</b>	<b>0,00</b>	<b>20.000,00</b>
30500	Tipologia 500: Rimborsi e altre entrate correnti					
3050200	Rimborsi in entrata					
8925/0	RECUPERO ONERI DI GESTIONE DISCARICA RIFIUTI	previsione di competenza	0,00	0,00	0,00	0,00
		previsione di cassa	482.143,36	0,00	0,00	482.143,36
8927/0	RECUPERO SPESE DA ENTI GESTIONE DISCARICA RIFIUTI (FC 45621)	previsione di competenza	0,00	0,00	0,00	0,00
		previsione di cassa	25.771,53	0,00	0,00	25.771,53
10625/0	VERIFICHE IMPIANTI TERMICI PRIVATI	previsione di competenza	250.000,00	0,00	230.000,00	20.000,00
		previsione di cassa	255.650,00	0,00	235.650,00	20.000,00
<b>Totale Categoria</b>	<b>Rimborsi in entrata</b>	<b>previsione di competenza</b>	<b>250.000,00</b>	<b>0,00</b>	<b>230.000,00</b>	<b>20.000,00</b>
3050200		<b>previsione di cassa</b>	<b>763.564,89</b>	<b>0,00</b>	<b>235.650,00</b>	<b>527.914,89</b>
3059900	Altre entrate correnti n.a.c.					
8922/0	PROVENTI DA RACCOLTE DIFFERENZIATE RIFIUTI	previsione di competenza	0,00	0,00	0,00	0,00



## SERVIZIO AMBIENTE

### ENTRATE PER TITOLI, TIPOLOGIE E CATEGORIE PER CAPITOLI

TITOLO TIPOLOGIA CATEGORIA CAPITOLO	DENOMINAZIONE		PREVISIONI INIZIALI ANNO 2019	VARIAZIONI		PREVISIONI DEFINITIVE ANNO 2019
				in aumento	in diminuzione	
9424/0	SANZIONI IN MATERIA DI AFFARI ANIMALI (FC 46410)	previsione di cassa	0,00	20.049,43	0,00	20.049,43
		previsione di competenza	5.000,00	0,00	0,00	5.000,00
		previsione di cassa	5.000,00	0,00	0,00	5.000,00
<b>Totale Categoria</b> 3059900	<b>Altre entrate correnti n.a.c.</b>	<b>previsione di competenza</b> <b>previsione di cassa</b>	<b>5.000,00</b> <b>5.000,00</b>	<b>0,00</b> <b>20.049,43</b>	<b>0,00</b> <b>0,00</b>	<b>5.000,00</b> <b>25.049,43</b>
<b>Totale Tipologia</b> 30500	<b>Tipologia 500: Rimborsi e altre entrate correnti</b>	<b>previsione di competenza</b> <b>previsione di cassa</b>	<b>255.000,00</b> <b>768.564,89</b>	<b>0,00</b> <b>20.049,43</b>	<b>230.000,00</b> <b>235.650,00</b>	<b>25.000,00</b> <b>552.964,32</b>
<b>30000</b>	<b>Entrate extratributarie</b>	<b>previsione di competenza</b> <b>previsione di cassa</b>	<b>950.730,00</b> <b>1.715.010,61</b>	<b>0,00</b> <b>102.363,67</b>	<b>241.645,00</b> <b>235.650,00</b>	<b>709.085,00</b> <b>1.581.724,28</b>
<b>Totale TITOLO 3</b>						
<b>TITOLO 4</b>	<b>Entrate in conto capitale</b>					
<b>40200</b>	<b>Tipologia 200: Contributi agli investimenti</b>					
<b>4020100</b>	<b>Contributi agli investimenti da amministrazioni pubbliche</b>					
13011/0	SISTEMAZIONE DISCARICA STRILLAIE (FC 63106)	previsione di competenza	0,00	0,00	0,00	0,00
		previsione di cassa	85.292,73	0,00	0,00	85.292,73
13269/0	FONDI REGIONALI PER LA QUALITA' DELL'ARIA (FC 66417)	previsione di competenza	50.000,00	0,00	0,00	50.000,00
		previsione di cassa	53.691,90	0,00	0,00	53.691,90
13522/0	SISTEMAZIONE DISCARICA RIFIUTI-F.C.63100	previsione di competenza	0,00	0,00	0,00	0,00
		previsione di cassa	0,00	0,00	0,00	0,00
<b>Totale Categoria</b> 4020100	<b>Contributi agli investimenti da amministrazioni pubbliche</b>	<b>previsione di competenza</b> <b>previsione di cassa</b>	<b>50.000,00</b> <b>138.984,63</b>	<b>0,00</b> <b>0,00</b>	<b>0,00</b> <b>0,00</b>	<b>50.000,00</b> <b>138.984,63</b>
<b>Totale Tipologia</b> 40200	<b>Tipologia 200: Contributi agli investimenti</b>	<b>previsione di competenza</b> <b>previsione di cassa</b>	<b>50.000,00</b> <b>138.984,63</b>	<b>0,00</b> <b>0,00</b>	<b>0,00</b> <b>0,00</b>	<b>50.000,00</b> <b>138.984,63</b>
<b>40000</b>	<b>Entrate in conto capitale</b>	<b>previsione di competenza</b> <b>previsione di cassa</b>	<b>50.000,00</b> <b>138.984,63</b>	<b>0,00</b> <b>0,00</b>	<b>0,00</b> <b>0,00</b>	<b>50.000,00</b> <b>138.984,63</b>
<b>Totale TITOLO 4</b>						
<b>TOTALE TITOLI</b>		<b>previsione di competenza</b> <b>previsione di cassa</b>	<b>1.000.730,00</b> <b>1.853.995,24</b>	<b>0,00</b> <b>102.363,67</b>	<b>241.645,00</b> <b>235.650,00</b>	<b>759.085,00</b> <b>1.720.708,91</b>
<b>TOTALE GENERALE DELLE ENTRATE</b>		<b>previsione di competenza</b> <b>previsione di cassa</b>	<b>1.000.730,00</b> <b>1.853.995,24</b>	<b>0,00</b>	<b>241.645,00</b>	<b>759.085,00</b>



## SERVIZIO ATTIVITA' PRODUTTIVE

### ENTRATE PER TITOLI, TIPOLOGIE E CATEGORIE PER CAPITOLI

TITOLO TIPOLOGIA CATEGORIA CAPITOLO	DENOMINAZIONE		PREVISIONI INIZIALI ANNO 2019	VARIAZIONI		PREVISIONI DEFINITIVE ANNO 2019
				in aumento	in diminuzione	
	Fondo pluriennale vincolato per spese correnti	previsioni di competenza	0,00	0,00	0,00	0,00
	Fondo pluriennale vincolato per spese in conto capitale	previsioni di competenza	0,00	0,00	0,00	0,00
	Utilizzo avanzo di amministrazione	previsioni di competenza	0,00	0,00	0,00	0,00
	<i>-di cui avanzo di amministrazione utilizzato anticipatamente</i>		0,00	0,00	0,00	0,00
	Fondo di Cassa all'01/01/2019	previsioni di cassa	0,00	0,00	0,00	0,00
<b>TITOLO 1</b>	<b>Entrate correnti di natura tributaria, contributiva e perequativa</b>					
10101	Tipologia 101: Imposte, tasse e proventi assimilati					
1010199	Altre imposte, tasse e proventi assimilati n.a.c.					
955/0	RACCOLTA E COMMERCIALIZZAZIONE FUNGHI EPIGEI	previsione di competenza	0,00	0,00	0,00	0,00
		previsione di cassa	0,00	0,00	0,00	0,00
<b>Totale Categoria</b>	<b>Altre imposte, tasse e proventi assimilati n.a.c.</b>	<b>previsione di competenza</b>	<b>0,00</b>	<b>0,00</b>	<b>0,00</b>	<b>0,00</b>
1010199		<b>previsione di cassa</b>	<b>0,00</b>	<b>0,00</b>	<b>0,00</b>	<b>0,00</b>
<b>Totale Tipologia</b>	<b>Tipologia 101: Imposte, tasse e proventi assimilati</b>	<b>previsione di competenza</b>	<b>0,00</b>	<b>0,00</b>	<b>0,00</b>	<b>0,00</b>
10101		<b>previsione di cassa</b>	<b>0,00</b>	<b>0,00</b>	<b>0,00</b>	<b>0,00</b>
10000	Entrate correnti di natura tributaria, contributiva e perequativa	previsione di competenza	0,00	0,00	0,00	0,00
<b>Totale TITOLO 1</b>		<b>previsione di cassa</b>	<b>0,00</b>	<b>0,00</b>	<b>0,00</b>	<b>0,00</b>
<b>TITOLO 2</b>	<b>Trasferimenti correnti</b>					
20101	Tipologia 101: Trasferimenti correnti da Amministrazioni pubbliche					
2010102	Trasferimenti correnti da Amministrazioni Locali					
3415/0	FONDI REGIONALI PER LA CACCIA	previsione di competenza	0,00	0,00	0,00	0,00
		previsione di cassa	0,00	0,00	0,00	0,00
3426/0	FONDI RT ANIMAZIONE CENTRO STORICO (FC 49845)	previsione di competenza	0,00	0,00	0,00	0,00
		previsione di cassa	35.400,00	0,00	0,00	35.400,00
<b>Totale Categoria</b>	<b>Trasferimenti correnti da Amministrazioni Locali</b>	<b>previsione di competenza</b>	<b>0,00</b>	<b>0,00</b>	<b>0,00</b>	<b>0,00</b>
2010102		<b>previsione di cassa</b>	<b>35.400,00</b>	<b>0,00</b>	<b>0,00</b>	<b>35.400,00</b>
<b>Totale Tipologia</b>	<b>Tipologia 101: Trasferimenti correnti da Amministrazioni pubbliche</b>	<b>previsione di competenza</b>	<b>0,00</b>	<b>0,00</b>	<b>0,00</b>	<b>0,00</b>
20101		<b>previsione di cassa</b>	<b>35.400,00</b>	<b>0,00</b>	<b>0,00</b>	<b>35.400,00</b>
20000	Trasferimenti correnti	previsione di competenza	0,00	0,00	0,00	0,00
<b>Totale TITOLO 2</b>		<b>previsione di cassa</b>	<b>35.400,00</b>	<b>0,00</b>	<b>0,00</b>	<b>35.400,00</b>
<b>TITOLO 3</b>	<b>Entrate extratributarie</b>					
30100	Tipologia 100: Vendita di beni e servizi e proventi derivanti dalla gestione dei beni					
3010200	Entrate dalla vendita e dall'erogazione di servizi					
7542/0	PROVENTI MERCATO COPERTO ( I.V.A.)	previsione di competenza	34.110,00	0,00	0,00	34.110,00
		previsione di cassa	57.764,99	0,00	335,11	57.429,88
<b>Totale Categoria</b>	<b>Entrate dalla vendita e dall'erogazione di servizi</b>	<b>previsione di competenza</b>	<b>34.110,00</b>	<b>0,00</b>	<b>0,00</b>	<b>34.110,00</b>
3010200		<b>previsione di cassa</b>	<b>57.764,99</b>	<b>0,00</b>	<b>335,11</b>	<b>57.429,88</b>
<b>Totale Tipologia</b>	<b>Tipologia 100: Vendita di beni e servizi e proventi derivanti dalla gestione dei beni</b>	<b>previsione di competenza</b>	<b>34.110,00</b>	<b>0,00</b>	<b>0,00</b>	<b>34.110,00</b>
30100		<b>previsione di cassa</b>	<b>57.764,99</b>	<b>0,00</b>	<b>335,11</b>	<b>57.429,88</b>
30200	Tipologia 200: Proventi derivanti dall'attività di controllo e repressione delle irregolarità e degli illeciti					
3020200	Entrate da famiglie derivanti dall'attività di controllo e repressione delle irregolarità e degli illeciti					
7315/0	SANZIONI IN MATERIA DI PESCA (F.C. 49900)	previsione di competenza	0,00	0,00	0,00	0,00
		previsione di cassa	0,00	0,00	0,00	0,00
<b>Totale Categoria</b>	<b>Entrate da famiglie derivanti dall'attività di controllo e repressione delle irregolarità e degli illeciti</b>	<b>previsione di competenza</b>	<b>0,00</b>	<b>0,00</b>	<b>0,00</b>	<b>0,00</b>
3020200		<b>previsione di cassa</b>	<b>0,00</b>	<b>0,00</b>	<b>0,00</b>	<b>0,00</b>
<b>Totale Tipologia</b>	<b>Tipologia 200: Proventi derivanti dall'attività di controllo e repressione delle irregolarità e degli illeciti</b>	<b>previsione di competenza</b>	<b>0,00</b>	<b>0,00</b>	<b>0,00</b>	<b>0,00</b>
30200		<b>previsione di cassa</b>	<b>0,00</b>	<b>0,00</b>	<b>0,00</b>	<b>0,00</b>



**SERVIZIO ATTIVITA' PRODUTTIVE****ENTRATE PER TITOLI, TIPOLOGIE E CATEGORIE PER CAPITOLI**

TITOLO TIPOLOGIA CATEGORIA CAPITOLO	DENOMINAZIONE		PREVISIONI INIZIALI ANNO 2019	VARIAZIONI		PREVISIONI DEFINITIVE ANNO 2019
				in aumento	in diminuzione	
30500	Tipologia 500: Rimborsi e altre entrate correnti					
3050200	Rimborsi in entrata					
10759/0	PROVENTI SPORTELLLO UNICO IMPRESE-FC 50347	previsione di competenza	1.000,00	0,00	0,00	1.000,00
		previsione di cassa	1.000,00	0,00	0,00	1.000,00
<b>Totale Categoria</b>	<b>Rimborsi in entrata</b>	<b>previsione di competenza</b>	<b>1.000,00</b>	<b>0,00</b>	<b>0,00</b>	<b>1.000,00</b>
<b>3050200</b>		<b>previsione di cassa</b>	<b>1.000,00</b>	<b>0,00</b>	<b>0,00</b>	<b>1.000,00</b>
<b>Totale Tipologia</b>	<b>Tipologia 500: Rimborsi e altre entrate correnti</b>	<b>previsione di competenza</b>	<b>1.000,00</b>	<b>0,00</b>	<b>0,00</b>	<b>1.000,00</b>
<b>30500</b>		<b>previsione di cassa</b>	<b>1.000,00</b>	<b>0,00</b>	<b>0,00</b>	<b>1.000,00</b>
30000	Entrate extratributarie	previsione di competenza	35.110,00	0,00	0,00	35.110,00
<b>Totale TITOLO 3</b>		previsione di cassa	<b>58.764,99</b>	<b>0,00</b>	<b>335,11</b>	<b>58.429,88</b>
<b>TOTALE TITOLI</b>		previsione di competenza	<b>35.110,00</b>	<b>0,00</b>	<b>0,00</b>	<b>35.110,00</b>
		previsione di cassa	<b>94.164,99</b>	<b>0,00</b>	<b>335,11</b>	<b>93.829,88</b>
<b>TOTALE GENERALE DELLE ENTRATE</b>		previsione di competenza	<b>35.110,00</b>	<b>0,00</b>	<b>0,00</b>	<b>35.110,00</b>
		previsione di cassa	<b>94.164,99</b>			



## SERVIZIO PIANIFICAZIONE URBANISTICA

### ENTRATE PER TITOLI, TIPOLOGIE E CATEGORIE PER CAPITOLI

TITOLO TIPOLOGIA CATEGORIA CAPITOLO	DENOMINAZIONE		PREVISIONI INIZIALI ANNO 2019	VARIAZIONI		PREVISIONI DEFINITIVE ANNO 2019
				in aumento	in diminuzione	
	Fondo pluriennale vincolato per spese correnti	previsioni di competenza	0,00	0,00	0,00	0,00
	Fondo pluriennale vincolato per spese in conto capitale	previsioni di competenza	0,00	0,00	0,00	0,00
	Utilizzo avanzo di amministrazione	previsioni di competenza	0,00	0,00	0,00	0,00
	<i>-di cui avanzo di amministrazione utilizzato anticipatamente</i>		0,00	0,00	0,00	0,00
	Fondo di Cassa all'01/01/2019	previsioni di cassa	0,00	0,00	0,00	0,00
<b>TITOLO 3</b>	<b>Entrate extratributarie</b>					
30100	Tipologia 100: Vendita di beni e servizi e proventi derivanti dalla gestione dei beni					
3010200	Entrate dalla vendita e dall'erogazione di servizi					
5120/0	DIRITTI CERTIFICAZIONI URBANISTICHE	previsione di competenza	18.000,00	0,00	0,00	18.000,00
		previsione di cassa	18.000,00	1.601,15	0,00	19.601,15
<b>Totale Categoria</b>	<b>Entrate dalla vendita e dall'erogazione di servizi</b>	<b>previsione di competenza</b>	<b>18.000,00</b>	<b>0,00</b>	<b>0,00</b>	<b>18.000,00</b>
<b>3010200</b>		<b>previsione di cassa</b>	<b>18.000,00</b>	<b>1.601,15</b>	<b>0,00</b>	<b>19.601,15</b>
<b>Totale Tipologia</b>	<b>Tipologia 100: Vendita di beni e servizi e proventi derivanti dalla gestione dei beni</b>	<b>previsione di competenza</b>	<b>18.000,00</b>	<b>0,00</b>	<b>0,00</b>	<b>18.000,00</b>
<b>30100</b>		<b>previsione di cassa</b>	<b>18.000,00</b>	<b>1.601,15</b>	<b>0,00</b>	<b>19.601,15</b>
<b>30000</b>	<b>Entrate extratributarie</b>	<b>previsione di competenza</b>	<b>18.000,00</b>	<b>0,00</b>	<b>0,00</b>	<b>18.000,00</b>
<b>Totale TITOLO 3</b>		<b>previsione di cassa</b>	<b>18.000,00</b>	<b>1.601,15</b>	<b>0,00</b>	<b>19.601,15</b>
<b>TITOLO 4</b>	<b>Entrate in conto capitale</b>					
40200	Tipologia 200: Contributi agli investimenti					
4020100	Contributi agli investimenti da amministrazioni pubbliche					
13557/0	BANDO PERIFERIE - MASTERPLAN RIGENERAZIONE ROSELLE (FC 56422)	previsione di competenza	0,00	0,00	0,00	0,00
		previsione di cassa	104.061,00	0,00	0,00	104.061,00
<b>Totale Categoria</b>	<b>Contributi agli investimenti da amministrazioni pubbliche</b>	<b>previsione di competenza</b>	<b>0,00</b>	<b>0,00</b>	<b>0,00</b>	<b>0,00</b>
<b>4020100</b>		<b>previsione di cassa</b>	<b>104.061,00</b>	<b>0,00</b>	<b>0,00</b>	<b>104.061,00</b>
<b>Totale Tipologia</b>	<b>Tipologia 200: Contributi agli investimenti</b>	<b>previsione di competenza</b>	<b>0,00</b>	<b>0,00</b>	<b>0,00</b>	<b>0,00</b>
<b>40200</b>		<b>previsione di cassa</b>	<b>104.061,00</b>	<b>0,00</b>	<b>0,00</b>	<b>104.061,00</b>
40400	Tipologia 400: Entrate da alienazione di beni materiali e immateriali					
4040200	Cessione di Terreni e di beni materiali non prodotti					
12400/0	ALIENAZIONE AREE P.I.P.(FINANZIA CAP.83250 U.)	previsione di competenza	20.000,00	0,00	0,00	20.000,00
		previsione di cassa	23.914,65	5.249,16	0,00	29.163,81
<b>Totale Categoria</b>	<b>Cessione di Terreni e di beni materiali non prodotti</b>	<b>previsione di competenza</b>	<b>20.000,00</b>	<b>0,00</b>	<b>0,00</b>	<b>20.000,00</b>
<b>4040200</b>		<b>previsione di cassa</b>	<b>23.914,65</b>	<b>5.249,16</b>	<b>0,00</b>	<b>29.163,81</b>
<b>Totale Tipologia</b>	<b>Tipologia 400: Entrate da alienazione di beni materiali e immateriali</b>	<b>previsione di competenza</b>	<b>20.000,00</b>	<b>0,00</b>	<b>0,00</b>	<b>20.000,00</b>
<b>40400</b>		<b>previsione di cassa</b>	<b>23.914,65</b>	<b>5.249,16</b>	<b>0,00</b>	<b>29.163,81</b>
<b>40000</b>	<b>Entrate in conto capitale</b>	<b>previsione di competenza</b>	<b>20.000,00</b>	<b>0,00</b>	<b>0,00</b>	<b>20.000,00</b>
<b>Totale TITOLO 4</b>		<b>previsione di cassa</b>	<b>127.975,65</b>	<b>5.249,16</b>	<b>0,00</b>	<b>133.224,81</b>
<b>TITOLO 6</b>	<b>Accensioni prestiti</b>					
60300	Tipologia 300: Accensione Mutui e altri finanziamenti a medio lungo termine					
6030100	Finanziamenti a medio lungo termine					
14607/0	ACQUISIZIONE AREE PIP (MUTUO) (FC 83230)	previsione di competenza	0,00	0,00	0,00	0,00
		previsione di cassa	0,00	0,00	0,00	0,00
<b>Totale Categoria</b>	<b>Finanziamenti a medio lungo termine</b>	<b>previsione di competenza</b>	<b>0,00</b>	<b>0,00</b>	<b>0,00</b>	<b>0,00</b>
<b>6030100</b>		<b>previsione di cassa</b>	<b>0,00</b>	<b>0,00</b>	<b>0,00</b>	<b>0,00</b>
<b>Totale Tipologia</b>	<b>Tipologia 300: Accensione Mutui e altri finanziamenti a medio lungo termine</b>	<b>previsione di competenza</b>	<b>0,00</b>	<b>0,00</b>	<b>0,00</b>	<b>0,00</b>
<b>60300</b>		<b>previsione di cassa</b>	<b>0,00</b>	<b>0,00</b>	<b>0,00</b>	<b>0,00</b>
<b>60000</b>	<b>Accensioni prestiti</b>	<b>previsione di competenza</b>	<b>0,00</b>	<b>0,00</b>	<b>0,00</b>	<b>0,00</b>

**SERVIZIO PIANIFICAZIONE URBANISTICA****ENTRATE PER TITOLI, TIPOLOGIE E CATEGORIE PER CAPITOLI**

TITOLO TIPOLOGIA CATEGORIA CAPITOLO	DENOMINAZIONE		PREVISIONI INIZIALI ANNO 2019	VARIAZIONI		PREVISIONI DEFINITIVE ANNO 2019
				in aumento	in diminuzione	
<b>Totale TITOLO 6</b>	previsione di cassa		0,00	0,00	0,00	0,00
<b>TOTALE TITOLI</b>	previsione di competenza		38.000,00	0,00	0,00	38.000,00
	previsione di cassa		145.975,65	6.850,31	0,00	152.825,96
<b>TOTALE GENERALE DELLE ENTRATE</b>	previsione di competenza		38.000,00	0,00	0,00	38.000,00
	previsione di cassa		145.975,65			



## SERVIZIO EDILIZIA PRIVATA

### ENTRATE PER TITOLI, TIPOLOGIE E CATEGORIE PER CAPITOLI

TITOLO TIPOLOGIA CATEGORIA CAPITOLO	DENOMINAZIONE		PREVISIONI INIZIALI ANNO 2019	VARIAZIONI		PREVISIONI DEFINITIVE ANNO 2019
				in aumento	in diminuzione	
	Fondo pluriennale vincolato per spese correnti	previsioni di competenza	0,00	0,00	0,00	0,00
	Fondo pluriennale vincolato per spese in conto capitale	previsioni di competenza	0,00	0,00	0,00	0,00
	Utilizzo avanzo di amministrazione	previsioni di competenza	0,00	0,00	0,00	0,00
	<i>-di cui avanzo di amministrazione utilizzato anticipatamente</i>		0,00	0,00	0,00	0,00
	Fondo di Cassa all'01/01/2019	previsioni di cassa	0,00	0,00	0,00	0,00
<b>TITOLO 3</b>	<b>Entrate extratributarie</b>					
30100	Tipologia 100: Vendita di beni e servizi e proventi derivanti dalla gestione dei beni					
3010200	Entrate dalla vendita e dall'erogazione di servizi					
5150/0	DIRITTI PER CONCESSIONI EDILIZIE	previsione di competenza	200.000,00	0,00	0,00	200.000,00
		previsione di cassa	200.372,44	0,00	372,44	200.000,00
<b>Totale Categoria</b>	<b>Entrate dalla vendita e dall'erogazione di servizi</b>	<b>previsione di competenza</b>	<b>200.000,00</b>	<b>0,00</b>	<b>0,00</b>	<b>200.000,00</b>
<b>3010200</b>		<b>previsione di cassa</b>	<b>200.372,44</b>	<b>0,00</b>	<b>372,44</b>	<b>200.000,00</b>
<b>Totale Tipologia</b>	<b>Tipologia 100: Vendita di beni e servizi e proventi derivanti dalla gestione dei beni</b>	<b>previsione di competenza</b>	<b>200.000,00</b>	<b>0,00</b>	<b>0,00</b>	<b>200.000,00</b>
<b>30100</b>		<b>previsione di cassa</b>	<b>200.372,44</b>	<b>0,00</b>	<b>372,44</b>	<b>200.000,00</b>
30200	Tipologia 200: Proventi derivanti dall'attività di controllo e repressione delle irregolarità e degli illeciti					
3020300	Entrate da imprese derivanti dall'attività di controllo e repressione delle irregolarità e degli illeciti					
5170/0	OBLAZIONI PER DANNI AMBIENTALI (L.R.1497/93)	previsione di competenza	5.000,00	0,00	0,00	5.000,00
		previsione di cassa	5.000,00	0,00	0,00	5.000,00
<b>Totale Categoria</b>	<b>Entrate da imprese derivanti dall'attività di controllo e repressione delle irregolarità e degli illeciti</b>	<b>previsione di competenza</b>	<b>5.000,00</b>	<b>0,00</b>	<b>0,00</b>	<b>5.000,00</b>
<b>3020300</b>		<b>previsione di cassa</b>	<b>5.000,00</b>	<b>0,00</b>	<b>0,00</b>	<b>5.000,00</b>
<b>Totale Tipologia</b>	<b>Tipologia 200: Proventi derivanti dall'attività di controllo e repressione delle irregolarità e degli illeciti</b>	<b>previsione di competenza</b>	<b>5.000,00</b>	<b>0,00</b>	<b>0,00</b>	<b>5.000,00</b>
<b>30200</b>		<b>previsione di cassa</b>	<b>5.000,00</b>	<b>0,00</b>	<b>0,00</b>	<b>5.000,00</b>
30500	Tipologia 500: Rimborsi e altre entrate correnti					
3050200	Rimborsi in entrata					
10622/0	PROVENTI DA ATTIVITA' ISTRUTTORIA IN CAMPO AMBIENTALE	previsione di competenza	4.000,00	0,00	0,00	4.000,00
		previsione di cassa	4.000,00	0,00	0,00	4.000,00
<b>Totale Categoria</b>	<b>Rimborsi in entrata</b>	<b>previsione di competenza</b>	<b>4.000,00</b>	<b>0,00</b>	<b>0,00</b>	<b>4.000,00</b>
<b>3050200</b>		<b>previsione di cassa</b>	<b>4.000,00</b>	<b>0,00</b>	<b>0,00</b>	<b>4.000,00</b>
<b>Totale Tipologia</b>	<b>Tipologia 500: Rimborsi e altre entrate correnti</b>	<b>previsione di competenza</b>	<b>4.000,00</b>	<b>0,00</b>	<b>0,00</b>	<b>4.000,00</b>
<b>30500</b>		<b>previsione di cassa</b>	<b>4.000,00</b>	<b>0,00</b>	<b>0,00</b>	<b>4.000,00</b>
<b>30000</b>	<b>Entrate extratributarie</b>	<b>previsione di competenza</b>	<b>209.000,00</b>	<b>0,00</b>	<b>0,00</b>	<b>209.000,00</b>
<b>Totale TITOLO 3</b>		<b>previsione di cassa</b>	<b>209.372,44</b>	<b>0,00</b>	<b>372,44</b>	<b>209.000,00</b>
<b>TITOLO 4</b>	<b>Entrate in conto capitale</b>					
40100	Tipologia 100: Tributi in conto capitale					
4010100	Imposte da sanatorie e condoni					
13480/0	PROVENTI SANATORIE E CONDONI EDILIZI (F.C.56420-56430- 56440 U.)	previsione di competenza	10.000,00	0,00	0,00	10.000,00
		previsione di cassa	16.932,91	0,00	0,00	16.932,91
13495/0	OBLAZIONI PER ABUSI EDILIZI IN ZONE DI TUTELA AMBIENTALE L.308/04 FC-56445	previsione di competenza	80.000,00	0,00	0,00	80.000,00
		previsione di cassa	134.949,39	45.380,38	0,00	180.329,77
<b>Totale Categoria</b>	<b>Imposte da sanatorie e condoni</b>	<b>previsione di competenza</b>	<b>90.000,00</b>	<b>0,00</b>	<b>0,00</b>	<b>90.000,00</b>
<b>4010100</b>		<b>previsione di cassa</b>	<b>151.882,30</b>	<b>45.380,38</b>	<b>0,00</b>	<b>197.262,68</b>
<b>Totale Tipologia</b>	<b>Tipologia 100: Tributi in conto capitale</b>	<b>previsione di competenza</b>	<b>90.000,00</b>	<b>0,00</b>	<b>0,00</b>	<b>90.000,00</b>
<b>40100</b>		<b>previsione di cassa</b>	<b>151.882,30</b>	<b>45.380,38</b>	<b>0,00</b>	<b>197.262,68</b>
40500	Tipologia 500: Altre entrate in conto capitale					
4050100	Permessi di costruire					



## SERVIZIO EDILIZIA PRIVATA

### ENTRATE PER TITOLI, TIPOLOGIE E CATEGORIE PER CAPITOLI

TITOLO TIPOLOGIA CATEGORIA CAPITOLO	DENOMINAZIONE		PREVISIONI INIZIALI ANNO 2019	VARIAZIONI		PREVISIONI DEFINITIVE ANNO 2019
				in aumento	in diminuzione	
13455/0	SANZIONI AMMINISTRATIVE PER ABUSI EDILIZI (FINANZIA CAPP.56400 U.)	previsione di competenza	360.000,00	0,00	80.000,00	280.000,00
		previsione di cassa	573.832,42	0,00	80.004,94	493.827,48
13460/0	PROVENTI CONCESSIONI EDILIZIE: URBANIZZ.PRIMARIE -DPR380/01) (FIN.CAPP. 56400 E SPESE CORR.)	previsione di competenza	300.000,00	360.000,00	0,00	660.000,00
		previsione di cassa	586.318,06	360.000,00	0,00	946.318,06
13465/0	PROVENTI CONCESSIONI EDILIZIE: COSTO COSTRUZIONE -DPR380/01) (FIN.CAPP. 56400 E SPESE CORR.)	previsione di competenza	1.200.000,00	0,00	140.000,00	1.060.000,00
		previsione di cassa	1.361.086,53	585.099,93	0,00	1.946.186,46
13470/0	PROVENTI ONERI URBANIZZAZIONE SECONDARIA (DPR380/01) FINANZIA CAP.56400 E SPESE CORRENTI	previsione di competenza	750.000,00	0,00	0,00	750.000,00
		previsione di cassa	803.982,74	210.697,12	0,00	1.014.679,86
13485/0	RUOLI COATTIVI ATTIVITA' EDILIZIA (DPR 380/01)	previsione di competenza	0,00	0,00	0,00	0,00
		previsione di cassa	143.117,79	0,00	0,00	143.117,79
13600/0	CONTRIBUTO DI SOSTENIBILITA' (FC 56490)	previsione di competenza	20.000,00	0,00	0,00	20.000,00
		previsione di cassa	20.000,00	0,00	0,00	20.000,00
<b>Totale Categoria</b> 4050100	<b>Permessi di costruire</b>	<b>previsione di competenza</b>	<b>2.630.000,00</b>	<b>360.000,00</b>	<b>220.000,00</b>	<b>2.770.000,00</b>
		<b>previsione di cassa</b>	<b>3.488.337,54</b>	<b>1.155.797,05</b>	<b>80.004,94</b>	<b>4.564.129,65</b>
<b>Totale Tipologia</b> 40500	<b>Tipologia 500: Altre entrate in conto capitale</b>	<b>previsione di competenza</b>	<b>2.630.000,00</b>	<b>360.000,00</b>	<b>220.000,00</b>	<b>2.770.000,00</b>
		<b>previsione di cassa</b>	<b>3.488.337,54</b>	<b>1.155.797,05</b>	<b>80.004,94</b>	<b>4.564.129,65</b>
<b>40000</b>	<b>Entrate in conto capitale</b>	<b>previsione di competenza</b>	<b>2.720.000,00</b>	<b>360.000,00</b>	<b>220.000,00</b>	<b>2.860.000,00</b>
<b>Totale TITOLO 4</b>		<b>previsione di cassa</b>	<b>3.640.219,84</b>	<b>1.201.177,43</b>	<b>80.004,94</b>	<b>4.761.392,33</b>
<b>TOTALE TITOLI</b>		<b>previsione di competenza</b>	<b>2.929.000,00</b>	<b>360.000,00</b>	<b>220.000,00</b>	<b>3.069.000,00</b>
		<b>previsione di cassa</b>	<b>3.849.592,28</b>	<b>1.201.177,43</b>	<b>80.377,38</b>	<b>4.970.392,33</b>
<b>TOTALE GENERALE DELLE ENTRATE</b>		<b>previsione di competenza</b>	<b>2.929.000,00</b>	<b>360.000,00</b>	<b>220.000,00</b>	<b>3.069.000,00</b>
		<b>previsione di cassa</b>	<b>3.849.592,28</b>			



## SERVIZIO MANUTENZIONI

### ENTRATE PER TITOLI, TIPOLOGIE E CATEGORIE PER CAPITOLI

TITOLO TIPOLOGIA CATEGORIA CAPITOLO	DENOMINAZIONE		PREVISIONI INIZIALI ANNO 2019	VARIAZIONI		PREVISIONI DEFINITIVE ANNO 2019
				in aumento	in diminuzione	
	Fondo pluriennale vincolato per spese correnti	previsioni di competenza	0,00	0,00	0,00	0,00
	Fondo pluriennale vincolato per spese in conto capitale	previsioni di competenza	0,00	0,00	0,00	0,00
	Utilizzo avanzo di amministrazione	previsioni di competenza	0,00	0,00	0,00	0,00
	<i>-di cui avanzo di amministrazione utilizzato anticipatamente</i>		0,00	0,00	0,00	0,00
	Fondo di Cassa all'01/01/2019	previsioni di cassa	0,00	0,00	0,00	0,00
<b>TITOLO 3</b>	<b>Entrate extratributarie</b>					
30500	Tipologia 500: Rimborsi e altre entrate correnti					
3050200	Rimborsi in entrata					
10626/0	RIMBORSO ONERI GESTIONE POZZI IRRIGAZIONE	previsione di competenza	0,00	0,00	0,00	0,00
		previsione di cassa	0,00	0,00	0,00	0,00
<b>Totale Categoria</b>	<b>Rimborsi in entrata</b>	<b>previsione di competenza</b>	<b>0,00</b>	<b>0,00</b>	<b>0,00</b>	<b>0,00</b>
<b>3050200</b>		<b>previsione di cassa</b>	<b>0,00</b>	<b>0,00</b>	<b>0,00</b>	<b>0,00</b>
<b>Totale Tipologia</b>	<b>Tipologia 500: Rimborsi e altre entrate correnti</b>	<b>previsione di competenza</b>	<b>0,00</b>	<b>0,00</b>	<b>0,00</b>	<b>0,00</b>
<b>30500</b>		<b>previsione di cassa</b>	<b>0,00</b>	<b>0,00</b>	<b>0,00</b>	<b>0,00</b>
<b>30000</b>	<b>Entrate extratributarie</b>	<b>previsione di competenza</b>	<b>0,00</b>	<b>0,00</b>	<b>0,00</b>	<b>0,00</b>
<b>Totale TITOLO 3</b>		<b>previsione di cassa</b>	<b>0,00</b>	<b>0,00</b>	<b>0,00</b>	<b>0,00</b>
<b>TITOLO 4</b>	<b>Entrate in conto capitale</b>					
40200	Tipologia 200: Contributi agli investimenti					
4020300	Contributi agli investimenti da Imprese					
13547/0	RIQUALIFICAZIONE PARCHI E GIARDINI MARINA E PRINCIPINA DA CRF (FC 66424)	previsione di competenza	0,00	0,00	0,00	0,00
		previsione di cassa	0,00	0,00	0,00	0,00
<b>Totale Categoria</b>	<b>Contributi agli investimenti da Imprese</b>	<b>previsione di competenza</b>	<b>0,00</b>	<b>0,00</b>	<b>0,00</b>	<b>0,00</b>
<b>4020300</b>		<b>previsione di cassa</b>	<b>0,00</b>	<b>0,00</b>	<b>0,00</b>	<b>0,00</b>
<b>Totale Tipologia</b>	<b>Tipologia 200: Contributi agli investimenti</b>	<b>previsione di competenza</b>	<b>0,00</b>	<b>0,00</b>	<b>0,00</b>	<b>0,00</b>
<b>40200</b>		<b>previsione di cassa</b>	<b>0,00</b>	<b>0,00</b>	<b>0,00</b>	<b>0,00</b>
<b>40000</b>	<b>Entrate in conto capitale</b>	<b>previsione di competenza</b>	<b>0,00</b>	<b>0,00</b>	<b>0,00</b>	<b>0,00</b>
<b>Totale TITOLO 4</b>		<b>previsione di cassa</b>	<b>0,00</b>	<b>0,00</b>	<b>0,00</b>	<b>0,00</b>
<b>TOTALE TITOLI</b>		<b>previsione di competenza</b>	<b>0,00</b>	<b>0,00</b>	<b>0,00</b>	<b>0,00</b>
<b>TOTALE GENERALE DELLE ENTRATE</b>		<b>previsione di cassa</b>	<b>0,00</b>	<b>0,00</b>	<b>0,00</b>	<b>0,00</b>



## SERVIZIO INFRASTRUTTURE, OPERE URBANIZZAZIONE

### ENTRATE PER TITOLI, TIPOLOGIE E CATEGORIE PER CAPITOLI

TITOLO TIPOLOGIA CATEGORIA CAPITOLO	DENOMINAZIONE		PREVISIONI INIZIALI ANNO 2019	VARIAZIONI		PREVISIONI DEFINITIVE ANNO 2019
				in aumento	in diminuzione	
	Fondo pluriennale vincolato per spese correnti	previsioni di competenza	0,00	0,00	0,00	0,00
	Fondo pluriennale vincolato per spese in conto capitale	previsioni di competenza	0,00	0,00	0,00	0,00
	Utilizzo avanzo di amministrazione	previsioni di competenza	0,00	0,00	0,00	0,00
	<i>-di cui avanzo di amministrazione utilizzato anticipatamente</i>		0,00	0,00	0,00	0,00
	Fondo di Cassa all'01/01/2019	previsioni di cassa	0,00	0,00	0,00	0,00
<b>TITOLO 1</b>	<b>Entrate correnti di natura tributaria, contributiva e perequativa</b>					
10101	Tipologia 101: Imposte, tasse e proventi assimilati					
1010199	Altre imposte, tasse e proventi assimilati n.a.c.					
1220/0	PROGETT INTERNA: QUOTA PERSONALE DELL'ENTE (F.C..33122)	previsione di competenza	50.000,00	0,00	0,00	50.000,00
		previsione di cassa	50.000,00	13.882,80	0,00	63.882,80
<b>Totale Categoria</b>	<b>Altre imposte, tasse e proventi assimilati n.a.c.</b>	<b>previsione di competenza</b>	<b>50.000,00</b>	<b>0,00</b>	<b>0,00</b>	<b>50.000,00</b>
1010199		<b>previsione di cassa</b>	<b>50.000,00</b>	<b>13.882,80</b>	<b>0,00</b>	<b>63.882,80</b>
<b>Totale Tipologia</b>	<b>Tipologia 101: Imposte, tasse e proventi assimilati</b>	<b>previsione di competenza</b>	<b>50.000,00</b>	<b>0,00</b>	<b>0,00</b>	<b>50.000,00</b>
10101		<b>previsione di cassa</b>	<b>50.000,00</b>	<b>13.882,80</b>	<b>0,00</b>	<b>63.882,80</b>
10000	Entrate correnti di natura tributaria, contributiva e perequativa	previsione di competenza	50.000,00	0,00	0,00	50.000,00
<b>Totale TITOLO 1</b>		<b>previsione di cassa</b>	<b>50.000,00</b>	<b>13.882,80</b>	<b>0,00</b>	<b>63.882,80</b>
<b>TITOLO 4</b>	<b>Entrate in conto capitale</b>					
40200	Tipologia 200: Contributi agli investimenti					
4020100	Contributi agli investimenti da amministrazioni pubbliche					
13060/0	FINANZIAMENTO PATTO TERRITORIALE-F.C.66410-77510-55402	previsione di competenza	0,00	0,00	0,00	0,00
		previsione di cassa	425.840,23	0,00	0,00	425.840,23
13080/0	FONDI STATALI PER INVESTIMENTI (FC 52314)	previsione di competenza	0,00	0,00	0,00	0,00
		previsione di cassa	0,00	0,00	0,00	0,00
13262/0	FONDI REGIONALI PER LA VIABILITA' (FC 72022)	previsione di competenza	100.000,00	0,00	0,00	100.000,00
		previsione di cassa	696.926,49	0,00	0,00	696.926,49
13267/0	OUU AREA FIERISTICA 2' LOTTO-FONDI DOCUP (FC 77513)	previsione di competenza	0,00	0,00	0,00	0,00
		previsione di cassa	0,00	0,00	0,00	0,00
13294/0	CONTRIBUTI REGIONALI PROGETTAZIONE PIUSS (FC 60000)	previsione di competenza	0,00	0,00	0,00	0,00
		previsione di cassa	0,00	0,00	0,00	0,00
13295/0	FONDI REGIONE RIQUALIFICAZIONE PIAZZA MARCONI (FC 72051)	previsione di competenza	0,00	0,00	0,00	0,00
		previsione di cassa	614.100,00	0,00	0,00	614.100,00
13296/0	FONDI REGIONALI RECUPERO MURA MEDICEE FC 52752	previsione di competenza	0,00	0,00	0,00	0,00
		previsione di cassa	0,00	0,00	0,00	0,00
13297/0	ROTATORIA VIE MASCAGNI-GIORDANO-FONDI RT (FC 72066)	previsione di competenza	0,00	0,00	0,00	0,00
		previsione di cassa	0,00	0,00	0,00	0,00
13299/0	FONDI REGIONE PER INVESTIMENTI NELL'AMBIENTE (FC 63108)	previsione di competenza	50.000,00	0,00	0,00	50.000,00
		previsione di cassa	1.182.976,81	0,00	0,00	1.182.976,81
13301/0	PISTA CICLABILE GROSSETO/ROSELLE (FC 72082)	previsione di competenza	0,00	0,00	0,00	0,00
		previsione di cassa	0,00	0,00	0,00	0,00
13302/0	PISTA CICLABILE ROSELLE-PARCO ARCHEOLOGICO (FONDI R.T. 72085)	previsione di competenza	0,00	0,00	0,00	0,00
		previsione di cassa	0,00	0,00	0,00	0,00
13303/0	OO.UU. PEEP SCANSANESE (FC 56481)	previsione di competenza	0,00	0,00	0,00	0,00
		previsione di cassa	40.387,50	0,00	0,00	40.387,50
13304/0	VIABILITA' VIA SERENISSIMA (FONDI R.T. 72089)	previsione di competenza	1.100.000,00	0,00	0,00	1.100.000,00
		previsione di cassa	1.100.000,00	0,00	0,00	1.100.000,00
13305/0	ADEGUAMENTO SVINCOLI ZONA OSPEDALE (FONDI R.T. 72090)	previsione di competenza	900.000,00	0,00	0,00	900.000,00
		previsione di cassa	900.000,00	0,00	0,00	900.000,00
13311/0	ROTATORIA VIA PRESELLE - TIRO A SEGNO (RT - F.C. 72015)	previsione di competenza	0,00	0,00	0,00	0,00
		previsione di cassa	33.505,62	0,00	0,00	33.505,62
13312/0	INNESTO ROTATORIA STRILLAIE - COLLACCHIE (RT - F.C. 73011)	previsione di competenza	0,00	0,00	0,00	0,00
		previsione di cassa	0,00	0,00	0,00	0,00
13550/0	BANDO PERIFERIE - PUNTO INFORMATIVO ROSELLE (FC 82025)	previsione di competenza	0,00	0,00	0,00	0,00



## SERVIZIO INFRASTRUTTURE, OPERE URBANIZZAZIONE

### ENTRATE PER TITOLI, TIPOLOGIE E CATEGORIE PER CAPITOLI

TITOLO TIPOLOGIA CATEGORIA CAPITOLO	DENOMINAZIONE		PREVISIONI INIZIALI ANNO 2019	VARIAZIONI		PREVISIONI DEFINITIVE ANNO 2019
				in aumento	in diminuzione	
		previsione di cassa	1.160.000,00	0,00	0,00	1.160.000,00
13551/0	BANDO PERIFERIE - CICLABILE GROSSETO-ROSELLE (FC 73401)	previsione di competenza	0,00	0,00	0,00	0,00
		previsione di cassa	1.412.000,00	0,00	0,00	1.412.000,00
13552/0	BANDO PERIFERIE - CICLABILE ROSELLE - RUDERI (FC 73402)	previsione di competenza	0,00	0,00	0,00	0,00
		previsione di cassa	1.120.000,00	0,00	0,00	1.120.000,00
13553/0	BANDO PERIFERIE - ORTI URBANI (FC 66428)	previsione di competenza	0,00	0,00	0,00	0,00
		previsione di cassa	32.000,00	0,00	0,00	32.000,00
13555/0	BANDO PERIFERIE - CICLABILE STAZIONE FFSS - OMBRONE (FC 73403)	previsione di competenza	0,00	0,00	0,00	0,00
		previsione di cassa	1.280.000,00	0,00	0,00	1.280.000,00
13559/0	BANDO PERIFERIE - PIANIFICAZIONE ILL.NE INTELLIGENTE (FC 73321)	previsione di competenza	0,00	0,00	0,00	0,00
		previsione di cassa	146.481,00	0,00	23.400,00	123.081,00
13560/0	BANDO PERIFERIE - CICLABILE CENTRO ABITATO ROSELLE (FC 73404)	previsione di competenza	0,00	0,00	0,00	0,00
		previsione di cassa	1.388.000,00	0,00	0,00	1.388.000,00
26004/0	COMPLETAMENTO VERDE PUBBLICO PEEP STIACCIOLE - FONDI RT (FC 66426)	previsione di competenza	0,00	0,00	0,00	0,00
		previsione di cassa	213.711,67	0,00	0,00	213.711,67
26005/0	INTERVENTO DI PROTEZIONE ABITAZIONI LOC. ISTIA PONTE - FONDI RT (FC 56484)	previsione di competenza	0,00	0,00	0,00	0,00
		previsione di cassa	0,00	0,00	0,00	0,00
26006/0	PENSILINA PESCATORI A MARINA DI GROSSETO - 2' STRALCIO- RT (FC 56483)	previsione di competenza	0,00	0,00	0,00	0,00
		previsione di cassa	5.510,29	0,00	2.981,68	2.528,61
26008/0	1° STRALCIO MANUTENZIONE STRADA CHICCIOLAIA (FC 73018)	previsione di competenza	0,00	0,00	0,00	0,00
		previsione di cassa	0,00	0,00	0,00	0,00
26010/0	PROGETTO ORTI URBANI (FC 66427 RT)	previsione di competenza	0,00	0,00	0,00	0,00
		previsione di cassa	0,00	0,00	0,00	0,00
26012/0	REALIZZAZIONE BANCHINA PESCATORI - RT FEAMP (FC 66431)	previsione di competenza	0,00	150.000,00	0,00	150.000,00
		previsione di cassa	0,00	150.000,00	0,00	150.000,00
<b>Totale Categoria</b>	<b>Contributi agli investimenti da amministrazioni pubbliche</b>	<b>previsione di competenza</b>	<b>2.150.000,00</b>	<b>150.000,00</b>	<b>0,00</b>	<b>2.300.000,00</b>
<b>4020100</b>		<b>previsione di cassa</b>	<b>11.751.439,61</b>	<b>150.000,00</b>	<b>26.381,68</b>	<b>11.875.057,93</b>
<b>4020300</b>	<b>Contributi agli investimenti da Imprese</b>					
13518/0	PARCO FIUME OMBRONE (FONDI MPS) FC 66409	previsione di competenza	0,00	0,00	0,00	0,00
		previsione di cassa	0,00	0,00	0,00	0,00
13520/0	RISTRUTTURAZ BIBL CHELLIANA -FONDI MPS (FC 55376)	previsione di competenza	0,00	0,00	0,00	0,00
		previsione di cassa	0,00	0,00	0,00	0,00
13535/0	PERCORSI CICLABILI AMBIENTALI (MPS) FC 72038	previsione di competenza	0,00	0,00	0,00	0,00
		previsione di cassa	0,00	0,00	0,00	0,00
13539/0	PISTA CICLABILE LATO EST (MPS) FC 72039	previsione di competenza	0,00	0,00	0,00	0,00
		previsione di cassa	0,00	0,00	0,00	0,00
13540/0	SOTTOSERVIZI ISTIA (FONDI MPS) FC 72040	previsione di competenza	0,00	0,00	0,00	0,00
		previsione di cassa	416.083,70	0,00	0,00	416.083,70
13543/0	PISTA CICLABILE GROSSETO-ROSELLE (MPS) FC 72052	previsione di competenza	0,00	0,00	0,00	0,00
		previsione di cassa	0,00	0,00	0,00	0,00
13546/0	MONTEIZZAZIONE AREA SPETTACOLI PIS (F.C. 72098)	previsione di competenza	0,00	0,00	0,00	0,00
		previsione di cassa	0,00	0,00	0,00	0,00
<b>Totale Categoria</b>	<b>Contributi agli investimenti da Imprese</b>	<b>previsione di competenza</b>	<b>0,00</b>	<b>0,00</b>	<b>0,00</b>	<b>0,00</b>
<b>4020300</b>		<b>previsione di cassa</b>	<b>416.083,70</b>	<b>0,00</b>	<b>0,00</b>	<b>416.083,70</b>
<b>Totale Tipologia</b>	<b>Tipologia 200: Contributi agli investimenti</b>	<b>previsione di competenza</b>	<b>2.150.000,00</b>	<b>150.000,00</b>	<b>0,00</b>	<b>2.300.000,00</b>
<b>40200</b>		<b>previsione di cassa</b>	<b>12.167.523,31</b>	<b>150.000,00</b>	<b>26.381,68</b>	<b>12.291.141,63</b>
<b>40000</b>	<b>Entrate in conto capitale</b>	<b>previsione di competenza</b>	<b>2.150.000,00</b>	<b>150.000,00</b>	<b>0,00</b>	<b>2.300.000,00</b>
<b>Totale TITOLO 4</b>		<b>previsione di cassa</b>	<b>12.167.523,31</b>	<b>150.000,00</b>	<b>26.381,68</b>	<b>12.291.141,63</b>
<b>TITOLO 6</b>	<b>Accensioni prestiti</b>					
<b>60300</b>	<b>Tipologia 300: Accensione Mutui e altri finanziamenti a medio lungo termine</b>					
<b>6030100</b>	<b>Finanziamenti a medio lungo termine</b>					
14608/0	FONDO ROTATIVO PER LA PROGETTUALITA' (FC 33335)	previsione di competenza	0,00	0,00	0,00	0,00
		previsione di cassa	0,00	0,00	0,00	0,00
16370/0	OPERE URBANIZZ PIANO RECUPERO MARINA mutuo FC 56476	previsione di competenza	0,00	0,00	0,00	0,00
		previsione di cassa	2.428,45	0,00	0,00	2.428,45
24620/0	CENTRI STORICI BATIGNANO-MONTEPESCALI (F.C.76460 U.)	previsione di competenza	0,00	0,00	0,00	0,00



**SERVIZIO INFRASTRUTTURE, OPERE URBANIZZAZIONE****ENTRATE PER TITOLI, TIPOLOGIE E CATEGORIE PER CAPITOLI**

TITOLO TIPOLOGIA CATEGORIA CAPITOLO	DENOMINAZIONE		PREVISIONI INIZIALI ANNO 2019	VARIAZIONI		PREVISIONI DEFINITIVE ANNO 2019
				in aumento	in diminuzione	
		previsione di cassa	481,13	0,00	0,00	481,13
<b>Totale Categoria</b>	<b>Finanziamenti a medio lungo termine</b>	<b>previsione di competenza</b>	<b>0,00</b>	<b>0,00</b>	<b>0,00</b>	<b>0,00</b>
<b>6030100</b>		<b>previsione di cassa</b>	<b>2.909,58</b>	<b>0,00</b>	<b>0,00</b>	<b>2.909,58</b>
	<b>Tipologia 300: Accensione Mutui e altri finanziamenti a medio lungo termine</b>					
<b>Totale Tipologia</b>		<b>previsione di competenza</b>	<b>0,00</b>	<b>0,00</b>	<b>0,00</b>	<b>0,00</b>
<b>60300</b>		<b>previsione di cassa</b>	<b>2.909,58</b>	<b>0,00</b>	<b>0,00</b>	<b>2.909,58</b>
<b>60000</b>	<b>Accensioni prestiti</b>	<b>previsione di competenza</b>	<b>0,00</b>	<b>0,00</b>	<b>0,00</b>	<b>0,00</b>
<b>Totale TITOLO 6</b>		<b>previsione di cassa</b>	<b>2.909,58</b>	<b>0,00</b>	<b>0,00</b>	<b>2.909,58</b>
<b>TOTALE TITOLI</b>		<b>previsione di competenza</b>	<b>2.200.000,00</b>	<b>150.000,00</b>	<b>0,00</b>	<b>2.350.000,00</b>
		<b>previsione di cassa</b>	<b>12.220.432,89</b>	<b>163.882,80</b>	<b>26.381,68</b>	<b>12.357.934,01</b>
<b>TOTALE GENERALE DELLE ENTRATE</b>		<b>previsione di competenza</b>	<b>2.200.000,00</b>	<b>150.000,00</b>	<b>0,00</b>	<b>2.350.000,00</b>
		<b>previsione di cassa</b>	<b>12.220.432,89</b>			

**SERVIZIO PROGETTAZIONI****ENTRATE PER TITOLI, TIPOLOGIE E CATEGORIE PER CAPITOLI**

TITOLO TIPOLOGIA CATEGORIA CAPITOLO	DENOMINAZIONE		PREVISIONI INIZIALI ANNO 2019	VARIAZIONI		PREVISIONI DEFINITIVE ANNO 2019
				in aumento	in diminuzione	
	Fondo pluriennale vincolato per spese correnti	previsioni di competenza	0,00	0,00	0,00	0,00
	Fondo pluriennale vincolato per spese in conto capitale	previsioni di competenza	0,00	0,00	0,00	0,00
	Utilizzo avanzo di amministrazione	previsioni di competenza	0,00	0,00	0,00	0,00
	<i>-di cui avanzo di amministrazione utilizzato anticipatamente</i>		0,00	0,00	0,00	0,00
	Fondo di Cassa all'01/01/2019	previsioni di cassa	0,00	0,00	0,00	0,00
<b>TITOLO 4</b>	<b>Entrate in conto capitale</b>					
40200	Tipologia 200: Contributi agli investimenti					
4020300	Contributi agli investimenti da Imprese					
13544/0	PISTA CICLABILE ROSELLE-AREA ARCHEOLOGICA (MPS) FC 72077	previsione di competenza	0,00	0,00	0,00	0,00
		previsione di cassa	0,00	0,00	0,00	0,00
<b>Totale Categoria</b>	<b>Contributi agli investimenti da Imprese</b>	<b>previsione di competenza</b>	<b>0,00</b>	<b>0,00</b>	<b>0,00</b>	<b>0,00</b>
<b>4020300</b>		<b>previsione di cassa</b>	<b>0,00</b>	<b>0,00</b>	<b>0,00</b>	<b>0,00</b>
<b>Totale Tipologia</b>	<b>Tipologia 200: Contributi agli investimenti</b>	<b>previsione di competenza</b>	<b>0,00</b>	<b>0,00</b>	<b>0,00</b>	<b>0,00</b>
<b>40200</b>		<b>previsione di cassa</b>	<b>0,00</b>	<b>0,00</b>	<b>0,00</b>	<b>0,00</b>
40000	Entrate in conto capitale	previsione di competenza	0,00	0,00	0,00	0,00
<b>Totale TITOLO 4</b>		<b>previsione di cassa</b>	<b>0,00</b>	<b>0,00</b>	<b>0,00</b>	<b>0,00</b>
<b>TOTALE TITOLI</b>		<b>previsione di competenza</b>	<b>0,00</b>	<b>0,00</b>	<b>0,00</b>	<b>0,00</b>
		<b>previsione di cassa</b>	<b>0,00</b>	<b>0,00</b>	<b>0,00</b>	<b>0,00</b>
<b>TOTALE GENERALE DELLE ENTRATE</b>		<b>previsione di competenza</b>	<b>0,00</b>	<b>0,00</b>	<b>0,00</b>	<b>0,00</b>
		<b>previsione di cassa</b>	<b>0,00</b>	<b>0,00</b>	<b>0,00</b>	<b>0,00</b>



## SERVIZIO COMANDO

### ENTRATE PER TITOLI, TIPOLOGIE E CATEGORIE PER CAPITOLI

TITOLO TIPOLOGIA CATEGORIA CAPITOLO	DENOMINAZIONE		PREVISIONI INIZIALI ANNO 2019	VARIAZIONI		PREVISIONI DEFINITIVE ANNO 2019
				in aumento	in diminuzione	
	Fondo pluriennale vincolato per spese correnti	previsioni di competenza	0,00	0,00	0,00	0,00
	Fondo pluriennale vincolato per spese in conto capitale	previsioni di competenza	0,00	0,00	0,00	0,00
	Utilizzo avanzo di amministrazione	previsioni di competenza	0,00	0,00	0,00	0,00
	<i>-di cui avanzo di amministrazione utilizzato anticipatamente</i>		0,00	0,00	0,00	0,00
	Fondo di Cassa all'01/01/2019	previsioni di cassa	0,00	0,00	0,00	0,00
<b>TITOLO 2</b>	<b>Trasferimenti correnti</b>					
20101	Tipologia 101: Trasferimenti correnti da Amministrazioni pubbliche					
2010102	Trasferimenti correnti da Amministrazioni Locali					
3410/0	FONDI REGIONALI PER SICUREZZA (FC 35410)	previsione di competenza	35.000,00	0,00	0,00	35.000,00
		previsione di cassa	41.686,13	0,00	6.686,13	35.000,00
3411/0	FONDI REGIONALI POLIZIA DI PROSSIMITA' (FC 35260-35261)	previsione di competenza	0,00	225.000,00	0,00	225.000,00
		previsione di cassa	0,00	225.000,00	0,00	225.000,00
<b>Totale Categoria</b>	<b>Trasferimenti correnti da Amministrazioni Locali</b>	<b>previsione di competenza</b>	<b>35.000,00</b>	<b>225.000,00</b>	<b>0,00</b>	<b>260.000,00</b>
<b>2010102</b>		<b>previsione di cassa</b>	<b>41.686,13</b>	<b>225.000,00</b>	<b>6.686,13</b>	<b>260.000,00</b>
<b>Totale Tipologia</b>	<b>Tipologia 101: Trasferimenti correnti da Amministrazioni pubbliche</b>	<b>previsione di competenza</b>	<b>35.000,00</b>	<b>225.000,00</b>	<b>0,00</b>	<b>260.000,00</b>
<b>20101</b>		<b>previsione di cassa</b>	<b>41.686,13</b>	<b>225.000,00</b>	<b>6.686,13</b>	<b>260.000,00</b>
<b>20000</b>	<b>Trasferimenti correnti</b>	<b>previsione di competenza</b>	<b>35.000,00</b>	<b>225.000,00</b>	<b>0,00</b>	<b>260.000,00</b>
<b>Totale TITOLO 2</b>		<b>previsione di cassa</b>	<b>41.686,13</b>	<b>225.000,00</b>	<b>6.686,13</b>	<b>260.000,00</b>
<b>TITOLO 3</b>	<b>Entrate extratributarie</b>					
30100	Tipologia 100: Vendita di beni e servizi e proventi derivanti dalla gestione dei beni					
3010300	Proventi derivanti dalla gestione dei beni					
9130/0	CANONE CONCESSIONE AREE DI SOSTA	previsione di competenza	35.000,00	0,00	0,00	35.000,00
		previsione di cassa	70.000,00	0,00	0,00	70.000,00
<b>Totale Categoria</b>	<b>Proventi derivanti dalla gestione dei beni</b>	<b>previsione di competenza</b>	<b>35.000,00</b>	<b>0,00</b>	<b>0,00</b>	<b>35.000,00</b>
<b>3010300</b>		<b>previsione di cassa</b>	<b>70.000,00</b>	<b>0,00</b>	<b>0,00</b>	<b>70.000,00</b>
<b>Totale Tipologia</b>	<b>Tipologia 100: Vendita di beni e servizi e proventi derivanti dalla gestione dei beni</b>	<b>previsione di competenza</b>	<b>35.000,00</b>	<b>0,00</b>	<b>0,00</b>	<b>35.000,00</b>
<b>30100</b>		<b>previsione di cassa</b>	<b>70.000,00</b>	<b>0,00</b>	<b>0,00</b>	<b>70.000,00</b>
30200	Tipologia 200: Proventi derivanti dall'attività di controllo e repressione delle irregolarità e degli illeciti					
3020200	Entrate da famiglie derivanti dall'attività di controllo e repressione delle irregolarità e degli illeciti					
7100/0	RUOLI VIOLAZ CODICE STRADA (FC 35500 35351 35352 52812 U.)	previsione di competenza	1.500.000,00	600.000,00	0,00	2.100.000,00
		previsione di cassa	5.852.883,14	561.583,76	0,00	6.414.466,90
7320/0	INTROITI DIVERSI DA SANZIONI AMMINISTRATIVE	previsione di competenza	115.000,00	0,00	0,00	115.000,00
		previsione di cassa	230.513,31	123,08	0,00	230.636,39
<b>Totale Categoria</b>	<b>Entrate da famiglie derivanti dall'attività di controllo e repressione delle irregolarità e degli illeciti</b>	<b>previsione di competenza</b>	<b>1.615.000,00</b>	<b>600.000,00</b>	<b>0,00</b>	<b>2.215.000,00</b>
<b>3020200</b>		<b>previsione di cassa</b>	<b>6.083.396,45</b>	<b>561.706,84</b>	<b>0,00</b>	<b>6.645.103,29</b>
<b>Totale Tipologia</b>	<b>Tipologia 200: Proventi derivanti dall'attività di controllo e repressione delle irregolarità e degli illeciti</b>	<b>previsione di competenza</b>	<b>1.615.000,00</b>	<b>600.000,00</b>	<b>0,00</b>	<b>2.215.000,00</b>
<b>30200</b>		<b>previsione di cassa</b>	<b>6.083.396,45</b>	<b>561.706,84</b>	<b>0,00</b>	<b>6.645.103,29</b>
30500	Tipologia 500: Rimborsi e altre entrate correnti					
3050200	Rimborsi in entrata					
10761/0	RIMBORSO SERVIZI PM PER PRIVATI L. 96/2017 (FC 35253)	previsione di competenza	2.000,00	0,00	0,00	2.000,00
		previsione di cassa	2.000,00	0,00	0,00	2.000,00
<b>Totale Categoria</b>	<b>Rimborsi in entrata</b>	<b>previsione di competenza</b>	<b>2.000,00</b>	<b>0,00</b>	<b>0,00</b>	<b>2.000,00</b>
<b>3050200</b>		<b>previsione di cassa</b>	<b>2.000,00</b>	<b>0,00</b>	<b>0,00</b>	<b>2.000,00</b>
<b>Totale Tipologia</b>	<b>Tipologia 500: Rimborsi e altre entrate correnti</b>	<b>previsione di competenza</b>	<b>2.000,00</b>	<b>0,00</b>	<b>0,00</b>	<b>2.000,00</b>
<b>30500</b>		<b>previsione di cassa</b>	<b>2.000,00</b>	<b>0,00</b>	<b>0,00</b>	<b>2.000,00</b>
<b>30000</b>	<b>Entrate extratributarie</b>	<b>previsione di competenza</b>	<b>1.652.000,00</b>	<b>600.000,00</b>	<b>0,00</b>	<b>2.252.000,00</b>

**SERVIZIO COMANDO****ENTRATE PER TITOLI, TIPOLOGIE E CATEGORIE PER CAPITOLI**

TITOLO TIPOLOGIA CATEGORIA CAPITOLO	DENOMINAZIONE		PREVISIONI INIZIALI ANNO 2019	VARIAZIONI		PREVISIONI DEFINITIVE ANNO 2019
				in aumento	in diminuzione	
<b>Totale TITOLO 3</b>		previsione di cassa	6.155.396,45	561.706,84	0,00	6.717.103,29
<b>TITOLO 4</b>	<b>Entrate in conto capitale</b>					
40200	Tipologia 200: Contributi agli investimenti					
4020100	Contributi agli investimenti da amministrazioni pubbliche					
13572/0	FONDI STATALI PER LA SICUREZZA (FC 52819)	previsione di competenza	0,00	316.190,00	0,00	316.190,00
		previsione di cassa	0,00	316.190,00	0,00	316.190,00
<b>Totale Categoria</b>	<b>Contributi agli investimenti da amministrazioni pubbliche</b>	<b>previsione di competenza</b>	<b>0,00</b>	<b>316.190,00</b>	<b>0,00</b>	<b>316.190,00</b>
4020100		<b>previsione di cassa</b>	<b>0,00</b>	<b>316.190,00</b>	<b>0,00</b>	<b>316.190,00</b>
<b>Totale Tipologia</b>	<b>Tipologia 200: Contributi agli investimenti</b>	<b>previsione di competenza</b>	<b>0,00</b>	<b>316.190,00</b>	<b>0,00</b>	<b>316.190,00</b>
40200		<b>previsione di cassa</b>	<b>0,00</b>	<b>316.190,00</b>	<b>0,00</b>	<b>316.190,00</b>
40000	<b>Entrate in conto capitale</b>					
		previsione di competenza	0,00	316.190,00	0,00	316.190,00
		previsione di cassa	0,00	316.190,00	0,00	316.190,00
<b>Totale TITOLO 4</b>						
		previsione di competenza	0,00	316.190,00	0,00	316.190,00
		previsione di cassa	0,00	316.190,00	0,00	316.190,00
<b>TOTALE TITOLI</b>		previsione di competenza	1.687.000,00	1.141.190,00	0,00	2.828.190,00
		previsione di cassa	6.197.082,58	1.102.896,84	6.686,13	7.293.293,29
<b>TOTALE GENERALE DELLE ENTRATE</b>		previsione di competenza	1.687.000,00	1.141.190,00	0,00	2.828.190,00
		previsione di cassa	6.197.082,58			



## SERVIZIO AFFARI ISTITUZIONALI

### ENTRATE PER TITOLI, TIPOLOGIE E CATEGORIE PER CAPITOLI

TITOLO TIPOLOGIA CATEGORIA CAPITOLO	DENOMINAZIONE		PREVISIONI INIZIALI ANNO 2019	VARIAZIONI		PREVISIONI DEFINITIVE ANNO 2019
				in aumento	in diminuzione	
	Fondo pluriennale vincolato per spese correnti	previsioni di competenza	0,00	0,00	0,00	0,00
	Fondo pluriennale vincolato per spese in conto capitale	previsioni di competenza	0,00	0,00	0,00	0,00
	Utilizzo avanzo di amministrazione	previsioni di competenza	0,00	0,00	0,00	0,00
	<i>-di cui avanzo di amministrazione utilizzato anticipatamente</i>		0,00	0,00	0,00	0,00
	Fondo di Cassa all'01/01/2019	previsioni di cassa	0,00	0,00	0,00	0,00
<b>TITOLO 2</b>	<b>Trasferimenti correnti</b>					
20101	Tipologia 101: Trasferimenti correnti da Amministrazioni pubbliche					
2010101	Trasferimenti correnti da Amministrazioni Centrali					
4999/0	PROGETTI SVILUPPO SOSTENIBILE (FC 30062)	previsione di competenza	0,00	0,00	0,00	0,00
		previsione di cassa	0,00	0,00	0,00	0,00
<b>Totale Categoria</b>	<b>Trasferimenti correnti da Amministrazioni Centrali</b>	<b>previsione di competenza</b>	<b>0,00</b>	<b>0,00</b>	<b>0,00</b>	<b>0,00</b>
2010101		<b>previsione di cassa</b>	<b>0,00</b>	<b>0,00</b>	<b>0,00</b>	<b>0,00</b>
2010102	Trasferimenti correnti da Amministrazioni Locali					
3423/0	CONTRIBUTI REGIONALI PER PROMOZIONE DELLA PARTECIPAZIONE (FC 31233)	previsione di competenza	0,00	0,00	0,00	0,00
		previsione di cassa	0,00	0,00	0,00	0,00
<b>Totale Categoria</b>	<b>Trasferimenti correnti da Amministrazioni Locali</b>	<b>previsione di competenza</b>	<b>0,00</b>	<b>0,00</b>	<b>0,00</b>	<b>0,00</b>
2010102		<b>previsione di cassa</b>	<b>0,00</b>	<b>0,00</b>	<b>0,00</b>	<b>0,00</b>
<b>Totale Tipologia</b>	<b>Tipologia 101: Trasferimenti correnti da Amministrazioni pubbliche</b>	<b>previsione di competenza</b>	<b>0,00</b>	<b>0,00</b>	<b>0,00</b>	<b>0,00</b>
20101		<b>previsione di cassa</b>	<b>0,00</b>	<b>0,00</b>	<b>0,00</b>	<b>0,00</b>
20105	Tipologia 105: Trasferimenti correnti dalla UE e dal Resto del Mondo					
2010501	Trasferimenti correnti dall'Unione Europea					
4971/0	CONTRIBUTO U.E. PER GESTIONE EUROPE DIRECT MAREMMA (FINANZIA CAP.31220 U.)	previsione di competenza	0,00	0,00	0,00	0,00
		previsione di cassa	0,00	0,00	0,00	0,00
<b>Totale Categoria</b>	<b>Trasferimenti correnti dall'Unione Europea</b>	<b>previsione di competenza</b>	<b>0,00</b>	<b>0,00</b>	<b>0,00</b>	<b>0,00</b>
2010501		<b>previsione di cassa</b>	<b>0,00</b>	<b>0,00</b>	<b>0,00</b>	<b>0,00</b>
<b>Totale Tipologia</b>	<b>Tipologia 105: Trasferimenti correnti dalla UE e dal Resto del Mondo</b>	<b>previsione di competenza</b>	<b>0,00</b>	<b>0,00</b>	<b>0,00</b>	<b>0,00</b>
20105		<b>previsione di cassa</b>	<b>0,00</b>	<b>0,00</b>	<b>0,00</b>	<b>0,00</b>
<b>20000</b>	<b>Trasferimenti correnti</b>	<b>previsione di competenza</b>	<b>0,00</b>	<b>0,00</b>	<b>0,00</b>	<b>0,00</b>
<b>Totale TITOLO 2</b>		<b>previsione di cassa</b>	<b>0,00</b>	<b>0,00</b>	<b>0,00</b>	<b>0,00</b>
<b>TITOLO 3</b>	<b>Entrate extratributarie</b>					
30500	Tipologia 500: Rimborsi e altre entrate correnti					
3059900	Altre entrate correnti n.a.c.					
8921/0	USO SALE CIRCOSCRIZIONI-F.C.31197	previsione di competenza	0,00	0,00	0,00	0,00
		previsione di cassa	0,00	0,00	0,00	0,00
10630/0	RIMBORSI ALTRE AMMINISTRAZIONI PER SPESE ELETTORALI (FC 32776-33751-32187-33612-33676)	previsione di competenza	400.000,00	0,00	0,00	400.000,00
		previsione di cassa	414.445,79	0,00	62,01	414.383,78
<b>Totale Categoria</b>	<b>Altre entrate correnti n.a.c.</b>	<b>previsione di competenza</b>	<b>400.000,00</b>	<b>0,00</b>	<b>0,00</b>	<b>400.000,00</b>
3059900		<b>previsione di cassa</b>	<b>414.445,79</b>	<b>0,00</b>	<b>62,01</b>	<b>414.383,78</b>
<b>Totale Tipologia</b>	<b>Tipologia 500: Rimborsi e altre entrate correnti</b>	<b>previsione di competenza</b>	<b>400.000,00</b>	<b>0,00</b>	<b>0,00</b>	<b>400.000,00</b>
30500		<b>previsione di cassa</b>	<b>414.445,79</b>	<b>0,00</b>	<b>62,01</b>	<b>414.383,78</b>
<b>30000</b>	<b>Entrate extratributarie</b>	<b>previsione di competenza</b>	<b>400.000,00</b>	<b>0,00</b>	<b>0,00</b>	<b>400.000,00</b>
<b>Totale TITOLO 3</b>		<b>previsione di cassa</b>	<b>414.445,79</b>	<b>0,00</b>	<b>62,01</b>	<b>414.383,78</b>

**SERVIZIO AFFARI ISTITUZIONALI****ENTRATE PER TITOLI, TIPOLOGIE E CATEGORIE PER CAPITOLI**

TITOLO TIPOLOGIA CATEGORIA CAPITOLO	DENOMINAZIONE		PREVISIONI INIZIALI ANNO 2019	VARIAZIONI		PREVISIONI DEFINITIVE ANNO 2019
				in aumento	in diminuzione	
<i>TOTALE TITOLI</i>		previsione di competenza	400.000,00	0,00	0,00	400.000,00
		previsione di cassa	414.445,79	0,00	62,01	414.383,78
<i>TOTALE GENERALE DELLE ENTRATE</i>		previsione di competenza	400.000,00	0,00	0,00	400.000,00
		previsione di cassa	414.445,79			



## SERVIZIO EDILIZIA ISTITUZ E SCOLASTICA, BENI VINCOLATI

### ENTRATE PER TITOLI, TIPOLOGIE E CATEGORIE PER CAPITOLI

TITOLO TIPOLOGIA CATEGORIA CAPITOLO	DENOMINAZIONE		PREVISIONI INIZIALI ANNO 2019	VARIAZIONI		PREVISIONI DEFINITIVE ANNO 2019
				in aumento	in diminuzione	
	Fondo pluriennale vincolato per spese correnti	previsioni di competenza	0,00	0,00	0,00	0,00
	Fondo pluriennale vincolato per spese in conto capitale	previsioni di competenza	0,00	0,00	0,00	0,00
	Utilizzo avanzo di amministrazione	previsioni di competenza	0,00	0,00	0,00	0,00
	<i>-di cui avanzo di amministrazione utilizzato anticipatamente</i>		0,00	0,00	0,00	0,00
	Fondo di Cassa all'01/01/2019	previsioni di cassa	0,00	0,00	0,00	0,00
<b>TITOLO 3</b>	<b>Entrate extratributarie</b>					
<b>30500</b>						
<b>3050200</b>	<b>Rimborsi in entrata</b>					
10621/0	RIMBORSO PRESTAZIONI TECNICHE	previsione di competenza	30.000,00	0,00	0,00	30.000,00
		previsione di cassa	30.000,00	0,00	0,00	30.000,00
<b>Totale Categoria</b>	<b>Rimborsi in entrata</b>	<b>previsione di competenza</b>	<b>30.000,00</b>	<b>0,00</b>	<b>0,00</b>	<b>30.000,00</b>
<b>3050200</b>		<b>previsione di cassa</b>	<b>30.000,00</b>	<b>0,00</b>	<b>0,00</b>	<b>30.000,00</b>
<b>Totale Tipologia</b>	<b>Tipologia 500: Rimborsi e altre entrate correnti</b>	<b>previsione di competenza</b>	<b>30.000,00</b>	<b>0,00</b>	<b>0,00</b>	<b>30.000,00</b>
<b>30500</b>		<b>previsione di cassa</b>	<b>30.000,00</b>	<b>0,00</b>	<b>0,00</b>	<b>30.000,00</b>
<b>30000</b>	<b>Entrate extratributarie</b>	<b>previsione di competenza</b>	<b>30.000,00</b>	<b>0,00</b>	<b>0,00</b>	<b>30.000,00</b>
<b>Totale TITOLO 3</b>		<b>previsione di cassa</b>	<b>30.000,00</b>	<b>0,00</b>	<b>0,00</b>	<b>30.000,00</b>
<b>TITOLO 4</b>	<b>Entrate in conto capitale</b>					
<b>40200</b>	<b>Tipologia 200: Contributi agli investimenti</b>					
<b>4020100</b>	<b>Contributi agli investimenti da amministrazioni pubbliche</b>					
13081/0	ADEGUAMENTO SISMICO SCUOLA VIA MAZZINI - STATO (FC 53870)	previsione di competenza	0,00	0,00	0,00	0,00
		previsione di cassa	164.000,00	0,00	32.800,00	131.200,00
13268/0	ASILO NIDO VIA MOZAMBICO (RILEVANTE IVA) (FC 70000)	previsione di competenza	0,00	0,00	0,00	0,00
		previsione di cassa	0,00	0,00	0,00	0,00
13284/0	RISTRUTT SCUOLA MEDIA VIA URANIO-FONDI INAIL FC 55220	previsione di competenza	0,00	0,00	0,00	0,00
		previsione di cassa	0,00	0,00	0,00	0,00
13291/0	FONDI REGIONALI PER IMPIANTI SPORTIVI (FC 68045)	previsione di competenza	50.000,00	0,00	0,00	50.000,00
		previsione di cassa	63.004,74	0,00	13.004,74	50.000,00
13298/0	FONDI REGIONE INTERVENTI SUL PATRIMONIO (FC 52755 - 68053)	previsione di competenza	100.000,00	0,00	0,00	100.000,00
		previsione di cassa	500.000,00	0,00	0,00	500.000,00
13306/0	ENERGIE ALTERNATIVE ELEMENTARE VIA EINAUDI (R.T. 53864)	previsione di competenza	0,00	0,00	0,00	0,00
		previsione di cassa	0,00	0,00	0,00	0,00
13307/0	MANUTENZIONE MATERNA VIA FIESOLE (FONDI R.T. 52866)	previsione di competenza	0,00	0,00	0,00	0,00
		previsione di cassa	0,00	0,00	0,00	0,00
13308/0	CENTRO DOCUMENTAZIONE ETRUSCHI (FONDI R.T. FC 55415)	previsione di competenza	0,00	0,00	0,00	0,00
		previsione di cassa	0,00	0,00	0,00	0,00
13309/0	RIQUALIFICAZ ENERGETICA MEDIA GARIGLIANO (FC 55221)	previsione di competenza	0,00	0,00	0,00	0,00
		previsione di cassa	0,00	0,00	0,00	0,00
13318/0	ADEGUAMENTO SCUOLA CORELLI/MASCAGNI (R.T. - FC 53867)	previsione di competenza	0,00	0,00	0,00	0,00
		previsione di cassa	0,00	0,00	0,00	0,00
13523/0	COPERTURA EDIFICIO SCOLASTICO VIA MAZZINI (FONDI RT F.C. 53868)	previsione di competenza	0,00	0,00	0,00	0,00
		previsione di cassa	0,00	0,00	0,00	0,00
13554/0	BANDO PERIFERIE - RISTRUTTURAZIONE IL POGGIO (FC 57118)	previsione di competenza	0,00	0,00	0,00	0,00
		previsione di cassa	332.800,00	0,00	124.800,00	208.000,00
13556/0	BANDO PERIFERIE - DEMOLIZIONE RUDERE TERME (FC 56485)	previsione di competenza	0,00	0,00	0,00	0,00
		previsione di cassa	616.000,00	0,00	462.000,00	154.000,00
13561/0	RISTRUTTURAZIONE EX GARIBALDI - FONDI STATO (FC 55396)	previsione di competenza	600.000,00	0,00	0,00	600.000,00
		previsione di cassa	600.000,00	0,00	0,00	600.000,00
26000/0	MANUT. STRAORDINARIA SCUOLA VIA EINAUDI (FONDI RT F.C. 53869)	previsione di competenza	437.000,00	0,00	0,00	437.000,00
		previsione di cassa	437.000,00	0,00	0,00	437.000,00
26001/0	LAVORI ADEGUAMENTO SCUOLA VIA MEDA (FONDI RT F.C. 55223-55392)	previsione di competenza	0,00	0,00	0,00	0,00
		previsione di cassa	0,00	0,00	0,00	0,00
26002/0	CENTRO NAZIONALE DOCUMENTAZIONE ETRUSCHI (FONDI RT F.C. 55388)	previsione di competenza	0,00	0,00	0,00	0,00



## SERVIZIO EDILIZIA ISTITUZ E SCOLASTICA, BENI VINCOLATI

### ENTRATE PER TITOLI, TIPOLOGIE E CATEGORIE PER CAPITOLI

TITOLO TIPOLOGIA CATEGORIA CAPITOLO	DENOMINAZIONE		PREVISIONI INIZIALI ANNO 2019	VARIAZIONI		PREVISIONI DEFINITIVE ANNO 2019
				in aumento	in diminuzione	
		previsione di cassa	0,00	0,00	0,00	0,00
26003/0	RISTRUTTURAZIONE IMMOBILE LOC. IL POGGIO - FONDI RT (FC 57116)	previsione di competenza	0,00	0,00	0,00	0,00
		previsione di cassa	76.800,00	0,00	0,00	76.800,00
26007/0	RISTRUTTURAZIONE CASA DELLO STUDENTE FONDI R.T. (FC 57119)	previsione di competenza	0,00	0,00	0,00	0,00
		previsione di cassa	980.000,00	0,00	0,00	980.000,00
<b>Totale Categoria</b>	<b>Contributi agli investimenti da amministrazioni pubbliche</b>	<b>previsione di competenza</b>	<b>1.187.000,00</b>	<b>0,00</b>	<b>0,00</b>	<b>1.187.000,00</b>
<b>4020100</b>		<b>previsione di cassa</b>	<b>3.769.604,74</b>	<b>0,00</b>	<b>632.604,74</b>	<b>3.137.000,00</b>
<b>4020300</b>	<b>Contributi agli investimenti da Imprese</b>					
13521/0	RISTRUTTURAZ ESTERNI CASA RIPOSO FONDI MPS (FC 70852)	previsione di competenza	0,00	0,00	0,00	0,00
		previsione di cassa	0,00	0,00	0,00	0,00
13541/0	ASILO NIDO VIA MOZAMBICO (FONDI MPS) FC 70005	previsione di competenza	0,00	0,00	0,00	0,00
		previsione di cassa	0,00	0,00	0,00	0,00
13542/0	ALLESTIMENTO FORTEZZA E ACQUARIO (MPS) FC 52750	previsione di competenza	0,00	0,00	0,00	0,00
		previsione di cassa	0,00	0,00	0,00	0,00
13548/0	RESTAURO PIANO TERRA BIBLIOTECA CHELLIANA - CRF (FC 55390)	previsione di competenza	0,00	0,00	0,00	0,00
		previsione di cassa	25.000,00	0,00	0,00	25.000,00
<b>Totale Categoria</b>	<b>Contributi agli investimenti da Imprese</b>	<b>previsione di competenza</b>	<b>0,00</b>	<b>0,00</b>	<b>0,00</b>	<b>0,00</b>
<b>4020300</b>		<b>previsione di cassa</b>	<b>25.000,00</b>	<b>0,00</b>	<b>0,00</b>	<b>25.000,00</b>
<b>Totale Tipologia</b>	<b>Tipologia 200: Contributi agli investimenti</b>	<b>previsione di competenza</b>	<b>1.187.000,00</b>	<b>0,00</b>	<b>0,00</b>	<b>1.187.000,00</b>
<b>40200</b>		<b>previsione di cassa</b>	<b>3.794.604,74</b>	<b>0,00</b>	<b>632.604,74</b>	<b>3.162.000,00</b>
<b>40000</b>	<b>Entrate in conto capitale</b>	<b>previsione di competenza</b>	<b>1.187.000,00</b>	<b>0,00</b>	<b>0,00</b>	<b>1.187.000,00</b>
<b>Totale TITOLO 4</b>		<b>previsione di cassa</b>	<b>3.794.604,74</b>	<b>0,00</b>	<b>632.604,74</b>	<b>3.162.000,00</b>
<b>TITOLO 6</b>	<b>Accensioni prestiti</b>					
<b>60300</b>	<b>Tipologia 300: Accensione Mutui e altri finanziamenti a medio lungo termine</b>					
<b>6030100</b>	<b>Finanziamenti a medio lungo termine</b>					
14319/0	RISTRUTTURAZIONE EDIFICIO EX GARIBALDI - MUTUO (FC 55395)	previsione di competenza	1.200.000,00	0,00	0,00	1.200.000,00
		previsione di cassa	1.200.000,00	0,00	0,00	1.200.000,00
14368/0	MURA MEDICEE: MAIANO 3' STRALCIO mutuo (FC 52731)	previsione di competenza	0,00	0,00	0,00	0,00
		previsione di cassa	3.462,41	0,00	0,00	3.462,41
<b>Totale Categoria</b>	<b>Finanziamenti a medio lungo termine</b>	<b>previsione di competenza</b>	<b>1.200.000,00</b>	<b>0,00</b>	<b>0,00</b>	<b>1.200.000,00</b>
<b>6030100</b>		<b>previsione di cassa</b>	<b>1.203.462,41</b>	<b>0,00</b>	<b>0,00</b>	<b>1.203.462,41</b>
<b>Totale Tipologia</b>	<b>Tipologia 300: Accensione Mutui e altri finanziamenti a medio lungo termine</b>	<b>previsione di competenza</b>	<b>1.200.000,00</b>	<b>0,00</b>	<b>0,00</b>	<b>1.200.000,00</b>
<b>60300</b>		<b>previsione di cassa</b>	<b>1.203.462,41</b>	<b>0,00</b>	<b>0,00</b>	<b>1.203.462,41</b>
<b>60000</b>	<b>Accensioni prestiti</b>	<b>previsione di competenza</b>	<b>1.200.000,00</b>	<b>0,00</b>	<b>0,00</b>	<b>1.200.000,00</b>
<b>Totale TITOLO 6</b>		<b>previsione di cassa</b>	<b>1.203.462,41</b>	<b>0,00</b>	<b>0,00</b>	<b>1.203.462,41</b>
<b>TITOLO 9</b>	<b>Entrate per conto terzi e partite di giro</b>					
<b>90200</b>	<b>Tipologia 200: Entrate per conto terzi</b>					
<b>9020100</b>	<b>Rimborsi per acquisto di beni e servizi per conto terzi</b>					
29030/0	RIMBORSO DA PRIVATI PER SPESE CONTINGIBILI E URGENTI-C.88205 U.)	previsione di competenza	50.000,00	50.000,00	0,00	100.000,00
		previsione di cassa	96.115,29	50.000,00	0,00	146.115,29
<b>Totale Categoria</b>	<b>Rimborsi per acquisto di beni e servizi per conto terzi</b>	<b>previsione di competenza</b>	<b>50.000,00</b>	<b>50.000,00</b>	<b>0,00</b>	<b>100.000,00</b>
<b>9020100</b>		<b>previsione di cassa</b>	<b>96.115,29</b>	<b>50.000,00</b>	<b>0,00</b>	<b>146.115,29</b>
<b>Totale Tipologia</b>	<b>Tipologia 200: Entrate per conto terzi</b>	<b>previsione di competenza</b>	<b>50.000,00</b>	<b>50.000,00</b>	<b>0,00</b>	<b>100.000,00</b>
<b>90200</b>		<b>previsione di cassa</b>	<b>96.115,29</b>	<b>50.000,00</b>	<b>0,00</b>	<b>146.115,29</b>
<b>90000</b>	<b>Entrate per conto terzi e partite di giro</b>	<b>previsione di competenza</b>	<b>50.000,00</b>	<b>50.000,00</b>	<b>0,00</b>	<b>100.000,00</b>
<b>Totale TITOLO 9</b>		<b>previsione di cassa</b>	<b>96.115,29</b>	<b>50.000,00</b>	<b>0,00</b>	<b>146.115,29</b>



**SERVIZIO EDILIZIA ISTITUZ E SCOLASTICA, BENI VINCOLATI****ENTRATE PER TITOLI, TIPOLOGIE E CATEGORIE PER CAPITOLI**

TITOLO TIPOLOGIA CATEGORIA CAPITOLO	DENOMINAZIONE		PREVISIONI INIZIALI ANNO 2019	VARIAZIONI		PREVISIONI DEFINITIVE ANNO 2019
				in aumento	in diminuzione	
<b>TOTALE TITOLI</b>	previsione di competenza		2.467.000,00	50.000,00	0,00	2.517.000,00
	previsione di cassa		5.124.182,44	50.000,00	632.604,74	4.541.577,70
<b>TOTALE GENERALE DELLE ENTRATE</b>	previsione di competenza		2.467.000,00	50.000,00	0,00	2.517.000,00
	previsione di cassa		5.124.182,44			



## SERVIZIO SPESA CORRENTE

### ENTRATE PER TITOLI, TIPOLOGIE E CATEGORIE PER CAPITOLI

TITOLO TIPOLOGIA CATEGORIA CAPITOLO	DENOMINAZIONE		PREVISIONI INIZIALI ANNO 2019	VARIAZIONI		PREVISIONI DEFINITIVE ANNO 2019
				in aumento	in diminuzione	
	Fondo pluriennale vincolato per spese correnti	previsioni di competenza	0,00	0,00	0,00	0,00
	Fondo pluriennale vincolato per spese in conto capitale	previsioni di competenza	0,00	0,00	0,00	0,00
	Utilizzo avanzo di amministrazione	previsioni di competenza	0,00	0,00	0,00	0,00
	<i>-di cui avanzo di amministrazione utilizzato anticipatamente</i>		0,00	0,00	0,00	0,00
	Fondo di Cassa all'01/01/2019	previsioni di cassa	0,00	0,00	0,00	0,00
<b>TITOLO 2</b>	<b>Trasferimenti correnti</b>					
20101	Tipologia 101: Trasferimenti correnti da Amministrazioni pubbliche					
2010102	Trasferimenti correnti da Amministrazioni Locali					
4575/0	CONTRIBUTO REGIONALE EMERGENZA SPIAGGE (FC 41751)	previsione di competenza	0,00	300.000,00	0,00	300.000,00
		previsione di cassa	0,00	300.000,00	0,00	300.000,00
<b>Totale Categoria</b>	<b>Trasferimenti correnti da Amministrazioni Locali</b>	<b>previsione di competenza</b>	<b>0,00</b>	<b>300.000,00</b>	<b>0,00</b>	<b>300.000,00</b>
2010102		<b>previsione di cassa</b>	<b>0,00</b>	<b>300.000,00</b>	<b>0,00</b>	<b>300.000,00</b>
<b>Totale Tipologia</b>	<b>Tipologia 101: Trasferimenti correnti da Amministrazioni pubbliche</b>	<b>previsione di competenza</b>	<b>0,00</b>	<b>300.000,00</b>	<b>0,00</b>	<b>300.000,00</b>
20101		<b>previsione di cassa</b>	<b>0,00</b>	<b>300.000,00</b>	<b>0,00</b>	<b>300.000,00</b>
20000	Trasferimenti correnti	previsione di competenza	0,00	300.000,00	0,00	300.000,00
<b>Totale TITOLO 2</b>		<b>previsione di cassa</b>	<b>0,00</b>	<b>300.000,00</b>	<b>0,00</b>	<b>300.000,00</b>
<b>TITOLO 3</b>	<b>Entrate extratributarie</b>					
30500	Tipologia 500: Rimborsi e altre entrate correnti					
3050100	Indennizzi di assicurazione					
10735/0	INDENNIZZO SINISTRI AL PATRIMONIO (FC 34120)	previsione di competenza	15.000,00	50.000,00	0,00	65.000,00
		previsione di cassa	15.722,00	50.000,00	0,00	65.722,00
<b>Totale Categoria</b>	<b>Indennizzi di assicurazione</b>	<b>previsione di competenza</b>	<b>15.000,00</b>	<b>50.000,00</b>	<b>0,00</b>	<b>65.000,00</b>
3050100		<b>previsione di cassa</b>	<b>15.722,00</b>	<b>50.000,00</b>	<b>0,00</b>	<b>65.722,00</b>
3050200	Rimborsi in entrata					
10627/0	SOMME NON DOVUTE O IN ECCESSO DA EE.LL. (F.C. 50655)	previsione di competenza	10.000,00	0,00	0,00	10.000,00
		previsione di cassa	10.000,00	0,00	0,00	10.000,00
10628/0	SOMME NON DOVUTE O IN ECCESSO DA FAMIGLIE (F.C.50656)	previsione di competenza	10.000,00	0,00	0,00	10.000,00
		previsione di cassa	10.412,99	0,00	0,00	10.412,99
10629/0	SOMME NON DOVUTE O IN ECCESSO DA IMPRESE (F.C.50657)	previsione di competenza	10.000,00	0,00	0,00	10.000,00
		previsione di cassa	10.000,00	532,65	0,00	10.532,65
<b>Totale Categoria</b>	<b>Rimborsi in entrata</b>	<b>previsione di competenza</b>	<b>30.000,00</b>	<b>0,00</b>	<b>0,00</b>	<b>30.000,00</b>
3050200		<b>previsione di cassa</b>	<b>30.412,99</b>	<b>532,65</b>	<b>0,00</b>	<b>30.945,64</b>
<b>Totale Tipologia</b>	<b>Tipologia 500: Rimborsi e altre entrate correnti</b>	<b>previsione di competenza</b>	<b>45.000,00</b>	<b>50.000,00</b>	<b>0,00</b>	<b>95.000,00</b>
30500		<b>previsione di cassa</b>	<b>46.134,99</b>	<b>50.532,65</b>	<b>0,00</b>	<b>96.667,64</b>
30000	Entrate extratributarie	previsione di competenza	45.000,00	50.000,00	0,00	95.000,00
<b>Totale TITOLO 3</b>		<b>previsione di cassa</b>	<b>46.134,99</b>	<b>50.532,65</b>	<b>0,00</b>	<b>96.667,64</b>
<b>TOTALE TITOLI</b>		<b>previsione di competenza</b>	<b>45.000,00</b>	<b>350.000,00</b>	<b>0,00</b>	<b>395.000,00</b>
		<b>previsione di cassa</b>	<b>46.134,99</b>	<b>350.532,65</b>	<b>0,00</b>	<b>396.667,64</b>
<b>TOTALE GENERALE DELLE ENTRATE</b>		<b>previsione di competenza</b>	<b>45.000,00</b>	<b>350.000,00</b>	<b>0,00</b>	<b>395.000,00</b>
		<b>previsione di cassa</b>	<b>46.134,99</b>			



## SERVIZIO SPESA CAPITALE

### ENTRATE PER TITOLI, TIPOLOGIE E CATEGORIE PER CAPITOLI

TITOLO TIPOLOGIA CATEGORIA CAPITOLO	DENOMINAZIONE		PREVISIONI INIZIALI ANNO 2019	VARIAZIONI		PREVISIONI DEFINITIVE ANNO 2019
				in aumento	in diminuzione	
	Fondo pluriennale vincolato per spese correnti	previsioni di competenza	0,00	0,00	0,00	0,00
	Fondo pluriennale vincolato per spese in conto capitale	previsioni di competenza	0,00	0,00	0,00	0,00
	Utilizzo avanzo di amministrazione	previsioni di competenza	0,00	0,00	0,00	0,00
	<i>-di cui avanzo di amministrazione utilizzato anticipatamente</i>		0,00	0,00	0,00	0,00
	Fondo di Cassa all'01/01/2019	previsioni di cassa	0,00	0,00	0,00	0,00
<b>TITOLO 4</b>	<b>Entrate in conto capitale</b>					
40200	Tipologia 200: Contributi agli investimenti					
4020100	Contributi agli investimenti da amministrazioni pubbliche					
13082/0	FONDI STATALI PER RIQUALIFICAZIONE IMMOBILI DL 34/2019 (68043-52753-55227)	previsione di competenza	0,00	170.000,00	0,00	170.000,00
		previsione di cassa	0,00	170.000,00	0,00	170.000,00
26009/0	CONTRIBUTI REGIONALI FINALITA' VARIE (FC 30860)	previsione di competenza	50.000,00	0,00	0,00	50.000,00
		previsione di cassa	50.000,00	0,00	0,00	50.000,00
<b>Totale Categoria</b>	<b>Contributi agli investimenti da amministrazioni pubbliche</b>	<b>previsione di competenza</b>	<b>50.000,00</b>	<b>170.000,00</b>	<b>0,00</b>	<b>220.000,00</b>
<b>4020100</b>		<b>previsione di cassa</b>	<b>50.000,00</b>	<b>170.000,00</b>	<b>0,00</b>	<b>220.000,00</b>
<b>Totale Tipologia</b>	<b>Tipologia 200: Contributi agli investimenti</b>	<b>previsione di competenza</b>	<b>50.000,00</b>	<b>170.000,00</b>	<b>0,00</b>	<b>220.000,00</b>
<b>40200</b>		<b>previsione di cassa</b>	<b>50.000,00</b>	<b>170.000,00</b>	<b>0,00</b>	<b>220.000,00</b>
<b>40000</b>	<b>Entrate in conto capitale</b>	<b>previsione di competenza</b>	<b>50.000,00</b>	<b>170.000,00</b>	<b>0,00</b>	<b>220.000,00</b>
<b>Totale TITOLO 4</b>		<b>previsione di cassa</b>	<b>50.000,00</b>	<b>170.000,00</b>	<b>0,00</b>	<b>220.000,00</b>
<b>TOTALE TITOLI</b>		<b>previsione di competenza</b>	<b>50.000,00</b>	<b>170.000,00</b>	<b>0,00</b>	<b>220.000,00</b>
		<b>previsione di cassa</b>	<b>50.000,00</b>	<b>170.000,00</b>	<b>0,00</b>	<b>220.000,00</b>
<b>TOTALE GENERALE DELLE ENTRATE</b>		<b>previsione di competenza</b>	<b>50.000,00</b>	<b>170.000,00</b>	<b>0,00</b>	<b>220.000,00</b>
		<b>previsione di cassa</b>	<b>50.000,00</b>	<b>170.000,00</b>	<b>0,00</b>	<b>220.000,00</b>

**SERVIZIO PROTEZIONE CIVILE****ENTRATE PER TITOLI, TIPOLOGIE E CATEGORIE PER CAPITOLI**

TITOLO TIPOLOGIA CATEGORIA CAPITOLO	DENOMINAZIONE		PREVISIONI INIZIALI ANNO 2019	VARIAZIONI		PREVISIONI DEFINITIVE ANNO 2019
				in aumento	in diminuzione	
	Fondo pluriennale vincolato per spese correnti	previsioni di competenza	0,00	0,00	0,00	0,00
	Fondo pluriennale vincolato per spese in conto capitale	previsioni di competenza	0,00	0,00	0,00	0,00
	Utilizzo avanzo di amministrazione	previsioni di competenza	0,00	0,00	0,00	0,00
	<i>-di cui avanzo di amministrazione utilizzato anticipatamente</i>		0,00	0,00	0,00	0,00
	Fondo di Cassa all'01/01/2019	previsioni di cassa	0,00	0,00	0,00	0,00
<b>TITOLO 2</b>	<b>Trasferimenti correnti</b>					
20101	Tipologia 101: Trasferimenti correnti da Amministrazioni pubbliche					
2010102	Trasferimenti correnti da Amministrazioni Locali					
3425/0	FONDI REGIONALI PROTEZIONE CIVILE (FC 58916)	previsione di competenza	30.000,00	0,00	0,00	30.000,00
		previsione di cassa	30.000,00	0,00	0,00	30.000,00
<b>Totale Categoria</b>	<b>Trasferimenti correnti da Amministrazioni Locali</b>	<b>previsione di competenza</b>	<b>30.000,00</b>	<b>0,00</b>	<b>0,00</b>	<b>30.000,00</b>
<b>2010102</b>		<b>previsione di cassa</b>	<b>30.000,00</b>	<b>0,00</b>	<b>0,00</b>	<b>30.000,00</b>
<b>Totale Tipologia</b>	<b>Tipologia 101: Trasferimenti correnti da Amministrazioni pubbliche</b>	<b>previsione di competenza</b>	<b>30.000,00</b>	<b>0,00</b>	<b>0,00</b>	<b>30.000,00</b>
<b>20101</b>		<b>previsione di cassa</b>	<b>30.000,00</b>	<b>0,00</b>	<b>0,00</b>	<b>30.000,00</b>
<b>20000</b>	<b>Trasferimenti correnti</b>	<b>previsione di competenza</b>	<b>30.000,00</b>	<b>0,00</b>	<b>0,00</b>	<b>30.000,00</b>
<b>Totale TITOLO 2</b>		<b>previsione di cassa</b>	<b>30.000,00</b>	<b>0,00</b>	<b>0,00</b>	<b>30.000,00</b>
<b>TITOLO 3</b>	<b>Entrate extratributarie</b>					
30500	Tipologia 500: Rimborsi e altre entrate correnti					
3050200	Rimborsi in entrata					
10624/0	PROVENTI VIGILANZA SU PUBBLICO SPETTACOLO	previsione di competenza	900,00	0,00	0,00	900,00
		previsione di cassa	900,00	0,00	0,00	900,00
<b>Totale Categoria</b>	<b>Rimborsi in entrata</b>	<b>previsione di competenza</b>	<b>900,00</b>	<b>0,00</b>	<b>0,00</b>	<b>900,00</b>
<b>3050200</b>		<b>previsione di cassa</b>	<b>900,00</b>	<b>0,00</b>	<b>0,00</b>	<b>900,00</b>
<b>Totale Tipologia</b>	<b>Tipologia 500: Rimborsi e altre entrate correnti</b>	<b>previsione di competenza</b>	<b>900,00</b>	<b>0,00</b>	<b>0,00</b>	<b>900,00</b>
<b>30500</b>		<b>previsione di cassa</b>	<b>900,00</b>	<b>0,00</b>	<b>0,00</b>	<b>900,00</b>
<b>30000</b>	<b>Entrate extratributarie</b>	<b>previsione di competenza</b>	<b>900,00</b>	<b>0,00</b>	<b>0,00</b>	<b>900,00</b>
<b>Totale TITOLO 3</b>		<b>previsione di cassa</b>	<b>900,00</b>	<b>0,00</b>	<b>0,00</b>	<b>900,00</b>
<b>TOTALE TITOLI</b>		<b>previsione di competenza</b>	<b>30.900,00</b>	<b>0,00</b>	<b>0,00</b>	<b>30.900,00</b>
		<b>previsione di cassa</b>	<b>30.900,00</b>	<b>0,00</b>	<b>0,00</b>	<b>30.900,00</b>
<b>TOTALE GENERALE DELLE ENTRATE</b>		<b>previsione di competenza</b>	<b>30.900,00</b>	<b>0,00</b>	<b>0,00</b>	<b>30.900,00</b>
		<b>previsione di cassa</b>	<b>30.900,00</b>	<b>0,00</b>	<b>0,00</b>	<b>30.900,00</b>



## SERVIZIO POLIZIA STRADALE, SICUREZZA E MOBILITA'

### ENTRATE PER TITOLI, TIPOLOGIE E CATEGORIE PER CAPITOLI

TITOLO TIPOLOGIA CATEGORIA CAPITOLO	DENOMINAZIONE		PREVISIONI INIZIALI ANNO 2019	VARIAZIONI		PREVISIONI DEFINITIVE ANNO 2019
				in aumento	in diminuzione	
	Fondo pluriennale vincolato per spese correnti	previsioni di competenza	0,00	0,00	0,00	0,00
	Fondo pluriennale vincolato per spese in conto capitale	previsioni di competenza	0,00	0,00	0,00	0,00
	Utilizzo avanzo di amministrazione	previsioni di competenza	0,00	0,00	0,00	0,00
	<i>-di cui avanzo di amministrazione utilizzato anticipatamente</i>		0,00	0,00	0,00	0,00
	Fondo di Cassa all'01/01/2019	previsioni di cassa	0,00	0,00	0,00	0,00
<b>TITOLO 3</b>	<b>Entrate extratributarie</b>					
<b>30100</b>	<b>Tipologia 100: Vendita di beni e servizi e proventi derivanti dalla gestione dei beni</b>					
<b>3010300</b>	<b>Proventi derivanti dalla gestione dei beni</b>					
9168/0	PROVENTI DA GESTIONE PARCHEGGI (FC 48552)	previsione di competenza	100.000,00	0,00	0,00	100.000,00
		previsione di cassa	215.400,00	0,00	30.000,00	185.400,00
<b>Totale Categoria</b>	<b>Proventi derivanti dalla gestione dei beni</b>	<b>previsione di competenza</b>	<b>100.000,00</b>	<b>0,00</b>	<b>0,00</b>	<b>100.000,00</b>
<b>3010300</b>		<b>previsione di cassa</b>	<b>215.400,00</b>	<b>0,00</b>	<b>30.000,00</b>	<b>185.400,00</b>
<b>Totale Tipologia</b>	<b>Tipologia 100: Vendita di beni e servizi e proventi derivanti dalla gestione dei beni</b>	<b>previsione di competenza</b>	<b>100.000,00</b>	<b>0,00</b>	<b>0,00</b>	<b>100.000,00</b>
<b>30100</b>		<b>previsione di cassa</b>	<b>215.400,00</b>	<b>0,00</b>	<b>30.000,00</b>	<b>185.400,00</b>
<b>30200</b>	<b>Tipologia 200: Proventi derivanti dall'attività di controllo e repressione delle irregolarità e degli illeciti</b>					
<b>3020200</b>	<b>Entrate da famiglie derivanti dall'attività di controllo e repressione delle irregolarità e degli illeciti</b>					
7200/0	VIOLAZIONI CODICE STRADA (FIN.CAP.35500 35351 35352 52812 U.)	previsione di competenza	4.100.000,00	800.000,00	0,00	4.900.000,00
		previsione di cassa	6.596.234,08	1.537.200,37	0,00	8.133.434,45
<b>Totale Categoria</b>	<b>Entrate da famiglie derivanti dall'attività di controllo e repressione delle irregolarità e degli illeciti</b>	<b>previsione di competenza</b>	<b>4.100.000,00</b>	<b>800.000,00</b>	<b>0,00</b>	<b>4.900.000,00</b>
<b>3020200</b>		<b>previsione di cassa</b>	<b>6.596.234,08</b>	<b>1.537.200,37</b>	<b>0,00</b>	<b>8.133.434,45</b>
<b>Totale Tipologia</b>	<b>Tipologia 200: Proventi derivanti dall'attività di controllo e repressione delle irregolarità e degli illeciti</b>	<b>previsione di competenza</b>	<b>4.100.000,00</b>	<b>800.000,00</b>	<b>0,00</b>	<b>4.900.000,00</b>
<b>30200</b>		<b>previsione di cassa</b>	<b>6.596.234,08</b>	<b>1.537.200,37</b>	<b>0,00</b>	<b>8.133.434,45</b>
<b>30000</b>	<b>Entrate extratributarie</b>	<b>previsione di competenza</b>	<b>4.200.000,00</b>	<b>800.000,00</b>	<b>0,00</b>	<b>5.000.000,00</b>
<b>Totale TITOLO 3</b>		<b>previsione di cassa</b>	<b>6.811.634,08</b>	<b>1.537.200,37</b>	<b>30.000,00</b>	<b>8.318.834,45</b>
<b>TOTALE TITOLI</b>		<b>previsione di competenza</b>	<b>4.200.000,00</b>	<b>800.000,00</b>	<b>0,00</b>	<b>5.000.000,00</b>
		<b>previsione di cassa</b>	<b>6.811.634,08</b>	<b>1.537.200,37</b>	<b>30.000,00</b>	<b>8.318.834,45</b>
<b>TOTALE GENERALE DELLE ENTRATE</b>		<b>previsione di competenza</b>	<b>4.200.000,00</b>	<b>800.000,00</b>	<b>0,00</b>	<b>5.000.000,00</b>
		<b>previsione di cassa</b>	<b>6.811.634,08</b>			



## POAP MOBILITA', TRAFFICO E TPL

### ENTRATE PER TITOLI, TIPOLOGIE E CATEGORIE PER CAPITOLI

TITOLO TIPOLOGIA CATEGORIA CAPITOLO	DENOMINAZIONE		PREVISIONI INIZIALI ANNO 2019	VARIAZIONI		PREVISIONI DEFINITIVE ANNO 2019
				in aumento	in diminuzione	
	Fondo pluriennale vincolato per spese correnti	previsioni di competenza	0,00	0,00	0,00	0,00
	Fondo pluriennale vincolato per spese in conto capitale	previsioni di competenza	0,00	0,00	0,00	0,00
	Utilizzo avanzo di amministrazione	previsioni di competenza	0,00	0,00	0,00	0,00
	<i>-di cui avanzo di amministrazione utilizzato anticipatamente</i>		0,00	0,00	0,00	0,00
	Fondo di Cassa all'01/01/2019	previsioni di cassa	0,00	0,00	0,00	0,00
<b>TITOLO 2</b>	<b>Trasferimenti correnti</b>					
20101	Tipologia 101: Trasferimenti correnti da Amministrazioni pubbliche					
2010101	Trasferimenti correnti da Amministrazioni Centrali					
2851/0	FONDI STATO PER MOBILITA' SOSTENIBILE (FC 48414)	previsione di competenza	117.600,00	0,00	0,00	117.600,00
		previsione di cassa	117.600,00	0,00	0,00	117.600,00
<b>Totale Categoria</b>	<b>Trasferimenti correnti da Amministrazioni Centrali</b>	<b>previsione di competenza</b>	<b>117.600,00</b>	<b>0,00</b>	<b>0,00</b>	<b>117.600,00</b>
2010101		<b>previsione di cassa</b>	<b>117.600,00</b>	<b>0,00</b>	<b>0,00</b>	<b>117.600,00</b>
<b>Totale Tipologia</b>	<b>Tipologia 101: Trasferimenti correnti da Amministrazioni pubbliche</b>	<b>previsione di competenza</b>	<b>117.600,00</b>	<b>0,00</b>	<b>0,00</b>	<b>117.600,00</b>
20101		<b>previsione di cassa</b>	<b>117.600,00</b>	<b>0,00</b>	<b>0,00</b>	<b>117.600,00</b>
<b>20000</b>	<b>Trasferimenti correnti</b>	<b>previsione di competenza</b>	<b>117.600,00</b>	<b>0,00</b>	<b>0,00</b>	<b>117.600,00</b>
<b>Totale TITOLO 2</b>		<b>previsione di cassa</b>	<b>117.600,00</b>	<b>0,00</b>	<b>0,00</b>	<b>117.600,00</b>
<b>TITOLO 4</b>	<b>Entrate in conto capitale</b>					
40200	Tipologia 200: Contributi agli investimenti					
4020100	Contributi agli investimenti da amministrazioni pubbliche					
13061/0	FONDI STATO PER MOBILITA' SOSTENIBILE (FC 73019)	previsione di competenza	409.720,00	0,00	0,00	409.720,00
		previsione di cassa	409.720,00	0,00	0,00	409.720,00
13062/0	FONDI STATO PER MOBILITA' SOSTENIBILE (FC 73021)	previsione di competenza	0,00	0,00	0,00	0,00
		previsione di cassa	146.446,10	0,00	0,00	146.446,10
13300/0	FONDI REGIONALI SUL PROGETTO INFO-MOBILITA' (FC 73170)	previsione di competenza	0,00	0,00	0,00	0,00
		previsione di cassa	0,00	0,00	0,00	0,00
13558/0	BANDO PERIFERIE - PIANO URBANO MOBILITA' (FC 73320)	previsione di competenza	0,00	0,00	0,00	0,00
		previsione di cassa	151.626,00	0,00	23.600,00	128.026,00
<b>Totale Categoria</b>	<b>Contributi agli investimenti da amministrazioni pubbliche</b>	<b>previsione di competenza</b>	<b>409.720,00</b>	<b>0,00</b>	<b>0,00</b>	<b>409.720,00</b>
4020100		<b>previsione di cassa</b>	<b>707.792,10</b>	<b>0,00</b>	<b>23.600,00</b>	<b>684.192,10</b>
<b>Totale Tipologia</b>	<b>Tipologia 200: Contributi agli investimenti</b>	<b>previsione di competenza</b>	<b>409.720,00</b>	<b>0,00</b>	<b>0,00</b>	<b>409.720,00</b>
40200		<b>previsione di cassa</b>	<b>707.792,10</b>	<b>0,00</b>	<b>23.600,00</b>	<b>684.192,10</b>
<b>40000</b>	<b>Entrate in conto capitale</b>	<b>previsione di competenza</b>	<b>409.720,00</b>	<b>0,00</b>	<b>0,00</b>	<b>409.720,00</b>
<b>Totale TITOLO 4</b>		<b>previsione di cassa</b>	<b>707.792,10</b>	<b>0,00</b>	<b>23.600,00</b>	<b>684.192,10</b>
<b>TOTALE TITOLI</b>		<b>previsione di competenza</b>	<b>527.320,00</b>	<b>0,00</b>	<b>0,00</b>	<b>527.320,00</b>
		<b>previsione di cassa</b>	<b>825.392,10</b>	<b>0,00</b>	<b>23.600,00</b>	<b>801.792,10</b>
<b>TOTALE GENERALE DELLE ENTRATE</b>		<b>previsione di competenza</b>	<b>527.320,00</b>	<b>0,00</b>	<b>0,00</b>	<b>527.320,00</b>
		<b>previsione di cassa</b>	<b>825.392,10</b>	<b>0,00</b>	<b>0,00</b>	<b>825.392,10</b>



## SERVIZIO CONTRATTI E TRASPARENZA

### SPESE PER MISSIONI, PROGRAMMI E MACROAGGREGATI PER CAPITOLI

MISSIONE PROGRAMMA TITOLO MACROAGGREGATO CAPITOLO	DENOMINAZIONE		PREVISIONI INIZIALI ANNO 2019	VARIAZIONI		PREVISIONI DEFINITIVE ANNO 2019
				in aumento	in diminuzione	
<b>DISAVANZO DI AMMINISTRAZIONE</b>			0,00	0,00	0,00	0,00
<b>MISSIONE</b>	<b>01</b>	<b>Servizi istituzionali, generali e di gestione</b>				
<b>0101</b>	<b>Programma 01</b>	<b>Organi istituzionali</b>				
<b>TITOLO</b>	<b>1</b>	<b>Spese correnti</b>				
<b>MACROAGGREGATO</b>	<b>101</b>	<b>Redditi da lavoro dipendente</b>				
30680/0	LAVORO STRAORDINARIO CONTRATTI E TRASPARENZA	previsione di competenza <i>di cui già impegnato*</i> previsione di cassa <i>a fondo pluriennale vincolato</i>	0,00 0,00 0,00 0,00	0,00 0,00 0,00 0,00	0,00 0,00 0,00 0,00	0,00 0,00 0,00 0,00
<b>Totale</b>	<b>101</b>	<b>Redditi da lavoro dipendente</b>	0,00	0,00	0,00	0,00
<b>MACROAGGREGATO</b>			0,00	0,00	0,00	0,00
			0,00	0,00	0,00	0,00
			0,00	0,00	0,00	0,00
<b>MACROAGGREGATO</b>	<b>103</b>	<b>Acquisto di beni e servizi</b>				
30590/0	FORMAZIONE PROFESSIONALE CONTRATTI E TRASPARENZA	previsione di competenza <i>di cui già impegnato*</i> previsione di cassa <i>a fondo pluriennale vincolato</i>	0,00 0,00 0,00 0,00	0,00 0,00 0,00 0,00	0,00 0,00 0,00 0,00	0,00 0,00 0,00 0,00
30592/0	CONSULENZE E SERVIZI SERVIZIO CONTRATTI	previsione di competenza <i>di cui già impegnato*</i> previsione di cassa <i>a fondo pluriennale vincolato</i>	9.100,00 0,00 12.516,00 0,00	0,00 0,00 0,00 0,00	0,00 0,00 0,00 0,00	9.100,00 0,00 12.516,00 0,00
30970/0	BENI SPECIFICI PER AFFARI GENERALI	previsione di competenza <i>di cui già impegnato*</i> previsione di cassa <i>a fondo pluriennale vincolato</i>	0,00 0,00 0,00 0,00	0,00 0,00 0,00 0,00	0,00 0,00 0,00 0,00	0,00 0,00 0,00 0,00
<b>Totale</b>	<b>103</b>	<b>Acquisto di beni e servizi</b>	9.100,00	0,00	0,00	9.100,00
<b>MACROAGGREGATO</b>			0,00	0,00	0,00	0,00
			12.516,00	0,00	0,00	12.516,00
			0,00	0,00	0,00	0,00
<b>Totale Titolo</b>	<b>1</b>	<b>Spese correnti</b>	9.100,00	0,00	0,00	9.100,00
			0,00	0,00	0,00	0,00
			12.516,00	0,00	0,00	12.516,00
			0,00	0,00	0,00	0,00
<b>Totale Programma</b>	<b>01</b>	<b>Organi istituzionali</b>	9.100,00	0,00	0,00	9.100,00
			0,00	0,00	0,00	0,00
			12.516,00	0,00	0,00	12.516,00
			0,00	0,00	0,00	0,00
<b>0102</b>	<b>Programma 02</b>	<b>Segreteria generale</b>				
<b>TITOLO</b>	<b>1</b>	<b>Spese correnti</b>				
<b>MACROAGGREGATO</b>	<b>101</b>	<b>Redditi da lavoro dipendente</b>				
30105/0	LAVORO STRAORDINARIO CONTRATTI E TRASPARENZA	previsione di competenza <i>di cui già impegnato*</i> previsione di cassa <i>a fondo pluriennale vincolato</i>	2.000,00 0,00 3.241,31 0,00	0,00 0,00 0,00 0,00	0,00 0,00 187,05 0,00	2.000,00 0,00 3.054,26 0,00
30691/0	DIRITTI DI ROGITO SEGRETARIO COMUNALE	previsione di competenza <i>di cui già impegnato*</i> previsione di cassa <i>a fondo pluriennale vincolato</i>	0,00 0,00 0,00 0,00	0,00 0,00 0,00 0,00	0,00 0,00 0,00 0,00	0,00 0,00 0,00 0,00
<b>Totale</b>	<b>101</b>	<b>Redditi da lavoro dipendente</b>	2.000,00	0,00	0,00	2.000,00
<b>MACROAGGREGATO</b>			0,00	0,00	0,00	0,00
			3.241,31	0,00	187,05	3.054,26
			0,00	0,00	0,00	0,00
<b>MACROAGGREGATO</b>	<b>102</b>	<b>Imposte e tasse a carico dell'ente</b>				
31850/0	SPESE CONTRATTUALI A CARICO DEL COMUNE	previsione di competenza <i>di cui già impegnato*</i> previsione di cassa	6.000,00 0,00 7.204,79	0,00 0,00 0,00	0,00 0,00 1.204,79	6.000,00 0,00 6.000,00

**SERVIZIO CONTRATTI E TRASPARENZA****SPESE PER MISSIONI, PROGRAMMI E MACROAGGREGATI PER CAPITOLI**

MISSIONE PROGRAMMA TITOLO MACROAGGREGATO CAPITOLO	DENOMINAZIONE		PREVISIONI INIZIALI ANNO 2019	VARIAZIONI		PREVISIONI DEFINITIVE ANNO 2019
				in aumento	in diminuzione	
		<i>a fondo pluriennale vincolato</i>	0,00	0,00	0,00	0,00
<b>Totale 102</b>	<b>Imposte e tasse a carico dell'ente</b>	previsione di competenza	6.000,00	0,00	0,00	6.000,00
<b>Macroaggregato</b>		<i>di cui già impegnato*</i>	0,00	0,00	0,00	0,00
		previsione di cassa	7.204,79	0,00	1.204,79	6.000,00
		<i>a fondo pluriennale vincolato</i>	0,00	0,00	0,00	0,00
<b>Macroaggregato 103</b>	<b>Acquisto di beni e servizi</b>					
30593/0	FORMAZIONE PROFESSIONALE CONTRATTI E TRASPARENZA	previsione di competenza	500,00	500,00	0,00	1.000,00
		<i>di cui già impegnato*</i>	0,00	0,00	0,00	0,00
		previsione di cassa	825,74	172,31	0,00	998,05
		<i>a fondo pluriennale vincolato</i>	0,00	0,00	0,00	0,00
30594/0	FORMAZIONE OBBLIGATORIA SU TRASPARENZA E	previsione di competenza	1.000,00	0,00	0,00	1.000,00
		<i>di cui già impegnato*</i>	0,00	0,00	0,00	0,00
		previsione di cassa	1.000,00	0,00	0,00	1.000,00
		<i>a fondo pluriennale vincolato</i>	0,00	0,00	0,00	0,00
<b>Totale 103</b>	<b>Acquisto di beni e servizi</b>	previsione di competenza	1.500,00	500,00	0,00	2.000,00
<b>Macroaggregato</b>		<i>di cui già impegnato*</i>	0,00	0,00	0,00	0,00
		previsione di cassa	1.825,74	172,31	0,00	1.998,05
		<i>a fondo pluriennale vincolato</i>	0,00	0,00	0,00	0,00
<b>Totale Titolo 1</b>	<b>Spese correnti</b>	previsione di competenza	9.500,00	500,00	0,00	10.000,00
		<i>di cui già impegnato*</i>	0,00	0,00	0,00	0,00
		previsione di cassa	12.271,84	172,31	1.391,84	11.052,31
		<i>a fondo pluriennale vincolato</i>	0,00	0,00	0,00	0,00
<b>Totale Programma 02</b>	<b>Segreteria generale</b>	previsione di competenza	9.500,00	500,00	0,00	10.000,00
		<i>di cui già impegnato*</i>	0,00	0,00	0,00	0,00
		previsione di cassa	12.271,84	172,31	1.391,84	11.052,31
		<i>a fondo pluriennale vincolato</i>	0,00	0,00	0,00	0,00
<b>0111 Programma 11</b>	<b>Altri servizi generali</b>					
<b>Titolo 1</b>	<b>Spese correnti</b>					
<b>Macroaggregato 103</b>	<b>Acquisto di beni e servizi</b>					
31150/3	SPESE POSTALI SERVIZI GENERALI	previsione di competenza	12.000,00	0,00	0,00	12.000,00
		<i>di cui già impegnato*</i>	0,00	0,00	0,00	0,00
		previsione di cassa	12.000,00	0,00	0,00	12.000,00
		<i>a fondo pluriennale vincolato</i>	0,00	0,00	0,00	0,00
<b>Totale 103</b>	<b>Acquisto di beni e servizi</b>	previsione di competenza	12.000,00	0,00	0,00	12.000,00
<b>Macroaggregato</b>		<i>di cui già impegnato*</i>	0,00	0,00	0,00	0,00
		previsione di cassa	12.000,00	0,00	0,00	12.000,00
		<i>a fondo pluriennale vincolato</i>	0,00	0,00	0,00	0,00
<b>Totale Titolo 1</b>	<b>Spese correnti</b>	previsione di competenza	12.000,00	0,00	0,00	12.000,00
		<i>di cui già impegnato*</i>	0,00	0,00	0,00	0,00
		previsione di cassa	12.000,00	0,00	0,00	12.000,00
		<i>a fondo pluriennale vincolato</i>	0,00	0,00	0,00	0,00
<b>Totale Programma 11</b>	<b>Altri servizi generali</b>	previsione di competenza	12.000,00	0,00	0,00	12.000,00
		<i>di cui già impegnato*</i>	0,00	0,00	0,00	0,00
		previsione di cassa	12.000,00	0,00	0,00	12.000,00
		<i>a fondo pluriennale vincolato</i>	0,00	0,00	0,00	0,00
<b>Totale MISSIONE 01</b>	<b>Servizi istituzionali, generali e di gestione</b>	previsione di competenza	30.600,00	500,00	0,00	31.100,00
		<i>di cui già impegnato*</i>	0,00	0,00	0,00	0,00
		previsione di cassa	36.787,84	172,31	1.391,84	35.568,31
		<i>a fondo pluriennale vincolato</i>	0,00	0,00	0,00	0,00





## SERVIZIO CONTRATTI E TRASPARENZA

### SPESE PER MISSIONI, PROGRAMMI E MACROAGGREGATI PER CAPITOLI

MISSIONE PROGRAMMA TITOLO MACROAGGREGATO CAPITOLO	DENOMINAZIONE		PREVISIONI INIZIALI ANNO 2019	VARIAZIONI		PREVISIONI DEFINITIVE ANNO 2019
				in aumento	in diminuzione	
<b>MISSIONE 03</b>	<b>Ordine pubblico e sicurezza</b>					
<b>0301 Programma 01</b>	<b>Polizia locale e amministrativa</b>					
<b>TITOLO 1</b>	<b>Spese correnti</b>					
<b>Macroaggregato 103</b>	<b>Acquisto di beni e servizi</b>					
35464/0	SPESE POSTALI SERVIZI DELLA FUNZIONE	previsione di competenza	3.000,00	6.000,00	0,00	9.000,00
		di cui già impegnato*	0,00	0,00	0,00	0,00
		previsione di cassa	6.000,00	6.000,00	0,00	12.000,00
		a fondo pluriennale vincolato	0,00	0,00	0,00	0,00
<b>Totale 103 Macroaggregato</b>	<b>Acquisto di beni e servizi</b>	previsione di competenza	3.000,00	6.000,00	0,00	9.000,00
		di cui già impegnato*	0,00	0,00	0,00	0,00
		previsione di cassa	6.000,00	6.000,00	0,00	12.000,00
		a fondo pluriennale vincolato	0,00	0,00	0,00	0,00
<b>Totale Titolo 1</b>	<b>Spese correnti</b>	previsione di competenza	3.000,00	6.000,00	0,00	9.000,00
		di cui già impegnato*	0,00	0,00	0,00	0,00
		previsione di cassa	6.000,00	6.000,00	0,00	12.000,00
		a fondo pluriennale vincolato	0,00	0,00	0,00	0,00
<b>Totale Programma 01</b>	<b>Polizia locale e amministrativa</b>	previsione di competenza	3.000,00	6.000,00	0,00	9.000,00
		di cui già impegnato*	0,00	0,00	0,00	0,00
		previsione di cassa	6.000,00	6.000,00	0,00	12.000,00
		a fondo pluriennale vincolato	0,00	0,00	0,00	0,00
<b>Totale MISSIONE 03</b>	<b>Ordine pubblico e sicurezza</b>	previsione di competenza	3.000,00	6.000,00	0,00	9.000,00
		di cui già impegnato*	0,00	0,00	0,00	0,00
		previsione di cassa	6.000,00	6.000,00	0,00	12.000,00
		a fondo pluriennale vincolato	0,00	0,00	0,00	0,00

**SERVIZIO CONTRATTI E TRASPARENZA****SPESE PER MISSIONI, PROGRAMMI E MACROAGGREGATI PER CAPITOLI**

MISSIONE PROGRAMMA TITOLO MACROAGGREGATO CAPITOLO	DENOMINAZIONE		PREVISIONI INIZIALI ANNO 2019	VARIAZIONI		PREVISIONI DEFINITIVE ANNO 2019
				in aumento	in diminuzione	
<i>MISSIONE</i> 04	<i>Istruzione e diritto allo studio</i>					
0406 Programma 06	Servizi ausiliari all'istruzione					
Titolo 1	Spese correnti					
Macroaggregato 103	Acquisto di beni e servizi					
39165/0	SPESE POSTALI SERVIZI DELLA FUNZIONE	previsione di competenza	7.000,00	3.000,00	0,00	10.000,00
		di cui già impegnato*	0,00	0,00	0,00	0,00
		previsione di cassa	7.507,30	3.000,00	0,00	10.507,30
		a fondo pluriennale vincolato	0,00	0,00	0,00	0,00
<b>Totale 103</b>	<b>Acquisto di beni e servizi</b>	previsione di competenza	7.000,00	3.000,00	0,00	10.000,00
<b>Macroaggregato</b>		di cui già impegnato*	0,00	0,00	0,00	0,00
		previsione di cassa	7.507,30	3.000,00	0,00	10.507,30
		a fondo pluriennale vincolato	0,00	0,00	0,00	0,00
<b>Totale Titolo 1</b>	<b>Spese correnti</b>	previsione di competenza	7.000,00	3.000,00	0,00	10.000,00
		di cui già impegnato*	0,00	0,00	0,00	0,00
		previsione di cassa	7.507,30	3.000,00	0,00	10.507,30
		a fondo pluriennale vincolato	0,00	0,00	0,00	0,00
<b>Totale Programma 06</b>	<b>Servizi ausiliari all'istruzione</b>	previsione di competenza	7.000,00	3.000,00	0,00	10.000,00
		di cui già impegnato*	0,00	0,00	0,00	0,00
		previsione di cassa	7.507,30	3.000,00	0,00	10.507,30
		a fondo pluriennale vincolato	0,00	0,00	0,00	0,00
<b>Totale MISSIONE 04</b>	<b>Istruzione e diritto allo studio</b>	previsione di competenza	7.000,00	3.000,00	0,00	10.000,00
		di cui già impegnato*	0,00	0,00	0,00	0,00
		previsione di cassa	7.507,30	3.000,00	0,00	10.507,30
		a fondo pluriennale vincolato	0,00	0,00	0,00	0,00



## SERVIZIO CONTRATTI E TRASPARENZA

### SPESE PER MISSIONI, PROGRAMMI E MACROAGGREGATI PER CAPITOLI

MISSIONE PROGRAMMA TITOLO MACROAGGREGATO CAPITOLO	DENOMINAZIONE		PREVISIONI INIZIALI ANNO 2019	VARIAZIONI		PREVISIONI DEFINITIVE ANNO 2019
				in aumento	in diminuzione	
<i>MISSIONE 05</i>	<i>Tutela e valorizzazione dei beni e delle attività culturali</i>					
0502 Programma 02	Attività culturali e interventi diversi nel settore culturale					
Titolo 1	Spese correnti					
Macroaggregato 103	Acquisto di beni e servizi					
40465/0	SPESE POSTALI SERVIZI DELLA FUNZIONE	previsione di competenza	2.000,00	0,00	0,00	2.000,00
		di cui già impegnato*	0,00	0,00	0,00	0,00
		previsione di cassa	4.000,00	0,00	0,00	4.000,00
		a fondo pluriennale vincolato	0,00	0,00	0,00	0,00
<b>Totale 103</b>	<b>Acquisto di beni e servizi</b>	previsione di competenza	2.000,00	0,00	0,00	2.000,00
<b>Macroaggregato</b>		di cui già impegnato*	0,00	0,00	0,00	0,00
		previsione di cassa	4.000,00	0,00	0,00	4.000,00
		a fondo pluriennale vincolato	0,00	0,00	0,00	0,00
<b>Totale Titolo 1</b>	<b>Spese correnti</b>	previsione di competenza	2.000,00	0,00	0,00	2.000,00
		di cui già impegnato*	0,00	0,00	0,00	0,00
		previsione di cassa	4.000,00	0,00	0,00	4.000,00
		a fondo pluriennale vincolato	0,00	0,00	0,00	0,00
<b>Totale Programma 02</b>	<b>Attività culturali e interventi diversi nel settore culturale</b>	previsione di competenza	2.000,00	0,00	0,00	2.000,00
		di cui già impegnato*	0,00	0,00	0,00	0,00
		previsione di cassa	4.000,00	0,00	0,00	4.000,00
		a fondo pluriennale vincolato	0,00	0,00	0,00	0,00
<b>Totale MISSIONE 05</b>	<b>Tutela e valorizzazione dei beni e delle attività culturali</b>	previsione di competenza	2.000,00	0,00	0,00	2.000,00
		di cui già impegnato*	0,00	0,00	0,00	0,00
		previsione di cassa	4.000,00	0,00	0,00	4.000,00
		a fondo pluriennale vincolato	0,00	0,00	0,00	0,00

**SERVIZIO CONTRATTI E TRASPARENZA****SPESE PER MISSIONI, PROGRAMMI E MACROAGGREGATI PER CAPITOLI**

MISSIONE PROGRAMMA TITOLO MACROAGGREGATO CAPITOLO	DENOMINAZIONE		PREVISIONI INIZIALI ANNO 2019	VARIAZIONI		PREVISIONI DEFINITIVE ANNO 2019
				in aumento	in diminuzione	
<b>MISSIONE 08</b>	<b>Aspetto del territorio ed edilizia abitativa</b>					
0801 Programma 01	Urbanistica e assetto del territorio					
Titolo 1	Spese correnti					
Macroaggregato 103	Acquisto di beni e servizi					
41633/0	SPESE POSTALI SERVIZI DELLA FUNZIONE	previsione di competenza	7.000,00	2.800,00	0,00	9.800,00
		di cui già impegnato*	0,00	0,00	0,00	0,00
		previsione di cassa	14.000,00	2.800,00	0,00	16.800,00
		a fondo pluriennale vincolato	0,00	0,00	0,00	0,00
<b>Totale 103</b>	<b>Acquisto di beni e servizi</b>	previsione di competenza	7.000,00	2.800,00	0,00	9.800,00
<b>Macroaggregato</b>		di cui già impegnato*	0,00	0,00	0,00	0,00
		previsione di cassa	14.000,00	2.800,00	0,00	16.800,00
		a fondo pluriennale vincolato	0,00	0,00	0,00	0,00
<b>Totale Titolo 1</b>	<b>Spese correnti</b>	previsione di competenza	7.000,00	2.800,00	0,00	9.800,00
		di cui già impegnato*	0,00	0,00	0,00	0,00
		previsione di cassa	14.000,00	2.800,00	0,00	16.800,00
		a fondo pluriennale vincolato	0,00	0,00	0,00	0,00
<b>Totale Programma 01</b>	<b>Urbanistica e assetto del territorio</b>	previsione di competenza	7.000,00	2.800,00	0,00	9.800,00
		di cui già impegnato*	0,00	0,00	0,00	0,00
		previsione di cassa	14.000,00	2.800,00	0,00	16.800,00
		a fondo pluriennale vincolato	0,00	0,00	0,00	0,00
<b>Totale MISSIONE 08</b>	<b>Aspetto del territorio ed edilizia abitativa</b>	previsione di competenza	7.000,00	2.800,00	0,00	9.800,00
		di cui già impegnato*	0,00	0,00	0,00	0,00
		previsione di cassa	14.000,00	2.800,00	0,00	16.800,00
		a fondo pluriennale vincolato	0,00	0,00	0,00	0,00

**SERVIZIO CONTRATTI E TRASPARENZA****SPESE PER MISSIONI, PROGRAMMI E MACROAGGREGATI PER CAPITOLI**

MISSIONE PROGRAMMA TITOLO MACROAGGREGATO CAPITOLO	DENOMINAZIONE		PREVISIONI INIZIALI ANNO 2019	VARIAZIONI		PREVISIONI DEFINITIVE ANNO 2019
				in aumento	in diminuzione	
<i>MISSIONE</i> 09	<i>Sviluppo sostenibile e tutela del territorio e dell'ambiente</i>					
0902 Programma 02	Tutela, valorizzazione e recupero ambientale					
Titolo 1	Spese correnti					
Macroaggregato 103	Acquisto di beni e servizi					
46521/0	SPESE POSTALI SERVIZI DELLA FUNZIONE	previsione di competenza	310,00	0,00	0,00	310,00
		di cui già impegnato*	0,00	0,00	0,00	0,00
		previsione di cassa	617,98	0,00	0,00	617,98
		a fondo pluriennale vincolato	0,00	0,00	0,00	0,00
<b>Totale 103</b>	<b>Acquisto di beni e servizi</b>	previsione di competenza	310,00	0,00	0,00	310,00
<b>Macroaggregato</b>		di cui già impegnato*	0,00	0,00	0,00	0,00
		previsione di cassa	617,98	0,00	0,00	617,98
		a fondo pluriennale vincolato	0,00	0,00	0,00	0,00
<b>Totale Titolo 1</b>	<b>Spese correnti</b>	previsione di competenza	310,00	0,00	0,00	310,00
		di cui già impegnato*	0,00	0,00	0,00	0,00
		previsione di cassa	617,98	0,00	0,00	617,98
		a fondo pluriennale vincolato	0,00	0,00	0,00	0,00
<b>Totale Programma 02</b>	<b>Tutela, valorizzazione e recupero ambientale</b>	previsione di competenza	310,00	0,00	0,00	310,00
		di cui già impegnato*	0,00	0,00	0,00	0,00
		previsione di cassa	617,98	0,00	0,00	617,98
		a fondo pluriennale vincolato	0,00	0,00	0,00	0,00
<b>Totale MISSIONE 09</b>	<b>Sviluppo sostenibile e tutela del territorio e dell'ambiente</b>	previsione di competenza	310,00	0,00	0,00	310,00
		di cui già impegnato*	0,00	0,00	0,00	0,00
		previsione di cassa	617,98	0,00	0,00	617,98
		a fondo pluriennale vincolato	0,00	0,00	0,00	0,00

**SERVIZIO CONTRATTI E TRASPARENZA****SPESE PER MISSIONI, PROGRAMMI E MACROAGGREGATI PER CAPITOLI**

MISSIONE PROGRAMMA TITOLO MACROAGGREGATO CAPITOLO	DENOMINAZIONE		PREVISIONI INIZIALI ANNO 2019	VARIAZIONI		PREVISIONI DEFINITIVE ANNO 2019
				in aumento	in diminuzione	
<b>MISSIONE 14</b>	<b>Sviluppo economico e competitività</b>					
1402 Programma 02	Commercio - reti distributive - tutela dei consumatori					
Titolo 1	Spese correnti					
Macroaggregato 103	Acquisto di beni e servizi					
50356/0	SPESE POSTALI SERVIZI DELLA FUNZIONE	previsione di competenza	0,00	0,00	0,00	0,00
		di cui già impegnato*	0,00	0,00	0,00	0,00
		previsione di cassa	0,00	0,00	0,00	0,00
		a fondo pluriennale vincolato	0,00	0,00	0,00	0,00
<b>Totale 103</b>	<b>Acquisto di beni e servizi</b>	previsione di competenza	0,00	0,00	0,00	0,00
<b>Macroaggregato</b>		di cui già impegnato*	0,00	0,00	0,00	0,00
		previsione di cassa	0,00	0,00	0,00	0,00
		a fondo pluriennale vincolato	0,00	0,00	0,00	0,00
<b>Totale Titolo 1</b>	<b>Spese correnti</b>	previsione di competenza	0,00	0,00	0,00	0,00
		di cui già impegnato*	0,00	0,00	0,00	0,00
		previsione di cassa	0,00	0,00	0,00	0,00
		a fondo pluriennale vincolato	0,00	0,00	0,00	0,00
<b>Totale Programma 02</b>	<b>Commercio - reti distributive - tutela dei consumatori</b>	previsione di competenza	0,00	0,00	0,00	0,00
		di cui già impegnato*	0,00	0,00	0,00	0,00
		previsione di cassa	0,00	0,00	0,00	0,00
		a fondo pluriennale vincolato	0,00	0,00	0,00	0,00
<b>Totale MISSIONE 14</b>	<b>Sviluppo economico e competitività</b>	previsione di competenza	0,00	0,00	0,00	0,00
		di cui già impegnato*	0,00	0,00	0,00	0,00
		previsione di cassa	0,00	0,00	0,00	0,00
		a fondo pluriennale vincolato	0,00	0,00	0,00	0,00

**SERVIZIO CONTRATTI E TRASPARENZA****SPESE PER MISSIONI, PROGRAMMI E MACROAGGREGATI PER CAPITOLI**

MISSIONE PROGRAMMA TITOLO MACROAGGREGATO CAPITOLO	DENOMINAZIONE		PREVISIONI INIZIALI ANNO 2019	VARIAZIONI		PREVISIONI DEFINITIVE ANNO 2019
				in aumento	in diminuzione	
<i>MISSIONE</i> 99	<i>Servizi per conto terzi</i>					
9901 Programma 01	Servizi per conto terzi - partite di giro					
Titolo 7	Uscite per conto terzi e partite di giro					
Macroaggregato 702	Uscite per conto terzi					
87250/0	DEPOSITO PER SPESE CONTRATTUALI (F.C.27510 E.)	previsione di competenza	50.000,00	0,00	0,00	50.000,00
		di cui già impegnato*	0,00	0,00	0,00	0,00
		previsione di cassa	58.714,50	0,00	4.746,50	53.968,00
		a fondo pluriennale vincolato	0,00	0,00	0,00	0,00
<b>Totale 702</b>	<b>Uscite per conto terzi</b>	previsione di competenza	50.000,00	0,00	0,00	50.000,00
<b>Macroaggregato</b>		di cui già impegnato*	0,00	0,00	0,00	0,00
		previsione di cassa	58.714,50	0,00	4.746,50	53.968,00
		a fondo pluriennale vincolato	0,00	0,00	0,00	0,00
<b>Totale Titolo 7</b>	<b>Uscite per conto terzi e partite di giro</b>	previsione di competenza	50.000,00	0,00	0,00	50.000,00
		di cui già impegnato*	0,00	0,00	0,00	0,00
		previsione di cassa	58.714,50	0,00	4.746,50	53.968,00
		a fondo pluriennale vincolato	0,00	0,00	0,00	0,00
<b>Totale Programma 01</b>	<b>Servizi per conto terzi - partite di giro</b>	previsione di competenza	50.000,00	0,00	0,00	50.000,00
		di cui già impegnato*	0,00	0,00	0,00	0,00
		previsione di cassa	58.714,50	0,00	4.746,50	53.968,00
		a fondo pluriennale vincolato	0,00	0,00	0,00	0,00
<b>Totale MISSIONE 99</b>	<b>Servizi per conto terzi</b>	previsione di competenza	50.000,00	0,00	0,00	50.000,00
		di cui già impegnato*	0,00	0,00	0,00	0,00
		previsione di cassa	58.714,50	0,00	4.746,50	53.968,00
		a fondo pluriennale vincolato	0,00	0,00	0,00	0,00
<b>TOTALE MISSIONI</b>		previsione di competenza	99.910,00	12.300,00	0,00	112.210,00
		di cui già impegnato*	0,00	0,00	0,00	0,00
		previsione di cassa	127.627,62	11.972,31	6.138,34	133.461,59
		a fondo pluriennale vincolato	0,00	0,00	0,00	0,00
<b>TOTALE GENERALE DELLE SPESE</b>		previsione di competenza	99.910,00	12.300,00	0,00	112.210,00
		di cui già impegnato*	0,00	0,00	0,00	0,00
		previsione di cassa	127.627,62	11.972,31	6.138,34	133.461,59
		a fondo pluriennale vincolato	0,00	0,00	0,00	0,00



## SERVIZIO AFFARI LEGALI

### SPESE PER MISSIONI, PROGRAMMI E MACROAGGREGATI PER CAPITOLI

MISSIONE PROGRAMMA TITOLO MACROAGGREGATO CAPITOLO	DENOMINAZIONE		PREVISIONI INIZIALI ANNO 2019	VARIAZIONI		PREVISIONI DEFINITIVE ANNO 2019
				in aumento	in diminuzione	
<b>DISAVANZO DI AMMINISTRAZIONE</b>			0,00	0,00	0,00	0,00
<b>MISSIONE</b>	<b>01</b>	<b>Servizi istituzionali, generali e di gestione</b>				
<b>0111</b>	<b>Programma 11</b>	<b>Altri servizi generali</b>				
<b>TITOLO</b>	<b>1</b>	<b>Spese correnti</b>				
<b>MACROAGGREGATO</b>	<b>101</b>	<b>Redditi da lavoro dipendente</b>				
30562/0	FONDO INCENTIVANTE ATTIVITA' AFFARI LEGALI (FC. 10760 E)	previsione di competenza di cui già impegnato*	47.000,00 0,00	0,00 0,00	0,00 0,00	47.000,00 0,00
		previsione di cassa a fondo pluriennale vincolato	77.433,90 0,00	0,00 0,00	0,00 0,00	77.433,90 0,00
30563/0	STRAORDINARIO PERSONALE AFFARI LEGALI	previsione di competenza di cui già impegnato*	1.500,00 0,00	0,00 0,00	0,00 0,00	1.500,00 0,00
		previsione di cassa a fondo pluriennale vincolato	2.755,43 0,00	0,00 0,00	1,95 0,00	2.753,48 0,00
<b>Totale Macroaggregato 101</b>	<b>Redditi da lavoro dipendente</b>	previsione di competenza di cui già impegnato*	48.500,00 0,00	0,00 0,00	0,00 0,00	48.500,00 0,00
		previsione di cassa a fondo pluriennale vincolato	80.189,33 0,00	0,00 0,00	1,95 0,00	80.187,38 0,00
<b>MACROAGGREGATO</b>	<b>103</b>	<b>Acquisto di beni e servizi</b>				
30564/0	MISSIONI E FORMAZIONE PERSONALE AFFARI LEGALI	previsione di competenza di cui già impegnato*	500,00 0,00	0,00 0,00	0,00 0,00	500,00 0,00
		previsione di cassa a fondo pluriennale vincolato	744,17 0,00	0,00 0,00	233,57 0,00	510,60 0,00
30977/0	FORMAZIONE E MISSIONI AFFARI LEGALI	previsione di competenza di cui già impegnato*	0,00 0,00	0,00 0,00	0,00 0,00	0,00 0,00
		previsione di cassa a fondo pluriennale vincolato	0,00 0,00	0,00 0,00	0,00 0,00	0,00 0,00
32000/0	SPESE PER LITI ED ATTI IN DIFESA DELLE RAGIONI DEL COMUNE	previsione di competenza di cui già impegnato*	200.000,00 2.220,40	364.974,99 0,00	0,00 0,00	564.974,99 2.220,40
		previsione di cassa a fondo pluriennale vincolato	911.634,30 0,00	171.308,85 264.974,99	0,00 0,00	1.082.943,15 264.974,99
32010/0	RIMBORSO SPESE LEGALI A DIPENDENTI E AMMINISTRATORI (ART. 67 DPR 268/87)	previsione di competenza di cui già impegnato*	10.000,00 0,00	0,00 0,00	0,00 0,00	10.000,00 0,00
		previsione di cassa a fondo pluriennale vincolato	31.283,61 0,00	2.093,53 0,00	0,00 0,00	33.377,14 0,00
32050/0	SPESE PER ARBITRATI,DEFINIZIONE CONTENZIOSI,ECC.	previsione di competenza di cui già impegnato*	25.000,00 0,00	69.100,00 0,00	0,00 0,00	94.100,00 0,00
		previsione di cassa a fondo pluriennale vincolato	49.982,56 0,00	68.375,82 0,00	0,00 0,00	118.358,38 0,00
<b>Totale Macroaggregato 103</b>	<b>Acquisto di beni e servizi</b>	previsione di competenza di cui già impegnato*	235.500,00 2.220,40	434.074,99 0,00	0,00 0,00	669.574,99 2.220,40
		previsione di cassa a fondo pluriennale vincolato	993.644,64 0,00	241.778,20 264.974,99	233,57 0,00	1.235.189,27 264.974,99
<b>MACROAGGREGATO</b>	<b>110</b>	<b>Altre spese correnti</b>				
51300/0	FONDO VINCOLATO FINANZIAMENTO RESIDUI PERENTI (FINANZ DA A.A.)	previsione di competenza di cui già impegnato*	0,00 0,00	0,00 0,00	0,00 0,00	0,00 0,00
		previsione di cassa a fondo pluriennale vincolato	0,00 0,00	0,00 0,00	0,00 0,00	0,00 0,00
<b>Totale Macroaggregato 110</b>	<b>Altre spese correnti</b>	previsione di competenza di cui già impegnato*	0,00 0,00	0,00 0,00	0,00 0,00	0,00 0,00
		previsione di cassa a fondo pluriennale vincolato	0,00 0,00	0,00 0,00	0,00 0,00	0,00 0,00
<b>Totale Titolo 1</b>	<b>Spese correnti</b>	previsione di competenza di cui già impegnato*	284.000,00 2.220,40	434.074,99 0,00	0,00 0,00	718.074,99 2.220,40
		previsione di cassa a fondo pluriennale vincolato	1.073.833,97 0,00	241.778,20 264.974,99	235,52 0,00	1.315.376,65 264.974,99



**SERVIZIO AFFARI LEGALI****SPESE PER MISSIONI, PROGRAMMI E MACROAGGREGATI PER CAPITOLI**

MISSIONE PROGRAMMA TITOLO MACROAGGREGATO CAPITOLO	DENOMINAZIONE		PREVISIONI INIZIALI ANNO 2019	VARIAZIONI		PREVISIONI DEFINITIVE ANNO2019
				in aumento	in diminuzione	
<b>Totale Programma 11</b>	<b>Altri servizi generali</b>	previsione di competenza	284.000,00	434.074,99	0,00	718.074,99
		<i>di cui già impegnato*</i>	2.220,40	0,00	0,00	2.220,40
		previsione di cassa	1.073.833,97	241.778,20	235,52	1.315.376,65
		<i>a fondo pluriennale vincolato</i>	0,00	264.974,99	0,00	264.974,99
<b>Totale MISSIONE 01</b>	<b>Servizi istituzionali, generali e di gestione</b>	previsione di competenza	284.000,00	434.074,99	0,00	718.074,99
		<i>di cui già impegnato*</i>	2.220,40	0,00	0,00	2.220,40
		previsione di cassa	1.073.833,97	241.778,20	235,52	1.315.376,65
		<i>a fondo pluriennale vincolato</i>	0,00	264.974,99	0,00	264.974,99

**SERVIZIO AFFARI LEGALI****SPESE PER MISSIONI, PROGRAMMI E MACROAGGREGATI PER CAPITOLI**

MISSIONE PROGRAMMA TITOLO MACROAGGREGATO CAPITOLO	DENOMINAZIONE		PREVISIONI INIZIALI ANNO 2019	VARIAZIONI		PREVISIONI DEFINITIVE ANNO 2019
				in aumento	in diminuzione	
<i>MISSIONE</i> 03	<i>Ordine pubblico e sicurezza</i>					
0302 Programma 02	Sistema integrato di sicurezza urbana					
Titolo 1	Spese correnti					
Macroaggregato 103	Acquisto di beni e servizi					
35500/6	SPESE DI GIUDIZIO VIOLAZIONI CDS (FC 7100-7200)	previsione di competenza <i>di cui già impegnato*</i> previsione di cassa <i>a fondo pluriennale vincolato</i>	15.000,00 0,00 15.000,00 0,00	0,00 0,00 0,00 0,00	0,00 0,00 0,00 0,00	15.000,00 0,00 15.000,00 0,00
<b>Totale 103</b> Macroaggregato	<b>Acquisto di beni e servizi</b>	previsione di competenza <i>di cui già impegnato*</i> previsione di cassa <i>a fondo pluriennale vincolato</i>	15.000,00 0,00 15.000,00 0,00	0,00 0,00 0,00 0,00	0,00 0,00 0,00 0,00	15.000,00 0,00 15.000,00 0,00
<b>Totale Titolo 1</b>	<b>Spese correnti</b>	previsione di competenza <i>di cui già impegnato*</i> previsione di cassa <i>a fondo pluriennale vincolato</i>	15.000,00 0,00 15.000,00 0,00	0,00 0,00 0,00 0,00	0,00 0,00 0,00 0,00	15.000,00 0,00 15.000,00 0,00
<b>Totale Programma 02</b>	<b>Sistema integrato di sicurezza urbana</b>	previsione di competenza <i>di cui già impegnato*</i> previsione di cassa <i>a fondo pluriennale vincolato</i>	15.000,00 0,00 15.000,00 0,00	0,00 0,00 0,00 0,00	0,00 0,00 0,00 0,00	15.000,00 0,00 15.000,00 0,00
<b>Totale MISSIONE 03</b>	<b>Ordine pubblico e sicurezza</b>	previsione di competenza <i>di cui già impegnato*</i> previsione di cassa <i>a fondo pluriennale vincolato</i>	15.000,00 0,00 15.000,00 0,00	0,00 0,00 0,00 0,00	0,00 0,00 0,00 0,00	15.000,00 0,00 15.000,00 0,00
<b>TOTALE MISSIONI</b>		previsione di competenza <i>di cui già impegnato*</i> previsione di cassa <i>a fondo pluriennale vincolato</i>	299.000,00 2.220,40 1.088.833,97 0,00	434.074,99 0,00 241.778,20 264.974,99	0,00 0,00 235,52 0,00	733.074,99 2.220,40 1.330.376,65 264.974,99
<b>TOTALE GENERALE DELLE SPESE</b>		previsione di competenza <i>di cui già impegnato*</i> previsione di cassa <i>a fondo pluriennale vincolato</i>	299.000,00 2.220,40 1.088.833,97 0,00	434.074,99 0,00 241.778,20 264.974,99	0,00 0,00 235,52 0,00	733.074,99 2.220,40 1.330.376,65 264.974,99



## SERVIZIO PROVVEDITORATO

### SPESE PER MISSIONI, PROGRAMMI E MACROAGGREGATI PER CAPITOLI

MISSIONE PROGRAMMA TITOLO MACROAGGREGATO CAPITOLO	DENOMINAZIONE		PREVISIONI INIZIALI ANNO 2019	VARIAZIONI		PREVISIONI DEFINITIVE ANNO 2019
				in aumento	in diminuzione	
<b>DISAVANZO DI AMMINISTRAZIONE</b>			0,00	0,00	0,00	0,00
<b>MISSIONE</b>	<b>01</b>	<b>Servizi istituzionali, generali e di gestione</b>				
<b>0101</b>	<b>Programma 01</b>	<b>Organi istituzionali</b>				
<b>TITOLO</b>	<b>1</b>	<b>Spese correnti</b>				
<b>Macroaggregato</b>	<b>102</b>	<b>Imposte e tasse a carico dell'ente</b>				
32513/0	TASSE E PEDAGGI AUTO RAPPRESENTANZA	previsione di competenza <i>di cui già impegnato*</i>	1.410,00 0,00	0,00 0,00	0,00 0,00	1.410,00 0,00
		previsione di cassa <i>a fondo pluriennale vincolato</i>	1.788,23 0,00	0,00 0,00	237,35 0,00	1.550,88 0,00
<b>Totale</b>	<b>102</b>	<b>Imposte e tasse a carico dell'ente</b>	<b>1.410,00</b>	<b>0,00</b>	<b>0,00</b>	<b>1.410,00</b>
<b>Macroaggregato</b>			<b>0,00</b>	<b>0,00</b>	<b>0,00</b>	<b>0,00</b>
		previsione di cassa <i>a fondo pluriennale vincolato</i>	1.788,23 0,00	0,00 0,00	237,35 0,00	1.550,88 0,00
<b>Macroaggregato</b>	<b>103</b>	<b>Acquisto di beni e servizi</b>				
30710/0	VESTIARIO PERSONALE ORGANI ISTITUZIONALI	previsione di competenza <i>di cui già impegnato*</i>	0,00 0,00	0,00 0,00	0,00 0,00	0,00 0,00
		previsione di cassa <i>a fondo pluriennale vincolato</i>	0,00 0,00	0,00 0,00	0,00 0,00	0,00 0,00
30975/0	GIORNALI, RIVISTE E PUBBLICAZIONI AFFARI ISTITUZIONALI	previsione di competenza <i>di cui già impegnato*</i>	6.700,00 0,00	0,00 0,00	0,00 0,00	6.700,00 0,00
		previsione di cassa <i>a fondo pluriennale vincolato</i>	7.323,60 0,00	0,00 0,00	0,00 0,00	7.323,60 0,00
32510/0	GESTIONE AUTO DI RAPPRESENTANZA	previsione di competenza <i>di cui già impegnato*</i>	10.000,00 0,00	0,00 0,00	0,00 0,00	10.000,00 0,00
		previsione di cassa <i>a fondo pluriennale vincolato</i>	12.435,08 0,00	0,00 0,00	1.035,29 0,00	11.399,79 0,00
32511/0	CARBURANTI AUTO RAPPRESENTANZA	previsione di competenza <i>di cui già impegnato*</i>	7.750,00 0,00	2.500,00 0,00	0,00 0,00	10.250,00 0,00
		previsione di cassa <i>a fondo pluriennale vincolato</i>	13.030,72 0,00	1.548,96 0,00	0,00 0,00	14.579,68 0,00
32512/0	MANUTENZIONE AUTO RAPPRESENTANZA	previsione di competenza <i>di cui già impegnato*</i>	3.000,00 0,00	1.500,00 0,00	0,00 0,00	4.500,00 0,00
		previsione di cassa <i>a fondo pluriennale vincolato</i>	3.000,00 0,00	1.500,00 0,00	0,00 0,00	4.500,00 0,00
32516/0	NOLEGGIO AUTO RAPPRESENTANZA	previsione di competenza <i>di cui già impegnato*</i>	10.100,00 0,00	0,00 0,00	0,00 0,00	10.100,00 0,00
		previsione di cassa <i>a fondo pluriennale vincolato</i>	10.100,00 0,00	0,00 0,00	0,00 0,00	10.100,00 0,00
<b>Totale</b>	<b>103</b>	<b>Acquisto di beni e servizi</b>	<b>37.550,00</b>	<b>4.000,00</b>	<b>0,00</b>	<b>41.550,00</b>
<b>Macroaggregato</b>			<b>0,00</b>	<b>0,00</b>	<b>0,00</b>	<b>0,00</b>
		previsione di cassa <i>a fondo pluriennale vincolato</i>	45.889,40 0,00	3.048,96 0,00	1.035,29 0,00	47.903,07 0,00
<b>Totale Titolo</b>	<b>1</b>	<b>Spese correnti</b>	<b>38.960,00</b>	<b>4.000,00</b>	<b>0,00</b>	<b>42.960,00</b>
			<b>0,00</b>	<b>0,00</b>	<b>0,00</b>	<b>0,00</b>
		previsione di cassa <i>a fondo pluriennale vincolato</i>	47.677,63 0,00	3.048,96 0,00	1.272,64 0,00	49.453,95 0,00
<b>Totale Programma</b>	<b>01</b>	<b>Organi istituzionali</b>	<b>38.960,00</b>	<b>4.000,00</b>	<b>0,00</b>	<b>42.960,00</b>
			<b>0,00</b>	<b>0,00</b>	<b>0,00</b>	<b>0,00</b>
		previsione di cassa <i>a fondo pluriennale vincolato</i>	47.677,63 0,00	3.048,96 0,00	1.272,64 0,00	49.453,95 0,00
<b>0102</b>	<b>Programma 02</b>	<b>Segreteria generale</b>				
<b>TITOLO</b>	<b>1</b>	<b>Spese correnti</b>				
<b>Macroaggregato</b>	<b>103</b>	<b>Acquisto di beni e servizi</b>				
30093/0	ALTRI BENI DI CONSUMO SEGRETERIA GENERALE	previsione di competenza <i>di cui già impegnato*</i>	10.000,00 0,00	1.000,00 0,00	0,00 0,00	11.000,00 0,00
		previsione di cassa	11.055,38	708,14	0,00	11.763,52



## SERVIZIO PROVVEDITORATO

### SPESE PER MISSIONI, PROGRAMMI E MACROAGGREGATI PER CAPITOLI

MISSIONE PROGRAMMA TITOLO MACROAGGREGATO CAPITOLO	DENOMINAZIONE		PREVISIONI INIZIALI ANNO 2019	VARIAZIONI		PREVISIONI DEFINITIVE ANNO 2019
				in aumento	in diminuzione	
		<i>a fondo pluriennale vincolato</i>	0,00	0,00	0,00	0,00
30985/0	GIORNALI, RIVISTE E PUBBLICAZIONI CONTRATTI E SPORT	previsione di competenza	0,00	0,00	0,00	0,00
		<i>di cui già impegnato*</i>	0,00	0,00	0,00	0,00
		previsione di cassa	0,00	0,00	0,00	0,00
		<i>a fondo pluriennale vincolato</i>	0,00	0,00	0,00	0,00
32032/0	SERVIZI ECONOMICI SEGRETERIA GENERALE	previsione di competenza	8.600,00	0,00	0,00	8.600,00
		<i>di cui già impegnato*</i>	0,00	0,00	0,00	0,00
		previsione di cassa	10.437,59	0,00	0,00	10.437,59
		<i>a fondo pluriennale vincolato</i>	0,00	0,00	0,00	0,00
<b>Totale 103 Macroaggregato</b>	<b>Acquisto di beni e servizi</b>	previsione di competenza	18.600,00	1.000,00	0,00	19.600,00
		<i>di cui già impegnato*</i>	0,00	0,00	0,00	0,00
		previsione di cassa	21.492,97	708,14	0,00	22.201,11
		<i>a fondo pluriennale vincolato</i>	0,00	0,00	0,00	0,00
<b>Totale Titolo 1</b>	<b>Spese correnti</b>	previsione di competenza	18.600,00	1.000,00	0,00	19.600,00
		<i>di cui già impegnato*</i>	0,00	0,00	0,00	0,00
		previsione di cassa	21.492,97	708,14	0,00	22.201,11
		<i>a fondo pluriennale vincolato</i>	0,00	0,00	0,00	0,00
<b>Totale Programma 02</b>	<b>Segreteria generale</b>	previsione di competenza	18.600,00	1.000,00	0,00	19.600,00
		<i>di cui già impegnato*</i>	0,00	0,00	0,00	0,00
		previsione di cassa	21.492,97	708,14	0,00	22.201,11
		<i>a fondo pluriennale vincolato</i>	0,00	0,00	0,00	0,00
<b>0103 Programma 03</b>	<b>Gestione economica, finanziaria, programmazione e provveditorato</b>					
<b>Titolo 1</b>	<b>Spese correnti</b>					
<b>Macroaggregato 101</b>	<b>Redditi da lavoro dipendente</b>					
31070/0	STRAORDINARIO PERSONALE PROVVEDITORATO	previsione di competenza	3.000,00	0,00	0,00	3.000,00
		<i>di cui già impegnato*</i>	0,00	0,00	0,00	0,00
		previsione di cassa	6.000,00	0,00	1.045,84	4.954,16
		<i>a fondo pluriennale vincolato</i>	0,00	0,00	0,00	0,00
<b>Totale 101 Macroaggregato</b>	<b>Redditi da lavoro dipendente</b>	previsione di competenza	3.000,00	0,00	0,00	3.000,00
		<i>di cui già impegnato*</i>	0,00	0,00	0,00	0,00
		previsione di cassa	6.000,00	0,00	1.045,84	4.954,16
		<i>a fondo pluriennale vincolato</i>	0,00	0,00	0,00	0,00
<b>Macroaggregato 103</b>	<b>Acquisto di beni e servizi</b>					
30866/0	ALTRI BENI DI CONSUMO SERVIZIO FINANZIARIO	previsione di competenza	1.000,00	0,00	0,00	1.000,00
		<i>di cui già impegnato*</i>	0,00	0,00	0,00	0,00
		previsione di cassa	1.144,20	0,00	0,00	1.144,20
		<i>a fondo pluriennale vincolato</i>	0,00	0,00	0,00	0,00
30868/0	SERVIZI ECONOMICI SERVIZIO FINANZIARIO	previsione di competenza	2.100,00	0,00	0,00	2.100,00
		<i>di cui già impegnato*</i>	0,00	0,00	0,00	0,00
		previsione di cassa	2.900,00	0,00	0,00	2.900,00
		<i>a fondo pluriennale vincolato</i>	0,00	0,00	0,00	0,00
30871/0	FORMAZIONE PROFESSIONALE PROVVEDITORATO	previsione di competenza	1.000,00	0,00	0,00	1.000,00
		<i>di cui già impegnato*</i>	0,00	0,00	0,00	0,00
		previsione di cassa	2.000,00	0,00	583,80	1.416,20
		<i>a fondo pluriennale vincolato</i>	0,00	0,00	0,00	0,00
30874/0	GIORNALI, RIVISTE E PUBBLICAZIONI PROVVEDITORATO	previsione di competenza	1.255,00	0,00	0,00	1.255,00
		<i>di cui già impegnato*</i>	0,00	0,00	0,00	0,00
		previsione di cassa	2.433,20	0,00	475,80	1.957,40
		<i>a fondo pluriennale vincolato</i>	0,00	0,00	0,00	0,00
30876/0	GIORNALI, RIVISTE E PUBBLICAZIONI FINANZIARIO	previsione di competenza	1.000,00	0,00	0,00	1.000,00
		<i>di cui già impegnato*</i>	0,00	0,00	0,00	0,00
		previsione di cassa	1.042,00	0,00	0,00	1.042,00
		<i>a fondo pluriennale vincolato</i>	0,00	0,00	0,00	0,00
31110/0	ALTRI BENI DI CONSUMO PROVVEDITORATO	previsione di competenza	1.000,00	1.000,00	0,00	2.000,00
		<i>di cui già impegnato*</i>	0,00	0,00	0,00	0,00
		previsione di cassa	1.229,91	1.000,00	0,00	2.229,91
		<i>a fondo pluriennale vincolato</i>	0,00	0,00	0,00	0,00
31112/0	CONSULENZE E SERVIZI PER PROVVEDITORATO	previsione di competenza	75.000,00	0,00	0,00	75.000,00



## SERVIZIO PROVVEDITORATO

### SPESE PER MISSIONI, PROGRAMMI E MACROAGGREGATI PER CAPITOLI

MISSIONE PROGRAMMA TITOLO MACROAGGREGATO CAPITOLO	DENOMINAZIONE		PREVISIONI INIZIALI ANNO 2019	VARIAZIONI		PREVISIONI DEFINITIVE ANNO 2019
				in aumento	in diminuzione	
		<i>di cui già impegnato*</i>	0,00	0,00	0,00	0,00
		previsione di cassa	101.298,98	0,00	8.194,45	93.104,53
		<i>a fondo pluriennale vincolato</i>	0,00	0,00	0,00	0,00
<b>Totale 103 Macroaggregato</b>	<b>Acquisto di beni e servizi</b>	previsione di competenza	82.355,00	1.000,00	0,00	83.355,00
		<i>di cui già impegnato*</i>	0,00	0,00	0,00	0,00
		previsione di cassa	112.048,29	1.000,00	9.254,05	103.794,24
		<i>a fondo pluriennale vincolato</i>	0,00	0,00	0,00	0,00
<b>Totale Titolo 1</b>	<b>Spese correnti</b>	previsione di competenza	85.355,00	1.000,00	0,00	86.355,00
		<i>di cui già impegnato*</i>	0,00	0,00	0,00	0,00
		previsione di cassa	118.048,29	1.000,00	10.299,89	108.748,40
		<i>a fondo pluriennale vincolato</i>	0,00	0,00	0,00	0,00
<b>Titolo 2</b>	<b>Spese in conto capitale</b>					
<b>Macroaggregato 202</b>	<b>Investimenti fissi lordi e acquisto di terreni</b>					
30856/0	ATTREZZATURE INFORMATICHE	previsione di competenza	0,00	0,00	0,00	0,00
		<i>di cui già impegnato*</i>	0,00	0,00	0,00	0,00
		previsione di cassa	2.874,59	0,00	485,59	2.389,00
		<i>a fondo pluriennale vincolato</i>	0,00	0,00	0,00	0,00
<b>Totale 202 Macroaggregato</b>	<b>Investimenti fissi lordi e acquisto di terreni</b>	previsione di competenza	0,00	0,00	0,00	0,00
		<i>di cui già impegnato*</i>	0,00	0,00	0,00	0,00
		previsione di cassa	2.874,59	0,00	485,59	2.389,00
		<i>a fondo pluriennale vincolato</i>	0,00	0,00	0,00	0,00
<b>Totale Titolo 2</b>	<b>Spese in conto capitale</b>	previsione di competenza	0,00	0,00	0,00	0,00
		<i>di cui già impegnato*</i>	0,00	0,00	0,00	0,00
		previsione di cassa	2.874,59	0,00	485,59	2.389,00
		<i>a fondo pluriennale vincolato</i>	0,00	0,00	0,00	0,00
<b>Totale Programma 03</b>	<b>Gestione economica, finanziaria, programmazione e provveditorato</b>	previsione di competenza	85.355,00	1.000,00	0,00	86.355,00
		<i>di cui già impegnato*</i>	0,00	0,00	0,00	0,00
		previsione di cassa	120.922,88	1.000,00	10.785,48	111.137,40
		<i>a fondo pluriennale vincolato</i>	0,00	0,00	0,00	0,00
<b>0104 Programma 04</b>	<b>Gestione delle entrate tributarie e servizi fiscali</b>					
<b>Titolo 1</b>	<b>Spese correnti</b>					
<b>Macroaggregato 103</b>	<b>Acquisto di beni e servizi</b>					
32811/0	BENI E TECNOLOGIE PER L'INNOVAZIONE (FC 10711)	previsione di competenza	0,00	10.000,00	0,00	10.000,00
		<i>di cui già impegnato*</i>	0,00	0,00	0,00	0,00
		previsione di cassa	0,00	10.000,00	0,00	10.000,00
		<i>a fondo pluriennale vincolato</i>	0,00	0,00	0,00	0,00
34700/0	ALTRI BENI DI CONSUMO SERVIZIO TRIBUTI	previsione di competenza	1.500,00	0,00	0,00	1.500,00
		<i>di cui già impegnato*</i>	0,00	0,00	0,00	0,00
		previsione di cassa	2.768,58	0,00	0,00	2.768,58
		<i>a fondo pluriennale vincolato</i>	0,00	0,00	0,00	0,00
34753/0	SERVIZI ECONOMICI FINANZE E TRIBUTI	previsione di competenza	3.220,00	0,00	0,00	3.220,00
		<i>di cui già impegnato*</i>	0,00	0,00	0,00	0,00
		previsione di cassa	3.740,00	0,00	0,00	3.740,00
		<i>a fondo pluriennale vincolato</i>	0,00	0,00	0,00	0,00
34780/0	GIORNALI, RIVISTE E PUBBLICAZIONI TRIBUTI	previsione di competenza	600,00	0,00	0,00	600,00
		<i>di cui già impegnato*</i>	0,00	0,00	0,00	0,00
		previsione di cassa	889,46	0,00	0,00	889,46
		<i>a fondo pluriennale vincolato</i>	0,00	0,00	0,00	0,00
<b>Totale 103 Macroaggregato</b>	<b>Acquisto di beni e servizi</b>	previsione di competenza	5.320,00	10.000,00	0,00	15.320,00
		<i>di cui già impegnato*</i>	0,00	0,00	0,00	0,00
		previsione di cassa	7.398,04	10.000,00	0,00	17.398,04
		<i>a fondo pluriennale vincolato</i>	0,00	0,00	0,00	0,00
<b>Totale Titolo 1</b>	<b>Spese correnti</b>	previsione di competenza	5.320,00	10.000,00	0,00	15.320,00
		<i>di cui già impegnato*</i>	0,00	0,00	0,00	0,00
		previsione di cassa	7.398,04	10.000,00	0,00	17.398,04
		<i>a fondo pluriennale vincolato</i>	0,00	0,00	0,00	0,00
<b>Totale Programma 04</b>	<b>Gestione delle entrate tributarie e servizi fiscali</b>	previsione di competenza	5.320,00	10.000,00	0,00	15.320,00
		<i>di cui già impegnato*</i>	0,00	0,00	0,00	0,00
		previsione di cassa	7.398,04	10.000,00	0,00	17.398,04
		<i>a fondo pluriennale vincolato</i>	0,00	0,00	0,00	0,00
<b>0105 Programma 05</b>	<b>Gestione dei beni demaniali e patrimoniali</b>					



## SERVIZIO PROVVEDITORATO

### SPESE PER MISSIONI, PROGRAMMI E MACROAGGREGATI PER CAPITOLI

MISSIONE PROGRAMMA TITOLO MACROAGGREGATO CAPITOLO	DENOMINAZIONE		PREVISIONI INIZIALI ANNO 2019	VARIAZIONI		PREVISIONI DEFINITIVE ANNO 2019
				in aumento	in diminuzione	
<b>Titolo 1</b>	<b>Spese correnti</b>					
<b>Macroaggregato 103</b>	<b>Acquisto di beni e servizi</b>					
34202/0	SERVIZI ECONOMICI PATRIMONIO	previsione di competenza <i>di cui già impegnato*</i> previsione di cassa <i>a fondo pluriennale vincolato</i>	3.580,00 0,00 4.260,00 0,00	0,00 0,00 0,00 0,00	0,00 0,00 0,00 0,00	3.580,00 0,00 4.260,00 0,00
34204/0	PULIZIE E VIGILANZA CASSERO	previsione di competenza <i>di cui già impegnato*</i> previsione di cassa <i>a fondo pluriennale vincolato</i>	0,00 0,00 0,00 0,00	0,00 0,00 0,00 0,00	0,00 0,00 0,00 0,00	0,00 0,00 0,00 0,00
34451/0	GIORNALI, RIVISTE E PUBBLICAZIONI PATRIMONIO	previsione di competenza <i>di cui già impegnato*</i> previsione di cassa <i>a fondo pluriennale vincolato</i>	1.310,00 0,00 1.361,22 0,00	0,00 0,00 0,00 0,00	0,00 0,00 1,22 0,00	1.310,00 0,00 1.360,00 0,00
34455/0	ALTRI BENI DI CONSUMO UFFICIO PATRIMONIO	previsione di competenza <i>di cui già impegnato*</i> previsione di cassa <i>a fondo pluriennale vincolato</i>	1.000,00 0,00 1.954,25 0,00	0,00 0,00 0,00 0,00	0,00 0,00 189,71 0,00	1.000,00 0,00 1.764,54 0,00
<b>Totale 103 Macroaggregato</b>	<b>Acquisto di beni e servizi</b>	previsione di competenza <i>di cui già impegnato*</i> previsione di cassa <i>a fondo pluriennale vincolato</i>	5.890,00 0,00 7.575,47 0,00	0,00 0,00 0,00 0,00	0,00 0,00 190,93 0,00	5.890,00 0,00 7.384,54 0,00
<b>Totale Titolo 1</b>	<b>Spese correnti</b>	previsione di competenza <i>di cui già impegnato*</i> previsione di cassa <i>a fondo pluriennale vincolato</i>	5.890,00 0,00 7.575,47 0,00	0,00 0,00 0,00 0,00	0,00 0,00 190,93 0,00	5.890,00 0,00 7.384,54 0,00
<b>Totale Programma 05</b>	<b>Gestione dei beni demaniali e patrimoniali</b>	previsione di competenza <i>di cui già impegnato*</i> previsione di cassa <i>a fondo pluriennale vincolato</i>	5.890,00 0,00 7.575,47 0,00	0,00 0,00 0,00 0,00	0,00 0,00 190,93 0,00	5.890,00 0,00 7.384,54 0,00
<b>0106 Programma 06</b>	<b>Ufficio tecnico</b>					
<b>Titolo 1</b>	<b>Spese correnti</b>					
<b>Macroaggregato 102</b>	<b>Imposte e tasse a carico dell'ente</b>					
33281/0	TASSE AUTOMOBILISTICHE AUTOVEICOLI LL. PP.	previsione di competenza <i>di cui già impegnato*</i> previsione di cassa <i>a fondo pluriennale vincolato</i>	2.800,00 0,00 4.296,50 0,00	0,00 0,00 0,00 0,00	0,00 0,00 0,00 0,00	2.800,00 0,00 4.296,50 0,00
<b>Totale 102 Macroaggregato</b>	<b>Imposte e tasse a carico dell'ente</b>	previsione di competenza <i>di cui già impegnato*</i> previsione di cassa <i>a fondo pluriennale vincolato</i>	2.800,00 0,00 4.296,50 0,00	0,00 0,00 0,00 0,00	0,00 0,00 0,00 0,00	2.800,00 0,00 4.296,50 0,00
<b>Macroaggregato 103</b>	<b>Acquisto di beni e servizi</b>					
33150/0	ACQUISTO CARBURANTI AUTOMEZZI UFFICIO TECNICO	previsione di competenza <i>di cui già impegnato*</i> previsione di cassa <i>a fondo pluriennale vincolato</i>	20.000,00 0,00 22.913,21 0,00	2.500,00 0,00 2.035,12 0,00	0,00 0,00 0,00 0,00	22.500,00 0,00 24.948,33 0,00
33160/0	GIORNALI, RIVISTE E PUBBLICAZIONI LLPP	previsione di competenza <i>di cui già impegnato*</i> previsione di cassa <i>a fondo pluriennale vincolato</i>	150,00 0,00 150,00 0,00	0,00 0,00 0,00 0,00	0,00 0,00 0,00 0,00	150,00 0,00 150,00 0,00
33270/0	VESTIARIO PERSONALE MANUTENZIONI	previsione di competenza <i>di cui già impegnato*</i> previsione di cassa <i>a fondo pluriennale vincolato</i>	0,00 0,00 0,00 0,00	0,00 0,00 0,00 0,00	0,00 0,00 0,00 0,00	0,00 0,00 0,00 0,00
33280/0	MANUTENZIONE AUTOVEETTURE UFFICIO TECNICO	previsione di competenza <i>di cui già impegnato*</i> previsione di cassa <i>a fondo pluriennale vincolato</i>	13.000,00 0,00 13.846,53 0,00	2.000,00 0,00 1.933,11 0,00	0,00 0,00 0,00 0,00	15.000,00 0,00 15.779,64 0,00



## SERVIZIO PROVVEDITORATO

### SPESE PER MISSIONI, PROGRAMMI E MACROAGGREGATI PER CAPITOLI

MISSIONE PROGRAMMA TITOLO MACROAGGREGATO CAPITOLO	DENOMINAZIONE		PREVISIONI INIZIALI ANNO 2019	VARIAZIONI		PREVISIONI DEFINITIVE ANNO 2019
				in aumento	in diminuzione	
33320/0	ALTRI BENI DI CONSUMO LLPP	previsione di competenza <i>di cui già impegnato*</i> previsione di cassa <i>a fondo pluriennale vincolato</i>	2.500,00 0,00 3.446,45 0,00	0,00 0,00 0,00 0,00	0,00 0,00 850,20 0,00	2.500,00 0,00 2.596,25 0,00
33353/0	SERVIZI ECONOMICI LAVORI PUBBLICI	previsione di competenza <i>di cui già impegnato*</i> previsione di cassa <i>a fondo pluriennale vincolato</i>	7.100,00 0,00 9.100,00 0,00	0,00 0,00 0,00 0,00	0,00 0,00 0,00 0,00	7.100,00 0,00 9.100,00 0,00
<b>Totale 103 Macroaggregato</b>	<b>Acquisto di beni e servizi</b>	previsione di competenza <i>di cui già impegnato*</i> previsione di cassa <i>a fondo pluriennale vincolato</i>	42.750,00 0,00 49.456,19 0,00	4.500,00 0,00 3.968,23 0,00	0,00 0,00 850,20 0,00	47.250,00 0,00 52.574,22 0,00
<b>Totale Titolo 1</b>	<b>Spese correnti</b>	previsione di competenza <i>di cui già impegnato*</i> previsione di cassa <i>a fondo pluriennale vincolato</i>	45.550,00 0,00 53.752,69 0,00	4.500,00 0,00 3.968,23 0,00	0,00 0,00 850,20 0,00	50.050,00 0,00 56.870,72 0,00
<b>Totale Programma 06</b>	<b>Ufficio tecnico</b>	previsione di competenza <i>di cui già impegnato*</i> previsione di cassa <i>a fondo pluriennale vincolato</i>	45.550,00 0,00 53.752,69 0,00	4.500,00 0,00 3.968,23 0,00	0,00 0,00 850,20 0,00	50.050,00 0,00 56.870,72 0,00
<b>0107 Programma 07</b>	<b>Elezioni e consultazioni popolari - Anagrafe e stato civile</b>					
<b>Titolo 1</b>	<b>Spese correnti</b>					
<b>Macroaggregato 103</b>	<b>Acquisto di beni e servizi</b>					
32210/0	BENI PER LE CONSULTAZIONI ELETTORALI	previsione di competenza <i>di cui già impegnato*</i> previsione di cassa <i>a fondo pluriennale vincolato</i>	3.000,00 0,00 3.148,82 0,00	0,00 0,00 0,00 0,00	0,00 0,00 148,82 0,00	3.000,00 0,00 3.000,00 0,00
32220/0	SPESE ECONOMICI E FUNZIONAMENTO SERVIZI DEMOGRAFICI	previsione di competenza <i>di cui già impegnato*</i> previsione di cassa <i>a fondo pluriennale vincolato</i>	17.000,00 0,00 22.361,57 0,00	0,00 0,00 0,00 0,00	3.000,00 0,00 3.243,40 0,00	14.000,00 0,00 19.118,17 0,00
33611/0	GIORNALI, RIVISTE E PUBBLICAZIONI DEMOGRAFICI	previsione di competenza <i>di cui già impegnato*</i> previsione di cassa <i>a fondo pluriennale vincolato</i>	1.090,00 0,00 1.147,06 0,00	0,00 0,00 0,00 0,00	0,00 0,00 57,06 0,00	1.090,00 0,00 1.090,00 0,00
33613/0	BENI PER CONSULTAZIONI ELETTORALI	previsione di competenza <i>di cui già impegnato*</i> previsione di cassa <i>a fondo pluriennale vincolato</i>	3.000,00 0,00 3.000,00 0,00	0,00 0,00 0,00 0,00	0,00 0,00 0,00 0,00	3.000,00 0,00 3.000,00 0,00
33618/0	SERVIZI ECONOMICI SERVIZI DEMOGRAFICI	previsione di competenza <i>di cui già impegnato*</i> previsione di cassa <i>a fondo pluriennale vincolato</i>	11.805,00 0,00 15.080,52 0,00	0,00 0,00 0,00 0,00	0,00 0,00 0,00 0,00	11.805,00 0,00 15.080,52 0,00
<b>Totale 103 Macroaggregato</b>	<b>Acquisto di beni e servizi</b>	previsione di competenza <i>di cui già impegnato*</i> previsione di cassa <i>a fondo pluriennale vincolato</i>	35.895,00 0,00 44.737,97 0,00	0,00 0,00 0,00 0,00	3.000,00 0,00 3.449,28 0,00	32.895,00 0,00 41.288,69 0,00
<b>Totale Titolo 1</b>	<b>Spese correnti</b>	previsione di competenza <i>di cui già impegnato*</i> previsione di cassa <i>a fondo pluriennale vincolato</i>	35.895,00 0,00 44.737,97 0,00	0,00 0,00 0,00 0,00	3.000,00 0,00 3.449,28 0,00	32.895,00 0,00 41.288,69 0,00
<b>Titolo 2</b>	<b>Spese in conto capitale</b>					
<b>Macroaggregato 202</b>	<b>Investimenti fissi lordi e acquisto di terreni</b>					
30857/0	IMPIANTISTICA SERVIZI DEMOGRAFICI (DISMISSIONI)	previsione di competenza <i>di cui già impegnato*</i> previsione di cassa <i>a fondo pluriennale vincolato</i>	0,00 0,00 0,00 0,00	0,00 0,00 0,00 0,00	0,00 0,00 0,00 0,00	0,00 0,00 0,00 0,00



## SERVIZIO PROVVEDITORATO

### SPESE PER MISSIONI, PROGRAMMI E MACROAGGREGATI PER CAPITOLI

MISSIONE PROGRAMMA TITOLO MACROAGGREGATO CAPITOLO	DENOMINAZIONE		PREVISIONI INIZIALI ANNO 2019	VARIAZIONI		PREVISIONI DEFINITIVE ANNO 2019
				in aumento	in diminuzione	
<b>Totale 202</b>	<b>Investimenti fissi lordi e acquisto di terreni</b>	previsione di competenza	0,00	0,00	0,00	0,00
<b>Macroaggregato</b>		<i>di cui già impegnato*</i>	0,00	0,00	0,00	0,00
		previsione di cassa	0,00	0,00	0,00	0,00
		<i>a fondo pluriennale vincolato</i>	0,00	0,00	0,00	0,00
<b>Totale Titolo 2</b>	<b>Spese in conto capitale</b>	previsione di competenza	0,00	0,00	0,00	0,00
		<i>di cui già impegnato*</i>	0,00	0,00	0,00	0,00
		previsione di cassa	0,00	0,00	0,00	0,00
		<i>a fondo pluriennale vincolato</i>	0,00	0,00	0,00	0,00
<b>Totale Programma 07</b>	<b>Elezioni e consultazioni popolari - Anagrafe e stato civile</b>	previsione di competenza	35.895,00	0,00	3.000,00	32.895,00
		<i>di cui già impegnato*</i>	0,00	0,00	0,00	0,00
		previsione di cassa	44.737,97	0,00	3.449,28	41.288,69
		<i>a fondo pluriennale vincolato</i>	0,00	0,00	0,00	0,00
<b>0108 Programma 08</b>	<b>Statistica e sistemi informativi</b>					
<b>Titolo 1</b>	<b>Spese correnti</b>					
<b>Macroaggregato 103</b>	<b>Acquisto di beni e servizi</b>					
32810/2	ALTRI BENI DI CONSUMO SISTEMI INFORMATIVI	previsione di competenza	1.500,00	1.000,00	0,00	2.500,00
		<i>di cui già impegnato*</i>	0,00	0,00	0,00	0,00
		previsione di cassa	2.848,50	961,63	0,00	3.810,13
		<i>a fondo pluriennale vincolato</i>	0,00	0,00	0,00	0,00
32810/8	GIORNALI, RIVISTE E PUBBLICAZIONI SERVIZI INFORMATIVI	previsione di competenza	3.000,00	0,00	0,00	3.000,00
		<i>di cui già impegnato*</i>	0,00	0,00	0,00	0,00
		previsione di cassa	4.565,00	0,00	263,40	4.301,60
		<i>a fondo pluriennale vincolato</i>	0,00	0,00	0,00	0,00
32812/0	SERVIZI ECONOMICI SERVIZI INFORMATIVI	previsione di competenza	1.450,00	0,00	0,00	1.450,00
		<i>di cui già impegnato*</i>	0,00	0,00	0,00	0,00
		previsione di cassa	1.550,00	0,00	0,00	1.550,00
		<i>a fondo pluriennale vincolato</i>	0,00	0,00	0,00	0,00
<b>Totale 103</b>	<b>Acquisto di beni e servizi</b>	previsione di competenza	5.950,00	1.000,00	0,00	6.950,00
<b>Macroaggregato</b>		<i>di cui già impegnato*</i>	0,00	0,00	0,00	0,00
		previsione di cassa	8.963,50	961,63	263,40	9.661,73
		<i>a fondo pluriennale vincolato</i>	0,00	0,00	0,00	0,00
<b>Totale Titolo 1</b>	<b>Spese correnti</b>	previsione di competenza	5.950,00	1.000,00	0,00	6.950,00
		<i>di cui già impegnato*</i>	0,00	0,00	0,00	0,00
		previsione di cassa	8.963,50	961,63	263,40	9.661,73
		<i>a fondo pluriennale vincolato</i>	0,00	0,00	0,00	0,00
<b>Titolo 2</b>	<b>Spese in conto capitale</b>					
<b>Macroaggregato 202</b>	<b>Investimenti fissi lordi e acquisto di terreni</b>					
30852/0	ARREDI E MATERIALI INFORMATICI (AVANZO AMM.NE)	previsione di competenza	0,00	0,00	0,00	0,00
		<i>di cui già impegnato*</i>	0,00	0,00	0,00	0,00
		previsione di cassa	0,00	0,00	0,00	0,00
		<i>a fondo pluriennale vincolato</i>	0,00	0,00	0,00	0,00
<b>Totale 202</b>	<b>Investimenti fissi lordi e acquisto di terreni</b>	previsione di competenza	0,00	0,00	0,00	0,00
<b>Macroaggregato</b>		<i>di cui già impegnato*</i>	0,00	0,00	0,00	0,00
		previsione di cassa	0,00	0,00	0,00	0,00
		<i>a fondo pluriennale vincolato</i>	0,00	0,00	0,00	0,00
<b>Totale Titolo 2</b>	<b>Spese in conto capitale</b>	previsione di competenza	0,00	0,00	0,00	0,00
		<i>di cui già impegnato*</i>	0,00	0,00	0,00	0,00
		previsione di cassa	0,00	0,00	0,00	0,00
		<i>a fondo pluriennale vincolato</i>	0,00	0,00	0,00	0,00
<b>Totale Programma 08</b>	<b>Statistica e sistemi informativi</b>	previsione di competenza	5.950,00	1.000,00	0,00	6.950,00
		<i>di cui già impegnato*</i>	0,00	0,00	0,00	0,00
		previsione di cassa	8.963,50	961,63	263,40	9.661,73
		<i>a fondo pluriennale vincolato</i>	0,00	0,00	0,00	0,00
<b>0110 Programma 10</b>	<b>Risorse umane</b>					
<b>Titolo 1</b>	<b>Spese correnti</b>					
<b>Macroaggregato 103</b>	<b>Acquisto di beni e servizi</b>					
30092/0	ALTRI BENI DI CONSUMO SERVIZIO RISORSE UMANE	previsione di competenza	1.000,00	0,00	0,00	1.000,00
		<i>di cui già impegnato*</i>	0,00	0,00	0,00	0,00
		previsione di cassa	1.650,28	0,00	0,00	1.650,28
		<i>a fondo pluriennale vincolato</i>	0,00	0,00	0,00	0,00
30587/0	SERVIZI ECONOMICI RISORSE UMANE	previsione di competenza	3.450,00	0,00	0,00	3.450,00



**SERVIZIO PROVVEDITORATO****SPESE PER MISSIONI, PROGRAMMI E MACROAGGREGATI PER CAPITOLI**

MISSIONE PROGRAMMA TITOLO MACROAGGREGATO CAPITOLO	DENOMINAZIONE		PREVISIONI INIZIALI ANNO 2019	VARIAZIONI		PREVISIONI DEFINITIVE ANNO 2019
				in aumento	in diminuzione	
		<i>di cui già impegnato*</i>	0,00	0,00	0,00	0,00
		previsione di cassa	4.200,00	0,00	0,00	4.200,00
		<i>a fondo pluriennale vincolato</i>	0,00	0,00	0,00	0,00
30890/0	GIORNALI, RIVISTE E PUBBLICAZIONI Progr. E CONTROLLO SPESA	previsione di competenza	2.825,00	0,00	0,00	2.825,00
		<i>di cui già impegnato*</i>	0,00	0,00	0,00	0,00
		previsione di cassa	3.014,42	0,00	0,42	3.014,00
		<i>a fondo pluriennale vincolato</i>	0,00	0,00	0,00	0,00
<b>Totale 103 Macroaggregato</b>	<b>Acquisto di beni e servizi</b>	previsione di competenza	7.275,00	0,00	0,00	7.275,00
		<i>di cui già impegnato*</i>	0,00	0,00	0,00	0,00
		previsione di cassa	8.864,70	0,00	0,42	8.864,28
		<i>a fondo pluriennale vincolato</i>	0,00	0,00	0,00	0,00
<b>Totale Titolo 1</b>	<b>Spese correnti</b>	previsione di competenza	7.275,00	0,00	0,00	7.275,00
		<i>di cui già impegnato*</i>	0,00	0,00	0,00	0,00
		previsione di cassa	8.864,70	0,00	0,42	8.864,28
		<i>a fondo pluriennale vincolato</i>	0,00	0,00	0,00	0,00
<b>Totale Programma 10</b>	<b>Risorse umane</b>	previsione di competenza	7.275,00	0,00	0,00	7.275,00
		<i>di cui già impegnato*</i>	0,00	0,00	0,00	0,00
		previsione di cassa	8.864,70	0,00	0,42	8.864,28
		<i>a fondo pluriennale vincolato</i>	0,00	0,00	0,00	0,00
<b>0111 Programma 11</b>	<b>Altri servizi generali</b>					
<b>Titolo 1</b>	<b>Spese correnti</b>					
<b>Macroaggregato 102</b>	<b>Imposte e tasse a carico dell'ente</b>					
34171/0	TASSE AUTOMOBILISTICHE AUTOVEICOLI SERVIZI VARI	previsione di competenza	2.100,00	0,00	0,00	2.100,00
		<i>di cui già impegnato*</i>	0,00	0,00	0,00	0,00
		previsione di cassa	2.709,93	0,00	201,82	2.508,11
		<i>a fondo pluriennale vincolato</i>	0,00	0,00	0,00	0,00
<b>Totale 102 Macroaggregato</b>	<b>Imposte e tasse a carico dell'ente</b>	previsione di competenza	2.100,00	0,00	0,00	2.100,00
		<i>di cui già impegnato*</i>	0,00	0,00	0,00	0,00
		previsione di cassa	2.709,93	0,00	201,82	2.508,11
		<i>a fondo pluriennale vincolato</i>	0,00	0,00	0,00	0,00
<b>Macroaggregato 103</b>	<b>Acquisto di beni e servizi</b>					
30850/0	BENI SPECIFICI PER UFFICI COMUNALI	previsione di competenza	8.000,00	0,00	0,00	8.000,00
		<i>di cui già impegnato*</i>	0,00	0,00	0,00	0,00
		previsione di cassa	11.914,81	0,00	0,00	11.914,81
		<i>a fondo pluriennale vincolato</i>	0,00	0,00	0,00	0,00
30864/0	BENI SPECIFICI PER CONTROLLI INTERNI	previsione di competenza	0,00	0,00	0,00	0,00
		<i>di cui già impegnato*</i>	0,00	0,00	0,00	0,00
		previsione di cassa	0,00	0,00	0,00	0,00
		<i>a fondo pluriennale vincolato</i>	0,00	0,00	0,00	0,00
30976/0	GIORNALI, RIVISTE E PUBBLICAZIONI AFFARI LEGALI	previsione di competenza	1.525,00	0,00	0,00	1.525,00
		<i>di cui già impegnato*</i>	0,00	0,00	0,00	0,00
		previsione di cassa	2.190,29	0,00	0,00	2.190,29
		<i>a fondo pluriennale vincolato</i>	0,00	0,00	0,00	0,00
31160/0	PULIZIE UFFICI COMUNALI	previsione di competenza	118.000,00	0,00	20.000,00	98.000,00
		<i>di cui già impegnato*</i>	0,00	0,00	0,00	0,00
		previsione di cassa	147.074,12	0,00	20.592,88	126.481,24
		<i>a fondo pluriennale vincolato</i>	0,00	0,00	0,00	0,00
31162/0	FORNITURA ACQUA POTABILE PER UFFICI E SERVIZI	previsione di competenza	0,00	0,00	0,00	0,00
		<i>di cui già impegnato*</i>	0,00	0,00	0,00	0,00
		previsione di cassa	0,00	0,00	0,00	0,00
		<i>a fondo pluriennale vincolato</i>	0,00	0,00	0,00	0,00
32450/0	SPESE PER FACCHINAGGI	previsione di competenza	30.000,00	20.000,00	0,00	50.000,00
		<i>di cui già impegnato*</i>	0,00	0,00	0,00	0,00
		previsione di cassa	118.100,00	20.000,00	0,00	138.100,00
		<i>a fondo pluriennale vincolato</i>	0,00	0,00	0,00	0,00
32451/0	SPESE PER FACCHINAGGI	previsione di competenza	0,00	0,00	0,00	0,00
		<i>di cui già impegnato*</i>	0,00	0,00	0,00	0,00
		previsione di cassa	0,00	0,00	0,00	0,00
		<i>a fondo pluriennale vincolato</i>	0,00	0,00	0,00	0,00



## SERVIZIO PROVVEDITORATO

## SPESE PER MISSIONI, PROGRAMMI E MACROAGGREGATI PER CAPITOLI

MISSIONE PROGRAMMA TITOLO MACROAGGREGATO CAPITOLO	DENOMINAZIONE		PREVISIONI INIZIALI ANNO 2019	VARIAZIONI		PREVISIONI DEFINITIVE ANNO 2019
				in aumento	in diminuzione	
34170/0	MANUTENZIONE AUTOMEZZI SERVIZI VARI	previsione di competenza	13.000,00	1.500,00	0,00	14.500,00
		di cui già impegnato*	0,00	0,00	0,00	0,00
		previsione di cassa	19.965,00	1.479,58	0,00	21.444,58
		a fondo pluriennale vincolato	0,00	0,00	0,00	0,00
34175/0	ACQUISTO CARBURANTI AUTOMEZZI SERVIZI VARI	previsione di competenza	5.000,00	0,00	0,00	5.000,00
		di cui già impegnato*	0,00	0,00	0,00	0,00
		previsione di cassa	5.600,58	0,00	0,00	5.600,58
		a fondo pluriennale vincolato	0,00	0,00	0,00	0,00
<b>Totale 103 Macroaggregato</b>	<b>Acquisto di beni e servizi</b>	previsione di competenza	175.525,00	21.500,00	20.000,00	177.025,00
		di cui già impegnato*	0,00	0,00	0,00	0,00
		previsione di cassa	304.844,80	21.479,58	20.592,88	305.731,50
		a fondo pluriennale vincolato	0,00	0,00	0,00	0,00
<b>Macroaggregato 110</b>	<b>Altre spese correnti</b>					
34150/0	ASSICURAZIONI DELL'ENTE	previsione di competenza	338.000,00	0,00	0,00	338.000,00
		di cui già impegnato*	0,00	0,00	0,00	0,00
		previsione di cassa	362.969,50	0,00	14,65	362.954,85
		a fondo pluriennale vincolato	0,00	0,00	0,00	0,00
<b>Totale 110 Macroaggregato</b>	<b>Altre spese correnti</b>	previsione di competenza	338.000,00	0,00	0,00	338.000,00
		di cui già impegnato*	0,00	0,00	0,00	0,00
		previsione di cassa	362.969,50	0,00	14,65	362.954,85
		a fondo pluriennale vincolato	0,00	0,00	0,00	0,00
<b>Totale Titolo 1</b>	<b>Spese correnti</b>	previsione di competenza	515.625,00	21.500,00	20.000,00	517.125,00
		di cui già impegnato*	0,00	0,00	0,00	0,00
		previsione di cassa	670.524,23	21.479,58	20.809,35	671.194,46
		a fondo pluriennale vincolato	0,00	0,00	0,00	0,00
<b>Titolo 2</b>	<b>Spese in conto capitale</b>					
<b>Macroaggregato 202</b>	<b>Investimenti fissi lordi e acquisto di terreni</b>					
30851/0	ACQUISTO ARREDI E MACCHINARI UFFICI	previsione di competenza	0,00	0,00	0,00	0,00
		di cui già impegnato*	0,00	0,00	0,00	0,00
		previsione di cassa	0,00	0,00	0,00	0,00
		a fondo pluriennale vincolato	0,00	0,00	0,00	0,00
30859/0	ACQUISTO ARREDI E MACCHINARI UFFICI (DISMISSIONI)	previsione di competenza	100.000,00	39.900,00	0,00	139.900,00
		di cui già impegnato*	0,00	0,00	0,00	0,00
		previsione di cassa	168.301,43	39.900,00	0,00	208.201,43
		a fondo pluriennale vincolato	0,00	39.900,00	0,00	39.900,00
<b>Totale 202 Macroaggregato</b>	<b>Investimenti fissi lordi e acquisto di terreni</b>	previsione di competenza	100.000,00	39.900,00	0,00	139.900,00
		di cui già impegnato*	0,00	0,00	0,00	0,00
		previsione di cassa	168.301,43	39.900,00	0,00	208.201,43
		a fondo pluriennale vincolato	0,00	39.900,00	0,00	39.900,00
<b>Totale Titolo 2</b>	<b>Spese in conto capitale</b>	previsione di competenza	100.000,00	39.900,00	0,00	139.900,00
		di cui già impegnato*	0,00	0,00	0,00	0,00
		previsione di cassa	168.301,43	39.900,00	0,00	208.201,43
		a fondo pluriennale vincolato	0,00	39.900,00	0,00	39.900,00
<b>Totale Programma 11</b>	<b>Altri servizi generali</b>	previsione di competenza	615.625,00	61.400,00	20.000,00	657.025,00
		di cui già impegnato*	0,00	0,00	0,00	0,00
		previsione di cassa	838.825,66	61.379,58	20.809,35	879.395,89
		a fondo pluriennale vincolato	0,00	39.900,00	0,00	39.900,00
<b>Totale MISSIONE 01</b>	<b>Servizi istituzionali, generali e di gestione</b>	previsione di competenza	864.420,00	82.900,00	23.000,00	924.320,00
		di cui già impegnato*	0,00	0,00	0,00	0,00
		previsione di cassa	1.160.211,51	81.066,54	37.621,70	1.203.656,35
		a fondo pluriennale vincolato	0,00	39.900,00	0,00	39.900,00

**SERVIZIO PROVVEDITORATO****SPESE PER MISSIONI, PROGRAMMI E MACROAGGREGATI PER CAPITOLI**

MISSIONE PROGRAMMA TITOLO MACROAGGREGATO CAPITOLO	DENOMINAZIONE		PREVISIONI INIZIALI ANNO 2019	VARIAZIONI		PREVISIONI DEFINITIVE ANNO 2019
				in aumento	in diminuzione	
<i>MISSIONE</i> 02	<i>Giustizia</i>					
0201 Programma 01	Uffici giudiziari					
Titolo 1	Spese correnti					
Macroaggregato 103	Acquisto di beni e servizi					
35000/0	APPALTO PULIZIE UFFICI GIUDIZIARI	previsione di competenza <i>di cui già impegnato*</i> previsione di cassa <i>a fondo pluriennale vincolato</i>	0,00 0,00 0,00 0,00	0,00 0,00 0,00 0,00	0,00 0,00 0,00 0,00	0,00 0,00 0,00 0,00
35120/0	ALTRI BENI DI CONSUMO UFFICI GIUDIZIARI	previsione di competenza <i>di cui già impegnato*</i> previsione di cassa <i>a fondo pluriennale vincolato</i>	0,00 0,00 0,00 0,00	0,00 0,00 0,00 0,00	0,00 0,00 0,00 0,00	0,00 0,00 0,00 0,00
35131/0	FORNITURA ACQUA POTABILE UFFICI GIUDIZIARI	previsione di competenza <i>di cui già impegnato*</i> previsione di cassa <i>a fondo pluriennale vincolato</i>	0,00 0,00 0,00 0,00	0,00 0,00 0,00 0,00	0,00 0,00 0,00 0,00	0,00 0,00 0,00 0,00
<b>Totale 103 Macroaggregato</b>	<b>Acquisto di beni e servizi</b>	previsione di competenza <i>di cui già impegnato*</i> previsione di cassa <i>a fondo pluriennale vincolato</i>	0,00 0,00 0,00 0,00	0,00 0,00 0,00 0,00	0,00 0,00 0,00 0,00	0,00 0,00 0,00 0,00
<b>Totale Titolo 1</b>	<b>Spese correnti</b>	previsione di competenza <i>di cui già impegnato*</i> previsione di cassa <i>a fondo pluriennale vincolato</i>	0,00 0,00 0,00 0,00	0,00 0,00 0,00 0,00	0,00 0,00 0,00 0,00	0,00 0,00 0,00 0,00
<b>Totale Programma 01</b>	<b>Uffici giudiziari</b>	previsione di competenza <i>di cui già impegnato*</i> previsione di cassa <i>a fondo pluriennale vincolato</i>	0,00 0,00 0,00 0,00	0,00 0,00 0,00 0,00	0,00 0,00 0,00 0,00	0,00 0,00 0,00 0,00
<b>Totale MISSIONE 02</b>	<b>Giustizia</b>	previsione di competenza <i>di cui già impegnato*</i> previsione di cassa <i>a fondo pluriennale vincolato</i>	0,00 0,00 0,00 0,00	0,00 0,00 0,00 0,00	0,00 0,00 0,00 0,00	0,00 0,00 0,00 0,00

**SERVIZIO PROVVEDITORATO****SPESE PER MISSIONI, PROGRAMMI E MACROAGGREGATI PER CAPITOLI**

MISSIONE PROGRAMMA TITOLO MACROAGGREGATO CAPITOLO	DENOMINAZIONE		PREVISIONI INIZIALI ANNO 2019	VARIAZIONI		PREVISIONI DEFINITIVE ANNO 2019
				in aumento	in diminuzione	
<b>MISSIONE</b> 03	<b>Ordine pubblico e sicurezza</b>					
<b>0301 Programma</b> 01	<b>Polizia locale e amministrativa</b>					
<b>TITOLO</b> 1	<b>Spese correnti</b>					
<b>Macroaggregato</b> 102	<b>Imposte e tasse a carico dell'ente</b>					
35415/0	TASSE AUTOMOBILISTICHE MEZZI POLIZIA MUNICIPALE	previsione di competenza di cui già impegnato* previsione di cassa a fondo pluriennale vincolato	2.600,00 0,00 2.600,00 0,00	0,00 0,00 0,00 0,00	0,00 0,00 0,00 0,00	2.600,00 0,00 2.600,00 0,00
<b>Totale</b> 102	<b>Imposte e tasse a carico dell'ente</b>	previsione di competenza di cui già impegnato* previsione di cassa a fondo pluriennale vincolato	2.600,00 0,00 2.600,00 0,00	0,00 0,00 0,00 0,00	0,00 0,00 0,00 0,00	2.600,00 0,00 2.600,00 0,00
<b>Macroaggregato</b> 103	<b>Acquisto di beni e servizi</b>					
34452/0	SERVIZI ECONOMICI POLIZIA MUNICIPALE	previsione di competenza di cui già impegnato* previsione di cassa a fondo pluriennale vincolato	5.000,00 0,00 11.660,72 0,00	0,00 0,00 0,00 0,00	0,00 0,00 0,00 0,00	5.000,00 0,00 11.660,72 0,00
35400/0	FORNITURA CORREDO, ARMAMENTI, ECC. AGENTI POLIZIA	previsione di competenza di cui già impegnato* previsione di cassa a fondo pluriennale vincolato	0,00 0,00 0,00 0,00	0,00 0,00 0,00 0,00	0,00 0,00 0,00 0,00	0,00 0,00 0,00 0,00
35413/0	BENI SPECIFICI POLIZIA MUNICIPALE	previsione di competenza di cui già impegnato* previsione di cassa a fondo pluriennale vincolato	20.000,00 0,00 37.519,30 0,00	27.000,00 0,00 26.790,30 0,00	0,00 0,00 0,00 0,00	47.000,00 0,00 64.309,60 0,00
35414/0	CARBURANTI POLIZIA MUNICIPALE	previsione di competenza di cui già impegnato* previsione di cassa a fondo pluriennale vincolato	33.000,00 0,00 37.630,64 0,00	0,00 0,00 0,00 0,00	0,00 0,00 0,00 0,00	33.000,00 0,00 37.630,64 0,00
35450/3	ALTRI BENI DI CONSUMO PER LA POLIZIA MUNICIPALE	previsione di competenza di cui già impegnato* previsione di cassa a fondo pluriennale vincolato	3.000,00 0,00 4.999,29 0,00	0,00 0,00 0,00 0,00	0,00 0,00 0,00 0,00	3.000,00 0,00 4.999,29 0,00
35460/0	APPALTO PULIZIE UFFICI POLIZIA MUNICIPALE	previsione di competenza di cui già impegnato* previsione di cassa a fondo pluriennale vincolato	33.000,00 0,00 41.842,01 0,00	0,00 0,00 0,00 0,00	0,00 0,00 0,00 0,00	33.000,00 0,00 41.842,01 0,00
35465/0	FORNITURA ACQUA POTABILE PER LA FUNZIONE	previsione di competenza di cui già impegnato* previsione di cassa a fondo pluriennale vincolato	800,00 0,00 2.390,93 0,00	0,00 0,00 0,00 0,00	0,00 0,00 0,00 0,00	800,00 0,00 2.390,93 0,00
35500/3	FORNITURA BENI E CORREDI POLIZIA MUNICIPALE-F.C. 7100 7200	previsione di competenza di cui già impegnato* previsione di cassa a fondo pluriennale vincolato	0,00 0,00 0,00 0,00	0,00 0,00 0,00 0,00	0,00 0,00 0,00 0,00	0,00 0,00 0,00 0,00
35500/9	ACQUISTO CARBURANTI POLIZIA MUNICIPALE-FC 7100 7200	previsione di competenza di cui già impegnato* previsione di cassa a fondo pluriennale vincolato	0,00 0,00 0,00 0,00	0,00 0,00 0,00 0,00	0,00 0,00 0,00 0,00	0,00 0,00 0,00 0,00
35500/14	SERVIZI ECONOMICI POLIZIA MUNICIPALE (FC 7100 7200)	previsione di competenza di cui già impegnato* previsione di cassa a fondo pluriennale vincolato	0,00 0,00 0,00 0,00	0,00 0,00 0,00 0,00	0,00 0,00 0,00 0,00	0,00 0,00 0,00 0,00
35500/26	GIORNALI, RIVISTE E PUBBLICAZIONI COMANDO PM FC 7100-7200	previsione di competenza di cui già impegnato* previsione di cassa	6.100,00 0,00 6.214,03	0,00 0,00 0,00	0,00 0,00 114,03	6.100,00 0,00 6.100,00

**SERVIZIO PROVVEDITORATO****SPESE PER MISSIONI, PROGRAMMI E MACROAGGREGATI PER CAPITOLI**

MISSIONE PROGRAMMA TITOLO MACROAGGREGATO CAPITOLO	DENOMINAZIONE		PREVISIONI INIZIALI ANNO 2019	VARIAZIONI		PREVISIONI DEFINITIVE ANNO 2019
				in aumento	in diminuzione	
		<i>a fondo pluriennale vincolato</i>	0,00	0,00	0,00	0,00
<b>Totale 103</b>	<b>Acquisto di beni e servizi</b>	previsione di competenza	100.900,00	27.000,00	0,00	127.900,00
<b>Macroaggregato</b>		<i>di cui già impegnato*</i>	0,00	0,00	0,00	0,00
		previsione di cassa	142.256,92	26.790,30	114,03	168.933,19
		<i>a fondo pluriennale vincolato</i>	0,00	0,00	0,00	0,00
<b>Macroaggregato 110</b>	<b>Altre spese correnti</b>					
35461/0	PREMI ASSICURATIVI POLIZIA MUNICIPALE	previsione di competenza	10.000,00	20.000,00	0,00	30.000,00
		<i>di cui già impegnato*</i>	0,00	0,00	0,00	0,00
		previsione di cassa	10.239,00	20.000,00	0,00	30.239,00
		<i>a fondo pluriennale vincolato</i>	0,00	0,00	0,00	0,00
<b>Totale 110</b>	<b>Altre spese correnti</b>	previsione di competenza	10.000,00	20.000,00	0,00	30.000,00
<b>Macroaggregato</b>		<i>di cui già impegnato*</i>	0,00	0,00	0,00	0,00
		previsione di cassa	10.239,00	20.000,00	0,00	30.239,00
		<i>a fondo pluriennale vincolato</i>	0,00	0,00	0,00	0,00
<b>Totale Titolo 1</b>	<b>Spese correnti</b>	previsione di competenza	113.500,00	47.000,00	0,00	160.500,00
		<i>di cui già impegnato*</i>	0,00	0,00	0,00	0,00
		previsione di cassa	155.095,92	46.790,30	114,03	201.772,19
		<i>a fondo pluriennale vincolato</i>	0,00	0,00	0,00	0,00
<b>Totale Programma 01</b>	<b>Polizia locale e amministrativa</b>	previsione di competenza	113.500,00	47.000,00	0,00	160.500,00
		<i>di cui già impegnato*</i>	0,00	0,00	0,00	0,00
		previsione di cassa	155.095,92	46.790,30	114,03	201.772,19
		<i>a fondo pluriennale vincolato</i>	0,00	0,00	0,00	0,00
<b>Totale MISSIONE 03</b>	<b>Ordine pubblico e sicurezza</b>	previsione di competenza	113.500,00	47.000,00	0,00	160.500,00
		<i>di cui già impegnato*</i>	0,00	0,00	0,00	0,00
		previsione di cassa	155.095,92	46.790,30	114,03	201.772,19
		<i>a fondo pluriennale vincolato</i>	0,00	0,00	0,00	0,00



## SERVIZIO PROVVEDITORATO

### SPESE PER MISSIONI, PROGRAMMI E MACROAGGREGATI PER CAPITOLI

MISSIONE PROGRAMMA TITOLO MACROAGGREGATO CAPITOLO	DENOMINAZIONE		PREVISIONI INIZIALI ANNO 2019	VARIAZIONI		PREVISIONI DEFINITIVE ANNO 2019
				in aumento	in diminuzione	
<b>MISSIONE</b>	<b>04</b>	<b>Istruzione e diritto allo studio</b>				
<b>0401 Programma</b>	<b>01</b>	<b>Istruzione prescolastica</b>				
<b>TITOLO</b>	<b>1</b>	<b>Spese correnti</b>				
<b>Macroaggregato</b>	<b>103</b>	<b>Acquisto di beni e servizi</b>				
35915/0	FORNITURA ACQUA POTABILE MATERNE COMUNALI	previsione di competenza di cui già impegnato* previsione di cassa a fondo pluriennale vincolato	13.000,00 0,00 31.570,57 0,00	0,00 0,00 0,00 0,00	0,00 0,00 4.296,67 0,00	13.000,00 0,00 27.273,90 0,00
<b>Totale</b>	<b>103</b>	<b>Acquisto di beni e servizi</b>	13.000,00 0,00 31.570,57 0,00	0,00 0,00 0,00 0,00	0,00 0,00 4.296,67 0,00	13.000,00 0,00 27.273,90 0,00
<b>Macroaggregato</b>						
<b>Totale Titolo</b>	<b>1</b>	<b>Spese correnti</b>	13.000,00 0,00 31.570,57 0,00	0,00 0,00 0,00 0,00	0,00 0,00 4.296,67 0,00	13.000,00 0,00 27.273,90 0,00
<b>Totale Programma</b>	<b>01</b>	<b>Istruzione prescolastica</b>	13.000,00 0,00 31.570,57 0,00	0,00 0,00 0,00 0,00	0,00 0,00 4.296,67 0,00	13.000,00 0,00 27.273,90 0,00
<b>0406 Programma</b>	<b>06</b>	<b>Servizi ausiliari all'istruzione</b>				
<b>TITOLO</b>	<b>1</b>	<b>Spese correnti</b>				
<b>Macroaggregato</b>	<b>103</b>	<b>Acquisto di beni e servizi</b>				
36651/0	SPESE ECONOMICHE E FUNZIONAMENTO SERVIZI EDUCATIVI	previsione di competenza di cui già impegnato* previsione di cassa a fondo pluriennale vincolato	4.000,00 0,00 5.065,01 0,00	0,00 0,00 0,00 0,00	0,00 0,00 0,46 0,00	4.000,00 0,00 5.064,55 0,00
39136/0	GIORNALI, RIVISTE E PUBBLICAZIONI SERVIZI EDUCATIVI	previsione di competenza di cui già impegnato* previsione di cassa a fondo pluriennale vincolato	600,00 0,00 980,00 0,00	0,00 0,00 0,00 0,00	0,00 0,00 0,00 0,00	600,00 0,00 980,00 0,00
39157/0	SERVIZI ECONOMICI SERVIZI EDUCATIVI	previsione di competenza di cui già impegnato* previsione di cassa a fondo pluriennale vincolato	1.450,00 0,00 2.050,00 0,00	0,00 0,00 0,00 0,00	0,00 0,00 0,00 0,00	1.450,00 0,00 2.050,00 0,00
39159/0	APPALTO PULIZIE UFFICI SERVIZI EDUCATIVI	previsione di competenza di cui già impegnato* previsione di cassa a fondo pluriennale vincolato	20.300,00 0,00 25.300,00 0,00	0,00 0,00 0,00 0,00	0,00 0,00 0,00 0,00	20.300,00 0,00 25.300,00 0,00
39166/0	FORNITURA ACQUA POTABILE PER LA FUNZIONE	previsione di competenza di cui già impegnato* previsione di cassa a fondo pluriennale vincolato	70.000,00 0,00 73.496,10 0,00	0,00 0,00 0,00 0,00	0,00 0,00 27,87 0,00	70.000,00 0,00 73.468,23 0,00
39168/0	FORNITURA ACQUA POTABILE PER LA FUNZIONE	previsione di competenza di cui già impegnato* previsione di cassa a fondo pluriennale vincolato	0,00 0,00 0,00 0,00	0,00 0,00 0,00 0,00	0,00 0,00 0,00 0,00	0,00 0,00 0,00 0,00
<b>Totale</b>	<b>103</b>	<b>Acquisto di beni e servizi</b>	96.350,00 0,00 106.891,11 0,00	0,00 0,00 0,00 0,00	0,00 0,00 28,33 0,00	96.350,00 0,00 106.862,78 0,00
<b>Macroaggregato</b>						
<b>Macroaggregato</b>	<b>110</b>	<b>Altre spese correnti</b>				
39161/0	PREMI ASSICURATIVI SERVIZI EDUCATIVI	previsione di competenza di cui già impegnato* previsione di cassa a fondo pluriennale vincolato	5.000,00 0,00 5.218,00 0,00	5.000,00 0,00 5.000,00 0,00	0,00 0,00 0,00 0,00	10.000,00 0,00 10.218,00 0,00

**SERVIZIO PROVVEDITORATO****SPESE PER MISSIONI, PROGRAMMI E MACROAGGREGATI PER CAPITOLI**

MISSIONE PROGRAMMA TITOLO MACROAGGREGATO CAPITOLO	DENOMINAZIONE		PREVISIONI INIZIALI ANNO 2019	VARIAZIONI		PREVISIONI DEFINITIVE ANNO 2019
				in aumento	in diminuzione	
<b>Totale 110</b>	<b>Altre spese correnti</b>	previsione di competenza	5.000,00	5.000,00	0,00	10.000,00
<b>Macroaggregato</b>		<i>di cui già impegnato*</i>	0,00	0,00	0,00	0,00
		previsione di cassa	5.218,00	5.000,00	0,00	10.218,00
		<i>a fondo pluriennale vincolato</i>	0,00	0,00	0,00	0,00
<b>Totale Titolo 1</b>	<b>Spese correnti</b>	previsione di competenza	101.350,00	5.000,00	0,00	106.350,00
		<i>di cui già impegnato*</i>	0,00	0,00	0,00	0,00
		previsione di cassa	112.109,11	5.000,00	28,33	117.080,78
		<i>a fondo pluriennale vincolato</i>	0,00	0,00	0,00	0,00
<b>Totale Programma 06</b>	<b>Servizi ausiliari all'istruzione</b>	previsione di competenza	101.350,00	5.000,00	0,00	106.350,00
		<i>di cui già impegnato*</i>	0,00	0,00	0,00	0,00
		previsione di cassa	112.109,11	5.000,00	28,33	117.080,78
		<i>a fondo pluriennale vincolato</i>	0,00	0,00	0,00	0,00
<b>Totale MISSIONE 04</b>	<b>Istruzione e diritto allo studio</b>	previsione di competenza	114.350,00	5.000,00	0,00	119.350,00
		<i>di cui già impegnato*</i>	0,00	0,00	0,00	0,00
		previsione di cassa	143.679,68	5.000,00	4.325,00	144.354,68
		<i>a fondo pluriennale vincolato</i>	0,00	0,00	0,00	0,00

**SERVIZIO PROVVEDITORATO****SPESE PER MISSIONI, PROGRAMMI E MACROAGGREGATI PER CAPITOLI**

MISSIONE PROGRAMMA TITOLO MACROAGGREGATO CAPITOLO	DENOMINAZIONE		PREVISIONI INIZIALI ANNO 2019	VARIAZIONI		PREVISIONI DEFINITIVE ANNO 2019
				in aumento	in diminuzione	
<b>MISSIONE</b> 05	<b>Tutela e valorizzazione dei beni e delle attività culturali</b>					
<b>0502 Programma</b> 02	<b>Attività culturali e interventi diversi nel settore culturale</b>					
<b>TITOLO</b> 1	<b>Spese correnti</b>					
<b>Macroaggregato</b> 103	<b>Acquisto di beni e servizi</b>					
39521/0	SERVIZI LOGISTICI BIBLIOTECA	previsione di competenza di cui già impegnato* previsione di cassa a fondo pluriennale vincolato	296.000,00 0,00 493.534,82 0,00	0,00 0,00 0,00 0,00	0,00 0,00 0,00 0,00	296.000,00 0,00 493.534,82 0,00
39522/0	SERVIZI ECONOMICI BIBLIOTECA	previsione di competenza di cui già impegnato* previsione di cassa a fondo pluriennale vincolato	3.000,00 0,00 4.250,00 0,00	0,00 0,00 0,00 0,00	0,00 0,00 0,00 0,00	3.000,00 0,00 4.250,00 0,00
39532/0	SERVIZI ECONOMICI MUSEO ARCHEOLOGICO (RILEVANTE IVA)	previsione di competenza di cui già impegnato* previsione di cassa a fondo pluriennale vincolato	720,00 0,00 887,49 0,00	0,00 0,00 0,00 0,00	0,00 0,00 0,00 0,00	720,00 0,00 887,49 0,00
39539/0	APPALTO PULIZIE MUSEO E BIBLIOTECA (RILEV IVA)	previsione di competenza di cui già impegnato* previsione di cassa a fondo pluriennale vincolato	55.700,00 0,00 74.292,40 0,00	0,00 0,00 0,00 0,00	0,00 0,00 0,00 0,00	55.700,00 0,00 74.292,40 0,00
39555/5	SPESE ECONOMICI E FUNZIONAMENTO BIBLIOTECA COMUNALE	previsione di competenza di cui già impegnato* previsione di cassa a fondo pluriennale vincolato	1.500,00 0,00 3.000,00 0,00	0,00 0,00 0,00 0,00	0,00 0,00 0,00 0,00	1.500,00 0,00 3.000,00 0,00
39560/2	SPESE ECONOMICI E FUNZIONAMENTO MUSEO ARCHEOLOGICO - (RILEVANTE AI FINI IVA)	previsione di competenza di cui già impegnato* previsione di cassa a fondo pluriennale vincolato	1.500,00 0,00 1.800,00 0,00	0,00 0,00 0,00 0,00	0,00 0,00 0,00 0,00	1.500,00 0,00 1.800,00 0,00
40360/0	GIORNALI, RIVISTE E PUBBLICAZIONI CULTURA	previsione di competenza di cui già impegnato* previsione di cassa a fondo pluriennale vincolato	1.000,00 0,00 4.070,90 0,00	0,00 0,00 0,00 0,00	0,00 0,00 426,70 0,00	1.000,00 0,00 3.644,20 0,00
40458/0	SERVIZI ECONOMICI TEATRO	previsione di competenza di cui già impegnato* previsione di cassa a fondo pluriennale vincolato	1.460,00 0,00 2.161,77 0,00	0,00 0,00 0,00 0,00	0,00 0,00 3,89 0,00	1.460,00 0,00 2.157,88 0,00
40466/0	FORNITURA ACQUA POTABILE PER LA FUNZIONE (RILEVANTE IVA)	previsione di competenza di cui già impegnato* previsione di cassa a fondo pluriennale vincolato	700,00 0,00 3.645,28 0,00	0,00 0,00 0,00 0,00	0,00 0,00 1.700,08 0,00	700,00 0,00 1.945,20 0,00
40537/0	SERVIZI ECONOMICI SERVIZIO CULTURA	previsione di competenza di cui già impegnato* previsione di cassa a fondo pluriennale vincolato	1.150,00 0,00 1.600,00 0,00	0,00 0,00 0,00 0,00	0,00 0,00 0,00 0,00	1.150,00 0,00 1.600,00 0,00
40961/0	SPESE ECONOMICI E FUNZIONAMENTO SERVIZIO CULTURA	previsione di competenza di cui già impegnato* previsione di cassa a fondo pluriennale vincolato	1.000,00 0,00 1.303,05 0,00	0,00 0,00 0,00 0,00	0,00 0,00 0,00 0,00	1.000,00 0,00 1.303,05 0,00
40962/0	SPESE ECONOMICI E FUNZIONAMENTO TEATRO (RILEVANTE IVA)	previsione di competenza di cui già impegnato* previsione di cassa a fondo pluriennale vincolato	1.500,00 0,00 2.816,53 0,00	0,00 0,00 0,00 0,00	0,00 0,00 0,00 0,00	1.500,00 0,00 2.816,53 0,00



**SERVIZIO PROVVEDITORATO****SPESE PER MISSIONI, PROGRAMMI E MACROAGGREGATI PER CAPITOLI**

MISSIONE PROGRAMMA TITOLO MACROAGGREGATO CAPITOLO	DENOMINAZIONE		PREVISIONI INIZIALI ANNO 2019	VARIAZIONI		PREVISIONI DEFINITIVE ANNO 2019
				in aumento	in diminuzione	
<b>Totale 103 Macroaggregato</b>	<b>Acquisto di beni e servizi</b>	previsione di competenza <i>di cui già impegnato*</i> previsione di cassa <i>a fondo pluriennale vincolato</i>	365.230,00 0,00 593.362,24 0,00	0,00 0,00 0,00 0,00	0,00 0,00 2.130,67 0,00	365.230,00 0,00 591.231,57 0,00
<b>Macroaggregato 110</b>	<b>Altre spese correnti</b>					
39540/0	PREMI ASSICURATIVI BIBLIOTECA-MUSEO (RILEVANTE IVA)	previsione di competenza <i>di cui già impegnato*</i> previsione di cassa <i>a fondo pluriennale vincolato</i>	10.000,00 0,00 11.200,00 0,00	5.000,00 0,00 5.000,00 0,00	0,00 0,00 0,00 0,00	15.000,00 0,00 16.200,00 0,00
40461/0	PREMI ASSICURATIVI TEATRO	previsione di competenza <i>di cui già impegnato*</i> previsione di cassa <i>a fondo pluriennale vincolato</i>	5.000,00 0,00 5.000,00 0,00	2.000,00 0,00 2.000,00 0,00	0,00 0,00 0,00 0,00	7.000,00 0,00 7.000,00 0,00
<b>Totale 110 Macroaggregato</b>	<b>Altre spese correnti</b>	previsione di competenza <i>di cui già impegnato*</i> previsione di cassa <i>a fondo pluriennale vincolato</i>	15.000,00 0,00 16.200,00 0,00	7.000,00 0,00 7.000,00 0,00	0,00 0,00 0,00 0,00	22.000,00 0,00 23.200,00 0,00
<b>Totale Titolo 1</b>	<b>Spese correnti</b>	previsione di competenza <i>di cui già impegnato*</i> previsione di cassa <i>a fondo pluriennale vincolato</i>	380.230,00 0,00 609.562,24 0,00	7.000,00 0,00 7.000,00 0,00	0,00 0,00 2.130,67 0,00	387.230,00 0,00 614.431,57 0,00
<b>Totale Programma 02</b>	<b>Attività culturali e interventi diversi nel settore culturale</b>	previsione di competenza <i>di cui già impegnato*</i> previsione di cassa <i>a fondo pluriennale vincolato</i>	380.230,00 0,00 609.562,24 0,00	7.000,00 0,00 7.000,00 0,00	0,00 0,00 2.130,67 0,00	387.230,00 0,00 614.431,57 0,00
<b>Totale MISSIONE 05</b>	<b>Tutela e valorizzazione dei beni e delle attività culturali</b>	previsione di competenza <i>di cui già impegnato*</i> previsione di cassa <i>a fondo pluriennale vincolato</i>	380.230,00 0,00 609.562,24 0,00	7.000,00 0,00 7.000,00 0,00	0,00 0,00 2.130,67 0,00	387.230,00 0,00 614.431,57 0,00



## SERVIZIO PROVVEDITORATO

### SPESE PER MISSIONI, PROGRAMMI E MACROAGGREGATI PER CAPITOLI

MISSIONE PROGRAMMA TITOLO MACROAGGREGATO CAPITOLO	DENOMINAZIONE		PREVISIONI INIZIALI ANNO 2019	VARIAZIONI		PREVISIONI DEFINITIVE ANNO2019
				in aumento	in diminuzione	
<b>MISSIONE 06</b>	<b>Politiche giovanili, sport e tempo libero</b>					
<b>0601 Programma 01</b>	<b>Sport e tempo libero</b>					
<b>TITOLO 1</b>	<b>Spese correnti</b>					
<b>Macroaggregato 103</b>	<b>Acquisto di beni e servizi</b>					
46831/0	FORNITURA ACQUA PER PISCINE (RILEVANTE IVA)	previsione di competenza di cui già impegnato* previsione di cassa a fondo pluriennale vincolato	90.000,00 0,00 130.049,83 0,00	0,00 0,00 0,00 0,00	0,00 0,00 41,31 0,00	90.000,00 0,00 130.008,52 0,00
46832/0	FORNITURA ACQUA PER PISCINE - RIL. IVA	previsione di competenza di cui già impegnato* previsione di cassa a fondo pluriennale vincolato	0,00 0,00 0,00 0,00	0,00 0,00 0,00 0,00	0,00 0,00 0,00 0,00	0,00 0,00 0,00 0,00
46857/0	SERVIZI ECONOMICI UFFICIO SPORT	previsione di competenza di cui già impegnato* previsione di cassa a fondo pluriennale vincolato	0,00 0,00 0,00 0,00	0,00 0,00 0,00 0,00	0,00 0,00 0,00 0,00	0,00 0,00 0,00 0,00
<b>Totale 103 Macroaggregato</b>	<b>Acquisto di beni e servizi</b>	previsione di competenza di cui già impegnato* previsione di cassa a fondo pluriennale vincolato	90.000,00 0,00 130.049,83 0,00	0,00 0,00 0,00 0,00	0,00 0,00 41,31 0,00	90.000,00 0,00 130.008,52 0,00
<b>Totale Titolo 1</b>	<b>Spese correnti</b>	previsione di competenza di cui già impegnato* previsione di cassa a fondo pluriennale vincolato	90.000,00 0,00 130.049,83 0,00	0,00 0,00 0,00 0,00	0,00 0,00 41,31 0,00	90.000,00 0,00 130.008,52 0,00
<b>TITOLO 2</b>	<b>Spese in conto capitale</b>					
<b>Macroaggregato 202</b>	<b>Investimenti fissi lordi e acquisto di terreni</b>					
68060/0	ACQUISIZIONE ATTREZZATURE SPORTIVE (FC C. 11900)	previsione di competenza di cui già impegnato* previsione di cassa a fondo pluriennale vincolato	0,00 0,00 0,00 0,00	0,00 0,00 0,00 0,00	0,00 0,00 0,00 0,00	0,00 0,00 0,00 0,00
<b>Totale 202 Macroaggregato</b>	<b>Investimenti fissi lordi e acquisto di terreni</b>	previsione di competenza di cui già impegnato* previsione di cassa a fondo pluriennale vincolato	0,00 0,00 0,00 0,00	0,00 0,00 0,00 0,00	0,00 0,00 0,00 0,00	0,00 0,00 0,00 0,00
<b>Totale Titolo 2</b>	<b>Spese in conto capitale</b>	previsione di competenza di cui già impegnato* previsione di cassa a fondo pluriennale vincolato	0,00 0,00 0,00 0,00	0,00 0,00 0,00 0,00	0,00 0,00 0,00 0,00	0,00 0,00 0,00 0,00
<b>Totale Programma 01</b>	<b>Sport e tempo libero</b>	previsione di competenza di cui già impegnato* previsione di cassa a fondo pluriennale vincolato	90.000,00 0,00 130.049,83 0,00	0,00 0,00 0,00 0,00	0,00 0,00 41,31 0,00	90.000,00 0,00 130.008,52 0,00
<b>Totale MISSIONE 06</b>	<b>Politiche giovanili, sport e tempo libero</b>	previsione di competenza di cui già impegnato* previsione di cassa a fondo pluriennale vincolato	90.000,00 0,00 130.049,83 0,00	0,00 0,00 0,00 0,00	0,00 0,00 41,31 0,00	90.000,00 0,00 130.008,52 0,00

**SERVIZIO PROVVEDITORATO****SPESE PER MISSIONI, PROGRAMMI E MACROAGGREGATI PER CAPITOLI**

MISSIONE PROGRAMMA TITOLO MACROAGGREGATO CAPITOLO	DENOMINAZIONE		PREVISIONI INIZIALI ANNO 2019	VARIAZIONI		PREVISIONI DEFINITIVE ANNO 2019
				in aumento	in diminuzione	
<i>MISSIONE</i> 07	<i>Turismo</i>					
0701 Programma 01	Sviluppo e valorizzazione del turismo					
Titolo 1	Spese correnti					
Macroaggregato 103	Acquisto di beni e servizi					
49530/0	SPESE ECONOMICHE E FUNZIONAMENTO SERVIZIO TURISMO	previsione di competenza <i>di cui già impegnato*</i> previsione di cassa <i>a fondo pluriennale vincolato</i>	500,00 0,00 1.110,00 0,00	0,00 0,00 0,00 0,00	0,00 0,00 110,00 0,00	500,00 0,00 1.000,00 0,00
49541/0	GIORNALI, RIVISTE E PUBBLICAZIONI TURISMO	previsione di competenza <i>di cui già impegnato*</i> previsione di cassa <i>a fondo pluriennale vincolato</i>	450,00 0,00 778,00 0,00	0,00 0,00 0,00 0,00	0,00 0,00 0,00 0,00	450,00 0,00 778,00 0,00
49544/0	APPALTO PULIZIE UFFICI TURISMO	previsione di competenza <i>di cui già impegnato*</i> previsione di cassa <i>a fondo pluriennale vincolato</i>	20.000,00 0,00 25.000,00 0,00	0,00 0,00 0,00 0,00	0,00 0,00 0,00 0,00	20.000,00 0,00 25.000,00 0,00
<b>Totale 103 Macroaggregato</b>	<b>Acquisto di beni e servizi</b>	previsione di competenza <i>di cui già impegnato*</i> previsione di cassa <i>a fondo pluriennale vincolato</i>	20.950,00 0,00 26.888,00 0,00	0,00 0,00 0,00 0,00	0,00 0,00 110,00 0,00	20.950,00 0,00 26.778,00 0,00
<b>Totale Titolo 1</b>	<b>Spese correnti</b>	previsione di competenza <i>di cui già impegnato*</i> previsione di cassa <i>a fondo pluriennale vincolato</i>	20.950,00 0,00 26.888,00 0,00	0,00 0,00 0,00 0,00	0,00 0,00 110,00 0,00	20.950,00 0,00 26.778,00 0,00
<b>Totale Programma 01</b>	<b>Sviluppo e valorizzazione del turismo</b>	previsione di competenza <i>di cui già impegnato*</i> previsione di cassa <i>a fondo pluriennale vincolato</i>	20.950,00 0,00 26.888,00 0,00	0,00 0,00 0,00 0,00	0,00 0,00 110,00 0,00	20.950,00 0,00 26.778,00 0,00
<b>Totale MISSIONE 07</b>	<b>Turismo</b>	previsione di competenza <i>di cui già impegnato*</i> previsione di cassa <i>a fondo pluriennale vincolato</i>	20.950,00 0,00 26.888,00 0,00	0,00 0,00 0,00 0,00	0,00 0,00 110,00 0,00	20.950,00 0,00 26.778,00 0,00

**SERVIZIO PROVVEDITORATO****SPESE PER MISSIONI, PROGRAMMI E MACROAGGREGATI PER CAPITOLI**

MISSIONE PROGRAMMA TITOLO MACROAGGREGATO CAPITOLO	DENOMINAZIONE		PREVISIONI INIZIALI ANNO 2019	VARIAZIONI		PREVISIONI DEFINITIVE ANNO 2019
				in aumento	in diminuzione	
<b>MISSIONE 08</b>	<b>Aspetto del territorio ed edilizia abitativa</b>					
<b>0801 Programma 01</b>	<b>Urbanistica e assetto del territorio</b>					
<b>TITOLO 1</b>	<b>Spese correnti</b>					
<b>Macroaggregato 103</b>	<b>Acquisto di beni e servizi</b>					
41622/0	SERVIZI ECONOMICI GESTIONE DEL TERRITORIO	previsione di competenza di cui già impegnato* previsione di cassa a fondo pluriennale vincolato	5.730,00 0,00 6.760,00 0,00	0,00 0,00 0,00 0,00	0,00 0,00 0,00 0,00	5.730,00 0,00 6.760,00 0,00
41628/0	APPALTO PULIZIE GESTIONE DEL TERRITORIO	previsione di competenza di cui già impegnato* previsione di cassa a fondo pluriennale vincolato	32.500,00 0,00 43.500,00 0,00	0,00 0,00 0,00 0,00	0,00 0,00 0,00 0,00	32.500,00 0,00 43.500,00 0,00
41634/0	FORNITURA ACQUA POTABILE PER LA FUNZIONE	previsione di competenza di cui già impegnato* previsione di cassa a fondo pluriennale vincolato	20.000,00 0,00 29.265,71 0,00	0,00 0,00 0,00 0,00	0,00 0,00 0,00 0,00	20.000,00 0,00 29.265,71 0,00
41637/0	FORNITURA ACQUA POTABILE PER LA FUNZIONE	previsione di competenza di cui già impegnato* previsione di cassa a fondo pluriennale vincolato	0,00 0,00 0,00 0,00	0,00 0,00 0,00 0,00	0,00 0,00 0,00 0,00	0,00 0,00 0,00 0,00
41641/0	GIORNALI, RIVISTE E PUBBLICAZIONI GESTIONE TERRITORIO	previsione di competenza di cui già impegnato* previsione di cassa a fondo pluriennale vincolato	1.000,00 0,00 2.578,00 0,00	0,00 0,00 0,00 0,00	0,00 0,00 0,00 0,00	1.000,00 0,00 2.578,00 0,00
41645/0	SPESE ECONOMICI E FUNZIONAMENTO GESTIONE DEL	previsione di competenza di cui già impegnato* previsione di cassa a fondo pluriennale vincolato	1.500,00 0,00 2.954,00 0,00	0,00 0,00 0,00 0,00	0,00 0,00 0,00 0,00	1.500,00 0,00 2.954,00 0,00
<b>Totale Macroaggregato 103</b>	<b>Acquisto di beni e servizi</b>	previsione di competenza di cui già impegnato* previsione di cassa a fondo pluriennale vincolato	60.730,00 0,00 85.057,71 0,00	0,00 0,00 0,00 0,00	0,00 0,00 0,00 0,00	60.730,00 0,00 85.057,71 0,00
<b>Macroaggregato 110</b>	<b>Altre spese correnti</b>					
41629/0	PREMI ASSICURATIVI GESTIONE DEL TERRITORIO	previsione di competenza di cui già impegnato* previsione di cassa a fondo pluriennale vincolato	5.000,00 0,00 5.000,00 0,00	0,00 0,00 0,00 0,00	0,00 0,00 0,00 0,00	5.000,00 0,00 5.000,00 0,00
<b>Totale Macroaggregato 110</b>	<b>Altre spese correnti</b>	previsione di competenza di cui già impegnato* previsione di cassa a fondo pluriennale vincolato	5.000,00 0,00 5.000,00 0,00	0,00 0,00 0,00 0,00	0,00 0,00 0,00 0,00	5.000,00 0,00 5.000,00 0,00
<b>Totale Titolo 1</b>	<b>Spese correnti</b>	previsione di competenza di cui già impegnato* previsione di cassa a fondo pluriennale vincolato	65.730,00 0,00 90.057,71 0,00	0,00 0,00 0,00 0,00	0,00 0,00 0,00 0,00	65.730,00 0,00 90.057,71 0,00
<b>Totale Programma 01</b>	<b>Urbanistica e assetto del territorio</b>	previsione di competenza di cui già impegnato* previsione di cassa a fondo pluriennale vincolato	65.730,00 0,00 90.057,71 0,00	0,00 0,00 0,00 0,00	0,00 0,00 0,00 0,00	65.730,00 0,00 90.057,71 0,00
<b>Totale MISSIONE 08</b>	<b>Aspetto del territorio ed edilizia abitativa</b>	previsione di competenza di cui già impegnato* previsione di cassa a fondo pluriennale vincolato	65.730,00 0,00 90.057,71 0,00	0,00 0,00 0,00 0,00	0,00 0,00 0,00 0,00	65.730,00 0,00 90.057,71 0,00

**SERVIZIO PROVVEDITORATO****SPESE PER MISSIONI, PROGRAMMI E MACROAGGREGATI PER CAPITOLI**

MISSIONE PROGRAMMA TITOLO MACROAGGREGATO CAPITOLO	DENOMINAZIONE		PREVISIONI INIZIALI ANNO 2019	VARIAZIONI		PREVISIONI DEFINITIVE ANNO 2019
				in aumento	in diminuzione	
<b>MISSIONE 09</b>	<b>Sviluppo sostenibile e tutela del territorio e dell'ambiente</b>					
<b>0902 Programma 02</b>	<b>Tutela, valorizzazione e recupero ambientale</b>					
<b>TITOLO 1</b>	<b>Spese correnti</b>					
<b>Macroaggregato 103</b>	<b>Acquisto di beni e servizi</b>					
46522/0	FORNITURA ACQUA POTABILE PER LA FUNZIONE	previsione di competenza	47.000,00	0,00	0,00	47.000,00
		di cui già impegnato*	0,00	0,00	0,00	0,00
		previsione di cassa	136.731,61	0,00	36.706,06	100.025,55
		a fondo pluriennale vincolato	0,00	0,00	0,00	0,00
46526/0	FORNITURA ACQUA POTABILE PER LA FUNZIONE	previsione di competenza	0,00	0,00	0,00	0,00
		di cui già impegnato*	0,00	0,00	0,00	0,00
		previsione di cassa	0,00	0,00	0,00	0,00
		a fondo pluriennale vincolato	0,00	0,00	0,00	0,00
46573/0	SPESE ECONOMICHE E FUNZIONAMENTO SERVIZIO AMBIENTE	previsione di competenza	2.000,00	0,00	0,00	2.000,00
		di cui già impegnato*	0,00	0,00	0,00	0,00
		previsione di cassa	2.301,06	0,00	111,02	2.190,04
		a fondo pluriennale vincolato	0,00	0,00	0,00	0,00
46574/0	SERVIZI ECONOMICHE AMBIENTE	previsione di competenza	2.650,00	0,00	0,00	2.650,00
		di cui già impegnato*	0,00	0,00	0,00	0,00
		previsione di cassa	3.150,00	0,00	0,00	3.150,00
		a fondo pluriennale vincolato	0,00	0,00	0,00	0,00
<b>Totale Macroaggregato 103</b>	<b>Acquisto di beni e servizi</b>	previsione di competenza	51.650,00	0,00	0,00	51.650,00
		di cui già impegnato*	0,00	0,00	0,00	0,00
		previsione di cassa	142.182,67	0,00	36.817,08	105.365,59
		a fondo pluriennale vincolato	0,00	0,00	0,00	0,00
<b>Macroaggregato 110</b>	<b>Altre spese correnti</b>					
46516/0	PREMI ASSICURATIVI PARCHI GIARDINI	previsione di competenza	10.000,00	3.000,00	0,00	13.000,00
		di cui già impegnato*	0,00	0,00	0,00	0,00
		previsione di cassa	10.076,39	3.000,00	0,00	13.076,39
		a fondo pluriennale vincolato	0,00	0,00	0,00	0,00
<b>Totale Macroaggregato 110</b>	<b>Altre spese correnti</b>	previsione di competenza	10.000,00	3.000,00	0,00	13.000,00
		di cui già impegnato*	0,00	0,00	0,00	0,00
		previsione di cassa	10.076,39	3.000,00	0,00	13.076,39
		a fondo pluriennale vincolato	0,00	0,00	0,00	0,00
<b>Totale Titolo 1</b>	<b>Spese correnti</b>	previsione di competenza	61.650,00	3.000,00	0,00	64.650,00
		di cui già impegnato*	0,00	0,00	0,00	0,00
		previsione di cassa	152.259,06	3.000,00	36.817,08	118.441,98
		a fondo pluriennale vincolato	0,00	0,00	0,00	0,00
<b>Totale Programma 02</b>	<b>Tutela, valorizzazione e recupero ambientale</b>	previsione di competenza	61.650,00	3.000,00	0,00	64.650,00
		di cui già impegnato*	0,00	0,00	0,00	0,00
		previsione di cassa	152.259,06	3.000,00	36.817,08	118.441,98
		a fondo pluriennale vincolato	0,00	0,00	0,00	0,00
<b>0904 Programma 04</b>	<b>Servizio idrico integrato</b>					
<b>TITOLO 1</b>	<b>Spese correnti</b>					
<b>Macroaggregato 103</b>	<b>Acquisto di beni e servizi</b>					
45331/0	FORNITURA ACQUA CASA DELL'ACQUA (RILEVANTE IVA)	previsione di competenza	20.000,00	0,00	0,00	20.000,00
		di cui già impegnato*	0,00	0,00	0,00	0,00
		previsione di cassa	53.057,20	0,00	5.666,68	47.390,52
		a fondo pluriennale vincolato	0,00	0,00	0,00	0,00
45333/0	FORNITURA ACQUA CASA DELL'ACQUA (RILEVANTE IVA)	previsione di competenza	0,00	0,00	0,00	0,00
		di cui già impegnato*	0,00	0,00	0,00	0,00
		previsione di cassa	0,00	0,00	0,00	0,00
		a fondo pluriennale vincolato	0,00	0,00	0,00	0,00
<b>Totale Macroaggregato 103</b>	<b>Acquisto di beni e servizi</b>	previsione di competenza	20.000,00	0,00	0,00	20.000,00
		di cui già impegnato*	0,00	0,00	0,00	0,00
		previsione di cassa	53.057,20	0,00	5.666,68	47.390,52
		a fondo pluriennale vincolato	0,00	0,00	0,00	0,00

**SERVIZIO PROVVEDITORATO****SPESE PER MISSIONI, PROGRAMMI E MACROAGGREGATI PER CAPITOLI**

MISSIONE PROGRAMMA TITOLO MACROAGGREGATO CAPITOLO	DENOMINAZIONE		PREVISIONI INIZIALI ANNO 2019	VARIAZIONI		PREVISIONI DEFINITIVE ANNO2019
				in aumento	in diminuzione	
<b>Totale Titolo 1</b>	<b>Spese correnti</b>	previsione di competenza	20.000,00	0,00	0,00	20.000,00
		<i>di cui già impegnato*</i>	0,00	0,00	0,00	0,00
		previsione di cassa	53.057,20	0,00	5.666,68	47.390,52
		<i>a fondo pluriennale vincolato</i>	0,00	0,00	0,00	0,00
<b>Totale Programma 04</b>	<b>Servizio idrico integrato</b>	previsione di competenza	20.000,00	0,00	0,00	20.000,00
		<i>di cui già impegnato*</i>	0,00	0,00	0,00	0,00
		previsione di cassa	53.057,20	0,00	5.666,68	47.390,52
		<i>a fondo pluriennale vincolato</i>	0,00	0,00	0,00	0,00
<b>Totale MISSIONE 09</b>	<b>Sviluppo sostenibile e tutela del territorio e dell'ambiente</b>	previsione di competenza	81.650,00	3.000,00	0,00	84.650,00
		<i>di cui già impegnato*</i>	0,00	0,00	0,00	0,00
		previsione di cassa	205.316,26	3.000,00	42.483,76	165.832,50
		<i>a fondo pluriennale vincolato</i>	0,00	0,00	0,00	0,00

**SERVIZIO PROVVEDITORATO****SPESE PER MISSIONI, PROGRAMMI E MACROAGGREGATI PER CAPITOLI**

MISSIONE PROGRAMMA TITOLO MACROAGGREGATO CAPITOLO	DENOMINAZIONE		PREVISIONI INIZIALI ANNO 2019	VARIAZIONI		PREVISIONI DEFINITIVE ANNO 2019
				in aumento	in diminuzione	
<i>MISSIONE</i> 10	<i>Trasporti e diritto alla mobilità</i>					
1005 Programma 05	Viabilità e infrastrutture stradali					
Titolo 1	Spese correnti					
Macroaggregato 110	Altre spese correnti					
48600/0	ASSICURAZIONI SULLA VIABILITA'	previsione di competenza <i>di cui già impegnato*</i> previsione di cassa <i>a fondo pluriennale vincolato</i>	18.000,00 0,00 18.000,00 0,00	0,00 0,00 0,00 0,00	0,00 0,00 0,00 0,00	18.000,00 0,00 18.000,00 0,00
48652/0	INDENNIZZI PER SINISTRI FUORI ASSICURAZIONE	previsione di competenza <i>di cui già impegnato*</i> previsione di cassa <i>a fondo pluriennale vincolato</i>	200.000,00 0,00 212.727,08 0,00	0,00 0,00 0,00 0,00	0,00 0,00 271,51 0,00	200.000,00 0,00 212.455,57 0,00
<b>Totale 110</b> Macroaggregato	<b>Altre spese correnti</b>	previsione di competenza <i>di cui già impegnato*</i> previsione di cassa <i>a fondo pluriennale vincolato</i>	218.000,00 0,00 230.727,08 0,00	0,00 0,00 0,00 0,00	0,00 0,00 271,51 0,00	218.000,00 0,00 230.455,57 0,00
<b>Totale Titolo 1</b>	<b>Spese correnti</b>	previsione di competenza <i>di cui già impegnato*</i> previsione di cassa <i>a fondo pluriennale vincolato</i>	218.000,00 0,00 230.727,08 0,00	0,00 0,00 0,00 0,00	0,00 0,00 271,51 0,00	218.000,00 0,00 230.455,57 0,00
<b>Totale Programma 05</b>	<b>Viabilità e infrastrutture stradali</b>	previsione di competenza <i>di cui già impegnato*</i> previsione di cassa <i>a fondo pluriennale vincolato</i>	218.000,00 0,00 230.727,08 0,00	0,00 0,00 0,00 0,00	0,00 0,00 271,51 0,00	218.000,00 0,00 230.455,57 0,00
<b>Totale MISSIONE 10</b>	<b>Trasporti e diritto alla mobilità</b>	previsione di competenza <i>di cui già impegnato*</i> previsione di cassa <i>a fondo pluriennale vincolato</i>	218.000,00 0,00 230.727,08 0,00	0,00 0,00 0,00 0,00	0,00 0,00 271,51 0,00	218.000,00 0,00 230.455,57 0,00



## SERVIZIO PROVVEDITORATO

### SPESE PER MISSIONI, PROGRAMMI E MACROAGGREGATI PER CAPITOLI

MISSIONE PROGRAMMA TITOLO MACROAGGREGATO CAPITOLO	DENOMINAZIONE		PREVISIONI INIZIALI ANNO 2019	VARIAZIONI		PREVISIONI DEFINITIVE ANNO 2019
				in aumento	in diminuzione	
<b>MISSIONE 11</b>	<b>Soccorso civile</b>					
<b>1101 Programma 01</b>	<b>Sistema di protezione civile</b>					
<b>TITOLO 1</b>	<b>Spese correnti</b>					
<b>Macroaggregato 103</b>	<b>Acquisto di beni e servizi</b>					
41164/0	SPESE ECONOMICHE E FUNZIONAMENTO PROTEZIONE CIVILE	previsione di competenza	1.000,00	0,00	0,00	1.000,00
		di cui già impegnato*	0,00	0,00	0,00	0,00
		previsione di cassa	4.040,00	0,00	40,00	4.000,00
		a fondo pluriennale vincolato	0,00	0,00	0,00	0,00
<b>Totale 103</b>	<b>Acquisto di beni e servizi</b>	previsione di competenza	1.000,00	0,00	0,00	1.000,00
<b>Macroaggregato</b>		di cui già impegnato*	0,00	0,00	0,00	0,00
		previsione di cassa	4.040,00	0,00	40,00	4.000,00
		a fondo pluriennale vincolato	0,00	0,00	0,00	0,00
<b>Macroaggregato 110</b>	<b>Altre spese correnti</b>					
58914/0	PREMI ASSICURATIVI PROTEZIONE CIVILE	previsione di competenza	6.000,00	10.000,00	0,00	16.000,00
		di cui già impegnato*	0,00	0,00	0,00	0,00
		previsione di cassa	6.000,00	10.000,00	0,00	16.000,00
		a fondo pluriennale vincolato	0,00	0,00	0,00	0,00
<b>Totale 110</b>	<b>Altre spese correnti</b>	previsione di competenza	6.000,00	10.000,00	0,00	16.000,00
<b>Macroaggregato</b>		di cui già impegnato*	0,00	0,00	0,00	0,00
		previsione di cassa	6.000,00	10.000,00	0,00	16.000,00
		a fondo pluriennale vincolato	0,00	0,00	0,00	0,00
<b>Totale Titolo 1</b>	<b>Spese correnti</b>	previsione di competenza	7.000,00	10.000,00	0,00	17.000,00
		di cui già impegnato*	0,00	0,00	0,00	0,00
		previsione di cassa	10.040,00	10.000,00	40,00	20.000,00
		a fondo pluriennale vincolato	0,00	0,00	0,00	0,00
<b>Totale Programma 01</b>	<b>Sistema di protezione civile</b>	previsione di competenza	7.000,00	10.000,00	0,00	17.000,00
		di cui già impegnato*	0,00	0,00	0,00	0,00
		previsione di cassa	10.040,00	10.000,00	40,00	20.000,00
		a fondo pluriennale vincolato	0,00	0,00	0,00	0,00
<b>Totale MISSIONE 11</b>	<b>Soccorso civile</b>	previsione di competenza	<b>7.000,00</b>	<b>10.000,00</b>	<b>0,00</b>	<b>17.000,00</b>
		di cui già impegnato*	<b>0,00</b>	<b>0,00</b>	<b>0,00</b>	<b>0,00</b>
		previsione di cassa	<b>10.040,00</b>	<b>10.000,00</b>	<b>40,00</b>	<b>20.000,00</b>
		a fondo pluriennale vincolato	<b>0,00</b>	<b>0,00</b>	<b>0,00</b>	<b>0,00</b>



**SERVIZIO PROVVEDITORATO****SPESE PER MISSIONI, PROGRAMMI E MACROAGGREGATI PER CAPITOLI**

MISSIONE PROGRAMMA TITOLO MACROAGGREGATO CAPITOLO	DENOMINAZIONE		PREVISIONI INIZIALI ANNO 2019	VARIAZIONI		PREVISIONI DEFINITIVE ANNO 2019
				in aumento	in diminuzione	
<b>MISSIONE 12</b>	<b>Diritti sociali, politiche sociali e famiglia</b>					
<b>1201 Programma 01</b>	<b>Interventi per l'infanzia e i minori e per asili nido</b>					
<b>TITOLO 1</b>	<b>Spese correnti</b>					
<b>Macroaggregato 103</b>	<b>Acquisto di beni e servizi</b>					
46117/0	FORNITURA ACQUA POTABILE ASILI NIDO (RIL. IVA)	previsione di competenza di cui già impegnato* previsione di cassa a fondo pluriennale vincolato	9.000,00 0,00 37.460,34 0,00	0,00 0,00 0,00 0,00	0,00 0,00 13.705,52 0,00	9.000,00 0,00 23.754,82 0,00
<b>Totale 103 Macroaggregato</b>	<b>Acquisto di beni e servizi</b>	previsione di competenza di cui già impegnato* previsione di cassa a fondo pluriennale vincolato	9.000,00 0,00 37.460,34 0,00	0,00 0,00 0,00 0,00	0,00 0,00 13.705,52 0,00	9.000,00 0,00 23.754,82 0,00
<b>Totale Titolo 1</b>	<b>Spese correnti</b>	previsione di competenza di cui già impegnato* previsione di cassa a fondo pluriennale vincolato	9.000,00 0,00 37.460,34 0,00	0,00 0,00 0,00 0,00	0,00 0,00 13.705,52 0,00	9.000,00 0,00 23.754,82 0,00
<b>Totale Programma 01</b>	<b>Interventi per l'infanzia e i minori e per asili nido</b>	previsione di competenza di cui già impegnato* previsione di cassa a fondo pluriennale vincolato	9.000,00 0,00 37.460,34 0,00	0,00 0,00 0,00 0,00	0,00 0,00 13.705,52 0,00	9.000,00 0,00 23.754,82 0,00
<b>1204 Programma 04</b>	<b>Interventi per soggetti a rischio di esclusione sociale</b>					
<b>TITOLO 1</b>	<b>Spese correnti</b>					
<b>Macroaggregato 103</b>	<b>Acquisto di beni e servizi</b>					
47650/0	ALTRI BENI DI CONSUMO SERVIZI SOCIALI	previsione di competenza di cui già impegnato* previsione di cassa a fondo pluriennale vincolato	1.000,00 0,00 1.319,24 0,00	0,00 0,00 0,00 0,00	0,00 0,00 0,00 0,00	1.000,00 0,00 1.319,24 0,00
48139/0	SERVIZI ECONOMICI ATTIVITA' SOCIALI	previsione di competenza di cui già impegnato* previsione di cassa a fondo pluriennale vincolato	1.790,00 0,00 2.221,92 0,00	0,00 0,00 0,00 0,00	0,00 0,00 0,00 0,00	1.790,00 0,00 2.221,92 0,00
48148/0	FORNITURA ACQUA POTABILE PER LA FUNZIONE	previsione di competenza di cui già impegnato* previsione di cassa a fondo pluriennale vincolato	52.500,00 0,00 92.376,53 0,00	0,00 0,00 0,00 0,00	0,00 0,00 7.614,26 0,00	52.500,00 0,00 84.762,27 0,00
48151/0	FORNITURA ACQUA POTABILE PER LA FUNZIONE	previsione di competenza di cui già impegnato* previsione di cassa a fondo pluriennale vincolato	0,00 0,00 0,00 0,00	0,00 0,00 0,00 0,00	0,00 0,00 0,00 0,00	0,00 0,00 0,00 0,00
<b>Totale 103 Macroaggregato</b>	<b>Acquisto di beni e servizi</b>	previsione di competenza di cui già impegnato* previsione di cassa a fondo pluriennale vincolato	55.290,00 0,00 95.917,69 0,00	0,00 0,00 0,00 0,00	0,00 0,00 7.614,26 0,00	55.290,00 0,00 88.303,43 0,00
<b>Macroaggregato 110</b>	<b>Altre spese correnti</b>					
48144/0	PREMI ASSICURATIVI ATTIVITA' SOCIALI	previsione di competenza di cui già impegnato* previsione di cassa a fondo pluriennale vincolato	8.000,00 0,00 9.500,00 0,00	5.000,00 0,00 5.000,00 0,00	0,00 0,00 0,00 0,00	13.000,00 0,00 14.500,00 0,00
<b>Totale 110 Macroaggregato</b>	<b>Altre spese correnti</b>	previsione di competenza di cui già impegnato* previsione di cassa a fondo pluriennale vincolato	8.000,00 0,00 9.500,00 0,00	5.000,00 0,00 5.000,00 0,00	0,00 0,00 0,00 0,00	13.000,00 0,00 14.500,00 0,00
<b>Totale Titolo 1</b>	<b>Spese correnti</b>	previsione di competenza di cui già impegnato* previsione di cassa a fondo pluriennale vincolato	63.290,00 0,00 105.417,69 0,00	5.000,00 0,00 5.000,00 0,00	0,00 0,00 7.614,26 0,00	68.290,00 0,00 102.803,43 0,00



## SERVIZIO PROVVEDITORATO

### SPESE PER MISSIONI, PROGRAMMI E MACROAGGREGATI PER CAPITOLI

MISSIONE PROGRAMMA TITOLO MACROAGGREGATO CAPITOLO	DENOMINAZIONE		PREVISIONI INIZIALI ANNO 2019	VARIAZIONI		PREVISIONI DEFINITIVE ANNO 2019
				in aumento	in diminuzione	
<b>Totale Programma 04</b>	<b>Interventi per soggetti a rischio di esclusione sociale</b>	previsione di competenza	63.290,00	5.000,00	0,00	68.290,00
		<i>di cui già impegnato*</i>	0,00	0,00	0,00	0,00
		previsione di cassa	105.417,69	5.000,00	7.614,26	102.803,43
		<i>a fondo pluriennale vincolato</i>	0,00	0,00	0,00	0,00
<b>1206 Programma 06</b>	<b>Interventi per il diritto alla casa</b>					
<b>Titolo 1</b>	<b>Spese correnti</b>					
<b>Macroaggregato 103</b>	<b>Acquisto di beni e servizi</b>					
48132/0	PULIZIE E SERVIZI ACCESSORI EMERGENZA ABITATIVA	previsione di competenza	87.750,00	0,00	0,00	87.750,00
		<i>di cui già impegnato*</i>	0,00	0,00	0,00	0,00
		previsione di cassa	130.500,00	0,00	0,00	130.500,00
		<i>a fondo pluriennale vincolato</i>	0,00	0,00	0,00	0,00
<b>Totale 103</b>	<b>Acquisto di beni e servizi</b>	previsione di competenza	87.750,00	0,00	0,00	87.750,00
<b>Macroaggregato</b>		<i>di cui già impegnato*</i>	0,00	0,00	0,00	0,00
		previsione di cassa	130.500,00	0,00	0,00	130.500,00
		<i>a fondo pluriennale vincolato</i>	0,00	0,00	0,00	0,00
<b>Totale Titolo 1</b>	<b>Spese correnti</b>	previsione di competenza	87.750,00	0,00	0,00	87.750,00
		<i>di cui già impegnato*</i>	0,00	0,00	0,00	0,00
		previsione di cassa	130.500,00	0,00	0,00	130.500,00
		<i>a fondo pluriennale vincolato</i>	0,00	0,00	0,00	0,00
<b>Totale Programma 06</b>	<b>Interventi per il diritto alla casa</b>	previsione di competenza	87.750,00	0,00	0,00	87.750,00
		<i>di cui già impegnato*</i>	0,00	0,00	0,00	0,00
		previsione di cassa	130.500,00	0,00	0,00	130.500,00
		<i>a fondo pluriennale vincolato</i>	0,00	0,00	0,00	0,00
<b>Totale MISSIONE 12</b>	<b>Diritti sociali, politiche sociali e famiglia</b>	previsione di competenza	160.040,00	5.000,00	0,00	165.040,00
		<i>di cui già impegnato*</i>	0,00	0,00	0,00	0,00
		previsione di cassa	273.378,03	5.000,00	21.319,78	257.058,25
		<i>a fondo pluriennale vincolato</i>	0,00	0,00	0,00	0,00

**SERVIZIO PROVVEDITORATO****SPESE PER MISSIONI, PROGRAMMI E MACROAGGREGATI PER CAPITOLI**

MISSIONE PROGRAMMA TITOLO MACROAGGREGATO CAPITOLO	DENOMINAZIONE		PREVISIONI INIZIALI ANNO 2019	VARIAZIONI		PREVISIONI DEFINITIVE ANNO 2019
				in aumento	in diminuzione	
<i>MISSIONE</i> 13	<i>Tutela della salute</i>					
1307 Programma 07	Ulteriori spese in materia sanitaria					
Titolo 1	Spese correnti					
Macroaggregato 103	Acquisto di beni e servizi					
46515/0	GESTIONE BAGNI PUBBLICI	previsione di competenza	55.000,00	0,00	0,00	55.000,00
		<i>di cui già impegnato*</i>	0,00	0,00	0,00	0,00
		previsione di cassa	55.000,00	0,00	0,00	55.000,00
		<i>a fondo pluriennale vincolato</i>	0,00	0,00	0,00	0,00
<b>Totale 103</b>	<b>Acquisto di beni e servizi</b>	previsione di competenza	55.000,00	0,00	0,00	55.000,00
<b>Macroaggregato</b>		<i>di cui già impegnato*</i>	0,00	0,00	0,00	0,00
		previsione di cassa	55.000,00	0,00	0,00	55.000,00
		<i>a fondo pluriennale vincolato</i>	0,00	0,00	0,00	0,00
<b>Totale Titolo 1</b>	<b>Spese correnti</b>	previsione di competenza	55.000,00	0,00	0,00	55.000,00
		<i>di cui già impegnato*</i>	0,00	0,00	0,00	0,00
		previsione di cassa	55.000,00	0,00	0,00	55.000,00
		<i>a fondo pluriennale vincolato</i>	0,00	0,00	0,00	0,00
<b>Totale Programma 07</b>	<b>Ulteriori spese in materia sanitaria</b>	previsione di competenza	55.000,00	0,00	0,00	55.000,00
		<i>di cui già impegnato*</i>	0,00	0,00	0,00	0,00
		previsione di cassa	55.000,00	0,00	0,00	55.000,00
		<i>a fondo pluriennale vincolato</i>	0,00	0,00	0,00	0,00
<b>Totale MISSIONE 13</b>	<b>Tutela della salute</b>	previsione di competenza	55.000,00	0,00	0,00	55.000,00
		<i>di cui già impegnato*</i>	0,00	0,00	0,00	0,00
		previsione di cassa	55.000,00	0,00	0,00	55.000,00
		<i>a fondo pluriennale vincolato</i>	0,00	0,00	0,00	0,00



## SERVIZIO PROVVEDITORATO

### SPESE PER MISSIONI, PROGRAMMI E MACROAGGREGATI PER CAPITOLI

MISSIONE PROGRAMMA TITOLO MACROAGGREGATO CAPITOLO	DENOMINAZIONE		PREVISIONI INIZIALI ANNO 2019	VARIAZIONI		PREVISIONI DEFINITIVE ANNO 2019
				in aumento	in diminuzione	
<b>MISSIONE 14</b>	<b>Sviluppo economico e competitività</b>					
<b>1402 Programma 02</b>	<b>Commercio - reti distributive - tutela dei consumatori</b>					
<b>TITOLO 1</b>	<b>Spese correnti</b>					
<b>Macroaggregato 103</b>	<b>Acquisto di beni e servizi</b>					
49830/0	SPESE ECONOMICHE E FUNZIONAMENTO ATTIVITA' PRODUTTIVE	previsione di competenza di cui già impegnato* previsione di cassa a fondo pluriennale vincolato	500,00 0,00 905,64 0,00	0,00 0,00 0,00 0,00	0,00 0,00 0,00 0,00	500,00 0,00 905,64 0,00
49841/0	GIORNALI, RIVISTE E PUBBLICAZIONI ATTIVITA' PRODUTTIVE	previsione di competenza di cui già impegnato* previsione di cassa a fondo pluriennale vincolato	1.700,00 0,00 3.806,65 0,00	0,00 0,00 0,00 0,00	0,00 0,00 1.652,24 0,00	1.700,00 0,00 2.154,41 0,00
49848/0	SERVIZI ECONOMICI ATTIVITA' PRODUTTIVE	previsione di competenza di cui già impegnato* previsione di cassa a fondo pluriennale vincolato	4.450,00 0,00 5.300,00 0,00	0,00 0,00 0,00 0,00	0,00 0,00 0,00 0,00	4.450,00 0,00 5.300,00 0,00
49849/0	APPALTO PULIZIE UFFICI SVILUPPO ECONOMICO	previsione di competenza di cui già impegnato* previsione di cassa a fondo pluriennale vincolato	22.000,00 0,00 26.500,00 0,00	0,00 0,00 0,00 0,00	0,00 0,00 0,00 0,00	22.000,00 0,00 26.500,00 0,00
50344/0	SPESE ECONOMICHE SVILUPPO ECONOMICO	previsione di competenza di cui già impegnato* previsione di cassa a fondo pluriennale vincolato	500,00 0,00 1.000,00 0,00	0,00 0,00 0,00 0,00	0,00 0,00 0,00 0,00	500,00 0,00 1.000,00 0,00
50357/0	FORNITURA ACQUA POTABILE PER LA FUNZIONE	previsione di competenza di cui già impegnato* previsione di cassa a fondo pluriennale vincolato	900,00 0,00 3.602,70 0,00	0,00 0,00 0,00 0,00	0,00 0,00 1.350,00 0,00	900,00 0,00 2.252,70 0,00
50760/0	ACQUISTO BENI PER LA FARMACIA (RILEVANTE IVA)	previsione di competenza di cui già impegnato* previsione di cassa a fondo pluriennale vincolato	0,00 0,00 0,00 0,00	0,00 0,00 0,00 0,00	0,00 0,00 0,00 0,00	0,00 0,00 0,00 0,00
<b>Totale 103 Macroaggregato</b>	<b>Acquisto di beni e servizi</b>	previsione di competenza di cui già impegnato* previsione di cassa a fondo pluriennale vincolato	30.050,00 0,00 41.114,99 0,00	0,00 0,00 0,00 0,00	0,00 0,00 3.002,24 0,00	30.050,00 0,00 38.117,25 0,00
<b>Macroaggregato 110</b>	<b>Altre spese correnti</b>					
50352/0	PREMI ASSICURATIVI SVILUPPO ECONOMICO	previsione di competenza di cui già impegnato* previsione di cassa a fondo pluriennale vincolato	8.000,00 0,00 9.500,00 0,00	5.000,00 0,00 5.000,00 0,00	0,00 0,00 0,00 0,00	13.000,00 0,00 14.500,00 0,00
<b>Totale 110 Macroaggregato</b>	<b>Altre spese correnti</b>	previsione di competenza di cui già impegnato* previsione di cassa a fondo pluriennale vincolato	8.000,00 0,00 9.500,00 0,00	5.000,00 0,00 5.000,00 0,00	0,00 0,00 0,00 0,00	13.000,00 0,00 14.500,00 0,00
<b>Totale Titolo 1</b>	<b>Spese correnti</b>	previsione di competenza di cui già impegnato* previsione di cassa a fondo pluriennale vincolato	38.050,00 0,00 50.614,99 0,00	5.000,00 0,00 5.000,00 0,00	0,00 0,00 3.002,24 0,00	43.050,00 0,00 52.617,25 0,00
<b>TITOLO 2</b>	<b>Spese in conto capitale</b>					
<b>Macroaggregato 202</b>	<b>Investimenti fissi lordi e acquisto di terreni</b>					
80000/0	ALLESTIMENTO FARMACIA COMUNALE (A.A. DISMISSIONI 2008)	previsione di competenza di cui già impegnato* previsione di cassa a fondo pluriennale vincolato	0,00 0,00 0,00 0,00	0,00 0,00 0,00 0,00	0,00 0,00 0,00 0,00	0,00 0,00 0,00 0,00

**SERVIZIO PROVVEDITORATO****SPESE PER MISSIONI, PROGRAMMI E MACROAGGREGATI PER CAPITOLI**

MISSIONE PROGRAMMA TITOLO MACROAGGREGATO CAPITOLO	DENOMINAZIONE		PREVISIONI INIZIALI ANNO 2019	VARIAZIONI		PREVISIONI DEFINITIVE ANNO 2019
				in aumento	in diminuzione	
<b>Totale 202</b>	<b>Investimenti fissi lordi e acquisto di terreni</b>	previsione di competenza	0,00	0,00	0,00	0,00
<b>Macroaggregato</b>		<i>di cui già impegnato*</i>	0,00	0,00	0,00	0,00
		previsione di cassa	0,00	0,00	0,00	0,00
		<i>a fondo pluriennale vincolato</i>	0,00	0,00	0,00	0,00
<b>Totale Titolo 2</b>	<b>Spese in conto capitale</b>	previsione di competenza	0,00	0,00	0,00	0,00
		<i>di cui già impegnato*</i>	0,00	0,00	0,00	0,00
		previsione di cassa	0,00	0,00	0,00	0,00
		<i>a fondo pluriennale vincolato</i>	0,00	0,00	0,00	0,00
<b>Totale Programma 02</b>	<b>Commercio - reti distributive - tutela dei consumatori</b>	previsione di competenza	38.050,00	5.000,00	0,00	43.050,00
		<i>di cui già impegnato*</i>	0,00	0,00	0,00	0,00
		previsione di cassa	50.614,99	5.000,00	3.002,24	52.612,75
		<i>a fondo pluriennale vincolato</i>	0,00	0,00	0,00	0,00
<b>Totale MISSIONE 14</b>	<b>Sviluppo economico e competitività</b>	previsione di competenza	<b>38.050,00</b>	<b>5.000,00</b>	<b>0,00</b>	<b>43.050,00</b>
		<i>di cui già impegnato*</i>	0,00	0,00	0,00	0,00
		previsione di cassa	50.614,99	5.000,00	3.002,24	52.612,75
		<i>a fondo pluriennale vincolato</i>	0,00	0,00	0,00	0,00

**SERVIZIO PROVVEDITORATO****SPESE PER MISSIONI, PROGRAMMI E MACROAGGREGATI PER CAPITOLI**

MISSIONE PROGRAMMA TITOLO MACROAGGREGATO CAPITOLO	DENOMINAZIONE		PREVISIONI INIZIALI ANNO 2019	VARIAZIONI		PREVISIONI DEFINITIVE ANNO 2019
				in aumento	in diminuzione	
<b>MISSIONE 16</b>	<b>Agricoltura, politiche agroalimentari e pesca</b>					
<b>1601 Programma 01</b>	<b>Sviluppo del settore agricolo e del sistema agroalimentare</b>					
<b>Titolo 1</b>	<b>Spese correnti</b>					
<b>Macroaggregato 103</b>	<b>Acquisto di beni e servizi</b>					
50025/0	SPESE ECONOMICHE E FUNZIONAMENTO UFFICIO AGRICOLTURA	previsione di competenza di cui già impegnato* previsione di cassa a fondo pluriennale vincolato	0,00 0,00 0,00 0,00	0,00 0,00 0,00 0,00	0,00 0,00 0,00 0,00	0,00 0,00 0,00 0,00
50042/0	SERVIZI ECONOMICI UFFICIO AGRICOLTURA	previsione di competenza di cui già impegnato* previsione di cassa a fondo pluriennale vincolato	1.005,00 0,00 1.110,00 0,00	0,00 0,00 0,00 0,00	0,00 0,00 0,00 0,00	1.005,00 0,00 1.110,00 0,00
50044/0	APPALTO PULIZIE UFFICI AGRICOLTURA	previsione di competenza di cui già impegnato* previsione di cassa a fondo pluriennale vincolato	7.650,00 0,00 11.150,00 0,00	0,00 0,00 0,00 0,00	0,00 0,00 0,00 0,00	7.650,00 0,00 11.150,00 0,00
<b>Totale 103 Macroaggregato</b>	<b>Acquisto di beni e servizi</b>	previsione di competenza di cui già impegnato* previsione di cassa a fondo pluriennale vincolato	8.655,00 0,00 12.260,00 0,00	0,00 0,00 0,00 0,00	0,00 0,00 0,00 0,00	8.655,00 0,00 12.260,00 0,00
<b>Totale Titolo 1</b>	<b>Spese correnti</b>	previsione di competenza di cui già impegnato* previsione di cassa a fondo pluriennale vincolato	8.655,00 0,00 12.260,00 0,00	0,00 0,00 0,00 0,00	0,00 0,00 0,00 0,00	8.655,00 0,00 12.260,00 0,00
<b>Totale Programma 01</b>	<b>Sviluppo del settore agricolo e del sistema agroalimentare</b>	previsione di competenza di cui già impegnato* previsione di cassa a fondo pluriennale vincolato	8.655,00 0,00 12.260,00 0,00	0,00 0,00 0,00 0,00	0,00 0,00 0,00 0,00	8.655,00 0,00 12.260,00 0,00
<b>Totale MISSIONE 16</b>	<b>Agricoltura, politiche agroalimentari e pesca</b>	previsione di competenza di cui già impegnato* previsione di cassa a fondo pluriennale vincolato	8.655,00 0,00 12.260,00 0,00	0,00 0,00 0,00 0,00	0,00 0,00 0,00 0,00	8.655,00 0,00 12.260,00 0,00

**SERVIZIO PROVVEDITORATO****SPESE PER MISSIONI, PROGRAMMI E MACROAGGREGATI PER CAPITOLI**

MISSIONE PROGRAMMA TITOLO MACROAGGREGATO CAPITOLO	DENOMINAZIONE		PREVISIONI INIZIALI ANNO 2019	VARIAZIONI		PREVISIONI DEFINITIVE ANNO 2019
				in aumento	in diminuzione	
<b>MISSIONE</b> 99	<b>Servizi per conto terzi</b>					
9901 Programma 01	Servizi per conto terzi - partite di giro					
<b>TITOLO</b> 7	<b>Uscite per conto terzi e partite di giro</b>					
<b>Macroaggregato</b> 701	<b>Uscite per partite di giro</b>					
87360/0	ANTICIPAZIONE FONDI SERVIZIO ECONOMATO CAP.27710 E.	previsione di competenza	5.000,00	0,00	0,00	5.000,00
		di cui già impegnato*	0,00	0,00	0,00	0,00
		previsione di cassa	5.000,00	0,00	0,00	5.000,00
		a fondo pluriennale vincolato	0,00	0,00	0,00	0,00
<b>Totale 701</b>	<b>Uscite per partite di giro</b>	previsione di competenza	5.000,00	0,00	0,00	5.000,00
<b>Macroaggregato</b>		di cui già impegnato*	0,00	0,00	0,00	0,00
		previsione di cassa	5.000,00	0,00	0,00	5.000,00
		a fondo pluriennale vincolato	0,00	0,00	0,00	0,00
<b>Macroaggregato</b> 702	<b>Uscite per conto terzi</b>					
88000/0	SPESE PER I CENSIMENTI (FINANZ.DA CAP.28800 E.)	previsione di competenza	20.000,00	0,00	0,00	20.000,00
		di cui già impegnato*	0,00	0,00	0,00	0,00
		previsione di cassa	20.000,00	0,00	0,00	20.000,00
		a fondo pluriennale vincolato	0,00	0,00	0,00	0,00
<b>Totale 702</b>	<b>Uscite per conto terzi</b>	previsione di competenza	20.000,00	0,00	0,00	20.000,00
<b>Macroaggregato</b>		di cui già impegnato*	0,00	0,00	0,00	0,00
		previsione di cassa	20.000,00	0,00	0,00	20.000,00
		a fondo pluriennale vincolato	0,00	0,00	0,00	0,00
<b>Totale Titolo 7</b>	<b>Uscite per conto terzi e partite di giro</b>	previsione di competenza	25.000,00	0,00	0,00	25.000,00
		di cui già impegnato*	0,00	0,00	0,00	0,00
		previsione di cassa	25.000,00	0,00	0,00	25.000,00
		a fondo pluriennale vincolato	0,00	0,00	0,00	0,00
<b>Totale Programma 01</b>	<b>Servizi per conto terzi - partite di giro</b>	previsione di competenza	25.000,00	0,00	0,00	25.000,00
		di cui già impegnato*	0,00	0,00	0,00	0,00
		previsione di cassa	25.000,00	0,00	0,00	25.000,00
		a fondo pluriennale vincolato	0,00	0,00	0,00	0,00
<b>Totale MISSIONE 99</b>	<b>Servizi per conto terzi</b>	previsione di competenza	25.000,00	0,00	0,00	25.000,00
		di cui già impegnato*	0,00	0,00	0,00	0,00
		previsione di cassa	25.000,00	0,00	0,00	25.000,00
		a fondo pluriennale vincolato	0,00	0,00	0,00	0,00
<b>TOTALE MISSIONI</b>		previsione di competenza	2.242.575,00	164.900,00	23.000,00	2.384.475,00
		di cui già impegnato*	0,00	0,00	0,00	0,00
		previsione di cassa	3.177.881,25	162.856,84	111.460,00	3.229.278,09
		a fondo pluriennale vincolato	0,00	39.900,00	0,00	39.900,00
<b>TOTALE GENERALE DELLE SPESE</b>		previsione di competenza	2.242.575,00	164.900,00	23.000,00	2.384.475,00
		di cui già impegnato*	0,00	0,00	0,00	0,00
		previsione di cassa	3.177.881,25	162.856,84	111.460,00	3.229.278,09
		a fondo pluriennale vincolato	0,00	39.900,00	0,00	39.900,00



## SERVIZIO PROGRAMMAZIONE E CONTROLLO DELLA SPESA SPESE PER MISSIONI, PROGRAMMI E MACROAGGREGATI PER CAPITOLI

MISSIONE PROGRAMMA TITOLO MACROAGGREGATO CAPITOLO	DENOMINAZIONE		PREVISIONI INIZIALI ANNO 2019	VARIAZIONI		PREVISIONI DEFINITIVE ANNO 2019
				in aumento	in diminuzione	
<b>DISAVANZO DI AMMINISTRAZIONE</b>			0,00	0,00	0,00	0,00
<b>MISSIONE</b>	<b>01</b>	<b>Servizi istituzionali, generali e di gestione</b>				
<b>0101</b>	<b>Programma 01</b>	<b>Organi istituzionali</b>				
<b>TITOLO 1</b>	<b>Spese correnti</b>					
<b>Macroaggregato 101</b>	<b>Redditi da lavoro dipendente</b>					
30070/1	COMPETENZE PERSONALE STAFF SINDACO E SEGRETERIA ASSESSORATI	previsione di competenza di cui già impegnato* previsione di cassa a fondo pluriennale vincolato	155.600,00 0,00 155.600,00 0,00	0,00 0,00 0,00 0,00	0,00 0,00 0,00 0,00	155.600,00 0,00 155.600,00 0,00
30070/2	ONERI RIFLESSI PERSONALE STAFF SINDACO E SEGRETERIA ASSESSORATI	previsione di competenza di cui già impegnato* previsione di cassa a fondo pluriennale vincolato	53.500,00 0,00 61.720,73 0,00	1.977,53 0,00 0,00 1.977,53	0,00 0,00 0,00 0,00	55.477,53 0,00 61.720,73 1.977,53
30070/3	CONTRIBUTI FIGURATIVI PERSONALE STAFF SINDACO E SEGRETERIA ASSESSORI	previsione di competenza di cui già impegnato* previsione di cassa a fondo pluriennale vincolato	0,00 0,00 0,00 0,00	0,00 0,00 0,00 0,00	0,00 0,00 0,00 0,00	0,00 0,00 0,00 0,00
30074/0	SALARIO ACCESSORIO PERSONALE STAFF SINDACO E GIUNTA	previsione di competenza di cui già impegnato* previsione di cassa a fondo pluriennale vincolato	19.500,00 0,00 29.500,00 0,00	10.000,00 0,00 0,00 10.000,00	0,00 0,00 0,00 0,00	29.500,00 0,00 29.500,00 10.000,00
30250/1	COMPETENZE LORDE PERSONALE AFFARI ISTITUZIONALI	previsione di competenza di cui già impegnato* previsione di cassa a fondo pluriennale vincolato	0,00 0,00 0,00 0,00	0,00 0,00 0,00 0,00	0,00 0,00 0,00 0,00	0,00 0,00 0,00 0,00
30250/2	ONERI RIFLESSI PERSONALE AFFARI ISTITUZIONALI	previsione di competenza di cui già impegnato* previsione di cassa a fondo pluriennale vincolato	0,00 0,00 0,00 0,00	0,00 0,00 0,00 0,00	0,00 0,00 0,00 0,00	0,00 0,00 0,00 0,00
30250/3	CONTRIBUTI FIGURATIVI PERSONALE AFFARI ISTITUZIONALI	previsione di competenza di cui già impegnato* previsione di cassa a fondo pluriennale vincolato	0,00 0,00 0,00 0,00	0,00 0,00 0,00 0,00	0,00 0,00 0,00 0,00	0,00 0,00 0,00 0,00
30440/0	CONTRIBUTI PREVIDENZIALI ASSISTENZIALI E ASSICURATIVI	previsione di competenza di cui già impegnato* previsione di cassa a fondo pluriennale vincolato	14.550,00 0,00 14.550,00 0,00	0,00 0,00 0,00 0,00	0,00 0,00 0,00 0,00	14.550,00 0,00 14.550,00 0,00
<b>Totale 101</b>	<b>Redditi da lavoro dipendente</b>	previsione di competenza di cui già impegnato* previsione di cassa a fondo pluriennale vincolato	243.150,00 0,00 261.370,73 0,00	11.977,53 0,00 0,00 11.977,53	0,00 0,00 0,00 0,00	255.127,53 0,00 261.370,73 11.977,53
<b>Macroaggregato 103</b>	<b>Acquisto di beni e servizi</b>					
30015/0	RIMBORSO ONERI AMMINISTRATORI AI RELATIVI DATORI DI LAVORO	previsione di competenza di cui già impegnato* previsione di cassa a fondo pluriennale vincolato	49.000,00 0,00 172.657,31 0,00	0,00 0,00 8.753,79 0,00	0,00 0,00 0,00 0,00	49.000,00 0,00 181.411,10 0,00
50950/0	SERVIZIO MENSA PERSONALE AFFARI GENERALI E DI SUPPORTO	previsione di competenza di cui già impegnato* previsione di cassa a fondo pluriennale vincolato	105.000,00 0,00 105.057,00 0,00	0,00 0,00 0,00 0,00	0,00 0,00 57,00 0,00	105.000,00 0,00 105.000,00 0,00
<b>Totale 103</b>	<b>Acquisto di beni e servizi</b>	previsione di competenza di cui già impegnato* previsione di cassa a fondo pluriennale vincolato	154.000,00 0,00 277.714,31 0,00	0,00 0,00 8.753,79 0,00	0,00 0,00 57,00 0,00	154.000,00 0,00 286.411,10 0,00





## SERVIZIO PROGRAMMAZIONE E CONTROLLO DELLA SPESA SPESE PER MISSIONI, PROGRAMMI E MACROAGGREGATI PER CAPITOLI

MISSIONE PROGRAMMA TITOLO MACROAGGREGATO CAPITOLO	DENOMINAZIONE		PREVISIONI INIZIALI ANNO 2019	VARIAZIONI		PREVISIONI DEFINITIVE ANNO 2019
				in aumento	in diminuzione	
<b>Totale Titolo 1</b>	<b>Spese correnti</b>	previsione di competenza	397.150,00	11.977,53	0,00	409.127,53
		<i>di cui già impegnato*</i>	0,00	0,00	0,00	0,00
		previsione di cassa	539.085,04	8.753,79	57,00	547.781,83
		<i>a fondo pluriennale vincolato</i>	0,00	11.977,53	0,00	11.977,53
<b>Totale Programma 01</b>	<b>Organi istituzionali</b>	previsione di competenza	397.150,00	11.977,53	0,00	409.127,53
		<i>di cui già impegnato*</i>	0,00	0,00	0,00	0,00
		previsione di cassa	539.085,04	8.753,79	57,00	547.781,83
		<i>a fondo pluriennale vincolato</i>	0,00	11.977,53	0,00	11.977,53
<b>0102 Programma 02</b>	<b>Segreteria generale</b>					
<b>Titolo 1</b>	<b>Spese correnti</b>					
<b>Macroaggregato 101</b>	<b>Redditi da lavoro dipendente</b>					
30100/1	COMPETENZE LORDE PERSONALE SEGRETERIA E CONTRATTI	previsione di competenza	627.700,00	0,00	0,00	627.700,00
		<i>di cui già impegnato*</i>	0,00	0,00	0,00	0,00
		previsione di cassa	627.700,00	0,00	0,00	627.700,00
		<i>a fondo pluriennale vincolato</i>	0,00	0,00	0,00	0,00
30100/2	ONERI RIFLESSI PERSONALE SEGRETERIAE CONTRATTI	previsione di competenza	223.000,00	15.365,52	0,00	238.365,52
		<i>di cui già impegnato*</i>	0,00	0,00	0,00	0,00
		previsione di cassa	268.056,70	0,00	0,00	268.056,70
		<i>a fondo pluriennale vincolato</i>	0,00	15.365,52	0,00	15.365,52
30100/3	CONTRIBUTI FIGURATIVI PERSONALE SEGRETERIA E CONTRATTI	previsione di competenza	4.800,00	0,00	0,00	4.800,00
		<i>di cui già impegnato*</i>	0,00	0,00	0,00	0,00
		previsione di cassa	4.800,00	0,00	0,00	4.800,00
		<i>a fondo pluriennale vincolato</i>	0,00	0,00	0,00	0,00
30104/0	SALARIO ACCESSORIO PERSONALE SERVIZI GENERALI	previsione di competenza	170.800,00	50.726,96	0,00	221.526,96
		<i>di cui già impegnato*</i>	0,00	0,00	0,00	0,00
		previsione di cassa	221.526,96	0,00	0,00	221.526,96
		<i>a fondo pluriennale vincolato</i>	0,00	50.726,96	0,00	50.726,96
30265/0	SALARIO ACCESSORIO PERSONALE CONTRATTI	previsione di competenza	0,00	0,00	0,00	0,00
		<i>di cui già impegnato*</i>	0,00	0,00	0,00	0,00
		previsione di cassa	0,00	0,00	0,00	0,00
		<i>a fondo pluriennale vincolato</i>	0,00	0,00	0,00	0,00
30650/1	COMPETENZE LORDE PERSONALE UFFICIO CONTRATTI	previsione di competenza	0,00	0,00	0,00	0,00
		<i>di cui già impegnato*</i>	0,00	0,00	0,00	0,00
		previsione di cassa	0,00	0,00	0,00	0,00
		<i>a fondo pluriennale vincolato</i>	0,00	0,00	0,00	0,00
30650/2	ONERI RIFLESSI PERSONALE UFFICIO CONTRATTI	previsione di competenza	0,00	0,00	0,00	0,00
		<i>di cui già impegnato*</i>	0,00	0,00	0,00	0,00
		previsione di cassa	0,00	0,00	0,00	0,00
		<i>a fondo pluriennale vincolato</i>	0,00	0,00	0,00	0,00
30650/3	CONTRIBUTI FIGURATIVI PERSONALE UFFICIO CONTRATTI	previsione di competenza	0,00	0,00	0,00	0,00
		<i>di cui già impegnato*</i>	0,00	0,00	0,00	0,00
		previsione di cassa	0,00	0,00	0,00	0,00
		<i>a fondo pluriennale vincolato</i>	0,00	0,00	0,00	0,00
30651/0	STRAORDINARIO UFFICIO CONTRATTI	previsione di competenza	0,00	0,00	0,00	0,00
		<i>di cui già impegnato*</i>	0,00	0,00	0,00	0,00
		previsione di cassa	0,00	0,00	0,00	0,00
		<i>a fondo pluriennale vincolato</i>	0,00	0,00	0,00	0,00
<b>Totale 101</b>	<b>Redditi da lavoro dipendente</b>	previsione di competenza	1.026.300,00	66.092,48	0,00	1.092.392,48
<b>Macroaggregato</b>		<i>di cui già impegnato*</i>	0,00	0,00	0,00	0,00
		previsione di cassa	1.122.083,66	0,00	0,00	1.122.083,66
		<i>a fondo pluriennale vincolato</i>	0,00	66.092,48	0,00	66.092,48
<b>Macroaggregato 104</b>	<b>Trasferimenti correnti</b>					
31955/0	FONDO PER LA MOBILITA' DEI SEGRETARI COMUNALI	previsione di competenza	0,00	0,00	0,00	0,00
		<i>di cui già impegnato*</i>	0,00	0,00	0,00	0,00
		previsione di cassa	0,00	0,00	0,00	0,00
		<i>a fondo pluriennale vincolato</i>	0,00	0,00	0,00	0,00



## SERVIZIO PROGRAMMAZIONE E CONTROLLO DELLA SPESA SPESE PER MISSIONI, PROGRAMMI E MACROAGGREGATI PER CAPITOLI

MISSIONE PROGRAMMA TITOLO MACROAGGREGATO CAPITOLO	DENOMINAZIONE		PREVISIONI INIZIALI ANNO 2019	VARIAZIONI		PREVISIONI DEFINITIVE ANNO 2019
				in aumento	in diminuzione	
<b>Totale 104 Macroaggregato</b>	<b>Trasferimenti correnti</b>	previsione di competenza	0,00	0,00	0,00	0,00
		di cui già impegnato*	0,00	0,00	0,00	0,00
		previsione di cassa	0,00	0,00	0,00	0,00
		a fondo pluriennale vincolato	0,00	0,00	0,00	0,00
<b>Totale Titolo 1</b>	<b>Spese correnti</b>	previsione di competenza	1.026.300,00	66.092,48	0,00	1.092.392,48
		di cui già impegnato*	0,00	0,00	0,00	0,00
		previsione di cassa	1.122.083,66	0,00	0,00	1.122.083,66
		a fondo pluriennale vincolato	0,00	66.092,48	0,00	66.092,48
<b>Totale Programma 02</b>	<b>Segreteria generale</b>	previsione di competenza	1.026.300,00	66.092,48	0,00	1.092.392,48
		di cui già impegnato*	0,00	0,00	0,00	0,00
		previsione di cassa	1.122.083,66	0,00	0,00	1.122.083,66
		a fondo pluriennale vincolato	0,00	66.092,48	0,00	66.092,48
<b>0103 Programma 03</b>	<b>Gestione economica, finanziaria, programmazione e provveditorato</b>					
<b>Titolo 1</b>	<b>Spese correnti</b>					
<b>Macroaggregato 101</b>	<b>Redditi da lavoro dipendente</b>					
30962/0	SALARIO ACCESSORIO PERSONALE PROVVEDITORATO, APPALTI E CONTRATTI	previsione di competenza	68.000,00	20.948,99	0,00	88.948,99
		di cui già impegnato*	0,00	0,00	0,00	0,00
		previsione di cassa	88.961,89	0,00	0,00	88.961,89
		a fondo pluriennale vincolato	0,00	20.948,99	0,00	20.948,99
31060/1	COMPETENZE LORDE PERSONALE PROVVEDITORATO	previsione di competenza	366.700,00	0,00	0,00	366.700,00
		di cui già impegnato*	0,00	0,00	0,00	0,00
		previsione di cassa	366.700,00	0,00	0,00	366.700,00
		a fondo pluriennale vincolato	0,00	0,00	0,00	0,00
31060/2	ONERI RIFLESSI PERSONALE PROVVEDITORATO	previsione di competenza	123.800,00	7.263,11	0,00	131.063,11
		di cui già impegnato*	0,00	0,00	0,00	0,00
		previsione di cassa	147.732,65	0,00	0,00	147.732,65
		a fondo pluriennale vincolato	0,00	7.263,11	0,00	7.263,11
31060/3	CONTRIBUTI FIGURATIVI PERSONALE PROVVEDITORATO	previsione di competenza	3.100,00	0,00	0,00	3.100,00
		di cui già impegnato*	0,00	0,00	0,00	0,00
		previsione di cassa	3.100,00	0,00	0,00	3.100,00
		a fondo pluriennale vincolato	0,00	0,00	0,00	0,00
31075/0	SALARIO ACCESSORIO PERSONALE SERVIZIO FINANZIARIO	previsione di competenza	90.700,00	33.188,63	0,00	123.888,63
		di cui già impegnato*	0,00	0,00	0,00	0,00
		previsione di cassa	123.888,63	0,00	0,00	123.888,63
		a fondo pluriennale vincolato	0,00	33.188,63	0,00	33.188,63
32930/1	COMPETENZE LORDE PERSONALE SERVIZIO FINANZIARIO	previsione di competenza	266.200,00	0,00	0,00	266.200,00
		di cui già impegnato*	0,00	0,00	0,00	0,00
		previsione di cassa	266.200,00	0,00	0,00	266.200,00
		a fondo pluriennale vincolato	0,00	0,00	0,00	0,00
32930/2	ONERI RIFLESSI PERSONALE SERVIZIO FINANZIARIO	previsione di competenza	100.200,00	10.500,82	0,00	110.700,82
		di cui già impegnato*	0,00	0,00	0,00	0,00
		previsione di cassa	124.678,59	0,00	0,00	124.678,59
		a fondo pluriennale vincolato	0,00	10.500,82	0,00	10.500,82
32930/3	CONTRIBUTI FIGURATIVI PERSONALE SERVIZIO FINANZIARIO	previsione di competenza	700,00	0,00	0,00	700,00
		di cui già impegnato*	0,00	0,00	0,00	0,00
		previsione di cassa	700,00	0,00	0,00	700,00
		a fondo pluriennale vincolato	0,00	0,00	0,00	0,00
32961/0	SALARIO ACCESSORIO PERSONALE PROVVEDITORATO, APPALTI E CONTRATTI	previsione di competenza	0,00	0,00	0,00	0,00
		di cui già impegnato*	0,00	0,00	0,00	0,00
		previsione di cassa	0,00	0,00	0,00	0,00
		a fondo pluriennale vincolato	0,00	0,00	0,00	0,00
<b>Totale 101 Macroaggregato</b>	<b>Redditi da lavoro dipendente</b>	previsione di competenza	1.019.400,00	71.901,55	0,00	1.091.301,55
		di cui già impegnato*	0,00	0,00	0,00	0,00
		previsione di cassa	1.121.961,76	0,00	0,00	1.121.961,76
		a fondo pluriennale vincolato	0,00	71.901,55	0,00	71.901,55
<b>Totale Titolo 1</b>	<b>Spese correnti</b>	previsione di competenza	1.019.400,00	71.901,55	0,00	1.091.301,55
		di cui già impegnato*	0,00	0,00	0,00	0,00
		previsione di cassa	1.121.961,76	0,00	0,00	1.121.961,76
		a fondo pluriennale vincolato	0,00	71.901,55	0,00	71.901,55



## SERVIZIO PROGRAMMAZIONE E CONTROLLO DELLA SPESA SPESE PER MISSIONI, PROGRAMMI E MACROAGGREGATI PER CAPITOLI

MISSIONE PROGRAMMA TITOLO MACROAGGREGATO CAPITOLO	DENOMINAZIONE		PREVISIONI INIZIALI ANNO 2019	VARIAZIONI		PREVISIONI DEFINITIVE ANNO 2019
				in aumento	in diminuzione	
<b>Totale Programma 03</b>	<b>Gestione economica, finanziaria, programmazione e provveditorato</b>	previsione di competenza	1.019.400,00	71.901,55	0,00	1.091.301,55
		di cui già impegnato*	0,00	0,00	0,00	0,00
		previsione di cassa	1.121.961,76	0,00	0,00	1.121.961,76
		a fondo pluriennale vincolato	0,00	71.901,55	0,00	71.901,55
<b>0104 Programma 04</b>	<b>Gestione delle entrate tributarie e servizi fiscali</b>					
<b>TITOLO 1</b>	<b>Spese correnti</b>					
<b>Macroaggregato 101</b>	<b>Redditi da lavoro dipendente</b>					
34500/1	COMPETENZE LORDE PERSONALE SERVIZIO TRIBUTI	previsione di competenza	482.400,00	0,00	0,00	482.400,00
		di cui già impegnato*	0,00	0,00	0,00	0,00
		previsione di cassa	482.400,00	0,00	0,00	482.400,00
		a fondo pluriennale vincolato	0,00	0,00	0,00	0,00
34500/2	ONERI RIFLESSI PERSONALE SERVIZIO TRIBUTI	previsione di competenza	164.900,00	10.975,18	0,00	175.875,18
		di cui già impegnato*	0,00	0,00	0,00	0,00
		previsione di cassa	199.406,64	0,00	0,00	199.406,64
		a fondo pluriennale vincolato	0,00	10.975,18	0,00	10.975,18
34500/3	CONTRIBUTI FIGURATIVI PERSONALE SERVIZIO TRIBUTI	previsione di competenza	2.400,00	0,00	0,00	2.400,00
		di cui già impegnato*	0,00	0,00	0,00	0,00
		previsione di cassa	2.400,00	0,00	0,00	2.400,00
		a fondo pluriennale vincolato	0,00	0,00	0,00	0,00
34560/0	SALARIO ACCESSORIO PERSONALE SERVIZIO TRIBUTI	previsione di competenza	77.800,00	34.249,26	0,00	112.049,26
		di cui già impegnato*	0,00	0,00	0,00	0,00
		previsione di cassa	112.049,26	0,00	0,00	112.049,26
		a fondo pluriennale vincolato	0,00	34.249,26	0,00	34.249,26
<b>Totale Macroaggregato 101</b>	<b>Redditi da lavoro dipendente</b>	previsione di competenza	727.500,00	45.224,44	0,00	772.724,44
		di cui già impegnato*	0,00	0,00	0,00	0,00
		previsione di cassa	796.255,90	0,00	0,00	796.255,90
		a fondo pluriennale vincolato	0,00	45.224,44	0,00	45.224,44
<b>Totale Titolo 1</b>	<b>Spese correnti</b>	previsione di competenza	727.500,00	45.224,44	0,00	772.724,44
		di cui già impegnato*	0,00	0,00	0,00	0,00
		previsione di cassa	796.255,90	0,00	0,00	796.255,90
		a fondo pluriennale vincolato	0,00	45.224,44	0,00	45.224,44
<b>Totale Programma 04</b>	<b>Gestione delle entrate tributarie e servizi fiscali</b>	previsione di competenza	727.500,00	45.224,44	0,00	772.724,44
		di cui già impegnato*	0,00	0,00	0,00	0,00
		previsione di cassa	796.255,90	0,00	0,00	796.255,90
		a fondo pluriennale vincolato	0,00	45.224,44	0,00	45.224,44
<b>0105 Programma 05</b>	<b>Gestione dei beni demaniali e patrimoniali</b>					
<b>TITOLO 1</b>	<b>Spese correnti</b>					
<b>Macroaggregato 101</b>	<b>Redditi da lavoro dipendente</b>					
34300/1	COMPETENZE LORDE PERSONALE SERVIZIO PATRIMONIO	previsione di competenza	219.800,00	0,00	0,00	219.800,00
		di cui già impegnato*	0,00	0,00	0,00	0,00
		previsione di cassa	219.800,00	0,00	0,00	219.800,00
		a fondo pluriennale vincolato	0,00	0,00	0,00	0,00
34300/2	ONERI RIFLESSI PERSONALE SERVIZIO PATRIMONIO	previsione di competenza	73.300,00	4.807,39	0,00	78.107,39
		di cui già impegnato*	0,00	0,00	0,00	0,00
		previsione di cassa	89.603,54	0,00	0,00	89.603,54
		a fondo pluriennale vincolato	0,00	4.807,39	0,00	4.807,39
34300/3	CONTRIBUTI FIGURATIVI PERSONALE SERVIZIO PATRIMONIO	previsione di competenza	600,00	0,00	0,00	600,00
		di cui già impegnato*	0,00	0,00	0,00	0,00
		previsione di cassa	600,00	0,00	0,00	600,00
		a fondo pluriennale vincolato	0,00	0,00	0,00	0,00
34355/0	SALARIO ACCESSORIO PERSONALE SERVIZIO PATRIMONIO	previsione di competenza	42.000,00	15.993,25	0,00	57.993,25
		di cui già impegnato*	0,00	0,00	0,00	0,00
		previsione di cassa	57.993,25	0,00	0,00	57.993,25
		a fondo pluriennale vincolato	0,00	15.993,25	0,00	15.993,25
<b>Totale Macroaggregato 101</b>	<b>Redditi da lavoro dipendente</b>	previsione di competenza	335.700,00	20.800,64	0,00	356.500,64
		di cui già impegnato*	0,00	0,00	0,00	0,00
		previsione di cassa	367.996,79	0,00	0,00	367.996,79
		a fondo pluriennale vincolato	0,00	20.800,64	0,00	20.800,64



## SERVIZIO PROGRAMMAZIONE E CONTROLLO DELLA SPESA SPESE PER MISSIONI, PROGRAMMI E MACROAGGREGATI PER CAPITOLI

MISSIONE PROGRAMMA TITOLO MACROAGGREGATO CAPITOLO	DENOMINAZIONE		PREVISIONI INIZIALI ANNO 2019	VARIAZIONI		PREVISIONI DEFINITIVE ANNO 2019
				in aumento	in diminuzione	
<b>Totale Titolo 1</b>	<b>Spese correnti</b>	previsione di competenza	335.700,00	20.800,64	0,00	356.500,64
		<i>di cui già impegnato*</i>	0,00	0,00	0,00	0,00
		previsione di cassa	367.996,79	0,00	0,00	367.996,79
		<i>a fondo pluriennale vincolato</i>	0,00	20.800,64	0,00	20.800,64
<b>Totale Programma 05</b>	<b>Gestione dei beni demaniali e patrimoniali</b>	previsione di competenza	335.700,00	20.800,64	0,00	356.500,64
		<i>di cui già impegnato*</i>	0,00	0,00	0,00	0,00
		previsione di cassa	367.996,79	0,00	0,00	367.996,79
		<i>a fondo pluriennale vincolato</i>	0,00	20.800,64	0,00	20.800,64
<b>0106 Programma 06</b>	<b>Ufficio tecnico</b>					
<b>Titolo 1</b>	<b>Spese correnti</b>					
<b>Macroaggregato 101</b>	<b>Redditi da lavoro dipendente</b>					
33000/1	COMPETENZE LORDE PERSONALE LAVORI PUBBLICI	previsione di competenza	1.096.700,00	0,00	0,00	1.096.700,00
		<i>di cui già impegnato*</i>	0,00	0,00	0,00	0,00
		previsione di cassa	1.096.700,00	0,00	0,00	1.096.700,00
		<i>a fondo pluriennale vincolato</i>	0,00	0,00	0,00	0,00
33000/2	ONERI RIFLESSI PERSONALE LAVORI PUBBLICI	previsione di competenza	377.600,00	44.719,05	0,00	422.319,05
		<i>di cui già impegnato*</i>	0,00	0,00	0,00	0,00
		previsione di cassa	471.533,54	1.900,00	0,00	473.433,54
		<i>a fondo pluriennale vincolato</i>	0,00	42.819,05	0,00	42.819,05
33000/3	CONTRIBUTI FIGURATIVI PERSONALE LAVORI PUBBLICI	previsione di competenza	7.700,00	0,00	0,00	7.700,00
		<i>di cui già impegnato*</i>	0,00	0,00	0,00	0,00
		previsione di cassa	7.700,00	0,00	0,00	7.700,00
		<i>a fondo pluriennale vincolato</i>	0,00	0,00	0,00	0,00
33180/1	COMPETENZE LORDE PERSONALE SERVIZIO MANUTENZIONI	previsione di competenza	0,00	0,00	0,00	0,00
		<i>di cui già impegnato*</i>	0,00	0,00	0,00	0,00
		previsione di cassa	0,00	0,00	0,00	0,00
		<i>a fondo pluriennale vincolato</i>	0,00	0,00	0,00	0,00
33180/2	ONERI RIFLESSI PERSONALE SERVIZIO MANUTENZIONI	previsione di competenza	0,00	0,00	0,00	0,00
		<i>di cui già impegnato*</i>	0,00	0,00	0,00	0,00
		previsione di cassa	0,00	0,00	0,00	0,00
		<i>a fondo pluriennale vincolato</i>	0,00	0,00	0,00	0,00
33180/3	CONTRIBUTI FIGURATIVI PERSONALE MANUTENZIONI	previsione di competenza	0,00	0,00	0,00	0,00
		<i>di cui già impegnato*</i>	0,00	0,00	0,00	0,00
		previsione di cassa	0,00	0,00	0,00	0,00
		<i>a fondo pluriennale vincolato</i>	0,00	0,00	0,00	0,00
33185/0	SALARIO ACCESSORIO PERSONALE LAVORI PUBBLICI	previsione di competenza	189.600,00	145.458,20	0,00	335.058,20
		<i>di cui già impegnato*</i>	0,00	0,00	0,00	0,00
		previsione di cassa	335.058,20	0,00	0,00	335.058,20
		<i>a fondo pluriennale vincolato</i>	0,00	145.458,20	0,00	145.458,20
<b>Totale 101</b>	<b>Redditi da lavoro dipendente</b>	previsione di competenza	1.671.600,00	190.177,25	0,00	1.861.777,25
<b>Macroaggregato</b>		<i>di cui già impegnato*</i>	0,00	0,00	0,00	0,00
		previsione di cassa	1.910.991,74	1.900,00	0,00	1.912.891,74
		<i>a fondo pluriennale vincolato</i>	0,00	188.277,25	0,00	188.277,25
<b>Totale Titolo 1</b>	<b>Spese correnti</b>	previsione di competenza	1.671.600,00	190.177,25	0,00	1.861.777,25
		<i>di cui già impegnato*</i>	0,00	0,00	0,00	0,00
		previsione di cassa	1.910.991,74	1.900,00	0,00	1.912.891,74
		<i>a fondo pluriennale vincolato</i>	0,00	188.277,25	0,00	188.277,25
<b>Totale Programma 06</b>	<b>Ufficio tecnico</b>	previsione di competenza	1.671.600,00	190.177,25	0,00	1.861.777,25
		<i>di cui già impegnato*</i>	0,00	0,00	0,00	0,00
		previsione di cassa	1.910.991,74	1.900,00	0,00	1.912.891,74
		<i>a fondo pluriennale vincolato</i>	0,00	188.277,25	0,00	188.277,25
<b>0107 Programma 07</b>	<b>Elezioni e consultazioni popolari - Anagrafe e stato civile</b>					
<b>Titolo 1</b>	<b>Spese correnti</b>					
<b>Macroaggregato 101</b>	<b>Redditi da lavoro dipendente</b>					
32777/0	STRAORDINARIO PERSONALE PER CONSULTAZIONI ELETTORALI	previsione di competenza	0,00	0,00	0,00	0,00
		<i>di cui già impegnato*</i>	0,00	0,00	0,00	0,00
		previsione di cassa	0,00	0,00	0,00	0,00
		<i>a fondo pluriennale vincolato</i>	0,00	0,00	0,00	0,00



## SERVIZIO PROGRAMMAZIONE E CONTROLLO DELLA SPESA SPESE PER MISSIONI, PROGRAMMI E MACROAGGREGATI PER CAPITOLI

MISSIONE PROGRAMMA TITOLO MACROAGGREGATO CAPITOLO	DENOMINAZIONE		PREVISIONI INIZIALI ANNO 2019	VARIAZIONI		PREVISIONI DEFINITIVE ANNO 2019
				in aumento	in diminuzione	
33450/1	COMPETENZE LORDE PERSONALE SERVIZI DEMOGRAFICI E STATO CIVILE	previsione di competenza	564.800,00	0,00	0,00	564.800,00
		<i>di cui già impegnato*</i>	0,00	0,00	0,00	0,00
		previsione di cassa	564.800,00	0,00	0,00	564.800,00
		<i>a fondo pluriennale vincolato</i>	0,00	0,00	0,00	0,00
33450/2	ONERI RIFLESSI PERSONALE DEI SERVIZI DEMOGRAFICI	previsione di competenza	188.500,00	14.613,22	0,00	203.113,22
		<i>di cui già impegnato*</i>	0,00	0,00	0,00	0,00
		previsione di cassa	228.715,54	0,00	0,00	228.715,54
		<i>a fondo pluriennale vincolato</i>	0,00	14.613,22	0,00	14.613,22
33450/3	CONTRIBUTI FIGURATIVI PERSONALE SERVIZI DEMOGRAFICI	previsione di competenza	7.100,00	0,00	0,00	7.100,00
		<i>di cui già impegnato*</i>	0,00	0,00	0,00	0,00
		previsione di cassa	7.100,00	0,00	0,00	7.100,00
		<i>a fondo pluriennale vincolato</i>	0,00	0,00	0,00	0,00
33752/0	CONTRIBUTI EFFETTIVI PERSONALE PER CONSULTAZIONI	previsione di competenza	0,00	0,00	0,00	0,00
		<i>di cui già impegnato*</i>	0,00	0,00	0,00	0,00
		previsione di cassa	0,00	0,00	0,00	0,00
		<i>a fondo pluriennale vincolato</i>	0,00	0,00	0,00	0,00
33775/0	SALARIO ACCESSORIO PERSONALE SERVIZI DEMOGRAFICI	previsione di competenza	109.200,00	45.638,99	0,00	154.838,99
		<i>di cui già impegnato*</i>	0,00	0,00	0,00	0,00
		previsione di cassa	154.838,99	0,00	0,00	154.838,99
		<i>a fondo pluriennale vincolato</i>	0,00	45.638,99	0,00	45.638,99
<b>Totale 101 Redditi da lavoro dipendente Macroaggregato</b>		previsione di competenza	869.600,00	60.252,21	0,00	929.852,21
		<i>di cui già impegnato*</i>	0,00	0,00	0,00	0,00
		previsione di cassa	955.454,53	0,00	0,00	955.454,53
		<i>a fondo pluriennale vincolato</i>	0,00	60.252,21	0,00	60.252,21
<b>Totale Titolo 1 Spese correnti</b>		previsione di competenza	869.600,00	60.252,21	0,00	929.852,21
		<i>di cui già impegnato*</i>	0,00	0,00	0,00	0,00
		previsione di cassa	955.454,53	0,00	0,00	955.454,53
		<i>a fondo pluriennale vincolato</i>	0,00	60.252,21	0,00	60.252,21
<b>Totale Programma 07 Elezioni e consultazioni popolari - Anagrafe e stato civile</b>		previsione di competenza	869.600,00	60.252,21	0,00	929.852,21
		<i>di cui già impegnato*</i>	0,00	0,00	0,00	0,00
		previsione di cassa	955.454,53	0,00	0,00	955.454,53
		<i>a fondo pluriennale vincolato</i>	0,00	60.252,21	0,00	60.252,21
<b>0108 Programma 08 Statistica e sistemi informativi</b>						
<b>Titolo 1 Spese correnti</b>						
<b>Macroaggregato 101 Redditi da lavoro dipendente</b>						
32600/1	COMPETENZE LORDE PERSONALE SERVIZI INFORMATIVI	previsione di competenza	335.600,00	0,00	0,00	335.600,00
		<i>di cui già impegnato*</i>	0,00	0,00	0,00	0,00
		previsione di cassa	335.600,00	0,00	0,00	335.600,00
		<i>a fondo pluriennale vincolato</i>	0,00	0,00	0,00	0,00
32600/2	ONERI RIFLESSI PERSONALE SERVIZI INFORMATIVI	previsione di competenza	115.800,00	6.674,98	0,00	122.474,98
		<i>di cui già impegnato*</i>	0,00	0,00	0,00	0,00
		previsione di cassa	138.704,08	0,00	0,00	138.704,08
		<i>a fondo pluriennale vincolato</i>	0,00	6.674,98	0,00	6.674,98
32600/3	CONTRIBUTI FIGURATIVI PERSONALE SERVIZI INFORMATIVI	previsione di competenza	0,00	0,00	0,00	0,00
		<i>di cui già impegnato*</i>	0,00	0,00	0,00	0,00
		previsione di cassa	0,00	0,00	0,00	0,00
		<i>a fondo pluriennale vincolato</i>	0,00	0,00	0,00	0,00
32670/0	SALARIO ACCESSORIO PERSONALE SERVIZI INFORMATIVI	previsione di competenza	78.200,00	20.026,34	0,00	98.226,34
		<i>di cui già impegnato*</i>	0,00	0,00	0,00	0,00
		previsione di cassa	98.226,34	0,00	0,00	98.226,34
		<i>a fondo pluriennale vincolato</i>	0,00	20.026,34	0,00	20.026,34
33700/1	COMPETENZE LORDE PERSONALE UFFICIO STATISTICA	previsione di competenza	0,00	0,00	0,00	0,00
		<i>di cui già impegnato*</i>	0,00	0,00	0,00	0,00
		previsione di cassa	0,00	0,00	0,00	0,00
		<i>a fondo pluriennale vincolato</i>	0,00	0,00	0,00	0,00
33700/2	ONERI RIFLESSI PERSONALE UFFICIO STATISTICA	previsione di competenza	0,00	0,00	0,00	0,00
		<i>di cui già impegnato*</i>	0,00	0,00	0,00	0,00
		previsione di cassa	0,00	0,00	0,00	0,00



## SERVIZIO PROGRAMMAZIONE E CONTROLLO DELLA SPESA SPESE PER MISSIONI, PROGRAMMI E MACROAGGREGATI PER CAPITOLI

MISSIONE PROGRAMMA TITOLO MACROAGGREGATO CAPITOLO	DENOMINAZIONE		PREVISIONI INIZIALI ANNO 2019	VARIAZIONI		PREVISIONI DEFINITIVE ANNO 2019
				in aumento	in diminuzione	
		<i>a fondo pluriennale vincolato</i>	0,00	0,00	0,00	0,00
33700/3	CONTRIBUTI FIGURATIVI PERSONALE UFFICIO STATISTICA	previsione di competenza	0,00	0,00	0,00	0,00
		<i>di cui già impegnato*</i>	0,00	0,00	0,00	0,00
		previsione di cassa	0,00	0,00	0,00	0,00
		<i>a fondo pluriennale vincolato</i>	0,00	0,00	0,00	0,00
33942/0	SPESE PER I CENSIMENTI - ONERI RIFLESSI (FC 4976)	previsione di competenza	1.250,00	3.750,00	0,00	5.000,00
		<i>di cui già impegnato*</i>	0,00	0,00	0,00	0,00
		previsione di cassa	1.250,00	5.000,00	0,00	6.250,00
		<i>a fondo pluriennale vincolato</i>	0,00	0,00	0,00	0,00
<b>Totale 101</b>	<b>Redditi da lavoro dipendente</b>	previsione di competenza	530.850,00	30.451,32	0,00	561.301,32
<b>Macroaggregato</b>		<i>di cui già impegnato*</i>	0,00	0,00	0,00	0,00
		previsione di cassa	573.780,42	5.000,00	0,00	578.780,42
		<i>a fondo pluriennale vincolato</i>	0,00	26.701,32	0,00	26.701,32
<b>Totale Titolo 1</b>	<b>Spese correnti</b>	previsione di competenza	530.850,00	30.451,32	0,00	561.301,32
		<i>di cui già impegnato*</i>	0,00	0,00	0,00	0,00
		previsione di cassa	573.780,42	5.000,00	0,00	578.780,42
		<i>a fondo pluriennale vincolato</i>	0,00	26.701,32	0,00	26.701,32
<b>Totale Programma 08</b>	<b>Statistica e sistemi informativi</b>	previsione di competenza	530.850,00	30.451,32	0,00	561.301,32
		<i>di cui già impegnato*</i>	0,00	0,00	0,00	0,00
		previsione di cassa	573.780,42	5.000,00	0,00	578.780,42
		<i>a fondo pluriennale vincolato</i>	0,00	26.701,32	0,00	26.701,32
<b>0110 Programma 10</b>	<b>Risorse umane</b>					
<b>Titolo 1</b>	<b>Spese correnti</b>					
<b>Macroaggregato 101</b>	<b>Redditi da lavoro dipendente</b>					
30565/1	COMPETENZE LORDE PERSONALE RISORSE UMANE	previsione di competenza	413.700,00	0,00	0,00	413.700,00
		<i>di cui già impegnato*</i>	0,00	0,00	0,00	0,00
		previsione di cassa	413.700,00	0,00	0,00	413.700,00
		<i>a fondo pluriennale vincolato</i>	0,00	0,00	0,00	0,00
30565/2	ONERI RIFLESSI PERSONALE RISORSE UMANE	previsione di competenza	156.500,00	15.041,21	0,00	171.541,21
		<i>di cui già impegnato*</i>	0,00	0,00	0,00	0,00
		previsione di cassa	192.434,56	0,00	0,00	192.434,56
		<i>a fondo pluriennale vincolato</i>	0,00	15.041,21	0,00	15.041,21
30565/3	CONTRIBUTI FIGURATIVI PERSONALE RISORSE UMANE	previsione di competenza	700,00	0,00	0,00	700,00
		<i>di cui già impegnato*</i>	0,00	0,00	0,00	0,00
		previsione di cassa	700,00	0,00	0,00	700,00
		<i>a fondo pluriennale vincolato</i>	0,00	0,00	0,00	0,00
30567/0	LAVORO STRAORDINARIO PERSONALE RISORSE UMANE	previsione di competenza	3.000,00	0,00	0,00	3.000,00
		<i>di cui già impegnato*</i>	0,00	0,00	0,00	0,00
		previsione di cassa	4.062,03	0,00	585,10	3.476,93
		<i>a fondo pluriennale vincolato</i>	0,00	0,00	0,00	0,00
30569/0	STRAORDINARIO PERSONALE PORTINERIA	previsione di competenza	8.000,00	0,00	0,00	8.000,00
		<i>di cui già impegnato*</i>	0,00	0,00	0,00	0,00
		previsione di cassa	9.089,44	0,00	1,92	9.087,52
		<i>a fondo pluriennale vincolato</i>	0,00	0,00	0,00	0,00
51070/0	INDENNITA' DI LIQUIDAZIONE PER FINE SERVIZIO PERSONALE PROVVI SORIO	previsione di competenza	0,00	0,00	0,00	0,00
		<i>di cui già impegnato*</i>	0,00	0,00	0,00	0,00
		previsione di cassa	0,00	0,00	0,00	0,00
		<i>a fondo pluriennale vincolato</i>	0,00	0,00	0,00	0,00
51074/0	INCENTIVAZIONE INTERNA QUOTA PERSONALE ENTE FC10710	previsione di competenza	17.705,00	0,00	0,00	17.705,00
		<i>di cui già impegnato*</i>	0,00	0,00	0,00	0,00
		previsione di cassa	25.767,87	9.642,13	0,00	35.410,00
		<i>a fondo pluriennale vincolato</i>	0,00	0,00	0,00	0,00
51075/0	SALARIO ACCESSORIO PERSONALE SERVIZI GENERALI	previsione di competenza	131.000,00	48.423,51	0,00	179.423,51
		<i>di cui già impegnato*</i>	0,00	0,00	0,00	0,00
		previsione di cassa	179.520,78	0,00	0,00	179.520,78
		<i>a fondo pluriennale vincolato</i>	0,00	48.423,51	0,00	48.423,51
51080/0	MIGLIORAMENTI CONTRATTUALI PERSONALE DELL'ENTE	previsione di competenza	0,00	0,00	0,00	0,00



## SERVIZIO PROGRAMMAZIONE E CONTROLLO DELLA SPESA SPESE PER MISSIONI, PROGRAMMI E MACROAGGREGATI PER CAPITOLI

MISSIONE PROGRAMMA TITOLO MACROAGGREGATO CAPITOLO	DENOMINAZIONE		PREVISIONI INIZIALI ANNO 2019	VARIAZIONI		PREVISIONI DEFINITIVE ANNO 2019
				in aumento	in diminuzione	
		<i>di cui già impegnato*</i>	0,00	0,00	0,00	0,00
		previsione di cassa	0,00	0,00	0,00	0,00
		<i>a fondo pluriennale vincolato</i>	0,00	0,00	0,00	0,00
51081/0	MIGLIORAMENTI CONTRATTUALI - ARRETRATI (AA ACCANTONATO)	previsione di competenza	0,00	0,00	0,00	0,00
		<i>di cui già impegnato*</i>	0,00	0,00	0,00	0,00
		previsione di cassa	0,00	0,00	0,00	0,00
		<i>a fondo pluriennale vincolato</i>	0,00	0,00	0,00	0,00
51082/0	ONERI RIFLESSI MIGLIORAMENTI CONTRATTUALI ARRETRATI (AA ACCANTONATO)	previsione di competenza	0,00	0,00	0,00	0,00
		<i>di cui già impegnato*</i>	0,00	0,00	0,00	0,00
		previsione di cassa	0,00	0,00	0,00	0,00
		<i>a fondo pluriennale vincolato</i>	0,00	0,00	0,00	0,00
51085/0	INDENNITA' ED ALTRI COMPENSI RISORSE UMANE	previsione di competenza	0,00	0,00	0,00	0,00
		<i>di cui già impegnato*</i>	0,00	0,00	0,00	0,00
		previsione di cassa	0,00	0,00	0,00	0,00
		<i>a fondo pluriennale vincolato</i>	0,00	0,00	0,00	0,00
51090/0	ONERI ASSUNZIONE PERSONALE DI RUOLO	previsione di competenza	315.000,00	0,00	0,00	315.000,00
		<i>di cui già impegnato*</i>	0,00	0,00	0,00	0,00
		previsione di cassa	315.000,00	0,00	0,00	315.000,00
		<i>a fondo pluriennale vincolato</i>	0,00	0,00	0,00	0,00
51095/0	FONDO LAVORO STRAORDINARIO DELL'ENTE	previsione di competenza	105.800,00	0,00	11.000,00	94.800,00
		<i>di cui già impegnato*</i>	0,00	0,00	0,00	0,00
		previsione di cassa	105.800,00	0,00	11.000,00	94.800,00
		<i>a fondo pluriennale vincolato</i>	0,00	0,00	0,00	0,00
51096/0	ONERI RIFLESSI FONDO LAVORO STRAORDINARIO DELL'ENTE	previsione di competenza	28.000,00	0,00	1.900,00	26.100,00
		<i>di cui già impegnato*</i>	0,00	0,00	0,00	0,00
		previsione di cassa	28.000,00	0,00	1.900,00	26.100,00
		<i>a fondo pluriennale vincolato</i>	0,00	0,00	0,00	0,00
<b>Totale 101</b>	<b>Redditi da lavoro dipendente</b>	previsione di competenza	1.179.405,00	63.464,72	12.900,00	1.229.969,72
<b>Macroaggregato</b>		<i>di cui già impegnato*</i>	0,00	0,00	0,00	0,00
		previsione di cassa	1.274.074,68	9.642,13	13.487,02	1.270.229,79
		<i>a fondo pluriennale vincolato</i>	0,00	63.464,72	0,00	63.464,72
<b>Macroaggregato 103</b>	<b>Acquisto di beni e servizi</b>					
30585/0	CONSULENZE E SERVIZI ORGANIZZAZIONE RISORSE UMANE	previsione di competenza	20.000,00	0,00	0,00	20.000,00
		<i>di cui già impegnato*</i>	0,00	0,00	0,00	0,00
		previsione di cassa	30.385,18	0,00	0,00	30.385,18
		<i>a fondo pluriennale vincolato</i>	0,00	0,00	0,00	0,00
30855/0	ALTRI BENI DI CONSUMO PER SERVIZIO RISORSE UMANE	previsione di competenza	0,00	0,00	0,00	0,00
		<i>di cui già impegnato*</i>	0,00	0,00	0,00	0,00
		previsione di cassa	0,00	0,00	0,00	0,00
		<i>a fondo pluriennale vincolato</i>	0,00	0,00	0,00	0,00
<b>Totale 103</b>	<b>Acquisto di beni e servizi</b>	previsione di competenza	20.000,00	0,00	0,00	20.000,00
<b>Macroaggregato</b>		<i>di cui già impegnato*</i>	0,00	0,00	0,00	0,00
		previsione di cassa	30.385,18	0,00	0,00	30.385,18
		<i>a fondo pluriennale vincolato</i>	0,00	0,00	0,00	0,00
<b>Totale Titolo 1</b>	<b>Spese correnti</b>	previsione di competenza	1.199.405,00	63.464,72	12.900,00	1.249.969,72
		<i>di cui già impegnato*</i>	0,00	0,00	0,00	0,00
		previsione di cassa	1.304.459,86	9.642,13	13.487,02	1.300.614,97
		<i>a fondo pluriennale vincolato</i>	0,00	63.464,72	0,00	63.464,72
<b>Totale Programma 10</b>	<b>Risorse umane</b>	previsione di competenza	1.199.405,00	63.464,72	12.900,00	1.249.969,72
		<i>di cui già impegnato*</i>	0,00	0,00	0,00	0,00
		previsione di cassa	1.304.459,86	9.642,13	13.487,02	1.300.614,97
		<i>a fondo pluriennale vincolato</i>	0,00	63.464,72	0,00	63.464,72
0111 Programma 11	Altri servizi generali					
<b>Titolo 1</b>	<b>Spese correnti</b>					
<b>Macroaggregato 101</b>	<b>Redditi da lavoro dipendente</b>					
30540/1	COMPETENZE LORDE PERSONALE AFFARI LEGALI	previsione di competenza	91.400,00	0,00	0,00	91.400,00
		<i>di cui già impegnato*</i>	0,00	0,00	0,00	0,00
		previsione di cassa	91.400,00	0,00	0,00	91.400,00
		<i>a fondo pluriennale vincolato</i>	0,00	0,00	0,00	0,00



## SERVIZIO PROGRAMMAZIONE E CONTROLLO DELLA SPESA SPESE PER MISSIONI, PROGRAMMI E MACROAGGREGATI PER CAPITOLI

MISSIONE PROGRAMMA TITOLO MACROAGGREGATO CAPITOLO	DENOMINAZIONE		PREVISIONI INIZIALI ANNO 2019	VARIAZIONI		PREVISIONI DEFINITIVE ANNO 2019
				in aumento	in diminuzione	
30540/2	ONERI RIFLESSI PERSONALE AFFARI LEGALI	previsione di competenza	31.800,00	2.162,62	0,00	33.962,62
		di cui già impegnato*	0,00	0,00	0,00	0,00
		previsione di cassa	38.760,44	0,00	0,00	38.760,44
		a fondo pluriennale vincolato	0,00	2.162,62	0,00	2.162,62
30540/3	CONTRIBUTI FIGURATIVI PERSONALE AFFARI LEGALI	previsione di competenza	0,00	0,00	0,00	0,00
		di cui già impegnato*	0,00	0,00	0,00	0,00
		previsione di cassa	0,00	0,00	0,00	0,00
		a fondo pluriennale vincolato	0,00	0,00	0,00	0,00
30544/0	SALARIO ACCESSORIO PERSONALE ADDETTO SERVIZIO LEGALE	previsione di competenza	22.200,00	5.900,03	0,00	28.100,03
		di cui già impegnato*	0,00	0,00	0,00	0,00
		previsione di cassa	28.100,03	0,00	0,00	28.100,03
		a fondo pluriennale vincolato	0,00	5.900,03	0,00	5.900,03
31100/1	COMPETENZE LORDE PERSONALE UFFICIO INFORMAZIONI AL CITTADINO	previsione di competenza	105.600,00	0,00	0,00	105.600,00
		di cui già impegnato*	0,00	0,00	0,00	0,00
		previsione di cassa	105.600,00	0,00	0,00	105.600,00
		a fondo pluriennale vincolato	0,00	0,00	0,00	0,00
31100/2	ONERI RIFLESSI PERSONALE UFFICIO INFORMAZIONI AL CITTADINO	previsione di competenza	33.100,00	1.822,14	0,00	34.922,14
		di cui già impegnato*	0,00	0,00	0,00	0,00
		previsione di cassa	39.580,60	0,00	0,00	39.580,60
		a fondo pluriennale vincolato	0,00	1.822,14	0,00	1.822,14
31100/3	CONTRIBUTI FIGURATIVI PERSONALE UFFICIO INFORMAZIONI AL CITTADINO	previsione di competenza	0,00	0,00	0,00	0,00
		di cui già impegnato*	0,00	0,00	0,00	0,00
		previsione di cassa	0,00	0,00	0,00	0,00
		a fondo pluriennale vincolato	0,00	0,00	0,00	0,00
31104/0	SALARIO ACCESSORIO PERSONALE ADDETTO INFORMAZIONI AL CITTADINO	previsione di competenza	12.600,00	6.000,00	0,00	18.600,00
		di cui già impegnato*	0,00	0,00	0,00	0,00
		previsione di cassa	18.600,00	0,00	0,00	18.600,00
		a fondo pluriennale vincolato	0,00	6.000,00	0,00	6.000,00
31180/1	COMPETENZE LORDE PERSONALE DECENTRAMENTO	previsione di competenza	0,00	0,00	0,00	0,00
		di cui già impegnato*	0,00	0,00	0,00	0,00
		previsione di cassa	0,00	0,00	0,00	0,00
		a fondo pluriennale vincolato	0,00	0,00	0,00	0,00
31180/2	CONTRIBUTI A CARICO DEL COMUNE PERSONALE	previsione di competenza	0,00	0,00	0,00	0,00
		di cui già impegnato*	0,00	0,00	0,00	0,00
		previsione di cassa	0,00	0,00	0,00	0,00
		a fondo pluriennale vincolato	0,00	0,00	0,00	0,00
32730/0	COMPETENZE LORDE PERSONALE COMANDATO A TERZI (FC 5003)	previsione di competenza	111.700,00	0,00	0,00	111.700,00
		di cui già impegnato*	0,00	0,00	0,00	0,00
		previsione di cassa	113.314,25	0,00	0,00	113.314,25
		a fondo pluriennale vincolato	0,00	0,00	0,00	0,00
32731/0	ONERI RIFLESSI PERSONALE COMANDATO A TERZI (FC 5003)	previsione di competenza	39.000,00	2.000,00	0,00	41.000,00
		di cui già impegnato*	0,00	0,00	0,00	0,00
		previsione di cassa	48.585,24	0,00	1.412,16	47.173,08
		a fondo pluriennale vincolato	0,00	2.000,00	0,00	2.000,00
32732/0	CONTRIBUTI FIGURATIVI PERSONALE COMANDATO A TERZI (FC	previsione di competenza	0,00	0,00	0,00	0,00
		di cui già impegnato*	0,00	0,00	0,00	0,00
		previsione di cassa	0,00	0,00	0,00	0,00
		a fondo pluriennale vincolato	0,00	0,00	0,00	0,00
32733/0	SALARIO ACCESSORIO PERSONALE COMANDATO A TERZI (FC 5003)	previsione di competenza	30.300,00	6.000,00	0,00	36.300,00
		di cui già impegnato*	0,00	0,00	0,00	0,00
		previsione di cassa	36.300,00	0,00	0,00	36.300,00
		a fondo pluriennale vincolato	0,00	6.000,00	0,00	6.000,00
32950/1	COMPETENZE LORDE PERSONALE CONTROLLI INTERNI	previsione di competenza	89.400,00	0,00	0,00	89.400,00
		di cui già impegnato*	0,00	0,00	0,00	0,00
		previsione di cassa	89.400,00	0,00	0,00	89.400,00





## SERVIZIO PROGRAMMAZIONE E CONTROLLO DELLA SPESA SPESE PER MISSIONI, PROGRAMMI E MACROAGGREGATI PER CAPITOLI

MISSIONE PROGRAMMA TITOLO MACROAGGREGATO CAPITOLO	DENOMINAZIONE		PREVISIONI INIZIALI ANNO 2019	VARIAZIONI		PREVISIONI DEFINITIVE ANNO 2019
				in aumento	in diminuzione	
		<i>a fondo pluriennale vincolato</i>	0,00	0,00	0,00	0,00
32950/2	ONERI RIFLESSI PERSONALE CONTROLLO DI GESTIONE	previsione di competenza	33.500,00	3.038,25	0,00	36.538,25
		<i>di cui già impegnato*</i>	0,00	0,00	0,00	0,00
		previsione di cassa	41.386,63	0,00	0,00	41.386,63
		<i>a fondo pluriennale vincolato</i>	0,00	3.038,25	0,00	3.038,25
32950/3	CONTRIBUTI FIGURATIVI PERSONALE CONTROLLI INTERNI	previsione di competenza	0,00	0,00	0,00	0,00
		<i>di cui già impegnato*</i>	0,00	0,00	0,00	0,00
		previsione di cassa	0,00	0,00	0,00	0,00
		<i>a fondo pluriennale vincolato</i>	0,00	0,00	0,00	0,00
32960/0	SALARIO ACCESSORIO PERSONALE CONTROLLI INTERNI	previsione di competenza	24.300,00	9.589,71	0,00	33.889,71
		<i>di cui già impegnato*</i>	0,00	0,00	0,00	0,00
		previsione di cassa	33.889,71	0,00	0,00	33.889,71
		<i>a fondo pluriennale vincolato</i>	0,00	9.589,71	0,00	9.589,71
<b>Totale 101</b>	<b>Redditi da lavoro dipendente</b>	previsione di competenza	624.900,00	36.512,75	0,00	661.412,75
<b>Macroaggregato</b>		<i>di cui già impegnato*</i>	0,00	0,00	0,00	0,00
		previsione di cassa	684.916,90	0,00	1.412,16	683.504,74
		<i>a fondo pluriennale vincolato</i>	0,00	36.512,75	0,00	36.512,75
<b>Totale Titolo 1</b>	<b>Spese correnti</b>	previsione di competenza	624.900,00	36.512,75	0,00	661.412,75
		<i>di cui già impegnato*</i>	0,00	0,00	0,00	0,00
		previsione di cassa	684.916,90	0,00	1.412,16	683.504,74
		<i>a fondo pluriennale vincolato</i>	0,00	36.512,75	0,00	36.512,75
<b>Totale Programma 11</b>	<b>Altri servizi generali</b>	previsione di competenza	624.900,00	36.512,75	0,00	661.412,75
		<i>di cui già impegnato*</i>	0,00	0,00	0,00	0,00
		previsione di cassa	684.916,90	0,00	1.412,16	683.504,74
		<i>a fondo pluriennale vincolato</i>	0,00	36.512,75	0,00	36.512,75
<b>Totale MISSIONE 01</b>	<b>Servizi istituzionali, generali e di gestione</b>	previsione di competenza	<b>8.402.405,00</b>	<b>596.854,89</b>	<b>12.900,00</b>	<b>8.986.359,89</b>
		<i>di cui già impegnato*</i>	0,00	0,00	0,00	0,00
		previsione di cassa	9.376.986,60	25.295,92	14.956,18	9.387.326,34
		<i>a fondo pluriennale vincolato</i>	0,00	591.204,89	0,00	591.204,89



## SERVIZIO PROGRAMMAZIONE E CONTROLLO DELLA SPESA SPESE PER MISSIONI, PROGRAMMI E MACROAGGREGATI PER CAPITOLI

MISSIONE PROGRAMMA TITOLO MACROAGGREGATO CAPITOLO	DENOMINAZIONE		PREVISIONI INIZIALI ANNO 2019	VARIAZIONI		PREVISIONI DEFINITIVE ANNO 2019
				in aumento	in diminuzione	
<b>MISSIONE 02</b>	<b>Giustizia</b>					
<b>0201 Programma 01</b>	<b>Uffici giudiziari</b>					
<b>Titolo 1</b>	<b>Spese correnti</b>					
<b>Macroaggregato 101</b>	<b>Redditi da lavoro dipendente</b>					
34950/1	COMPETENZE LORDE PERSONALE UFFICI GIUDIZIARI	previsione di competenza di cui già impegnato* previsione di cassa a fondo pluriennale vincolato	53.900,00 0,00 53.900,00 0,00	0,00 0,00 0,00 0,00	0,00 0,00 0,00 0,00	53.900,00 0,00 53.900,00 0,00
34950/2	ONERI RIFLESSI PERSONALE UFFICI GIUDIZIARI	previsione di competenza di cui già impegnato* previsione di cassa a fondo pluriennale vincolato	16.500,00 0,00 20.201,46 0,00	1.046,05 0,00 0,00 1.046,05	0,00 0,00 0,00 0,00	17.546,05 0,00 20.201,46 1.046,05
34950/3	CONTRIBUTI FIGURATIVI PERSONALE UFFICI GIUDIZIARI	previsione di competenza di cui già impegnato* previsione di cassa a fondo pluriennale vincolato	0,00 0,00 0,00 0,00	0,00 0,00 0,00 0,00	0,00 0,00 0,00 0,00	0,00 0,00 0,00 0,00
34959/0	SALARIO ACCESSORIO PERSONALE COMANDATO UFFICI GIUDIZIARI	previsione di competenza di cui già impegnato* previsione di cassa a fondo pluriennale vincolato	5.400,00 0,00 8.400,00 0,00	3.000,00 0,00 0,00 3.000,00	0,00 0,00 0,00 0,00	8.400,00 0,00 8.400,00 3.000,00
<b>Totale 101 Macroaggregato</b>	<b>Redditi da lavoro dipendente</b>	previsione di competenza di cui già impegnato* previsione di cassa a fondo pluriennale vincolato	75.800,00 0,00 82.501,46 0,00	4.046,05 0,00 0,00 4.046,05	0,00 0,00 0,00 0,00	79.846,05 0,00 82.501,46 4.046,05
<b>Totale Titolo 1</b>	<b>Spese correnti</b>	previsione di competenza di cui già impegnato* previsione di cassa a fondo pluriennale vincolato	75.800,00 0,00 82.501,46 0,00	4.046,05 0,00 0,00 4.046,05	0,00 0,00 0,00 0,00	79.846,05 0,00 82.501,46 4.046,05
<b>Totale Programma 01</b>	<b>Uffici giudiziari</b>	previsione di competenza di cui già impegnato* previsione di cassa a fondo pluriennale vincolato	75.800,00 0,00 82.501,46 0,00	4.046,05 0,00 0,00 4.046,05	0,00 0,00 0,00 0,00	79.846,05 0,00 82.501,46 4.046,05
<b>Totale MISSIONE 02</b>	<b>Giustizia</b>	previsione di competenza di cui già impegnato* previsione di cassa a fondo pluriennale vincolato	75.800,00 0,00 82.501,46 0,00	4.046,05 0,00 0,00 4.046,05	0,00 0,00 0,00 0,00	79.846,05 0,00 82.501,46 4.046,05



## SERVIZIO PROGRAMMAZIONE E CONTROLLO DELLA SPESA SPESE PER MISSIONI, PROGRAMMI E MACROAGGREGATI PER CAPITOLI

MISSIONE PROGRAMMA TITOLO MACROAGGREGATO CAPITOLO	DENOMINAZIONE		PREVISIONI INIZIALI ANNO 2019	VARIAZIONI		PREVISIONI DEFINITIVE ANNO 2019
				in aumento	in diminuzione	
<b>MISSIONE</b> 03	<b>Ordine pubblico e sicurezza</b>					
<b>0301 Programma</b> 01	<b>Polizia locale e amministrativa</b>					
<b>TITOLO</b> 1	<b>Spese correnti</b>					
<b>Macroaggregato</b> 101	<b>Redditi da lavoro dipendente</b>					
35250/1	COMPETENZE LORDE PERSONALE POLIZIA MUNICIPALE	previsione di competenza di cui già impegnato* previsione di cassa a fondo pluriennale vincolato	2.085.000,00 0,00 2.085.000,00 0,00	0,00 0,00 0,00 0,00	0,00 0,00 0,00 0,00	2.085.000,00 0,00 2.085.000,00 0,00
35250/2	ONERI RIFLESSI PERSONALE POLIZIA MUNICIPALE	previsione di competenza di cui già impegnato* previsione di cassa a fondo pluriennale vincolato	791.200,00 0,00 928.830,06 0,00	29.129,97 0,00 0,00 29.129,97	0,00 0,00 0,00 0,00	820.329,97 0,00 928.830,06 29.129,97
35250/3	CONTRIBUTI FIGURATIVI PERSONALE POLIZIA MUNICIPALE	previsione di competenza di cui già impegnato* previsione di cassa a fondo pluriennale vincolato	15.200,00 0,00 15.200,00 0,00	0,00 0,00 0,00 0,00	0,00 0,00 0,00 0,00	15.200,00 0,00 15.200,00 0,00
35251/0	MIGLIORAMENTI CONTRATTUALI PERSONALE DELLA FUNZIONE	previsione di competenza di cui già impegnato* previsione di cassa a fondo pluriennale vincolato	0,00 0,00 0,00 0,00	0,00 0,00 0,00 0,00	0,00 0,00 0,00 0,00	0,00 0,00 0,00 0,00
35252/0	SALARIO ACCESSORIO PERSONALE POLIZIA MUNICIPALE	previsione di competenza di cui già impegnato* previsione di cassa a fondo pluriennale vincolato	603.600,00 0,00 721.844,40 0,00	83.384,86 0,00 0,00 83.384,86	0,00 0,00 0,00 0,00	686.984,86 0,00 721.844,40 83.384,86
35255/0	FONDO PREVIDENZA INTEGRATIVA POLIZIA MUNICIPALE	previsione di competenza di cui già impegnato* previsione di cassa a fondo pluriennale vincolato	0,00 0,00 0,00 0,00	0,00 0,00 0,00 0,00	0,00 0,00 0,00 0,00	0,00 0,00 0,00 0,00
35260/1	POLIZIA DI PROSSIMITA' STIPENDI RT (FC 3411)	previsione di competenza di cui già impegnato* previsione di cassa a fondo pluriennale vincolato	0,00 0,00 0,00 0,00	141.000,00 0,00 141.000,00 0,00	0,00 0,00 0,00 0,00	141.000,00 0,00 141.000,00 0,00
35260/2	POLIZIA DI PROSSIMITA' ONERI PREVIDENZIALI RT (FC 3411)	previsione di competenza di cui già impegnato* previsione di cassa a fondo pluriennale vincolato	0,00 0,00 0,00 0,00	55.670,00 0,00 55.670,00 0,00	0,00 0,00 0,00 0,00	55.670,00 0,00 55.670,00 0,00
35260/3	POLIZIA DI PROSSIMITA' ONERI FIGURATIVI RT (FC 3411)	previsione di competenza di cui già impegnato* previsione di cassa a fondo pluriennale vincolato	0,00 0,00 0,00 0,00	0,00 0,00 0,00 0,00	0,00 0,00 0,00 0,00	0,00 0,00 0,00 0,00
35260/4	POLIZIA DI PROSSIMITA' SALARIO ACCESSORIO RT (FC 3411)	previsione di competenza di cui già impegnato* previsione di cassa a fondo pluriennale vincolato	0,00 0,00 0,00 0,00	15.000,00 0,00 15.000,00 0,00	0,00 0,00 0,00 0,00	15.000,00 0,00 15.000,00 0,00
35500/19	RETRIBUZIONI DIPENDENTI PROVVISORI (CDS)	previsione di competenza di cui già impegnato* previsione di cassa a fondo pluriennale vincolato	110.000,00 0,00 110.000,00 0,00	0,00 0,00 0,00 0,00	110.000,00 0,00 110.000,00 0,00	0,00 0,00 0,00 0,00
35500/20	ONERI RIFLESSI DIPENDENTI PROVVISORI (CDS)	previsione di competenza di cui già impegnato* previsione di cassa a fondo pluriennale vincolato	30.000,00 0,00 30.000,00 0,00	0,00 0,00 0,00 0,00	30.000,00 0,00 30.000,00 0,00	0,00 0,00 0,00 0,00



## SERVIZIO PROGRAMMAZIONE E CONTROLLO DELLA SPESA SPESE PER MISSIONI, PROGRAMMI E MACROAGGREGATI PER CAPITOLI

MISSIONE PROGRAMMA TITOLO MACROAGGREGATO CAPITOLO	DENOMINAZIONE		PREVISIONI INIZIALI ANNO 2019	VARIAZIONI		PREVISIONI DEFINITIVE ANNO 2019
				in aumento	in diminuzione	
<b>Totale 101 Macroaggregato</b>	<b>Redditi da lavoro dipendente</b>	previsione di competenza	3.635.000,00	324.184,83	140.000,00	3.819.184,83
		<i>di cui già impegnato*</i>	0,00	0,00	0,00	0,00
		previsione di cassa	3.890.874,46	211.670,00	140.000,00	3.982.544,46
		<i>a fondo pluriennale vincolato</i>	0,00	112.514,83	0,00	112.514,83
<b>Macroaggregato 103 35462/0</b>	<b>Acquisto di beni e servizi</b>	previsione di competenza	20.000,00	0,00	0,00	20.000,00
	SERVIZIO MENSA PERSONALE DELLA FUNZIONE	<i>di cui già impegnato*</i>	0,00	0,00	0,00	0,00
		previsione di cassa	20.000,00	0,00	0,00	20.000,00
		<i>a fondo pluriennale vincolato</i>	0,00	0,00	0,00	0,00
<b>Totale 103 Macroaggregato</b>	<b>Acquisto di beni e servizi</b>	previsione di competenza	20.000,00	0,00	0,00	20.000,00
		<i>di cui già impegnato*</i>	0,00	0,00	0,00	0,00
		previsione di cassa	20.000,00	0,00	0,00	20.000,00
		<i>a fondo pluriennale vincolato</i>	0,00	0,00	0,00	0,00
<b>Totale Titolo 1</b>	<b>Spese correnti</b>	previsione di competenza	3.655.000,00	324.184,83	140.000,00	3.839.184,83
		<i>di cui già impegnato*</i>	0,00	0,00	0,00	0,00
		previsione di cassa	3.910.874,46	211.670,00	140.000,00	3.982.544,46
		<i>a fondo pluriennale vincolato</i>	0,00	112.514,83	0,00	112.514,83
<b>Totale Programma 01</b>	<b>Polizia locale e amministrativa</b>	previsione di competenza	3.655.000,00	324.184,83	140.000,00	3.839.184,83
		<i>di cui già impegnato*</i>	0,00	0,00	0,00	0,00
		previsione di cassa	3.910.874,46	211.670,00	140.000,00	3.982.544,46
		<i>a fondo pluriennale vincolato</i>	0,00	112.514,83	0,00	112.514,83
<b>Totale MISSIONE 03</b>	<b>Ordine pubblico e sicurezza</b>	previsione di competenza	3.655.000,00	324.184,83	140.000,00	3.839.184,83
		<i>di cui già impegnato*</i>	0,00	0,00	0,00	0,00
		previsione di cassa	3.910.874,46	211.670,00	140.000,00	3.982.544,46
		<i>a fondo pluriennale vincolato</i>	0,00	112.514,83	0,00	112.514,83



## SERVIZIO PROGRAMMAZIONE E CONTROLLO DELLA SPESA SPESE PER MISSIONI, PROGRAMMI E MACROAGGREGATI PER CAPITOLI

MISSIONE PROGRAMMA TITOLO MACROAGGREGATO CAPITOLO	DENOMINAZIONE		PREVISIONI INIZIALI ANNO 2019	VARIAZIONI		PREVISIONI DEFINITIVE ANNO 2019
				in aumento	in diminuzione	
<b>MISSIONE</b> 04	<b>Istruzione e diritto allo studio</b>					
<b>0401 Programma 01</b>	<b>Istruzione prescolastica</b>					
<b>TITOLO 1</b>	<b>Spese correnti</b>					
<b>Macroaggregato 101</b>	<b>Redditi da lavoro dipendente</b>					
35905/0	COMPETENZE LORDE MATERNE COM.LI COMANDATO A TERZI (FC 5003)	previsione di competenza <i>di cui già impegnato*</i> previsione di cassa <i>a fondo pluriennale vincolato</i>	0,00 0,00 0,00 0,00	0,00 0,00 0,00 0,00	0,00 0,00 0,00 0,00	0,00 0,00 0,00 0,00
35906/0	ONERI RIFLESSI PERSONALE MATERNE COM.LI COMANDATO A TERZI (FC 5003)	previsione di competenza <i>di cui già impegnato*</i> previsione di cassa <i>a fondo pluriennale vincolato</i>	0,00 0,00 0,00 0,00	0,00 0,00 0,00 0,00	0,00 0,00 0,00 0,00	0,00 0,00 0,00 0,00
35907/0	CONTRIBUTI FIGURATIVI PERSONALE MATERNE COM.LI COMANDATO A TERZI (FC 5003)	previsione di competenza <i>di cui già impegnato*</i> previsione di cassa <i>a fondo pluriennale vincolato</i>	0,00 0,00 0,00 0,00	0,00 0,00 0,00 0,00	0,00 0,00 0,00 0,00	0,00 0,00 0,00 0,00
35908/0	INDENNITA' ED ALTRI COMPENSI PERSONALE MATERNE COM.LI COMANDATO A TERZI (FC 5003)	previsione di competenza <i>di cui già impegnato*</i> previsione di cassa <i>a fondo pluriennale vincolato</i>	0,00 0,00 0,00 0,00	0,00 0,00 0,00 0,00	0,00 0,00 0,00 0,00	0,00 0,00 0,00 0,00
35910/1	COMPETENZE LORDE PERSONALE MATERNE COMUNALI	previsione di competenza <i>di cui già impegnato*</i> previsione di cassa <i>a fondo pluriennale vincolato</i>	451.400,00 0,00 451.400,00 0,00	0,00 0,00 0,00 0,00	0,00 0,00 0,00 0,00	451.400,00 0,00 451.400,00 0,00
35910/2	ONERI RIFLESSI PERSONALE MATERNE COMUNALI	previsione di competenza <i>di cui già impegnato*</i> previsione di cassa <i>a fondo pluriennale vincolato</i>	154.800,00 0,00 185.116,56 0,00	5.927,64 0,00 0,00 5.927,64	0,00 0,00 0,00 0,00	160.727,64 0,00 185.116,56 5.927,64
35910/3	CONTRIBUTI FIGURATIVI PERSONALE MATERNE COMUNALI	previsione di competenza <i>di cui già impegnato*</i> previsione di cassa <i>a fondo pluriennale vincolato</i>	0,00 0,00 0,00 0,00	0,00 0,00 0,00 0,00	0,00 0,00 0,00 0,00	0,00 0,00 0,00 0,00
35911/0	SALARIO ACCESSORIO PERSONALE MATERNE COMUNALI	previsione di competenza <i>di cui già impegnato*</i> previsione di cassa <i>a fondo pluriennale vincolato</i>	90.400,00 0,00 109.723,05 0,00	19.323,05 0,00 0,00 19.323,05	0,00 0,00 0,00 0,00	109.723,05 0,00 109.723,05 19.323,05
35912/0	STRAORDINARIO PERSONALE MATERNE COMUNALI	previsione di competenza <i>di cui già impegnato*</i> previsione di cassa <i>a fondo pluriennale vincolato</i>	0,00 0,00 0,00 0,00	0,00 0,00 0,00 0,00	0,00 0,00 0,00 0,00	0,00 0,00 0,00 0,00
<b>Totale Macroaggregato 101</b>	<b>Redditi da lavoro dipendente</b>	previsione di competenza <i>di cui già impegnato*</i> previsione di cassa <i>a fondo pluriennale vincolato</i>	696.600,00 0,00 746.239,61 0,00	25.250,69 0,00 0,00 25.250,69	0,00 0,00 0,00 0,00	721.850,69 0,00 746.239,61 25.250,69
<b>Totale Titolo 1</b>	<b>Spese correnti</b>	previsione di competenza <i>di cui già impegnato*</i> previsione di cassa <i>a fondo pluriennale vincolato</i>	696.600,00 0,00 746.239,61 0,00	25.250,69 0,00 0,00 25.250,69	0,00 0,00 0,00 0,00	721.850,69 0,00 746.239,61 25.250,69
<b>Totale Programma 01</b>	<b>Istruzione prescolastica</b>	previsione di competenza <i>di cui già impegnato*</i> previsione di cassa <i>a fondo pluriennale vincolato</i>	696.600,00 0,00 746.239,61 0,00	25.250,69 0,00 0,00 25.250,69	0,00 0,00 0,00 0,00	721.850,69 0,00 746.239,61 25.250,69
<b>0406 Programma 06</b>	<b>Servizi ausiliari all'istruzione</b>					
<b>TITOLO 1</b>	<b>Spese correnti</b>					
<b>Macroaggregato 101</b>	<b>Redditi da lavoro dipendente</b>					



## SERVIZIO PROGRAMMAZIONE E CONTROLLO DELLA SPESA SPESE PER MISSIONI, PROGRAMMI E MACROAGGREGATI PER CAPITOLI

MISSIONE PROGRAMMA TITOLO MACROAGGREGATO CAPITOLO	DENOMINAZIONE		PREVISIONI INIZIALI ANNO 2019	VARIAZIONI		PREVISIONI DEFINITIVE ANNO 2019
				in aumento	in diminuzione	
39100/1	COMPETENZE LORDE PERSONALE SERVIZI EDUCATIVI	previsione di competenza	248.000,00	0,00	0,00	248.000,00
		di cui già impegnato*	0,00	0,00	0,00	0,00
		previsione di cassa	248.000,00	0,00	0,00	248.000,00
		a fondo pluriennale vincolato	0,00	0,00	0,00	0,00
39100/2	ONERI RIFLESSI PERSONALE SERVIZI EDUCATIVI	previsione di competenza	83.700,00	4.923,45	0,00	88.623,45
		di cui già impegnato*	0,00	0,00	0,00	0,00
		previsione di cassa	100.443,67	0,00	0,00	100.443,67
		a fondo pluriennale vincolato	0,00	4.923,45	0,00	4.923,45
39100/3	CONTRIBUTI FIGURATIVI PERSONALE SERVIZI EDUCATIVI	previsione di competenza	0,00	0,00	0,00	0,00
		di cui già impegnato*	0,00	0,00	0,00	0,00
		previsione di cassa	0,00	0,00	0,00	0,00
		a fondo pluriennale vincolato	0,00	0,00	0,00	0,00
39101/0	MIGLIORAMENTI CONTRATTUALI PERSONALE DELLA FUNZIONE	previsione di competenza	0,00	0,00	0,00	0,00
		di cui già impegnato*	0,00	0,00	0,00	0,00
		previsione di cassa	0,00	0,00	0,00	0,00
		a fondo pluriennale vincolato	0,00	0,00	0,00	0,00
39102/0	SALARIO ACCESSORIO PERSONALE SERVIZI EDUCATIVI	previsione di competenza	59.200,00	15.509,01	0,00	74.709,01
		di cui già impegnato*	0,00	0,00	0,00	0,00
		previsione di cassa	74.709,01	0,00	0,00	74.709,01
		a fondo pluriennale vincolato	0,00	15.509,01	0,00	15.509,01
<b>Totale 101</b>	<b>Redditi da lavoro dipendente</b>	previsione di competenza	390.900,00	20.432,46	0,00	411.332,46
<b>Macroaggregato</b>		di cui già impegnato*	0,00	0,00	0,00	0,00
		previsione di cassa	423.152,68	0,00	0,00	423.152,68
		a fondo pluriennale vincolato	0,00	20.432,46	0,00	20.432,46
<b>Macroaggregato 103</b>	<b>Acquisto di beni e servizi</b>					
39162/0	SERVIZIO MENSA PERSONALE DELLA FUNZIONE	previsione di competenza	12.000,00	0,00	0,00	12.000,00
		di cui già impegnato*	0,00	0,00	0,00	0,00
		previsione di cassa	18.649,65	0,00	0,00	18.649,65
		a fondo pluriennale vincolato	0,00	0,00	0,00	0,00
<b>Totale 103</b>	<b>Acquisto di beni e servizi</b>	previsione di competenza	12.000,00	0,00	0,00	12.000,00
<b>Macroaggregato</b>		di cui già impegnato*	0,00	0,00	0,00	0,00
		previsione di cassa	18.649,65	0,00	0,00	18.649,65
		a fondo pluriennale vincolato	0,00	0,00	0,00	0,00
<b>Totale Titolo 1</b>	<b>Spese correnti</b>	previsione di competenza	402.900,00	20.432,46	0,00	423.332,46
		di cui già impegnato*	0,00	0,00	0,00	0,00
		previsione di cassa	441.802,33	0,00	0,00	441.802,33
		a fondo pluriennale vincolato	0,00	20.432,46	0,00	20.432,46
<b>Totale Programma 06</b>	<b>Servizi ausiliari all'istruzione</b>	previsione di competenza	402.900,00	20.432,46	0,00	423.332,46
		di cui già impegnato*	0,00	0,00	0,00	0,00
		previsione di cassa	441.802,33	0,00	0,00	441.802,33
		a fondo pluriennale vincolato	0,00	20.432,46	0,00	20.432,46
<b>Totale MISSIONE 04</b>	<b>Istruzione e diritto allo studio</b>	previsione di competenza	1.099.500,00	45.683,15	0,00	1.145.183,15
		di cui già impegnato*	0,00	0,00	0,00	0,00
		previsione di cassa	1.188.041,94	0,00	0,00	1.188.041,94
		a fondo pluriennale vincolato	0,00	45.683,15	0,00	45.683,15



## SERVIZIO PROGRAMMAZIONE E CONTROLLO DELLA SPESA SPESE PER MISSIONI, PROGRAMMI E MACROAGGREGATI PER CAPITOLI

MISSIONE PROGRAMMA TITOLO MACROAGGREGATO CAPITOLO	DENOMINAZIONE		PREVISIONI INIZIALI ANNO 2019	VARIAZIONI		PREVISIONI DEFINITIVE ANNO 2019
				in aumento	in diminuzione	
<b>MISSIONE 05</b>	<b>Tutela e valorizzazione dei beni e delle attività culturali</b>					
<b>0502 Programma 02</b>	<b>Attività culturali e interventi diversi nel settore culturale</b>					
<b>TITOLO 1</b>	<b>Spese correnti</b>					
<b>Macroaggregato 101</b>	<b>Redditi da lavoro dipendente</b>					
39300/1	COMPETENZE LORDE PERSONALE BIBLIOTECHE	previsione di competenza <i>di cui già impegnato*</i> previsione di cassa <i>a fondo pluriennale vincolato</i>	0,00 0,00 0,00 0,00	0,00 0,00 0,00 0,00	0,00 0,00 0,00 0,00	0,00 0,00 0,00 0,00
39300/2	ONERI RIFLESSI PERSONALE BIBLIOTECHE	previsione di competenza <i>di cui già impegnato*</i> previsione di cassa <i>a fondo pluriennale vincolato</i>	0,00 0,00 0,00 0,00	0,00 0,00 0,00 0,00	0,00 0,00 0,00 0,00	0,00 0,00 0,00 0,00
39300/3	CONTRIBUTI FIGURATIVI PERSONALE BIBLIOTECHE	previsione di competenza <i>di cui già impegnato*</i> previsione di cassa <i>a fondo pluriennale vincolato</i>	0,00 0,00 0,00 0,00	0,00 0,00 0,00 0,00	0,00 0,00 0,00 0,00	0,00 0,00 0,00 0,00
39500/1	COMPETENZE LORDE PERSONALE MUSEI	previsione di competenza <i>di cui già impegnato*</i> previsione di cassa <i>a fondo pluriennale vincolato</i>	0,00 0,00 0,00 0,00	0,00 0,00 0,00 0,00	0,00 0,00 0,00 0,00	0,00 0,00 0,00 0,00
39500/2	ONERI RIFLESSI PERSONALE MUSEI	previsione di competenza <i>di cui già impegnato*</i> previsione di cassa <i>a fondo pluriennale vincolato</i>	0,00 0,00 0,00 0,00	0,00 0,00 0,00 0,00	0,00 0,00 0,00 0,00	0,00 0,00 0,00 0,00
39500/3	CONTRIBUTI FIGURATIVI PERSONALE SERVIZI MUSEALI	previsione di competenza <i>di cui già impegnato*</i> previsione di cassa <i>a fondo pluriennale vincolato</i>	0,00 0,00 0,00 0,00	0,00 0,00 0,00 0,00	0,00 0,00 0,00 0,00	0,00 0,00 0,00 0,00
40060/1	COMPETENZE LORDE AL PERSONALE ADDETTO AI SERVIZI CULTURALI	previsione di competenza <i>di cui già impegnato*</i> previsione di cassa <i>a fondo pluriennale vincolato</i>	232.500,00 0,00 232.500,00 0,00	0,00 0,00 0,00 0,00	0,00 0,00 0,00 0,00	232.500,00 0,00 232.500,00 0,00
40060/2	ONERI RIFLESSI PER IL PERSONALE SERVIZI CULTURALI	previsione di competenza <i>di cui già impegnato*</i> previsione di cassa <i>a fondo pluriennale vincolato</i>	77.900,00 0,00 94.133,94 0,00	4.861,13 0,00 0,00 4.861,13	0,00 0,00 0,00 0,00	82.761,13 0,00 94.133,94 4.861,13
40060/3	CONTRIBUTI FIGURATIVI PERSONALE SERVIZIO CULTURA	previsione di competenza <i>di cui già impegnato*</i> previsione di cassa <i>a fondo pluriennale vincolato</i>	2.100,00 0,00 2.100,00 0,00	0,00 0,00 0,00 0,00	0,00 0,00 0,00 0,00	2.100,00 0,00 2.100,00 0,00
40061/0	MIGLIORAMENTI CONTRATTUALI PERSONALE DELLA FUNZIONE	previsione di competenza <i>di cui già impegnato*</i> previsione di cassa <i>a fondo pluriennale vincolato</i>	0,00 0,00 0,00 0,00	0,00 0,00 0,00 0,00	0,00 0,00 0,00 0,00	0,00 0,00 0,00 0,00
40062/0	SALARIO ACCESSORIO PERSONALE SERVIZI CULTURALI	previsione di competenza <i>di cui già impegnato*</i> previsione di cassa <i>a fondo pluriennale vincolato</i>	47.900,00 0,00 61.507,56 0,00	13.607,56 0,00 0,00 13.607,56	0,00 0,00 0,00 0,00	61.507,56 0,00 61.507,56 13.607,56
40410/1	COMPETENZE LORDE AL PERSONALE ADDETTO AL TEATRO COMUNALE	previsione di competenza <i>di cui già impegnato*</i> previsione di cassa <i>a fondo pluriennale vincolato</i>	0,00 0,00 0,00 0,00	0,00 0,00 0,00 0,00	0,00 0,00 0,00 0,00	0,00 0,00 0,00 0,00
40410/2	ONERI RIFLESSI PERSONALE TEATRO COMUNALE	previsione di competenza <i>di cui già impegnato*</i>	0,00 0,00	0,00 0,00	0,00 0,00	0,00 0,00



## SERVIZIO PROGRAMMAZIONE E CONTROLLO DELLA SPESA SPESE PER MISSIONI, PROGRAMMI E MACROAGGREGATI PER CAPITOLI

MISSIONE PROGRAMMA TITOLO MACROAGGREGATO CAPITOLO	DENOMINAZIONE		PREVISIONI INIZIALI ANNO 2019	VARIAZIONI		PREVISIONI DEFINITIVE ANNO 2019
				in aumento	in diminuzione	
		previsione di cassa	0,00	0,00	0,00	0,00
		<i>a fondo pluriennale vincolato</i>	<i>0,00</i>	<i>0,00</i>	<i>0,00</i>	<i>0,00</i>
40410/3	CONTRIBUTI FIGURATIVI PERSONALE TEATRO COMUNALE	previsione di competenza	0,00	0,00	0,00	0,00
		<i>di cui già impegnato*</i>	<i>0,00</i>	<i>0,00</i>	<i>0,00</i>	<i>0,00</i>
		previsione di cassa	0,00	0,00	0,00	0,00
		<i>a fondo pluriennale vincolato</i>	<i>0,00</i>	<i>0,00</i>	<i>0,00</i>	<i>0,00</i>
<b>Totale 101</b>	<b>Redditi da lavoro dipendente</b>	previsione di competenza	360.400,00	18.468,69	0,00	378.868,69
<b>Macroaggregato</b>		<i>di cui già impegnato*</i>	<i>0,00</i>	<i>0,00</i>	<i>0,00</i>	<i>0,00</i>
		previsione di cassa	390.241,50	0,00	0,00	390.241,50
		<i>a fondo pluriennale vincolato</i>	<i>0,00</i>	<i>18.468,69</i>	<i>0,00</i>	<i>18.468,69</i>
<b>Macroaggregato 103</b>	<b>Acquisto di beni e servizi</b>					
40462/0	SERVIZIO MENSA PERSONALE DELLA FUNZIONE	previsione di competenza	12.000,00	0,00	0,00	12.000,00
		<i>di cui già impegnato*</i>	<i>0,00</i>	<i>0,00</i>	<i>0,00</i>	<i>0,00</i>
		previsione di cassa	20.000,00	0,00	0,00	20.000,00
		<i>a fondo pluriennale vincolato</i>	<i>0,00</i>	<i>0,00</i>	<i>0,00</i>	<i>0,00</i>
<b>Totale 103</b>	<b>Acquisto di beni e servizi</b>	previsione di competenza	12.000,00	0,00	0,00	12.000,00
<b>Macroaggregato</b>		<i>di cui già impegnato*</i>	<i>0,00</i>	<i>0,00</i>	<i>0,00</i>	<i>0,00</i>
		previsione di cassa	20.000,00	0,00	0,00	20.000,00
		<i>a fondo pluriennale vincolato</i>	<i>0,00</i>	<i>0,00</i>	<i>0,00</i>	<i>0,00</i>
<b>Totale Titolo 1</b>	<b>Spese correnti</b>	previsione di competenza	372.400,00	18.468,69	0,00	390.868,69
		<i>di cui già impegnato*</i>	<i>0,00</i>	<i>0,00</i>	<i>0,00</i>	<i>0,00</i>
		previsione di cassa	410.241,50	0,00	0,00	410.241,50
		<i>a fondo pluriennale vincolato</i>	<i>0,00</i>	<i>18.468,69</i>	<i>0,00</i>	<i>18.468,69</i>
<b>Totale Programma 02</b>	<b>Attività culturali e interventi diversi nel settore culturale</b>	previsione di competenza	372.400,00	18.468,69	0,00	390.868,69
		<i>di cui già impegnato*</i>	<i>0,00</i>	<i>0,00</i>	<i>0,00</i>	<i>0,00</i>
		previsione di cassa	410.241,50	0,00	0,00	410.241,50
		<i>a fondo pluriennale vincolato</i>	<i>0,00</i>	<i>18.468,69</i>	<i>0,00</i>	<i>18.468,69</i>
<b>Totale MISSIONE 05</b>	<b>Tutela e valorizzazione dei beni e delle attività culturali</b>	previsione di competenza	372.400,00	18.468,69	0,00	390.868,69
		<i>di cui già impegnato*</i>	<i>0,00</i>	<i>0,00</i>	<i>0,00</i>	<i>0,00</i>
		previsione di cassa	410.241,50	0,00	0,00	410.241,50
		<i>a fondo pluriennale vincolato</i>	<i>0,00</i>	<i>18.468,69</i>	<i>0,00</i>	<i>18.468,69</i>





## SERVIZIO PROGRAMMAZIONE E CONTROLLO DELLA SPESA SPESE PER MISSIONI, PROGRAMMI E MACROAGGREGATI PER CAPITOLI

MISSIONE PROGRAMMA TITOLO MACROAGGREGATO CAPITOLO	DENOMINAZIONE		PREVISIONI INIZIALI ANNO 2019	VARIAZIONI		PREVISIONI DEFINITIVE ANNO 2019
				in aumento	in diminuzione	
<b>MISSIONE</b>	<b>06</b>	<b>Politiche giovanili, sport e tempo libero</b>				
<b>0601 Programma</b>	<b>01</b>	<b>Sport e tempo libero</b>				
<b>Titolo 1</b>	<b>Spese correnti</b>					
<b>Macroaggregato 101</b>	<b>Redditi da lavoro dipendente</b>					
46800/1	COMPETENZE LORDE AL PERSONALE ADDETTO ALL'UFFICIO	previsione di competenza di cui già impegnato* previsione di cassa a fondo pluriennale vincolato	61.400,00 0,00 61.400,00 0,00	0,00 0,00 0,00 0,00	0,00 0,00 0,00 0,00	61.400,00 0,00 61.400,00 0,00
46800/2	ONERI RIFLESSI PERSONALE UFFICIO SPORT	previsione di competenza di cui già impegnato* previsione di cassa a fondo pluriennale vincolato	19.200,00 0,00 22.969,85 0,00	1.035,00 0,00 0,00 1.035,00	0,00 0,00 0,00 0,00	20.235,00 0,00 22.969,85 1.035,00
46800/3	CONTRIBUTI FIGURATIVI PERSONALE UFFICIO SPORT	previsione di competenza di cui già impegnato* previsione di cassa a fondo pluriennale vincolato	400,00 0,00 400,00 0,00	0,00 0,00 0,00 0,00	0,00 0,00 0,00 0,00	400,00 0,00 400,00 0,00
46815/0	SALARIO ACCESSORIO PERSONALE SPORT	previsione di competenza di cui già impegnato* previsione di cassa a fondo pluriennale vincolato	6.500,00 0,00 9.500,00 0,00	3.000,00 0,00 0,00 3.000,00	0,00 0,00 0,00 0,00	9.500,00 0,00 9.500,00 3.000,00
<b>Totale 101 Macroaggregato</b>	<b>Redditi da lavoro dipendente</b>	previsione di competenza di cui già impegnato* previsione di cassa a fondo pluriennale vincolato	87.500,00 0,00 94.269,85 0,00	4.035,00 0,00 0,00 4.035,00	0,00 0,00 0,00 0,00	91.535,00 0,00 94.269,85 4.035,00
<b>Totale Titolo 1</b>	<b>Spese correnti</b>	previsione di competenza di cui già impegnato* previsione di cassa a fondo pluriennale vincolato	87.500,00 0,00 94.269,85 0,00	4.035,00 0,00 0,00 4.035,00	0,00 0,00 0,00 0,00	91.535,00 0,00 94.269,85 4.035,00
<b>Totale Programma 01</b>	<b>Sport e tempo libero</b>	previsione di competenza di cui già impegnato* previsione di cassa a fondo pluriennale vincolato	87.500,00 0,00 94.269,85 0,00	4.035,00 0,00 0,00 4.035,00	0,00 0,00 0,00 0,00	91.535,00 0,00 94.269,85 4.035,00
<b>Totale MISSIONE 06</b>	<b>Politiche giovanili, sport e tempo libero</b>	previsione di competenza di cui già impegnato* previsione di cassa a fondo pluriennale vincolato	87.500,00 0,00 94.269,85 0,00	4.035,00 0,00 0,00 4.035,00	0,00 0,00 0,00 0,00	91.535,00 0,00 94.269,85 4.035,00



## SERVIZIO PROGRAMMAZIONE E CONTROLLO DELLA SPESA SPESE PER MISSIONI, PROGRAMMI E MACROAGGREGATI PER CAPITOLI

MISSIONE PROGRAMMA TITOLO MACROAGGREGATO CAPITOLO	DENOMINAZIONE		PREVISIONI INIZIALI ANNO 2019	VARIAZIONI		PREVISIONI DEFINITIVE ANNO 2019
				in aumento	in diminuzione	
<b>MISSIONE</b> 07	<b>Turismo</b>					
<b>0701 Programma 01</b>	<b>Sviluppo e valorizzazione del turismo</b>					
<b>TITOLO 1</b>	<b>Spese correnti</b>					
<b>Macroaggregato 101</b>	<b>Redditi da lavoro dipendente</b>					
49500/1	COMPETENZE LORDE AL PERSONALE DEI SERVIZI TURISTICI	previsione di competenza di cui già impegnato* previsione di cassa a fondo pluriennale vincolato	85.200,00 0,00 85.200,00 0,00	0,00 0,00 0,00 0,00	0,00 0,00 0,00 0,00	85.200,00 0,00 85.200,00 0,00
49500/2	ONERI RIFLESSI PERSONALE SERVIZI TURISTICI	previsione di competenza di cui già impegnato* previsione di cassa a fondo pluriennale vincolato	30.300,00 0,00 36.674,70 0,00	2.159,82 0,00 0,00 2.159,82	0,00 0,00 0,00 0,00	32.459,82 0,00 36.674,70 2.159,82
49500/3	CONTRIBUTI FIGURATIVI PERSONALE TURISMO	previsione di competenza di cui già impegnato* previsione di cassa a fondo pluriennale vincolato	200,00 0,00 200,00 0,00	0,00 0,00 0,00 0,00	0,00 0,00 0,00 0,00	200,00 0,00 200,00 0,00
49512/0	SALARIO ACCESSORIO PERSONALE TURISMO	previsione di competenza di cui già impegnato* previsione di cassa a fondo pluriennale vincolato	21.900,00 0,00 29.216,03 0,00	7.316,03 0,00 0,00 7.316,03	0,00 0,00 0,00 0,00	29.216,03 0,00 29.216,03 7.316,03
49950/1	COMPETENZE LORDE PERSONALE TRASFERITO DALLA PROVINCIA (FC 5005)	previsione di competenza di cui già impegnato* previsione di cassa a fondo pluriennale vincolato	140.000,00 0,00 140.000,00 0,00	0,00 0,00 0,00 0,00	0,00 0,00 0,00 0,00	140.000,00 0,00 140.000,00 0,00
49950/2	ONERI RIFLESSI PERSONALE TRASFERITO DALLA PROVINCIA (FC 5005)A (FC 5005)	previsione di competenza di cui già impegnato* previsione di cassa a fondo pluriennale vincolato	45.100,00 0,00 54.210,43 0,00	2.656,18 0,00 0,00 2.656,18	0,00 0,00 0,00 0,00	47.756,18 0,00 54.210,43 2.656,18
49950/3	CONTRIBUTI FIGURATIVI PERSONALE TRASFERITO DALLA PROVINCIA (FC 5005)	previsione di competenza di cui già impegnato* previsione di cassa a fondo pluriennale vincolato	1.300,00 0,00 1.300,00 0,00	0,00 0,00 0,00 0,00	0,00 0,00 0,00 0,00	1.300,00 0,00 1.300,00 0,00
49951/0	SALARIO ACCESSORIO PERSONALE TRASFERITO DALLA PROVINCIA (FC 5005)	previsione di competenza di cui già impegnato* previsione di cassa a fondo pluriennale vincolato	10.800,00 0,00 18.600,00 0,00	7.800,00 0,00 0,00 7.800,00	0,00 0,00 0,00 0,00	18.600,00 0,00 18.600,00 7.800,00
<b>Totale 101 Macroaggregato</b>	<b>Redditi da lavoro dipendente</b>	previsione di competenza di cui già impegnato* previsione di cassa a fondo pluriennale vincolato	334.800,00 0,00 365.401,16 0,00	19.932,03 0,00 0,00 19.932,03	0,00 0,00 0,00 0,00	354.732,03 0,00 365.401,16 19.932,03
<b>Macroaggregato 103</b>	<b>Acquisto di beni e servizi</b>					
49954/0	SERVIZIO MENSA PERSONALE COMANDATO EX PROVINCIA (FC	previsione di competenza di cui già impegnato* previsione di cassa a fondo pluriennale vincolato	630,00 0,00 630,00 0,00	0,00 0,00 0,00 0,00	0,00 0,00 0,00 0,00	630,00 0,00 630,00 0,00
<b>Totale 103 Macroaggregato</b>	<b>Acquisto di beni e servizi</b>	previsione di competenza di cui già impegnato* previsione di cassa a fondo pluriennale vincolato	630,00 0,00 630,00 0,00	0,00 0,00 0,00 0,00	0,00 0,00 0,00 0,00	630,00 0,00 630,00 0,00
<b>Totale Titolo 1</b>	<b>Spese correnti</b>	previsione di competenza di cui già impegnato* previsione di cassa a fondo pluriennale vincolato	335.430,00 0,00 366.031,16 0,00	19.932,03 0,00 0,00 19.932,03	0,00 0,00 0,00 0,00	355.362,03 0,00 366.031,16 19.932,03
<b>Totale Programma 01</b>	<b>Sviluppo e valorizzazione del turismo</b>	previsione di competenza di cui già impegnato* previsione di cassa a fondo pluriennale vincolato	335.430,00 0,00 366.031,16 0,00	19.932,03 0,00 0,00 19.932,03	0,00 0,00 0,00 0,00	355.362,03 0,00 366.031,16 19.932,03

**SERVIZIO PROGRAMMAZIONE E CONTROLLO DELLA SPESA****SPESE PER MISSIONI, PROGRAMMI E MACROAGGREGATI PER CAPITOLI**

MISSIONE PROGRAMMA TITOLO MACROAGGREGATO CAPITOLO	DENOMINAZIONE		PREVISIONI INIZIALI ANNO 2019	VARIAZIONI		PREVISIONI DEFINITIVE ANNO2019
				in aumento	in diminuzione	
<i>Totale MISSIONE 07</i>	<i>Turismo</i>					
	previsione di competenza <i>di cui già impegnato*</i>		335.430,00 0,00	19.932,03 0,00	0,00 0,00	355.362,03 0,00
	previsione di cassa		366.031,16	0,00	0,00	366.031,16
	<i>a fondo pluriennale vincolato</i>		0,00	19.932,03	0,00	19.932,03



## SERVIZIO PROGRAMMAZIONE E CONTROLLO DELLA SPESA SPESE PER MISSIONI, PROGRAMMI E MACROAGGREGATI PER CAPITOLI

MISSIONE PROGRAMMA TITOLO MACROAGGREGATO CAPITOLO	DENOMINAZIONE		PREVISIONI INIZIALI ANNO 2019	VARIAZIONI		PREVISIONI DEFINITIVE ANNO 2019
				in aumento	in diminuzione	
<b>MISSIONE 08</b>	<b>Aspetto del territorio ed edilizia abitativa</b>					
<b>0801 Programma 01</b>	<b>Urbanistica e assetto del territorio</b>					
<b>TITOLO 1</b>	<b>Spese correnti</b>					
<b>Macroaggregato 101</b>	<b>Redditi da lavoro dipendente</b>					
41400/1	COMPETENZE LORDE PERSONALE GESTIONE DEL TERRITORIO	previsione di competenza di cui già impegnato*	886.100,00 0,00	0,00 0,00	0,00 0,00	886.100,00 0,00
		previsione di cassa a fondo pluriennale vincolato	886.100,00 0,00	0,00 0,00	0,00 0,00	886.100,00 0,00
41400/2	ONERI RIFLESSI PERSONALE GESTIONE DEL TERRITORIO	previsione di competenza di cui già impegnato*	306.500,00 0,00	15.529,99 0,00	0,00 0,00	322.029,99 0,00
		previsione di cassa a fondo pluriennale vincolato	365.557,08 0,00	0,00 15.529,99	0,00 0,00	365.557,08 15.529,99
41400/3	CONTRIBUTI FIGURATIVI PERSONALE GESTIONE DEL TERRITORIO	previsione di competenza di cui già impegnato*	2.300,00 0,00	0,00 0,00	0,00 0,00	2.300,00 0,00
		previsione di cassa a fondo pluriennale vincolato	2.300,00 0,00	0,00 0,00	0,00 0,00	2.300,00 0,00
41401/0	MIGLIORAMENTI CONTRATTUALI PERSONALE DELLA FUNZIONE	previsione di competenza di cui già impegnato*	0,00 0,00	0,00 0,00	0,00 0,00	0,00 0,00
		previsione di cassa a fondo pluriennale vincolato	0,00 0,00	0,00 0,00	0,00 0,00	0,00 0,00
41402/0	SALARIO ACCESSORIO PERSONALE URBANISTICA	previsione di competenza di cui già impegnato*	0,00 0,00	0,00 0,00	0,00 0,00	0,00 0,00
		previsione di cassa a fondo pluriennale vincolato	0,00 0,00	0,00 0,00	0,00 0,00	0,00 0,00
41415/0	SALARIO ACCESSORIO PERSONALE GESTIONE DEL TERRITORIO	previsione di competenza di cui già impegnato*	193.100,00 0,00	48.550,72 0,00	0,00 0,00	241.650,72 0,00
		previsione di cassa a fondo pluriennale vincolato	241.890,66 0,00	0,00 48.550,72	0,00 0,00	241.890,66 48.550,72
<b>Totale 101 Macroaggregato</b>	<b>Redditi da lavoro dipendente</b>	previsione di competenza di cui già impegnato*	1.388.000,00 0,00	64.080,71 0,00	0,00 0,00	1.452.080,71 0,00
		previsione di cassa a fondo pluriennale vincolato	1.495.847,74 0,00	0,00 64.080,71	0,00 0,00	1.495.847,74 64.080,71
<b>Macroaggregato 103</b>	<b>Acquisto di beni e servizi</b>					
41630/0	SERVIZIO MENSA PERSONALE DELLA FUNZIONE	previsione di competenza di cui già impegnato*	12.000,00 0,00	0,00 0,00	0,00 0,00	12.000,00 0,00
		previsione di cassa a fondo pluriennale vincolato	20.000,00 0,00	0,00 0,00	0,00 0,00	20.000,00 0,00
<b>Totale 103 Macroaggregato</b>	<b>Acquisto di beni e servizi</b>	previsione di competenza di cui già impegnato*	12.000,00 0,00	0,00 0,00	0,00 0,00	12.000,00 0,00
		previsione di cassa a fondo pluriennale vincolato	20.000,00 0,00	0,00 0,00	0,00 0,00	20.000,00 0,00
<b>Totale Titolo 1</b>	<b>Spese correnti</b>	previsione di competenza di cui già impegnato*	1.400.000,00 0,00	64.080,71 0,00	0,00 0,00	1.464.080,71 0,00
		previsione di cassa a fondo pluriennale vincolato	1.515.847,74 0,00	0,00 64.080,71	0,00 0,00	1.515.847,74 64.080,71
<b>Totale Programma 01</b>	<b>Urbanistica e assetto del territorio</b>	previsione di competenza di cui già impegnato*	1.400.000,00 0,00	64.080,71 0,00	0,00 0,00	1.464.080,71 0,00
		previsione di cassa a fondo pluriennale vincolato	1.515.847,74 0,00	0,00 64.080,71	0,00 0,00	1.515.847,74 64.080,71
<b>Totale MISSIONE 08</b>	<b>Aspetto del territorio ed edilizia abitativa</b>	previsione di competenza di cui già impegnato*	1.400.000,00 0,00	64.080,71 0,00	0,00 0,00	1.464.080,71 0,00
		previsione di cassa a fondo pluriennale vincolato	1.515.847,74 0,00	0,00 64.080,71	0,00 0,00	1.515.847,74 64.080,71



## SERVIZIO PROGRAMMAZIONE E CONTROLLO DELLA SPESA SPESE PER MISSIONI, PROGRAMMI E MACROAGGREGATI PER CAPITOLI

MISSIONE PROGRAMMA TITOLO MACROAGGREGATO CAPITOLO	DENOMINAZIONE		PREVISIONI INIZIALI ANNO 2019	VARIAZIONI		PREVISIONI DEFINITIVE ANNO 2019
				in aumento	in diminuzione	
<b>MISSIONE</b> 09	<b>Sviluppo sostenibile e tutela del territorio e dell'ambiente</b>					
<b>0902 Programma</b> 02	<b>Tutela, valorizzazione e recupero ambientale</b>					
<b>TITOLO</b> 1	<b>Spese correnti</b>					
<b>Macroaggregato</b> 101	<b>Redditi da lavoro dipendente</b>					
46250/1	COMPETENZE LORDE PERSONALE PARCHI E GIARDINI	previsione di competenza di cui già impegnato* previsione di cassa a fondo pluriennale vincolato	0,00 0,00 0,00 0,00	0,00 0,00 0,00 0,00	0,00 0,00 0,00 0,00	0,00 0,00 0,00 0,00
46250/2	ONERI RIFLESSI PERSONALE PARCHI E GIARDINI	previsione di competenza di cui già impegnato* previsione di cassa a fondo pluriennale vincolato	0,00 0,00 0,00 0,00	0,00 0,00 0,00 0,00	0,00 0,00 0,00 0,00	0,00 0,00 0,00 0,00
46250/3	CONTRIBUTI FIGURATIVI PERSONALE PARCHI E GIARDINI	previsione di competenza di cui già impegnato* previsione di cassa a fondo pluriennale vincolato	0,00 0,00 0,00 0,00	0,00 0,00 0,00 0,00	0,00 0,00 0,00 0,00	0,00 0,00 0,00 0,00
<b>Totale</b> 101 <b>Macroaggregato</b>	<b>Redditi da lavoro dipendente</b>	previsione di competenza di cui già impegnato* previsione di cassa a fondo pluriennale vincolato	0,00 0,00 0,00 0,00	0,00 0,00 0,00 0,00	0,00 0,00 0,00 0,00	0,00 0,00 0,00 0,00
<b>Macroaggregato</b> 103	<b>Acquisto di beni e servizi</b>					
46517/0	SERVIZIO MENSA PERSONALE DELLA FUNZIONE	previsione di competenza di cui già impegnato* previsione di cassa a fondo pluriennale vincolato	12.000,00 0,00 20.000,00 0,00	0,00 0,00 0,00 0,00	0,00 0,00 0,00 0,00	12.000,00 0,00 20.000,00 0,00
<b>Totale</b> 103 <b>Macroaggregato</b>	<b>Acquisto di beni e servizi</b>	previsione di competenza di cui già impegnato* previsione di cassa a fondo pluriennale vincolato	12.000,00 0,00 20.000,00 0,00	0,00 0,00 0,00 0,00	0,00 0,00 0,00 0,00	12.000,00 0,00 20.000,00 0,00
<b>Totale Titolo</b> 1	<b>Spese correnti</b>	previsione di competenza di cui già impegnato* previsione di cassa a fondo pluriennale vincolato	12.000,00 0,00 20.000,00 0,00	0,00 0,00 0,00 0,00	0,00 0,00 0,00 0,00	12.000,00 0,00 20.000,00 0,00
<b>Totale Programma</b> 02	<b>Tutela, valorizzazione e recupero ambientale</b>	previsione di competenza di cui già impegnato* previsione di cassa a fondo pluriennale vincolato	12.000,00 0,00 20.000,00 0,00	0,00 0,00 0,00 0,00	0,00 0,00 0,00 0,00	12.000,00 0,00 20.000,00 0,00
<b>0903 Programma</b> 03	<b>Rifiuti</b>					
<b>TITOLO</b> 1	<b>Spese correnti</b>					
<b>Macroaggregato</b> 101	<b>Redditi da lavoro dipendente</b>					
46255/1	COMPETENZE LORDE SERVIZI AMBIENTALI	previsione di competenza di cui già impegnato* previsione di cassa a fondo pluriennale vincolato	297.200,00 0,00 297.200,00 0,00	0,00 0,00 0,00 0,00	0,00 0,00 0,00 0,00	297.200,00 0,00 297.200,00 0,00
46255/2	ONERI RIFLESSI SERVIZI AMBIENTALI	previsione di competenza di cui già impegnato* previsione di cassa a fondo pluriennale vincolato	101.500,00 0,00 120.057,72 0,00	5.418,26 0,00 0,00 5.418,26	0,00 0,00 0,00 0,00	106.918,26 0,00 120.057,72 5.418,26
46255/3	CONTRIBUTI FIGURATIVI PERSONALE SERVIZIO AMBIENTE	previsione di competenza di cui già impegnato* previsione di cassa a fondo pluriennale vincolato	3.600,00 0,00 3.600,00 0,00	0,00 0,00 0,00 0,00	0,00 0,00 0,00 0,00	3.600,00 0,00 3.600,00 0,00
46258/0	SALARIO ACCESSORIO PERSONALE SERVIZI AMBIENTALI	previsione di competenza di cui già impegnato* previsione di cassa a fondo pluriennale vincolato	55.700,00 0,00 73.717,31 0,00	17.702,98 0,00 0,00 17.702,98	0,00 0,00 0,00 0,00	73.402,98 0,00 73.717,31 17.702,98
46259/0	MIGLIORAMENTI CONTRATTUALI PERSONALE DELLA FUNZIONE	previsione di competenza	0,00	0,00	0,00	0,00



## SERVIZIO PROGRAMMAZIONE E CONTROLLO DELLA SPESA SPESE PER MISSIONI, PROGRAMMI E MACROAGGREGATI PER CAPITOLI

MISSIONE PROGRAMMA TITOLO MACROAGGREGATO CAPITOLO	DENOMINAZIONE		PREVISIONI INIZIALI ANNO 2019	VARIAZIONI		PREVISIONI DEFINITIVE ANNO 2019
				in aumento	in diminuzione	
		<i>di cui già impegnato*</i>	0,00	0,00	0,00	0,00
		previsione di cassa	0,00	0,00	0,00	0,00
		<i>a fondo pluriennale vincolato</i>	0,00	0,00	0,00	0,00
<b>Totale 101</b>	<b>Redditi da lavoro dipendente</b>	previsione di competenza	458.000,00	23.121,24	0,00	481.121,24
<b>Macroaggregato</b>		<i>di cui già impegnato*</i>	0,00	0,00	0,00	0,00
		previsione di cassa	494.575,03	0,00	0,00	494.575,03
		<i>a fondo pluriennale vincolato</i>	0,00	23.121,24	0,00	23.121,24
<b>Totale Titolo 1</b>	<b>Spese correnti</b>	previsione di competenza	458.000,00	23.121,24	0,00	481.121,24
		<i>di cui già impegnato*</i>	0,00	0,00	0,00	0,00
		previsione di cassa	494.575,03	0,00	0,00	494.575,03
		<i>a fondo pluriennale vincolato</i>	0,00	23.121,24	0,00	23.121,24
<b>Totale Programma 03</b>	<b>Rifiuti</b>	previsione di competenza	458.000,00	23.121,24	0,00	481.121,24
		<i>di cui già impegnato*</i>	0,00	0,00	0,00	0,00
		previsione di cassa	494.575,03	0,00	0,00	494.575,03
		<i>a fondo pluriennale vincolato</i>	0,00	23.121,24	0,00	23.121,24
<b>Totale MISSIONE 09</b>	<b>Sviluppo sostenibile e tutela del territorio e dell'ambiente</b>	previsione di competenza	470.000,00	23.121,24	0,00	493.121,24
		<i>di cui già impegnato*</i>	0,00	0,00	0,00	0,00
		previsione di cassa	514.575,03	0,00	0,00	514.575,03
		<i>a fondo pluriennale vincolato</i>	0,00	23.121,24	0,00	23.121,24



## SERVIZIO PROGRAMMAZIONE E CONTROLLO DELLA SPESA SPESE PER MISSIONI, PROGRAMMI E MACROAGGREGATI PER CAPITOLI

MISSIONE PROGRAMMA TITOLO MACROAGGREGATO CAPITOLO	DENOMINAZIONE		PREVISIONI INIZIALI ANNO 2019	VARIAZIONI		PREVISIONI DEFINITIVE ANNO2019
				in aumento	in diminuzione	
<i>MISSIONE</i> 10	<i>Trasporti e diritto alla mobilità</i>					
1005 Programma 05	Viabilità e infrastrutture stradali					
Titolo 1	Spese correnti					
Macroaggregato 101	Redditi da lavoro dipendente					
48250/1	COMPETENZE LORDE PERSONALE VIABILITA' E CIRCOLAZIONE STRADALE	previsione di competenza	0,00	0,00	0,00	0,00
		<i>di cui già impegnato*</i>	0,00	0,00	0,00	0,00
		previsione di cassa	0,00	0,00	0,00	0,00
		<i>a fondo pluriennale vincolato</i>	0,00	0,00	0,00	0,00
48250/2	ONERI RIFLESSI PERSONALE VIABILITA' E CIRCOLAZIONE	previsione di competenza	0,00	0,00	0,00	0,00
		<i>di cui già impegnato*</i>	0,00	0,00	0,00	0,00
		previsione di cassa	0,00	0,00	0,00	0,00
		<i>a fondo pluriennale vincolato</i>	0,00	0,00	0,00	0,00
<b>Totale Macroaggregato 101</b>	<b>Redditi da lavoro dipendente</b>	previsione di competenza	0,00	0,00	0,00	0,00
		<i>di cui già impegnato*</i>	0,00	0,00	0,00	0,00
		previsione di cassa	0,00	0,00	0,00	0,00
		<i>a fondo pluriennale vincolato</i>	0,00	0,00	0,00	0,00
<b>Totale Titolo 1</b>	<b>Spese correnti</b>	previsione di competenza	0,00	0,00	0,00	0,00
		<i>di cui già impegnato*</i>	0,00	0,00	0,00	0,00
		previsione di cassa	0,00	0,00	0,00	0,00
		<i>a fondo pluriennale vincolato</i>	0,00	0,00	0,00	0,00
<b>Totale Programma 05</b>	<b>Viabilità e infrastrutture stradali</b>	previsione di competenza	0,00	0,00	0,00	0,00
		<i>di cui già impegnato*</i>	0,00	0,00	0,00	0,00
		previsione di cassa	0,00	0,00	0,00	0,00
		<i>a fondo pluriennale vincolato</i>	0,00	0,00	0,00	0,00
<b>Totale MISSIONE 10</b>	<b>Trasporti e diritto alla mobilità</b>	previsione di competenza	0,00	0,00	0,00	0,00
		<i>di cui già impegnato*</i>	0,00	0,00	0,00	0,00
		previsione di cassa	0,00	0,00	0,00	0,00
		<i>a fondo pluriennale vincolato</i>	0,00	0,00	0,00	0,00



## SERVIZIO PROGRAMMAZIONE E CONTROLLO DELLA SPESA SPESE PER MISSIONI, PROGRAMMI E MACROAGGREGATI PER CAPITOLI

MISSIONE PROGRAMMA TITOLO MACROAGGREGATO CAPITOLO	DENOMINAZIONE		PREVISIONI INIZIALI ANNO 2019	VARIAZIONI		PREVISIONI DEFINITIVE ANNO 2019
				in aumento	in diminuzione	
<b>MISSIONE 11</b>	<b>Soccorso civile</b>					
<b>1101 Programma 01</b>	<b>Sistema di protezione civile</b>					
<b>TITOLO 1</b>	<b>Spese correnti</b>					
<b>Macroaggregato 101</b>	<b>Redditi da lavoro dipendente</b>					
41250/1	COMPETENZE LORDE PERSONALE PROTEZIONE CIVILE E	previsione di competenza di cui già impegnato* previsione di cassa a fondo pluriennale vincolato	0,00 0,00 0,00 0,00	0,00 0,00 0,00 0,00	0,00 0,00 0,00 0,00	0,00 0,00 0,00 0,00
41250/2	ONERI RIFLESSI PERSONALE PROTEZIONE CIVILE E SICUREZZA	previsione di competenza di cui già impegnato* previsione di cassa a fondo pluriennale vincolato	0,00 0,00 0,00 0,00	0,00 0,00 0,00 0,00	0,00 0,00 0,00 0,00	0,00 0,00 0,00 0,00
41250/3	CONTRIBUTI FIGURATIVI PERSONALE PROTEZIONE CIVILE E SICUREZZA	previsione di competenza di cui già impegnato* previsione di cassa a fondo pluriennale vincolato	0,00 0,00 0,00 0,00	0,00 0,00 0,00 0,00	0,00 0,00 0,00 0,00	0,00 0,00 0,00 0,00
<b>Totale 101 Macroaggregato</b>	<b>Redditi da lavoro dipendente</b>	previsione di competenza di cui già impegnato* previsione di cassa a fondo pluriennale vincolato	0,00 0,00 0,00 0,00	0,00 0,00 0,00 0,00	0,00 0,00 0,00 0,00	0,00 0,00 0,00 0,00
<b>Macroaggregato 103</b>	<b>Acquisto di beni e servizi</b>					
58915/0	SERVIZIO MENSA PERSONALE DELLA FUNZIONE	previsione di competenza di cui già impegnato* previsione di cassa a fondo pluriennale vincolato	0,00 0,00 0,00 0,00	0,00 0,00 0,00 0,00	0,00 0,00 0,00 0,00	0,00 0,00 0,00 0,00
<b>Totale 103 Macroaggregato</b>	<b>Acquisto di beni e servizi</b>	previsione di competenza di cui già impegnato* previsione di cassa a fondo pluriennale vincolato	0,00 0,00 0,00 0,00	0,00 0,00 0,00 0,00	0,00 0,00 0,00 0,00	0,00 0,00 0,00 0,00
<b>Totale Titolo 1</b>	<b>Spese correnti</b>	previsione di competenza di cui già impegnato* previsione di cassa a fondo pluriennale vincolato	0,00 0,00 0,00 0,00	0,00 0,00 0,00 0,00	0,00 0,00 0,00 0,00	0,00 0,00 0,00 0,00
<b>Totale Programma 01</b>	<b>Sistema di protezione civile</b>	previsione di competenza di cui già impegnato* previsione di cassa a fondo pluriennale vincolato	0,00 0,00 0,00 0,00	0,00 0,00 0,00 0,00	0,00 0,00 0,00 0,00	0,00 0,00 0,00 0,00
<b>Totale MISSIONE 11</b>	<b>Soccorso civile</b>	previsione di competenza di cui già impegnato* previsione di cassa a fondo pluriennale vincolato	0,00 0,00 0,00 0,00	0,00 0,00 0,00 0,00	0,00 0,00 0,00 0,00	0,00 0,00 0,00 0,00





## SERVIZIO PROGRAMMAZIONE E CONTROLLO DELLA SPESA SPESE PER MISSIONI, PROGRAMMI E MACROAGGREGATI PER CAPITOLI

MISSIONE PROGRAMMA TITOLO MACROAGGREGATO CAPITOLO	DENOMINAZIONE		PREVISIONI INIZIALI ANNO 2019	VARIAZIONI		PREVISIONI DEFINITIVE ANNO 2019
				in aumento	in diminuzione	
<b>MISSIONE 12</b>	<b>Diritti sociali, politiche sociali e famiglia</b>					
<b>1201 Programma 01</b>	<b>Interventi per l'infanzia e i minori e per asili nido</b>					
<b>TITOLO 1</b>	<b>Spese correnti</b>					
<b>Macroaggregato 101</b>	<b>Redditi da lavoro dipendente</b>					
45855/0	COMPETENZE LORDE ASILI NIDO COMANDATO A TERZI (FC 5003)	previsione di competenza di cui già impegnato* previsione di cassa a fondo pluriennale vincolato	0,00 0,00 0,00 0,00	0,00 0,00 0,00 0,00	0,00 0,00 0,00 0,00	0,00 0,00 0,00 0,00
45856/0	ONERI RIFLESSI PERSONALE ASILI NIDO COMANDATO A TERZI (FC 5003)	previsione di competenza di cui già impegnato* previsione di cassa a fondo pluriennale vincolato	0,00 0,00 0,00 0,00	0,00 0,00 0,00 0,00	0,00 0,00 0,00 0,00	0,00 0,00 0,00 0,00
45857/0	CONTRIBUTI FIGURATIVI PERSONALE ASILI NIDO COMANDATO A TERZI (FC 5003)	previsione di competenza di cui già impegnato* previsione di cassa a fondo pluriennale vincolato	0,00 0,00 0,00 0,00	0,00 0,00 0,00 0,00	0,00 0,00 0,00 0,00	0,00 0,00 0,00 0,00
45858/0	SALARIO ACCESSORIO PERSONALE ASILI NIDO COMANDATO A TERZI (FC5003)	previsione di competenza di cui già impegnato* previsione di cassa a fondo pluriennale vincolato	0,00 0,00 0,00 0,00	0,00 0,00 0,00 0,00	0,00 0,00 0,00 0,00	0,00 0,00 0,00 0,00
48590/1	COMPETENZE LORDE PERSONALE ASILI NIDO	previsione di competenza di cui già impegnato* previsione di cassa a fondo pluriennale vincolato	588.900,00 0,00 588.900,00 0,00	0,00 0,00 0,00 0,00	0,00 0,00 0,00 0,00	588.900,00 0,00 588.900,00 0,00
48590/2	ONERI RIFLESSI PERSONALE ASILI NIDO	previsione di competenza di cui già impegnato* previsione di cassa a fondo pluriennale vincolato	203.000,00 0,00 241.011,93 0,00	7.981,82 0,00 0,00 7.981,82	0,00 0,00 0,00 0,00	210.981,82 0,00 241.011,93 7.981,82
48590/3	CONTRIBUTI FIGURATIVI PERSONALE ASILI NIDO	previsione di competenza di cui già impegnato* previsione di cassa a fondo pluriennale vincolato	3.900,00 0,00 3.900,00 0,00	0,00 0,00 0,00 0,00	0,00 0,00 0,00 0,00	3.900,00 0,00 3.900,00 0,00
48591/0	INDENNITA' ED ALTRI COMPENSI PERSONALE ASILI NIDO	previsione di competenza di cui già impegnato* previsione di cassa a fondo pluriennale vincolato	98.600,00 0,00 123.220,83 0,00	23.613,73 0,00 0,00 23.613,73	0,00 0,00 0,00 0,00	122.213,73 0,00 123.220,83 23.613,73
48592/0	STRAORDINARIO PERSONALE ASILI NIDO	previsione di competenza di cui già impegnato* previsione di cassa a fondo pluriennale vincolato	0,00 0,00 0,00 0,00	0,00 0,00 0,00 0,00	0,00 0,00 0,00 0,00	0,00 0,00 0,00 0,00
<b>Totale Macroaggregato 101</b>	<b>Redditi da lavoro dipendente</b>	previsione di competenza di cui già impegnato* previsione di cassa a fondo pluriennale vincolato	894.400,00 0,00 957.032,76 0,00	31.595,55 0,00 0,00 31.595,55	0,00 0,00 0,00 0,00	925.995,55 0,00 957.032,76 31.595,55
<b>Totale Titolo 1</b>	<b>Spese correnti</b>	previsione di competenza di cui già impegnato* previsione di cassa a fondo pluriennale vincolato	894.400,00 0,00 957.032,76 0,00	31.595,55 0,00 0,00 31.595,55	0,00 0,00 0,00 0,00	925.995,55 0,00 957.032,76 31.595,55
<b>Totale Programma 01</b>	<b>Interventi per l'infanzia e i minori e per asili nido</b>	previsione di competenza di cui già impegnato* previsione di cassa a fondo pluriennale vincolato	894.400,00 0,00 957.032,76 0,00	31.595,55 0,00 0,00 31.595,55	0,00 0,00 0,00 0,00	925.995,55 0,00 957.032,76 31.595,55
<b>1204 Programma 04</b>	<b>Interventi per soggetti a rischio di esclusione sociale</b>					
<b>TITOLO 1</b>	<b>Spese correnti</b>					
<b>Macroaggregato 101</b>	<b>Redditi da lavoro dipendente</b>					



## SERVIZIO PROGRAMMAZIONE E CONTROLLO DELLA SPESA SPESE PER MISSIONI, PROGRAMMI E MACROAGGREGATI PER CAPITOLI

MISSIONE PROGRAMMA TITOLO MACROAGGREGATO CAPITOLO	DENOMINAZIONE		PREVISIONI INIZIALI ANNO 2019	VARIAZIONI		PREVISIONI DEFINITIVE ANNO 2019
				in aumento	in diminuzione	
47600/1	COMPETENZE LORDE PERSONALE ADDETTO AI SERVIZI SOCIALI	previsione di competenza <i>di cui già impegnato*</i> previsione di cassa <i>a fondo pluriennale vincolato</i>	193.800,00 0,00 193.800,00 0,00	0,00 0,00 0,00 0,00	0,00 0,00 0,00 0,00	193.800,00 0,00 193.800,00 0,00
47600/2	ONERI RIFLESSI PERSONALE ADDETTO AI SERVIZI SOCIALI	previsione di competenza <i>di cui già impegnato*</i> previsione di cassa <i>a fondo pluriennale vincolato</i>	63.200,00 0,00 74.975,40 0,00	3.159,23 0,00 0,00 3.159,23	0,00 0,00 0,00 0,00	66.359,23 0,00 74.975,40 3.159,23
47600/3	CONTRIBUTI FIGURATIVI PERSONALE SERVIZI SOCIALI	previsione di competenza <i>di cui già impegnato*</i> previsione di cassa <i>a fondo pluriennale vincolato</i>	3.100,00 0,00 3.100,00 0,00	0,00 0,00 0,00 0,00	0,00 0,00 0,00 0,00	3.100,00 0,00 3.100,00 0,00
47601/0	MIGLIORAMENTI CONTRATTUALI PERSONALE DELLA FUNZIONE	previsione di competenza <i>di cui già impegnato*</i> previsione di cassa <i>a fondo pluriennale vincolato</i>	0,00 0,00 0,00 0,00	0,00 0,00 0,00 0,00	0,00 0,00 0,00 0,00	0,00 0,00 0,00 0,00
47602/0	SALARIO ACCESSORIO PERSONALE SERVIZI SOCIALI	previsione di competenza <i>di cui già impegnato*</i> previsione di cassa <i>a fondo pluriennale vincolato</i>	33.700,00 0,00 43.903,68 0,00	10.203,68 0,00 0,00 10.203,68	0,00 0,00 0,00 0,00	43.903,68 0,00 43.903,68 10.203,68
47690/1	COMPETENZE LORDE PERSONALE TRASFERITO DALLA PROVINCIA (FC 5005)	previsione di competenza <i>di cui già impegnato*</i> previsione di cassa <i>a fondo pluriennale vincolato</i>	0,00 0,00 0,00 0,00	0,00 0,00 0,00 0,00	0,00 0,00 0,00 0,00	0,00 0,00 0,00 0,00
47690/2	ONERI RIFLESSI PERSONALE TRASFERITO DALLA PROVINCIA (FC 5005)	previsione di competenza <i>di cui già impegnato*</i> previsione di cassa <i>a fondo pluriennale vincolato</i>	0,00 0,00 0,00 0,00	0,00 0,00 0,00 0,00	0,00 0,00 0,00 0,00	0,00 0,00 0,00 0,00
47690/3	CONTRIBUTI FIGURATIVI PERSONALE TRASFERITO DALLA PROVINCIA (FC 5005)	previsione di competenza <i>di cui già impegnato*</i> previsione di cassa <i>a fondo pluriennale vincolato</i>	0,00 0,00 0,00 0,00	0,00 0,00 0,00 0,00	0,00 0,00 0,00 0,00	0,00 0,00 0,00 0,00
47691/0	SALARIO ACCESSORIO PERSONALE TRASFERITO DALLA PROVINCIA (FC 5005)	previsione di competenza <i>di cui già impegnato*</i> previsione di cassa <i>a fondo pluriennale vincolato</i>	0,00 0,00 0,00 0,00	0,00 0,00 0,00 0,00	0,00 0,00 0,00 0,00	0,00 0,00 0,00 0,00
<b>Totale 101</b>	<b>Redditi da lavoro dipendente</b>	previsione di competenza <i>di cui già impegnato*</i> previsione di cassa <i>a fondo pluriennale vincolato</i>	293.800,00 0,00 315.779,08 0,00	13.362,91 0,00 0,00 13.362,91	0,00 0,00 0,00 0,00	307.162,91 0,00 315.779,08 13.362,91
<b>Macroaggregato 103</b>	<b>Acquisto di beni e servizi</b>					
48145/0	SERVIZIO MENSA PERSONALE DELLA FUNZIONE	previsione di competenza <i>di cui già impegnato*</i> previsione di cassa <i>a fondo pluriennale vincolato</i>	8.000,00 0,00 8.000,00 0,00	0,00 0,00 0,00 0,00	0,00 0,00 0,00 0,00	8.000,00 0,00 8.000,00 0,00
<b>Totale 103</b>	<b>Acquisto di beni e servizi</b>	previsione di competenza <i>di cui già impegnato*</i> previsione di cassa <i>a fondo pluriennale vincolato</i>	8.000,00 0,00 8.000,00 0,00	0,00 0,00 0,00 0,00	0,00 0,00 0,00 0,00	8.000,00 0,00 8.000,00 0,00
<b>Totale Titolo 1</b>	<b>Spese correnti</b>	previsione di competenza <i>di cui già impegnato*</i> previsione di cassa <i>a fondo pluriennale vincolato</i>	301.800,00 0,00 323.779,08 0,00	13.362,91 0,00 0,00 13.362,91	0,00 0,00 0,00 0,00	315.162,91 0,00 323.779,08 13.362,91
<b>Totale Programma 04</b>	<b>Interventi per soggetti a rischio di esclusione sociale</b>	previsione di competenza <i>di cui già impegnato*</i> previsione di cassa <i>a fondo pluriennale vincolato</i>	301.800,00 0,00 323.779,08 0,00	13.362,91 0,00 0,00 13.362,91	0,00 0,00 0,00 0,00	315.162,91 0,00 323.779,08 13.362,91

**SERVIZIO PROGRAMMAZIONE E CONTROLLO DELLA SPESA****SPESA PER MISSIONI, PROGRAMMI E MACROAGGREGATI PER CAPITOLI**

MISSIONE PROGRAMMA TITOLO MACROAGGREGATO CAPITOLO	DENOMINAZIONE		PREVISIONI INIZIALI ANNO 2019	VARIAZIONI		PREVISIONI DEFINITIVE ANNO 2019
				in aumento	in diminuzione	
<i>Totale MISSIONE 12</i>	<i>Diritti sociali, politiche sociali e famiglia</i>	previsione di competenza <i>di cui già impegnato*</i>	1.196.200,00 0,00	44.958,46 0,00	0,00 0,00	1.241.158,46 0,00
		previsione di cassa <i>a fondo pluriennale vincolato</i>	1.280.811,84 0,00	0,00 44.958,46	0,00 0,00	1.280.811,84 44.958,46



## SERVIZIO PROGRAMMAZIONE E CONTROLLO DELLA SPESA SPESE PER MISSIONI, PROGRAMMI E MACROAGGREGATI PER CAPITOLI

MISSIONE PROGRAMMA TITOLO MACROAGGREGATO CAPITOLO	DENOMINAZIONE		PREVISIONI INIZIALI ANNO 2019	VARIAZIONI		PREVISIONI DEFINITIVE ANNO 2019
				in aumento	in diminuzione	
<b>MISSIONE 14</b>	<b>Sviluppo economico e competitività</b>					
<b>1402 Programma 02</b>	<b>Commercio - reti distributive - tutela dei consumatori</b>					
<b>TITOLO 1</b>	<b>Spese correnti</b>					
<b>Macroaggregato 101</b>	<b>Redditi da lavoro dipendente</b>					
49800/1	COMPETENZE LORDE AL PERSONALE ADDETTO ATTIVITA' PRODUTTIVE	previsione di competenza di cui già impegnato*	372.300,00 0,00	0,00 0,00	0,00 0,00	372.300,00 0,00
		previsione di cassa a fondo pluriennale vincolato	372.300,00 0,00	0,00 0,00	0,00 0,00	372.300,00 0,00
49800/2	ONERI RIFLESSI PERSONALE ATTIVITA' PRODUTTIVE	previsione di competenza di cui già impegnato*	124.000,00 0,00	7.179,02 0,00	0,00 0,00	131.179,02 0,00
		previsione di cassa a fondo pluriennale vincolato	147.969,69 0,00	0,00 7.179,02	0,00 0,00	147.969,69 7.179,02
49800/3	CONTRIBUTI FIGURATIVI PERSONALE ATTIVITA' PRODUTTIVE	previsione di competenza di cui già impegnato*	2.500,00 0,00	0,00 0,00	0,00 0,00	2.500,00 0,00
		previsione di cassa a fondo pluriennale vincolato	2.500,00 0,00	0,00 0,00	0,00 0,00	2.500,00 0,00
49804/0	INDENNITA' ED ALTRI COMPENSI PERSONALE ATTIVITA'	previsione di competenza di cui già impegnato*	72.000,00 0,00	21.895,05 0,00	0,00 0,00	93.895,05 0,00
		previsione di cassa a fondo pluriennale vincolato	93.895,05 0,00	0,00 21.895,05	0,00 0,00	93.895,05 21.895,05
50201/0	MIGLIORAMENTI CONTRATTUALI PERSONALE DELLA FUNZIONE	previsione di competenza di cui già impegnato*	0,00 0,00	0,00 0,00	0,00 0,00	0,00 0,00
		previsione di cassa a fondo pluriennale vincolato	0,00 0,00	0,00 0,00	0,00 0,00	0,00 0,00
50202/0	SALARIO ACCESSORIO PERSONALE SVILUPPO ECONOMICO	previsione di competenza di cui già impegnato*	0,00 0,00	0,00 0,00	0,00 0,00	0,00 0,00
		previsione di cassa a fondo pluriennale vincolato	0,00 0,00	0,00 0,00	0,00 0,00	0,00 0,00
<b>Totale 101 Macroaggregato</b>	<b>Redditi da lavoro dipendente</b>	previsione di competenza di cui già impegnato*	570.800,00 0,00	29.074,07 0,00	0,00 0,00	599.874,07 0,00
		previsione di cassa a fondo pluriennale vincolato	616.664,74 0,00	0,00 29.074,07	0,00 0,00	616.664,74 29.074,07
<b>Macroaggregato 103</b>	<b>Acquisto di beni e servizi</b>					
50353/0	SERVIZIO MENSA PERSONALE DELLA FUNZIONE	previsione di competenza di cui già impegnato*	10.000,00 0,00	0,00 0,00	0,00 0,00	10.000,00 0,00
		previsione di cassa a fondo pluriennale vincolato	16.000,00 0,00	0,00 0,00	0,00 0,00	16.000,00 0,00
<b>Totale 103 Macroaggregato</b>	<b>Acquisto di beni e servizi</b>	previsione di competenza di cui già impegnato*	10.000,00 0,00	0,00 0,00	0,00 0,00	10.000,00 0,00
		previsione di cassa a fondo pluriennale vincolato	16.000,00 0,00	0,00 0,00	0,00 0,00	16.000,00 0,00
<b>Totale Titolo 1</b>	<b>Spese correnti</b>	previsione di competenza di cui già impegnato*	580.800,00 0,00	29.074,07 0,00	0,00 0,00	609.874,07 0,00
		previsione di cassa a fondo pluriennale vincolato	632.664,74 0,00	0,00 29.074,07	0,00 0,00	632.664,74 29.074,07
<b>Totale Programma 02</b>	<b>Commercio - reti distributive - tutela dei consumatori</b>	previsione di competenza di cui già impegnato*	580.800,00 0,00	29.074,07 0,00	0,00 0,00	609.874,07 0,00
		previsione di cassa a fondo pluriennale vincolato	632.664,74 0,00	0,00 29.074,07	0,00 0,00	632.664,74 29.074,07
<b>1404 Programma 04</b>	<b>Reti e altri servizi di pubblica utilità</b>					
<b>TITOLO 1</b>	<b>Spese correnti</b>					
<b>Macroaggregato 101</b>	<b>Redditi da lavoro dipendente</b>					
50200/1	COMPETENZE LORDE AL PERSONALE DEL S.U.A.P.	previsione di competenza di cui già impegnato*	0,00 0,00	0,00 0,00	0,00 0,00	0,00 0,00
		previsione di cassa a fondo pluriennale vincolato	0,00 0,00	0,00 0,00	0,00 0,00	0,00 0,00



## SERVIZIO PROGRAMMAZIONE E CONTROLLO DELLA SPESA SPESE PER MISSIONI, PROGRAMMI E MACROAGGREGATI PER CAPITOLI

MISSIONE PROGRAMMA TITOLO MACROAGGREGATO CAPITOLO	DENOMINAZIONE		PREVISIONI INIZIALI ANNO 2019	VARIAZIONI		PREVISIONI DEFINITIVE ANNO 2019
				in aumento	in diminuzione	
50200/2	ONERI RIFLESSI PERSONALE DEL S.U.A.P.	previsione di competenza	0,00	0,00	0,00	0,00
		<i>di cui già impegnato*</i>	0,00	0,00	0,00	0,00
		previsione di cassa	0,00	0,00	0,00	0,00
		<i>a fondo pluriennale vincolato</i>	0,00	0,00	0,00	0,00
50200/3	CONTRIBUTI FIGURATIVI PERSONALE SUAP	previsione di competenza	0,00	0,00	0,00	0,00
		<i>di cui già impegnato*</i>	0,00	0,00	0,00	0,00
		previsione di cassa	0,00	0,00	0,00	0,00
		<i>a fondo pluriennale vincolato</i>	0,00	0,00	0,00	0,00
<b>Totale 101</b>	<b>Redditi da lavoro dipendente</b>	previsione di competenza	0,00	0,00	0,00	0,00
<b>Macroaggregato</b>		<i>di cui già impegnato*</i>	0,00	0,00	0,00	0,00
		previsione di cassa	0,00	0,00	0,00	0,00
		<i>a fondo pluriennale vincolato</i>	0,00	0,00	0,00	0,00
<b>Totale Titolo 1</b>	<b>Spese correnti</b>	previsione di competenza	0,00	0,00	0,00	0,00
		<i>di cui già impegnato*</i>	0,00	0,00	0,00	0,00
		previsione di cassa	0,00	0,00	0,00	0,00
		<i>a fondo pluriennale vincolato</i>	0,00	0,00	0,00	0,00
<b>Totale Programma 04</b>	<b>Reti e altri servizi di pubblica utilità</b>	previsione di competenza	0,00	0,00	0,00	0,00
		<i>di cui già impegnato*</i>	0,00	0,00	0,00	0,00
		previsione di cassa	0,00	0,00	0,00	0,00
		<i>a fondo pluriennale vincolato</i>	0,00	0,00	0,00	0,00
<b>Totale MISSIONE 14</b>	<b>Sviluppo economico e competitività</b>	previsione di competenza	<b>580.800,00</b>	<b>29.074,07</b>	<b>0,00</b>	<b>609.874,07</b>
		<i>di cui già impegnato*</i>	<b>0,00</b>	<b>0,00</b>	<b>0,00</b>	<b>0,00</b>
		previsione di cassa	<b>632.664,74</b>	<b>0,00</b>	<b>0,00</b>	<b>632.664,74</b>
		<i>a fondo pluriennale vincolato</i>	<b>0,00</b>	<b>29.074,07</b>	<b>0,00</b>	<b>29.074,07</b>



## SERVIZIO PROGRAMMAZIONE E CONTROLLO DELLA SPESA SPESE PER MISSIONI, PROGRAMMI E MACROAGGREGATI PER CAPITOLI

MISSIONE PROGRAMMA TITOLO MACROAGGREGATO CAPITOLO	DENOMINAZIONE		PREVISIONI INIZIALI ANNO 2019	VARIAZIONI		PREVISIONI DEFINITIVE ANNO 2019
				in aumento	in diminuzione	
<b>MISSIONE 16</b>	<b>Agricoltura, politiche agroalimentari e pesca</b>					
<b>1601 Programma 01</b>	<b>Sviluppo del settore agricolo e del sistema agroalimentare</b>					
<b>Titolo 1</b>	<b>Spese correnti</b>					
<b>Macroaggregato 101</b>	<b>Redditi da lavoro dipendente</b>					
50000/1	COMPETENZE LORDE AL PERSONALE DEL SERVIZIO AGRICOLTURA	previsione di competenza di cui già impegnato* previsione di cassa a fondo pluriennale vincolato	0,00 0,00 0,00 0,00	0,00 0,00 0,00 0,00	0,00 0,00 0,00 0,00	0,00 0,00 0,00 0,00
50000/2	ONERI RIFLESSI PERSONALE UFFICIO AGRICOLTURA	previsione di competenza di cui già impegnato* previsione di cassa a fondo pluriennale vincolato	0,00 0,00 0,00 0,00	0,00 0,00 0,00 0,00	0,00 0,00 0,00 0,00	0,00 0,00 0,00 0,00
50000/3	CONTRIBUTI FIGURATIVI PERSONALE UFFICIO AGRICOLTURA	previsione di competenza di cui già impegnato* previsione di cassa a fondo pluriennale vincolato	0,00 0,00 0,00 0,00	0,00 0,00 0,00 0,00	0,00 0,00 0,00 0,00	0,00 0,00 0,00 0,00
50006/0	SALARIO ACCESSORIO PERSONALE AGRICOLTURA	previsione di competenza di cui già impegnato* previsione di cassa a fondo pluriennale vincolato	0,00 0,00 0,00 0,00	0,00 0,00 0,00 0,00	0,00 0,00 0,00 0,00	0,00 0,00 0,00 0,00
<b>Totale 101 Macroaggregato</b>	<b>Redditi da lavoro dipendente</b>	previsione di competenza di cui già impegnato* previsione di cassa a fondo pluriennale vincolato	0,00 0,00 0,00 0,00	0,00 0,00 0,00 0,00	0,00 0,00 0,00 0,00	0,00 0,00 0,00 0,00
<b>Totale Titolo 1</b>	<b>Spese correnti</b>	previsione di competenza di cui già impegnato* previsione di cassa a fondo pluriennale vincolato	0,00 0,00 0,00 0,00	0,00 0,00 0,00 0,00	0,00 0,00 0,00 0,00	0,00 0,00 0,00 0,00
<b>Totale Programma 01</b>	<b>Sviluppo del settore agricolo e del sistema agroalimentare</b>	previsione di competenza di cui già impegnato* previsione di cassa a fondo pluriennale vincolato	0,00 0,00 0,00 0,00	0,00 0,00 0,00 0,00	0,00 0,00 0,00 0,00	0,00 0,00 0,00 0,00
<b>Totale MISSIONE 16</b>	<b>Agricoltura, politiche agroalimentari e pesca</b>	previsione di competenza di cui già impegnato* previsione di cassa a fondo pluriennale vincolato	0,00 0,00 0,00 0,00	0,00 0,00 0,00 0,00	0,00 0,00 0,00 0,00	0,00 0,00 0,00 0,00



## SERVIZIO PROGRAMMAZIONE E CONTROLLO DELLA SPESA SPESE PER MISSIONI, PROGRAMMI E MACROAGGREGATI PER CAPITOLI

MISSIONE PROGRAMMA TITOLO MACROAGGREGATO CAPITOLO	DENOMINAZIONE		PREVISIONI INIZIALI ANNO 2019	VARIAZIONI		PREVISIONI DEFINITIVE ANNO2019
				in aumento	in diminuzione	
<b>MISSIONE 99</b>	<b>Servizi per conto terzi</b>					
9901 Programma 01	Servizi per conto terzi - partite di giro					
<b>TITOLO 7</b>	<b>Uscite per conto terzi e partite di giro</b>					
<b>Macroaggregato 701</b>	<b>Uscite per partite di giro</b>					
87000/1	EROGAZIONE RITENUTE SU RETRIBUZIONI: C.P.D.E.L. (F.C..27010/1)	previsione di competenza di cui già impegnato* previsione di cassa a fondo pluriennale vincolato	1.200.000,00 0,00 1.364.402,51 0,00	0,00 0,00 0,00 0,00	0,00 0,00 0,00 0,00	1.200.000,00 0,00 1.364.402,51 0,00
87000/3	EROGAZIONE RITENUTE SU RETRIBUZIONI: C.P.A. (F.CAP.27010/3)	previsione di competenza di cui già impegnato* previsione di cassa a fondo pluriennale vincolato	80.000,00 0,00 84.744,37 0,00	0,00 0,00 0,00 0,00	0,00 0,00 0,00 0,00	80.000,00 0,00 84.744,37 0,00
87000/4	EROGAZIONE RITENUTE: I.N.P.G.I. (F.C.27010/4)	previsione di competenza di cui già impegnato* previsione di cassa a fondo pluriennale vincolato	10.000,00 0,00 10.360,14 0,00	0,00 0,00 0,00 0,00	0,00 0,00 0,00 0,00	10.000,00 0,00 10.360,14 0,00
87000/5	EROGAZIONE RITENUTE SU RETRIBUZIONI: I.N.A.D.E.L. PREVID. (F.C..27010/5)	previsione di competenza di cui già impegnato* previsione di cassa a fondo pluriennale vincolato	200.000,00 0,00 222.279,82 0,00	0,00 0,00 0,00 0,00	0,00 0,00 0,00 0,00	200.000,00 0,00 222.279,82 0,00
87050/0	RITENUTE SU RETRIBUZ CONTRIB A RISCATTO:CPDL-CPS-INADEL-ECC.(F.C.27110 E)	previsione di competenza di cui già impegnato* previsione di cassa a fondo pluriennale vincolato	45.000,00 0,00 47.618,83 0,00	0,00 0,00 0,00 0,00	0,00 0,00 0,00 0,00	45.000,00 0,00 47.618,83 0,00
<b>Totale 701 Macroaggregato</b>	<b>Uscite per partite di giro</b>	previsione di competenza di cui già impegnato* previsione di cassa a fondo pluriennale vincolato	1.535.000,00 0,00 1.729.405,67 0,00	0,00 0,00 0,00 0,00	0,00 0,00 0,00 0,00	1.535.000,00 0,00 1.729.405,67 0,00
<b>Totale Titolo 7</b>	<b>Uscite per conto terzi e partite di giro</b>	previsione di competenza di cui già impegnato* previsione di cassa a fondo pluriennale vincolato	1.535.000,00 0,00 1.729.405,67 0,00	0,00 0,00 0,00 0,00	0,00 0,00 0,00 0,00	1.535.000,00 0,00 1.729.405,67 0,00
<b>Totale Programma 01</b>	<b>Servizi per conto terzi - partite di giro</b>	previsione di competenza di cui già impegnato* previsione di cassa a fondo pluriennale vincolato	1.535.000,00 0,00 1.729.405,67 0,00	0,00 0,00 0,00 0,00	0,00 0,00 0,00 0,00	1.535.000,00 0,00 1.729.405,67 0,00
<b>Totale MISSIONE 99</b>	<b>Servizi per conto terzi</b>	previsione di competenza di cui già impegnato* previsione di cassa a fondo pluriennale vincolato	1.535.000,00 0,00 1.729.405,67 0,00	0,00 0,00 0,00 0,00	0,00 0,00 0,00 0,00	1.535.000,00 0,00 1.729.405,67 0,00
<b>TOTALE MISSIONI</b>		previsione di competenza di cui già impegnato* previsione di cassa a fondo pluriennale vincolato	19.210.035,00 0,00 21.102.251,99 0,00	1.174.439,12 0,00 236.965,92 957.119,12	152.900,00 0,00 154.956,18 0,00	20.231.574,12 0,00 21.184.261,73 957.119,12
<b>TOTALE GENERALE DELLE SPESE</b>		previsione di competenza di cui già impegnato* previsione di cassa a fondo pluriennale vincolato	19.210.035,00 0,00 21.102.251,99 0,00	1.174.439,12 0,00 236.965,92 957.119,12	152.900,00 0,00 154.956,18 0,00	20.231.574,12 0,00 21.184.261,73 957.119,12



## SERVIZIO FORMAZIONE E RECLUTAMENTO

### SPESE PER MISSIONI, PROGRAMMI E MACROAGGREGATI PER CAPITOLI

MISSIONE PROGRAMMA TITOLO MACROAGGREGATO CAPITOLO	DENOMINAZIONE		PREVISIONI INIZIALI ANNO 2019	VARIAZIONI		PREVISIONI DEFINITIVE ANNO 2019
				in aumento	in diminuzione	
<b>DISAVANZO DI AMMINISTRAZIONE</b>			0,00	0,00	0,00	0,00
<b>MISSIONE 01</b>	<b>Servizi istituzionali, generali e di gestione</b>					
<b>0103 Programma 03</b>	<b>Gestione economica, finanziaria, programmazione e provveditorato</b>					
<b>TITOLO 1</b>	<b>Spese correnti</b>					
<b>Macroaggregato 103</b>	<b>Acquisto di beni e servizi</b>					
32946/0	COMPENSI NUCLEO DI VALUTAZIONE	previsione di competenza di cui già impegnato*	25.000,00 0,00	0,00 0,00	0,00 0,00	25.000,00 0,00
		previsione di cassa a fondo pluriennale vincolato	47.019,97 0,00	0,00 0,00	6.247,61 0,00	40.772,36 0,00
<b>Totale 103 Macroaggregato</b>	<b>Acquisto di beni e servizi</b>	previsione di competenza di cui già impegnato*	25.000,00 0,00	0,00 0,00	0,00 0,00	25.000,00 0,00
		previsione di cassa a fondo pluriennale vincolato	47.019,97 0,00	0,00 0,00	6.247,61 0,00	40.772,36 0,00
<b>Totale Titolo 1</b>	<b>Spese correnti</b>	previsione di competenza di cui già impegnato*	25.000,00 0,00	0,00 0,00	0,00 0,00	25.000,00 0,00
		previsione di cassa a fondo pluriennale vincolato	47.019,97 0,00	0,00 0,00	6.247,61 0,00	40.772,36 0,00
<b>Totale Programma 03</b>	<b>Gestione economica, finanziaria, programmazione e provveditorato</b>	previsione di competenza di cui già impegnato*	25.000,00 0,00	0,00 0,00	0,00 0,00	25.000,00 0,00
		previsione di cassa a fondo pluriennale vincolato	47.019,97 0,00	0,00 0,00	6.247,61 0,00	40.772,36 0,00
<b>0110 Programma 10</b>	<b>Risorse umane</b>					
<b>TITOLO 1</b>	<b>Spese correnti</b>					
<b>Macroaggregato 101</b>	<b>Redditi da lavoro dipendente</b>					
51020/0	RIMBORSO A ENTI PUBBLICI PERSONALE COMANDATO	previsione di competenza di cui già impegnato*	309.700,00 0,00	0,00 0,00	120.000,00 0,00	189.700,00 0,00
		previsione di cassa a fondo pluriennale vincolato	436.052,66 0,00	0,00 0,00	110.000,00 0,00	326.052,66 0,00
51060/0	EQUO INDENNIZZO AL PERSONALE - ART.11 D.P.R.191/ 79- ART.68 T.U.N.3/57	previsione di competenza di cui già impegnato*	3.000,00 0,00	0,00 0,00	0,00 0,00	3.000,00 0,00
		previsione di cassa a fondo pluriennale vincolato	3.000,00 0,00	0,00 0,00	0,00 0,00	3.000,00 0,00
<b>Totale 101 Macroaggregato</b>	<b>Redditi da lavoro dipendente</b>	previsione di competenza di cui già impegnato*	312.700,00 0,00	0,00 0,00	120.000,00 0,00	192.700,00 0,00
		previsione di cassa a fondo pluriennale vincolato	439.052,66 0,00	0,00 0,00	110.000,00 0,00	329.052,66 0,00
<b>Macroaggregato 103</b>	<b>Acquisto di beni e servizi</b>					
30588/0	FORMAZIONE PROFESSIONALE RISORSE UMANE	previsione di competenza di cui già impegnato*	3.000,00 0,00	0,00 0,00	0,00 0,00	3.000,00 0,00
		previsione di cassa a fondo pluriennale vincolato	12.216,77 0,00	0,00 0,00	2.173,77 0,00	10.043,00 0,00
30589/0	FORMAZIONE PROFESSIONALE PERSONALE DELL'ENTE	previsione di competenza di cui già impegnato*	20.000,00 0,00	0,00 0,00	0,00 0,00	20.000,00 0,00
		previsione di cassa a fondo pluriennale vincolato	46.449,00 0,00	0,00 0,00	0,00 0,00	46.449,00 0,00
31170/0	SPESE PER ACCERTAMENTI SANITARI,VISITE MEDICHE,ECC.	previsione di competenza di cui già impegnato*	30.000,00 0,00	0,00 0,00	5.000,00 0,00	25.000,00 0,00
		previsione di cassa a fondo pluriennale vincolato	46.131,77 0,00	0,00 0,00	6.680,15 0,00	39.451,62 0,00
32100/0	SPESE PER COMMISSIONI GIUDICATRICI DI CONCORSI E SPESE VARIE INERENTI	previsione di competenza di cui già impegnato*	1.000,00 0,00	5.000,00 0,00	0,00 0,00	6.000,00 0,00
		previsione di cassa a fondo pluriennale vincolato	1.000,00 0,00	5.000,00 0,00	0,00 0,00	6.000,00 0,00



**SERVIZIO FORMAZIONE E RECLUTAMENTO****SPESE PER MISSIONI, PROGRAMMI E MACROAGGREGATI PER CAPITOLI**

MISSIONE PROGRAMMA TITOLO MACROAGGREGATO CAPITOLO	DENOMINAZIONE		PREVISIONI INIZIALI ANNO 2019	VARIAZIONI		PREVISIONI DEFINITIVE ANNO 2019
				in aumento	in diminuzione	
<b>Totale 103</b>	<b>Acquisto di beni e servizi</b>	previsione di competenza	54.000,00	5.000,00	5.000,00	54.000,00
<b>Macroaggregato</b>		<i>di cui già impegnato*</i>	0,00	0,00	0,00	0,00
		previsione di cassa	105.797,54	5.000,00	8.853,92	101.943,62
		<i>a fondo pluriennale vincolato</i>	0,00	0,00	0,00	0,00
<b>Totale Titolo 1</b>	<b>Spese correnti</b>	previsione di competenza	366.700,00	5.000,00	125.000,00	246.700,00
		<i>di cui già impegnato*</i>	0,00	0,00	0,00	0,00
		previsione di cassa	544.850,20	5.000,00	118.853,92	430.996,28
		<i>a fondo pluriennale vincolato</i>	0,00	0,00	0,00	0,00
<b>Totale Programma 10</b>	<b>Risorse umane</b>	previsione di competenza	366.700,00	5.000,00	125.000,00	246.700,00
		<i>di cui già impegnato*</i>	0,00	0,00	0,00	0,00
		previsione di cassa	544.850,20	5.000,00	118.853,92	430.996,28
		<i>a fondo pluriennale vincolato</i>	0,00	0,00	0,00	0,00
<b>Totale MISSIONE 01</b>	<b>Servizi istituzionali, generali e di gestione</b>	previsione di competenza	391.700,00	5.000,00	125.000,00	271.700,00
		<i>di cui già impegnato*</i>	0,00	0,00	0,00	0,00
		previsione di cassa	591.870,17	5.000,00	125.101,53	471.768,64
		<i>a fondo pluriennale vincolato</i>	0,00	0,00	0,00	0,00

**SERVIZIO FORMAZIONE E RECLUTAMENTO****SPESE PER MISSIONI, PROGRAMMI E MACROAGGREGATI PER CAPITOLI**

MISSIONE PROGRAMMA TITOLO MACROAGGREGATO CAPITOLO	DENOMINAZIONE		PREVISIONI INIZIALI ANNO 2019	VARIAZIONI		PREVISIONI DEFINITIVE ANNO 2019
				in aumento	in diminuzione	
<i>MISSIONE</i> 02	<i>Giustizia</i>					
0201 Programma 01	Uffici giudiziari					
Titolo 1	Spese correnti					
Macroaggregato 101	Redditi da lavoro dipendente					
34960/0	STRAORDINARIO PERSONALE UFFICI GIUDIZIARI	previsione di competenza	500,00	0,00	0,00	500,00
		di cui già impegnato*	0,00	0,00	0,00	0,00
		previsione di cassa	675,14	0,00	11,67	663,47
		a fondo pluriennale vincolato	0,00	0,00	0,00	0,00
<b>Totale 101</b>	<b>Redditi da lavoro dipendente</b>	previsione di competenza	500,00	0,00	0,00	500,00
<b>Macroaggregato</b>		di cui già impegnato*	0,00	0,00	0,00	0,00
		previsione di cassa	675,14	0,00	11,67	663,47
		a fondo pluriennale vincolato	0,00	0,00	0,00	0,00
<b>Totale Titolo 1</b>	<b>Spese correnti</b>	previsione di competenza	500,00	0,00	0,00	500,00
		di cui già impegnato*	0,00	0,00	0,00	0,00
		previsione di cassa	675,14	0,00	11,67	663,47
		a fondo pluriennale vincolato	0,00	0,00	0,00	0,00
<b>Totale Programma 01</b>	<b>Uffici giudiziari</b>	previsione di competenza	500,00	0,00	0,00	500,00
		di cui già impegnato*	0,00	0,00	0,00	0,00
		previsione di cassa	675,14	0,00	11,67	663,47
		a fondo pluriennale vincolato	0,00	0,00	0,00	0,00
<b>Totale MISSIONE 02</b>	<b>Giustizia</b>	previsione di competenza	500,00	0,00	0,00	500,00
		di cui già impegnato*	0,00	0,00	0,00	0,00
		previsione di cassa	675,14	0,00	11,67	663,47
		a fondo pluriennale vincolato	0,00	0,00	0,00	0,00
<b>TOTALE MISSIONI</b>		previsione di competenza	392.200,00	5.000,00	125.000,00	272.200,00
		di cui già impegnato*	0,00	0,00	0,00	0,00
		previsione di cassa	592.545,31	5.000,00	125.113,20	472.432,11
		a fondo pluriennale vincolato	0,00	0,00	0,00	0,00
<b>TOTALE GENERALE DELLE SPESE</b>		previsione di competenza	392.200,00	5.000,00	125.000,00	272.200,00
		di cui già impegnato*	0,00	0,00	0,00	0,00
		previsione di cassa	592.545,31	5.000,00	125.113,20	472.432,11
		a fondo pluriennale vincolato	0,00	0,00	0,00	0,00



## SERVIZIO ENTRATE

### SPESE PER MISSIONI, PROGRAMMI E MACROAGGREGATI PER CAPITOLI

MISSIONE PROGRAMMA TITOLO MACROAGGREGATO CAPITOLO	DENOMINAZIONE		PREVISIONI INIZIALI ANNO 2019	VARIAZIONI		PREVISIONI DEFINITIVE ANNO 2019
				in aumento	in diminuzione	
<b>DISAVANZO DI AMMINISTRAZIONE</b>			0,00	0,00	0,00	0,00
<b>MISSIONE</b>	<b>01</b>	<b>Servizi istituzionali, generali e di gestione</b>				
<b>0104</b>	<b>Programma 04</b>	<b>Gestione delle entrate tributarie e servizi fiscali</b>				
<b>TITOLO</b>	<b>1</b>	<b>Spese correnti</b>				
<b>Macroaggregato</b>	<b>101</b>	<b>Redditi da lavoro dipendente</b>				
34550/0	STRAORDINARIO PERSONALE SERVIZIO TRIBUTI	previsione di competenza <i>di cui già impegnato*</i> previsione di cassa <i>a fondo pluriennale vincolato</i>	5.000,00 0,00 7.013,56 0,00	0,00 0,00 0,00 0,00	0,00 0,00 547,64 0,00	5.000,00 0,00 6.465,92 0,00
34555/0	COMPENSO INCENTIVANTE RECUPERO ICI	previsione di competenza <i>di cui già impegnato*</i> previsione di cassa <i>a fondo pluriennale vincolato</i>	10.000,00 0,00 17.486,53 0,00	0,00 0,00 0,00 0,00	0,00 0,00 7.486,53 0,00	10.000,00 0,00 10.000,00 0,00
<b>Totale</b>	<b>101</b>	<b>Redditi da lavoro dipendente</b>	15.000,00 0,00 24.500,09 0,00	0,00 0,00 0,00 0,00	0,00 0,00 8.034,17 0,00	15.000,00 0,00 16.465,92 0,00
<b>Macroaggregato</b>	<b>102</b>	<b>Imposte e tasse a carico dell'ente</b>				
34650/0	SPESE PER ACCERTAMENTO IMPOSTE E TASSE	previsione di competenza <i>di cui già impegnato*</i> previsione di cassa <i>a fondo pluriennale vincolato</i>	800,00 0,00 846,35 0,00	0,00 0,00 0,00 0,00	0,00 0,00 46,35 0,00	800,00 0,00 800,00 0,00
<b>Totale</b>	<b>102</b>	<b>Imposte e tasse a carico dell'ente</b>	800,00 0,00 846,35 0,00	0,00 0,00 0,00 0,00	0,00 0,00 46,35 0,00	800,00 0,00 800,00 0,00
<b>Macroaggregato</b>	<b>103</b>	<b>Acquisto di beni e servizi</b>				
32400/0	AGGIO RISCOSSIONE DELLE ENTRATE	previsione di competenza <i>di cui già impegnato*</i> previsione di cassa <i>a fondo pluriennale vincolato</i>	15.000,00 0,00 569.053,66 0,00	10.000,00 0,00 25.317,48 0,00	0,00 0,00 0,00 0,00	25.000,00 0,00 594.371,14 0,00
34750/0	BENI SPECIFICI PER SERVIZIO FINANZE E TRIBUTI	previsione di competenza <i>di cui già impegnato*</i> previsione di cassa <i>a fondo pluriennale vincolato</i>	0,00 0,00 0,00 0,00	0,00 0,00 0,00 0,00	0,00 0,00 0,00 0,00	0,00 0,00 0,00 0,00
34751/0	CONSULENZE E SERVIZI SERVIZIO TRIBUTI	previsione di competenza <i>di cui già impegnato*</i> previsione di cassa <i>a fondo pluriennale vincolato</i>	2.200,00 59,78 2.200,00 0,00	0,00 0,00 0,00 0,00	0,00 0,00 0,00 0,00	2.200,00 59,78 2.200,00 0,00
34752/0	SERVIZI AMMINISTRATIVI RISCOSSIONE ENTRATE	previsione di competenza <i>di cui già impegnato*</i> previsione di cassa <i>a fondo pluriennale vincolato</i>	369.000,00 0,00 372.000,00 0,00	0,00 0,00 0,00 0,00	0,00 0,00 0,30 0,00	369.000,00 0,00 371.999,70 0,00
34754/0	FORMAZIONE PROFESSIONALE FINANZE E TRIBUTI	previsione di competenza <i>di cui già impegnato*</i> previsione di cassa <i>a fondo pluriennale vincolato</i>	2.500,00 0,00 2.948,90 0,00	0,00 0,00 0,00 0,00	0,00 0,00 368,90 0,00	2.500,00 0,00 2.580,00 0,00
34755/0	ACQUISIZIONE LICENZE SOFTWARE	previsione di competenza <i>di cui già impegnato*</i> previsione di cassa <i>a fondo pluriennale vincolato</i>	0,00 0,00 0,00 0,00	30.000,00 0,00 30.000,00 0,00	0,00 0,00 0,00 0,00	30.000,00 0,00 30.000,00 0,00
34760/0	AGGIO RISCOSSIONE ICI	previsione di competenza <i>di cui già impegnato*</i> previsione di cassa <i>a fondo pluriennale vincolato</i>	0,00 0,00 0,00 0,00	0,00 0,00 0,00 0,00	0,00 0,00 0,00 0,00	0,00 0,00 0,00 0,00



## SERVIZIO ENTRATE

### SPESE PER MISSIONI, PROGRAMMI E MACROAGGREGATI PER CAPITOLI

MISSIONE PROGRAMMA TITOLO MACROAGGREGATO CAPITOLO	DENOMINAZIONE		PREVISIONI INIZIALI ANNO 2019	VARIAZIONI		PREVISIONI DEFINITIVE ANNO 2019
				in aumento	in diminuzione	
<b>Totale 103 Macroaggregato</b>	<b>Acquisto di beni e servizi</b>	previsione di competenza <i>di cui già impegnato*</i> previsione di cassa <i>a fondo pluriennale vincolato</i>	388.700,00 59,78 946.202,56 0,00	40.000,00 0,00 55.317,48 0,00	0,00 0,00 369,20 0,00	428.700,00 59,78 1.001.150,84 0,00
<b>Macroaggregato 109</b>	<b>Rimborsi e poste correttive delle entrate</b>					
51610/0	SGRAVI E RIMBORSI DI IMPOSTE E TASSE	previsione di competenza <i>di cui già impegnato*</i> previsione di cassa <i>a fondo pluriennale vincolato</i>	60.000,00 0,00 228.063,68 0,00	0,00 0,00 135,73 0,00	0,00 0,00 0,00 0,00	60.000,00 0,00 228.199,41 0,00
<b>Totale 109 Macroaggregato</b>	<b>Rimborsi e poste correttive delle entrate</b>	previsione di competenza <i>di cui già impegnato*</i> previsione di cassa <i>a fondo pluriennale vincolato</i>	60.000,00 0,00 228.063,68 0,00	0,00 0,00 135,73 0,00	0,00 0,00 0,00 0,00	60.000,00 0,00 228.199,41 0,00
<b>Totale Titolo 1</b>	<b>Spese correnti</b>	previsione di competenza <i>di cui già impegnato*</i> previsione di cassa <i>a fondo pluriennale vincolato</i>	464.500,00 59,78 1.199.612,68 0,00	40.000,00 0,00 55.453,21 0,00	0,00 0,00 8.449,72 0,00	504.500,00 59,78 1.246.616,17 0,00
<b>Totale Programma 04</b>	<b>Gestione delle entrate tributarie e servizi fiscali</b>	previsione di competenza <i>di cui già impegnato*</i> previsione di cassa <i>a fondo pluriennale vincolato</i>	464.500,00 59,78 1.199.612,68 0,00	40.000,00 0,00 55.453,21 0,00	0,00 0,00 8.449,72 0,00	504.500,00 59,78 1.246.616,17 0,00
<b>0111 Programma 11</b>	<b>Altri servizi generali</b>					
<b>TITOLO 1</b>	<b>Spese correnti</b>					
<b>Macroaggregato 109</b>	<b>Rimborsi e poste correttive delle entrate</b>					
50655/0	RIMBORSO SOMME NON DOVUTE O IN ECCESSO DA EE.LL. (F.C.10627)	previsione di competenza <i>di cui già impegnato*</i> previsione di cassa <i>a fondo pluriennale vincolato</i>	10.000,00 0,00 10.000,00 0,00	0,00 0,00 0,00 0,00	0,00 0,00 0,00 0,00	10.000,00 0,00 10.000,00 0,00
50656/0	RIMBORSO SOMME NON DOVUTE O IN ECCESSO DA FAMIGLIE (F.C.10628)	previsione di competenza <i>di cui già impegnato*</i> previsione di cassa <i>a fondo pluriennale vincolato</i>	10.000,00 0,00 10.412,99 0,00	0,00 0,00 0,00 0,00	0,00 0,00 0,00 0,00	10.000,00 0,00 10.412,99 0,00
50657/0	RIMBORSO SOMME NON DOVUTE O IN ECCESSO DA IMPRESE (F.C.10629)	previsione di competenza <i>di cui già impegnato*</i> previsione di cassa <i>a fondo pluriennale vincolato</i>	10.000,00 0,00 10.000,00 0,00	0,00 0,00 532,65 0,00	0,00 0,00 0,00 0,00	10.000,00 0,00 10.532,65 0,00
<b>Totale 109 Macroaggregato</b>	<b>Rimborsi e poste correttive delle entrate</b>	previsione di competenza <i>di cui già impegnato*</i> previsione di cassa <i>a fondo pluriennale vincolato</i>	30.000,00 0,00 30.412,99 0,00	0,00 0,00 532,65 0,00	0,00 0,00 0,00 0,00	30.000,00 0,00 30.945,64 0,00
<b>Totale Titolo 1</b>	<b>Spese correnti</b>	previsione di competenza <i>di cui già impegnato*</i> previsione di cassa <i>a fondo pluriennale vincolato</i>	30.000,00 0,00 30.412,99 0,00	0,00 0,00 532,65 0,00	0,00 0,00 0,00 0,00	30.000,00 0,00 30.945,64 0,00
<b>Totale Programma 11</b>	<b>Altri servizi generali</b>	previsione di competenza <i>di cui già impegnato*</i> previsione di cassa <i>a fondo pluriennale vincolato</i>	30.000,00 0,00 30.412,99 0,00	0,00 0,00 532,65 0,00	0,00 0,00 0,00 0,00	30.000,00 0,00 30.945,64 0,00
<b>Totale MISSIONE 01</b>	<b>Servizi istituzionali, generali e di gestione</b>	previsione di competenza <i>di cui già impegnato*</i> previsione di cassa <i>a fondo pluriennale vincolato</i>	494.500,00 59,78 1.230.025,67 0,00	40.000,00 0,00 55.985,86 0,00	0,00 0,00 8.449,72 0,00	534.500,00 59,78 1.277.561,81 0,00

**SERVIZIO ENTRATE****SPESE PER MISSIONI, PROGRAMMI E MACROAGGREGATI PER CAPITOLI**

MISSIONE PROGRAMMA TITOLO MACROAGGREGATO CAPITOLO	DENOMINAZIONE		PREVISIONI INIZIALI ANNO 2019	VARIAZIONI		PREVISIONI DEFINITIVE ANNO 2019
				in aumento	in diminuzione	
<b>MISSIONE 14</b>	<b>Sviluppo economico e competitività</b>					
<b>1404 Programma 04</b>	<b>Reti e altri servizi di pubblica utilità</b>					
<b>Titolo 1</b>	<b>Spese correnti</b>					
<b>Macroaggregato 103</b>	<b>Acquisto di beni e servizi</b>					
49460/0	REIMPIEGO PROVENTI DA SANZIONI AMMINISTRATIVE AFFISSIONI E PUBBLICITA'-ART 24 DLSG 507/93 (FINANZIATO DA CAP 7300 E)	previsione di competenza	0,00	0,00	0,00	0,00
		di cui già impegnato*	0,00	0,00	0,00	0,00
		previsione di cassa	0,00	0,00	0,00	0,00
		a fondo pluriennale vincolato	0,00	0,00	0,00	0,00
49470/0	CONSULENZE E SERVIZI AFFISSIONI	previsione di competenza	50.000,00	0,00	0,00	50.000,00
		di cui già impegnato*	0,00	0,00	0,00	0,00
		previsione di cassa	77.873,63	0,00	10.302,92	67.570,71
		a fondo pluriennale vincolato	0,00	0,00	0,00	0,00
<b>Totale Macroaggregato 103</b>	<b>Acquisto di beni e servizi</b>	previsione di competenza	50.000,00	0,00	0,00	50.000,00
		di cui già impegnato*	0,00	0,00	0,00	0,00
		previsione di cassa	77.873,63	0,00	10.302,92	67.570,71
		a fondo pluriennale vincolato	0,00	0,00	0,00	0,00
<b>Totale Titolo 1</b>	<b>Spese correnti</b>	previsione di competenza	50.000,00	0,00	0,00	50.000,00
		di cui già impegnato*	0,00	0,00	0,00	0,00
		previsione di cassa	77.873,63	0,00	10.302,92	67.570,71
		a fondo pluriennale vincolato	0,00	0,00	0,00	0,00
<b>Totale Programma 04</b>	<b>Reti e altri servizi di pubblica utilità</b>	previsione di competenza	50.000,00	0,00	0,00	50.000,00
		di cui già impegnato*	0,00	0,00	0,00	0,00
		previsione di cassa	77.873,63	0,00	10.302,92	67.570,71
		a fondo pluriennale vincolato	0,00	0,00	0,00	0,00
<b>Totale MISSIONE 14</b>	<b>Sviluppo economico e competitività</b>	previsione di competenza	<b>50.000,00</b>	<b>0,00</b>	<b>0,00</b>	<b>50.000,00</b>
		di cui già impegnato*	<b>0,00</b>	<b>0,00</b>	<b>0,00</b>	<b>0,00</b>
		previsione di cassa	<b>77.873,63</b>	<b>0,00</b>	<b>10.302,92</b>	<b>67.570,71</b>
		a fondo pluriennale vincolato	<b>0,00</b>	<b>0,00</b>	<b>0,00</b>	<b>0,00</b>

**SERVIZIO ENTRATE****SPESE PER MISSIONI, PROGRAMMI E MACROAGGREGATI PER CAPITOLI**

MISSIONE PROGRAMMA TITOLO MACROAGGREGATO CAPITOLO	DENOMINAZIONE		PREVISIONI INIZIALI ANNO 2019	VARIAZIONI		PREVISIONI DEFINITIVE ANNO 2019
				in aumento	in diminuzione	
<i>MISSIONE 99</i>	<i>Servizi per conto terzi</i>					
9901 Programma 01	Servizi per conto terzi - partite di giro					
Titolo 7	Uscite per conto terzi e partite di giro					
Macroaggregato 702	Uscite per conto terzi					
89000/0	TRIBUTO PROVINCIALE TARES (F.C. 28900)	previsione di competenza <i>di cui già impegnato*</i> previsione di cassa <i>a fondo pluriennale vincolato</i>	1.012.000,00 0,00 6.827.215,10 0,00	0,00 0,00 0,00 0,00	0,00 0,00 1.868,04 0,00	1.012.000,00 0,00 6.825.347,06 0,00
<b>Totale 702</b> Macroaggregato	<b>Uscite per conto terzi</b>	previsione di competenza <i>di cui già impegnato*</i> previsione di cassa <i>a fondo pluriennale vincolato</i>	1.012.000,00 0,00 6.827.215,10 0,00	0,00 0,00 0,00 0,00	0,00 0,00 1.868,04 0,00	1.012.000,00 0,00 6.825.347,06 0,00
<b>Totale Titolo 7</b>	<b>Uscite per conto terzi e partite di giro</b>	previsione di competenza <i>di cui già impegnato*</i> previsione di cassa <i>a fondo pluriennale vincolato</i>	1.012.000,00 0,00 6.827.215,10 0,00	0,00 0,00 0,00 0,00	0,00 0,00 1.868,04 0,00	1.012.000,00 0,00 6.825.347,06 0,00
<b>Totale Programma 01</b>	<b>Servizi per conto terzi - partite di giro</b>	previsione di competenza <i>di cui già impegnato*</i> previsione di cassa <i>a fondo pluriennale vincolato</i>	1.012.000,00 0,00 6.827.215,10 0,00	0,00 0,00 0,00 0,00	0,00 0,00 1.868,04 0,00	1.012.000,00 0,00 6.825.347,06 0,00
<b>Totale MISSIONE 99</b>	<b>Servizi per conto terzi</b>	previsione di competenza <i>di cui già impegnato*</i> previsione di cassa <i>a fondo pluriennale vincolato</i>	1.012.000,00 0,00 6.827.215,10 0,00	0,00 0,00 0,00 0,00	0,00 0,00 1.868,04 0,00	1.012.000,00 0,00 6.825.347,06 0,00
<b>TOTALE MISSIONI</b>		previsione di competenza <i>di cui già impegnato*</i> previsione di cassa <i>a fondo pluriennale vincolato</i>	1.556.500,00 59,78 8.135.114,40 0,00	40.000,00 0,00 55.985,86 0,00	0,00 0,00 20.620,68 0,00	1.596.500,00 59,78 8.170.479,58 0,00
<b>TOTALE GENERALE DELLE SPESE</b>		previsione di competenza <i>di cui già impegnato*</i> previsione di cassa <i>a fondo pluriennale vincolato</i>	1.556.500,00 59,78 8.135.114,40 0,00	40.000,00 0,00 55.985,86 0,00	0,00 0,00 20.620,68 0,00	1.596.500,00 59,78 8.170.479,58 0,00



## SERVIZIO PATRIMONIO E PART. SOCIETARIE SPESE PER MISSIONI, PROGRAMMI E MACROAGGREGATI PER CAPITOLI

MISSIONE PROGRAMMA TITOLO MACROAGGREGATO CAPITOLO	DENOMINAZIONE		PREVISIONI INIZIALI ANNO 2019	VARIAZIONI		PREVISIONI DEFINITIVE ANNO 2019
				in aumento	in diminuzione	
<b>DISAVANZO DI AMMINISTRAZIONE</b>			0,00	0,00	0,00	0,00
<b>MISSIONE</b>	<b>01</b>	<b>Servizi istituzionali, generali e di gestione</b>				
<b>0101</b>	<b>Programma 01</b>	<b>Organi istituzionali</b>				
<b>TITOLO</b>	<b>1</b>	<b>Spese correnti</b>				
<b>Macroaggregato</b>	<b>103</b>	<b>Acquisto di beni e servizi</b>				
34201/0	ACCATASTAMENTI PATRIMONIALI	previsione di competenza	23.000,00	0,00	0,00	23.000,00
		di cui già impegnato*	0,00	0,00	0,00	0,00
		previsione di cassa	23.000,00	0,00	0,00	23.000,00
		a fondo pluriennale vincolato	0,00	0,00	0,00	0,00
<b>Totale</b>	<b>103</b>	<b>Acquisto di beni e servizi</b>	<b>23.000,00</b>	<b>0,00</b>	<b>0,00</b>	<b>23.000,00</b>
<b>Macroaggregato</b>						
		di cui già impegnato*	0,00	0,00	0,00	0,00
		previsione di cassa	23.000,00	0,00	0,00	23.000,00
		a fondo pluriennale vincolato	0,00	0,00	0,00	0,00
<b>Totale Titolo</b>	<b>1</b>	<b>Spese correnti</b>	<b>23.000,00</b>	<b>0,00</b>	<b>0,00</b>	<b>23.000,00</b>
		di cui già impegnato*	0,00	0,00	0,00	0,00
		previsione di cassa	23.000,00	0,00	0,00	23.000,00
		a fondo pluriennale vincolato	0,00	0,00	0,00	0,00
<b>Totale Programma</b>	<b>01</b>	<b>Organi istituzionali</b>	<b>23.000,00</b>	<b>0,00</b>	<b>0,00</b>	<b>23.000,00</b>
		di cui già impegnato*	0,00	0,00	0,00	0,00
		previsione di cassa	23.000,00	0,00	0,00	23.000,00
		a fondo pluriennale vincolato	0,00	0,00	0,00	0,00
<b>0105</b>	<b>Programma 05</b>	<b>Gestione dei beni demaniali e patrimoniali</b>				
<b>TITOLO</b>	<b>1</b>	<b>Spese correnti</b>				
<b>Macroaggregato</b>	<b>101</b>	<b>Redditi da lavoro dipendente</b>				
34360/0	STRAORDINARIO PERSONALE UFFICIO PATRIMONIO	previsione di competenza	1.000,00	0,00	0,00	1.000,00
		di cui già impegnato*	0,00	0,00	0,00	0,00
		previsione di cassa	1.015,22	0,00	15,22	1.000,00
		a fondo pluriennale vincolato	0,00	0,00	0,00	0,00
<b>Totale</b>	<b>101</b>	<b>Redditi da lavoro dipendente</b>	<b>1.000,00</b>	<b>0,00</b>	<b>0,00</b>	<b>1.000,00</b>
<b>Macroaggregato</b>						
		di cui già impegnato*	0,00	0,00	0,00	0,00
		previsione di cassa	1.015,22	0,00	15,22	1.000,00
		a fondo pluriennale vincolato	0,00	0,00	0,00	0,00
<b>Macroaggregato</b>	<b>103</b>	<b>Acquisto di beni e servizi</b>				
31195/1	FITTO LOCALI E SPESE CONDOMINIALI UFFICI DECENTRATI	previsione di competenza	40.000,00	0,00	0,00	40.000,00
		di cui già impegnato*	0,00	0,00	0,00	0,00
		previsione di cassa	43.843,72	0,00	80,00	43.763,72
		a fondo pluriennale vincolato	0,00	0,00	0,00	0,00
31460/0	FITTO IMMOBILI PER SERVIZI COMUNALI	previsione di competenza	193.310,00	0,00	0,00	193.310,00
		di cui già impegnato*	0,00	0,00	0,00	0,00
		previsione di cassa	214.547,76	65.880,00	0,00	280.427,76
		a fondo pluriennale vincolato	0,00	0,00	0,00	0,00
34000/0	CENSI,CANONI,LIVELLI ED ALTRE PRESTAZIONI PASSIVE	previsione di competenza	20.000,00	0,00	0,00	20.000,00
		di cui già impegnato*	0,00	0,00	0,00	0,00
		previsione di cassa	22.927,95	0,00	1.843,55	21.084,40
		a fondo pluriennale vincolato	0,00	0,00	0,00	0,00
34200/0	CONSULENZE E SERVIZI SERVIZIO PATRIMONIO	previsione di competenza	5.000,00	0,00	0,00	5.000,00
		di cui già impegnato*	0,00	0,00	0,00	0,00
		previsione di cassa	5.634,40	2.700,00	0,00	8.334,40
		a fondo pluriennale vincolato	0,00	0,00	0,00	0,00
34210/0	VIGILANZA SUL PATRIMONIO COMUNALE	previsione di competenza	25.000,00	0,00	0,00	25.000,00
		di cui già impegnato*	0,00	0,00	0,00	0,00
		previsione di cassa	26.695,58	0,00	0,02	26.695,56
		a fondo pluriennale vincolato	0,00	0,00	0,00	0,00
34211/0	FORMAZIONE PROFESSIONALE PATRIMONIO	previsione di competenza	4.000,00	0,00	0,00	4.000,00
		di cui già impegnato*	0,00	0,00	0,00	0,00
		previsione di cassa	6.399,40	0,00	863,40	5.536,00

**SERVIZIO PATRIMONIO E PART. SOCIETARIE****SPESE PER MISSIONI, PROGRAMMI E MACROAGGREGATI PER CAPITOLI**

MISSIONE PROGRAMMA TITOLO MACROAGGREGATO CAPITOLO	DENOMINAZIONE		PREVISIONI INIZIALI ANNO 2019	VARIAZIONI		PREVISIONI DEFINITIVE ANNO 2019
				in aumento	in diminuzione	
		<i>a fondo pluriennale vincolato</i>	0,00	0,00	0,00	0,00
34212/0	ROYALTY AREE ANTENNE TELEFONICHE (FC 9167)	previsione di competenza	0,00	0,00	0,00	0,00
		<i>di cui già impegnato*</i>	0,00	0,00	0,00	0,00
		previsione di cassa	58.830,00	0,00	0,00	58.830,00
		<i>a fondo pluriennale vincolato</i>	0,00	0,00	0,00	0,00
34220/0	SPESE CONDOMINIALI PATRIMONIO	previsione di competenza	33.590,00	0,00	0,00	33.590,00
		<i>di cui già impegnato*</i>	0,00	0,00	0,00	0,00
		previsione di cassa	34.115,19	12.214,59	0,00	46.329,78
		<i>a fondo pluriennale vincolato</i>	0,00	0,00	0,00	0,00
34450/0	BENI SPECIFICI PER SERVIZIO PATRIMONIO	previsione di competenza	0,00	0,00	0,00	0,00
		<i>di cui già impegnato*</i>	0,00	0,00	0,00	0,00
		previsione di cassa	0,00	0,00	0,00	0,00
		<i>a fondo pluriennale vincolato</i>	0,00	0,00	0,00	0,00
<b>Totale 103 Macroaggregato</b>	<b>Acquisto di beni e servizi</b>	previsione di competenza	320.900,00	0,00	0,00	320.900,00
		<i>di cui già impegnato*</i>	0,00	0,00	0,00	0,00
		previsione di cassa	412.994,00	80.794,59	2.786,97	491.001,62
		<i>a fondo pluriennale vincolato</i>	0,00	0,00	0,00	0,00
<b>Totale Titolo 1</b>	<b>Spese correnti</b>	previsione di competenza	321.900,00	0,00	0,00	321.900,00
		<i>di cui già impegnato*</i>	0,00	0,00	0,00	0,00
		previsione di cassa	414.009,22	80.794,59	2.802,19	492.001,62
		<i>a fondo pluriennale vincolato</i>	0,00	0,00	0,00	0,00
<b>TITOLO 2</b>	<b>Spese in conto capitale</b>					
<b>Macroaggregato 202</b>	<b>Investimenti fissi lordi e acquisto di terreni</b>					
56424/0	VALUTAZIONE PATRIMONIO PER PIANIFICAZIONE URBANISTICA (AV DPR 380/01)	previsione di competenza	0,00	40.000,00	0,00	40.000,00
		<i>di cui già impegnato*</i>	0,00	0,00	0,00	0,00
		previsione di cassa	0,00	40.000,00	0,00	40.000,00
		<i>a fondo pluriennale vincolato</i>	0,00	40.000,00	0,00	40.000,00
<b>Totale 202 Macroaggregato</b>	<b>Investimenti fissi lordi e acquisto di terreni</b>	previsione di competenza	0,00	40.000,00	0,00	40.000,00
		<i>di cui già impegnato*</i>	0,00	0,00	0,00	0,00
		previsione di cassa	0,00	40.000,00	0,00	40.000,00
		<i>a fondo pluriennale vincolato</i>	0,00	40.000,00	0,00	40.000,00
<b>Macroaggregato 203</b>	<b>Contributi agli investimenti</b>					
84002/0	FED. DEMANIALE-DLGS 85/2010-ART. 9-QUOTA STATO (FC 11910)	previsione di competenza	101.390,00	0,00	0,00	101.390,00
		<i>di cui già impegnato*</i>	0,00	0,00	0,00	0,00
		previsione di cassa	101.390,00	0,00	0,00	101.390,00
		<i>a fondo pluriennale vincolato</i>	0,00	0,00	0,00	0,00
<b>Totale 203 Macroaggregato</b>	<b>Contributi agli investimenti</b>	previsione di competenza	101.390,00	0,00	0,00	101.390,00
		<i>di cui già impegnato*</i>	0,00	0,00	0,00	0,00
		previsione di cassa	101.390,00	0,00	0,00	101.390,00
		<i>a fondo pluriennale vincolato</i>	0,00	0,00	0,00	0,00
<b>Totale Titolo 2</b>	<b>Spese in conto capitale</b>	previsione di competenza	101.390,00	40.000,00	0,00	141.390,00
		<i>di cui già impegnato*</i>	0,00	0,00	0,00	0,00
		previsione di cassa	101.390,00	40.000,00	0,00	141.390,00
		<i>a fondo pluriennale vincolato</i>	0,00	40.000,00	0,00	40.000,00
<b>TITOLO 3</b>	<b>Spese per incremento attivita' finanziarie</b>					
<b>Macroaggregato 301</b>	<b>Acquisizioni di attivita' finanziarie</b>					
84410/0	PARTECIPAZIONI SOCIETARIE DEL COMUNE (DISMISSIONI FC)	previsione di competenza	0,00	0,00	0,00	0,00
		<i>di cui già impegnato*</i>	0,00	0,00	0,00	0,00
		previsione di cassa	0,00	0,00	0,00	0,00
		<i>a fondo pluriennale vincolato</i>	0,00	0,00	0,00	0,00
84411/0	PARTECIPAZIONI AZIONARIE (A.A LIBERO)	previsione di competenza	0,00	0,00	0,00	0,00
		<i>di cui già impegnato*</i>	0,00	0,00	0,00	0,00
		previsione di cassa	0,00	0,00	0,00	0,00
		<i>a fondo pluriennale vincolato</i>	0,00	0,00	0,00	0,00
<b>Totale 301 Macroaggregato</b>	<b>Acquisizioni di attivita' finanziarie</b>	previsione di competenza	0,00	0,00	0,00	0,00
		<i>di cui già impegnato*</i>	0,00	0,00	0,00	0,00
		previsione di cassa	0,00	0,00	0,00	0,00
		<i>a fondo pluriennale vincolato</i>	0,00	0,00	0,00	0,00





## SERVIZIO PATRIMONIO E PART. SOCIETARIE

### SPESE PER MISSIONI, PROGRAMMI E MACROAGGREGATI PER CAPITOLI

MISSIONE PROGRAMMA TITOLO MACROAGGREGATO CAPITOLO	DENOMINAZIONE		PREVISIONI INIZIALI ANNO 2019	VARIAZIONI		PREVISIONI DEFINITIVE ANNO 2019
				in aumento	in diminuzione	
<b>Totale Titolo 3</b>	<b>Spese per incremento attivita' finanziarie</b>	previsione di competenza	0,00	0,00	0,00	0,00
		<i>di cui già impegnato*</i>	0,00	0,00	0,00	0,00
		previsione di cassa	0,00	0,00	0,00	0,00
		<i>a fondo pluriennale vincolato</i>	0,00	0,00	0,00	0,00
<b>Totale Programma 05</b>	<b>Gestione dei beni demaniali e patrimoniali</b>	previsione di competenza	423.290,00	40.000,00	0,00	463.290,00
		<i>di cui già impegnato*</i>	0,00	0,00	0,00	0,00
		previsione di cassa	515.399,22	120.794,59	2.802,19	633.391,62
		<i>a fondo pluriennale vincolato</i>	0,00	40.000,00	0,00	40.000,00
<b>0106 Programma 06</b>	<b>Ufficio tecnico</b>					
<b>TITOLO 2</b>	<b>Spese in conto capitale</b>					
<b>Macroaggregato 203</b>	<b>Contributi agli investimenti</b>					
53000/0	TRASFERIMENTO DI CAPITALI (DISMISSIONI)	previsione di competenza	0,00	0,00	0,00	0,00
		<i>di cui già impegnato*</i>	0,00	0,00	0,00	0,00
		previsione di cassa	0,00	0,00	0,00	0,00
		<i>a fondo pluriennale vincolato</i>	0,00	0,00	0,00	0,00
53001/0	TRASFERIMENTO CAPITALI (FINANZ. DA ENTRATE CORRENTI)	previsione di competenza	0,00	0,00	0,00	0,00
		<i>di cui già impegnato*</i>	0,00	0,00	0,00	0,00
		previsione di cassa	142.740,00	0,00	0,00	142.740,00
		<i>a fondo pluriennale vincolato</i>	0,00	0,00	0,00	0,00
<b>Totale 203</b>	<b>Contributi agli investimenti</b>	previsione di competenza	0,00	0,00	0,00	0,00
<b>Macroaggregato</b>		<i>di cui già impegnato*</i>	0,00	0,00	0,00	0,00
		previsione di cassa	142.740,00	0,00	0,00	142.740,00
		<i>a fondo pluriennale vincolato</i>	0,00	0,00	0,00	0,00
<b>Totale Titolo 2</b>	<b>Spese in conto capitale</b>	previsione di competenza	0,00	0,00	0,00	0,00
		<i>di cui già impegnato*</i>	0,00	0,00	0,00	0,00
		previsione di cassa	142.740,00	0,00	0,00	142.740,00
		<i>a fondo pluriennale vincolato</i>	0,00	0,00	0,00	0,00
<b>Totale Programma 06</b>	<b>Ufficio tecnico</b>	previsione di competenza	0,00	0,00	0,00	0,00
		<i>di cui già impegnato*</i>	0,00	0,00	0,00	0,00
		previsione di cassa	142.740,00	0,00	0,00	142.740,00
		<i>a fondo pluriennale vincolato</i>	0,00	0,00	0,00	0,00
<b>Totale MISSIONE 01</b>	<b>Servizi istituzionali, generali e di gestione</b>	previsione di competenza	446.290,00	40.000,00	0,00	486.290,00
		<i>di cui già impegnato*</i>	0,00	0,00	0,00	0,00
		previsione di cassa	681.139,22	120.794,59	2.802,19	799.131,62
		<i>a fondo pluriennale vincolato</i>	0,00	40.000,00	0,00	40.000,00



## SERVIZIO PATRIMONIO E PART. SOCIETARIE SPESE PER MISSIONI, PROGRAMMI E MACROAGGREGATI PER CAPITOLI

MISSIONE PROGRAMMA TITOLO MACROAGGREGATO CAPITOLO	DENOMINAZIONE		PREVISIONI INIZIALI ANNO 2019	VARIAZIONI		PREVISIONI DEFINITIVE ANNO 2019
				in aumento	in diminuzione	
<b>MISSIONE</b> 04	<b>Istruzione e diritto allo studio</b>					
0401 Programma 01	Istruzione prescolastica					
Titolo 1	Spese correnti					
Macroaggregato 103	Acquisto di beni e servizi					
35920/0	LOCAZIONI MATERNE COMUNALI	previsione di competenza	6.000,00	0,00	0,00	6.000,00
		di cui già impegnato*	0,00	0,00	0,00	0,00
		previsione di cassa	6.000,00	0,00	0,00	6.000,00
		a fondo pluriennale vincolato	0,00	0,00	0,00	0,00
<b>Totale 103</b>	<b>Acquisto di beni e servizi</b>	previsione di competenza	6.000,00	0,00	0,00	6.000,00
<b>Macroaggregato</b>		di cui già impegnato*	0,00	0,00	0,00	0,00
		previsione di cassa	6.000,00	0,00	0,00	6.000,00
		a fondo pluriennale vincolato	0,00	0,00	0,00	0,00
<b>Totale Titolo 1</b>	<b>Spese correnti</b>	previsione di competenza	6.000,00	0,00	0,00	6.000,00
		di cui già impegnato*	0,00	0,00	0,00	0,00
		previsione di cassa	6.000,00	0,00	0,00	6.000,00
		a fondo pluriennale vincolato	0,00	0,00	0,00	0,00
<b>Totale Programma 01</b>	<b>Istruzione prescolastica</b>	previsione di competenza	6.000,00	0,00	0,00	6.000,00
		di cui già impegnato*	0,00	0,00	0,00	0,00
		previsione di cassa	6.000,00	0,00	0,00	6.000,00
		a fondo pluriennale vincolato	0,00	0,00	0,00	0,00
0404 Programma 04	Istruzione universitaria					
Titolo 1	Spese correnti					
Macroaggregato 104	Trasferimenti correnti					
39051/0	CONTRIBUTO FONDAZIONE MPS PER IL POLO UNIVERSITARIO (F.C.4986)	previsione di competenza	0,00	0,00	0,00	0,00
		di cui già impegnato*	0,00	0,00	0,00	0,00
		previsione di cassa	0,00	0,00	0,00	0,00
		a fondo pluriennale vincolato	0,00	0,00	0,00	0,00
<b>Totale 104</b>	<b>Trasferimenti correnti</b>	previsione di competenza	0,00	0,00	0,00	0,00
<b>Macroaggregato</b>		di cui già impegnato*	0,00	0,00	0,00	0,00
		previsione di cassa	0,00	0,00	0,00	0,00
		a fondo pluriennale vincolato	0,00	0,00	0,00	0,00
<b>Totale Titolo 1</b>	<b>Spese correnti</b>	previsione di competenza	0,00	0,00	0,00	0,00
		di cui già impegnato*	0,00	0,00	0,00	0,00
		previsione di cassa	0,00	0,00	0,00	0,00
		a fondo pluriennale vincolato	0,00	0,00	0,00	0,00
<b>Totale Programma 04</b>	<b>Istruzione universitaria</b>	previsione di competenza	0,00	0,00	0,00	0,00
		di cui già impegnato*	0,00	0,00	0,00	0,00
		previsione di cassa	0,00	0,00	0,00	0,00
		a fondo pluriennale vincolato	0,00	0,00	0,00	0,00
<b>Totale MISSIONE 04</b>	<b>Istruzione e diritto allo studio</b>	previsione di competenza	6.000,00	0,00	0,00	6.000,00
		di cui già impegnato*	0,00	0,00	0,00	0,00
		previsione di cassa	6.000,00	0,00	0,00	6.000,00
		a fondo pluriennale vincolato	0,00	0,00	0,00	0,00



## SERVIZIO PATRIMONIO E PART. SOCIETARIE SPESE PER MISSIONI, PROGRAMMI E MACROAGGREGATI PER CAPITOLI

MISSIONE PROGRAMMA TITOLO MACROAGGREGATO CAPITOLO	DENOMINAZIONE		PREVISIONI INIZIALI ANNO 2019	VARIAZIONI		PREVISIONI DEFINITIVE ANNO 2019
				in aumento	in diminuzione	
<b>MISSIONE 05</b>	<b>Tutela e valorizzazione dei beni e delle attività culturali</b>					
<b>0502 Programma 02</b>	<b>Attività culturali e interventi diversi nel settore culturale</b>					
<b>TITOLO 1</b>	<b>Spese correnti</b>					
<b>Macroaggregato 103</b>	<b>Acquisto di beni e servizi</b>					
39900/0	FITTO IMMOBILI PER LA BIBLIOTECA	previsione di competenza di cui già impegnato*	46.920,00 0,00	0,00 0,00	0,00 0,00	46.920,00 0,00
		previsione di cassa a fondo pluriennale vincolato	46.920,00 0,00	0,00 0,00	0,00 0,00	46.920,00 0,00
40450/6	FITTO TEATRO MODERNO	previsione di competenza di cui già impegnato*	155.550,00 0,00	0,00 0,00	0,00 0,00	155.550,00 0,00
		previsione di cassa a fondo pluriennale vincolato	155.600,00 0,00	155.550,00 0,00	0,00 0,00	311.150,00 0,00
40551/0	FITTO IMMOBILI PER ATTIVITA' CULTURALI	previsione di competenza di cui già impegnato*	3.000,00 0,00	0,00 0,00	0,00 0,00	3.000,00 0,00
		previsione di cassa a fondo pluriennale vincolato	3.000,00 0,00	0,00 0,00	0,00 0,00	3.000,00 0,00
<b>Totale 103 Macroaggregato</b>	<b>Acquisto di beni e servizi</b>	previsione di competenza di cui già impegnato*	205.470,00 0,00	0,00 0,00	0,00 0,00	205.470,00 0,00
		previsione di cassa a fondo pluriennale vincolato	205.520,00 0,00	155.550,00 0,00	0,00 0,00	361.070,00 0,00
<b>Totale Titolo 1</b>	<b>Spese correnti</b>	previsione di competenza di cui già impegnato*	205.470,00 0,00	0,00 0,00	0,00 0,00	205.470,00 0,00
		previsione di cassa a fondo pluriennale vincolato	205.520,00 0,00	155.550,00 0,00	0,00 0,00	361.070,00 0,00
<b>Totale Programma 02</b>	<b>Attività culturali e interventi diversi nel settore culturale</b>	previsione di competenza di cui già impegnato*	205.470,00 0,00	0,00 0,00	0,00 0,00	205.470,00 0,00
		previsione di cassa a fondo pluriennale vincolato	205.520,00 0,00	155.550,00 0,00	0,00 0,00	361.070,00 0,00
<b>Totale MISSIONE 05</b>	<b>Tutela e valorizzazione dei beni e delle attività culturali</b>					
		previsione di competenza di cui già impegnato*	205.470,00 0,00	0,00 0,00	0,00 0,00	205.470,00 0,00
		previsione di cassa a fondo pluriennale vincolato	205.520,00 0,00	155.550,00 0,00	0,00 0,00	361.070,00 0,00



## SERVIZIO PATRIMONIO E PART. SOCIETARIE SPESE PER MISSIONI, PROGRAMMI E MACROAGGREGATI PER CAPITOLI

MISSIONE PROGRAMMA TITOLO MACROAGGREGATO CAPITOLO	DENOMINAZIONE		PREVISIONI INIZIALI ANNO 2019	VARIAZIONI		PREVISIONI DEFINITIVE ANNO 2019
				in aumento	in diminuzione	
<b>MISSIONE 08</b>	<b>Aspetto del territorio ed edilizia abitativa</b>					
<b>0801 Programma 01</b>	<b>Urbanistica e assetto del territorio</b>					
<b>TITOLO 2</b>	<b>Spese in conto capitale</b>					
<b>Macroaggregato 202</b>	<b>Investimenti fissi lordi e acquisto di terreni</b>					
56650/0	ACQUISIZIONE AREE DEMANIALI-2'RATA-SCADENZA ANNO 1992- (FINANZ.DA CAP.13455-13460 E)	previsione di competenza	0,00	0,00	0,00	0,00
		di cui già impegnato*	0,00	0,00	0,00	0,00
		previsione di cassa	0,00	0,00	0,00	0,00
		a fondo pluriennale vincolato	0,00	0,00	0,00	0,00
<b>Totale 202</b>	<b>Investimenti fissi lordi e acquisto di terreni</b>	previsione di competenza	0,00	0,00	0,00	0,00
<b>Macroaggregato</b>		di cui già impegnato*	0,00	0,00	0,00	0,00
		previsione di cassa	0,00	0,00	0,00	0,00
		a fondo pluriennale vincolato	0,00	0,00	0,00	0,00
<b>Totale Titolo 2</b>	<b>Spese in conto capitale</b>	previsione di competenza	0,00	0,00	0,00	0,00
		di cui già impegnato*	0,00	0,00	0,00	0,00
		previsione di cassa	0,00	0,00	0,00	0,00
		a fondo pluriennale vincolato	0,00	0,00	0,00	0,00
<b>Totale Programma 01</b>	<b>Urbanistica e assetto del territorio</b>	previsione di competenza	0,00	0,00	0,00	0,00
		di cui già impegnato*	0,00	0,00	0,00	0,00
		previsione di cassa	0,00	0,00	0,00	0,00
		a fondo pluriennale vincolato	0,00	0,00	0,00	0,00
<b>0802 Programma 02</b>	<b>Edilizia residenziale pubblica e locale e piani di edilizia economico- popolare</b>					
<b>TITOLO 1</b>	<b>Spese correnti</b>					
<b>Macroaggregato 103</b>	<b>Acquisto di beni e servizi</b>					
41351/0	CANONI PATRIMONIALI	previsione di competenza	0,00	0,00	0,00	0,00
		di cui già impegnato*	0,00	0,00	0,00	0,00
		previsione di cassa	0,00	0,00	0,00	0,00
		a fondo pluriennale vincolato	0,00	0,00	0,00	0,00
<b>Totale 103</b>	<b>Acquisto di beni e servizi</b>	previsione di competenza	0,00	0,00	0,00	0,00
<b>Macroaggregato</b>		di cui già impegnato*	0,00	0,00	0,00	0,00
		previsione di cassa	0,00	0,00	0,00	0,00
		a fondo pluriennale vincolato	0,00	0,00	0,00	0,00
<b>Totale Titolo 1</b>	<b>Spese correnti</b>	previsione di competenza	0,00	0,00	0,00	0,00
		di cui già impegnato*	0,00	0,00	0,00	0,00
		previsione di cassa	0,00	0,00	0,00	0,00
		a fondo pluriennale vincolato	0,00	0,00	0,00	0,00
<b>TITOLO 2</b>	<b>Spese in conto capitale</b>					
<b>Macroaggregato 202</b>	<b>Investimenti fissi lordi e acquisto di terreni</b>					
56310/0	COSTRUZIONE ALLOGGI E.R.P. MARINA (F.C.20500 E)	previsione di competenza	0,00	0,00	0,00	0,00
		di cui già impegnato*	0,00	0,00	0,00	0,00
		previsione di cassa	0,00	0,00	0,00	0,00
		a fondo pluriennale vincolato	0,00	0,00	0,00	0,00
<b>Totale 202</b>	<b>Investimenti fissi lordi e acquisto di terreni</b>	previsione di competenza	0,00	0,00	0,00	0,00
<b>Macroaggregato</b>		di cui già impegnato*	0,00	0,00	0,00	0,00
		previsione di cassa	0,00	0,00	0,00	0,00
		a fondo pluriennale vincolato	0,00	0,00	0,00	0,00
<b>Totale Titolo 2</b>	<b>Spese in conto capitale</b>	previsione di competenza	0,00	0,00	0,00	0,00
		di cui già impegnato*	0,00	0,00	0,00	0,00
		previsione di cassa	0,00	0,00	0,00	0,00
		a fondo pluriennale vincolato	0,00	0,00	0,00	0,00
<b>Totale Programma 02</b>	<b>Edilizia residenziale pubblica e locale e piani di edilizia economico- popolare</b>	previsione di competenza	0,00	0,00	0,00	0,00
		di cui già impegnato*	0,00	0,00	0,00	0,00
		previsione di cassa	0,00	0,00	0,00	0,00
		a fondo pluriennale vincolato	0,00	0,00	0,00	0,00
<b>Totale MISSIONE 08</b>	<b>Aspetto del territorio ed edilizia abitativa</b>	previsione di competenza	0,00	0,00	0,00	0,00
		di cui già impegnato*	0,00	0,00	0,00	0,00
		previsione di cassa	0,00	0,00	0,00	0,00
		a fondo pluriennale vincolato	0,00	0,00	0,00	0,00



## SERVIZIO PATRIMONIO E PART. SOCIETARIE SPESE PER MISSIONI, PROGRAMMI E MACROAGGREGATI PER CAPITOLI

MISSIONE PROGRAMMA TITOLO MACROAGGREGATO CAPITOLO	DENOMINAZIONE		PREVISIONI INIZIALI ANNO 2019	VARIAZIONI		PREVISIONI DEFINITIVE ANNO 2019
				in aumento	in diminuzione	
<b>MISSIONE</b>	<b>09</b>	<b>Sviluppo sostenibile e tutela del territorio e dell'ambiente</b>				
<b>0901 Programma</b>	<b>01</b>	<b>Difesa del suolo</b>				
<b>TITOLO</b>	<b>1</b>	<b>Spese correnti</b>				
<b>Macroaggregato</b>	<b>102</b>	<b>Imposte e tasse a carico dell'ente</b>				
41346/0	CANONI DEMANIO IDRICO E DI BONIFICA	previsione di competenza	40.000,00	0,00	0,00	40.000,00
		di cui già impegnato*	0,00	0,00	0,00	0,00
		previsione di cassa	103.264,69	38.235,31	0,00	141.500,00
		a fondo pluriennale vincolato	0,00	0,00	0,00	0,00
<b>Totale</b>	<b>102</b>	previsione di competenza	40.000,00	0,00	0,00	40.000,00
<b>Macroaggregato</b>		di cui già impegnato*	0,00	0,00	0,00	0,00
		previsione di cassa	103.264,69	38.235,31	0,00	141.500,00
		a fondo pluriennale vincolato	0,00	0,00	0,00	0,00
<b>Totale Titolo</b>	<b>1</b>	previsione di competenza	40.000,00	0,00	0,00	40.000,00
		di cui già impegnato*	0,00	0,00	0,00	0,00
		previsione di cassa	103.264,69	38.235,31	0,00	141.500,00
		a fondo pluriennale vincolato	0,00	0,00	0,00	0,00
<b>Totale Programma</b>	<b>01</b>	previsione di competenza	40.000,00	0,00	0,00	40.000,00
		di cui già impegnato*	0,00	0,00	0,00	0,00
		previsione di cassa	103.264,69	38.235,31	0,00	141.500,00
		a fondo pluriennale vincolato	0,00	0,00	0,00	0,00
<b>0902 Programma</b>	<b>02</b>	<b>Tutela, valorizzazione e recupero ambientale</b>				
<b>TITOLO</b>	<b>1</b>	<b>Spese correnti</b>				
<b>Macroaggregato</b>	<b>103</b>	<b>Acquisto di beni e servizi</b>				
41750/0	SERVIZI VARI PER LA GESTIONE DEGLI ARENILI	previsione di competenza	250.000,00	135.000,00	0,00	385.000,00
		di cui già impegnato*	0,00	0,00	0,00	0,00
		previsione di cassa	255.502,48	173.998,95	0,00	429.501,43
		a fondo pluriennale vincolato	0,00	0,00	0,00	0,00
41752/0	SERVIZI VARI PER LA GESTIONE DEGLI ARENILI	previsione di competenza	0,00	0,00	0,00	0,00
		di cui già impegnato*	0,00	0,00	0,00	0,00
		previsione di cassa	0,00	0,00	0,00	0,00
		a fondo pluriennale vincolato	0,00	0,00	0,00	0,00
41754/0	INIZIATIVE DI ANIMAZIONE SU DEMANIO MARITTIMO	previsione di competenza	0,00	0,00	0,00	0,00
		di cui già impegnato*	0,00	0,00	0,00	0,00
		previsione di cassa	0,00	0,00	0,00	0,00
		a fondo pluriennale vincolato	0,00	0,00	0,00	0,00
41755/0	CONSULENZE E SERVIZI DEMANIO MARITTIMO E PIP	previsione di competenza	0,00	0,00	0,00	0,00
		di cui già impegnato*	0,00	0,00	0,00	0,00
		previsione di cassa	0,00	0,00	0,00	0,00
		a fondo pluriennale vincolato	0,00	0,00	0,00	0,00
41757/0	SERVIZI PER LA GESTIONE DEGLI ARENILI (AA VINC IMP.	previsione di competenza	0,00	0,00	0,00	0,00
		di cui già impegnato*	0,00	0,00	0,00	0,00
		previsione di cassa	35.326,00	5.757,45	0,00	41.083,45
		a fondo pluriennale vincolato	0,00	0,00	0,00	0,00
46500/0	FITTO IMMOBILE CENTRO EDUCAZIONE AMBIENTALE	previsione di competenza	180,00	0,00	0,00	180,00
		di cui già impegnato*	0,00	0,00	0,00	0,00
		previsione di cassa	33.572,07	0,00	0,00	33.572,07
		a fondo pluriennale vincolato	0,00	0,00	0,00	0,00
46501/0	FITTO IMMOBILI PER SERVIZI AMBIENTALI	previsione di competenza	0,00	0,00	0,00	0,00
		di cui già impegnato*	0,00	0,00	0,00	0,00
		previsione di cassa	0,00	0,00	0,00	0,00
		a fondo pluriennale vincolato	0,00	0,00	0,00	0,00
<b>Totale</b>	<b>103</b>	previsione di competenza	250.180,00	135.000,00	0,00	385.180,00
<b>Macroaggregato</b>		di cui già impegnato*	0,00	0,00	0,00	0,00
		previsione di cassa	324.400,55	179.756,40	0,00	504.156,95
		a fondo pluriennale vincolato	0,00	0,00	0,00	0,00

**SERVIZIO PATRIMONIO E PART. SOCIETARIE****SPESE PER MISSIONI, PROGRAMMI E MACROAGGREGATI PER CAPITOLI**

MISSIONE PROGRAMMA TITOLO MACROAGGREGATO CAPITOLO	DENOMINAZIONE		PREVISIONI INIZIALI ANNO 2019	VARIAZIONI		PREVISIONI DEFINITIVE ANNO 2019
				in aumento	in diminuzione	
<b>Totale Titolo 1</b>	<b>Spese correnti</b>	previsione di competenza	250.180,00	135.000,00	0,00	385.180,00
		<i>di cui già impegnato*</i>	0,00	0,00	0,00	0,00
		previsione di cassa	324.400,55	179.756,40	0,00	504.156,95
		<i>a fondo pluriennale vincolato</i>	0,00	0,00	0,00	0,00
<b>Titolo 2</b>	<b>Spese in conto capitale</b>					
<b>Macroaggregato 202</b>	<b>Investimenti fissi lordi e acquisto di terreni</b>					
41756/0	ATTREZZATURE PER LA GESTIONE DEGLI ARENILI (AA VINC. IMP. SOGGIORNO)	previsione di competenza	0,00	0,00	0,00	0,00
		<i>di cui già impegnato*</i>	0,00	0,00	0,00	0,00
		previsione di cassa	0,00	0,00	0,00	0,00
		<i>a fondo pluriennale vincolato</i>	0,00	0,00	0,00	0,00
<b>Totale 202</b>	<b>Investimenti fissi lordi e acquisto di terreni</b>	previsione di competenza	0,00	0,00	0,00	0,00
<b>Macroaggregato</b>		<i>di cui già impegnato*</i>	0,00	0,00	0,00	0,00
		previsione di cassa	0,00	0,00	0,00	0,00
		<i>a fondo pluriennale vincolato</i>	0,00	0,00	0,00	0,00
<b>Totale Titolo 2</b>	<b>Spese in conto capitale</b>	previsione di competenza	0,00	0,00	0,00	0,00
		<i>di cui già impegnato*</i>	0,00	0,00	0,00	0,00
		previsione di cassa	0,00	0,00	0,00	0,00
		<i>a fondo pluriennale vincolato</i>	0,00	0,00	0,00	0,00
<b>Totale Programma 02</b>	<b>Tutela, valorizzazione e recupero ambientale</b>	previsione di competenza	250.180,00	135.000,00	0,00	385.180,00
		<i>di cui già impegnato*</i>	0,00	0,00	0,00	0,00
		previsione di cassa	324.400,55	179.756,40	0,00	504.156,95
		<i>a fondo pluriennale vincolato</i>	0,00	0,00	0,00	0,00
<b>Totale MISSIONE 09</b>	<b>Sviluppo sostenibile e tutela del territorio e dell'ambiente</b>	previsione di competenza	290.180,00	135.000,00	0,00	425.180,00
		<i>di cui già impegnato*</i>	0,00	0,00	0,00	0,00
		previsione di cassa	427.665,24	217.991,71	0,00	645.656,95
		<i>a fondo pluriennale vincolato</i>	0,00	0,00	0,00	0,00



## SERVIZIO PATRIMONIO E PART. SOCIETARIE SPESE PER MISSIONI, PROGRAMMI E MACROAGGREGATI PER CAPITOLI

MISSIONE PROGRAMMA TITOLO MACROAGGREGATO CAPITOLO	DENOMINAZIONE		PREVISIONI INIZIALI ANNO 2019	VARIAZIONI		PREVISIONI DEFINITIVE ANNO 2019
				in aumento	in diminuzione	
<b>MISSIONE 10</b>	<b>Trasporti e diritto alla mobilità</b>					
<b>1005 Programma 05</b>	<b>Viabilità e infrastrutture stradali</b>					
<b>TITOLO 1</b>	<b>Spese correnti</b>					
<b>Macroaggregato 103</b>	<b>Acquisto di beni e servizi</b>					
48550/0	FITTO IMMOBILI PER SERVIZI ALLA VIABILITA'	previsione di competenza di cui già impegnato* previsione di cassa a fondo pluriennale vincolato	4.250,00 0,00 10.044,22 0,00	0,00 0,00 0,00 0,00	0,00 0,00 0,00 0,00	4.250,00 0,00 10.044,22 0,00
48551/0	CANONI PATRIMONIALI	previsione di competenza di cui già impegnato* previsione di cassa a fondo pluriennale vincolato	30.000,00 0,00 87.970,50 0,00	0,00 0,00 0,00 0,00	0,00 0,00 37.014,27 0,00	30.000,00 0,00 50.956,23 0,00
48651/0	CANONI PATRIMONIALI	previsione di competenza di cui già impegnato* previsione di cassa a fondo pluriennale vincolato	0,00 0,00 0,00 0,00	0,00 0,00 0,00 0,00	0,00 0,00 0,00 0,00	0,00 0,00 0,00 0,00
<b>Totale 103 Macroaggregato</b>	<b>Acquisto di beni e servizi</b>	previsione di competenza di cui già impegnato* previsione di cassa a fondo pluriennale vincolato	34.250,00 0,00 98.014,72 0,00	0,00 0,00 0,00 0,00	0,00 0,00 37.014,27 0,00	34.250,00 0,00 61.000,45 0,00
<b>Totale Titolo 1</b>	<b>Spese correnti</b>	previsione di competenza di cui già impegnato* previsione di cassa a fondo pluriennale vincolato	34.250,00 0,00 98.014,72 0,00	0,00 0,00 0,00 0,00	0,00 0,00 37.014,27 0,00	34.250,00 0,00 61.000,45 0,00
<b>TITOLO 2</b>	<b>Spese in conto capitale</b>					
<b>Macroaggregato 202</b>	<b>Investimenti fissi lordi e acquisto di terreni</b>					
72075/0	ACQUISIZIONE TERRENI PER VIABILITA' -AVANZO AMME INVESTIMENTI	previsione di competenza di cui già impegnato* previsione di cassa a fondo pluriennale vincolato	0,00 0,00 0,00 0,00	0,00 0,00 0,00 0,00	0,00 0,00 0,00 0,00	0,00 0,00 0,00 0,00
72076/0	ACQUISIZIONE AREA PIAZZA MARCONI (MPS) FC 13545	previsione di competenza di cui già impegnato* previsione di cassa a fondo pluriennale vincolato	0,00 0,00 0,00 0,00	0,00 0,00 0,00 0,00	0,00 0,00 0,00 0,00	0,00 0,00 0,00 0,00
72080/0	ACQUISIZIONE AREE PIAZZA MARCONI (A.A. LIBERO)	previsione di competenza di cui già impegnato* previsione di cassa a fondo pluriennale vincolato	0,00 0,00 0,00 0,00	0,00 0,00 0,00 0,00	0,00 0,00 0,00 0,00	0,00 0,00 0,00 0,00
<b>Totale 202 Macroaggregato</b>	<b>Investimenti fissi lordi e acquisto di terreni</b>	previsione di competenza di cui già impegnato* previsione di cassa a fondo pluriennale vincolato	0,00 0,00 0,00 0,00	0,00 0,00 0,00 0,00	0,00 0,00 0,00 0,00	0,00 0,00 0,00 0,00
<b>Totale Titolo 2</b>	<b>Spese in conto capitale</b>	previsione di competenza di cui già impegnato* previsione di cassa a fondo pluriennale vincolato	0,00 0,00 0,00 0,00	0,00 0,00 0,00 0,00	0,00 0,00 0,00 0,00	0,00 0,00 0,00 0,00
<b>Totale Programma 05</b>	<b>Viabilità e infrastrutture stradali</b>	previsione di competenza di cui già impegnato* previsione di cassa a fondo pluriennale vincolato	34.250,00 0,00 98.014,72 0,00	0,00 0,00 0,00 0,00	0,00 0,00 37.014,27 0,00	34.250,00 0,00 61.000,45 0,00
<b>Totale MISSIONE 10</b>	<b>Trasporti e diritto alla mobilità</b>	previsione di competenza di cui già impegnato* previsione di cassa a fondo pluriennale vincolato	34.250,00 0,00 98.014,72 0,00	0,00 0,00 0,00 0,00	0,00 0,00 37.014,27 0,00	34.250,00 0,00 61.000,45 0,00

**SERVIZIO PATRIMONIO E PART. SOCIETARIE****SPESE PER MISSIONI, PROGRAMMI E MACROAGGREGATI PER CAPITOLI**

MISSIONE PROGRAMMA TITOLO MACROAGGREGATO CAPITOLO	DENOMINAZIONE		PREVISIONI INIZIALI ANNO 2019	VARIAZIONI		PREVISIONI DEFINITIVE ANNO2019
				in aumento	in diminuzione	
<b>MISSIONE 12</b>	<b>Diritti sociali, politiche sociali e famiglia</b>					
1207 Programma 07	Programmazione e governo della rete dei servizi sociosanitari e sociali					
Titolo 1	Spese correnti					
Macroaggregato 103	Acquisto di beni e servizi					
48220/3	FITTO LOCALI E SPESE CONDOMINIALI SEDI CENTRI SOCIALI	previsione di competenza	16.000,00	0,00	0,00	16.000,00
		di cui già impegnato*	0,00	0,00	0,00	0,00
		previsione di cassa	19.044,20	0,00	0,00	19.044,20
		a fondo pluriennale vincolato	0,00	0,00	0,00	0,00
<b>Totale 103</b>	<b>Acquisto di beni e servizi</b>	previsione di competenza	16.000,00	0,00	0,00	16.000,00
<b>Macroaggregato</b>		di cui già impegnato*	0,00	0,00	0,00	0,00
		previsione di cassa	19.044,20	0,00	0,00	19.044,20
		a fondo pluriennale vincolato	0,00	0,00	0,00	0,00
<b>Totale Titolo 1</b>	<b>Spese correnti</b>	previsione di competenza	16.000,00	0,00	0,00	16.000,00
		di cui già impegnato*	0,00	0,00	0,00	0,00
		previsione di cassa	19.044,20	0,00	0,00	19.044,20
		a fondo pluriennale vincolato	0,00	0,00	0,00	0,00
<b>Totale Programma 07</b>	<b>Programmazione e governo della rete dei servizi sociosanitari e sociali</b>	previsione di competenza	16.000,00	0,00	0,00	16.000,00
		di cui già impegnato*	0,00	0,00	0,00	0,00
		previsione di cassa	19.044,20	0,00	0,00	19.044,20
		a fondo pluriennale vincolato	0,00	0,00	0,00	0,00
<b>Totale MISSIONE 12</b>	<b>Diritti sociali, politiche sociali e famiglia</b>	previsione di competenza	16.000,00	0,00	0,00	16.000,00
		di cui già impegnato*	0,00	0,00	0,00	0,00
		previsione di cassa	19.044,20	0,00	0,00	19.044,20
		a fondo pluriennale vincolato	0,00	0,00	0,00	0,00





## SERVIZIO PATRIMONIO E PART. SOCIETARIE SPESE PER MISSIONI, PROGRAMMI E MACROAGGREGATI PER CAPITOLI

MISSIONE PROGRAMMA TITOLO MACROAGGREGATO CAPITOLO	DENOMINAZIONE		PREVISIONI INIZIALI ANNO 2019	VARIAZIONI		PREVISIONI DEFINITIVE ANNO 2019
				in aumento	in diminuzione	
<b>MISSIONE 17</b>	<b>Energia e diversificazione delle fonti energetiche</b>					
1701 Programma 01	Fonti energetiche					
Titolo 1	Spese correnti					
Macroaggregato 103	Acquisto di beni e servizi					
50100/0	PROCEDURE DI GARA DISTRIBUZIONE GAS (FC 10730)	previsione di competenza	340.000,00	0,00	0,00	340.000,00
		di cui già impegnato*	0,00	0,00	0,00	0,00
		previsione di cassa	372.940,00	0,00	0,00	372.940,00
		a fondo pluriennale vincolato	0,00	0,00	0,00	0,00
<b>Totale 103 Macroaggregato</b>	<b>Acquisto di beni e servizi</b>	previsione di competenza	340.000,00	0,00	0,00	340.000,00
		di cui già impegnato*	0,00	0,00	0,00	0,00
		previsione di cassa	372.940,00	0,00	0,00	372.940,00
		a fondo pluriennale vincolato	0,00	0,00	0,00	0,00
<b>Totale Titolo 1</b>	<b>Spese correnti</b>	previsione di competenza	340.000,00	0,00	0,00	340.000,00
		di cui già impegnato*	0,00	0,00	0,00	0,00
		previsione di cassa	372.940,00	0,00	0,00	372.940,00
		a fondo pluriennale vincolato	0,00	0,00	0,00	0,00
<b>Totale Programma 01</b>	<b>Fonti energetiche</b>	previsione di competenza	340.000,00	0,00	0,00	340.000,00
		di cui già impegnato*	0,00	0,00	0,00	0,00
		previsione di cassa	372.940,00	0,00	0,00	372.940,00
		a fondo pluriennale vincolato	0,00	0,00	0,00	0,00
<b>Totale MISSIONE 17</b>	<b>Energia e diversificazione delle fonti energetiche</b>	previsione di competenza	340.000,00	0,00	0,00	340.000,00
		di cui già impegnato*	0,00	0,00	0,00	0,00
		previsione di cassa	372.940,00	0,00	0,00	372.940,00
		a fondo pluriennale vincolato	0,00	0,00	0,00	0,00
<b>TOTALE MISSIONI</b>		previsione di competenza	1.338.190,00	175.000,00	0,00	1.513.190,00
		di cui già impegnato*	0,00	0,00	0,00	0,00
		previsione di cassa	1.810.323,38	494.336,30	39.816,46	2.264.843,22
		a fondo pluriennale vincolato	0,00	40.000,00	0,00	40.000,00
<b>TOTALE GENERALE DELLE SPESE</b>		previsione di competenza	1.338.190,00	175.000,00	0,00	1.513.190,00
		di cui già impegnato*	0,00	0,00	0,00	0,00
		previsione di cassa	1.810.323,38	494.336,30	39.816,46	2.264.843,22
		a fondo pluriennale vincolato	0,00	40.000,00	0,00	40.000,00

**SERVIZIO FINANZIARIO****SPESE PER MISSIONI, PROGRAMMI E MACROAGGREGATI PER CAPITOLI**

MISSIONE PROGRAMMA TITOLO MACROAGGREGATO CAPITOLO	DENOMINAZIONE		PREVISIONI INIZIALI ANNO 2019	VARIAZIONI		PREVISIONI DEFINITIVE ANNO 2019
				in aumento	in diminuzione	
<b>DISAVANZO DI AMMINISTRAZIONE</b>			0,00	0,00	0,00	0,00
<b>MISSIONE</b>	<b>01</b>	<b>Servizi istituzionali, generali e di gestione</b>				
<b>0101</b>	<b>Programma 01</b>	<b>Organi istituzionali</b>				
<b>TITOLO 1</b>	<b>Spese correnti</b>					
<b>Macroaggregato 102</b>	<b>Imposte e tasse a carico dell'ente</b>					
30086/0	IRAP ORGANI ISTITUZIONALI	previsione di competenza di cui già impegnato*	44.400,00 0,00	0,00 0,00	0,00 0,00	44.400,00 0,00
		previsione di cassa a fondo pluriennale vincolato	46.338,20 0,00	0,00 0,00	0,00 0,00	46.338,20 0,00
<b>Totale 102</b>	<b>Imposte e tasse a carico dell'ente</b>	previsione di competenza di cui già impegnato*	44.400,00 0,00	0,00 0,00	0,00 0,00	44.400,00 0,00
<b>Macroaggregato</b>		previsione di cassa a fondo pluriennale vincolato	46.338,20 0,00	0,00 0,00	0,00 0,00	46.338,20 0,00
<b>Macroaggregato 103</b>	<b>Acquisto di beni e servizi</b>					
30010/0	INDENNITA'DI CARICA AMMINISTRATORI COMUNALI	previsione di competenza di cui già impegnato*	331.000,00 0,00	0,00 0,00	0,00 0,00	331.000,00 0,00
		previsione di cassa a fondo pluriennale vincolato	331.000,00 0,00	0,00 0,00	0,00 0,00	331.000,00 0,00
31800/0	CONVEGNI SEMINARI MOSTRE ECC...	previsione di competenza di cui già impegnato*	0,00 0,00	0,00 0,00	0,00 0,00	0,00 0,00
		previsione di cassa a fondo pluriennale vincolato	0,00 0,00	0,00 0,00	0,00 0,00	0,00 0,00
<b>Totale 103</b>	<b>Acquisto di beni e servizi</b>	previsione di competenza di cui già impegnato*	331.000,00 0,00	0,00 0,00	0,00 0,00	331.000,00 0,00
<b>Macroaggregato</b>		previsione di cassa a fondo pluriennale vincolato	331.000,00 0,00	0,00 0,00	0,00 0,00	331.000,00 0,00
<b>Macroaggregato 104</b>	<b>Trasferimenti correnti</b>					
32530/0	INIZIATIVE SUSSIDIARIETA' ED ECONOMIA CIVILE	previsione di competenza di cui già impegnato*	5.000,00 0,00	3.000,00 0,00	0,00 0,00	8.000,00 0,00
		previsione di cassa a fondo pluriennale vincolato	9.000,00 0,00	3.000,00 0,00	0,00 0,00	12.000,00 0,00
<b>Totale 104</b>	<b>Trasferimenti correnti</b>	previsione di competenza di cui già impegnato*	5.000,00 0,00	3.000,00 0,00	0,00 0,00	8.000,00 0,00
<b>Macroaggregato</b>		previsione di cassa a fondo pluriennale vincolato	9.000,00 0,00	3.000,00 0,00	0,00 0,00	12.000,00 0,00
<b>Totale Titolo 1</b>	<b>Spese correnti</b>	previsione di competenza di cui già impegnato*	380.400,00 0,00	3.000,00 0,00	0,00 0,00	383.400,00 0,00
		previsione di cassa a fondo pluriennale vincolato	386.338,20 0,00	3.000,00 0,00	0,00 0,00	389.338,20 0,00
<b>Totale Programma 01</b>	<b>Organi istituzionali</b>	previsione di competenza di cui già impegnato*	380.400,00 0,00	3.000,00 0,00	0,00 0,00	383.400,00 0,00
		previsione di cassa a fondo pluriennale vincolato	386.338,20 0,00	3.000,00 0,00	0,00 0,00	389.338,20 0,00
<b>0102</b>	<b>Programma 02</b>	<b>Segreteria generale</b>				
<b>TITOLO 1</b>	<b>Spese correnti</b>					
<b>Macroaggregato 102</b>	<b>Imposte e tasse a carico dell'ente</b>					
30275/0	IRAP SEGRETERIA	previsione di competenza di cui già impegnato*	68.100,00 0,00	0,00 0,00	0,00 0,00	68.100,00 0,00
		previsione di cassa a fondo pluriennale vincolato	68.100,00 0,00	0,00 0,00	0,00 0,00	68.100,00 0,00
<b>Totale 102</b>	<b>Imposte e tasse a carico dell'ente</b>	previsione di competenza di cui già impegnato*	68.100,00 0,00	0,00 0,00	0,00 0,00	68.100,00 0,00
<b>Macroaggregato</b>		previsione di cassa a fondo pluriennale vincolato	68.100,00 0,00	0,00 0,00	0,00 0,00	68.100,00 0,00
<b>Macroaggregato 104</b>	<b>Trasferimenti correnti</b>					
31950/0	QUOTA PROVENTI DIRITTI DI SEGRETERIA AL MINISTERO DEGLI INTERNI	previsione di competenza di cui già impegnato*	0,00 0,00	0,00 0,00	0,00 0,00	0,00 0,00

**SERVIZIO FINANZIARIO****SPESE PER MISSIONI, PROGRAMMI E MACROAGGREGATI PER CAPITOLI**

MISSIONE PROGRAMMA TITOLO MACROAGGREGATO CAPITOLO	DENOMINAZIONE	PREVISIONI INIZIALI ANNO 2019	VARIAZIONI		PREVISIONI DEFINITIVE ANNO 2019
			in aumento	in diminuzione	
	previsione di cassa	0,00	0,00	0,00	0,00
	<i>a fondo pluriennale vincolato</i>	<i>0,00</i>	<i>0,00</i>	<i>0,00</i>	<i>0,00</i>
<b>Totale 104</b>	<b>Trasferimenti correnti</b>				
<b>Macroaggregato</b>	previsione di competenza	0,00	0,00	0,00	0,00
	<i>di cui già impegnato*</i>	<i>0,00</i>	<i>0,00</i>	<i>0,00</i>	<i>0,00</i>
	previsione di cassa	0,00	0,00	0,00	0,00
	<i>a fondo pluriennale vincolato</i>	<i>0,00</i>	<i>0,00</i>	<i>0,00</i>	<i>0,00</i>
<b>Totale Titolo 1</b>	<b>Spese correnti</b>	<b>68.100,00</b>	<b>0,00</b>	<b>0,00</b>	<b>68.100,00</b>
	<i>di cui già impegnato*</i>	<i>0,00</i>	<i>0,00</i>	<i>0,00</i>	<i>0,00</i>
	previsione di cassa	68.100,00	0,00	0,00	68.100,00
	<i>a fondo pluriennale vincolato</i>	<i>0,00</i>	<i>0,00</i>	<i>0,00</i>	<i>0,00</i>
<b>Totale Programma 02</b>	<b>Segreteria generale</b>	<b>68.100,00</b>	<b>0,00</b>	<b>0,00</b>	<b>68.100,00</b>
	<i>di cui già impegnato*</i>	<i>0,00</i>	<i>0,00</i>	<i>0,00</i>	<i>0,00</i>
	previsione di cassa	68.100,00	0,00	0,00	68.100,00
	<i>a fondo pluriennale vincolato</i>	<i>0,00</i>	<i>0,00</i>	<i>0,00</i>	<i>0,00</i>
<b>0103 Programma 03</b>	<b>Gestione economica, finanziaria, programmazione e provveditorato</b>				
<b>Titolo 1</b>	<b>Spese correnti</b>				
<b>Macroaggregato 101</b>	<b>Redditi da lavoro dipendente</b>				
32935/0	STRAORDINARIO PERSONALE SERVIZIO FINANZIARIO	previsione di competenza	5.000,00	0,00	5.000,00
		<i>di cui già impegnato*</i>	<i>0,00</i>	<i>0,00</i>	<i>0,00</i>
		previsione di cassa	6.870,50	0,00	5.544,39
		<i>a fondo pluriennale vincolato</i>	<i>0,00</i>	<i>0,00</i>	<i>0,00</i>
<b>Totale 101</b>	<b>Redditi da lavoro dipendente</b>	<b>5.000,00</b>	<b>0,00</b>	<b>0,00</b>	<b>5.000,00</b>
<b>Macroaggregato</b>		<i>di cui già impegnato*</i>	<i>0,00</i>	<i>0,00</i>	<i>0,00</i>
		previsione di cassa	6.870,50	0,00	5.544,39
		<i>a fondo pluriennale vincolato</i>	<i>0,00</i>	<i>0,00</i>	<i>0,00</i>
<b>Macroaggregato 102</b>	<b>Imposte e tasse a carico dell'ente</b>				
31085/0	IRAP SERVIZIO FINANZIARIO E PROVVEDITORATO	previsione di competenza	68.000,00	0,00	68.000,00
		<i>di cui già impegnato*</i>	<i>0,00</i>	<i>0,00</i>	<i>0,00</i>
		previsione di cassa	77.253,74	0,00	77.253,74
		<i>a fondo pluriennale vincolato</i>	<i>0,00</i>	<i>0,00</i>	<i>0,00</i>
<b>Totale 102</b>	<b>Imposte e tasse a carico dell'ente</b>	<b>68.000,00</b>	<b>0,00</b>	<b>0,00</b>	<b>68.000,00</b>
<b>Macroaggregato</b>		<i>di cui già impegnato*</i>	<i>0,00</i>	<i>0,00</i>	<i>0,00</i>
		previsione di cassa	77.253,74	0,00	77.253,74
		<i>a fondo pluriennale vincolato</i>	<i>0,00</i>	<i>0,00</i>	<i>0,00</i>
<b>Macroaggregato 103</b>	<b>Acquisto di beni e servizi</b>				
30865/0	BENI SPECIFICI PER SERVIZIO FINANZIARIO	previsione di competenza	0,00	0,00	0,00
		<i>di cui già impegnato*</i>	<i>0,00</i>	<i>0,00</i>	<i>0,00</i>
		previsione di cassa	0,00	0,00	0,00
		<i>a fondo pluriennale vincolato</i>	<i>0,00</i>	<i>0,00</i>	<i>0,00</i>
30867/0	CONSULENZE E SERVIZI SERVIZIO FINANZIARIO	previsione di competenza	30.810,00	0,00	30.810,00
		<i>di cui già impegnato*</i>	<i>0,00</i>	<i>0,00</i>	<i>0,00</i>
		previsione di cassa	31.285,46	0,00	31.285,46
		<i>a fondo pluriennale vincolato</i>	<i>0,00</i>	<i>0,00</i>	<i>0,00</i>
30869/0	FORMAZIONE PROFESSIONALE SERVIZIO FINANZIARIO	previsione di competenza	10.500,00	0,00	10.500,00
		<i>di cui già impegnato*</i>	<i>0,00</i>	<i>0,00</i>	<i>0,00</i>
		previsione di cassa	16.112,70	0,00	15.211,00
		<i>a fondo pluriennale vincolato</i>	<i>0,00</i>	<i>0,00</i>	<i>0,00</i>
30872/0	CONSULENZE PER RECUPERO CREDITI	previsione di competenza	0,00	0,00	0,00
		<i>di cui già impegnato*</i>	<i>0,00</i>	<i>0,00</i>	<i>0,00</i>
		previsione di cassa	0,00	0,00	0,00
		<i>a fondo pluriennale vincolato</i>	<i>0,00</i>	<i>0,00</i>	<i>0,00</i>
32070/0	SPESE PER IL COLLEGIO DEI REVISORI DEI CONTI	previsione di competenza	46.465,00	13.000,00	59.465,00
		<i>di cui già impegnato*</i>	<i>0,00</i>	<i>0,00</i>	<i>0,00</i>
		previsione di cassa	86.132,08	3.302,98	89.435,06
		<i>a fondo pluriennale vincolato</i>	<i>0,00</i>	<i>0,00</i>	<i>0,00</i>
50715/0	SPESE VARIE DI TESORERIA	previsione di competenza	50.000,00	0,00	50.000,00
		<i>di cui già impegnato*</i>	<i>20.356,75</i>	<i>0,00</i>	<i>20.356,75</i>
		previsione di cassa	77.849,14	1.654,19	79.503,33
		<i>a fondo pluriennale vincolato</i>	<i>0,00</i>	<i>0,00</i>	<i>0,00</i>



## SERVIZIO FINANZIARIO

### SPESE PER MISSIONI, PROGRAMMI E MACROAGGREGATI PER CAPITOLI

MISSIONE PROGRAMMA TITOLO MACROAGGREGATO CAPITOLO	DENOMINAZIONE		PREVISIONI INIZIALI ANNO 2019	VARIAZIONI		PREVISIONI DEFINITIVE ANNO 2019
				in aumento	in diminuzione	
<b>Totale 103 Macroaggregato</b>	<b>Acquisto di beni e servizi</b>	previsione di competenza <i>di cui già impegnato*</i> previsione di cassa <i>a fondo pluriennale vincolato</i>	137.775,00 20.356,75 211.379,38 0,00	13.000,00 0,00 4.957,17 0,00	0,00 0,00 901,70 0,00	150.775,00 20.356,75 215.434,85 0,00
<b>Macroaggregato 107</b>	<b>Interessi passivi</b>					
44725/0	INTERESSI SUI MUTUI PROVVEDITORATO	previsione di competenza <i>di cui già impegnato*</i> previsione di cassa <i>a fondo pluriennale vincolato</i>	900,00 0,00 1.395,15 0,00	0,00 0,00 0,00 0,00	0,00 0,00 495,15 0,00	900,00 0,00 900,00 0,00
<b>Totale 107 Macroaggregato</b>	<b>Interessi passivi</b>	previsione di competenza <i>di cui già impegnato*</i> previsione di cassa <i>a fondo pluriennale vincolato</i>	900,00 0,00 1.395,15 0,00	0,00 0,00 0,00 0,00	0,00 0,00 495,15 0,00	900,00 0,00 900,00 0,00
<b>Macroaggregato 108</b>	<b>Altre spese per redditi da capitale</b>					
50720/0	ONERI PER ESTINZIONE ANTICIPATA DEBITO	previsione di competenza <i>di cui già impegnato*</i> previsione di cassa <i>a fondo pluriennale vincolato</i>	10.000,00 0,00 10.000,00 0,00	0,00 0,00 0,00 0,00	0,00 0,00 0,00 0,00	10.000,00 0,00 10.000,00 0,00
<b>Totale 108 Macroaggregato</b>	<b>Altre spese per redditi da capitale</b>	previsione di competenza <i>di cui già impegnato*</i> previsione di cassa <i>a fondo pluriennale vincolato</i>	10.000,00 0,00 10.000,00 0,00	0,00 0,00 0,00 0,00	0,00 0,00 0,00 0,00	10.000,00 0,00 10.000,00 0,00
<b>Macroaggregato 110</b>	<b>Altre spese correnti</b>					
50710/0	VERSAMENTO I.V.A.SU ATTIVITA' COMUNALI SOGGETTE ALL'IMPOSTA	previsione di competenza <i>di cui già impegnato*</i> previsione di cassa <i>a fondo pluriennale vincolato</i>	250.000,00 0,00 250.000,00 0,00	0,00 0,00 15.681,40 0,00	0,00 0,00 0,00 0,00	250.000,00 0,00 265.681,40 0,00
<b>Totale 110 Macroaggregato</b>	<b>Altre spese correnti</b>	previsione di competenza <i>di cui già impegnato*</i> previsione di cassa <i>a fondo pluriennale vincolato</i>	250.000,00 0,00 250.000,00 0,00	0,00 0,00 15.681,40 0,00	0,00 0,00 0,00 0,00	250.000,00 0,00 265.681,40 0,00
<b>Totale Titolo 1</b>	<b>Spese correnti</b>	previsione di competenza <i>di cui già impegnato*</i> previsione di cassa <i>a fondo pluriennale vincolato</i>	471.675,00 20.356,75 556.898,77 0,00	13.000,00 0,00 20.638,57 0,00	0,00 0,00 2.722,96 0,00	484.675,00 20.356,75 574.814,38 0,00
<b>TITOLO 3</b>	<b>Spese per incremento attivita' finanziarie</b>					
<b>Macroaggregato 304</b>	<b>Altre spese per incremento di attivita' finanziarie</b>					
21000/0	VERSAMENTI A DEPOSITI BANCARI (FC 14500)	previsione di competenza <i>di cui già impegnato*</i> previsione di cassa <i>a fondo pluriennale vincolato</i>	1.200.000,00 0,00 1.200.000,00 0,00	0,00 0,00 0,00 0,00	0,00 0,00 0,00 0,00	1.200.000,00 0,00 1.200.000,00 0,00
<b>Totale 304 Macroaggregato</b>	<b>Altre spese per incremento di attivita' finanziarie</b>	previsione di competenza <i>di cui già impegnato*</i> previsione di cassa <i>a fondo pluriennale vincolato</i>	1.200.000,00 0,00 1.200.000,00 0,00	0,00 0,00 0,00 0,00	0,00 0,00 0,00 0,00	1.200.000,00 0,00 1.200.000,00 0,00
<b>Totale Titolo 3</b>	<b>Spese per incremento attivita' finanziarie</b>	previsione di competenza <i>di cui già impegnato*</i> previsione di cassa <i>a fondo pluriennale vincolato</i>	1.200.000,00 0,00 1.200.000,00 0,00	0,00 0,00 0,00 0,00	0,00 0,00 0,00 0,00	1.200.000,00 0,00 1.200.000,00 0,00
<b>Totale Programma 03</b>	<b>Gestione economica, finanziaria, programmazione e provveditorato</b>	previsione di competenza <i>di cui già impegnato*</i> previsione di cassa <i>a fondo pluriennale vincolato</i>	1.671.675,00 20.356,75 1.756.898,77 0,00	13.000,00 0,00 20.638,57 0,00	0,00 0,00 2.722,96 0,00	1.684.675,00 20.356,75 1.774.814,38 0,00
<b>0104 Programma 04</b>	<b>Gestione delle entrate tributarie e servizi fiscali</b>					
<b>TITOLO 1</b>	<b>Spese correnti</b>					
<b>Macroaggregato 102</b>	<b>Imposte e tasse a carico dell'ente</b>					
34050/0	IMPOSTE,SOVRAIMPOSTE E TASSE, ADDIZIONALI E CONTRIBUTI	previsione di competenza <i>di cui già impegnato*</i> previsione di cassa <i>a fondo pluriennale vincolato</i>	0,00 0,00 0,00 0,00	0,00 0,00 0,00 0,00	0,00 0,00 0,00 0,00	0,00 0,00 0,00 0,00



## SERVIZIO FINANZIARIO

### SPESE PER MISSIONI, PROGRAMMI E MACROAGGREGATI PER CAPITOLI

MISSIONE PROGRAMMA TITOLO MACROAGGREGATO CAPITOLO	DENOMINAZIONE		PREVISIONI INIZIALI ANNO 2019	VARIAZIONI		PREVISIONI DEFINITIVE ANNO 2019
				in aumento	in diminuzione	
34610/0	IRAP FINANZE E TRIBUTI	previsione di competenza	48.100,00	0,00	0,00	48.100,00
		<i>di cui già impegnato*</i>	0,00	0,00	0,00	0,00
		previsione di cassa	55.808,05	0,00	0,00	55.808,05
		<i>a fondo pluriennale vincolato</i>	0,00	0,00	0,00	0,00
<b>Totale 102 Macroaggregato</b>	<b>Imposte e tasse a carico dell'ente</b>	previsione di competenza	48.100,00	0,00	0,00	48.100,00
		<i>di cui già impegnato*</i>	0,00	0,00	0,00	0,00
		previsione di cassa	55.808,05	0,00	0,00	55.808,05
		<i>a fondo pluriennale vincolato</i>	0,00	0,00	0,00	0,00
<b>Totale Titolo 1</b>	<b>Spese correnti</b>	previsione di competenza	48.100,00	0,00	0,00	48.100,00
		<i>di cui già impegnato*</i>	0,00	0,00	0,00	0,00
		previsione di cassa	55.808,05	0,00	0,00	55.808,05
		<i>a fondo pluriennale vincolato</i>	0,00	0,00	0,00	0,00
<b>Totale Programma 04</b>	<b>Gestione delle entrate tributarie e servizi fiscali</b>	previsione di competenza	48.100,00	0,00	0,00	48.100,00
		<i>di cui già impegnato*</i>	0,00	0,00	0,00	0,00
		previsione di cassa	55.808,05	0,00	0,00	55.808,05
		<i>a fondo pluriennale vincolato</i>	0,00	0,00	0,00	0,00
<b>0105 Programma 05</b>	<b>Gestione dei beni demaniali e patrimoniali</b>					
<b>Titolo 1</b>	<b>Spese correnti</b>					
<b>Macroaggregato 102</b>	<b>Imposte e tasse a carico dell'ente</b>					
34370/0	IRAP PATRIMONIO	previsione di competenza	22.400,00	0,00	0,00	22.400,00
		<i>di cui già impegnato*</i>	0,00	0,00	0,00	0,00
		previsione di cassa	26.354,61	0,00	0,00	26.354,61
		<i>a fondo pluriennale vincolato</i>	0,00	0,00	0,00	0,00
<b>Totale 102 Macroaggregato</b>	<b>Imposte e tasse a carico dell'ente</b>	previsione di competenza	22.400,00	0,00	0,00	22.400,00
		<i>di cui già impegnato*</i>	0,00	0,00	0,00	0,00
		previsione di cassa	26.354,61	0,00	0,00	26.354,61
		<i>a fondo pluriennale vincolato</i>	0,00	0,00	0,00	0,00
<b>Macroaggregato 107</b>	<b>Interessi passivi</b>					
34460/0	INTERESSI PASSIVI MUTUI BENI PATRIMONIALI	previsione di competenza	0,00	0,00	0,00	0,00
		<i>di cui già impegnato*</i>	0,00	0,00	0,00	0,00
		previsione di cassa	0,00	0,00	0,00	0,00
		<i>a fondo pluriennale vincolato</i>	0,00	0,00	0,00	0,00
34461/0	INTERESSI PASSIVI MUTUI BENI PATRIMONIALI	previsione di competenza	478.100,00	0,00	0,00	478.100,00
		<i>di cui già impegnato*</i>	0,00	0,00	0,00	0,00
		previsione di cassa	687.083,10	0,00	208.983,10	478.100,00
		<i>a fondo pluriennale vincolato</i>	0,00	0,00	0,00	0,00
<b>Totale 107 Macroaggregato</b>	<b>Interessi passivi</b>	previsione di competenza	478.100,00	0,00	0,00	478.100,00
		<i>di cui già impegnato*</i>	0,00	0,00	0,00	0,00
		previsione di cassa	687.083,10	0,00	208.983,10	478.100,00
		<i>a fondo pluriennale vincolato</i>	0,00	0,00	0,00	0,00
<b>Totale Titolo 1</b>	<b>Spese correnti</b>	previsione di competenza	500.500,00	0,00	0,00	500.500,00
		<i>di cui già impegnato*</i>	0,00	0,00	0,00	0,00
		previsione di cassa	713.437,71	0,00	208.983,10	504.454,61
		<i>a fondo pluriennale vincolato</i>	0,00	0,00	0,00	0,00
<b>Totale Programma 05</b>	<b>Gestione dei beni demaniali e patrimoniali</b>	previsione di competenza	500.500,00	0,00	0,00	500.500,00
		<i>di cui già impegnato*</i>	0,00	0,00	0,00	0,00
		previsione di cassa	713.437,71	0,00	208.983,10	504.454,61
		<i>a fondo pluriennale vincolato</i>	0,00	0,00	0,00	0,00
<b>0106 Programma 06</b>	<b>Ufficio tecnico</b>					
<b>Titolo 1</b>	<b>Spese correnti</b>					
<b>Macroaggregato 102</b>	<b>Imposte e tasse a carico dell'ente</b>					
33115/0	IRAP UFFICI TECNICI	previsione di competenza	109.600,00	0,00	0,00	109.600,00
		<i>di cui già impegnato*</i>	0,00	0,00	0,00	0,00
		previsione di cassa	125.077,09	0,00	0,00	125.077,09
		<i>a fondo pluriennale vincolato</i>	0,00	0,00	0,00	0,00
<b>Totale 102 Macroaggregato</b>	<b>Imposte e tasse a carico dell'ente</b>	previsione di competenza	109.600,00	0,00	0,00	109.600,00
		<i>di cui già impegnato*</i>	0,00	0,00	0,00	0,00
		previsione di cassa	125.077,09	0,00	0,00	125.077,09
		<i>a fondo pluriennale vincolato</i>	0,00	0,00	0,00	0,00

**SERVIZIO FINANZIARIO****SPESE PER MISSIONI, PROGRAMMI E MACROAGGREGATI PER CAPITOLI**

MISSIONE PROGRAMMA TITOLO MACROAGGREGATO CAPITOLO	DENOMINAZIONE		PREVISIONI INIZIALI ANNO 2019	VARIAZIONI		PREVISIONI DEFINITIVE ANNO 2019
				in aumento	in diminuzione	
<b>Macroaggregato 107</b>	<b>Interessi passivi</b>					
33400/0	INTERESSI PASSIVI SUI MUTUI UFFICIO TECNICO	previsione di competenza	3.400,00	0,00	0,00	3.400,00
		di cui già impegnato*	0,00	0,00	0,00	0,00
		previsione di cassa	5.261,49	0,00	1.861,49	3.400,00
		a fondo pluriennale vincolato	0,00	0,00	0,00	0,00
<b>Totale 107</b>	<b>Interessi passivi</b>	previsione di competenza	3.400,00	0,00	0,00	3.400,00
<b>Macroaggregato</b>		di cui già impegnato*	0,00	0,00	0,00	0,00
		previsione di cassa	5.261,49	0,00	1.861,49	3.400,00
		a fondo pluriennale vincolato	0,00	0,00	0,00	0,00
<b>Totale Titolo 1</b>	<b>Spese correnti</b>	previsione di competenza	113.000,00	0,00	0,00	113.000,00
		di cui già impegnato*	0,00	0,00	0,00	0,00
		previsione di cassa	130.338,58	0,00	1.861,49	128.477,09
		a fondo pluriennale vincolato	0,00	0,00	0,00	0,00
<b>Titolo 2</b>	<b>Spese in conto capitale</b>					
<b>Macroaggregato 202</b>	<b>Investimenti fissi lordi e acquisto di terreni</b>					
84400/0	INVESTIMENTO DI CAPITALI TRASFERITI DA ENTI SETTORE PUBBLICO (FINANZ.CON CAP.13100 E.)	previsione di competenza	0,00	0,00	0,00	0,00
		di cui già impegnato*	0,00	0,00	0,00	0,00
		previsione di cassa	0,00	0,00	0,00	0,00
		a fondo pluriennale vincolato	0,00	0,00	0,00	0,00
<b>Totale 202</b>	<b>Investimenti fissi lordi e acquisto di terreni</b>	previsione di competenza	0,00	0,00	0,00	0,00
<b>Macroaggregato</b>		di cui già impegnato*	0,00	0,00	0,00	0,00
		previsione di cassa	0,00	0,00	0,00	0,00
		a fondo pluriennale vincolato	0,00	0,00	0,00	0,00
<b>Totale Titolo 2</b>	<b>Spese in conto capitale</b>	previsione di competenza	0,00	0,00	0,00	0,00
		di cui già impegnato*	0,00	0,00	0,00	0,00
		previsione di cassa	0,00	0,00	0,00	0,00
		a fondo pluriennale vincolato	0,00	0,00	0,00	0,00
<b>Totale Programma 06</b>	<b>Ufficio tecnico</b>	previsione di competenza	113.000,00	0,00	0,00	113.000,00
		di cui già impegnato*	0,00	0,00	0,00	0,00
		previsione di cassa	130.338,58	0,00	1.861,49	128.477,09
		a fondo pluriennale vincolato	0,00	0,00	0,00	0,00
<b>0107 Programma 07</b>	<b>Elezioni e consultazioni popolari - Anagrafe e stato civile</b>					
<b>Titolo 1</b>	<b>Spese correnti</b>					
<b>Macroaggregato 102</b>	<b>Imposte e tasse a carico dell'ente</b>					
32185/0	IRAP DEMOGRAFICI	previsione di competenza	58.200,00	0,00	0,00	58.200,00
		di cui già impegnato*	0,00	0,00	0,00	0,00
		previsione di cassa	70.667,19	0,00	0,00	70.667,19
		a fondo pluriennale vincolato	0,00	0,00	0,00	0,00
32188/0	IRAP PERSONALE PER CONSULTAZIONI ELETTORALI	previsione di competenza	0,00	0,00	0,00	0,00
		di cui già impegnato*	0,00	0,00	0,00	0,00
		previsione di cassa	0,00	0,00	0,00	0,00
		a fondo pluriennale vincolato	0,00	0,00	0,00	0,00
<b>Totale 102</b>	<b>Imposte e tasse a carico dell'ente</b>	previsione di competenza	58.200,00	0,00	0,00	58.200,00
<b>Macroaggregato</b>		di cui già impegnato*	0,00	0,00	0,00	0,00
		previsione di cassa	70.667,19	0,00	0,00	70.667,19
		a fondo pluriennale vincolato	0,00	0,00	0,00	0,00
<b>Totale Titolo 1</b>	<b>Spese correnti</b>	previsione di competenza	58.200,00	0,00	0,00	58.200,00
		di cui già impegnato*	0,00	0,00	0,00	0,00
		previsione di cassa	70.667,19	0,00	0,00	70.667,19
		a fondo pluriennale vincolato	0,00	0,00	0,00	0,00
<b>Totale Programma 07</b>	<b>Elezioni e consultazioni popolari - Anagrafe e stato civile</b>	previsione di competenza	58.200,00	0,00	0,00	58.200,00
		di cui già impegnato*	0,00	0,00	0,00	0,00
		previsione di cassa	70.667,19	0,00	0,00	70.667,19
		a fondo pluriennale vincolato	0,00	0,00	0,00	0,00
<b>0108 Programma 08</b>	<b>Statistica e sistemi informativi</b>					
<b>Titolo 1</b>	<b>Spese correnti</b>					
<b>Macroaggregato 102</b>	<b>Imposte e tasse a carico dell'ente</b>					
32110/0	IRAP SERVIZI INFORMATIVI	previsione di competenza	35.800,00	0,00	0,00	35.800,00
		di cui già impegnato*	0,00	0,00	0,00	0,00
		previsione di cassa	42.445,64	0,00	0,00	42.445,64
		a fondo pluriennale vincolato	0,00	0,00	0,00	0,00



## SERVIZIO FINANZIARIO

### SPESE PER MISSIONI, PROGRAMMI E MACROAGGREGATI PER CAPITOLI

MISSIONE PROGRAMMA TITOLO MACROAGGREGATO CAPITOLO	DENOMINAZIONE		PREVISIONI INIZIALI ANNO 2019	VARIAZIONI		PREVISIONI DEFINITIVE ANNO 2019
				in aumento	in diminuzione	
33943/0	SPESE PER I CENSIMENTI - IRAP (FC 4976)	previsione di competenza	5.625,00	0,00	625,00	5.000,00
		<i>di cui già impegnato*</i>	0,00	0,00	0,00	0,00
		previsione di cassa	5.625,00	5.000,00	0,00	10.625,00
		<i>a fondo pluriennale vincolato</i>	0,00	0,00	0,00	0,00
<b>Totale Macroaggregato</b>	<b>102 Imposte e tasse a carico dell'ente</b>	previsione di competenza	41.425,00	0,00	625,00	40.800,00
		<i>di cui già impegnato*</i>	0,00	0,00	0,00	0,00
		previsione di cassa	48.070,64	5.000,00	0,00	53.070,64
		<i>a fondo pluriennale vincolato</i>	0,00	0,00	0,00	0,00
<b>Totale Titolo</b>	<b>1 Spese correnti</b>	previsione di competenza	41.425,00	0,00	625,00	40.800,00
		<i>di cui già impegnato*</i>	0,00	0,00	0,00	0,00
		previsione di cassa	48.070,64	5.000,00	0,00	53.070,64
		<i>a fondo pluriennale vincolato</i>	0,00	0,00	0,00	0,00
<b>Totale Programma</b>	<b>08 Statistica e sistemi informativi</b>	previsione di competenza	41.425,00	0,00	625,00	40.800,00
		<i>di cui già impegnato*</i>	0,00	0,00	0,00	0,00
		previsione di cassa	48.070,64	5.000,00	0,00	53.070,64
		<i>a fondo pluriennale vincolato</i>	0,00	0,00	0,00	0,00
<b>0110 Programma</b>	<b>10 Risorse umane</b>					
<b>Titolo</b>	<b>1 Spese correnti</b>					
<b>Macroaggregato</b>	<b>102 Imposte e tasse a carico dell'ente</b>					
30088/0	IRAP RISORSE UMANE E MIGLIORAMENTI CONTRATTUALI	previsione di competenza	75.000,00	0,00	0,00	75.000,00
		<i>di cui già impegnato*</i>	0,00	0,00	0,00	0,00
		previsione di cassa	80.075,66	0,00	0,00	80.075,66
		<i>a fondo pluriennale vincolato</i>	0,00	0,00	0,00	0,00
51083/0	IRAP MIGLIORAMENTI CONTRATTUALI ARRETRATI (AA ACCANTONATO)	previsione di competenza	0,00	0,00	0,00	0,00
		<i>di cui già impegnato*</i>	0,00	0,00	0,00	0,00
		previsione di cassa	0,00	0,00	0,00	0,00
		<i>a fondo pluriennale vincolato</i>	0,00	0,00	0,00	0,00
<b>Totale Macroaggregato</b>	<b>102 Imposte e tasse a carico dell'ente</b>	previsione di competenza	75.000,00	0,00	0,00	75.000,00
		<i>di cui già impegnato*</i>	0,00	0,00	0,00	0,00
		previsione di cassa	80.075,66	0,00	0,00	80.075,66
		<i>a fondo pluriennale vincolato</i>	0,00	0,00	0,00	0,00
<b>Totale Titolo</b>	<b>1 Spese correnti</b>	previsione di competenza	75.000,00	0,00	0,00	75.000,00
		<i>di cui già impegnato*</i>	0,00	0,00	0,00	0,00
		previsione di cassa	80.075,66	0,00	0,00	80.075,66
		<i>a fondo pluriennale vincolato</i>	0,00	0,00	0,00	0,00
<b>Totale Programma</b>	<b>10 Risorse umane</b>	previsione di competenza	75.000,00	0,00	0,00	75.000,00
		<i>di cui già impegnato*</i>	0,00	0,00	0,00	0,00
		previsione di cassa	80.075,66	0,00	0,00	80.075,66
		<i>a fondo pluriennale vincolato</i>	0,00	0,00	0,00	0,00
<b>0111 Programma</b>	<b>11 Altri servizi generali</b>					
<b>Titolo</b>	<b>1 Spese correnti</b>					
<b>Macroaggregato</b>	<b>102 Imposte e tasse a carico dell'ente</b>					
30087/0	IRAP UFFICIO RELAZIONI CON IL PUBBLICO	previsione di competenza	20.100,00	0,00	0,00	20.100,00
		<i>di cui già impegnato*</i>	0,00	0,00	0,00	0,00
		previsione di cassa	33.106,41	0,00	0,00	33.106,41
		<i>a fondo pluriennale vincolato</i>	0,00	0,00	0,00	0,00
30276/0	IRAP SERVIZIO AFFARI LEGALI	previsione di competenza	9.800,00	0,00	0,00	9.800,00
		<i>di cui già impegnato*</i>	0,00	0,00	0,00	0,00
		previsione di cassa	11.518,09	0,00	0,00	11.518,09
		<i>a fondo pluriennale vincolato</i>	0,00	0,00	0,00	0,00
31088/0	IRAP CONTROLLI INTERNI	previsione di competenza	9.900,00	0,00	0,00	9.900,00
		<i>di cui già impegnato*</i>	0,00	0,00	0,00	0,00
		previsione di cassa	13.059,99	0,00	0,00	13.059,99
		<i>a fondo pluriennale vincolato</i>	0,00	0,00	0,00	0,00
32120/0	ONERI FISCALI SU COLLABORAZIONI ESTERNE	previsione di competenza	0,00	0,00	0,00	0,00
		<i>di cui già impegnato*</i>	0,00	0,00	0,00	0,00
		previsione di cassa	0,00	0,00	0,00	0,00
		<i>a fondo pluriennale vincolato</i>	0,00	0,00	0,00	0,00

**SERVIZIO FINANZIARIO****SPESE PER MISSIONI, PROGRAMMI E MACROAGGREGATI PER CAPITOLI**

MISSIONE PROGRAMMA TITOLO MACROAGGREGATO CAPITOLO	DENOMINAZIONE		PREVISIONI INIZIALI ANNO 2019	VARIAZIONI		PREVISIONI DEFINITIVE ANNO 2019
				in aumento	in diminuzione	
<b>Totale 102</b>	<b>Imposte e tasse a carico dell'ente</b>	previsione di competenza	39.800,00	0,00	0,00	39.800,00
<b>Macroaggregato</b>		<i>di cui già impegnato*</i>	0,00	0,00	0,00	0,00
		previsione di cassa	57.684,49	0,00	0,00	57.684,49
		<i>a fondo pluriennale vincolato</i>	0,00	0,00	0,00	0,00
<b>Macroaggregato 107</b>	<b>Interessi passivi</b>	previsione di competenza	8.350,00	0,00	0,00	8.350,00
50450/0	INTERESSI PASSIVI SU MUTUI SERVIZI GENERALI	<i>di cui già impegnato*</i>	0,00	0,00	0,00	0,00
		previsione di cassa	12.775,70	0,00	4.425,70	8.350,00
		<i>a fondo pluriennale vincolato</i>	0,00	0,00	0,00	0,00
<b>Totale 107</b>	<b>Interessi passivi</b>	previsione di competenza	8.350,00	0,00	0,00	8.350,00
<b>Macroaggregato</b>		<i>di cui già impegnato*</i>	0,00	0,00	0,00	0,00
		previsione di cassa	12.775,70	0,00	4.425,70	8.350,00
		<i>a fondo pluriennale vincolato</i>	0,00	0,00	0,00	0,00
<b>Macroaggregato 109</b>	<b>Rimborsi e poste correttive delle entrate</b>	previsione di competenza	0,00	1.200.000,00	0,00	1.200.000,00
50658/0	RIMBORSO SOMME NON DOVUTE O IN ECCESSO DA PA (F.C.10631)	<i>di cui già impegnato*</i>	0,00	0,00	0,00	0,00
		previsione di cassa	0,00	1.200.000,00	0,00	1.200.000,00
		<i>a fondo pluriennale vincolato</i>	0,00	0,00	0,00	0,00
<b>Totale 109</b>	<b>Rimborsi e poste correttive delle entrate</b>	previsione di competenza	0,00	1.200.000,00	0,00	1.200.000,00
<b>Macroaggregato</b>		<i>di cui già impegnato*</i>	0,00	0,00	0,00	0,00
		previsione di cassa	0,00	1.200.000,00	0,00	1.200.000,00
		<i>a fondo pluriennale vincolato</i>	0,00	0,00	0,00	0,00
<b>Totale Titolo 1</b>	<b>Spese correnti</b>	previsione di competenza	48.150,00	1.200.000,00	0,00	1.248.150,00
		<i>di cui già impegnato*</i>	0,00	0,00	0,00	0,00
		previsione di cassa	70.460,19	1.200.000,00	4.425,70	1.266.034,49
		<i>a fondo pluriennale vincolato</i>	0,00	0,00	0,00	0,00
<b>Totale Programma 11</b>	<b>Altri servizi generali</b>	previsione di competenza	48.150,00	1.200.000,00	0,00	1.248.150,00
		<i>di cui già impegnato*</i>	0,00	0,00	0,00	0,00
		previsione di cassa	70.460,19	1.200.000,00	4.425,70	1.266.034,49
		<i>a fondo pluriennale vincolato</i>	0,00	0,00	0,00	0,00
<b>Totale MISSIONE 01</b>	<b>Servizi istituzionali, generali e di gestione</b>	previsione di competenza	3.004.550,00	1.216.000,00	625,00	4.219.925,00
		<i>di cui già impegnato*</i>	20.356,75	0,00	0,00	20.356,75
		previsione di cassa	3.380.194,99	1.228.638,57	217.993,25	4.390.840,31
		<i>a fondo pluriennale vincolato</i>	0,00	0,00	0,00	0,00





## SERVIZIO FINANZIARIO

### SPESE PER MISSIONI, PROGRAMMI E MACROAGGREGATI PER CAPITOLI

MISSIONE PROGRAMMA TITOLO MACROAGGREGATO CAPITOLO	DENOMINAZIONE		PREVISIONI INIZIALI ANNO 2019	VARIAZIONI		PREVISIONI DEFINITIVE ANNO 2019
				in aumento	in diminuzione	
<i>MISSIONE</i> 02	<i>Giustizia</i>					
0201 Programma 01	Uffici giudiziari					
Titolo 1	Spese correnti					
Macroaggregato 102	Imposte e tasse a carico dell'ente					
34980/0	IRAP UFFICI GIUDIZIARI	previsione di competenza	5.100,00	0,00	0,00	5.100,00
		di cui già impegnato*	0,00	0,00	0,00	0,00
		previsione di cassa	6.353,22	0,00	0,00	6.353,22
		a fondo pluriennale vincolato	0,00	0,00	0,00	0,00
<b>Totale 102</b>	<b>Imposte e tasse a carico dell'ente</b>	previsione di competenza	5.100,00	0,00	0,00	5.100,00
<b>Macroaggregato</b>		di cui già impegnato*	0,00	0,00	0,00	0,00
		previsione di cassa	6.353,22	0,00	0,00	6.353,22
		a fondo pluriennale vincolato	0,00	0,00	0,00	0,00
Macroaggregato 107	Interessi passivi					
35060/0	INTERESSI PASSIVI MUTUI UFFICI GIUDIZIARI	previsione di competenza	6.200,00	0,00	0,00	6.200,00
		di cui già impegnato*	0,00	0,00	0,00	0,00
		previsione di cassa	9.618,46	0,00	3.418,46	6.200,00
		a fondo pluriennale vincolato	0,00	0,00	0,00	0,00
<b>Totale 107</b>	<b>Interessi passivi</b>	previsione di competenza	6.200,00	0,00	0,00	6.200,00
<b>Macroaggregato</b>		di cui già impegnato*	0,00	0,00	0,00	0,00
		previsione di cassa	9.618,46	0,00	3.418,46	6.200,00
		a fondo pluriennale vincolato	0,00	0,00	0,00	0,00
<b>Totale Titolo 1</b>	<b>Spese correnti</b>	previsione di competenza	11.300,00	0,00	0,00	11.300,00
		di cui già impegnato*	0,00	0,00	0,00	0,00
		previsione di cassa	15.971,68	0,00	3.418,46	12.553,22
		a fondo pluriennale vincolato	0,00	0,00	0,00	0,00
<b>Totale Programma 01</b>	<b>Uffici giudiziari</b>	previsione di competenza	11.300,00	0,00	0,00	11.300,00
		di cui già impegnato*	0,00	0,00	0,00	0,00
		previsione di cassa	15.971,68	0,00	3.418,46	12.553,22
		a fondo pluriennale vincolato	0,00	0,00	0,00	0,00
<b>Totale MISSIONE 02</b>	<b>Giustizia</b>	previsione di competenza	11.300,00	0,00	0,00	11.300,00
		di cui già impegnato*	0,00	0,00	0,00	0,00
		previsione di cassa	15.971,68	0,00	3.418,46	12.553,22
		a fondo pluriennale vincolato	0,00	0,00	0,00	0,00



## SERVIZIO FINANZIARIO

### SPESE PER MISSIONI, PROGRAMMI E MACROAGGREGATI PER CAPITOLI

MISSIONE PROGRAMMA TITOLO MACROAGGREGATO CAPITOLO	DENOMINAZIONE		PREVISIONI INIZIALI ANNO 2019	VARIAZIONI		PREVISIONI DEFINITIVE ANNO 2019
				in aumento	in diminuzione	
<b>MISSIONE 03</b>	<b>Ordine pubblico e sicurezza</b>					
<b>0301 Programma 01</b>	<b>Polizia locale e amministrativa</b>					
<b>TITOLO 1</b>	<b>Spese correnti</b>					
<b>Macroaggregato 102</b>	<b>Imposte e tasse a carico dell'ente</b>					
35261/0	POLIZIA DI PROSSIMITA' IRAP RT (FC 3411)	previsione di competenza di cui già impegnato* previsione di cassa a fondo pluriennale vincolato	0,00 0,00 0,00 0,00	13.330,00 0,00 13.330,00 0,00	0,00 0,00 0,00 0,00	13.330,00 0,00 13.330,00 0,00
35360/0	IRAP POLIZIA MUNICIPALE	previsione di competenza di cui già impegnato* previsione di cassa a fondo pluriennale vincolato	232.200,00 0,00 270.248,18 0,00	0,00 0,00 0,00 0,00	0,00 0,00 0,00 0,00	232.200,00 0,00 270.248,18 0,00
<b>Totale 102 Macroaggregato</b>	<b>Imposte e tasse a carico dell'ente</b>	previsione di competenza di cui già impegnato* previsione di cassa a fondo pluriennale vincolato	232.200,00 0,00 270.248,18 0,00	13.330,00 0,00 13.330,00 0,00	0,00 0,00 0,00 0,00	245.530,00 0,00 283.578,18 0,00
<b>Macroaggregato 107</b>	<b>Interessi passivi</b>					
35520/0	INTERESSI PASSIVI SU MUTUI POLIZIA MUNICIPALE	previsione di competenza di cui già impegnato* previsione di cassa a fondo pluriennale vincolato	1.100,00 0,00 1.694,29 0,00	0,00 0,00 0,00 0,00	0,00 0,00 594,29 0,00	1.100,00 0,00 1.100,00 0,00
<b>Totale 107 Macroaggregato</b>	<b>Interessi passivi</b>	previsione di competenza di cui già impegnato* previsione di cassa a fondo pluriennale vincolato	1.100,00 0,00 1.694,29 0,00	0,00 0,00 0,00 0,00	0,00 0,00 594,29 0,00	1.100,00 0,00 1.100,00 0,00
<b>Totale Titolo 1</b>	<b>Spese correnti</b>	previsione di competenza di cui già impegnato* previsione di cassa a fondo pluriennale vincolato	233.300,00 0,00 271.942,47 0,00	13.330,00 0,00 13.330,00 0,00	0,00 0,00 594,29 0,00	246.630,00 0,00 284.678,18 0,00
<b>Totale Programma 01</b>	<b>Polizia locale e amministrativa</b>	previsione di competenza di cui già impegnato* previsione di cassa a fondo pluriennale vincolato	233.300,00 0,00 271.942,47 0,00	13.330,00 0,00 13.330,00 0,00	0,00 0,00 594,29 0,00	246.630,00 0,00 284.678,18 0,00
<b>Totale MISSIONE 03</b>	<b>Ordine pubblico e sicurezza</b>	previsione di competenza di cui già impegnato* previsione di cassa a fondo pluriennale vincolato	233.300,00 0,00 271.942,47 0,00	13.330,00 0,00 13.330,00 0,00	0,00 0,00 594,29 0,00	246.630,00 0,00 284.678,18 0,00



## SERVIZIO FINANZIARIO

### SPESE PER MISSIONI, PROGRAMMI E MACROAGGREGATI PER CAPITOLI

MISSIONE PROGRAMMA TITOLO MACROAGGREGATO CAPITOLO	DENOMINAZIONE		PREVISIONI INIZIALI ANNO 2019	VARIAZIONI		PREVISIONI DEFINITIVE ANNO 2019
				in aumento	in diminuzione	
<b>MISSIONE 04</b>	<b>Istruzione e diritto allo studio</b>					
<b>0401 Programma 01</b>	<b>Istruzione prescolastica</b>					
<b>TITOLO 1</b>	<b>Spese correnti</b>					
<b>Macroaggregato 102</b>	<b>Imposte e tasse a carico dell'ente</b>					
35921/0	IRAP MATERNE COMUNALI	previsione di competenza	0,00	0,00	0,00	0,00
		di cui già impegnato*	0,00	0,00	0,00	0,00
		previsione di cassa	0,00	0,00	0,00	0,00
		a fondo pluriennale vincolato	0,00	0,00	0,00	0,00
<b>Totale 102 Macroaggregato</b>	<b>Imposte e tasse a carico dell'ente</b>	previsione di competenza	0,00	0,00	0,00	0,00
		di cui già impegnato*	0,00	0,00	0,00	0,00
		previsione di cassa	0,00	0,00	0,00	0,00
		a fondo pluriennale vincolato	0,00	0,00	0,00	0,00
<b>Macroaggregato 107</b>	<b>Interessi passivi</b>					
36750/0	INTERESSI PASSIVI MUTUI SCUOLE MATERNE	previsione di competenza	4.100,00	0,00	0,00	4.100,00
		di cui già impegnato*	0,00	0,00	0,00	0,00
		previsione di cassa	6.217,88	0,00	2.117,88	4.100,00
		a fondo pluriennale vincolato	0,00	0,00	0,00	0,00
<b>Totale 107 Macroaggregato</b>	<b>Interessi passivi</b>	previsione di competenza	4.100,00	0,00	0,00	4.100,00
		di cui già impegnato*	0,00	0,00	0,00	0,00
		previsione di cassa	6.217,88	0,00	2.117,88	4.100,00
		a fondo pluriennale vincolato	0,00	0,00	0,00	0,00
<b>Totale Titolo 1</b>	<b>Spese correnti</b>	previsione di competenza	4.100,00	0,00	0,00	4.100,00
		di cui già impegnato*	0,00	0,00	0,00	0,00
		previsione di cassa	6.217,88	0,00	2.117,88	4.100,00
		a fondo pluriennale vincolato	0,00	0,00	0,00	0,00
<b>Totale Programma 01</b>	<b>Istruzione prescolastica</b>	previsione di competenza	4.100,00	0,00	0,00	4.100,00
		di cui già impegnato*	0,00	0,00	0,00	0,00
		previsione di cassa	6.217,88	0,00	2.117,88	4.100,00
		a fondo pluriennale vincolato	0,00	0,00	0,00	0,00
<b>0402 Programma 02</b>	<b>Altri ordini di istruzione non universitaria</b>					
<b>TITOLO 1</b>	<b>Spese correnti</b>					
<b>Macroaggregato 107</b>	<b>Interessi passivi</b>					
37450/0	INTERESSI PASSIVI MUTUI ISTRUZIONE ELEMENTARE	previsione di competenza	128.230,00	0,00	0,00	128.230,00
		di cui già impegnato*	0,00	0,00	0,00	0,00
		previsione di cassa	194.536,85	0,00	66.306,85	128.230,00
		a fondo pluriennale vincolato	0,00	0,00	0,00	0,00
37451/0	INTERESSI PASSIVI MUTUI ISTRUZIONE ELEMENTARE	previsione di competenza	0,00	0,00	0,00	0,00
		di cui già impegnato*	0,00	0,00	0,00	0,00
		previsione di cassa	0,00	0,00	0,00	0,00
		a fondo pluriennale vincolato	0,00	0,00	0,00	0,00
38550/0	INTERESSI PASSIVI SUI MUTUI ISTRUZIONE MEDIA	previsione di competenza	53.125,00	0,00	0,00	53.125,00
		di cui già impegnato*	0,00	0,00	0,00	0,00
		previsione di cassa	82.357,54	0,00	29.232,54	53.125,00
		a fondo pluriennale vincolato	0,00	0,00	0,00	0,00
38551/0	INTERESSI PASSIVI SUI MUTUI ISTRUZIONE MEDIA	previsione di competenza	0,00	0,00	0,00	0,00
		di cui già impegnato*	0,00	0,00	0,00	0,00
		previsione di cassa	0,00	0,00	0,00	0,00
		a fondo pluriennale vincolato	0,00	0,00	0,00	0,00
38560/0	INTERESSI SUI MUTUI ISTRUZIONE SUPERIORE	previsione di competenza	4.830,00	0,00	0,00	4.830,00
		di cui già impegnato*	0,00	0,00	0,00	0,00
		previsione di cassa	7.314,70	0,00	2.484,70	4.830,00
		a fondo pluriennale vincolato	0,00	0,00	0,00	0,00
<b>Totale 107 Macroaggregato</b>	<b>Interessi passivi</b>	previsione di competenza	186.185,00	0,00	0,00	186.185,00
		di cui già impegnato*	0,00	0,00	0,00	0,00
		previsione di cassa	284.209,09	0,00	98.024,09	186.185,00
		a fondo pluriennale vincolato	0,00	0,00	0,00	0,00

**SERVIZIO FINANZIARIO****SPESE PER MISSIONI, PROGRAMMI E MACROAGGREGATI PER CAPITOLI**

MISSIONE PROGRAMMA TITOLO MACROAGGREGATO CAPITOLO	DENOMINAZIONE		PREVISIONI INIZIALI ANNO 2019	VARIAZIONI		PREVISIONI DEFINITIVE ANNO 2019
				in aumento	in diminuzione	
<b>Totale Titolo 1</b>	<b>Spese correnti</b>	previsione di competenza	186.185,00	0,00	0,00	186.185,00
		<i>di cui già impegnato*</i>	0,00	0,00	0,00	0,00
		previsione di cassa	284.209,09	0,00	98.024,09	186.185,00
		<i>a fondo pluriennale vincolato</i>	0,00	0,00	0,00	0,00
<b>Totale Programma 02</b>	<b>Altri ordini di istruzione non universitaria</b>	previsione di competenza	186.185,00	0,00	0,00	186.185,00
		<i>di cui già impegnato*</i>	0,00	0,00	0,00	0,00
		previsione di cassa	284.209,09	0,00	98.024,09	186.185,00
		<i>a fondo pluriennale vincolato</i>	0,00	0,00	0,00	0,00
<b>0406 Programma 06</b>	<b>Servizi ausiliari all'istruzione</b>					
<b>TITOLO 1</b>	<b>Spese correnti</b>					
<b>Macroaggregato 102</b>	<b>Imposte e tasse a carico dell'ente</b>					
38635/0	IRAP SERVIZI EDUCATIVI	previsione di competenza	26.200,00	0,00	0,00	26.200,00
		<i>di cui già impegnato*</i>	0,00	0,00	0,00	0,00
		previsione di cassa	31.048,81	0,00	0,00	31.048,81
		<i>a fondo pluriennale vincolato</i>	0,00	0,00	0,00	0,00
<b>Totale 102</b>	<b>Imposte e tasse a carico dell'ente</b>	previsione di competenza	26.200,00	0,00	0,00	26.200,00
<b>Macroaggregato</b>		<i>di cui già impegnato*</i>	0,00	0,00	0,00	0,00
		previsione di cassa	31.048,81	0,00	0,00	31.048,81
		<i>a fondo pluriennale vincolato</i>	0,00	0,00	0,00	0,00
<b>Macroaggregato 107</b>	<b>Interessi passivi</b>					
39090/0	INTERESSI PASSIVI SUI MUTUI ASSISTENZA SCOLASTICA	previsione di competenza	9.500,00	0,00	0,00	9.500,00
		<i>di cui già impegnato*</i>	0,00	0,00	0,00	0,00
		previsione di cassa	14.387,95	0,00	4.887,95	9.500,00
		<i>a fondo pluriennale vincolato</i>	0,00	0,00	0,00	0,00
<b>Totale 107</b>	<b>Interessi passivi</b>	previsione di competenza	9.500,00	0,00	0,00	9.500,00
<b>Macroaggregato</b>		<i>di cui già impegnato*</i>	0,00	0,00	0,00	0,00
		previsione di cassa	14.387,95	0,00	4.887,95	9.500,00
		<i>a fondo pluriennale vincolato</i>	0,00	0,00	0,00	0,00
<b>Totale Titolo 1</b>	<b>Spese correnti</b>	previsione di competenza	35.700,00	0,00	0,00	35.700,00
		<i>di cui già impegnato*</i>	0,00	0,00	0,00	0,00
		previsione di cassa	45.436,76	0,00	4.887,95	40.548,81
		<i>a fondo pluriennale vincolato</i>	0,00	0,00	0,00	0,00
<b>Totale Programma 06</b>	<b>Servizi ausiliari all'istruzione</b>	previsione di competenza	35.700,00	0,00	0,00	35.700,00
		<i>di cui già impegnato*</i>	0,00	0,00	0,00	0,00
		previsione di cassa	45.436,76	0,00	4.887,95	40.548,81
		<i>a fondo pluriennale vincolato</i>	0,00	0,00	0,00	0,00
<b>Totale MISSIONE 04</b>	<b>Istruzione e diritto allo studio</b>	previsione di competenza	225.985,00	0,00	0,00	225.985,00
		<i>di cui già impegnato*</i>	0,00	0,00	0,00	0,00
		previsione di cassa	335.863,73	0,00	105.029,92	230.833,81
		<i>a fondo pluriennale vincolato</i>	0,00	0,00	0,00	0,00

**SERVIZIO FINANZIARIO****SPESE PER MISSIONI, PROGRAMMI E MACROAGGREGATI PER CAPITOLI**

MISSIONE PROGRAMMA TITOLO MACROAGGREGATO CAPITOLO	DENOMINAZIONE		PREVISIONI INIZIALI ANNO 2019	VARIAZIONI		PREVISIONI DEFINITIVE ANNO 2019
				in aumento	in diminuzione	
<i>MISSIONE</i>	<i>05</i>	<i>Tutela e valorizzazione dei beni e delle attività culturali</i>				
<b>0502</b>	<b>Programma 02</b>	<b>Attività culturali e interventi diversi nel settore culturale</b>				
<b>Titolo 1</b>	<b>Spese correnti</b>					
<b>Macroaggregato 102</b>	<b>Imposte e tasse a carico dell'ente</b>					
39360/0	IRAP A CARICO DEL COMUNE	previsione di competenza di cui già impegnato* previsione di cassa a fondo pluriennale vincolato	0,00 0,00 0,00 0,00	0,00 0,00 0,00 0,00	0,00 0,00 0,00 0,00	0,00 0,00 0,00 0,00
40090/0	IRAP CULTURA	previsione di competenza di cui già impegnato* previsione di cassa a fondo pluriennale vincolato	24.100,00 0,00 42.679,40 0,00	0,00 0,00 0,00 0,00	0,00 0,00 0,00 0,00	24.100,00 0,00 42.679,40 0,00
<b>Totale 102</b>	<b>Imposte e tasse a carico dell'ente</b>	previsione di competenza di cui già impegnato* previsione di cassa a fondo pluriennale vincolato	24.100,00 0,00 42.679,40 0,00	0,00 0,00 0,00 0,00	0,00 0,00 0,00 0,00	24.100,00 0,00 42.679,40 0,00
<b>Macroaggregato 107</b>	<b>Interessi passivi</b>					
39950/0	INTERESSI PASSIVI SUI MUTUI BIBLIOTECA MUSEI	previsione di competenza di cui già impegnato* previsione di cassa a fondo pluriennale vincolato	83.600,00 0,00 126.650,25 0,00	0,00 0,00 0,00 0,00	0,00 0,00 43.050,25 0,00	83.600,00 0,00 83.600,00 0,00
41095/0	INTERESSI MUTUI TEATRO E ATTIVITA' CULTURALI	previsione di competenza di cui già impegnato* previsione di cassa a fondo pluriennale vincolato	28.770,00 0,00 41.475,43 0,00	0,00 0,00 0,00 0,00	0,00 0,00 12.705,43 0,00	28.770,00 0,00 28.770,00 0,00
<b>Totale 107</b>	<b>Interessi passivi</b>	previsione di competenza di cui già impegnato* previsione di cassa a fondo pluriennale vincolato	112.370,00 0,00 168.125,68 0,00	0,00 0,00 0,00 0,00	0,00 0,00 55.755,68 0,00	112.370,00 0,00 112.370,00 0,00
<b>Totale Titolo 1</b>	<b>Spese correnti</b>	previsione di competenza di cui già impegnato* previsione di cassa a fondo pluriennale vincolato	136.470,00 0,00 210.805,08 0,00	0,00 0,00 0,00 0,00	0,00 0,00 55.755,68 0,00	136.470,00 0,00 155.049,40 0,00
<b>Totale Programma 02</b>	<b>Attività culturali e interventi diversi nel settore culturale</b>	previsione di competenza di cui già impegnato* previsione di cassa a fondo pluriennale vincolato	136.470,00 0,00 210.805,08 0,00	0,00 0,00 0,00 0,00	0,00 0,00 55.755,68 0,00	136.470,00 0,00 155.049,40 0,00
<b>Totale MISSIONE 05</b>	<b>Tutela e valorizzazione dei beni e delle attività culturali</b>	previsione di competenza di cui già impegnato* previsione di cassa a fondo pluriennale vincolato	<b>136.470,00</b> <b>0,00</b> <b>210.805,08</b> <b>0,00</b>	<b>0,00</b> <b>0,00</b> <b>0,00</b> <b>0,00</b>	<b>0,00</b> <b>0,00</b> <b>55.755,68</b> <b>0,00</b>	<b>136.470,00</b> <b>0,00</b> <b>155.049,40</b> <b>0,00</b>

**SERVIZIO FINANZIARIO****SPESE PER MISSIONI, PROGRAMMI E MACROAGGREGATI PER CAPITOLI**

MISSIONE PROGRAMMA TITOLO MACROAGGREGATO CAPITOLO	DENOMINAZIONE		PREVISIONI INIZIALI ANNO 2019	VARIAZIONI		PREVISIONI DEFINITIVE ANNO 2019
				in aumento	in diminuzione	
<b>MISSIONE</b> 06	<b>Politiche giovanili, sport e tempo libero</b>					
0601 Programma 01	Sport e tempo libero					
Titolo 1	Spese correnti					
Macroaggregato 102	Imposte e tasse a carico dell'ente					
46809/0	IRAP SPORT	previsione di competenza di cui già impegnato*	5.800,00 0,00	0,00 0,00	0,00 0,00	5.800,00 0,00
		previsione di cassa a fondo pluriennale vincolato	7.901,27 0,00	0,00 0,00	0,00 0,00	7.901,27 0,00
46955/0	IRAP PISCINE COMUNALI	previsione di competenza di cui già impegnato*	0,00 0,00	0,00 0,00	0,00 0,00	0,00 0,00
		previsione di cassa a fondo pluriennale vincolato	0,00 0,00	0,00 0,00	0,00 0,00	0,00 0,00
46965/0	IRAP IMPIANTI SPORTIVI	previsione di competenza di cui già impegnato*	0,00 0,00	0,00 0,00	0,00 0,00	0,00 0,00
		previsione di cassa a fondo pluriennale vincolato	0,00 0,00	0,00 0,00	0,00 0,00	0,00 0,00
<b>Totale 102</b>	<b>Imposte e tasse a carico dell'ente</b>	previsione di competenza di cui già impegnato*	5.800,00 0,00	0,00 0,00	0,00 0,00	5.800,00 0,00
<b>Macroaggregato</b>		previsione di cassa a fondo pluriennale vincolato	7.901,27 0,00	0,00 0,00	0,00 0,00	7.901,27 0,00
Macroaggregato 107	Interessi passivi					
46950/0	INTERESSI PASSIVI SUI MUTUI PISCINE COMUNALI	previsione di competenza di cui già impegnato*	1.330,00 0,00	0,00 0,00	0,00 0,00	1.330,00 0,00
		previsione di cassa a fondo pluriennale vincolato	2.012,53 0,00	0,00 0,00	682,53 0,00	1.330,00 0,00
46960/0	INTERESSI SUI MUTUI IMPIANTI SPORTIVI	previsione di competenza di cui già impegnato*	0,00 0,00	0,00 0,00	0,00 0,00	0,00 0,00
		previsione di cassa a fondo pluriennale vincolato	0,00 0,00	0,00 0,00	0,00 0,00	0,00 0,00
46961/0	INTERESSI PASSIVI SUI MUTUI IMPIANTI SPORTIVI	previsione di competenza di cui già impegnato*	55.550,00 0,00	0,00 0,00	0,00 0,00	55.550,00 0,00
		previsione di cassa a fondo pluriennale vincolato	83.279,94 0,00	0,00 0,00	27.729,94 0,00	55.550,00 0,00
<b>Totale 107</b>	<b>Interessi passivi</b>	previsione di competenza di cui già impegnato*	56.880,00 0,00	0,00 0,00	0,00 0,00	56.880,00 0,00
<b>Macroaggregato</b>		previsione di cassa a fondo pluriennale vincolato	85.292,47 0,00	0,00 0,00	28.412,47 0,00	56.880,00 0,00
<b>Totale Titolo 1</b>	<b>Spese correnti</b>	previsione di competenza di cui già impegnato*	62.680,00 0,00	0,00 0,00	0,00 0,00	62.680,00 0,00
		previsione di cassa a fondo pluriennale vincolato	93.193,74 0,00	0,00 0,00	28.412,47 0,00	64.781,27 0,00
<b>Totale Programma 01</b>	<b>Sport e tempo libero</b>	previsione di competenza di cui già impegnato*	62.680,00 0,00	0,00 0,00	0,00 0,00	62.680,00 0,00
		previsione di cassa a fondo pluriennale vincolato	93.193,74 0,00	0,00 0,00	28.412,47 0,00	64.781,27 0,00
<b>Totale MISSIONE 06</b>	<b>Politiche giovanili, sport e tempo libero</b>		<b>62.680,00</b>	<b>0,00</b>	<b>0,00</b>	<b>62.680,00</b>
		di cui già impegnato*	0,00	0,00	0,00	0,00
		previsione di cassa	93.193,74	0,00	28.412,47	64.781,27
		a fondo pluriennale vincolato	0,00	0,00	0,00	0,00



## SERVIZIO FINANZIARIO

### SPESE PER MISSIONI, PROGRAMMI E MACROAGGREGATI PER CAPITOLI

MISSIONE PROGRAMMA TITOLO MACROAGGREGATO CAPITOLO	DENOMINAZIONE		PREVISIONI INIZIALI ANNO 2019	VARIAZIONI		PREVISIONI DEFINITIVE ANNO2019
				in aumento	in diminuzione	
<i>MISSIONE</i> 07	<i>Turismo</i>					
0701 Programma 01	Sviluppo e valorizzazione del turismo					
Titolo 1	Spese correnti					
Macroaggregato 102	Imposte e tasse a carico dell'ente					
49520/0	IRAP TURISMO	previsione di competenza di cui già impegnato*	9.400,00 0,00	0,00 0,00	0,00 0,00	9.400,00 0,00
		previsione di cassa a fondo pluriennale vincolato	19.759,26 0,00	0,00 0,00	0,00 0,00	19.759,26 0,00
49521/0	IRAP TURISMO PERSONALE EX PROVINCIA (FC 5005)	previsione di competenza di cui già impegnato*	14.100,00 0,00	0,00 0,00	0,00 0,00	14.100,00 0,00
		previsione di cassa a fondo pluriennale vincolato	20.141,44 0,00	0,00 0,00	0,00 0,00	20.141,44 0,00
<b>Totale 102</b>	<b>Imposte e tasse a carico dell'ente</b>	previsione di competenza di cui già impegnato*	23.500,00 0,00	0,00 0,00	0,00 0,00	23.500,00 0,00
<b>Macroaggregato</b>		previsione di cassa a fondo pluriennale vincolato	39.900,70 0,00	0,00 0,00	0,00 0,00	39.900,70 0,00
Macroaggregato 107	Interessi passivi					
49545/0	INTERESSI SUI MUTUI SERVIZI TURISTICI	previsione di competenza di cui già impegnato*	21.300,00 0,00	0,00 0,00	0,00 0,00	21.300,00 0,00
		previsione di cassa a fondo pluriennale vincolato	26.662,89 0,00	0,00 0,00	5.362,89 0,00	21.300,00 0,00
<b>Totale 107</b>	<b>Interessi passivi</b>	previsione di competenza di cui già impegnato*	21.300,00 0,00	0,00 0,00	0,00 0,00	21.300,00 0,00
<b>Macroaggregato</b>		previsione di cassa a fondo pluriennale vincolato	26.662,89 0,00	0,00 0,00	5.362,89 0,00	21.300,00 0,00
<b>Totale Titolo 1</b>	<b>Spese correnti</b>	previsione di competenza di cui già impegnato*	44.800,00 0,00	0,00 0,00	0,00 0,00	44.800,00 0,00
		previsione di cassa a fondo pluriennale vincolato	66.563,59 0,00	0,00 0,00	5.362,89 0,00	61.200,70 0,00
<b>Totale Programma 01</b>	<b>Sviluppo e valorizzazione del turismo</b>	previsione di competenza di cui già impegnato*	44.800,00 0,00	0,00 0,00	0,00 0,00	44.800,00 0,00
		previsione di cassa a fondo pluriennale vincolato	66.563,59 0,00	0,00 0,00	5.362,89 0,00	61.200,70 0,00
<b>Totale MISSIONE 07</b>	<b>Turismo</b>	previsione di competenza di cui già impegnato*	44.800,00 0,00	0,00 0,00	0,00 0,00	44.800,00 0,00
		previsione di cassa a fondo pluriennale vincolato	66.563,59 0,00	0,00 0,00	5.362,89 0,00	61.200,70 0,00



## SERVIZIO FINANZIARIO

### SPESE PER MISSIONI, PROGRAMMI E MACROAGGREGATI PER CAPITOLI

MISSIONE PROGRAMMA TITOLO MACROAGGREGATO CAPITOLO	DENOMINAZIONE		PREVISIONI INIZIALI ANNO 2019	VARIAZIONI		PREVISIONI DEFINITIVE ANNO 2019
				in aumento	in diminuzione	
<b>MISSIONE 08</b>	<b>Aspetto del territorio ed edilizia abitativa</b>					
<b>0801 Programma 01</b>	<b>Urbanistica e assetto del territorio</b>					
<b>TITOLO 1</b>	<b>Spese correnti</b>					
<b>Macroaggregato 102</b>	<b>Imposte e tasse a carico dell'ente</b>					
41420/0	IRAP GESTIONE DEL TERRITORIO	previsione di competenza <i>di cui già impegnato*</i> previsione di cassa <i>a fondo pluriennale vincolato</i>	92.000,00 0,00 112.541,53 0,00	0,00 0,00 0,00 0,00	0,00 0,00 0,00 0,00	92.000,00 0,00 112.541,53 0,00
<b>Totale 102 Macroaggregato</b>	<b>Imposte e tasse a carico dell'ente</b>	previsione di competenza <i>di cui già impegnato*</i> previsione di cassa <i>a fondo pluriennale vincolato</i>	92.000,00 0,00 112.541,53 0,00	0,00 0,00 0,00 0,00	0,00 0,00 0,00 0,00	92.000,00 0,00 112.541,53 0,00
<b>Macroaggregato 107</b>	<b>Interessi passivi</b>					
41900/0	INTERESSI MUTUI GESTIONE DEL TERRITORIO	previsione di competenza <i>di cui già impegnato*</i> previsione di cassa <i>a fondo pluriennale vincolato</i>	0,00 0,00 0,00 0,00	0,00 0,00 0,00 0,00	0,00 0,00 0,00 0,00	0,00 0,00 0,00 0,00
41901/0	INTERESSI MUTUI GESTIONE DEL TERRITORIO	previsione di competenza <i>di cui già impegnato*</i> previsione di cassa <i>a fondo pluriennale vincolato</i>	681.820,00 0,00 1.028.949,47 0,00	0,00 0,00 0,00 0,00	0,00 0,00 347.129,47 0,00	681.820,00 0,00 681.820,00 0,00
<b>Totale 107 Macroaggregato</b>	<b>Interessi passivi</b>	previsione di competenza <i>di cui già impegnato*</i> previsione di cassa <i>a fondo pluriennale vincolato</i>	681.820,00 0,00 1.028.949,47 0,00	0,00 0,00 0,00 0,00	0,00 0,00 347.129,47 0,00	681.820,00 0,00 681.820,00 0,00
<b>Totale Titolo 1</b>	<b>Spese correnti</b>	previsione di competenza <i>di cui già impegnato*</i> previsione di cassa <i>a fondo pluriennale vincolato</i>	773.820,00 0,00 1.141.491,00 0,00	0,00 0,00 0,00 0,00	0,00 0,00 347.129,47 0,00	773.820,00 0,00 794.361,53 0,00
<b>TITOLO 2</b>	<b>Spese in conto capitale</b>					
<b>Macroaggregato 203</b>	<b>Contributi agli investimenti</b>					
56400/3	TRASF.DI CAPITALI PER EDIFICI DI CULTO,CENTRI CIVICI SOCIALI ECC. (FC 13470 E.)	previsione di competenza <i>di cui già impegnato*</i> previsione di cassa <i>a fondo pluriennale vincolato</i>	142.500,00 0,00 215.202,32 0,00	0,00 0,00 0,00 0,00	0,00 0,00 0,00 0,00	142.500,00 0,00 215.202,32 0,00
56401/3	OPERE DI CULTO E SOCIALI-RESIDUI VINCOLATI	previsione di competenza <i>di cui già impegnato*</i> previsione di cassa <i>a fondo pluriennale vincolato</i>	0,00 0,00 817.527,61 0,00	0,00 0,00 404.929,86 0,00	0,00 0,00 0,00 0,00	0,00 0,00 1.222.457,47 0,00
<b>Totale 203 Macroaggregato</b>	<b>Contributi agli investimenti</b>	previsione di competenza <i>di cui già impegnato*</i> previsione di cassa <i>a fondo pluriennale vincolato</i>	142.500,00 0,00 1.032.729,93 0,00	0,00 0,00 404.929,86 0,00	0,00 0,00 0,00 0,00	142.500,00 0,00 1.437.659,79 0,00
<b>Totale Titolo 2</b>	<b>Spese in conto capitale</b>	previsione di competenza <i>di cui già impegnato*</i> previsione di cassa <i>a fondo pluriennale vincolato</i>	142.500,00 0,00 1.032.729,93 0,00	0,00 0,00 404.929,86 0,00	0,00 0,00 0,00 0,00	142.500,00 0,00 1.437.659,79 0,00
<b>Totale Programma 01</b>	<b>Urbanistica e assetto del territorio</b>	previsione di competenza <i>di cui già impegnato*</i> previsione di cassa <i>a fondo pluriennale vincolato</i>	916.320,00 0,00 2.174.220,93 0,00	0,00 0,00 404.929,86 0,00	0,00 0,00 347.129,47 0,00	916.320,00 0,00 2.232.021,32 0,00
<b>0802 Programma 02</b>	<b>Edilizia residenziale pubblica e locale e piani di edilizia economico-popolare</b>					
<b>TITOLO 1</b>	<b>Spese correnti</b>					
<b>Macroaggregato 107</b>	<b>Interessi passivi</b>					
41350/0	INTERESSI MUTUI EDILIZIA RESIDENZIALE PUBBLICA	previsione di competenza <i>di cui già impegnato*</i> previsione di cassa <i>a fondo pluriennale vincolato</i>	50.350,00 0,00 67.253,37 0,00	0,00 0,00 0,00 0,00	0,00 0,00 16.903,37 0,00	50.350,00 0,00 50.350,00 0,00



**SERVIZIO FINANZIARIO****SPESE PER MISSIONI, PROGRAMMI E MACROAGGREGATI PER CAPITOLI**

MISSIONE PROGRAMMA TITOLO MACROAGGREGATO CAPITOLO	DENOMINAZIONE		PREVISIONI INIZIALI ANNO 2019	VARIAZIONI		PREVISIONI DEFINITIVE ANNO 2019
				in aumento	in diminuzione	
<b>Totale 107</b> Macroaggregato	<b>Interessi passivi</b>	previsione di competenza	50.350,00	0,00	0,00	50.350,00
		<i>di cui già impegnato*</i>	0,00	0,00	0,00	0,00
		previsione di cassa	67.253,37	0,00	16.903,37	50.350,00
		<i>a fondo pluriennale vincolato</i>	0,00	0,00	0,00	0,00
<b>Totale Titolo 1</b>	<b>Spese correnti</b>	previsione di competenza	50.350,00	0,00	0,00	50.350,00
		<i>di cui già impegnato*</i>	0,00	0,00	0,00	0,00
		previsione di cassa	67.253,37	0,00	16.903,37	50.350,00
		<i>a fondo pluriennale vincolato</i>	0,00	0,00	0,00	0,00
<b>Totale Programma 02</b>	<b>Edilizia residenziale pubblica e locale e piani di edilizia economico-popolare</b>	previsione di competenza	50.350,00	0,00	0,00	50.350,00
		<i>di cui già impegnato*</i>	0,00	0,00	0,00	0,00
		previsione di cassa	67.253,37	0,00	16.903,37	50.350,00
		<i>a fondo pluriennale vincolato</i>	0,00	0,00	0,00	0,00
<b>Totale MISSIONE 08</b>	<b>Assetto del territorio ed edilizia abitativa</b>	previsione di competenza	966.670,00	0,00	0,00	966.670,00
		<i>di cui già impegnato*</i>	0,00	0,00	0,00	0,00
		previsione di cassa	2.241.474,30	404.929,86	364.032,84	2.282.371,32
		<i>a fondo pluriennale vincolato</i>	0,00	0,00	0,00	0,00



## SERVIZIO FINANZIARIO

### SPESE PER MISSIONI, PROGRAMMI E MACROAGGREGATI PER CAPITOLI

MISSIONE PROGRAMMA TITOLO MACROAGGREGATO CAPITOLO	DENOMINAZIONE		PREVISIONI INIZIALI ANNO 2019	VARIAZIONI		PREVISIONI DEFINITIVE ANNO 2019
				in aumento	in diminuzione	
<b>MISSIONE 09</b>	<b>Sviluppo sostenibile e tutela del territorio e dell'ambiente</b>					
<b>0902 Programma 02</b>	<b>Tutela, valorizzazione e recupero ambientale</b>					
<b>TITOLO 1</b>	<b>Spese correnti</b>					
<b>Macroaggregato 102</b>	<b>Imposte e tasse a carico dell'ente</b>					
46260/0	IRAP VERDE PUBBLICO E PARCHI	previsione di competenza	0,00	0,00	0,00	0,00
		di cui già impegnato*	0,00	0,00	0,00	0,00
		previsione di cassa	0,00	0,00	0,00	0,00
		a fondo pluriennale vincolato	0,00	0,00	0,00	0,00
<b>Totale 102 Macroaggregato</b>	<b>Imposte e tasse a carico dell'ente</b>	previsione di competenza	0,00	0,00	0,00	0,00
		di cui già impegnato*	0,00	0,00	0,00	0,00
		previsione di cassa	0,00	0,00	0,00	0,00
		a fondo pluriennale vincolato	0,00	0,00	0,00	0,00
<b>Macroaggregato 104</b>	<b>Trasferimenti correnti</b>					
41800/0	CONTRIBUTO ALL'ENTE PARCO DELLA MAREMMA	previsione di competenza	175.757,00	0,00	0,00	175.757,00
		di cui già impegnato*	0,00	0,00	0,00	0,00
		previsione di cassa	351.513,74	0,00	0,00	351.513,74
		a fondo pluriennale vincolato	0,00	0,00	0,00	0,00
<b>Totale 104 Macroaggregato</b>	<b>Trasferimenti correnti</b>	previsione di competenza	175.757,00	0,00	0,00	175.757,00
		di cui già impegnato*	0,00	0,00	0,00	0,00
		previsione di cassa	351.513,74	0,00	0,00	351.513,74
		a fondo pluriennale vincolato	0,00	0,00	0,00	0,00
<b>Macroaggregato 107</b>	<b>Interessi passivi</b>					
46580/0	INTERESSI PASSIVI SUI MUTUI VERDE PUBBLICO	previsione di competenza	0,00	0,00	0,00	0,00
		di cui già impegnato*	0,00	0,00	0,00	0,00
		previsione di cassa	0,00	0,00	0,00	0,00
		a fondo pluriennale vincolato	0,00	0,00	0,00	0,00
46581/0	INTERESSI PASSIVI SUI MUTUI VERDE PUBBLICO	previsione di competenza	79.305,00	0,00	0,00	79.305,00
		di cui già impegnato*	0,00	0,00	0,00	0,00
		previsione di cassa	120.144,16	0,00	40.839,16	79.305,00
		a fondo pluriennale vincolato	0,00	0,00	0,00	0,00
<b>Totale 107 Macroaggregato</b>	<b>Interessi passivi</b>	previsione di competenza	79.305,00	0,00	0,00	79.305,00
		di cui già impegnato*	0,00	0,00	0,00	0,00
		previsione di cassa	120.144,16	0,00	40.839,16	79.305,00
		a fondo pluriennale vincolato	0,00	0,00	0,00	0,00
<b>Totale Titolo 1</b>	<b>Spese correnti</b>	previsione di competenza	255.062,00	0,00	0,00	255.062,00
		di cui già impegnato*	0,00	0,00	0,00	0,00
		previsione di cassa	471.657,90	0,00	40.839,16	430.818,74
		a fondo pluriennale vincolato	0,00	0,00	0,00	0,00
<b>Totale Programma 02</b>	<b>Tutela, valorizzazione e recupero ambientale</b>	previsione di competenza	255.062,00	0,00	0,00	255.062,00
		di cui già impegnato*	0,00	0,00	0,00	0,00
		previsione di cassa	471.657,90	0,00	40.839,16	430.818,74
		a fondo pluriennale vincolato	0,00	0,00	0,00	0,00
<b>0903 Programma 03</b>	<b>Rifiuti</b>					
<b>TITOLO 1</b>	<b>Spese correnti</b>					
<b>Macroaggregato 102</b>	<b>Imposte e tasse a carico dell'ente</b>					
46261/0	IRAP AMBIENTE	previsione di competenza	30.100,00	0,00	0,00	30.100,00
		di cui già impegnato*	0,00	0,00	0,00	0,00
		previsione di cassa	37.931,06	0,00	0,00	37.931,06
		a fondo pluriennale vincolato	0,00	0,00	0,00	0,00
<b>Totale 102 Macroaggregato</b>	<b>Imposte e tasse a carico dell'ente</b>	previsione di competenza	30.100,00	0,00	0,00	30.100,00
		di cui già impegnato*	0,00	0,00	0,00	0,00
		previsione di cassa	37.931,06	0,00	0,00	37.931,06
		a fondo pluriennale vincolato	0,00	0,00	0,00	0,00
<b>Macroaggregato 107</b>	<b>Interessi passivi</b>					
45750/0	INTERESSI MUTUI SMALTIM RIFIUTI AUTOPARCO	previsione di competenza	38.330,00	0,00	0,00	38.330,00
		di cui già impegnato*	0,00	0,00	0,00	0,00
		previsione di cassa	43.479,65	0,00	5.149,65	38.330,00
		a fondo pluriennale vincolato	0,00	0,00	0,00	0,00



## SERVIZIO FINANZIARIO

### SPESE PER MISSIONI, PROGRAMMI E MACROAGGREGATI PER CAPITOLI

MISSIONE PROGRAMMA TITOLO MACROAGGREGATO CAPITOLO	DENOMINAZIONE		PREVISIONI INIZIALI ANNO 2019	VARIAZIONI		PREVISIONI DEFINITIVE ANNO2019
				in aumento	in diminuzione	
<b>Totale 107</b> <b>Macroaggregato</b>	<b>Interessi passivi</b>	previsione di competenza	38.330,00	0,00	0,00	38.330,00
		<i>di cui già impegnato*</i>	0,00	0,00	0,00	0,00
		previsione di cassa	43.479,65	0,00	5.149,65	38.330,00
		<i>a fondo pluriennale vincolato</i>	0,00	0,00	0,00	0,00
<b>Totale Titolo 1</b>	<b>Spese correnti</b>	previsione di competenza	68.430,00	0,00	0,00	68.430,00
		<i>di cui già impegnato*</i>	0,00	0,00	0,00	0,00
		previsione di cassa	81.410,71	0,00	5.149,65	76.261,06
		<i>a fondo pluriennale vincolato</i>	0,00	0,00	0,00	0,00
<b>Totale Programma 03</b>	<b>Rifiuti</b>	previsione di competenza	68.430,00	0,00	0,00	68.430,00
		<i>di cui già impegnato*</i>	0,00	0,00	0,00	0,00
		previsione di cassa	81.410,71	0,00	5.149,65	76.261,06
		<i>a fondo pluriennale vincolato</i>	0,00	0,00	0,00	0,00
<b>0904 Programma 04</b>	<b>Servizio idrico integrato</b>					
<b>Titolo 1</b>	<b>Spese correnti</b>					
<b>Macroaggregato 107</b>	<b>Interessi passivi</b>					
45350/0	INTERESSI PASSIVI SUI MUTUI SERVIZIO IDRICO INTEGRATO	previsione di competenza	0,00	0,00	0,00	0,00
		<i>di cui già impegnato*</i>	0,00	0,00	0,00	0,00
		previsione di cassa	0,00	0,00	0,00	0,00
		<i>a fondo pluriennale vincolato</i>	0,00	0,00	0,00	0,00
45351/0	INTERESSI PASSIVI SUI MUTUI SERVIZIO IDRICO INTEGRATO	previsione di competenza	182.015,00	0,00	0,00	182.015,00
		<i>di cui già impegnato*</i>	0,00	0,00	0,00	0,00
		previsione di cassa	267.010,67	0,00	84.995,67	182.015,00
		<i>a fondo pluriennale vincolato</i>	0,00	0,00	0,00	0,00
<b>Totale 107</b> <b>Macroaggregato</b>	<b>Interessi passivi</b>	previsione di competenza	182.015,00	0,00	0,00	182.015,00
		<i>di cui già impegnato*</i>	0,00	0,00	0,00	0,00
		previsione di cassa	267.010,67	0,00	84.995,67	182.015,00
		<i>a fondo pluriennale vincolato</i>	0,00	0,00	0,00	0,00
<b>Totale Titolo 1</b>	<b>Spese correnti</b>	previsione di competenza	182.015,00	0,00	0,00	182.015,00
		<i>di cui già impegnato*</i>	0,00	0,00	0,00	0,00
		previsione di cassa	267.010,67	0,00	84.995,67	182.015,00
		<i>a fondo pluriennale vincolato</i>	0,00	0,00	0,00	0,00
<b>Totale Programma 04</b>	<b>Servizio idrico integrato</b>	previsione di competenza	182.015,00	0,00	0,00	182.015,00
		<i>di cui già impegnato*</i>	0,00	0,00	0,00	0,00
		previsione di cassa	267.010,67	0,00	84.995,67	182.015,00
		<i>a fondo pluriennale vincolato</i>	0,00	0,00	0,00	0,00
<b>Totale MISSIONE 09</b>	<b>Sviluppo sostenibile e tutela del territorio e dell'ambiente</b>	previsione di competenza	505.507,00	0,00	0,00	505.507,00
		<i>di cui già impegnato*</i>	0,00	0,00	0,00	0,00
		previsione di cassa	820.079,28	0,00	130.984,48	689.094,80
		<i>a fondo pluriennale vincolato</i>	0,00	0,00	0,00	0,00



## SERVIZIO FINANZIARIO

### SPESE PER MISSIONI, PROGRAMMI E MACROAGGREGATI PER CAPITOLI

MISSIONE PROGRAMMA TITOLO MACROAGGREGATO CAPITOLO	DENOMINAZIONE		PREVISIONI INIZIALI ANNO 2019	VARIAZIONI		PREVISIONI DEFINITIVE ANNO 2019
				in aumento	in diminuzione	
<b>MISSIONE 10</b>	<b>Trasporti e diritto alla mobilità</b>					
<b>1002 Programma 02</b>	<b>Trasporto pubblico locale</b>					
<b>TITOLO 1</b>	<b>Spese correnti</b>					
<b>Macroaggregato 107</b>	<b>Interessi passivi</b>					
48850/0	INTERESSI PASSIVI SUI MUTUI TRASPORTO PUBBLICO	previsione di competenza	17.515,00	0,00	0,00	17.515,00
		di cui già impegnato*	0,00	0,00	0,00	0,00
		previsione di cassa	21.749,84	0,00	4.234,84	17.515,00
		a fondo pluriennale vincolato	0,00	0,00	0,00	0,00
<b>Totale 107</b>	<b>Interessi passivi</b>	previsione di competenza	17.515,00	0,00	0,00	17.515,00
<b>Macroaggregato</b>		di cui già impegnato*	0,00	0,00	0,00	0,00
		previsione di cassa	21.749,84	0,00	4.234,84	17.515,00
		a fondo pluriennale vincolato	0,00	0,00	0,00	0,00
<b>Totale Titolo 1</b>	<b>Spese correnti</b>	previsione di competenza	17.515,00	0,00	0,00	17.515,00
		di cui già impegnato*	0,00	0,00	0,00	0,00
		previsione di cassa	21.749,84	0,00	4.234,84	17.515,00
		a fondo pluriennale vincolato	0,00	0,00	0,00	0,00
<b>Totale Programma 02</b>	<b>Trasporto pubblico locale</b>	previsione di competenza	17.515,00	0,00	0,00	17.515,00
		di cui già impegnato*	0,00	0,00	0,00	0,00
		previsione di cassa	21.749,84	0,00	4.234,84	17.515,00
		a fondo pluriennale vincolato	0,00	0,00	0,00	0,00
<b>1005 Programma 05</b>	<b>Viabilità e infrastrutture stradali</b>					
<b>TITOLO 1</b>	<b>Spese correnti</b>					
<b>Macroaggregato 102</b>	<b>Imposte e tasse a carico dell'ente</b>					
48310/0	IRAP VIABILITA' E CIRCOLAZIONE STRADALE	previsione di competenza	0,00	0,00	0,00	0,00
		di cui già impegnato*	0,00	0,00	0,00	0,00
		previsione di cassa	0,00	0,00	0,00	0,00
		a fondo pluriennale vincolato	0,00	0,00	0,00	0,00
<b>Totale 102</b>	<b>Imposte e tasse a carico dell'ente</b>	previsione di competenza	0,00	0,00	0,00	0,00
<b>Macroaggregato</b>		di cui già impegnato*	0,00	0,00	0,00	0,00
		previsione di cassa	0,00	0,00	0,00	0,00
		a fondo pluriennale vincolato	0,00	0,00	0,00	0,00
<b>Macroaggregato 107</b>	<b>Interessi passivi</b>					
48650/0	INTERESSI PASSIVI SU MUTUI VIABILITA'	previsione di competenza	766.050,00	0,00	0,00	766.050,00
		di cui già impegnato*	0,00	0,00	0,00	0,00
		previsione di cassa	1.160.638,61	0,00	394.588,61	766.050,00
		a fondo pluriennale vincolato	0,00	0,00	0,00	0,00
48660/0	INTERESSI SUI MUTUI ILLUMINAZIONE PUBBLICA	previsione di competenza	98.810,00	0,00	0,00	98.810,00
		di cui già impegnato*	0,00	0,00	0,00	0,00
		previsione di cassa	149.990,42	0,00	51.180,42	98.810,00
		a fondo pluriennale vincolato	0,00	0,00	0,00	0,00
<b>Totale 107</b>	<b>Interessi passivi</b>	previsione di competenza	864.860,00	0,00	0,00	864.860,00
<b>Macroaggregato</b>		di cui già impegnato*	0,00	0,00	0,00	0,00
		previsione di cassa	1.310.629,03	0,00	445.769,03	864.860,00
		a fondo pluriennale vincolato	0,00	0,00	0,00	0,00
<b>Totale Titolo 1</b>	<b>Spese correnti</b>	previsione di competenza	864.860,00	0,00	0,00	864.860,00
		di cui già impegnato*	0,00	0,00	0,00	0,00
		previsione di cassa	1.310.629,03	0,00	445.769,03	864.860,00
		a fondo pluriennale vincolato	0,00	0,00	0,00	0,00
<b>Totale Programma 05</b>	<b>Viabilità e infrastrutture stradali</b>	previsione di competenza	864.860,00	0,00	0,00	864.860,00
		di cui già impegnato*	0,00	0,00	0,00	0,00
		previsione di cassa	1.310.629,03	0,00	445.769,03	864.860,00
		a fondo pluriennale vincolato	0,00	0,00	0,00	0,00
<b>Totale MISSIONE 10</b>	<b>Trasporti e diritto alla mobilità</b>	previsione di competenza	882.375,00	0,00	0,00	882.375,00
		di cui già impegnato*	0,00	0,00	0,00	0,00
		previsione di cassa	1.332.378,87	0,00	450.003,87	882.375,00
		a fondo pluriennale vincolato	0,00	0,00	0,00	0,00

**SERVIZIO FINANZIARIO****SPESE PER MISSIONI, PROGRAMMI E MACROAGGREGATI PER CAPITOLI**

MISSIONE PROGRAMMA TITOLO MACROAGGREGATO CAPITOLO	DENOMINAZIONE		PREVISIONI INIZIALI ANNO 2019	VARIAZIONI		PREVISIONI DEFINITIVE ANNO2019
				in aumento	in diminuzione	
<b>MISSIONE 11</b>	<b>Soccorso civile</b>					
1101 Programma 01	Sistema di protezione civile					
Titolo 1	Spese correnti					
Macroaggregato 102	Imposte e tasse a carico dell'ente					
41253/0	IRAP RETRIBUZIONI PERSONALE PROTEZIONE CIVILE E SICUREZZA	previsione di competenza	0,00	0,00	0,00	0,00
		di cui già impegnato*	0,00	0,00	0,00	0,00
		previsione di cassa	0,00	0,00	0,00	0,00
		a fondo pluriennale vincolato	0,00	0,00	0,00	0,00
<b>Totale 102</b>	<b>Imposte e tasse a carico dell'ente</b>	previsione di competenza	0,00	0,00	0,00	0,00
<b>Macroaggregato</b>		di cui già impegnato*	0,00	0,00	0,00	0,00
		previsione di cassa	0,00	0,00	0,00	0,00
		a fondo pluriennale vincolato	0,00	0,00	0,00	0,00
<b>Totale Titolo 1</b>	<b>Spese correnti</b>	previsione di competenza	0,00	0,00	0,00	0,00
		di cui già impegnato*	0,00	0,00	0,00	0,00
		previsione di cassa	0,00	0,00	0,00	0,00
		a fondo pluriennale vincolato	0,00	0,00	0,00	0,00
<b>Totale Programma 01</b>	<b>Sistema di protezione civile</b>	previsione di competenza	0,00	0,00	0,00	0,00
		di cui già impegnato*	0,00	0,00	0,00	0,00
		previsione di cassa	0,00	0,00	0,00	0,00
		a fondo pluriennale vincolato	0,00	0,00	0,00	0,00
<b>Totale MISSIONE 11</b>	<b>Soccorso civile</b>	previsione di competenza	0,00	0,00	0,00	0,00
		di cui già impegnato*	0,00	0,00	0,00	0,00
		previsione di cassa	0,00	0,00	0,00	0,00
		a fondo pluriennale vincolato	0,00	0,00	0,00	0,00



## SERVIZIO FINANZIARIO

### SPESE PER MISSIONI, PROGRAMMI E MACROAGGREGATI PER CAPITOLI

MISSIONE PROGRAMMA TITOLO MACROAGGREGATO CAPITOLO	DENOMINAZIONE		PREVISIONI INIZIALI ANNO 2019	VARIAZIONI		PREVISIONI DEFINITIVE ANNO 2019
				in aumento	in diminuzione	
<b>MISSIONE 12</b>	<b>Diritti sociali, politiche sociali e famiglia</b>					
<b>1203 Programma 03</b>	<b>Interventi per gli anziani</b>					
<b>TITOLO 1</b>	<b>Spese correnti</b>					
<b>Macroaggregato 103</b>	<b>Acquisto di beni e servizi</b>					
47524/0	SPESE PER CONTO DI COESO (FC 8924)	previsione di competenza di cui già impegnato* previsione di cassa a fondo pluriennale vincolato	20.000,00 0,00 20.000,00 0,00	0,00 0,00 0,00 0,00	0,00 0,00 0,00 0,00	20.000,00 0,00 20.000,00 0,00
<b>Totale 103 Macroaggregato</b>	<b>Acquisto di beni e servizi</b>	previsione di competenza di cui già impegnato* previsione di cassa a fondo pluriennale vincolato	20.000,00 0,00 20.000,00 0,00	0,00 0,00 0,00 0,00	0,00 0,00 0,00 0,00	20.000,00 0,00 20.000,00 0,00
<b>Macroaggregato 107</b>	<b>Interessi passivi</b>					
47900/0	INTERESSI PASSIVI SU MUTUI ASSISTENZA ANZIANI	previsione di competenza di cui già impegnato* previsione di cassa a fondo pluriennale vincolato	0,00 0,00 0,00 0,00	0,00 0,00 0,00 0,00	0,00 0,00 0,00 0,00	0,00 0,00 0,00 0,00
47901/0	INTERESSI PASSIVI MUTUI ASSISTENZA ANZIANI	previsione di competenza di cui già impegnato* previsione di cassa a fondo pluriennale vincolato	24.015,00 0,00 36.512,87 0,00	0,00 0,00 0,00 0,00	0,00 0,00 12.497,87 0,00	24.015,00 0,00 24.015,00 0,00
<b>Totale 107 Macroaggregato</b>	<b>Interessi passivi</b>	previsione di competenza di cui già impegnato* previsione di cassa a fondo pluriennale vincolato	24.015,00 0,00 36.512,87 0,00	0,00 0,00 0,00 0,00	0,00 0,00 12.497,87 0,00	24.015,00 0,00 24.015,00 0,00
<b>Totale Titolo 1</b>	<b>Spese correnti</b>	previsione di competenza di cui già impegnato* previsione di cassa a fondo pluriennale vincolato	44.015,00 0,00 56.512,87 0,00	0,00 0,00 0,00 0,00	0,00 0,00 12.497,87 0,00	44.015,00 0,00 44.015,00 0,00
<b>Totale Programma 03</b>	<b>Interventi per gli anziani</b>	previsione di competenza di cui già impegnato* previsione di cassa a fondo pluriennale vincolato	44.015,00 0,00 56.512,87 0,00	0,00 0,00 0,00 0,00	0,00 0,00 12.497,87 0,00	44.015,00 0,00 44.015,00 0,00
<b>1204 Programma 04</b>	<b>Interventi per soggetti a rischio di esclusione sociale</b>					
<b>TITOLO 1</b>	<b>Spese correnti</b>					
<b>Macroaggregato 102</b>	<b>Imposte e tasse a carico dell'ente</b>					
47030/0	IRAP SERVIZI SOCIALI	previsione di competenza di cui già impegnato* previsione di cassa a fondo pluriennale vincolato	19.400,00 0,00 23.430,77 0,00	0,00 0,00 0,00 0,00	0,00 0,00 0,00 0,00	19.400,00 0,00 23.430,77 0,00
47692/0	IRAP SOCIALE PERSONALE EX PROVINCIA (FC 5005)	previsione di competenza di cui già impegnato* previsione di cassa a fondo pluriennale vincolato	0,00 0,00 0,00 0,00	0,00 0,00 0,00 0,00	0,00 0,00 0,00 0,00	0,00 0,00 0,00 0,00
<b>Totale 102 Macroaggregato</b>	<b>Imposte e tasse a carico dell'ente</b>	previsione di competenza di cui già impegnato* previsione di cassa a fondo pluriennale vincolato	19.400,00 0,00 23.430,77 0,00	0,00 0,00 0,00 0,00	0,00 0,00 0,00 0,00	19.400,00 0,00 23.430,77 0,00
<b>Macroaggregato 107</b>	<b>Interessi passivi</b>					
45810/0	INTERESSI PASSIVI SUI MUTUI ASSISTENZA BENEFICIENZA PUBBLI	previsione di competenza di cui già impegnato* previsione di cassa a fondo pluriennale vincolato	5.910,00 0,00 5.910,00 0,00	0,00 0,00 0,00 0,00	0,00 0,00 0,00 0,00	5.910,00 0,00 5.910,00 0,00
<b>Totale 107 Macroaggregato</b>	<b>Interessi passivi</b>	previsione di competenza di cui già impegnato* previsione di cassa a fondo pluriennale vincolato	5.910,00 0,00 5.910,00 0,00	0,00 0,00 0,00 0,00	0,00 0,00 0,00 0,00	5.910,00 0,00 5.910,00 0,00



## SERVIZIO FINANZIARIO

### SPESE PER MISSIONI, PROGRAMMI E MACROAGGREGATI PER CAPITOLI

MISSIONE PROGRAMMA TITOLO MACROAGGREGATO CAPITOLO	DENOMINAZIONE		PREVISIONI INIZIALI ANNO 2019	VARIAZIONI		PREVISIONI DEFINITIVE ANNO 2019
				in aumento	in diminuzione	
<b>Totale Titolo 1</b>	<b>Spese correnti</b>	previsione di competenza	25.310,00	0,00	0,00	25.310,00
		<i>di cui già impegnato*</i>	0,00	0,00	0,00	0,00
		previsione di cassa	29.340,77	0,00	0,00	29.340,77
		<i>a fondo pluriennale vincolato</i>	0,00	0,00	0,00	0,00
<b>Totale Programma 04</b>	<b>Interventi per soggetti a rischio di esclusione sociale</b>	previsione di competenza	25.310,00	0,00	0,00	25.310,00
		<i>di cui già impegnato*</i>	0,00	0,00	0,00	0,00
		previsione di cassa	29.340,77	0,00	0,00	29.340,77
		<i>a fondo pluriennale vincolato</i>	0,00	0,00	0,00	0,00
<b>1209 Programma 09</b>	<b>Servizio necroscopico e cimiteriale</b>					
<b>Titolo 1</b>	<b>Spese correnti</b>					
<b>Macroaggregato 107</b>	<b>Interessi passivi</b>					
44750/0	INTERESSI PASSIVI MUTUI NECROSCOPICO	previsione di competenza	21.500,00	0,00	0,00	21.500,00
		<i>di cui già impegnato*</i>	0,00	0,00	0,00	0,00
		previsione di cassa	32.600,51	0,00	11.100,51	21.500,00
		<i>a fondo pluriennale vincolato</i>	0,00	0,00	0,00	0,00
<b>Totale 107</b>	<b>Interessi passivi</b>	previsione di competenza	21.500,00	0,00	0,00	21.500,00
<b>Macroaggregato</b>		<i>di cui già impegnato*</i>	0,00	0,00	0,00	0,00
		previsione di cassa	32.600,51	0,00	11.100,51	21.500,00
		<i>a fondo pluriennale vincolato</i>	0,00	0,00	0,00	0,00
<b>Totale Titolo 1</b>	<b>Spese correnti</b>	previsione di competenza	21.500,00	0,00	0,00	21.500,00
		<i>di cui già impegnato*</i>	0,00	0,00	0,00	0,00
		previsione di cassa	32.600,51	0,00	11.100,51	21.500,00
		<i>a fondo pluriennale vincolato</i>	0,00	0,00	0,00	0,00
<b>Titolo 2</b>	<b>Spese in conto capitale</b>					
<b>Macroaggregato 202</b>	<b>Investimenti fissi lordi e acquisto di terreni</b>					
58431/0	COSTRUZIONE LOCULI CIMITERIALI (FC 9170)	previsione di competenza	500.000,00	0,00	0,00	500.000,00
		<i>di cui già impegnato*</i>	0,00	0,00	0,00	0,00
		previsione di cassa	877.916,60	0,00	229.447,70	648.468,90
		<i>a fondo pluriennale vincolato</i>	0,00	0,00	0,00	0,00
<b>Totale 202</b>	<b>Investimenti fissi lordi e acquisto di terreni</b>	previsione di competenza	500.000,00	0,00	0,00	500.000,00
<b>Macroaggregato</b>		<i>di cui già impegnato*</i>	0,00	0,00	0,00	0,00
		previsione di cassa	877.916,60	0,00	229.447,70	648.468,90
		<i>a fondo pluriennale vincolato</i>	0,00	0,00	0,00	0,00
<b>Totale Titolo 2</b>	<b>Spese in conto capitale</b>	previsione di competenza	500.000,00	0,00	0,00	500.000,00
		<i>di cui già impegnato*</i>	0,00	0,00	0,00	0,00
		previsione di cassa	877.916,60	0,00	229.447,70	648.468,90
		<i>a fondo pluriennale vincolato</i>	0,00	0,00	0,00	0,00
<b>Totale Programma 09</b>	<b>Servizio necroscopico e cimiteriale</b>	previsione di competenza	521.500,00	0,00	0,00	521.500,00
		<i>di cui già impegnato*</i>	0,00	0,00	0,00	0,00
		previsione di cassa	910.517,11	0,00	240.548,21	669.968,90
		<i>a fondo pluriennale vincolato</i>	0,00	0,00	0,00	0,00
<b>Totale MISSIONE 12</b>	<b>Diritti sociali, politiche sociali e famiglia</b>	previsione di competenza	590.825,00	0,00	0,00	590.825,00
		<i>di cui già impegnato*</i>	0,00	0,00	0,00	0,00
		previsione di cassa	996.370,75	0,00	253.046,08	743.324,67
		<i>a fondo pluriennale vincolato</i>	0,00	0,00	0,00	0,00

**SERVIZIO FINANZIARIO****SPESE PER MISSIONI, PROGRAMMI E MACROAGGREGATI PER CAPITOLI**

MISSIONE PROGRAMMA TITOLO MACROAGGREGATO CAPITOLO	DENOMINAZIONE		PREVISIONI INIZIALI ANNO 2019	VARIAZIONI		PREVISIONI DEFINITIVE ANNO 2019
				in aumento	in diminuzione	
<b>MISSIONE 14</b>	<b>Sviluppo economico e competitività</b>					
<b>1401 Programma 01</b>	<b>Industria, e PMI e Artigianato</b>					
<b>Titolo 1</b>	<b>Spese correnti</b>					
<b>Macroaggregato 107</b>	<b>Interessi passivi</b>					
50500/0	INTERESSI PASSIVI SU MUTUI ARTIGIANATO	previsione di competenza	0,00	0,00	0,00	0,00
		di cui già impegnato*	0,00	0,00	0,00	0,00
		previsione di cassa	0,00	0,00	0,00	0,00
		a fondo pluriennale vincolato	0,00	0,00	0,00	0,00
<b>Totale 107</b>	<b>Interessi passivi</b>	previsione di competenza	0,00	0,00	0,00	0,00
<b>Macroaggregato</b>		di cui già impegnato*	0,00	0,00	0,00	0,00
		previsione di cassa	0,00	0,00	0,00	0,00
		a fondo pluriennale vincolato	0,00	0,00	0,00	0,00
<b>Totale Titolo 1</b>	<b>Spese correnti</b>	previsione di competenza	0,00	0,00	0,00	0,00
		di cui già impegnato*	0,00	0,00	0,00	0,00
		previsione di cassa	0,00	0,00	0,00	0,00
		a fondo pluriennale vincolato	0,00	0,00	0,00	0,00
<b>Totale Programma 01</b>	<b>Industria, e PMI e Artigianato</b>	previsione di competenza	0,00	0,00	0,00	0,00
		di cui già impegnato*	0,00	0,00	0,00	0,00
		previsione di cassa	0,00	0,00	0,00	0,00
		a fondo pluriennale vincolato	0,00	0,00	0,00	0,00
<b>1402 Programma 02</b>	<b>Commercio - reti distributive - tutela dei consumatori</b>					
<b>Titolo 1</b>	<b>Spese correnti</b>					
<b>Macroaggregato 102</b>	<b>Imposte e tasse a carico dell'ente</b>					
49825/0	IRAP ATTIVITA' PRODUTTIVE	previsione di competenza	37.900,00	0,00	0,00	37.900,00
		di cui già impegnato*	0,00	0,00	0,00	0,00
		previsione di cassa	44.599,10	0,00	0,00	44.599,10
		a fondo pluriennale vincolato	0,00	0,00	0,00	0,00
<b>Totale 102</b>	<b>Imposte e tasse a carico dell'ente</b>	previsione di competenza	37.900,00	0,00	0,00	37.900,00
<b>Macroaggregato</b>		di cui già impegnato*	0,00	0,00	0,00	0,00
		previsione di cassa	44.599,10	0,00	0,00	44.599,10
		a fondo pluriennale vincolato	0,00	0,00	0,00	0,00
<b>Macroaggregato 107</b>	<b>Interessi passivi</b>					
48950/0	INTERESSI PASSIVI SUI MUTUI MERCATI	previsione di competenza	8.680,00	0,00	0,00	8.680,00
		di cui già impegnato*	0,00	0,00	0,00	0,00
		previsione di cassa	13.148,19	0,00	4.468,19	8.680,00
		a fondo pluriennale vincolato	0,00	0,00	0,00	0,00
50400/0	INTERESSI SUI MUTUI SERVIZI ALLE ATTIVITA' PRODUTTIVE	previsione di competenza	11.350,00	0,00	0,00	11.350,00
		di cui già impegnato*	0,00	0,00	0,00	0,00
		previsione di cassa	17.630,54	0,00	6.280,54	11.350,00
		a fondo pluriennale vincolato	0,00	0,00	0,00	0,00
<b>Totale 107</b>	<b>Interessi passivi</b>	previsione di competenza	20.030,00	0,00	0,00	20.030,00
<b>Macroaggregato</b>		di cui già impegnato*	0,00	0,00	0,00	0,00
		previsione di cassa	30.778,73	0,00	10.748,73	20.030,00
		a fondo pluriennale vincolato	0,00	0,00	0,00	0,00
<b>Totale Titolo 1</b>	<b>Spese correnti</b>	previsione di competenza	57.930,00	0,00	0,00	57.930,00
		di cui già impegnato*	0,00	0,00	0,00	0,00
		previsione di cassa	75.377,83	0,00	10.748,73	64.629,10
		a fondo pluriennale vincolato	0,00	0,00	0,00	0,00
<b>Totale Programma 02</b>	<b>Commercio - reti distributive - tutela dei consumatori</b>	previsione di competenza	57.930,00	0,00	0,00	57.930,00
		di cui già impegnato*	0,00	0,00	0,00	0,00
		previsione di cassa	75.377,83	0,00	10.748,73	64.629,10
		a fondo pluriennale vincolato	0,00	0,00	0,00	0,00
<b>1404 Programma 04</b>	<b>Reti e altri servizi di pubblica utilità</b>					
<b>Titolo 1</b>	<b>Spese correnti</b>					
<b>Macroaggregato 102</b>	<b>Imposte e tasse a carico dell'ente</b>					
50220/0	IRAP DEL S.U.A.P.	previsione di competenza	0,00	0,00	0,00	0,00
		di cui già impegnato*	0,00	0,00	0,00	0,00
		previsione di cassa	0,00	0,00	0,00	0,00
		a fondo pluriennale vincolato	0,00	0,00	0,00	0,00



**SERVIZIO FINANZIARIO****SPESE PER MISSIONI, PROGRAMMI E MACROAGGREGATI PER CAPITOLI**

MISSIONE PROGRAMMA TITOLO MACROAGGREGATO CAPITOLO	DENOMINAZIONE		PREVISIONI INIZIALI ANNO 2019	VARIAZIONI		PREVISIONI DEFINITIVE ANNO 2019
				in aumento	in diminuzione	
<b>Totale 102</b>	<b>Imposte e tasse a carico dell'ente</b>	previsione di competenza	0,00	0,00	0,00	0,00
<b>Macroaggregato</b>		<i>di cui già impegnato*</i>	<i>0,00</i>	<i>0,00</i>	<i>0,00</i>	<i>0,00</i>
		previsione di cassa	0,00	0,00	0,00	0,00
		<i>a fondo pluriennale vincolato</i>	<i>0,00</i>	<i>0,00</i>	<i>0,00</i>	<i>0,00</i>
<b>Totale Titolo 1</b>	<b>Spese correnti</b>	previsione di competenza	0,00	0,00	0,00	0,00
		<i>di cui già impegnato*</i>	<i>0,00</i>	<i>0,00</i>	<i>0,00</i>	<i>0,00</i>
		previsione di cassa	0,00	0,00	0,00	0,00
		<i>a fondo pluriennale vincolato</i>	<i>0,00</i>	<i>0,00</i>	<i>0,00</i>	<i>0,00</i>
<b>Totale Programma 04</b>	<b>Reti e altri servizi di pubblica utilità</b>	previsione di competenza	0,00	0,00	0,00	0,00
		<i>di cui già impegnato*</i>	<i>0,00</i>	<i>0,00</i>	<i>0,00</i>	<i>0,00</i>
		previsione di cassa	0,00	0,00	0,00	0,00
		<i>a fondo pluriennale vincolato</i>	<i>0,00</i>	<i>0,00</i>	<i>0,00</i>	<i>0,00</i>
<b>Totale MISSIONE 14</b>	<b>Sviluppo economico e competitività</b>	<b>previsione di competenza</b>	<b>57.930,00</b>	<b>0,00</b>	<b>0,00</b>	<b>57.930,00</b>
		<b><i>di cui già impegnato*</i></b>	<b><i>0,00</i></b>	<b><i>0,00</i></b>	<b><i>0,00</i></b>	<b><i>0,00</i></b>
		<b>previsione di cassa</b>	<b>75.377,83</b>	<b>0,00</b>	<b>10.748,73</b>	<b>64.629,10</b>
		<b><i>a fondo pluriennale vincolato</i></b>	<b><i>0,00</i></b>	<b><i>0,00</i></b>	<b><i>0,00</i></b>	<b><i>0,00</i></b>

**SERVIZIO FINANZIARIO****SPESE PER MISSIONI, PROGRAMMI E MACROAGGREGATI PER CAPITOLI**

MISSIONE PROGRAMMA TITOLO MACROAGGREGATO CAPITOLO	DENOMINAZIONE		PREVISIONI INIZIALI ANNO 2019	VARIAZIONI		PREVISIONI DEFINITIVE ANNO 2019
				in aumento	in diminuzione	
<b>MISSIONE 16</b>	<b>Agricoltura, politiche agroalimentari e pesca</b>					
1601 Programma 01	Sviluppo del settore agricolo e del sistema agroalimentare					
Titolo 1	Spese correnti					
Macroaggregato 102	Imposte e tasse a carico dell'ente					
50015/0	IRAP AGRICOLTURA	previsione di competenza	0,00	0,00	0,00	0,00
		di cui già impegnato*	0,00	0,00	0,00	0,00
		previsione di cassa	0,00	0,00	0,00	0,00
		a fondo pluriennale vincolato	0,00	0,00	0,00	0,00
<b>Totale 102</b>	<b>Imposte e tasse a carico dell'ente</b>	previsione di competenza	0,00	0,00	0,00	0,00
<b>Macroaggregato</b>		di cui già impegnato*	0,00	0,00	0,00	0,00
		previsione di cassa	0,00	0,00	0,00	0,00
		a fondo pluriennale vincolato	0,00	0,00	0,00	0,00
<b>Totale Titolo 1</b>	<b>Spese correnti</b>	previsione di competenza	0,00	0,00	0,00	0,00
		di cui già impegnato*	0,00	0,00	0,00	0,00
		previsione di cassa	0,00	0,00	0,00	0,00
		a fondo pluriennale vincolato	0,00	0,00	0,00	0,00
<b>Totale Programma 01</b>	<b>Sviluppo del settore agricolo e del sistema agroalimentare</b>	previsione di competenza	0,00	0,00	0,00	0,00
		di cui già impegnato*	0,00	0,00	0,00	0,00
		previsione di cassa	0,00	0,00	0,00	0,00
		a fondo pluriennale vincolato	0,00	0,00	0,00	0,00
<b>Totale MISSIONE 16</b>	<b>Agricoltura, politiche agroalimentari e pesca</b>	previsione di competenza	0,00	0,00	0,00	0,00
		di cui già impegnato*	0,00	0,00	0,00	0,00
		previsione di cassa	0,00	0,00	0,00	0,00
		a fondo pluriennale vincolato	0,00	0,00	0,00	0,00

**SERVIZIO FINANZIARIO****SPESE PER MISSIONI, PROGRAMMI E MACROAGGREGATI PER CAPITOLI**

MISSIONE PROGRAMMA TITOLO MACROAGGREGATO CAPITOLO	DENOMINAZIONE		PREVISIONI INIZIALI ANNO 2019	VARIAZIONI		PREVISIONI DEFINITIVE ANNO 2019
				in aumento	in diminuzione	
<i>MISSIONE 17</i>	<i>Energia e diversificazione delle fonti energetiche</i>					
1701 Programma 01	Fonti energetiche					
Titolo 1	Spese correnti					
Macroaggregato 107	Interessi passivi					
50350/0	INTERESSI PASSIVI SU MUTUI DISTRIBUZIONE GAS	previsione di competenza	82.125,00	0,00	0,00	82.125,00
		di cui già impegnato*	0,00	0,00	0,00	0,00
		previsione di cassa	125.329,33	0,00	43.204,33	82.125,00
		a fondo pluriennale vincolato	0,00	0,00	0,00	0,00
<b>Totale 107</b>	<b>Interessi passivi</b>	previsione di competenza	82.125,00	0,00	0,00	82.125,00
<b>Macroaggregato</b>		di cui già impegnato*	0,00	0,00	0,00	0,00
		previsione di cassa	125.329,33	0,00	43.204,33	82.125,00
		a fondo pluriennale vincolato	0,00	0,00	0,00	0,00
<b>Totale Titolo 1</b>	<b>Spese correnti</b>	previsione di competenza	82.125,00	0,00	0,00	82.125,00
		di cui già impegnato*	0,00	0,00	0,00	0,00
		previsione di cassa	125.329,33	0,00	43.204,33	82.125,00
		a fondo pluriennale vincolato	0,00	0,00	0,00	0,00
<b>Totale Programma 01</b>	<b>Fonti energetiche</b>	previsione di competenza	82.125,00	0,00	0,00	82.125,00
		di cui già impegnato*	0,00	0,00	0,00	0,00
		previsione di cassa	125.329,33	0,00	43.204,33	82.125,00
		a fondo pluriennale vincolato	0,00	0,00	0,00	0,00
<b>Totale MISSIONE 17</b>	<b>Energia e diversificazione delle fonti energetiche</b>	previsione di competenza	82.125,00	0,00	0,00	82.125,00
		di cui già impegnato*	0,00	0,00	0,00	0,00
		previsione di cassa	125.329,33	0,00	43.204,33	82.125,00
		a fondo pluriennale vincolato	0,00	0,00	0,00	0,00

**SERVIZIO FINANZIARIO****SPESE PER MISSIONI, PROGRAMMI E MACROAGGREGATI PER CAPITOLI**

MISSIONE PROGRAMMA TITOLO MACROAGGREGATO CAPITOLO	DENOMINAZIONE		PREVISIONI INIZIALI ANNO 2019	VARIAZIONI		PREVISIONI DEFINITIVE ANNO 2019
				in aumento	in diminuzione	
<b>MISSIONE 18</b>	<b>Relazioni con le altre autonomie territoriali e locali</b>					
<b>1801 Programma 01</b>	<b>Relazioni finanziarie con le altre autonomie territoriali</b>					
<b>TITOLO 1</b>	<b>Spese correnti</b>					
<b>Macroaggregato 104</b>	<b>Trasferimenti correnti</b>					
51310/0	QUOTA ALIMENTAZIONE FONDO SOLIDARIETA' COMUNALE	previsione di competenza	0,00	0,00	0,00	0,00
		di cui già impegnato*	0,00	0,00	0,00	0,00
		previsione di cassa	0,00	0,00	0,00	0,00
		a fondo pluriennale vincolato	0,00	0,00	0,00	0,00
<b>Totale 104</b>	<b>Trasferimenti correnti</b>	previsione di competenza	0,00	0,00	0,00	0,00
<b>Macroaggregato</b>		di cui già impegnato*	0,00	0,00	0,00	0,00
		previsione di cassa	0,00	0,00	0,00	0,00
		a fondo pluriennale vincolato	0,00	0,00	0,00	0,00
<b>Totale Titolo 1</b>	<b>Spese correnti</b>	previsione di competenza	0,00	0,00	0,00	0,00
		di cui già impegnato*	0,00	0,00	0,00	0,00
		previsione di cassa	0,00	0,00	0,00	0,00
		a fondo pluriennale vincolato	0,00	0,00	0,00	0,00
<b>Totale Programma 01</b>	<b>Relazioni finanziarie con le altre autonomie territoriali</b>	previsione di competenza	0,00	0,00	0,00	0,00
		di cui già impegnato*	0,00	0,00	0,00	0,00
		previsione di cassa	0,00	0,00	0,00	0,00
		a fondo pluriennale vincolato	0,00	0,00	0,00	0,00
<b>Totale MISSIONE 18</b>	<b>Relazioni con le altre autonomie territoriali e locali</b>		<b>0,00</b>	<b>0,00</b>	<b>0,00</b>	<b>0,00</b>
		di cui già impegnato*	0,00	0,00	0,00	0,00
		previsione di cassa	0,00	0,00	0,00	0,00
		a fondo pluriennale vincolato	0,00	0,00	0,00	0,00



## SERVIZIO FINANZIARIO

### SPESE PER MISSIONI, PROGRAMMI E MACROAGGREGATI PER CAPITOLI

MISSIONE PROGRAMMA TITOLO MACROAGGREGATO CAPITOLO	DENOMINAZIONE		PREVISIONI INIZIALI ANNO 2019	VARIAZIONI		PREVISIONI DEFINITIVE ANNO 2019
				in aumento	in diminuzione	
<b>MISSIONE 20</b>	<b>Fondi e accantonamenti</b>					
<b>2001 Programma 01</b>	<b>Fondo di riserva</b>					
<b>Titolo 1</b>	<b>Spese correnti</b>					
<b>Macroaggregato 110</b>	<b>Altre spese correnti</b>					
50850/0	FONDO DI RISERVA	previsione di competenza	438.453,24	37.665,00	0,00	476.118,24
		di cui già impegnato*	0,00	0,00	0,00	0,00
		previsione di cassa	438.453,24	37.665,00	0,00	476.118,24
		a fondo pluriennale vincolato	0,00	0,00	0,00	0,00
50851/0	FONDO PERDITE DA ENTI PARTECIPATI	previsione di competenza	0,00	0,00	0,00	0,00
		di cui già impegnato*	0,00	0,00	0,00	0,00
		previsione di cassa	0,00	0,00	0,00	0,00
		a fondo pluriennale vincolato	0,00	0,00	0,00	0,00
50852/0	FONDO RISCHI SPESE LEGALI	previsione di competenza	0,00	0,00	0,00	0,00
		di cui già impegnato*	0,00	0,00	0,00	0,00
		previsione di cassa	0,00	0,00	0,00	0,00
		a fondo pluriennale vincolato	0,00	0,00	0,00	0,00
50854/0	FONDO DI RISERVA DI CASSA	previsione di competenza	0,00	0,00	0,00	0,00
		di cui già impegnato*	0,00	0,00	0,00	0,00
		previsione di cassa	0,00	0,00	0,00	0,00
		a fondo pluriennale vincolato	0,00	0,00	0,00	0,00
<b>Totale 110 Macroaggregato</b>	<b>Altre spese correnti</b>	previsione di competenza	438.453,24	37.665,00	0,00	476.118,24
		di cui già impegnato*	0,00	0,00	0,00	0,00
		previsione di cassa	438.453,24	37.665,00	0,00	476.118,24
		a fondo pluriennale vincolato	0,00	0,00	0,00	0,00
<b>Totale Titolo 1</b>	<b>Spese correnti</b>	previsione di competenza	438.453,24	37.665,00	0,00	476.118,24
		di cui già impegnato*	0,00	0,00	0,00	0,00
		previsione di cassa	438.453,24	37.665,00	0,00	476.118,24
		a fondo pluriennale vincolato	0,00	0,00	0,00	0,00
<b>Totale Programma 01</b>	<b>Fondo di riserva</b>	previsione di competenza	438.453,24	37.665,00	0,00	476.118,24
		di cui già impegnato*	0,00	0,00	0,00	0,00
		previsione di cassa	438.453,24	37.665,00	0,00	476.118,24
		a fondo pluriennale vincolato	0,00	0,00	0,00	0,00
<b>2002 Programma 02</b>	<b>Fondo crediti di dubbia esigibilità</b>					
<b>Titolo 1</b>	<b>Spese correnti</b>					
<b>Macroaggregato 110</b>	<b>Altre spese correnti</b>					
50840/0	FONDO SVALUTAZIONE CREDITI	previsione di competenza	0,00	0,00	0,00	0,00
		di cui già impegnato*	0,00	0,00	0,00	0,00
		previsione di cassa	0,00	0,00	0,00	0,00
		a fondo pluriennale vincolato	0,00	0,00	0,00	0,00
50841/0	FONDO CREDITI DI DUBBIA ESIGIBILITA'	previsione di competenza	5.445.065,00	613.000,00	0,00	6.058.065,00
		di cui già impegnato*	0,00	0,00	0,00	0,00
		previsione di cassa	0,00	0,00	0,00	0,00
		a fondo pluriennale vincolato	0,00	0,00	0,00	0,00
<b>Totale 110 Macroaggregato</b>	<b>Altre spese correnti</b>	previsione di competenza	5.445.065,00	613.000,00	0,00	6.058.065,00
		di cui già impegnato*	0,00	0,00	0,00	0,00
		previsione di cassa	0,00	0,00	0,00	0,00
		a fondo pluriennale vincolato	0,00	0,00	0,00	0,00
<b>Totale Titolo 1</b>	<b>Spese correnti</b>	previsione di competenza	5.445.065,00	613.000,00	0,00	6.058.065,00
		di cui già impegnato*	0,00	0,00	0,00	0,00
		previsione di cassa	0,00	0,00	0,00	0,00
		a fondo pluriennale vincolato	0,00	0,00	0,00	0,00
<b>Totale Programma 02</b>	<b>Fondo crediti di dubbia esigibilità</b>	previsione di competenza	5.445.065,00	613.000,00	0,00	6.058.065,00
		di cui già impegnato*	0,00	0,00	0,00	0,00
		previsione di cassa	0,00	0,00	0,00	0,00
		a fondo pluriennale vincolato	0,00	0,00	0,00	0,00
<b>2003 Programma 03</b>	<b>Altri fondi</b>					
<b>Titolo 1</b>	<b>Spese correnti</b>					

**SERVIZIO FINANZIARIO****SPESE PER MISSIONI, PROGRAMMI E MACROAGGREGATI PER CAPITOLI**

MISSIONE PROGRAMMA TITOLO MACROAGGREGATO CAPITOLO	DENOMINAZIONE		PREVISIONI INIZIALI ANNO 2019	VARIAZIONI		PREVISIONI DEFINITIVE ANNO 2019
				in aumento	in diminuzione	
Macroaggregato 110	Altre spese correnti					
50853/0	FONDO PASSIVITA' LATENTI	previsione di competenza	0,00	0,00	0,00	0,00
		<i>di cui già impegnato*</i>	0,00	0,00	0,00	0,00
		previsione di cassa	0,00	0,00	0,00	0,00
		<i>a fondo pluriennale vincolato</i>	0,00	0,00	0,00	0,00
	<b>Totale 110</b>	previsione di competenza	0,00	0,00	0,00	0,00
<b>Macroaggregato</b>	Altre spese correnti	<i>di cui già impegnato*</i>	0,00	0,00	0,00	0,00
		previsione di cassa	0,00	0,00	0,00	0,00
		<i>a fondo pluriennale vincolato</i>	0,00	0,00	0,00	0,00
	<b>Totale Titolo 1</b>	previsione di competenza	0,00	0,00	0,00	0,00
	Spese correnti	<i>di cui già impegnato*</i>	0,00	0,00	0,00	0,00
		previsione di cassa	0,00	0,00	0,00	0,00
		<i>a fondo pluriennale vincolato</i>	0,00	0,00	0,00	0,00
<b>Totale Programma 03</b>	Altri fondi	previsione di competenza	0,00	0,00	0,00	0,00
		<i>di cui già impegnato*</i>	0,00	0,00	0,00	0,00
		previsione di cassa	0,00	0,00	0,00	0,00
		<i>a fondo pluriennale vincolato</i>	0,00	0,00	0,00	0,00
<b>Totale MISSIONE 20</b>	<b>Fondi e accantonamenti</b>	previsione di competenza	5.883.518,24	650.665,00	0,00	6.534.183,24
		<i>di cui già impegnato*</i>	0,00	0,00	0,00	0,00
		previsione di cassa	438.453,24	37.665,00	0,00	476.118,24
		<i>a fondo pluriennale vincolato</i>	0,00	0,00	0,00	0,00

**SERVIZIO FINANZIARIO****SPESE PER MISSIONI, PROGRAMMI E MACROAGGREGATI PER CAPITOLI**

MISSIONE PROGRAMMA TITOLO MACROAGGREGATO CAPITOLO	DENOMINAZIONE		PREVISIONI INIZIALI ANNO 2019	VARIAZIONI		PREVISIONI DEFINITIVE ANNO 2019
				in aumento	in diminuzione	
<i>MISSIONE 50</i>	<i>Debito pubblico</i>					
<b>5002 Programma 02</b>	<b>Quota capitale ammortamento mutui e prestiti obbligazionari</b>					
<b>TITOLO 4</b>	<b>Rimborso Prestiti</b>					
<b>Macroaggregato 403</b>	<b>Rimborso mutui e altri finanziamenti a medio lungo termine</b>					
85000/0	ESTINZIONE DI MUTUI PER IL FINANZIAMENTO DI OPERE PUBBLIC- ATIVE	previsione di competenza <i>di cui già impegnato*</i> previsione di cassa <i>a fondo pluriennale vincolato</i>	3.472.400,00 0,00 4.902.908,23 0,00	0,00 0,00 0,00 0,00	0,00 0,00 1.430.508,23 0,00	3.472.400,00 0,00 3.472.400,00 0,00
85015/0	ESTINZIONE ANTICIPATA MUTUI (A.A. VINC)	previsione di competenza <i>di cui già impegnato*</i> previsione di cassa <i>a fondo pluriennale vincolato</i>	0,00 0,00 0,00 0,00	0,00 0,00 0,00 0,00	0,00 0,00 0,00 0,00	0,00 0,00 0,00 0,00
85016/0	FED. DEMANIALE-DLGS 85/2010-ART. 9-ESTINZIONE ANT. DEBITO (FC 11910)	previsione di competenza <i>di cui già impegnato*</i> previsione di cassa <i>a fondo pluriennale vincolato</i>	304.165,00 0,00 304.165,00 0,00	0,00 0,00 0,00 0,00	0,00 0,00 0,00 0,00	304.165,00 0,00 304.165,00 0,00
<b>Totale Macroaggregato 403</b>	<b>Rimborso mutui e altri finanziamenti a medio lungo termine</b>	previsione di competenza <i>di cui già impegnato*</i> previsione di cassa <i>a fondo pluriennale vincolato</i>	3.776.565,00 0,00 5.207.073,23 0,00	0,00 0,00 0,00 0,00	0,00 0,00 1.430.508,23 0,00	3.776.565,00 0,00 3.776.565,00 0,00
<b>Totale Titolo 4</b>	<b>Rimborso Prestiti</b>	previsione di competenza <i>di cui già impegnato*</i> previsione di cassa <i>a fondo pluriennale vincolato</i>	3.776.565,00 0,00 5.207.073,23 0,00	0,00 0,00 0,00 0,00	0,00 0,00 1.430.508,23 0,00	3.776.565,00 0,00 3.776.565,00 0,00
<b>Totale Programma 02</b>	<b>Quota capitale ammortamento mutui e prestiti obbligazionari</b>	previsione di competenza <i>di cui già impegnato*</i> previsione di cassa <i>a fondo pluriennale vincolato</i>	3.776.565,00 0,00 5.207.073,23 0,00	0,00 0,00 0,00 0,00	0,00 0,00 1.430.508,23 0,00	3.776.565,00 0,00 3.776.565,00 0,00
<b>Totale MISSIONE 50</b>	<b>Debito pubblico</b>	previsione di competenza <i>di cui già impegnato*</i> previsione di cassa <i>a fondo pluriennale vincolato</i>	<b>3.776.565,00</b> <b>0,00</b> <b>5.207.073,23</b> <b>0,00</b>	<b>0,00</b> <b>0,00</b> <b>0,00</b> <b>0,00</b>	<b>0,00</b> <b>0,00</b> <b>1.430.508,23</b> <b>0,00</b>	<b>3.776.565,00</b> <b>0,00</b> <b>3.776.565,00</b> <b>0,00</b>

**SERVIZIO FINANZIARIO****SPESE PER MISSIONI, PROGRAMMI E MACROAGGREGATI PER CAPITOLI**

MISSIONE PROGRAMMA TITOLO MACROAGGREGATO CAPITOLO	DENOMINAZIONE		PREVISIONI INIZIALI ANNO 2019	VARIAZIONI		PREVISIONI DEFINITIVE ANNO 2019
				in aumento	in diminuzione	
<b>MISSIONE 60</b>	<b>Anticipazioni finanziarie</b>					
<b>6001 Programma 01</b>	<b>Restituzione anticipazioni di tesoreria</b>					
<b>TITOLO 1</b>	<b>Spese correnti</b>					
<b>Macroaggregato 107</b>	<b>Interessi passivi</b>					
51250/0	INTERESSI PASSIVI DI TESORERIA	previsione di competenza di cui già impegnato*	85.000,00 0,00	0,00 0,00	0,00 0,00	85.000,00 0,00
		previsione di cassa a fondo pluriennale vincolato	85.000,00 0,00	67.247,21 0,00	0,00 0,00	152.247,21 0,00
<b>Totale 107</b>	<b>Interessi passivi</b>	previsione di competenza di cui già impegnato*	85.000,00 0,00	0,00 0,00	0,00 0,00	85.000,00 0,00
<b>Macroaggregato</b>		previsione di cassa a fondo pluriennale vincolato	85.000,00 0,00	67.247,21 0,00	0,00 0,00	152.247,21 0,00
<b>Totale Titolo 1</b>	<b>Spese correnti</b>	previsione di competenza di cui già impegnato*	85.000,00 0,00	0,00 0,00	0,00 0,00	85.000,00 0,00
		previsione di cassa a fondo pluriennale vincolato	85.000,00 0,00	67.247,21 0,00	0,00 0,00	152.247,21 0,00
<b>TITOLO 5</b>	<b>Chiusura Anticipazioni ricevute da istituto tesoriere/cassiere</b>					
<b>Macroaggregato 501</b>	<b>Chiusura Anticipazioni ricevute da istituto tesoriere/cassiere</b>					
84500/0	RIMBORSO DI ANTICIPAZIONI DI CASSA (FINANZ.CAP.14000 E.)	previsione di competenza di cui già impegnato*	70.000.000,00 0,00	0,00 0,00	0,00 0,00	70.000.000,00 0,00
		previsione di cassa a fondo pluriennale vincolato	75.465.617,22 0,00	0,00 0,00	5.465.617,22 0,00	70.000.000,00 0,00
84501/0	RESTITUZIONE ANTICIPAZIONE LIQUIDITA' L. 145/2018 C. 849 (FC 14001)	previsione di competenza di cui già impegnato*	0,00 0,00	1.835.000,00 0,00	0,00 0,00	1.835.000,00 0,00
		previsione di cassa a fondo pluriennale vincolato	0,00 0,00	1.835.000,00 0,00	0,00 0,00	1.835.000,00 0,00
<b>Totale 501</b>	<b>Chiusura Anticipazioni ricevute da istituto tesoriere/cassiere</b>	previsione di competenza di cui già impegnato*	70.000.000,00 0,00	1.835.000,00 0,00	0,00 0,00	71.835.000,00 0,00
<b>Macroaggregato</b>		previsione di cassa a fondo pluriennale vincolato	75.465.617,22 0,00	1.835.000,00 0,00	5.465.617,22 0,00	71.835.000,00 0,00
<b>Totale Titolo 5</b>	<b>Chiusura Anticipazioni ricevute da istituto tesoriere/cassiere</b>	previsione di competenza di cui già impegnato*	70.000.000,00 0,00	1.835.000,00 0,00	0,00 0,00	71.835.000,00 0,00
		previsione di cassa a fondo pluriennale vincolato	75.465.617,22 0,00	1.835.000,00 0,00	5.465.617,22 0,00	71.835.000,00 0,00
<b>Totale Programma 01</b>	<b>Restituzione anticipazioni di tesoreria</b>	previsione di competenza di cui già impegnato*	70.085.000,00 0,00	1.835.000,00 0,00	0,00 0,00	71.920.000,00 0,00
		previsione di cassa a fondo pluriennale vincolato	75.550.617,22 0,00	1.902.247,21 0,00	5.465.617,22 0,00	71.987.247,21 0,00
<b>Totale MISSIONE 60</b>	<b>Anticipazioni finanziarie</b>	previsione di competenza di cui già impegnato*	70.085.000,00 0,00	1.835.000,00 0,00	0,00 0,00	71.920.000,00 0,00
		previsione di cassa a fondo pluriennale vincolato	75.550.617,22 0,00	1.902.247,21 0,00	5.465.617,22 0,00	71.987.247,21 0,00





## SERVIZIO FINANZIARIO

### SPESE PER MISSIONI, PROGRAMMI E MACROAGGREGATI PER CAPITOLI

MISSIONE PROGRAMMA TITOLO MACROAGGREGATO CAPITOLO	DENOMINAZIONE		PREVISIONI INIZIALI ANNO 2019	VARIAZIONI		PREVISIONI DEFINITIVE ANNO 2019
				in aumento	in diminuzione	
<b>MISSIONE 99</b>	<b>Servizi per conto terzi</b>					
<b>9901 Programma 01</b>	<b>Servizi per conto terzi - partite di giro</b>					
<b>TITOLO 7</b>	<b>Uscite per conto terzi e partite di giro</b>					
<b>Macroaggregato 701</b>	<b>Uscite per partite di giro</b>					
87060/0	EROGAZIONE RITENUTE EX L.335/95-ART.2-I.N.P.S.(F.C..27150 E)	previsione di competenza di cui già impegnato* previsione di cassa a fondo pluriennale vincolato	10.000,00 0,00 10.112,00 0,00	0,00 0,00 0,00 0,00	0,00 0,00 0,00 0,00	10.000,00 0,00 10.112,00 0,00
87070/0	VERSAMENTO RITENUTE INAIL FC 27160	previsione di competenza di cui già impegnato* previsione di cassa a fondo pluriennale vincolato	1.000,00 0,00 1.000,00 0,00	0,00 0,00 0,00 0,00	0,00 0,00 0,00 0,00	1.000,00 0,00 1.000,00 0,00
87100/0	EROGAZIONE RITENUTE ERARIALI PER IRPEF (F.C.27210 E)	previsione di competenza di cui già impegnato* previsione di cassa a fondo pluriennale vincolato	2.500.000,00 0,00 2.759.802,79 0,00	0,00 0,00 0,00 0,00	0,00 0,00 0,00 0,00	2.500.000,00 0,00 2.759.802,79 0,00
87110/0	EROGAZIONE RITENUTE ERARIALI SU LAVORO AUTONOMO (F.C. 27230)	previsione di competenza di cui già impegnato* previsione di cassa a fondo pluriennale vincolato	130.000,00 0,00 174.580,13 0,00	0,00 0,00 0,00 0,00	0,00 0,00 39.764,55 0,00	130.000,00 0,00 134.815,58 0,00
87120/0	EROGAZIONE ALTRE RITENUTE ERARIALI (FC 27170)	previsione di competenza di cui già impegnato* previsione di cassa a fondo pluriennale vincolato	10.000,00 0,00 10.000,00 0,00	0,00 0,00 0,00 0,00	0,00 0,00 0,00 0,00	10.000,00 0,00 10.000,00 0,00
87150/0	RITENUTE VARIE SU RETRIBUZIONI (F.C.27310 E.)	previsione di competenza di cui già impegnato* previsione di cassa a fondo pluriennale vincolato	600.000,00 0,00 637.729,21 0,00	0,00 0,00 0,00 0,00	0,00 0,00 0,00 0,00	600.000,00 0,00 637.729,21 0,00
87160/0	EROGAZIONE RITENUTE ERARIALI SU CONTRIBUTI PUBBLICI (F.C. 27220)	previsione di competenza di cui già impegnato* previsione di cassa a fondo pluriennale vincolato	30.000,00 0,00 44.294,69 0,00	0,00 0,00 0,00 0,00	0,00 0,00 13.474,69 0,00	30.000,00 0,00 30.820,00 0,00
87165/0	VERSAMENTO RITENUTE PER SCISSIONE CONTABILE IVA (FC 27235)	previsione di competenza di cui già impegnato* previsione di cassa a fondo pluriennale vincolato	0,00 0,00 0,00 0,00	0,00 0,00 0,00 0,00	0,00 0,00 0,00 0,00	0,00 0,00 0,00 0,00
87170/0	VERSAMENTO RITENUTE PER SCISSIONE CONTABILE IVA (FC 27240)	previsione di competenza di cui già impegnato* previsione di cassa a fondo pluriennale vincolato	6.000.000,00 0,00 6.373.272,94 0,00	0,00 0,00 0,00 0,00	0,00 0,00 267.024,86 0,00	6.000.000,00 0,00 6.106.248,08 0,00
87260/0	UTILIZZO INCASSI VINCOLATI ART. 195 TUEL (FC 27520)	previsione di competenza di cui già impegnato* previsione di cassa a fondo pluriennale vincolato	4.000.000,00 0,00 4.000.000,00 0,00	2.000.000,00 0,00 2.000.000,00 0,00	0,00 0,00 0,00 0,00	6.000.000,00 0,00 6.000.000,00 0,00
87270/0	DESTINAZIONE INCASSI LIBERI PER REINTEGRO INCASSI VINCOLATI EX ART. 195 (FC 27530)	previsione di competenza di cui già impegnato* previsione di cassa a fondo pluriennale vincolato	2.000.000,00 0,00 2.000.000,00 0,00	4.000.000,00 0,00 4.000.000,00 0,00	0,00 0,00 0,00 0,00	6.000.000,00 0,00 6.000.000,00 0,00
<b>Totale 701 Macroaggregato</b>	<b>Uscite per partite di giro</b>	previsione di competenza di cui già impegnato* previsione di cassa a fondo pluriennale vincolato	15.281.000,00 0,00 16.010.791,76 0,00	6.000.000,00 0,00 6.000.000,00 0,00	0,00 0,00 320.264,10 0,00	21.281.000,00 0,00 21.690.527,66 0,00
<b>Macroaggregato 702</b>	<b>Uscite per conto terzi</b>					
87200/3	SERVIZI PER CONTO DELLO STATO: SPESE VARIE (F.C..27410/3)	previsione di competenza	5.000,00	0,00	0,00	5.000,00



**SERVIZIO FINANZIARIO**

**SPESE PER MISSIONI, PROGRAMMI E MACROAGGREGATI PER CAPITOLI**

MISSIONE PROGRAMMA TITOLO MACROAGGREGATO CAPITOLO	DENOMINAZIONE		PREVISIONI INIZIALI ANNO 2019	VARIAZIONI		PREVISIONI DEFINITIVE ANNO 2019
				in aumento	in diminuzione	
		<i>di cui già impegnato*</i>	0,00	0,00	0,00	0,00
		previsione di cassa	5.000,00	0,00	0,00	5.000,00
		<i>a fondo pluriennale vincolato</i>	0,00	0,00	0,00	0,00
87420/0	VERSAMENTO A TERZI DI INTERESSI MATURATI SU CAPITALI E TITOLI DEPOSITATI AL COMUNE (FINANZ.DA CAP.27850 E)	previsione di competenza	1.000,00	0,00	0,00	1.000,00
		<i>di cui già impegnato*</i>	0,00	0,00	0,00	0,00
		previsione di cassa	1.000,00	0,00	0,00	1.000,00
		<i>a fondo pluriennale vincolato</i>	0,00	0,00	0,00	0,00
87560/0	SPESE ELEZIONI REGIONALI (F.C. 28020)	previsione di competenza	0,00	0,00	0,00	0,00
		<i>di cui già impegnato*</i>	0,00	0,00	0,00	0,00
		previsione di cassa	0,00	0,00	0,00	0,00
		<i>a fondo pluriennale vincolato</i>	0,00	0,00	0,00	0,00
<b>Totale 702</b>	<b>Uscite per conto terzi</b>	previsione di competenza	6.000,00	0,00	0,00	6.000,00
<b>Macroaggregato</b>		<i>di cui già impegnato*</i>	0,00	0,00	0,00	0,00
		previsione di cassa	6.000,00	0,00	0,00	6.000,00
		<i>a fondo pluriennale vincolato</i>	0,00	0,00	0,00	0,00
<b>Totale Titolo 7</b>	<b>Uscite per conto terzi e partite di giro</b>	previsione di competenza	15.287.000,00	6.000.000,00	0,00	21.287.000,00
		<i>di cui già impegnato*</i>	0,00	0,00	0,00	0,00
		previsione di cassa	16.016.791,76	6.000.000,00	320.264,10	21.696.527,66
		<i>a fondo pluriennale vincolato</i>	0,00	0,00	0,00	0,00
<b>Totale Programma 01</b>	<b>Servizi per conto terzi - partite di giro</b>	previsione di competenza	15.287.000,00	6.000.000,00	0,00	21.287.000,00
		<i>di cui già impegnato*</i>	0,00	0,00	0,00	0,00
		previsione di cassa	16.016.791,76	6.000.000,00	320.264,10	21.696.527,66
		<i>a fondo pluriennale vincolato</i>	0,00	0,00	0,00	0,00
<b>Totale MISSIONE 99</b>	<b>Servizi per conto terzi</b>	previsione di competenza	15.287.000,00	6.000.000,00	0,00	21.287.000,00
		<i>di cui già impegnato*</i>	0,00	0,00	0,00	0,00
		previsione di cassa	16.016.791,76	6.000.000,00	320.264,10	21.696.527,66
		<i>a fondo pluriennale vincolato</i>	0,00	0,00	0,00	0,00
<b>TOTALE MISSIONI</b>		previsione di competenza	101.836.600,24	9.714.995,00	625,00	111.550.970,24
		<i>di cui già impegnato*</i>	20.356,75	0,00	0,00	20.356,75
		previsione di cassa	107.178.481,09	9.586.810,64	8.884.976,84	107.880.314,89
		<i>a fondo pluriennale vincolato</i>	0,00	0,00	0,00	0,00
<b>TOTALE GENERALE DELLE SPESE</b>		previsione di competenza	101.836.600,24	9.714.995,00	625,00	111.550.970,24
		<i>di cui già impegnato*</i>	20.356,75	0,00	0,00	20.356,75
		previsione di cassa	107.178.481,09	9.586.810,64	8.884.976,84	107.880.314,89
		<i>a fondo pluriennale vincolato</i>	0,00	0,00	0,00	0,00



## SERVIZI EDUCATIVI

### SPESE PER MISSIONI, PROGRAMMI E MACROAGGREGATI PER CAPITOLI

MISSIONE PROGRAMMA TITOLO MACROAGGREGATO CAPITOLO	DENOMINAZIONE		PREVISIONI INIZIALI ANNO 2019	VARIAZIONI		PREVISIONI DEFINITIVE ANNO 2019
				in aumento	in diminuzione	
<b>DISAVANZO DI AMMINISTRAZIONE</b>			0,00	0,00	0,00	0,00
<b>MISSIONE</b>	<b>04 Istruzione e diritto allo studio</b>					
<b>0401 Programma</b>	<b>01 Istruzione prescolastica</b>					
<b>TITOLO</b>	<b>1 Spese correnti</b>					
<b>Macroaggregato</b>	<b>103 Acquisto di beni e servizi</b>					
35913/0	BENI SPECIFICI MATERNE COMUNALI	previsione di competenza <i>di cui già impegnato*</i> previsione di cassa <i>a fondo pluriennale vincolato</i>	100.000,00 0,00 151.046,05 0,00	0,00 0,00 0,00 0,00	0,00 0,00 8.031,76 0,00	100.000,00 0,00 143.014,29 0,00
35914/0	CONSULENZE E SERVIZI MATERNE COMUNALI	previsione di competenza <i>di cui già impegnato*</i> previsione di cassa <i>a fondo pluriennale vincolato</i>	693.200,00 170.320,50 889.965,57 0,00	62.000,00 0,00 61.955,25 0,00	0,00 0,00 0,00 0,00	755.200,00 170.320,50 951.920,82 0,00
35919/0	PULIZIE MATERNE COMUNALI	previsione di competenza <i>di cui già impegnato*</i> previsione di cassa <i>a fondo pluriennale vincolato</i>	45.000,00 44.441,35 59.315,82 0,00	0,00 0,00 0,00 0,00	0,00 0,00 983,44 0,00	45.000,00 44.441,35 58.332,38 0,00
36020/0	CONSULENZE E SERVIZI PER MATERNE STATALI	previsione di competenza <i>di cui già impegnato*</i> previsione di cassa <i>a fondo pluriennale vincolato</i>	3.700,00 0,00 4.842,98 0,00	0,00 0,00 0,00 0,00	0,00 0,00 0,00 0,00	3.700,00 0,00 4.842,98 0,00
36230/0	BENI SPECIFICI PER SCUOLE MATERNE STATALI	previsione di competenza <i>di cui già impegnato*</i> previsione di cassa <i>a fondo pluriennale vincolato</i>	0,00 0,00 0,00 0,00	0,00 0,00 0,00 0,00	0,00 0,00 0,00 0,00	0,00 0,00 0,00 0,00
36703/0	FONDI STATO - SERVIZI PER L'INFANZIA (FC 1391)	previsione di competenza <i>di cui già impegnato*</i> previsione di cassa <i>a fondo pluriennale vincolato</i>	160.000,00 0,00 160.000,00 0,00	0,00 0,00 0,00 0,00	0,00 0,00 0,00 0,00	160.000,00 0,00 160.000,00 0,00
36704/0	FONDI STATO - BENI PER L'INFANZIA (FC 1391)	previsione di competenza <i>di cui già impegnato*</i> previsione di cassa <i>a fondo pluriennale vincolato</i>	0,00 0,00 0,00 0,00	0,00 0,00 0,00 0,00	0,00 0,00 0,00 0,00	0,00 0,00 0,00 0,00
<b>Totale</b>	<b>103 Acquisto di beni e servizi</b>	previsione di competenza <i>di cui già impegnato*</i> previsione di cassa <i>a fondo pluriennale vincolato</i>	1.001.900,00 214.761,85 1.265.170,42 0,00	62.000,00 0,00 61.955,25 0,00	0,00 0,00 9.015,20 0,00	1.063.900,00 214.761,85 1.318.110,47 0,00
<b>Macroaggregato</b>	<b>104 Trasferimenti correnti</b>					
36700/0	CONTRIBUTO AD ISTITUZIONE SERVIZI EDUCATIVI PER MATERNE COMUNALI	previsione di competenza <i>di cui già impegnato*</i> previsione di cassa <i>a fondo pluriennale vincolato</i>	0,00 0,00 0,00 0,00	0,00 0,00 0,00 0,00	0,00 0,00 0,00 0,00	0,00 0,00 0,00 0,00
36701/0	FONDI REGIONALI PER MATERNE COMUNALI	previsione di competenza <i>di cui già impegnato*</i> previsione di cassa <i>a fondo pluriennale vincolato</i>	0,00 0,00 0,00 0,00	0,00 0,00 0,00 0,00	0,00 0,00 0,00 0,00	0,00 0,00 0,00 0,00
36702/0	FONDI STATALI PER MATERNE COMUNALI	previsione di competenza <i>di cui già impegnato*</i> previsione di cassa <i>a fondo pluriennale vincolato</i>	0,00 0,00 0,00 0,00	0,00 0,00 0,00 0,00	0,00 0,00 0,00 0,00	0,00 0,00 0,00 0,00
36705/0	FONDI STATO - CONTRIBUTI ALLE FAMIGLIE (FC 1391)	previsione di competenza <i>di cui già impegnato*</i> previsione di cassa <i>a fondo pluriennale vincolato</i>	298.055,00 0,00 298.055,00 0,00	0,00 0,00 0,00 0,00	0,00 0,00 0,00 0,00	298.055,00 0,00 298.055,00 0,00



## SERVIZI EDUCATIVI

### SPESE PER MISSIONI, PROGRAMMI E MACROAGGREGATI PER CAPITOLI

MISSIONE PROGRAMMA TITOLO MACROAGGREGATO CAPITOLO	DENOMINAZIONE		PREVISIONI INIZIALI ANNO 2019	VARIAZIONI		PREVISIONI DEFINITIVE ANNO 2019
				in aumento	in diminuzione	
39046/0	CONTRIBUTI REGIONALI SC.MATERNE PRIVATE-F.C.3751	previsione di competenza	120.000,00	100.000,00	0,00	220.000,00
		di cui già impegnato*	0,00	0,00	0,00	0,00
		previsione di cassa	123.907,26	216.092,74	0,00	340.000,00
		a fondo pluriennale vincolato	0,00	0,00	0,00	0,00
<b>Totale 104</b>	<b>Trasferimenti correnti</b>	previsione di competenza	418.055,00	100.000,00	0,00	518.055,00
<b>Macroaggregato</b>		di cui già impegnato*	0,00	0,00	0,00	0,00
		previsione di cassa	421.962,26	216.092,74	0,00	638.055,00
		a fondo pluriennale vincolato	0,00	0,00	0,00	0,00
<b>Totale Titolo 1</b>	<b>Spese correnti</b>	previsione di competenza	1.419.955,00	162.000,00	0,00	1.581.955,00
		di cui già impegnato*	214.761,85	0,00	0,00	214.761,85
		previsione di cassa	1.687.132,68	278.047,99	9.015,20	1.956.165,47
		a fondo pluriennale vincolato	0,00	0,00	0,00	0,00
<b>Totale Programma 01</b>	<b>Istruzione prescolastica</b>	previsione di competenza	1.419.955,00	162.000,00	0,00	1.581.955,00
		di cui già impegnato*	214.761,85	0,00	0,00	214.761,85
		previsione di cassa	1.687.132,68	278.047,99	9.015,20	1.956.165,47
		a fondo pluriennale vincolato	0,00	0,00	0,00	0,00
<b>0402 Programma 02</b>	<b>Altri ordini di istruzione non universitaria</b>					
<b>Titolo 1</b>	<b>Spese correnti</b>					
<b>Macroaggregato 103</b>	<b>Acquisto di beni e servizi</b>					
37100/0	BENI SPECIFICI PER SCUOLE ELEMENTARI	previsione di competenza	0,00	0,00	0,00	0,00
		di cui già impegnato*	0,00	0,00	0,00	0,00
		previsione di cassa	0,00	0,00	0,00	0,00
		a fondo pluriennale vincolato	0,00	0,00	0,00	0,00
37355/0	CONSULENZE E SERVIZI SCUOLE ELEMENTARI	previsione di competenza	4.000,00	0,00	0,00	4.000,00
		di cui già impegnato*	0,00	0,00	0,00	0,00
		previsione di cassa	4.951,20	0,00	100,00	4.851,20
		a fondo pluriennale vincolato	0,00	0,00	0,00	0,00
37760/0	CONSULENZE E SERVIZI SCUOLE MEDIE	previsione di competenza	2.600,00	0,00	0,00	2.600,00
		di cui già impegnato*	0,00	0,00	0,00	0,00
		previsione di cassa	3.451,21	0,00	0,00	3.451,21
		a fondo pluriennale vincolato	0,00	0,00	0,00	0,00
<b>Totale 103</b>	<b>Acquisto di beni e servizi</b>	previsione di competenza	6.600,00	0,00	0,00	6.600,00
<b>Macroaggregato</b>		di cui già impegnato*	0,00	0,00	0,00	0,00
		previsione di cassa	8.402,41	0,00	100,00	8.302,41
		a fondo pluriennale vincolato	0,00	0,00	0,00	0,00
<b>Totale Titolo 1</b>	<b>Spese correnti</b>	previsione di competenza	6.600,00	0,00	0,00	6.600,00
		di cui già impegnato*	0,00	0,00	0,00	0,00
		previsione di cassa	8.402,41	0,00	100,00	8.302,41
		a fondo pluriennale vincolato	0,00	0,00	0,00	0,00
<b>Totale Programma 02</b>	<b>Altri ordini di istruzione non universitaria</b>	previsione di competenza	6.600,00	0,00	0,00	6.600,00
		di cui già impegnato*	0,00	0,00	0,00	0,00
		previsione di cassa	8.402,41	0,00	100,00	8.302,41
		a fondo pluriennale vincolato	0,00	0,00	0,00	0,00
<b>0404 Programma 04</b>	<b>Istruzione universitaria</b>					
<b>Titolo 1</b>	<b>Spese correnti</b>					
<b>Macroaggregato 104</b>	<b>Trasferimenti correnti</b>					
39052/0	CONTRIBUTO DELL'ENTE AL POLO UNIVERSITARIO	previsione di competenza	200.000,00	0,00	0,00	200.000,00
		di cui già impegnato*	0,00	0,00	0,00	0,00
		previsione di cassa	397.000,00	0,00	0,00	397.000,00
		a fondo pluriennale vincolato	0,00	0,00	0,00	0,00
<b>Totale 104</b>	<b>Trasferimenti correnti</b>	previsione di competenza	200.000,00	0,00	0,00	200.000,00
<b>Macroaggregato</b>		di cui già impegnato*	0,00	0,00	0,00	0,00
		previsione di cassa	397.000,00	0,00	0,00	397.000,00
		a fondo pluriennale vincolato	0,00	0,00	0,00	0,00
<b>Totale Titolo 1</b>	<b>Spese correnti</b>	previsione di competenza	200.000,00	0,00	0,00	200.000,00
		di cui già impegnato*	0,00	0,00	0,00	0,00
		previsione di cassa	397.000,00	0,00	0,00	397.000,00
		a fondo pluriennale vincolato	0,00	0,00	0,00	0,00
<b>Totale Programma 04</b>	<b>Istruzione universitaria</b>	previsione di competenza	200.000,00	0,00	0,00	200.000,00
		di cui già impegnato*	0,00	0,00	0,00	0,00
		previsione di cassa	397.000,00	0,00	0,00	397.000,00
		a fondo pluriennale vincolato	0,00	0,00	0,00	0,00



## SERVIZI EDUCATIVI

### SPESE PER MISSIONI, PROGRAMMI E MACROAGGREGATI PER CAPITOLI

MISSIONE PROGRAMMA TITOLO MACROAGGREGATO CAPITOLO	DENOMINAZIONE		PREVISIONI INIZIALI ANNO 2019	VARIAZIONI		PREVISIONI DEFINITIVE ANNO 2019
				in aumento	in diminuzione	
<b>0406 Programma 06</b>	<b>Servizi ausiliari all'istruzione</b>					
<b>Titolo 1</b>	<b>Spese correnti</b>					
<b>Macroaggregato 101</b>	<b>Redditi da lavoro dipendente</b>					
39110/0	STRAORDINARIO PERSONALE SERVIZI EDUCATIVI	previsione di competenza <i>di cui già impegnato*</i> previsione di cassa <i>a fondo pluriennale vincolato</i>	400,00 0,00 800,00 0,00	0,00 0,00 0,00 0,00	0,00 0,00 2,79 0,00	400,00 0,00 797,21 0,00
<b>Totale 101 Macroaggregato</b>	<b>Redditi da lavoro dipendente</b>	previsione di competenza <i>di cui già impegnato*</i> previsione di cassa <i>a fondo pluriennale vincolato</i>	400,00 0,00 800,00 0,00	0,00 0,00 0,00 0,00	0,00 0,00 2,79 0,00	400,00 0,00 797,21 0,00
<b>Macroaggregato 103</b>	<b>Acquisto di beni e servizi</b>					
36550/0	REFEZIONE SCUOLE MATERNE STATALI (RILEV.FINI IVA)	previsione di competenza <i>di cui già impegnato*</i> previsione di cassa <i>a fondo pluriennale vincolato</i>	740.000,00 0,00 904.032,84 0,00	0,00 0,00 0,00 0,00	0,00 0,00 8.880,26 0,00	740.000,00 0,00 895.152,58 0,00
38750/0	SPESE PER SERVIZIO MENSA ELEMENTARI A TEMPO PIENO (RILEVANTE FINI IVA)	previsione di competenza <i>di cui già impegnato*</i> previsione di cassa <i>a fondo pluriennale vincolato</i>	1.800.000,00 0,00 2.268.064,46 0,00	0,00 0,00 0,00 0,00	0,00 0,00 57.955,28 0,00	1.800.000,00 0,00 2.210.109,18 0,00
38760/0	SPESE PER LA MENSA NELLE SCUOLE MEDIE	previsione di competenza <i>di cui già impegnato*</i> previsione di cassa <i>a fondo pluriennale vincolato</i>	38.000,00 0,00 47.691,79 0,00	0,00 0,00 0,00 0,00	0,00 0,00 807,64 0,00	38.000,00 0,00 46.884,15 0,00
38950/0	TRASPORTO SCUOLE DELL'OBBLIGO (RILEVANTE AI FINI I.V.A.)	previsione di competenza <i>di cui già impegnato*</i> previsione di cassa <i>a fondo pluriennale vincolato</i>	340.000,00 300.000,00 440.000,00 0,00	0,00 0,00 0,00 0,00	0,00 0,00 5.550,04 0,00	340.000,00 300.000,00 434.449,96 0,00
39135/0	REIMPIEGO SPONSORIZZ ATTIVITA' EDUCATIVE FC 11010	previsione di competenza <i>di cui già impegnato*</i> previsione di cassa <i>a fondo pluriennale vincolato</i>	6.000,00 0,00 12.214,34 0,00	0,00 0,00 0,00 0,00	0,00 0,00 140,65 0,00	6.000,00 0,00 12.073,69 0,00
39155/0	CONSULENZE E SERVIZI SERVIZI EDUCATIVI	previsione di competenza <i>di cui già impegnato*</i> previsione di cassa <i>a fondo pluriennale vincolato</i>	15.000,00 0,00 15.714,60 0,00	0,00 0,00 0,00 0,00	0,00 0,00 80,20 0,00	15.000,00 0,00 15.634,40 0,00
39158/0	FORMAZIONE PROFESSIONALE SERVIZI EDUCATIVI	previsione di competenza <i>di cui già impegnato*</i> previsione di cassa <i>a fondo pluriennale vincolato</i>	2.000,00 0,00 3.841,80 0,00	0,00 0,00 0,00 0,00	0,00 0,00 1.513,00 0,00	2.000,00 0,00 2.328,80 0,00
<b>Totale 103 Macroaggregato</b>	<b>Acquisto di beni e servizi</b>	previsione di competenza <i>di cui già impegnato*</i> previsione di cassa <i>a fondo pluriennale vincolato</i>	2.941.000,00 300.000,00 3.691.559,83 0,00	0,00 0,00 0,00 0,00	0,00 0,00 74.927,07 0,00	2.941.000,00 300.000,00 3.616.632,76 0,00
<b>Macroaggregato 104</b>	<b>Trasferimenti correnti</b>					
38712/0	COMPARTICIPAZIONE AL FUNZIONAMENTO DELLE SCUOLE	previsione di competenza <i>di cui già impegnato*</i> previsione di cassa <i>a fondo pluriennale vincolato</i>	35.000,00 0,00 35.000,00 0,00	0,00 0,00 0,00 0,00	0,00 0,00 0,00 0,00	35.000,00 0,00 35.000,00 0,00
<b>Totale 104 Macroaggregato</b>	<b>Trasferimenti correnti</b>	previsione di competenza <i>di cui già impegnato*</i> previsione di cassa <i>a fondo pluriennale vincolato</i>	35.000,00 0,00 35.000,00 0,00	0,00 0,00 0,00 0,00	0,00 0,00 0,00 0,00	35.000,00 0,00 35.000,00 0,00
<b>Totale Titolo 1</b>	<b>Spese correnti</b>	previsione di competenza <i>di cui già impegnato*</i> previsione di cassa <i>a fondo pluriennale vincolato</i>	2.976.400,00 300.000,00 3.727.359,83 0,00	0,00 0,00 0,00 0,00	0,00 0,00 74.929,86 0,00	2.976.400,00 300.000,00 3.652.429,97 0,00



## SERVIZI EDUCATIVI

### SPESE PER MISSIONI, PROGRAMMI E MACROAGGREGATI PER CAPITOLI

MISSIONE PROGRAMMA TITOLO MACROAGGREGATO CAPITOLO	DENOMINAZIONE		PREVISIONI INIZIALI ANNO 2019	VARIAZIONI		PREVISIONI DEFINITIVE ANNO 2019
				in aumento	in diminuzione	
<b>Totale Programma 06</b>	<b>Servizi ausiliari all'istruzione</b>	previsione di competenza	2.976.400,00	0,00	0,00	2.976.400,00
		di cui già impegnato*	300.000,00	0,00	0,00	300.000,00
		previsione di cassa	3.727.359,83	0,00	74.929,86	3.652.429,97
		a fondo pluriennale vincolato	0,00	0,00	0,00	0,00
<b>0407 Programma 07</b>	<b>Diritto allo studio</b>					
<b>TITOLO 1</b>	<b>Spese correnti</b>					
<b>Macroaggregato 104</b>	<b>Trasferimenti correnti</b>					
38700/0	INTERVENTI DIRITTO STUDIO SCUOLA DELL'OBBLIGO	previsione di competenza	155.000,00	0,00	23.000,00	132.000,00
		di cui già impegnato*	0,00	0,00	0,00	0,00
		previsione di cassa	276.119,55	0,00	68.624,12	207.495,43
		a fondo pluriennale vincolato	0,00	0,00	0,00	0,00
38870/0	LIBRI SCOLASTICI-CONTRIBUTO STATO-F.C.1395	previsione di competenza	80.000,00	0,00	0,00	80.000,00
		di cui già impegnato*	0,00	0,00	0,00	0,00
		previsione di cassa	193.369,91	0,00	0,00	193.369,91
		a fondo pluriennale vincolato	0,00	0,00	0,00	0,00
38920/0	DIRITTO ALLO STUDIO FONDI REGIONALI -L.R.53/81 (F.C.3790 E.)	previsione di competenza	250.000,00	0,00	0,00	250.000,00
		di cui già impegnato*	0,00	0,00	0,00	0,00
		previsione di cassa	462.453,29	399,22	0,00	462.852,51
		a fondo pluriennale vincolato	0,00	0,00	0,00	0,00
39045/0	CONTRIBUTI PER DIRITTO ALLO STUDIO	previsione di competenza	20.000,00	0,00	10.000,00	10.000,00
		di cui già impegnato*	0,00	0,00	0,00	0,00
		previsione di cassa	20.000,00	0,00	7.500,00	12.500,00
		a fondo pluriennale vincolato	0,00	0,00	0,00	0,00
39047/0	FONDI MPS PER DIRITTO ALLO STUDIO (FC 5004)	previsione di competenza	0,00	0,00	0,00	0,00
		di cui già impegnato*	0,00	0,00	0,00	0,00
		previsione di cassa	0,00	0,00	0,00	0,00
		a fondo pluriennale vincolato	0,00	0,00	0,00	0,00
<b>Totale Macroaggregato 104</b>	<b>Trasferimenti correnti</b>	previsione di competenza	505.000,00	0,00	33.000,00	472.000,00
		di cui già impegnato*	0,00	0,00	0,00	0,00
		previsione di cassa	951.942,75	399,22	76.124,12	876.217,85
		a fondo pluriennale vincolato	0,00	0,00	0,00	0,00
<b>Totale Titolo 1</b>	<b>Spese correnti</b>	previsione di competenza	505.000,00	0,00	33.000,00	472.000,00
		di cui già impegnato*	0,00	0,00	0,00	0,00
		previsione di cassa	951.942,75	399,22	76.124,12	876.217,85
		a fondo pluriennale vincolato	0,00	0,00	0,00	0,00
<b>Totale Programma 07</b>	<b>Diritto allo studio</b>	previsione di competenza	505.000,00	0,00	33.000,00	472.000,00
		di cui già impegnato*	0,00	0,00	0,00	0,00
		previsione di cassa	951.942,75	399,22	76.124,12	876.217,85
		a fondo pluriennale vincolato	0,00	0,00	0,00	0,00
<b>Totale MISSIONE 04</b>	<b>Istruzione e diritto allo studio</b>	previsione di competenza	5.107.955,00	162.000,00	33.000,00	5.236.955,00
		di cui già impegnato*	514.761,85	0,00	0,00	514.761,85
		previsione di cassa	6.771.837,67	278.447,21	160.169,18	6.890.115,70
		a fondo pluriennale vincolato	0,00	0,00	0,00	0,00

**SERVIZI EDUCATIVI****SPESE PER MISSIONI, PROGRAMMI E MACROAGGREGATI PER CAPITOLI**

MISSIONE PROGRAMMA TITOLO MACROAGGREGATO CAPITOLO	DENOMINAZIONE		PREVISIONI INIZIALI ANNO 2019	VARIAZIONI		PREVISIONI DEFINITIVE ANNO 2019
				in aumento	in diminuzione	
<b>MISSIONE</b> 12	<b>Diritti sociali, politiche sociali e famiglia</b>					
<b>1201 Programma</b> 01	<b>Interventi per l'infanzia e i minori e per asili nido</b>					
<b>TITOLO</b> 1	<b>Spese correnti</b>					
<b>Macroaggregato</b> 103	<b>Acquisto di beni e servizi</b>					
46114/0	BENI SPECIFICI ASILI NIDO (RIL. IVA)	previsione di competenza di cui già impegnato*	70.500,00 0,00	0,00 0,00	0,00 0,00	70.500,00 0,00
		previsione di cassa a fondo pluriennale vincolato	96.990,14 0,00	0,00 0,00	4.010,34 0,00	92.979,80 0,00
46116/0	PULIZIE ASILI NIDO (RIL. IVA)	previsione di competenza di cui già impegnato*	36.000,00 35.794,39	0,00 0,00	0,00 0,00	36.000,00 35.794,39
		previsione di cassa a fondo pluriennale vincolato	46.738,38 0,00	0,00 0,00	0,04 0,00	46.738,34 0,00
46120/0	CONSULENZE E SERVIZI ASILI NIDO (RIL. IVA)	previsione di competenza di cui già impegnato*	1.064.000,00 0,00	90.000,00 0,00	0,00 0,00	1.154.000,00 0,00
		previsione di cassa a fondo pluriennale vincolato	1.391.064,71 0,00	87.516,18 0,00	0,00 0,00	1.478.580,89 0,00
<b>Totale</b> 103	<b>Acquisto di beni e servizi</b>	previsione di competenza di cui già impegnato*	1.170.500,00 35.794,39	90.000,00 0,00	0,00 0,00	1.260.500,00 35.794,39
<b>Macroaggregato</b>		previsione di cassa a fondo pluriennale vincolato	1.534.793,23 0,00	87.516,18 0,00	4.010,38 0,00	1.618.299,03 0,00
<b>Macroaggregato</b> 104	<b>Trasferimenti correnti</b>					
46200/0	FONDI PER NIDI PRIVATI	previsione di competenza di cui già impegnato*	70.000,00 0,00	0,00 0,00	0,00 0,00	70.000,00 0,00
		previsione di cassa a fondo pluriennale vincolato	82.771,00 0,00	0,00 0,00	171,00 0,00	82.600,00 0,00
46201/0	CONTRIBUTO AD ISTITUZIONE SERVIZI EDUCATIVI PER ASILI NIDO	previsione di competenza di cui già impegnato*	0,00 0,00	0,00 0,00	0,00 0,00	0,00 0,00
		previsione di cassa a fondo pluriennale vincolato	0,00 0,00	0,00 0,00	0,00 0,00	0,00 0,00
46202/0	FONDI REGIONALI PER L'INFANZIA (FC 3450)	previsione di competenza di cui già impegnato*	450.000,00 0,00	0,00 0,00	0,00 0,00	450.000,00 0,00
		previsione di cassa a fondo pluriennale vincolato	696.183,08 0,00	35.818,94 0,00	0,00 0,00	732.002,02 0,00
46205/0	FONDI PER MICRO-NIDI PRIVATI (FONDI MPS) FC 4997	previsione di competenza di cui già impegnato*	0,00 0,00	0,00 0,00	0,00 0,00	0,00 0,00
		previsione di cassa a fondo pluriennale vincolato	0,00 0,00	0,00 0,00	0,00 0,00	0,00 0,00
<b>Totale</b> 104	<b>Trasferimenti correnti</b>	previsione di competenza di cui già impegnato*	520.000,00 0,00	0,00 0,00	0,00 0,00	520.000,00 0,00
<b>Macroaggregato</b>		previsione di cassa a fondo pluriennale vincolato	778.954,08 0,00	35.818,94 0,00	171,00 0,00	814.602,02 0,00
<b>Totale Titolo</b> 1	<b>Spese correnti</b>	previsione di competenza di cui già impegnato*	1.690.500,00 35.794,39	90.000,00 0,00	0,00 0,00	1.780.500,00 35.794,39
		previsione di cassa a fondo pluriennale vincolato	2.313.747,31 0,00	123.335,12 0,00	4.181,38 0,00	2.432.901,05 0,00
<b>TITOLO</b> 2	<b>Spese in conto capitale</b>					
<b>Macroaggregato</b> 202	<b>Investimenti fissi lordi e acquisto di terreni</b>					
46121/0	REIMPIEGO PROVENTI TEMPI ESTIVI - IVA (FC 7351 - E/CORR)	previsione di competenza di cui già impegnato*	43.700,00 21.850,00	0,00 0,00	0,00 0,00	43.700,00 21.850,00
		previsione di cassa a fondo pluriennale vincolato	43.700,00 0,00	0,00 0,00	0,00 0,00	43.700,00 0,00
<b>Totale</b> 202	<b>Investimenti fissi lordi e acquisto di terreni</b>	previsione di competenza di cui già impegnato*	43.700,00 21.850,00	0,00 0,00	0,00 0,00	43.700,00 21.850,00
<b>Macroaggregato</b>		previsione di cassa a fondo pluriennale vincolato	43.700,00 0,00	0,00 0,00	0,00 0,00	43.700,00 0,00

**SERVIZI EDUCATIVI****SPESE PER MISSIONI, PROGRAMMI E MACROAGGREGATI PER CAPITOLI**

MISSIONE PROGRAMMA TITOLO MACROAGGREGATO CAPITOLO	DENOMINAZIONE		PREVISIONI INIZIALI ANNO 2019	VARIAZIONI		PREVISIONI DEFINITIVE ANNO 2019
				in aumento	in diminuzione	
<b>Totale Titolo 2</b>	<b>Spese in conto capitale</b>	previsione di competenza	43.700,00	0,00	0,00	43.700,00
		<i>di cui già impegnato*</i>	<i>21.850,00</i>	<i>0,00</i>	<i>0,00</i>	<i>21.850,00</i>
		previsione di cassa	43.700,00	0,00	0,00	43.700,00
		<i>a fondo pluriennale vincolato</i>	<i>0,00</i>	<i>0,00</i>	<i>0,00</i>	<i>0,00</i>
<b>Totale Programma 01</b>	<b>Interventi per l'infanzia e i minori e per asili nido</b>	previsione di competenza	1.734.200,00	90.000,00	0,00	1.824.200,00
		<i>di cui già impegnato*</i>	<i>57.644,39</i>	<i>0,00</i>	<i>0,00</i>	<i>57.644,39</i>
		previsione di cassa	2.357.447,31	123.335,12	4.181,38	2.476.601,05
		<i>a fondo pluriennale vincolato</i>	<i>0,00</i>	<i>0,00</i>	<i>0,00</i>	<i>0,00</i>
<b>Totale MISSIONE 12</b>	<b>Diritti sociali, politiche sociali e famiglia</b>	previsione di competenza	1.734.200,00	90.000,00	0,00	1.824.200,00
		<i>di cui già impegnato*</i>	<i>57.644,39</i>	<i>0,00</i>	<i>0,00</i>	<i>57.644,39</i>
		previsione di cassa	2.357.447,31	123.335,12	4.181,38	2.476.601,05
		<i>a fondo pluriennale vincolato</i>	<i>0,00</i>	<i>0,00</i>	<i>0,00</i>	<i>0,00</i>
<b>TOTALE MISSIONI</b>		previsione di competenza	6.842.155,00	252.000,00	33.000,00	7.061.155,00
		<i>di cui già impegnato*</i>	<i>572.406,24</i>	<i>0,00</i>	<i>0,00</i>	<i>572.406,24</i>
		previsione di cassa	9.129.284,98	401.782,33	164.350,56	9.366.716,75
		<i>a fondo pluriennale vincolato</i>	<i>0,00</i>	<i>0,00</i>	<i>0,00</i>	<i>0,00</i>
<b>TOTALE GENERALE DELLE SPESE</b>		previsione di competenza	6.842.155,00	252.000,00	33.000,00	7.061.155,00
		<i>di cui già impegnato*</i>	<i>572.406,24</i>	<i>0,00</i>	<i>0,00</i>	<i>572.406,24</i>
		previsione di cassa	9.129.284,98	401.782,33	164.350,56	9.366.716,75
		<i>a fondo pluriennale vincolato</i>	<i>0,00</i>	<i>0,00</i>	<i>0,00</i>	<i>0,00</i>



**SERVIZIO SOCIALE E SPORT****SPESE PER MISSIONI, PROGRAMMI E MACROAGGREGATI PER CAPITOLI**

MISSIONE PROGRAMMA TITOLO MACROAGGREGATO CAPITOLO	DENOMINAZIONE		PREVISIONI INIZIALI ANNO 2019	VARIAZIONI		PREVISIONI DEFINITIVE ANNO 2019
				in aumento	in diminuzione	
<b>DISAVANZO DI AMMINISTRAZIONE</b>			0,00	0,00	0,00	0,00
<b>MISSIONE</b>	<b>01</b>	<b>Servizi istituzionali, generali e di gestione</b>				
<b>0101</b>	<b>Programma 01</b>	<b>Organi istituzionali</b>				
<b>TITOLO 1</b>	<b>Spese correnti</b>					
<b>Macroaggregato 103</b>	<b>Acquisto di beni e servizi</b>					
31230/0	SERVIZI PER LA PROMOZIONE DELLA PARTECIPAZIONE	previsione di competenza <i>di cui già impegnato*</i> previsione di cassa <i>a fondo pluriennale vincolato</i>	0,00 0,00 0,00 0,00	0,00 0,00 0,00 0,00	0,00 0,00 0,00 0,00	0,00 0,00 0,00 0,00
48060/0	POLITICHE GIOVANILI	previsione di competenza <i>di cui già impegnato*</i> previsione di cassa <i>a fondo pluriennale vincolato</i>	0,00 0,00 0,00 0,00	0,00 0,00 0,00 0,00	0,00 0,00 0,00 0,00	0,00 0,00 0,00 0,00
<b>Totale 103</b>	<b>Acquisto di beni e servizi</b>	previsione di competenza <i>di cui già impegnato*</i> previsione di cassa <i>a fondo pluriennale vincolato</i>	0,00 0,00 0,00 0,00	0,00 0,00 0,00 0,00	0,00 0,00 0,00 0,00	0,00 0,00 0,00 0,00
<b>Totale Titolo 1</b>	<b>Spese correnti</b>	previsione di competenza <i>di cui già impegnato*</i> previsione di cassa <i>a fondo pluriennale vincolato</i>	0,00 0,00 0,00 0,00	0,00 0,00 0,00 0,00	0,00 0,00 0,00 0,00	0,00 0,00 0,00 0,00
<b>Totale Programma 01</b>	<b>Organi istituzionali</b>	previsione di competenza <i>di cui già impegnato*</i> previsione di cassa <i>a fondo pluriennale vincolato</i>	0,00 0,00 0,00 0,00	0,00 0,00 0,00 0,00	0,00 0,00 0,00 0,00	0,00 0,00 0,00 0,00
<b>Totale MISSIONE 01</b>	<b>Servizi istituzionali, generali e di gestione</b>	previsione di competenza <i>di cui già impegnato*</i> previsione di cassa <i>a fondo pluriennale vincolato</i>	0,00 0,00 0,00 0,00	0,00 0,00 0,00 0,00	0,00 0,00 0,00 0,00	0,00 0,00 0,00 0,00

**SERVIZIO SOCIALE E SPORT****SPESE PER MISSIONI, PROGRAMMI E MACROAGGREGATI PER CAPITOLI**

MISSIONE PROGRAMMA TITOLO MACROAGGREGATO CAPITOLO	DENOMINAZIONE		PREVISIONI INIZIALI ANNO 2019	VARIAZIONI		PREVISIONI DEFINITIVE ANNO 2019
				in aumento	in diminuzione	
<i>MISSIONE</i> 04	<i>Istruzione e diritto allo studio</i>					
0406 Programma 06	Servizi ausiliari all'istruzione					
Titolo 1	Spese correnti					
Macroaggregato 103	Acquisto di beni e servizi					
38710/0	SOSTEGNO ALL'HANDICAP	previsione di competenza	60.000,00	0,00	0,00	60.000,00
		<i>di cui già impegnato*</i>	0,00	0,00	0,00	0,00
		previsione di cassa	120.000,00	0,00	0,00	120.000,00
		<i>a fondo pluriennale vincolato</i>	0,00	0,00	0,00	0,00
<b>Totale 103</b>	<b>Acquisto di beni e servizi</b>	previsione di competenza	60.000,00	0,00	0,00	60.000,00
<b>Macroaggregato</b>		<i>di cui già impegnato*</i>	0,00	0,00	0,00	0,00
		previsione di cassa	120.000,00	0,00	0,00	120.000,00
		<i>a fondo pluriennale vincolato</i>	0,00	0,00	0,00	0,00
<b>Totale Titolo 1</b>	<b>Spese correnti</b>	previsione di competenza	60.000,00	0,00	0,00	60.000,00
		<i>di cui già impegnato*</i>	0,00	0,00	0,00	0,00
		previsione di cassa	120.000,00	0,00	0,00	120.000,00
		<i>a fondo pluriennale vincolato</i>	0,00	0,00	0,00	0,00
<b>Totale Programma 06</b>	<b>Servizi ausiliari all'istruzione</b>	previsione di competenza	60.000,00	0,00	0,00	60.000,00
		<i>di cui già impegnato*</i>	0,00	0,00	0,00	0,00
		previsione di cassa	120.000,00	0,00	0,00	120.000,00
		<i>a fondo pluriennale vincolato</i>	0,00	0,00	0,00	0,00
<b>Totale MISSIONE 04</b>	<b>Istruzione e diritto allo studio</b>	previsione di competenza	60.000,00	0,00	0,00	60.000,00
		<i>di cui già impegnato*</i>	0,00	0,00	0,00	0,00
		previsione di cassa	120.000,00	0,00	0,00	120.000,00
		<i>a fondo pluriennale vincolato</i>	0,00	0,00	0,00	0,00



## SERVIZIO SOCIALE E SPORT

### SPESE PER MISSIONI, PROGRAMMI E MACROAGGREGATI PER CAPITOLI

MISSIONE PROGRAMMA TITOLO MACROAGGREGATO CAPITOLO	DENOMINAZIONE		PREVISIONI INIZIALI ANNO 2019	VARIAZIONI		PREVISIONI DEFINITIVE ANNO 2019
				in aumento	in diminuzione	
<b>MISSIONE 06</b>	<b>Politiche giovanili, sport e tempo libero</b>					
<b>0601 Programma 01</b>	<b>Sport e tempo libero</b>					
<b>TITOLO 1</b>	<b>Spese correnti</b>					
<b>Macroaggregato 101</b>	<b>Redditi da lavoro dipendente</b>					
46805/0	STRAORDINARIO PERSONALE UFFICIO SPORT	previsione di competenza	300,00	0,00	0,00	300,00
		di cui già impegnato*	0,00	0,00	0,00	0,00
		previsione di cassa	600,00	0,00	300,00	300,00
		a fondo pluriennale vincolato	0,00	0,00	0,00	0,00
<b>Totale 101 Macroaggregato</b>	<b>Redditi da lavoro dipendente</b>	previsione di competenza	300,00	0,00	0,00	300,00
		di cui già impegnato*	0,00	0,00	0,00	0,00
		previsione di cassa	600,00	0,00	300,00	300,00
		a fondo pluriennale vincolato	0,00	0,00	0,00	0,00
<b>Macroaggregato 103</b>	<b>Acquisto di beni e servizi</b>					
46820/0	ACQUISTO MATERIALI ,ARREDI ECC IMPIANTI SPORTIVI (RIL. IVA)	previsione di competenza	0,00	0,00	0,00	0,00
		di cui già impegnato*	0,00	0,00	0,00	0,00
		previsione di cassa	260,01	0,00	0,00	260,01
		a fondo pluriennale vincolato	0,00	0,00	0,00	0,00
46855/0	CONSULENZE E SERVIZI UFFICIO SPORT	previsione di competenza	1.000,00	18.000,00	0,00	19.000,00
		di cui già impegnato*	0,00	0,00	0,00	0,00
		previsione di cassa	1.000,00	18.000,00	0,00	19.000,00
		a fondo pluriennale vincolato	0,00	0,00	0,00	0,00
46856/0	MANIFESTAZIONI SPORTIVE	previsione di competenza	0,00	0,00	0,00	0,00
		di cui già impegnato*	0,00	0,00	0,00	0,00
		previsione di cassa	0,00	0,00	0,00	0,00
		a fondo pluriennale vincolato	0,00	0,00	0,00	0,00
46945/0	BENI SPECIFICI PER UFFICIO SPORT	previsione di competenza	0,00	0,00	0,00	0,00
		di cui già impegnato*	0,00	0,00	0,00	0,00
		previsione di cassa	0,00	0,00	0,00	0,00
		a fondo pluriennale vincolato	0,00	0,00	0,00	0,00
<b>Totale 103 Macroaggregato</b>	<b>Acquisto di beni e servizi</b>	previsione di competenza	1.000,00	18.000,00	0,00	19.000,00
		di cui già impegnato*	0,00	0,00	0,00	0,00
		previsione di cassa	1.260,01	18.000,00	0,00	19.260,01
		a fondo pluriennale vincolato	0,00	0,00	0,00	0,00
<b>Macroaggregato 104</b>	<b>Trasferimenti correnti</b>					
46920/0	CONTRIBUTI, PATROCINI NEL CAMPO DELLO SPORT	previsione di competenza	40.000,00	0,00	0,00	40.000,00
		di cui già impegnato*	0,00	0,00	0,00	0,00
		previsione di cassa	40.000,00	0,00	0,00	40.000,00
		a fondo pluriennale vincolato	0,00	0,00	0,00	0,00
46940/0	RIMBORSI PER GESTIONE IMPIANTI SPORTIVI	previsione di competenza	260.600,00	14.100,00	0,00	274.700,00
		di cui già impegnato*	0,00	0,00	0,00	0,00
		previsione di cassa	391.260,02	36.369,22	0,00	427.629,24
		a fondo pluriennale vincolato	0,00	0,00	0,00	0,00
<b>Totale 104 Macroaggregato</b>	<b>Trasferimenti correnti</b>	previsione di competenza	300.600,00	14.100,00	0,00	314.700,00
		di cui già impegnato*	0,00	0,00	0,00	0,00
		previsione di cassa	431.260,02	36.369,22	0,00	467.629,24
		a fondo pluriennale vincolato	0,00	0,00	0,00	0,00
<b>Totale Titolo 1</b>	<b>Spese correnti</b>	previsione di competenza	301.900,00	32.100,00	0,00	334.000,00
		di cui già impegnato*	0,00	0,00	0,00	0,00
		previsione di cassa	433.120,03	54.369,22	300,00	487.189,25
		a fondo pluriennale vincolato	0,00	0,00	0,00	0,00
<b>Totale Programma 01</b>	<b>Sport e tempo libero</b>	previsione di competenza	301.900,00	32.100,00	0,00	334.000,00
		di cui già impegnato*	0,00	0,00	0,00	0,00
		previsione di cassa	433.120,03	54.369,22	300,00	487.189,25
		a fondo pluriennale vincolato	0,00	0,00	0,00	0,00
<b>Totale MISSIONE 06</b>	<b>Politiche giovanili, sport e tempo libero</b>					
		previsione di competenza	301.900,00	32.100,00	0,00	334.000,00
		di cui già impegnato*	0,00	0,00	0,00	0,00
		previsione di cassa	433.120,03	54.369,22	300,00	487.189,25
		a fondo pluriennale vincolato	0,00	0,00	0,00	0,00

**SERVIZIO SOCIALE E SPORT****SPESE PER MISSIONI, PROGRAMMI E MACROAGGREGATI PER CAPITOLI**

MISSIONE PROGRAMMA TITOLO MACROAGGREGATO CAPITOLO	DENOMINAZIONE		PREVISIONI INIZIALI ANNO 2019	VARIAZIONI		PREVISIONI DEFINITIVE ANNO 2019
				in aumento	in diminuzione	
<b>MISSIONE 08</b>	<b>Aspetto del territorio ed edilizia abitativa</b>					
<b>0802 Programma 02</b>	<b>Edilizia residenziale pubblica e locale e piani di edilizia economico-popolare</b>					
<b>TITOLO 2</b>	<b>Spese in conto capitale</b>					
<b>Macroaggregato 202</b>	<b>Investimenti fissi lordi e acquisto di terreni</b>					
56553/0	MANUTENZIONE ALLOGGI ERP (FONDI EPG FC 13285)	previsione di competenza	0,00	0,00	0,00	0,00
		di cui già impegnato*	0,00	0,00	0,00	0,00
		previsione di cassa	0,00	0,00	0,00	0,00
		a fondo pluriennale vincolato	0,00	0,00	0,00	0,00
<b>Totale 202 Macroaggregato</b>	<b>Investimenti fissi lordi e acquisto di terreni</b>	previsione di competenza	0,00	0,00	0,00	0,00
		di cui già impegnato*	0,00	0,00	0,00	0,00
		previsione di cassa	0,00	0,00	0,00	0,00
		a fondo pluriennale vincolato	0,00	0,00	0,00	0,00
<b>Totale Titolo 2</b>	<b>Spese in conto capitale</b>	previsione di competenza	0,00	0,00	0,00	0,00
		di cui già impegnato*	0,00	0,00	0,00	0,00
		previsione di cassa	0,00	0,00	0,00	0,00
		a fondo pluriennale vincolato	0,00	0,00	0,00	0,00
<b>Totale Programma 02</b>	<b>Edilizia residenziale pubblica e locale e piani di edilizia economico-popolare</b>	previsione di competenza	0,00	0,00	0,00	0,00
		di cui già impegnato*	0,00	0,00	0,00	0,00
		previsione di cassa	0,00	0,00	0,00	0,00
		a fondo pluriennale vincolato	0,00	0,00	0,00	0,00
<b>Totale MISSIONE 08</b>	<b>Aspetto del territorio ed edilizia abitativa</b>	previsione di competenza	0,00	0,00	0,00	0,00
		di cui già impegnato*	0,00	0,00	0,00	0,00
		previsione di cassa	0,00	0,00	0,00	0,00
		a fondo pluriennale vincolato	0,00	0,00	0,00	0,00



## SERVIZIO SOCIALE E SPORT

### SPESE PER MISSIONI, PROGRAMMI E MACROAGGREGATI PER CAPITOLI

MISSIONE PROGRAMMA TITOLO MACROAGGREGATO CAPITOLO	DENOMINAZIONE		PREVISIONI INIZIALI ANNO 2019	VARIAZIONI		PREVISIONI DEFINITIVE ANNO 2019
				in aumento	in diminuzione	
<b>MISSIONE 12</b>	<b>Diritti sociali, politiche sociali e famiglia</b>					
<b>1204 Programma 04</b>	<b>Interventi per soggetti a rischio di esclusione sociale</b>					
<b>TITOLO 1</b>	<b>Spese correnti</b>					
<b>Macroaggregato 103</b>	<b>Acquisto di beni e servizi</b>					
47561/0	FITTO ALLOGGI PER NUCLEI FAMILIARI	previsione di competenza di cui già impegnato* previsione di cassa a fondo pluriennale vincolato	0,00 0,00 0,00 0,00	0,00 0,00 0,00 0,00	0,00 0,00 0,00 0,00	0,00 0,00 0,00 0,00
47655/0	BENI SPECIFICI PER SERVIZI SOCIALI	previsione di competenza di cui già impegnato* previsione di cassa a fondo pluriennale vincolato	0,00 0,00 0,00 0,00	0,00 0,00 0,00 0,00	0,00 0,00 0,00 0,00	0,00 0,00 0,00 0,00
48134/0	FONDI ENTI PROGETTI NEL SOCIALE (FC 4988)	previsione di competenza di cui già impegnato* previsione di cassa a fondo pluriennale vincolato	25.000,00 0,00 25.000,00 0,00	0,00 0,00 0,00 0,00	0,00 0,00 0,00 0,00	25.000,00 0,00 25.000,00 0,00
48135/0	CONSULENZE E SERVIZI SERVIZI SOCIALI	previsione di competenza di cui già impegnato* previsione di cassa a fondo pluriennale vincolato	1.000,00 0,00 1.000,00 0,00	0,00 0,00 0,00 0,00	0,00 0,00 0,00 0,00	1.000,00 0,00 1.000,00 0,00
48143/0	FORMAZIONE PROFESSIONALE SERVIZI SOCIALI	previsione di competenza di cui già impegnato* previsione di cassa a fondo pluriennale vincolato	500,00 0,00 763,90 0,00	0,00 0,00 0,00 0,00	0,00 0,00 253,30 0,00	500,00 0,00 510,60 0,00
<b>Totale Macroaggregato 103</b>	<b>Acquisto di beni e servizi</b>	previsione di competenza di cui già impegnato* previsione di cassa a fondo pluriennale vincolato	26.500,00 0,00 26.763,90 0,00	0,00 0,00 0,00 0,00	0,00 0,00 253,30 0,00	26.500,00 0,00 26.510,60 0,00
<b>Macroaggregato 104</b>	<b>Trasferimenti correnti</b>					
32535/0	FONDO CONTRASTO ALLE VIOLENZE	previsione di competenza di cui già impegnato* previsione di cassa a fondo pluriennale vincolato	6.500,00 0,00 6.500,00 0,00	0,00 0,00 0,00 0,00	0,00 0,00 0,00 0,00	6.500,00 0,00 6.500,00 0,00
48234/0	INTERVENTI A SOSTEGNO DI FAMIGLIE DISAGIATE	previsione di competenza di cui già impegnato* previsione di cassa a fondo pluriennale vincolato	0,00 0,00 0,00 0,00	0,00 0,00 0,00 0,00	0,00 0,00 0,00 0,00	0,00 0,00 0,00 0,00
<b>Totale Macroaggregato 104</b>	<b>Trasferimenti correnti</b>	previsione di competenza di cui già impegnato* previsione di cassa a fondo pluriennale vincolato	6.500,00 0,00 6.500,00 0,00	0,00 0,00 0,00 0,00	0,00 0,00 0,00 0,00	6.500,00 0,00 6.500,00 0,00
<b>Totale Titolo 1</b>	<b>Spese correnti</b>	previsione di competenza di cui già impegnato* previsione di cassa a fondo pluriennale vincolato	33.000,00 0,00 33.263,90 0,00	0,00 0,00 0,00 0,00	0,00 0,00 253,30 0,00	33.000,00 0,00 33.010,60 0,00
<b>Totale Programma 04</b>	<b>Interventi per soggetti a rischio di esclusione sociale</b>	previsione di competenza di cui già impegnato* previsione di cassa a fondo pluriennale vincolato	33.000,00 0,00 33.263,90 0,00	0,00 0,00 0,00 0,00	0,00 0,00 253,30 0,00	33.000,00 0,00 33.010,60 0,00
<b>1206 Programma 06</b>	<b>Interventi per il diritto alla casa</b>					
<b>TITOLO 1</b>	<b>Spese correnti</b>					
<b>Macroaggregato 104</b>	<b>Trasferimenti correnti</b>					
48231/0	FONDO SOCIALE PER EMERGENZA ABITATIVA	previsione di competenza di cui già impegnato* previsione di cassa a fondo pluriennale vincolato	270.000,00 0,00 556.161,38 0,00	0,00 0,00 0,00 0,00	0,00 0,00 6.161,38 0,00	270.000,00 0,00 550.000,00 0,00
48233/0	FONDO REGIONALE INTEGRAZIONE FITTI FC 3362	previsione di competenza	120.000,00	0,00	0,00	120.000,00



## SERVIZIO SOCIALE E SPORT

### SPESE PER MISSIONI, PROGRAMMI E MACROAGGREGATI PER CAPITOLI

MISSIONE PROGRAMMA TITOLO MACROAGGREGATO CAPITOLO	DENOMINAZIONE		PREVISIONI INIZIALI ANNO 2019	VARIAZIONI		PREVISIONI DEFINITIVE ANNO 2019
				in aumento	in diminuzione	
		<i>di cui già impegnato*</i>	0,00	0,00	0,00	0,00
		previsione di cassa	539.795,59	50.997,00	0,00	590.792,59
		<i>a fondo pluriennale vincolato</i>	0,00	0,00	0,00	0,00
<b>Totale 104 Macroaggregato</b>	<b>Trasferimenti correnti</b>	previsione di competenza	390.000,00	0,00	0,00	390.000,00
		<i>di cui già impegnato*</i>	0,00	0,00	0,00	0,00
		previsione di cassa	1.095.956,97	50.997,00	6.161,38	1.140.792,59
		<i>a fondo pluriennale vincolato</i>	0,00	0,00	0,00	0,00
<b>Totale Titolo 1</b>	<b>Spese correnti</b>	previsione di competenza	390.000,00	0,00	0,00	390.000,00
		<i>di cui già impegnato*</i>	0,00	0,00	0,00	0,00
		previsione di cassa	1.095.956,97	50.997,00	6.161,38	1.140.792,59
		<i>a fondo pluriennale vincolato</i>	0,00	0,00	0,00	0,00
<b>Totale Programma 06</b>	<b>Interventi per il diritto alla casa</b>	previsione di competenza	390.000,00	0,00	0,00	390.000,00
		<i>di cui già impegnato*</i>	0,00	0,00	0,00	0,00
		previsione di cassa	1.095.956,97	50.997,00	6.161,38	1.140.792,59
		<i>a fondo pluriennale vincolato</i>	0,00	0,00	0,00	0,00
<b>1207 Programma 07</b>	<b>Programmazione e governo della rete dei servizi socio-sanitari e sociali</b>					
<b>Titolo 1</b>	<b>Spese correnti</b>					
<b>Macroaggregato 103</b>	<b>Acquisto di beni e servizi</b>					
47680/0	INTERVENTI IN CAMPO SOCIO-ASSISTENZIALE-F.C.4570 E.) (CAP.17025 BILANCIO R.T.)	previsione di competenza	0,00	0,00	0,00	0,00
		<i>di cui già impegnato*</i>	0,00	0,00	0,00	0,00
		previsione di cassa	0,00	0,00	0,00	0,00
		<i>a fondo pluriennale vincolato</i>	0,00	0,00	0,00	0,00
48136/0	FONDI REGIONALI IN CAMPO SOCIO-ASSISTENZIALE (F.C.4570 E)	previsione di competenza	0,00	0,00	0,00	0,00
		<i>di cui già impegnato*</i>	0,00	0,00	0,00	0,00
		previsione di cassa	0,00	0,00	0,00	0,00
		<i>a fondo pluriennale vincolato</i>	0,00	0,00	0,00	0,00
48137/0	INTERVENTI IN CAMPO SOCIO-ASSISTENZIALE	previsione di competenza	3.991.005,00	12.235,00	0,00	4.003.240,00
		<i>di cui già impegnato*</i>	0,00	0,00	0,00	0,00
		previsione di cassa	7.979.661,00	12.235,00	0,00	7.991.896,00
		<i>a fondo pluriennale vincolato</i>	0,00	0,00	0,00	0,00
<b>Totale 103 Macroaggregato</b>	<b>Acquisto di beni e servizi</b>	previsione di competenza	3.991.005,00	12.235,00	0,00	4.003.240,00
		<i>di cui già impegnato*</i>	0,00	0,00	0,00	0,00
		previsione di cassa	7.979.661,00	12.235,00	0,00	7.991.896,00
		<i>a fondo pluriennale vincolato</i>	0,00	0,00	0,00	0,00
<b>Macroaggregato 104</b>	<b>Trasferimenti correnti</b>					
47630/0	INTERVENTI NEL SETTORE SANITARIO	previsione di competenza	8.000,00	0,00	0,00	8.000,00
		<i>di cui già impegnato*</i>	0,00	0,00	0,00	0,00
		previsione di cassa	20.058,71	0,00	0,00	20.058,71
		<i>a fondo pluriennale vincolato</i>	0,00	0,00	0,00	0,00
48150/0	CONTRIBUTI IN CAMPO SOCIO-ASSISTENZIALE	previsione di competenza	94.000,00	15.000,00	0,00	109.000,00
		<i>di cui già impegnato*</i>	0,00	0,00	0,00	0,00
		previsione di cassa	139.389,00	7.378,00	0,00	146.767,00
		<i>a fondo pluriennale vincolato</i>	0,00	0,00	0,00	0,00
48225/0	INTERVENTI VARI NEL CAMPO SOCIALE A SOSTEGNO DI PROGETTI	previsione di competenza	0,00	0,00	0,00	0,00
		<i>di cui già impegnato*</i>	0,00	0,00	0,00	0,00
		previsione di cassa	500,00	800,00	0,00	1.300,00
		<i>a fondo pluriennale vincolato</i>	0,00	0,00	0,00	0,00
<b>Totale 104 Macroaggregato</b>	<b>Trasferimenti correnti</b>	previsione di competenza	102.000,00	15.000,00	0,00	117.000,00
		<i>di cui già impegnato*</i>	0,00	0,00	0,00	0,00
		previsione di cassa	159.947,71	8.178,00	0,00	168.125,71
		<i>a fondo pluriennale vincolato</i>	0,00	0,00	0,00	0,00
<b>Totale Titolo 1</b>	<b>Spese correnti</b>	previsione di competenza	4.093.005,00	27.235,00	0,00	4.120.240,00
		<i>di cui già impegnato*</i>	0,00	0,00	0,00	0,00
		previsione di cassa	8.139.608,71	20.413,00	0,00	8.160.021,71
		<i>a fondo pluriennale vincolato</i>	0,00	0,00	0,00	0,00
<b>Totale Programma 07</b>	<b>Programmazione e governo della rete dei servizi socio-sanitari e sociali</b>	previsione di competenza	4.093.005,00	27.235,00	0,00	4.120.240,00
		<i>di cui già impegnato*</i>	0,00	0,00	0,00	0,00
		previsione di cassa	8.139.608,71	20.413,00	0,00	8.160.021,71
		<i>a fondo pluriennale vincolato</i>	0,00	0,00	0,00	0,00

**SERVIZIO SOCIALE E SPORT****SPESE PER MISSIONI, PROGRAMMI E MACROAGGREGATI PER CAPITOLI**

MISSIONE PROGRAMMA TITOLO MACROAGGREGATO CAPITOLO	DENOMINAZIONE		PREVISIONI INIZIALI ANNO 2019	VARIAZIONI		PREVISIONI DEFINITIVE ANNO 2019
				in aumento	in diminuzione	
<i>Totale MISSIONE 12</i>	<i>Diritti sociali, politiche sociali e famiglia</i>	previsione di competenza <i>di cui già impegnato*</i>	4.516.005,00 0,00	27.235,00 0,00	0,00 0,00	4.543.240,00 0,00
		previsione di cassa <i>a fondo pluriennale vincolato</i>	9.268.829,58 0,00	71.410,00 0,00	6.414,68 0,00	9.333.824,90 0,00
<b>TOTALE MISSIONI</b>		previsione di competenza <i>di cui già impegnato*</i>	4.877.905,00 0,00	59.335,00 0,00	0,00 0,00	4.937.240,00 0,00
		previsione di cassa <i>a fondo pluriennale vincolato</i>	9.821.949,61 0,00	125.779,22 0,00	6.714,68 0,00	9.941.014,15 0,00
<b>TOTALE GENERALE DELLE SPESE</b>		previsione di competenza <i>di cui già impegnato*</i>	4.877.905,00 0,00	59.335,00 0,00	0,00 0,00	4.937.240,00 0,00
		previsione di cassa <i>a fondo pluriennale vincolato</i>	9.821.949,61 0,00	125.779,22 0,00	6.714,68 0,00	9.941.014,15 0,00



## SERVIZI MUSEALI

### SPESE PER MISSIONI, PROGRAMMI E MACROAGGREGATI PER CAPITOLI

MISSIONE PROGRAMMA TITOLO MACROAGGREGATO CAPITOLO	DENOMINAZIONE		PREVISIONI INIZIALI ANNO 2019	VARIAZIONI		PREVISIONI DEFINITIVE ANNO 2019
				in aumento	in diminuzione	
<b>DISAVANZO DI AMMINISTRAZIONE</b>			0,00	0,00	0,00	0,00
<b>MISSIONE</b>	<b>05</b>	<b>Tutela e valorizzazione dei beni e delle attività culturali</b>				
<b>0502</b>	<b>Programma 02</b>	<b>Attività culturali e interventi diversi nel settore culturale</b>				
<b>TITOLO 1</b>	<b>Spese correnti</b>					
<b>Macroaggregato 101</b>	<b>Redditi da lavoro dipendente</b>					
39505/0	STRAORDINARIO PERSONALE MUSEI	previsione di competenza <i>di cui già impegnato*</i> previsione di cassa <i>a fondo pluriennale vincolato</i>	500,00 0,00 505,00 0,00	0,00 0,00 0,00 0,00	0,00 0,00 5,00 0,00	500,00 0,00 500,00 0,00
<b>Totale 101</b>	<b>Redditi da lavoro dipendente</b>	previsione di competenza <i>di cui già impegnato*</i> previsione di cassa <i>a fondo pluriennale vincolato</i>	500,00 0,00 505,00 0,00	0,00 0,00 0,00 0,00	0,00 0,00 5,00 0,00	500,00 0,00 500,00 0,00
<b>Macroaggregato 103</b>	<b>Acquisto di beni e servizi</b>					
39523/0	ROYALTY ATTIVITA' BOOKSHOP MUSEO ARCHEOLOGICO	previsione di competenza <i>di cui già impegnato*</i> previsione di cassa <i>a fondo pluriennale vincolato</i>	1.000,00 0,00 1.696,00 0,00	0,00 0,00 0,00 0,00	0,00 0,00 92,67 0,00	1.000,00 0,00 1.603,33 0,00
39533/0	SERVIZI LOGISTICI MUSEO ARCHEOLOGICO (RILEV IVA)	previsione di competenza <i>di cui già impegnato*</i> previsione di cassa <i>a fondo pluriennale vincolato</i>	255.000,00 183.000,00 286.980,81 0,00	0,00 0,00 0,00 0,00	35.000,00 0,00 35.000,04 0,00	220.000,00 183.000,00 251.980,77 0,00
39534/0	INIZIATIVE MUSEO ARCHEOLOGICO DI INTERESSE TURISTICO (RIL IVA) (FC 632)	previsione di competenza <i>di cui già impegnato*</i> previsione di cassa <i>a fondo pluriennale vincolato</i>	20.000,00 0,00 21.651,11 0,00	0,00 0,00 0,00 0,00	0,00 0,00 1,89 0,00	20.000,00 0,00 21.649,22 0,00
39538/0	FORMAZIONE PROFESSIONALE MUSEI	previsione di competenza <i>di cui già impegnato*</i> previsione di cassa <i>a fondo pluriennale vincolato</i>	500,00 0,00 977,74 0,00	0,00 0,00 0,00 0,00	0,00 0,00 0,00 0,00	500,00 0,00 977,74 0,00
39560/3	BENI SPECIFICI PER MUSEO ARCHEOLOGICO ( I.V.A.)	previsione di competenza <i>di cui già impegnato*</i> previsione di cassa <i>a fondo pluriennale vincolato</i>	5.000,00 0,00 12.167,77 0,00	0,00 0,00 800,00 0,00	0,00 0,00 0,00 0,00	5.000,00 0,00 12.967,77 0,00
39562/0	RESTAURO REPERTI ARCHEOLOGICI (FONDI MPS) FC 4998	previsione di competenza <i>di cui già impegnato*</i> previsione di cassa <i>a fondo pluriennale vincolato</i>	0,00 0,00 0,00 0,00	0,00 0,00 0,00 0,00	0,00 0,00 0,00 0,00	0,00 0,00 0,00 0,00
40150/0	GESTIONE ACQUARIO COMUNALE	previsione di competenza <i>di cui già impegnato*</i> previsione di cassa <i>a fondo pluriennale vincolato</i>	0,00 0,00 0,00 0,00	0,00 0,00 0,00 0,00	0,00 0,00 0,00 0,00	0,00 0,00 0,00 0,00
<b>Totale 103</b>	<b>Acquisto di beni e servizi</b>	previsione di competenza <i>di cui già impegnato*</i> previsione di cassa <i>a fondo pluriennale vincolato</i>	281.500,00 183.000,00 323.473,43 0,00	0,00 0,00 800,00 0,00	35.000,00 0,00 35.094,60 0,00	246.500,00 183.000,00 289.178,83 0,00
<b>Totale Titolo 1</b>	<b>Spese correnti</b>	previsione di competenza <i>di cui già impegnato*</i> previsione di cassa <i>a fondo pluriennale vincolato</i>	282.000,00 183.000,00 323.978,43 0,00	0,00 0,00 800,00 0,00	35.000,00 0,00 35.099,60 0,00	247.000,00 183.000,00 289.678,83 0,00
<b>TITOLO 2</b>	<b>Spese in conto capitale</b>					
<b>Macroaggregato 202</b>	<b>Investimenti fissi lordi e acquisto di terreni</b>					
55677/0	ALLESTIMENTO MUSEO NATURALE FONDI MPS (FC 13510)	previsione di competenza <i>di cui già impegnato*</i> previsione di cassa <i>a fondo pluriennale vincolato</i>	0,00 0,00 0,00 0,00	0,00 0,00 0,00 0,00	0,00 0,00 0,00 0,00	0,00 0,00 0,00 0,00



**SERVIZI MUSEALI****SPESE PER MISSIONI, PROGRAMMI E MACROAGGREGATI PER CAPITOLI**

MISSIONE PROGRAMMA TITOLO MACROAGGREGATO CAPITOLO	DENOMINAZIONE		PREVISIONI INIZIALI ANNO 2019	VARIAZIONI		PREVISIONI DEFINITIVE ANNO 2019
				in aumento	in diminuzione	
55681/0	ALLESTIMENTO EX CLARISSE (DPR 380/01)	previsione di competenza	0,00	0,00	0,00	0,00
		<i>di cui già impegnato*</i>	0,00	0,00	0,00	0,00
		previsione di cassa	0,00	0,00	0,00	0,00
		<i>a fondo pluriennale vincolato</i>	0,00	0,00	0,00	0,00
<b>Totale 202</b>	<b>Investimenti fissi lordi e acquisto di terreni</b>	previsione di competenza	0,00	0,00	0,00	0,00
<b>Macroaggregato</b>		<i>di cui già impegnato*</i>	0,00	0,00	0,00	0,00
		previsione di cassa	0,00	0,00	0,00	0,00
		<i>a fondo pluriennale vincolato</i>	0,00	0,00	0,00	0,00
<b>Totale Titolo 2</b>	<b>Spese in conto capitale</b>	previsione di competenza	0,00	0,00	0,00	0,00
		<i>di cui già impegnato*</i>	0,00	0,00	0,00	0,00
		previsione di cassa	0,00	0,00	0,00	0,00
		<i>a fondo pluriennale vincolato</i>	0,00	0,00	0,00	0,00
<b>Totale Programma 02</b>	<b>Attività culturali e interventi diversi nel settore culturale</b>	previsione di competenza	282.000,00	0,00	35.000,00	247.000,00
		<i>di cui già impegnato*</i>	183.000,00	0,00	0,00	183.000,00
		previsione di cassa	323.978,43	800,00	35.099,60	289.678,83
		<i>a fondo pluriennale vincolato</i>	0,00	0,00	0,00	0,00
<b>Totale MISSIONE 05</b>	<b>Tutela e valorizzazione dei beni e delle attività culturali</b>	previsione di competenza	282.000,00	0,00	35.000,00	247.000,00
		<i>di cui già impegnato*</i>	183.000,00	0,00	0,00	183.000,00
		previsione di cassa	323.978,43	800,00	35.099,60	289.678,83
		<i>a fondo pluriennale vincolato</i>	0,00	0,00	0,00	0,00
<b>TOTALE MISSIONI</b>		previsione di competenza	282.000,00	0,00	35.000,00	247.000,00
		<i>di cui già impegnato*</i>	183.000,00	0,00	0,00	183.000,00
		previsione di cassa	323.978,43	800,00	35.099,60	289.678,83
		<i>a fondo pluriennale vincolato</i>	0,00	0,00	0,00	0,00
<b>TOTALE GENERALE DELLE SPESE</b>		previsione di competenza	282.000,00	0,00	35.000,00	247.000,00
		<i>di cui già impegnato*</i>	183.000,00	0,00	0,00	183.000,00
		previsione di cassa	323.978,43	800,00	35.099,60	289.678,83
		<i>a fondo pluriennale vincolato</i>	0,00	0,00	0,00	0,00

**SERVIZIO CULTURA E TURISMO****SPESE PER MISSIONI, PROGRAMMI E MACROAGGREGATI PER CAPITOLI**

MISSIONE PROGRAMMA TITOLO MACROAGGREGATO CAPITOLO	DENOMINAZIONE		PREVISIONI INIZIALI ANNO 2019	VARIAZIONI		PREVISIONI DEFINITIVE ANNO 2019
				in aumento	in diminuzione	
<b>DISAVANZO DI AMMINISTRAZIONE</b>			0,00	0,00	0,00	0,00
<b>MISSIONE</b>	<b>01</b>	<b>Servizi istituzionali, generali e di gestione</b>				
<b>0106</b>	<b>Programma 06</b>	<b>Ufficio tecnico</b>				
<b>TITOLO 2</b>	<b>Spese in conto capitale</b>					
<b>Macroaggregato 202</b>	<b>Investimenti fissi lordi e acquisto di terreni</b>					
84420/0	FONDO ACCORDI BONARI LL.PP.-F.C.13499	previsione di competenza	30.000,00	0,00	0,00	30.000,00
		di cui già impegnato*	0,00	0,00	0,00	0,00
		previsione di cassa	40.138,65	0,00	4.520,08	35.618,57
		a fondo pluriennale vincolato	0,00	0,00	0,00	0,00
<b>Totale 202</b>	<b>Investimenti fissi lordi e acquisto di terreni</b>		30.000,00	0,00	0,00	30.000,00
<b>Macroaggregato</b>		di cui già impegnato*	0,00	0,00	0,00	0,00
		previsione di cassa	40.138,65	0,00	4.520,08	35.618,57
		a fondo pluriennale vincolato	0,00	0,00	0,00	0,00
<b>Totale Titolo 2</b>	<b>Spese in conto capitale</b>		30.000,00	0,00	0,00	30.000,00
		di cui già impegnato*	0,00	0,00	0,00	0,00
		previsione di cassa	40.138,65	0,00	4.520,08	35.618,57
		a fondo pluriennale vincolato	0,00	0,00	0,00	0,00
<b>Totale Programma 06</b>	<b>Ufficio tecnico</b>		30.000,00	0,00	0,00	30.000,00
		di cui già impegnato*	0,00	0,00	0,00	0,00
		previsione di cassa	40.138,65	0,00	4.520,08	35.618,57
		a fondo pluriennale vincolato	0,00	0,00	0,00	0,00
<b>0111</b>	<b>Programma 11</b>	<b>Altri servizi generali</b>				
<b>TITOLO 1</b>	<b>Spese correnti</b>					
<b>Macroaggregato 103</b>	<b>Acquisto di beni e servizi</b>					
50665/0	REIMPIEGO SPONSORIZZAZIONI-F.C.11000	previsione di competenza	20.000,00	0,00	0,00	20.000,00
		di cui già impegnato*	0,00	0,00	0,00	0,00
		previsione di cassa	20.000,00	0,00	0,00	20.000,00
		a fondo pluriennale vincolato	0,00	0,00	0,00	0,00
<b>Totale 103</b>	<b>Acquisto di beni e servizi</b>		20.000,00	0,00	0,00	20.000,00
<b>Macroaggregato</b>		di cui già impegnato*	0,00	0,00	0,00	0,00
		previsione di cassa	20.000,00	0,00	0,00	20.000,00
		a fondo pluriennale vincolato	0,00	0,00	0,00	0,00
<b>Totale Titolo 1</b>	<b>Spese correnti</b>		20.000,00	0,00	0,00	20.000,00
		di cui già impegnato*	0,00	0,00	0,00	0,00
		previsione di cassa	20.000,00	0,00	0,00	20.000,00
		a fondo pluriennale vincolato	0,00	0,00	0,00	0,00
<b>Totale Programma 11</b>	<b>Altri servizi generali</b>		20.000,00	0,00	0,00	20.000,00
		di cui già impegnato*	0,00	0,00	0,00	0,00
		previsione di cassa	20.000,00	0,00	0,00	20.000,00
		a fondo pluriennale vincolato	0,00	0,00	0,00	0,00
<b>Totale MISSIONE 01</b>	<b>Servizi istituzionali, generali e di gestione</b>		<b>50.000,00</b>	<b>0,00</b>	<b>0,00</b>	<b>50.000,00</b>
		di cui già impegnato*	0,00	0,00	0,00	0,00
		previsione di cassa	60.138,65	0,00	4.520,08	55.618,57
		a fondo pluriennale vincolato	0,00	0,00	0,00	0,00

**SERVIZIO CULTURA E TURISMO****SPESE PER MISSIONI, PROGRAMMI E MACROAGGREGATI PER CAPITOLI**

MISSIONE PROGRAMMA TITOLO MACROAGGREGATO CAPITOLO	DENOMINAZIONE		PREVISIONI INIZIALI ANNO 2019	VARIAZIONI		PREVISIONI DEFINITIVE ANNO 2019
				in aumento	in diminuzione	
<b>MISSIONE</b>	<b>05</b>	<b>Tutela e valorizzazione dei beni e delle attività culturali</b>				
<b>0501 Programma</b>	<b>01</b>	<b>Valorizzazione dei beni di interesse storico</b>				
<b>TITOLO</b>	<b>1</b>	<b>Spese correnti</b>				
<b>Macroaggregato</b>	<b>103</b>	<b>Acquisto di beni e servizi</b>				
39650/0		BENI SPECIFICI PER ARCHIVIO TRADIZIONI POPOLARI DELLA MAREMMA (IVA)	previsione di competenza <i>di cui già impegnato*</i> previsione di cassa <i>a fondo pluriennale vincolato</i>	0,00 0,00 0,00 0,00	0,00 0,00 0,00 0,00	0,00 0,00 0,00 0,00
40530/0		CONSULENZE E SERVIZI ARCHIVIO TRADIZIONI POPOLARI	previsione di competenza <i>di cui già impegnato*</i> previsione di cassa <i>a fondo pluriennale vincolato</i>	0,00 0,00 0,00 0,00	0,00 0,00 0,00 0,00	0,00 0,00 0,00 0,00
<b>Totale Macroaggregato</b>	<b>103</b>	<b>Acquisto di beni e servizi</b>	previsione di competenza <i>di cui già impegnato*</i> previsione di cassa <i>a fondo pluriennale vincolato</i>	0,00 0,00 0,00 0,00	0,00 0,00 0,00 0,00	0,00 0,00 0,00 0,00
<b>Macroaggregato</b>	<b>104</b>	<b>Trasferimenti correnti</b>				
40540/0		TRASFERIMENTO ISTITUZIONE MURA MEDICEE	previsione di competenza <i>di cui già impegnato*</i> previsione di cassa <i>a fondo pluriennale vincolato</i>	183.240,00 0,00 259.530,00 0,00	0,00 0,00 152.999,71 0,00	183.240,00 0,00 412.529,71 0,00
<b>Totale Macroaggregato</b>	<b>104</b>	<b>Trasferimenti correnti</b>	previsione di competenza <i>di cui già impegnato*</i> previsione di cassa <i>a fondo pluriennale vincolato</i>	183.240,00 0,00 259.530,00 0,00	0,00 0,00 152.999,71 0,00	183.240,00 0,00 412.529,71 0,00
<b>Totale Titolo</b>	<b>1</b>	<b>Spese correnti</b>	previsione di competenza <i>di cui già impegnato*</i> previsione di cassa <i>a fondo pluriennale vincolato</i>	183.240,00 0,00 259.530,00 0,00	0,00 0,00 152.999,71 0,00	183.240,00 0,00 412.529,71 0,00
<b>Totale Programma</b>	<b>01</b>	<b>Valorizzazione dei beni di interesse storico</b>	previsione di competenza <i>di cui già impegnato*</i> previsione di cassa <i>a fondo pluriennale vincolato</i>	183.240,00 0,00 259.530,00 0,00	0,00 0,00 152.999,71 0,00	183.240,00 0,00 412.529,71 0,00
<b>0502 Programma</b>	<b>02</b>	<b>Attività culturali e interventi diversi nel settore culturale</b>				
<b>TITOLO</b>	<b>1</b>	<b>Spese correnti</b>				
<b>Macroaggregato</b>	<b>101</b>	<b>Redditi da lavoro dipendente</b>				
39350/0		STRAORDINARIO PERSONALE BIBLIOTECHE	previsione di competenza <i>di cui già impegnato*</i> previsione di cassa <i>a fondo pluriennale vincolato</i>	700,00 0,00 1.176,97 0,00	0,00 0,00 0,00 0,00	700,00 0,00 1.133,92 0,00
40070/0		STRAORDINARIO UFFICIO CULTURA	previsione di competenza <i>di cui già impegnato*</i> previsione di cassa <i>a fondo pluriennale vincolato</i>	1.500,00 0,00 2.491,70 0,00	1.000,00 0,00 1.959,53 0,00	2.500,00 0,00 4.451,23 0,00
40420/0		LAVORO STRAORDINARIO PERSONALE TEATRO	previsione di competenza <i>di cui già impegnato*</i> previsione di cassa <i>a fondo pluriennale vincolato</i>	0,00 0,00 0,00 0,00	0,00 0,00 0,00 0,00	0,00 0,00 0,00 0,00
<b>Totale Macroaggregato</b>	<b>101</b>	<b>Redditi da lavoro dipendente</b>	previsione di competenza <i>di cui già impegnato*</i> previsione di cassa <i>a fondo pluriennale vincolato</i>	2.200,00 0,00 3.668,67 0,00	1.000,00 0,00 1.959,53 0,00	3.200,00 0,00 5.585,15 0,00
<b>Macroaggregato</b>	<b>103</b>	<b>Acquisto di beni e servizi</b>				
39520/0		SERVIZI E CONSULENZE PER LA BIBLIOTECA	previsione di competenza <i>di cui già impegnato*</i> previsione di cassa <i>a fondo pluriennale vincolato</i>	25.000,00 0,00 43.186,63 0,00	0,00 0,00 0,00 0,00	25.000,00 0,00 42.856,58 0,00

**SERVIZIO CULTURA E TURISMO****SPESE PER MISSIONI, PROGRAMMI E MACROAGGREGATI PER CAPITOLI**

MISSIONE PROGRAMMA TITOLO MACROAGGREGATO CAPITOLO	DENOMINAZIONE		PREVISIONI INIZIALI ANNO 2019	VARIAZIONI		PREVISIONI DEFINITIVE ANNO 2019
				in aumento	in diminuzione	
39530/0	CONSULENZE E SERVIZI MUSEO ARCHEOLOGICO (RIL IVA)	previsione di competenza	15.000,00	0,00	0,00	15.000,00
		<i>di cui già impegnato*</i>	0,00	0,00	0,00	0,00
		previsione di cassa	20.623,56	699,93	0,00	21.323,49
		<i>a fondo pluriennale vincolato</i>	0,00	0,00	0,00	0,00
39542/0	FORMAZIONE PROFESSIONALE BIBLIOTECA	previsione di competenza	0,00	0,00	0,00	0,00
		<i>di cui già impegnato*</i>	0,00	0,00	0,00	0,00
		previsione di cassa	0,00	0,00	0,00	0,00
		<i>a fondo pluriennale vincolato</i>	0,00	0,00	0,00	0,00
39555/2	BENI SPECIFICI PER BIBLIOTECA COMUNALE	previsione di competenza	18.000,00	0,00	0,00	18.000,00
		<i>di cui già impegnato*</i>	0,00	0,00	0,00	0,00
		previsione di cassa	29.169,62	0,00	94,45	29.075,17
		<i>a fondo pluriennale vincolato</i>	0,00	0,00	0,00	0,00
40044/0	FORMAZIONE PROFESSIONALE SERVIZIO CULTURA	previsione di competenza	1.000,00	0,00	0,00	1.000,00
		<i>di cui già impegnato*</i>	0,00	0,00	0,00	0,00
		previsione di cassa	1.891,70	0,00	891,70	1.000,00
		<i>a fondo pluriennale vincolato</i>	0,00	0,00	0,00	0,00
40100/0	SERVIZI PER MANIFESTAZIONI CULTURALI	previsione di competenza	6.000,00	2.500,00	0,00	8.500,00
		<i>di cui già impegnato*</i>	0,00	0,00	0,00	0,00
		previsione di cassa	6.000,00	2.500,00	0,00	8.500,00
		<i>a fondo pluriennale vincolato</i>	0,00	0,00	0,00	0,00
40110/0	INIZIATIVE CULTURALI DI INTERESSE TURISTICO (FC 632)	previsione di competenza	38.000,00	0,00	0,00	38.000,00
		<i>di cui già impegnato*</i>	0,00	0,00	0,00	0,00
		previsione di cassa	38.428,11	0,00	1,11	38.427,00
		<i>a fondo pluriennale vincolato</i>	0,00	0,00	0,00	0,00
40350/0	BENI SPECIFICI PER UFFICIO CULTURA	previsione di competenza	0,00	0,00	0,00	0,00
		<i>di cui già impegnato*</i>	0,00	0,00	0,00	0,00
		previsione di cassa	0,00	0,00	0,00	0,00
		<i>a fondo pluriennale vincolato</i>	0,00	0,00	0,00	0,00
40455/0	CONSULENZE E SERVIZI TEATRO	previsione di competenza	144.000,00	0,00	11.690,00	132.310,00
		<i>di cui già impegnato*</i>	1.350,00	0,00	0,00	1.350,00
		previsione di cassa	186.790,92	0,00	11.489,24	175.301,68
		<i>a fondo pluriennale vincolato</i>	0,00	0,00	0,00	0,00
40520/0	REIMPIEGO CONTRIBUTI REGIONALI PER ATTIVITA' CULTURALI (F.C. 3820 E)	previsione di competenza	100.000,00	0,00	0,00	100.000,00
		<i>di cui già impegnato*</i>	0,00	0,00	0,00	0,00
		previsione di cassa	239.679,55	0,00	0,00	239.679,55
		<i>a fondo pluriennale vincolato</i>	0,00	0,00	0,00	0,00
40527/0	PROGETTI CULTURALI (FONDI ALTRI ENTI) F.C. 4984	previsione di competenza	50.000,00	0,00	0,00	50.000,00
		<i>di cui già impegnato*</i>	0,00	0,00	0,00	0,00
		previsione di cassa	84.680,15	0,00	0,00	84.680,15
		<i>a fondo pluriennale vincolato</i>	0,00	0,00	0,00	0,00
40529/0	PROGETTUALITA' CULTURALE (FONDI MPS) FC 5002	previsione di competenza	0,00	0,00	0,00	0,00
		<i>di cui già impegnato*</i>	0,00	0,00	0,00	0,00
		previsione di cassa	0,00	0,00	0,00	0,00
		<i>a fondo pluriennale vincolato</i>	0,00	0,00	0,00	0,00
40535/0	CONSULENZE E SERVIZI SERVIZIO CULTURA	previsione di competenza	1.000,00	0,00	0,00	1.000,00
		<i>di cui già impegnato*</i>	0,00	0,00	0,00	0,00
		previsione di cassa	1.375,00	480,00	0,00	1.855,00
		<i>a fondo pluriennale vincolato</i>	0,00	0,00	0,00	0,00
40700/0	QUOTA DI ADESIONE ALLA FONDAZIONE TOSCANA TEATRO	previsione di competenza	4.200,00	0,00	0,00	4.200,00
		<i>di cui già impegnato*</i>	0,00	0,00	0,00	0,00
		previsione di cassa	4.200,00	0,00	0,00	4.200,00
		<i>a fondo pluriennale vincolato</i>	0,00	0,00	0,00	0,00
40960/0	BENI PER MANIFESTAZIONI CULTURALI	previsione di competenza	0,00	0,00	0,00	0,00
		<i>di cui già impegnato*</i>	0,00	0,00	0,00	0,00
		previsione di cassa	0,00	0,00	0,00	0,00
		<i>a fondo pluriennale vincolato</i>	0,00	0,00	0,00	0,00



## SERVIZIO CULTURA E TURISMO SPESE PER MISSIONI, PROGRAMMI E MACROAGGREGATI PER CAPITOLI

MISSIONE PROGRAMMA TITOLO MACROAGGREGATO CAPITOLO	DENOMINAZIONE		PREVISIONI INIZIALI ANNO 2019	VARIAZIONI		PREVISIONI DEFINITIVE ANNO 2019
				in aumento	in diminuzione	
<b>Totale 103 Macroaggregato</b>	<b>Acquisto di beni e servizi</b>	previsione di competenza	402.200,00	2.500,00	11.690,00	393.010,00
		di cui già impegnato*	1.350,00	0,00	0,00	1.350,00
		previsione di cassa	656.025,24	3.679,93	12.806,55	646.898,62
		a fondo pluriennale vincolato	0,00	0,00	0,00	0,00
<b>Macroaggregato 104</b>	<b>Trasferimenti correnti</b>					
40456/0	PROGRAMMAZIONE ATTIVITA' DI SPETTACOLO	previsione di competenza	121.000,00	11.690,00	0,00	132.690,00
		di cui già impegnato*	0,00	0,00	0,00	0,00
		previsione di cassa	123.310,00	11.690,00	0,00	135.000,00
		a fondo pluriennale vincolato	0,00	0,00	0,00	0,00
40600/0	CONTRIBUTI PER ATTIVITA' CULTURALI	previsione di competenza	40.000,00	4.000,00	0,00	44.000,00
		di cui già impegnato*	0,00	0,00	0,00	0,00
		previsione di cassa	42.500,00	4.000,00	0,00	46.500,00
		a fondo pluriennale vincolato	0,00	0,00	0,00	0,00
40610/0	CONTRIBUTO FONDAZIONE GROSSETO CULTURA	previsione di competenza	375.000,00	0,00	0,00	375.000,00
		di cui già impegnato*	0,00	0,00	0,00	0,00
		previsione di cassa	450.000,00	0,00	0,00	450.000,00
		a fondo pluriennale vincolato	0,00	0,00	0,00	0,00
<b>Totale 104 Macroaggregato</b>	<b>Trasferimenti correnti</b>	previsione di competenza	536.000,00	15.690,00	0,00	551.690,00
		di cui già impegnato*	0,00	0,00	0,00	0,00
		previsione di cassa	615.810,00	15.690,00	0,00	631.500,00
		a fondo pluriennale vincolato	0,00	0,00	0,00	0,00
<b>Totale Titolo 1</b>	<b>Spese correnti</b>	previsione di competenza	940.400,00	19.190,00	11.690,00	947.900,00
		di cui già impegnato*	1.350,00	0,00	0,00	1.350,00
		previsione di cassa	1.275.503,91	21.329,46	12.849,60	1.283.983,77
		a fondo pluriennale vincolato	0,00	0,00	0,00	0,00
<b>TITOLO 2</b>	<b>Spese in conto capitale</b>					
<b>Macroaggregato 202</b>	<b>Investimenti fissi lordi e acquisto di terreni</b>					
55680/0	ARREDI EX CLARISSE (A. ABUSI ED.)	previsione di competenza	0,00	0,00	0,00	0,00
		di cui già impegnato*	0,00	0,00	0,00	0,00
		previsione di cassa	0,00	0,00	0,00	0,00
		a fondo pluriennale vincolato	0,00	0,00	0,00	0,00
55683/0	ALLESTIMENTO BIBLIOTECA CHELLIANA (AA VINC. DPR 380/01)	previsione di competenza	83.840,00	0,00	0,00	83.840,00
		di cui già impegnato*	83.840,00	0,00	0,00	83.840,00
		previsione di cassa	83.840,00	0,00	0,00	83.840,00
		a fondo pluriennale vincolato	0,00	0,00	0,00	0,00
55684/0	ALLESTIMENTO COLLEZIONE LUZZETTI FONDI CRF (FC 13570)	previsione di competenza	267.203,19	50.000,00	0,00	317.203,19
		di cui già impegnato*	267.203,19	0,00	0,00	267.203,19
		previsione di cassa	339.703,19	0,00	22.500,00	317.203,19
		a fondo pluriennale vincolato	0,00	0,00	0,00	0,00
55685/0	ALLESTIMENTO COLLEZIONE LUZZETTI (FONDI STATO FC 13571)	previsione di competenza	61.095,40	0,00	0,00	61.095,40
		di cui già impegnato*	61.095,40	0,00	0,00	61.095,40
		previsione di cassa	84.305,40	0,00	23.210,00	61.095,40
		a fondo pluriennale vincolato	0,00	0,00	0,00	0,00
<b>Totale 202 Macroaggregato</b>	<b>Investimenti fissi lordi e acquisto di terreni</b>	previsione di competenza	412.138,59	50.000,00	0,00	462.138,59
		di cui già impegnato*	412.138,59	0,00	0,00	412.138,59
		previsione di cassa	507.848,59	0,00	45.710,00	462.138,59
		a fondo pluriennale vincolato	0,00	0,00	0,00	0,00
<b>Totale Titolo 2</b>	<b>Spese in conto capitale</b>	previsione di competenza	412.138,59	50.000,00	0,00	462.138,59
		di cui già impegnato*	412.138,59	0,00	0,00	412.138,59
		previsione di cassa	507.848,59	0,00	45.710,00	462.138,59
		a fondo pluriennale vincolato	0,00	0,00	0,00	0,00
<b>Totale Programma 02</b>	<b>Attività culturali e interventi diversi nel settore culturale</b>	previsione di competenza	1.352.538,59	69.190,00	11.690,00	1.410.038,59
		di cui già impegnato*	413.488,59	0,00	0,00	413.488,59
		previsione di cassa	1.783.352,50	21.329,46	58.559,60	1.746.122,36
		a fondo pluriennale vincolato	0,00	0,00	0,00	0,00
<b>Totale MISSIONE 05</b>	<b>Tutela e valorizzazione dei beni e delle attività culturali</b>	previsione di competenza	1.535.778,59	69.190,00	11.690,00	1.593.278,59
		di cui già impegnato*	413.488,59	0,00	0,00	413.488,59
		previsione di cassa	2.042.882,50	174.329,17	58.559,60	2.158.652,07
		a fondo pluriennale vincolato	0,00	0,00	0,00	0,00



## SERVIZIO CULTURA E TURISMO

### SPESE PER MISSIONI, PROGRAMMI E MACROAGGREGATI PER CAPITOLI

MISSIONE PROGRAMMA TITOLO MACROAGGREGATO CAPITOLO	DENOMINAZIONE		PREVISIONI INIZIALI ANNO 2019	VARIAZIONI		PREVISIONI DEFINITIVE ANNO 2019
				in aumento	in diminuzione	
<i>MISSIONE</i> 07	<i>Turismo</i>					
<b>0701 Programma 01</b>	<b>Sviluppo e valorizzazione del turismo</b>					
<b>Titolo 1</b>	<b>Spese correnti</b>					
<b>Macroaggregato 101</b>	<b>Redditi da lavoro dipendente</b>					
49510/0	STRAORDINARIO PERSONALE SERVIZIO TURISMO	previsione di competenza <i>di cui già impegnato*</i> previsione di cassa <i>a fondo pluriennale vincolato</i>	3.000,00 0,00 3.410,65 0,00	0,00 0,00 0,00 0,00	0,00 0,00 0,00 0,00	3.000,00 0,00 3.410,65 0,00
49953/0	STRAORDINARIO PERSONALE COMANDATO EX PROVINCIA (FC	previsione di competenza <i>di cui già impegnato*</i> previsione di cassa <i>a fondo pluriennale vincolato</i>	2.000,00 0,00 2.000,00 0,00	4.000,00 0,00 4.000,00 0,00	0,00 0,00 0,00 0,00	6.000,00 0,00 6.000,00 0,00
<b>Totale 101 Macroaggregato</b>	<b>Redditi da lavoro dipendente</b>	previsione di competenza <i>di cui già impegnato*</i> previsione di cassa <i>a fondo pluriennale vincolato</i>	5.000,00 0,00 5.410,65 0,00	4.000,00 0,00 4.000,00 0,00	0,00 0,00 0,00 0,00	9.000,00 0,00 9.410,65 0,00
<b>Macroaggregato 103</b>	<b>Acquisto di beni e servizi</b>					
49540/0	BENI SPECIFICI PER UFFICIO TURISMO	previsione di competenza <i>di cui già impegnato*</i> previsione di cassa <i>a fondo pluriennale vincolato</i>	0,00 0,00 0,00 0,00	0,00 0,00 0,00 0,00	0,00 0,00 0,00 0,00	0,00 0,00 0,00 0,00
49542/0	CONSULENZE E SERVIZI NEL TURISMO	previsione di competenza <i>di cui già impegnato*</i> previsione di cassa <i>a fondo pluriennale vincolato</i>	0,00 0,00 0,00 0,00	0,00 0,00 0,00 0,00	0,00 0,00 0,00 0,00	0,00 0,00 0,00 0,00
49543/0	FORMAZIONE PROFESSIONALE UFFICIO TURISMO	previsione di competenza <i>di cui già impegnato*</i> previsione di cassa <i>a fondo pluriennale vincolato</i>	4.000,00 0,00 6.688,93 0,00	0,00 0,00 0,00 0,00	0,00 0,00 2.582,17 0,00	4.000,00 0,00 4.106,76 0,00
49547/0	FONDI REGIONALI PER IL TURISMO (FC 3424)	previsione di competenza <i>di cui già impegnato*</i> previsione di cassa <i>a fondo pluriennale vincolato</i>	80.000,00 0,00 105.081,46 0,00	110.000,00 0,00 110.337,43 0,00	0,00 0,00 0,00 0,00	190.000,00 0,00 215.418,89 0,00
49610/1	PROMOZIONE DELLO SVILUPPO TURISTICO (AVANZO IMP. SOGGIORNO)	previsione di competenza <i>di cui già impegnato*</i> previsione di cassa <i>a fondo pluriennale vincolato</i>	0,00 0,00 0,00 0,00	0,00 0,00 0,00 0,00	0,00 0,00 0,00 0,00	0,00 0,00 0,00 0,00
49612/0	INIZIATIVE PER BANDIERA BLU	previsione di competenza <i>di cui già impegnato*</i> previsione di cassa <i>a fondo pluriennale vincolato</i>	2.000,00 0,00 2.000,00 0,00	0,00 0,00 0,00 0,00	0,00 0,00 0,00 0,00	2.000,00 0,00 2.000,00 0,00
49613/0	PROMOZIONE DELLO SVILUPPO TURISTICO (AV. IMP. SOGGIORNO)	previsione di competenza <i>di cui già impegnato*</i> previsione di cassa <i>a fondo pluriennale vincolato</i>	0,00 0,00 99.659,98 0,00	184.000,00 0,00 213.267,85 0,00	0,00 0,00 0,00 0,00	184.000,00 0,00 312.927,83 0,00
49615/0	INIZIATIVE SVILUPPO TURISTICO PROVINCIALE (FC 5005 RT)	previsione di competenza <i>di cui già impegnato*</i> previsione di cassa <i>a fondo pluriennale vincolato</i>	32.215,00 0,00 32.215,00 0,00	0,00 0,00 22.205,00 0,00	4.000,00 0,00 0,00 0,00	28.215,00 0,00 54.420,00 0,00
49616/0	INIZIATIVE TURISTICHE DI AMBITO (FC 4980)	previsione di competenza <i>di cui già impegnato*</i> previsione di cassa <i>a fondo pluriennale vincolato</i>	20.000,00 0,00 20.000,00 0,00	0,00 0,00 0,00 0,00	0,00 0,00 0,00 0,00	20.000,00 0,00 20.000,00 0,00
49952/0	MISSIONI E FORMAZIONE PERSONALE COMANDATO EX PROVINCIA (FC 5005)	previsione di competenza <i>di cui già impegnato*</i>	4.000,00 0,00	0,00 0,00	0,00 0,00	4.000,00 0,00



## SERVIZIO CULTURA E TURISMO SPESE PER MISSIONI, PROGRAMMI E MACROAGGREGATI PER CAPITOLI

MISSIONE PROGRAMMA TITOLO MACROAGGREGATO CAPITOLO	DENOMINAZIONE		PREVISIONI INIZIALI ANNO 2019	VARIAZIONI		PREVISIONI DEFINITIVE ANNO 2019
				in aumento	in diminuzione	
		previsione di cassa	4.000,00	0,00	0,00	4.000,00
		<i>a fondo pluriennale vincolato</i>	<i>0,00</i>	<i>0,00</i>	<i>0,00</i>	<i>0,00</i>
<b>Totale 103</b>	<b>Acquisto di beni e servizi</b>	previsione di competenza	142.215,00	294.000,00	4.000,00	432.215,00
<b>Macroaggregato</b>		<i>di cui già impegnato*</i>	<i>0,00</i>	<i>0,00</i>	<i>0,00</i>	<i>0,00</i>
		previsione di cassa	269.645,37	345.810,28	2.582,17	612.873,48
		<i>a fondo pluriennale vincolato</i>	<i>0,00</i>	<i>0,00</i>	<i>0,00</i>	<i>0,00</i>
<b>Totale Titolo 1</b>	<b>Spese correnti</b>	previsione di competenza	147.215,00	298.000,00	4.000,00	441.215,00
		<i>di cui già impegnato*</i>	<i>0,00</i>	<i>0,00</i>	<i>0,00</i>	<i>0,00</i>
		previsione di cassa	275.056,02	349.810,28	2.582,17	622.284,13
		<i>a fondo pluriennale vincolato</i>	<i>0,00</i>	<i>0,00</i>	<i>0,00</i>	<i>0,00</i>
<b>Titolo 2</b>	<b>Spese in conto capitale</b>					
<b>Macroaggregato 202</b>	<b>Investimenti fissi lordi e acquisto di terreni</b>					
82026/0	FONDI REGIONALI PER SVILUPPO TURISTICO (FC 26011)	previsione di competenza	50.000,00	30.000,00	0,00	80.000,00
		<i>di cui già impegnato*</i>	<i>0,00</i>	<i>0,00</i>	<i>0,00</i>	<i>0,00</i>
		previsione di cassa	50.000,00	30.000,00	0,00	80.000,00
		<i>a fondo pluriennale vincolato</i>	<i>0,00</i>	<i>0,00</i>	<i>0,00</i>	<i>0,00</i>
<b>Totale 202</b>	<b>Investimenti fissi lordi e acquisto di terreni</b>	previsione di competenza	50.000,00	30.000,00	0,00	80.000,00
<b>Macroaggregato</b>		<i>di cui già impegnato*</i>	<i>0,00</i>	<i>0,00</i>	<i>0,00</i>	<i>0,00</i>
		previsione di cassa	50.000,00	30.000,00	0,00	80.000,00
		<i>a fondo pluriennale vincolato</i>	<i>0,00</i>	<i>0,00</i>	<i>0,00</i>	<i>0,00</i>
<b>Totale Titolo 2</b>	<b>Spese in conto capitale</b>	previsione di competenza	50.000,00	30.000,00	0,00	80.000,00
		<i>di cui già impegnato*</i>	<i>0,00</i>	<i>0,00</i>	<i>0,00</i>	<i>0,00</i>
		previsione di cassa	50.000,00	30.000,00	0,00	80.000,00
		<i>a fondo pluriennale vincolato</i>	<i>0,00</i>	<i>0,00</i>	<i>0,00</i>	<i>0,00</i>
<b>Totale Programma 01</b>	<b>Sviluppo e valorizzazione del turismo</b>	previsione di competenza	197.215,00	328.000,00	4.000,00	521.215,00
		<i>di cui già impegnato*</i>	<i>0,00</i>	<i>0,00</i>	<i>0,00</i>	<i>0,00</i>
		previsione di cassa	325.056,02	379.810,28	2.582,17	702.284,13
		<i>a fondo pluriennale vincolato</i>	<i>0,00</i>	<i>0,00</i>	<i>0,00</i>	<i>0,00</i>
<b>Totale MISSIONE 07</b>	<b>Turismo</b>	previsione di competenza	197.215,00	328.000,00	4.000,00	521.215,00
		<i>di cui già impegnato*</i>	<i>0,00</i>	<i>0,00</i>	<i>0,00</i>	<i>0,00</i>
		previsione di cassa	325.056,02	379.810,28	2.582,17	702.284,13
		<i>a fondo pluriennale vincolato</i>	<i>0,00</i>	<i>0,00</i>	<i>0,00</i>	<i>0,00</i>



## SERVIZIO CULTURA E TURISMO SPESE PER MISSIONI, PROGRAMMI E MACROAGGREGATI PER CAPITOLI

MISSIONE PROGRAMMA TITOLO MACROAGGREGATO CAPITOLO	DENOMINAZIONE		PREVISIONI INIZIALI ANNO 2019	VARIAZIONI		PREVISIONI DEFINITIVE ANNO 2019
				in aumento	in diminuzione	
<b>MISSIONE 08</b>	<b>Aspetto del territorio ed edilizia abitativa</b>					
0801 Programma 01	Urbanistica e assetto del territorio					
Titolo 1	Spese correnti					
Macroaggregato 103	Acquisto di beni e servizi					
41627/0	FONDI REGIONALI PROGETTAZIONE PIUSS (FC 3422)	previsione di competenza	0,00	0,00	0,00	0,00
		di cui già impegnato*	0,00	0,00	0,00	0,00
		previsione di cassa	0,00	0,00	0,00	0,00
		a fondo pluriennale vincolato	0,00	0,00	0,00	0,00
<b>Totale 103</b>	<b>Acquisto di beni e servizi</b>	previsione di competenza	0,00	0,00	0,00	0,00
<b>Macroaggregato</b>		di cui già impegnato*	0,00	0,00	0,00	0,00
		previsione di cassa	0,00	0,00	0,00	0,00
		a fondo pluriennale vincolato	0,00	0,00	0,00	0,00
<b>Totale Titolo 1</b>	<b>Spese correnti</b>	previsione di competenza	0,00	0,00	0,00	0,00
		di cui già impegnato*	0,00	0,00	0,00	0,00
		previsione di cassa	0,00	0,00	0,00	0,00
		a fondo pluriennale vincolato	0,00	0,00	0,00	0,00
<b>Totale Programma 01</b>	<b>Urbanistica e assetto del territorio</b>	previsione di competenza	0,00	0,00	0,00	0,00
		di cui già impegnato*	0,00	0,00	0,00	0,00
		previsione di cassa	0,00	0,00	0,00	0,00
		a fondo pluriennale vincolato	0,00	0,00	0,00	0,00
<b>Totale MISSIONE 08</b>	<b>Aspetto del territorio ed edilizia abitativa</b>	previsione di competenza	0,00	0,00	0,00	0,00
		di cui già impegnato*	0,00	0,00	0,00	0,00
		previsione di cassa	0,00	0,00	0,00	0,00
		a fondo pluriennale vincolato	0,00	0,00	0,00	0,00





## SERVIZIO CULTURA E TURISMO SPESE PER MISSIONI, PROGRAMMI E MACROAGGREGATI PER CAPITOLI

MISSIONE PROGRAMMA TITOLO MACROAGGREGATO CAPITOLO	DENOMINAZIONE		PREVISIONI INIZIALI ANNO 2019	VARIAZIONI		PREVISIONI DEFINITIVE ANNO 2019
				in aumento	in diminuzione	
<b>MISSIONE 14</b>	<b>Sviluppo economico e competitività</b>					
1402 Programma 02	Commercio - reti distributive - tutela dei consumatori					
Titolo 1	Spese correnti					
Macroaggregato 104	Trasferimenti correnti					
50786/0	FONDO INCENTIVO PER LE IMPRESE	previsione di competenza	0,00	0,00	0,00	0,00
		di cui già impegnato*	0,00	0,00	0,00	0,00
		previsione di cassa	0,00	0,00	0,00	0,00
		a fondo pluriennale vincolato	0,00	0,00	0,00	0,00
<b>Totale 104</b>	<b>Trasferimenti correnti</b>	previsione di competenza	0,00	0,00	0,00	0,00
<b>Macroaggregato</b>		di cui già impegnato*	0,00	0,00	0,00	0,00
		previsione di cassa	0,00	0,00	0,00	0,00
		a fondo pluriennale vincolato	0,00	0,00	0,00	0,00
<b>Totale Titolo 1</b>	<b>Spese correnti</b>	previsione di competenza	0,00	0,00	0,00	0,00
		di cui già impegnato*	0,00	0,00	0,00	0,00
		previsione di cassa	0,00	0,00	0,00	0,00
		a fondo pluriennale vincolato	0,00	0,00	0,00	0,00
<b>Totale Programma 02</b>	<b>Commercio - reti distributive - tutela dei consumatori</b>	previsione di competenza	0,00	0,00	0,00	0,00
		di cui già impegnato*	0,00	0,00	0,00	0,00
		previsione di cassa	0,00	0,00	0,00	0,00
		a fondo pluriennale vincolato	0,00	0,00	0,00	0,00
<b>Totale MISSIONE 14</b>	<b>Sviluppo economico e competitività</b>	previsione di competenza	0,00	0,00	0,00	0,00
		di cui già impegnato*	0,00	0,00	0,00	0,00
		previsione di cassa	0,00	0,00	0,00	0,00
		a fondo pluriennale vincolato	0,00	0,00	0,00	0,00
<b>TOTALE MISSIONI</b>		previsione di competenza	1.782.993,59	397.190,00	15.690,00	2.164.493,59
		di cui già impegnato*	413.488,59	0,00	0,00	413.488,59
		previsione di cassa	2.428.077,17	554.139,45	65.661,85	2.916.554,77
		a fondo pluriennale vincolato	0,00	0,00	0,00	0,00
<b>TOTALE GENERALE DELLE SPESE</b>		previsione di competenza	1.782.993,59	397.190,00	15.690,00	2.164.493,59
		di cui già impegnato*	413.488,59	0,00	0,00	413.488,59
		previsione di cassa	2.428.077,17	554.139,45	65.661,85	2.916.554,77
		a fondo pluriennale vincolato	0,00	0,00	0,00	0,00



## SERVIZIO SISTEMI INFORMATIVI SPESE PER MISSIONI, PROGRAMMI E MACROAGGREGATI PER CAPITOLI

MISSIONE PROGRAMMA TITOLO MACROAGGREGATO CAPITOLO	DENOMINAZIONE	PREVISIONI INIZIALI ANNO 2019	VARIAZIONI		PREVISIONI DEFINITIVE ANNO 2019	
			in aumento	in diminuzione		
<b>DISAVANZO DI AMMINISTRAZIONE</b>		0,00	0,00	0,00	0,00	
<b>MISSIONE 01</b>	<b>Servizi istituzionali, generali e di gestione</b>					
<b>0103 Programma 03</b>	<b>Gestione economica, finanziaria, programmazione e provveditorato</b>					
<b>TITOLO 1</b>	<b>Spese correnti</b>					
<b>Macroaggregato 103</b>	<b>Acquisto di beni e servizi</b>					
31115/0	SPESE TELEFONICHE PROVVEDITORATO	previsione di competenza <i>di cui già impegnato*</i>	1.400,00 0,00	0,00 0,00	0,00 0,00	1.400,00 0,00
		previsione di cassa <i>a fondo pluriennale vincolato</i>	1.674,18 0,00	0,00 0,00	189,67 0,00	1.484,51 0,00
<b>Totale 103 Macroaggregato</b>	<b>Acquisto di beni e servizi</b>	previsione di competenza <i>di cui già impegnato*</i>	1.400,00 0,00	0,00 0,00	0,00 0,00	1.400,00 0,00
		previsione di cassa <i>a fondo pluriennale vincolato</i>	1.674,18 0,00	0,00 0,00	189,67 0,00	1.484,51 0,00
<b>Totale Titolo 1</b>	<b>Spese correnti</b>	previsione di competenza <i>di cui già impegnato*</i>	1.400,00 0,00	0,00 0,00	0,00 0,00	1.400,00 0,00
		previsione di cassa <i>a fondo pluriennale vincolato</i>	1.674,18 0,00	0,00 0,00	189,67 0,00	1.484,51 0,00
<b>Totale Programma 03</b>	<b>Gestione economica, finanziaria, programmazione e provveditorato</b>	previsione di competenza <i>di cui già impegnato*</i>	1.400,00 0,00	0,00 0,00	0,00 0,00	1.400,00 0,00
		previsione di cassa <i>a fondo pluriennale vincolato</i>	1.674,18 0,00	0,00 0,00	189,67 0,00	1.484,51 0,00
<b>0105 Programma 05</b>	<b>Gestione dei beni demaniali e patrimoniali</b>					
<b>TITOLO 1</b>	<b>Spese correnti</b>					
<b>Macroaggregato 103</b>	<b>Acquisto di beni e servizi</b>					
31195/6	SPESE TELEFONICHE UFFICI DECENTRATI	previsione di competenza <i>di cui già impegnato*</i>	3.400,00 0,00	0,00 0,00	0,00 0,00	3.400,00 0,00
		previsione di cassa <i>a fondo pluriennale vincolato</i>	4.803,44 0,00	0,00 0,00	321,75 0,00	4.481,69 0,00
31410/0	ALLACCI TELEFONICI E SPESE CONNESSE	previsione di competenza <i>di cui già impegnato*</i>	8.000,00 0,00	0,00 0,00	0,00 0,00	8.000,00 0,00
		previsione di cassa <i>a fondo pluriennale vincolato</i>	11.616,52 0,00	0,00 0,00	0,00 0,00	11.616,52 0,00
<b>Totale 103 Macroaggregato</b>	<b>Acquisto di beni e servizi</b>	previsione di competenza <i>di cui già impegnato*</i>	11.400,00 0,00	0,00 0,00	0,00 0,00	11.400,00 0,00
		previsione di cassa <i>a fondo pluriennale vincolato</i>	16.419,96 0,00	0,00 0,00	321,75 0,00	16.098,21 0,00
<b>Totale Titolo 1</b>	<b>Spese correnti</b>	previsione di competenza <i>di cui già impegnato*</i>	11.400,00 0,00	0,00 0,00	0,00 0,00	11.400,00 0,00
		previsione di cassa <i>a fondo pluriennale vincolato</i>	16.419,96 0,00	0,00 0,00	321,75 0,00	16.098,21 0,00
<b>Totale Programma 05</b>	<b>Gestione dei beni demaniali e patrimoniali</b>	previsione di competenza <i>di cui già impegnato*</i>	11.400,00 0,00	0,00 0,00	0,00 0,00	11.400,00 0,00
		previsione di cassa <i>a fondo pluriennale vincolato</i>	16.419,96 0,00	0,00 0,00	321,75 0,00	16.098,21 0,00
<b>0106 Programma 06</b>	<b>Ufficio tecnico</b>					
<b>TITOLO 1</b>	<b>Spese correnti</b>					
<b>Macroaggregato 103</b>	<b>Acquisto di beni e servizi</b>					
33355/0	SPESE TELEFONICHE LAVORI PUBBLICI	previsione di competenza <i>di cui già impegnato*</i>	4.000,00 0,00	0,00 0,00	0,00 0,00	4.000,00 0,00
		previsione di cassa <i>a fondo pluriennale vincolato</i>	5.399,48 0,00	0,00 0,00	792,23 0,00	4.607,25 0,00
<b>Totale 103 Macroaggregato</b>	<b>Acquisto di beni e servizi</b>	previsione di competenza <i>di cui già impegnato*</i>	4.000,00 0,00	0,00 0,00	0,00 0,00	4.000,00 0,00
		previsione di cassa <i>a fondo pluriennale vincolato</i>	5.399,48 0,00	0,00 0,00	792,23 0,00	4.607,25 0,00



## SERVIZIO SISTEMI INFORMATIVI SPESE PER MISSIONI, PROGRAMMI E MACROAGGREGATI PER CAPITOLI

MISSIONE PROGRAMMA TITOLO MACROAGGREGATO CAPITOLO	DENOMINAZIONE		PREVISIONI INIZIALI ANNO 2019	VARIAZIONI		PREVISIONI DEFINITIVE ANNO 2019
				in aumento	in diminuzione	
<b>Totale Titolo 1</b>	<b>Spese correnti</b>	previsione di competenza	4.000,00	0,00	0,00	4.000,00
		di cui già impegnato*	0,00	0,00	0,00	0,00
		previsione di cassa	5.399,48	0,00	792,23	4.607,25
		a fondo pluriennale vincolato	0,00	0,00	0,00	0,00
<b>Totale Programma 06</b>	<b>Ufficio tecnico</b>	previsione di competenza	4.000,00	0,00	0,00	4.000,00
		di cui già impegnato*	0,00	0,00	0,00	0,00
		previsione di cassa	5.399,48	0,00	792,23	4.607,25
		a fondo pluriennale vincolato	0,00	0,00	0,00	0,00
<b>0107 Programma 07</b>	<b>Elezioni e consultazioni popolari - Anagrafe e stato civile</b>					
<b>Titolo 1</b>	<b>Spese correnti</b>					
<b>Macroaggregato 103</b>	<b>Acquisto di beni e servizi</b>					
32195/0	SPESE TELEFONICHE SERVIZI DEMOGRAFICI	previsione di competenza	600,00	0,00	0,00	600,00
		di cui già impegnato*	0,00	0,00	0,00	0,00
		previsione di cassa	909,78	0,00	248,25	661,53
		a fondo pluriennale vincolato	0,00	0,00	0,00	0,00
<b>Totale 103</b>	<b>Acquisto di beni e servizi</b>	previsione di competenza	600,00	0,00	0,00	600,00
<b>Macroaggregato</b>		di cui già impegnato*	0,00	0,00	0,00	0,00
		previsione di cassa	909,78	0,00	248,25	661,53
		a fondo pluriennale vincolato	0,00	0,00	0,00	0,00
<b>Totale Titolo 1</b>	<b>Spese correnti</b>	previsione di competenza	600,00	0,00	0,00	600,00
		di cui già impegnato*	0,00	0,00	0,00	0,00
		previsione di cassa	909,78	0,00	248,25	661,53
		a fondo pluriennale vincolato	0,00	0,00	0,00	0,00
<b>Totale Programma 07</b>	<b>Elezioni e consultazioni popolari - Anagrafe e stato civile</b>	previsione di competenza	600,00	0,00	0,00	600,00
		di cui già impegnato*	0,00	0,00	0,00	0,00
		previsione di cassa	909,78	0,00	248,25	661,53
		a fondo pluriennale vincolato	0,00	0,00	0,00	0,00
<b>0108 Programma 08</b>	<b>Statistica e sistemi informativi</b>					
<b>Titolo 1</b>	<b>Spese correnti</b>					
<b>Macroaggregato 101</b>	<b>Redditi da lavoro dipendente</b>					
32650/0	STRAORDINARIO PERSONALE SERVIZI INFORMATIVI	previsione di competenza	5.000,00	0,00	0,00	5.000,00
		di cui già impegnato*	0,00	0,00	0,00	0,00
		previsione di cassa	7.032,71	0,00	1.116,02	5.916,69
		a fondo pluriennale vincolato	0,00	0,00	0,00	0,00
33750/0	STRAORDINARIO PERSONALE SERVIZIO STATISTICA	previsione di competenza	0,00	0,00	0,00	0,00
		di cui già impegnato*	0,00	0,00	0,00	0,00
		previsione di cassa	0,00	0,00	0,00	0,00
		a fondo pluriennale vincolato	0,00	0,00	0,00	0,00
33941/0	SPESE PER I CENSIMENTI - PERSONALE UFFICIO INTERNO (FC 4976)	previsione di competenza	5.000,00	3.000,00	0,00	8.000,00
		di cui già impegnato*	0,00	0,00	0,00	0,00
		previsione di cassa	10.000,00	3.000,00	0,00	13.000,00
		a fondo pluriennale vincolato	0,00	0,00	0,00	0,00
<b>Totale 101</b>	<b>Redditi da lavoro dipendente</b>	previsione di competenza	10.000,00	3.000,00	0,00	13.000,00
<b>Macroaggregato</b>		di cui già impegnato*	0,00	0,00	0,00	0,00
		previsione di cassa	17.032,71	3.000,00	1.116,02	18.916,69
		a fondo pluriennale vincolato	0,00	0,00	0,00	0,00
<b>Macroaggregato 102</b>	<b>Imposte e tasse a carico dell'ente</b>					
32186/0	IRAP STATISTICA	previsione di competenza	0,00	0,00	0,00	0,00
		di cui già impegnato*	0,00	0,00	0,00	0,00
		previsione di cassa	0,00	0,00	0,00	0,00
		a fondo pluriennale vincolato	0,00	0,00	0,00	0,00
<b>Totale 102</b>	<b>Imposte e tasse a carico dell'ente</b>	previsione di competenza	0,00	0,00	0,00	0,00
<b>Macroaggregato</b>		di cui già impegnato*	0,00	0,00	0,00	0,00
		previsione di cassa	0,00	0,00	0,00	0,00
		a fondo pluriennale vincolato	0,00	0,00	0,00	0,00
<b>Macroaggregato 103</b>	<b>Acquisto di beni e servizi</b>					
32810/1	BENI SPECIFICI PER SISTEMI INFORMATIVI	previsione di competenza	30.000,00	0,00	0,00	30.000,00
		di cui già impegnato*	0,00	0,00	0,00	0,00
		previsione di cassa	97.606,18	13.533,02	0,00	111.139,20
		a fondo pluriennale vincolato	0,00	0,00	0,00	0,00

**SERVIZIO SISTEMI INFORMATIVI****SPESE PER MISSIONI, PROGRAMMI E MACROAGGREGATI PER CAPITOLI**

MISSIONE PROGRAMMA TITOLO MACROAGGREGATO CAPITOLO	DENOMINAZIONE		PREVISIONI INIZIALI ANNO 2019	VARIAZIONI		PREVISIONI DEFINITIVE ANNO 2019
				in aumento	in diminuzione	
32810/4	CANONI, CONSULENZE E SERVIZI PER SISTEMA INFORMATIVO	previsione di competenza	336.000,00	103.500,00	0,00	439.500,00
		di cui già impegnato*	11.610,91	0,00	0,00	11.610,91
		previsione di cassa	561.642,01	114.357,92	0,00	675.999,93
		a fondo pluriennale vincolato	0,00	0,00	0,00	0,00
32810/7	PROGETTI COMUNITARI INFORMATICA FC 4982	previsione di competenza	0,00	0,00	0,00	0,00
		di cui già impegnato*	0,00	0,00	0,00	0,00
		previsione di cassa	0,00	0,00	0,00	0,00
		a fondo pluriennale vincolato	0,00	0,00	0,00	0,00
32815/0	SVILUPPO SISTEMA INFORMATIVO-CONTRIB.R.T.-VEDI C.3360 E	previsione di competenza	5.000,00	0,00	0,00	5.000,00
		di cui già impegnato*	0,00	0,00	0,00	0,00
		previsione di cassa	5.000,00	0,00	0,00	5.000,00
		a fondo pluriennale vincolato	0,00	0,00	0,00	0,00
32816/0	FORMAZIONE PROFESSIONALE SERVIZI INFORMATIVI	previsione di competenza	500,00	0,00	0,00	500,00
		di cui già impegnato*	0,00	0,00	0,00	0,00
		previsione di cassa	708,50	0,00	208,50	500,00
		a fondo pluriennale vincolato	0,00	0,00	0,00	0,00
32820/0	SPESE TELEFONICHE SERVIZI INFORMATIVI	previsione di competenza	1.450,00	0,00	0,00	1.450,00
		di cui già impegnato*	0,00	0,00	0,00	0,00
		previsione di cassa	2.004,57	0,00	300,03	1.704,54
		a fondo pluriennale vincolato	0,00	0,00	0,00	0,00
33910/0	FORMAZIONE PROFESSIONALE UFFICIO STATISTICA	previsione di competenza	500,00	0,00	0,00	500,00
		di cui già impegnato*	0,00	0,00	0,00	0,00
		previsione di cassa	650,00	0,00	150,00	500,00
		a fondo pluriennale vincolato	0,00	0,00	0,00	0,00
33920/0	SPESE INDAGINI E RILEVAZIONI STATISTICHE (F.C.4975 E)	previsione di competenza	20.000,00	0,00	0,00	20.000,00
		di cui già impegnato*	0,00	0,00	0,00	0,00
		previsione di cassa	36.315,32	0,00	815,32	35.500,00
		a fondo pluriennale vincolato	0,00	0,00	0,00	0,00
33930/0	INCARICHI RILEVAZIONI STATISTICHE	previsione di competenza	20.315,00	0,00	0,00	20.315,00
		di cui già impegnato*	0,00	0,00	0,00	0,00
		previsione di cassa	22.720,30	0,00	0,00	22.720,30
		a fondo pluriennale vincolato	0,00	0,00	0,00	0,00
33940/0	SPESE PER I CENSIMENTI - RILEVAZIONI ESTERNE (FC 4976)	previsione di competenza	52.300,00	0,00	11.125,00	41.175,00
		di cui già impegnato*	0,00	0,00	0,00	0,00
		previsione di cassa	104.600,00	0,00	11.125,00	93.475,00
		a fondo pluriennale vincolato	0,00	0,00	0,00	0,00
33944/0	SPESE PER I CENSIMENTI: SPESE ACCESSORIE (FC 4976)	previsione di competenza	0,00	5.000,00	0,00	5.000,00
		di cui già impegnato*	0,00	0,00	0,00	0,00
		previsione di cassa	0,00	5.000,00	0,00	5.000,00
		a fondo pluriennale vincolato	0,00	0,00	0,00	0,00
<b>Totale 103 Macroaggregato</b>	<b>Acquisto di beni e servizi</b>	previsione di competenza	466.065,00	108.500,00	11.125,00	563.440,00
		di cui già impegnato*	11.610,91	0,00	0,00	11.610,91
		previsione di cassa	831.246,88	132.890,94	12.598,85	951.538,97
		a fondo pluriennale vincolato	0,00	0,00	0,00	0,00
<b>Totale Titolo 1</b>	<b>Spese correnti</b>	previsione di competenza	476.065,00	111.500,00	11.125,00	576.440,00
		di cui già impegnato*	11.610,91	0,00	0,00	11.610,91
		previsione di cassa	848.279,59	135.890,94	13.714,87	970.455,66
		a fondo pluriennale vincolato	0,00	0,00	0,00	0,00
<b>TITOLO 2</b>	<b>Spese in conto capitale</b>					
<b>Macroaggregato 202</b>	<b>Investimenti fissi lordi e acquisto di terreni</b>					
30853/0	ACQUISIZIONE PRODOTTI SOFTWARE (AVANZO AMM.NE)	previsione di competenza	0,00	0,00	0,00	0,00
		di cui già impegnato*	0,00	0,00	0,00	0,00
		previsione di cassa	0,00	0,00	0,00	0,00
		a fondo pluriennale vincolato	0,00	0,00	0,00	0,00
52000/0	RETI DI TELECOMUNICAZIONE (MPS) FC 13536	previsione di competenza	0,00	0,00	0,00	0,00
		di cui già impegnato*	0,00	0,00	0,00	0,00
		previsione di cassa	0,00	0,00	0,00	0,00



## SERVIZIO SISTEMI INFORMATIVI SPESE PER MISSIONI, PROGRAMMI E MACROAGGREGATI PER CAPITOLI

MISSIONE PROGRAMMA TITOLO MACROAGGREGATO CAPITOLO	DENOMINAZIONE		PREVISIONI INIZIALI ANNO 2019	VARIAZIONI		PREVISIONI DEFINITIVE ANNO2019
				in aumento	in diminuzione	
		<i>a fondo pluriennale vincolato</i>	0,00	0,00	0,00	0,00
<b>Totale 202</b>	<b>Investimenti fissi lordi e acquisto di terreni</b>	previsione di competenza	0,00	0,00	0,00	0,00
<b>Macroaggregato</b>		<i>di cui già impegnato*</i>	0,00	0,00	0,00	0,00
		previsione di cassa	0,00	0,00	0,00	0,00
		<i>a fondo pluriennale vincolato</i>	0,00	0,00	0,00	0,00
<b>Totale Titolo 2</b>	<b>Spese in conto capitale</b>	previsione di competenza	0,00	0,00	0,00	0,00
		<i>di cui già impegnato*</i>	0,00	0,00	0,00	0,00
		previsione di cassa	0,00	0,00	0,00	0,00
		<i>a fondo pluriennale vincolato</i>	0,00	0,00	0,00	0,00
<b>Totale Programma 08</b>	<b>Statistica e sistemi informativi</b>	previsione di competenza	476.065,00	111.500,00	11.125,00	576.440,00
		<i>di cui già impegnato*</i>	11.610,91	0,00	0,00	11.610,91
		previsione di cassa	848.279,59	135.890,94	13.714,87	970.455,66
		<i>a fondo pluriennale vincolato</i>	0,00	0,00	0,00	0,00
<b>0111 Programma 11</b>	<b>Altri servizi generali</b>					
<b>Titolo 1</b>	<b>Spese correnti</b>					
<b>Macroaggregato 103</b>	<b>Acquisto di beni e servizi</b>					
31150/2	TRAFFICO E CANONI LINEE TELEFONICHE VARIE	previsione di competenza	14.200,00	0,00	0,00	14.200,00
		<i>di cui già impegnato*</i>	0,00	0,00	0,00	0,00
		previsione di cassa	20.276,82	0,00	1.152,14	19.124,68
		<i>a fondo pluriennale vincolato</i>	0,00	0,00	0,00	0,00
31205/0	SPESE TELEFONICHE UFFICIO RELAZIONE CON IL PUBBLICO	previsione di competenza	850,00	0,00	0,00	850,00
		<i>di cui già impegnato*</i>	0,00	0,00	0,00	0,00
		previsione di cassa	1.312,72	0,00	299,33	1.013,39
		<i>a fondo pluriennale vincolato</i>	0,00	0,00	0,00	0,00
<b>Totale 103</b>	<b>Acquisto di beni e servizi</b>	previsione di competenza	15.050,00	0,00	0,00	15.050,00
<b>Macroaggregato</b>		<i>di cui già impegnato*</i>	0,00	0,00	0,00	0,00
		previsione di cassa	21.589,54	0,00	1.451,47	20.138,07
		<i>a fondo pluriennale vincolato</i>	0,00	0,00	0,00	0,00
<b>Totale Titolo 1</b>	<b>Spese correnti</b>	previsione di competenza	15.050,00	0,00	0,00	15.050,00
		<i>di cui già impegnato*</i>	0,00	0,00	0,00	0,00
		previsione di cassa	21.589,54	0,00	1.451,47	20.138,07
		<i>a fondo pluriennale vincolato</i>	0,00	0,00	0,00	0,00
<b>Totale Programma 11</b>	<b>Altri servizi generali</b>	previsione di competenza	15.050,00	0,00	0,00	15.050,00
		<i>di cui già impegnato*</i>	0,00	0,00	0,00	0,00
		previsione di cassa	21.589,54	0,00	1.451,47	20.138,07
		<i>a fondo pluriennale vincolato</i>	0,00	0,00	0,00	0,00
<b>Totale MISSIONE 01</b>	<b>Servizi istituzionali, generali e di gestione</b>	previsione di competenza	508.515,00	111.500,00	11.125,00	608.890,00
		<i>di cui già impegnato*</i>	11.610,91	0,00	0,00	11.610,91
		previsione di cassa	894.272,53	135.890,94	16.718,24	1.013.445,23
		<i>a fondo pluriennale vincolato</i>	0,00	0,00	0,00	0,00



## SERVIZIO SISTEMI INFORMATIVI SPESE PER MISSIONI, PROGRAMMI E MACROAGGREGATI PER CAPITOLI

MISSIONE PROGRAMMA TITOLO MACROAGGREGATO CAPITOLO	DENOMINAZIONE		PREVISIONI INIZIALI ANNO 2019	VARIAZIONI		PREVISIONI DEFINITIVE ANNO 2019
				in aumento	in diminuzione	
<i>MISSIONE</i> 02	<i>Giustizia</i>					
0201 Programma 01	Uffici giudiziari					
Titolo 1	Spese correnti					
Macroaggregato 103	Acquisto di beni e servizi					
35150/0	SPESE TELEFONICHE UFFICI GIUDIZIARI	previsione di competenza	0,00	0,00	0,00	0,00
		<i>di cui già impegnato*</i>	0,00	0,00	0,00	0,00
		previsione di cassa	0,00	0,00	0,00	0,00
		<i>a fondo pluriennale vincolato</i>	0,00	0,00	0,00	0,00
<b>Totale 103</b>	<b>Acquisto di beni e servizi</b>	previsione di competenza	0,00	0,00	0,00	0,00
<b>Macroaggregato</b>		<i>di cui già impegnato*</i>	0,00	0,00	0,00	0,00
		previsione di cassa	0,00	0,00	0,00	0,00
		<i>a fondo pluriennale vincolato</i>	0,00	0,00	0,00	0,00
<b>Totale Titolo 1</b>	<b>Spese correnti</b>	previsione di competenza	0,00	0,00	0,00	0,00
		<i>di cui già impegnato*</i>	0,00	0,00	0,00	0,00
		previsione di cassa	0,00	0,00	0,00	0,00
		<i>a fondo pluriennale vincolato</i>	0,00	0,00	0,00	0,00
<b>Totale Programma 01</b>	<b>Uffici giudiziari</b>	previsione di competenza	0,00	0,00	0,00	0,00
		<i>di cui già impegnato*</i>	0,00	0,00	0,00	0,00
		previsione di cassa	0,00	0,00	0,00	0,00
		<i>a fondo pluriennale vincolato</i>	0,00	0,00	0,00	0,00
<b>Totale MISSIONE 02</b>	<b>Giustizia</b>	previsione di competenza	0,00	0,00	0,00	0,00
		<i>di cui già impegnato*</i>	0,00	0,00	0,00	0,00
		previsione di cassa	0,00	0,00	0,00	0,00
		<i>a fondo pluriennale vincolato</i>	0,00	0,00	0,00	0,00



## SERVIZIO SISTEMI INFORMATIVI SPESE PER MISSIONI, PROGRAMMI E MACROAGGREGATI PER CAPITOLI

MISSIONE PROGRAMMA TITOLO MACROAGGREGATO CAPITOLO	DENOMINAZIONE		PREVISIONI INIZIALI ANNO 2019	VARIAZIONI		PREVISIONI DEFINITIVE ANNO2019
				in aumento	in diminuzione	
<b>MISSIONE 03</b>	<b>Ordine pubblico e sicurezza</b>					
<b>0301 Programma 01</b>	<b>Polizia locale e amministrativa</b>					
<b>TITOLO 1</b>	<b>Spese correnti</b>					
<b>Macroaggregato 103</b>	<b>Acquisto di beni e servizi</b>					
35450/4	TRAFFICO E CANONI LINEE TELEFONICHE POLIZIA MUNICIPALE	previsione di competenza	18.000,00	0,00	0,00	18.000,00
		di cui già impegnato*	0,00	0,00	0,00	0,00
		previsione di cassa	22.747,43	0,00	1.941,00	20.806,43
		a fondo pluriennale vincolato	0,00	0,00	0,00	0,00
<b>Totale 103 Macroaggregato</b>	<b>Acquisto di beni e servizi</b>	previsione di competenza	18.000,00	0,00	0,00	18.000,00
		di cui già impegnato*	0,00	0,00	0,00	0,00
		previsione di cassa	22.747,43	0,00	1.941,00	20.806,43
		a fondo pluriennale vincolato	0,00	0,00	0,00	0,00
<b>Totale Titolo 1</b>	<b>Spese correnti</b>	previsione di competenza	18.000,00	0,00	0,00	18.000,00
		di cui già impegnato*	0,00	0,00	0,00	0,00
		previsione di cassa	22.747,43	0,00	1.941,00	20.806,43
		a fondo pluriennale vincolato	0,00	0,00	0,00	0,00
<b>Totale Programma 01</b>	<b>Polizia locale e amministrativa</b>	previsione di competenza	18.000,00	0,00	0,00	18.000,00
		di cui già impegnato*	0,00	0,00	0,00	0,00
		previsione di cassa	22.747,43	0,00	1.941,00	20.806,43
		a fondo pluriennale vincolato	0,00	0,00	0,00	0,00
<b>0302 Programma 02</b>	<b>Sistema integrato di sicurezza urbana</b>					
<b>TITOLO 1</b>	<b>Spese correnti</b>					
<b>Macroaggregato 103</b>	<b>Acquisto di beni e servizi</b>					
35500/28	SEGNALETICA TOPONOMASTICA (FC 7100 - 7200)	previsione di competenza	0,00	30.000,00	0,00	30.000,00
		di cui già impegnato*	0,00	0,00	0,00	0,00
		previsione di cassa	0,00	30.000,00	0,00	30.000,00
		a fondo pluriennale vincolato	0,00	0,00	0,00	0,00
<b>Totale 103 Macroaggregato</b>	<b>Acquisto di beni e servizi</b>	previsione di competenza	0,00	30.000,00	0,00	30.000,00
		di cui già impegnato*	0,00	0,00	0,00	0,00
		previsione di cassa	0,00	30.000,00	0,00	30.000,00
		a fondo pluriennale vincolato	0,00	0,00	0,00	0,00
<b>Totale Titolo 1</b>	<b>Spese correnti</b>	previsione di competenza	0,00	30.000,00	0,00	30.000,00
		di cui già impegnato*	0,00	0,00	0,00	0,00
		previsione di cassa	0,00	30.000,00	0,00	30.000,00
		a fondo pluriennale vincolato	0,00	0,00	0,00	0,00
<b>Totale Programma 02</b>	<b>Sistema integrato di sicurezza urbana</b>	previsione di competenza	0,00	30.000,00	0,00	30.000,00
		di cui già impegnato*	0,00	0,00	0,00	0,00
		previsione di cassa	0,00	30.000,00	0,00	30.000,00
		a fondo pluriennale vincolato	0,00	0,00	0,00	0,00
<b>Totale MISSIONE 03</b>	<b>Ordine pubblico e sicurezza</b>	previsione di competenza	18.000,00	30.000,00	0,00	48.000,00
		di cui già impegnato*	0,00	0,00	0,00	0,00
		previsione di cassa	22.747,43	30.000,00	1.941,00	50.806,43
		a fondo pluriennale vincolato	0,00	0,00	0,00	0,00



## SERVIZIO SISTEMI INFORMATIVI SPESE PER MISSIONI, PROGRAMMI E MACROAGGREGATI PER CAPITOLI

MISSIONE PROGRAMMA TITOLO MACROAGGREGATO CAPITOLO	DENOMINAZIONE		PREVISIONI INIZIALI ANNO 2019	VARIAZIONI		PREVISIONI DEFINITIVE ANNO 2019
				in aumento	in diminuzione	
<b>MISSIONE</b> 04	<b>Istruzione e diritto allo studio</b>					
<b>0401 Programma 01</b>	<b>Istruzione prescolastica</b>					
<b>TITOLO 1</b>	<b>Spese correnti</b>					
<b>Macroaggregato 103</b>	<b>Acquisto di beni e servizi</b>					
35918/0	SPESE TELEFONICHE MATERNE COMUNALI	previsione di competenza di cui già impegnato*	4.200,00 0,00	0,00 0,00	0,00 0,00	4.200,00 0,00
		previsione di cassa a fondo pluriennale vincolato	5.952,97 0,00	0,00 0,00	452,74 0,00	5.500,23 0,00
36570/0	SPESE TELEFONICHE SCUOLE MATERNE STATALI	previsione di competenza di cui già impegnato*	7.400,00 0,00	0,00 0,00	0,00 0,00	7.400,00 0,00
		previsione di cassa a fondo pluriennale vincolato	10.108,03 0,00	0,00 0,00	309,88 0,00	9.798,15 0,00
<b>Totale 103 Macroaggregato</b>	<b>Acquisto di beni e servizi</b>	previsione di competenza di cui già impegnato*	11.600,00 0,00	0,00 0,00	0,00 0,00	11.600,00 0,00
		previsione di cassa a fondo pluriennale vincolato	16.061,00 0,00	0,00 0,00	762,62 0,00	15.298,38 0,00
<b>Totale Titolo 1</b>	<b>Spese correnti</b>	previsione di competenza di cui già impegnato*	11.600,00 0,00	0,00 0,00	0,00 0,00	11.600,00 0,00
		previsione di cassa a fondo pluriennale vincolato	16.061,00 0,00	0,00 0,00	762,62 0,00	15.298,38 0,00
<b>Totale Programma 01</b>	<b>Istruzione prescolastica</b>	previsione di competenza di cui già impegnato*	11.600,00 0,00	0,00 0,00	0,00 0,00	11.600,00 0,00
		previsione di cassa a fondo pluriennale vincolato	16.061,00 0,00	0,00 0,00	762,62 0,00	15.298,38 0,00
<b>0402 Programma 02</b>	<b>Altri ordini di istruzione non universitaria</b>					
<b>TITOLO 1</b>	<b>Spese correnti</b>					
<b>Macroaggregato 103</b>	<b>Acquisto di beni e servizi</b>					
37360/0	SPESE TELEFONICHE SCUOLE ELEMENTARI STATALI	previsione di competenza di cui già impegnato*	13.400,00 0,00	0,00 0,00	0,00 0,00	13.400,00 0,00
		previsione di cassa a fondo pluriennale vincolato	18.961,34 0,00	0,00 0,00	1.301,36 0,00	17.659,98 0,00
37750/0	SPESE TELEFONICHE SCUOLE MEDIE STATALI	previsione di competenza di cui già impegnato*	5.000,00 0,00	0,00 0,00	0,00 0,00	5.000,00 0,00
		previsione di cassa a fondo pluriennale vincolato	7.323,89 0,00	0,00 0,00	1.002,78 0,00	6.321,11 0,00
<b>Totale 103 Macroaggregato</b>	<b>Acquisto di beni e servizi</b>	previsione di competenza di cui già impegnato*	18.400,00 0,00	0,00 0,00	0,00 0,00	18.400,00 0,00
		previsione di cassa a fondo pluriennale vincolato	26.285,23 0,00	0,00 0,00	2.304,14 0,00	23.981,09 0,00
<b>Totale Titolo 1</b>	<b>Spese correnti</b>	previsione di competenza di cui già impegnato*	18.400,00 0,00	0,00 0,00	0,00 0,00	18.400,00 0,00
		previsione di cassa a fondo pluriennale vincolato	26.285,23 0,00	0,00 0,00	2.304,14 0,00	23.981,09 0,00
<b>Totale Programma 02</b>	<b>Altri ordini di istruzione non universitaria</b>	previsione di competenza di cui già impegnato*	18.400,00 0,00	0,00 0,00	0,00 0,00	18.400,00 0,00
		previsione di cassa a fondo pluriennale vincolato	26.285,23 0,00	0,00 0,00	2.304,14 0,00	23.981,09 0,00
<b>0406 Programma 06</b>	<b>Servizi ausiliari all'istruzione</b>					
<b>TITOLO 1</b>	<b>Spese correnti</b>					
<b>Macroaggregato 103</b>	<b>Acquisto di beni e servizi</b>					
39163/0	TRAFFICO E CANONI LINEE TELEFONICHE VARIE	previsione di competenza di cui già impegnato*	7.000,00 0,00	0,00 0,00	0,00 0,00	7.000,00 0,00
		previsione di cassa a fondo pluriennale vincolato	11.373,97 0,00	0,00 0,00	918,36 0,00	10.455,61 0,00
<b>Totale 103 Macroaggregato</b>	<b>Acquisto di beni e servizi</b>	previsione di competenza di cui già impegnato*	7.000,00 0,00	0,00 0,00	0,00 0,00	7.000,00 0,00
		previsione di cassa a fondo pluriennale vincolato	11.373,97 0,00	0,00 0,00	918,36 0,00	10.455,61 0,00



**SERVIZIO SISTEMI INFORMATIVI****SPESE PER MISSIONI, PROGRAMMI E MACROAGGREGATI PER CAPITOLI**

MISSIONE PROGRAMMA TITOLO MACROAGGREGATO CAPITOLO	DENOMINAZIONE		PREVISIONI INIZIALI ANNO 2019	VARIAZIONI		PREVISIONI DEFINITIVE ANNO 2019
				in aumento	in diminuzione	
<b>Totale Titolo 1</b>	<b>Spese correnti</b>	previsione di competenza	7.000,00	0,00	0,00	7.000,00
		<i>di cui già impegnato*</i>	0,00	0,00	0,00	0,00
		previsione di cassa	11.373,97	0,00	918,36	10.455,61
		<i>a fondo pluriennale vincolato</i>	0,00	0,00	0,00	0,00
<b>Totale Programma 06</b>	<b>Servizi ausiliari all'istruzione</b>	previsione di competenza	7.000,00	0,00	0,00	7.000,00
		<i>di cui già impegnato*</i>	0,00	0,00	0,00	0,00
		previsione di cassa	11.373,97	0,00	918,36	10.455,61
		<i>a fondo pluriennale vincolato</i>	0,00	0,00	0,00	0,00
<b>Totale MISSIONE 04</b>	<b>Istruzione e diritto allo studio</b>	previsione di competenza	37.000,00	0,00	0,00	37.000,00
		<i>di cui già impegnato*</i>	0,00	0,00	0,00	0,00
		previsione di cassa	53.720,20	0,00	3.985,12	49.735,08
		<i>a fondo pluriennale vincolato</i>	0,00	0,00	0,00	0,00



## SERVIZIO SISTEMI INFORMATIVI SPESE PER MISSIONI, PROGRAMMI E MACROAGGREGATI PER CAPITOLI

MISSIONE PROGRAMMA TITOLO MACROAGGREGATO CAPITOLO	DENOMINAZIONE		PREVISIONI INIZIALI ANNO 2019	VARIAZIONI		PREVISIONI DEFINITIVE ANNO 2019
				in aumento	in diminuzione	
<b>MISSIONE</b>	<b>05</b>	<b>Tutela e valorizzazione dei beni e delle attività culturali</b>				
<b>0502 Programma</b>	<b>02</b>	<b>Attività culturali e interventi diversi nel settore culturale</b>				
<b>TITOLO</b>	<b>1</b>	<b>Spese correnti</b>				
<b>Macroaggregato</b>	<b>103</b>	<b>Acquisto di beni e servizi</b>				
39555/4	SPESE TELEFONICHE BIBLIOTECA	previsione di competenza di cui già impegnato* previsione di cassa a fondo pluriennale vincolato	700,00 0,00 1.009,47 0,00	0,00 0,00 0,00 0,00	0,00 0,00 97,13 0,00	700,00 0,00 912,34 0,00
39560/5	SPESE TELEFONICHE MUSEO ARCHEOLOGICO (RILEVANTE AI FINI I.V.A.)	previsione di competenza di cui già impegnato* previsione di cassa a fondo pluriennale vincolato	1.700,00 0,00 2.334,82 0,00	0,00 0,00 0,00 0,00	0,00 0,00 80,72 0,00	1.700,00 0,00 2.254,10 0,00
40450/4	SPESE TELEFONICHE TEATRO COMUNALE	previsione di competenza di cui già impegnato* previsione di cassa a fondo pluriennale vincolato	400,00 0,00 655,52 0,00	0,00 0,00 0,00 0,00	0,00 0,00 170,93 0,00	400,00 0,00 484,59 0,00
40463/0	TRAFFICO E CANONI LINEE TELEFONICHE VARIE	previsione di competenza di cui già impegnato* previsione di cassa a fondo pluriennale vincolato	4.900,00 0,00 6.924,68 0,00	0,00 0,00 0,00 0,00	0,00 0,00 911,76 0,00	4.900,00 0,00 6.012,92 0,00
<b>Totale Macroaggregato</b>	<b>103 Acquisto di beni e servizi</b>	previsione di competenza di cui già impegnato* previsione di cassa a fondo pluriennale vincolato	7.700,00 0,00 10.924,49 0,00	0,00 0,00 0,00 0,00	0,00 0,00 1.260,54 0,00	7.700,00 0,00 9.663,95 0,00
<b>Totale Titolo</b>	<b>1 Spese correnti</b>	previsione di competenza di cui già impegnato* previsione di cassa a fondo pluriennale vincolato	7.700,00 0,00 10.924,49 0,00	0,00 0,00 0,00 0,00	0,00 0,00 1.260,54 0,00	7.700,00 0,00 9.663,95 0,00
<b>Totale Programma</b>	<b>02 Attività culturali e interventi diversi nel settore culturale</b>	previsione di competenza di cui già impegnato* previsione di cassa a fondo pluriennale vincolato	7.700,00 0,00 10.924,49 0,00	0,00 0,00 0,00 0,00	0,00 0,00 1.260,54 0,00	7.700,00 0,00 9.663,95 0,00
<b>Totale MISSIONE</b>	<b>05 Tutela e valorizzazione dei beni e delle attività culturali</b>	previsione di competenza di cui già impegnato* previsione di cassa a fondo pluriennale vincolato	7.700,00 0,00 10.924,49 0,00	0,00 0,00 0,00 0,00	0,00 0,00 1.260,54 0,00	7.700,00 0,00 9.663,95 0,00

**SERVIZIO SISTEMI INFORMATIVI****SPESE PER MISSIONI, PROGRAMMI E MACROAGGREGATI PER CAPITOLI**

MISSIONE PROGRAMMA TITOLO MACROAGGREGATO CAPITOLO	DENOMINAZIONE		PREVISIONI INIZIALI ANNO 2019	VARIAZIONI		PREVISIONI DEFINITIVE ANNO 2019
				in aumento	in diminuzione	
<i>MISSIONE</i> 06	<i>Politiche giovanili, sport e tempo libero</i>					
0601 Programma 01	Sport e tempo libero					
Titolo 1	Spese correnti					
Macroaggregato 103	Acquisto di beni e servizi					
46810/5	SPESE TELEFONICHE PISCINE (RILEVANTE AI FINI I.V.A.)	previsione di competenza	350,00	0,00	0,00	350,00
		di cui già impegnato*	0,00	0,00	0,00	0,00
		previsione di cassa	760,13	0,00	300,13	460,00
		a fondo pluriennale vincolato	0,00	0,00	0,00	0,00
<b>Totale 103</b>	<b>Acquisto di beni e servizi</b>	previsione di competenza	350,00	0,00	0,00	350,00
<b>Macroaggregato</b>		di cui già impegnato*	0,00	0,00	0,00	0,00
		previsione di cassa	760,13	0,00	300,13	460,00
		a fondo pluriennale vincolato	0,00	0,00	0,00	0,00
<b>Totale Titolo 1</b>	<b>Spese correnti</b>	previsione di competenza	350,00	0,00	0,00	350,00
		di cui già impegnato*	0,00	0,00	0,00	0,00
		previsione di cassa	760,13	0,00	300,13	460,00
		a fondo pluriennale vincolato	0,00	0,00	0,00	0,00
<b>Totale Programma 01</b>	<b>Sport e tempo libero</b>	previsione di competenza	350,00	0,00	0,00	350,00
		di cui già impegnato*	0,00	0,00	0,00	0,00
		previsione di cassa	760,13	0,00	300,13	460,00
		a fondo pluriennale vincolato	0,00	0,00	0,00	0,00
<b>Totale MISSIONE 06</b>	<b>Politiche giovanili, sport e tempo libero</b>	previsione di competenza	350,00	0,00	0,00	350,00
		di cui già impegnato*	0,00	0,00	0,00	0,00
		previsione di cassa	760,13	0,00	300,13	460,00
		a fondo pluriennale vincolato	0,00	0,00	0,00	0,00

**SERVIZIO SISTEMI INFORMATIVI****SPESE PER MISSIONI, PROGRAMMI E MACROAGGREGATI PER CAPITOLI**

MISSIONE PROGRAMMA TITOLO MACROAGGREGATO CAPITOLO	DENOMINAZIONE		PREVISIONI INIZIALI ANNO 2019	VARIAZIONI		PREVISIONI DEFINITIVE ANNO 2019	
				in aumento	in diminuzione		
<b>MISSIONE</b>	<b>08</b>	<b>Aspetto del territorio ed edilizia abitativa</b>					
0801	Programma 01	Urbanistica e assetto del territorio					
	<b>TITOLO 1</b>	<b>Spese correnti</b>					
	<b>Macroaggregato 103</b>	<b>Acquisto di beni e servizi</b>					
41631/0		TRAFFICO E CANONI LINEE TELEFONICHE VARIE	previsione di competenza	13.000,00	0,00	0,00	13.000,00
			di cui già impegnato*	0,00	0,00	0,00	0,00
			previsione di cassa	18.308,30	0,00	3.788,62	14.519,68
			a fondo pluriennale vincolato	0,00	0,00	0,00	0,00
	<b>Totale 103</b>	<b>Acquisto di beni e servizi</b>	previsione di competenza	13.000,00	0,00	0,00	13.000,00
	<b>Macroaggregato</b>		di cui già impegnato*	0,00	0,00	0,00	0,00
			previsione di cassa	18.308,30	0,00	3.788,62	14.519,68
			a fondo pluriennale vincolato	0,00	0,00	0,00	0,00
	<b>Totale Titolo 1</b>	<b>Spese correnti</b>	previsione di competenza	13.000,00	0,00	0,00	13.000,00
			di cui già impegnato*	0,00	0,00	0,00	0,00
			previsione di cassa	18.308,30	0,00	3.788,62	14.519,68
			a fondo pluriennale vincolato	0,00	0,00	0,00	0,00
	<b>Totale Programma 01</b>	<b>Urbanistica e assetto del territorio</b>	previsione di competenza	13.000,00	0,00	0,00	13.000,00
			di cui già impegnato*	0,00	0,00	0,00	0,00
			previsione di cassa	18.308,30	0,00	3.788,62	14.519,68
			a fondo pluriennale vincolato	0,00	0,00	0,00	0,00
	<b>Totale MISSIONE 08</b>	<b>Aspetto del territorio ed edilizia abitativa</b>	previsione di competenza	13.000,00	0,00	0,00	13.000,00
			di cui già impegnato*	0,00	0,00	0,00	0,00
			previsione di cassa	18.308,30	0,00	3.788,62	14.519,68
			a fondo pluriennale vincolato	0,00	0,00	0,00	0,00



## SERVIZIO SISTEMI INFORMATIVI SPESE PER MISSIONI, PROGRAMMI E MACROAGGREGATI PER CAPITOLI

MISSIONE PROGRAMMA TITOLO MACROAGGREGATO CAPITOLO	DENOMINAZIONE		PREVISIONI INIZIALI ANNO 2019	VARIAZIONI		PREVISIONI DEFINITIVE ANNO 2019
				in aumento	in diminuzione	
<b>MISSIONE</b> 09	<b>Sviluppo sostenibile e tutela del territorio e dell'ambiente</b>					
0902 Programma 02	Tutela, valorizzazione e recupero ambientale					
Titolo 1	Spese correnti					
Macroaggregato 103	Acquisto di beni e servizi					
46518/0	TRAFFICO E CANONI LINEE TELEFONICHE VARIE	previsione di competenza	0,00	0,00	0,00	0,00
		di cui già impegnato*	0,00	0,00	0,00	0,00
		previsione di cassa	0,00	0,00	0,00	0,00
		a fondo pluriennale vincolato	0,00	0,00	0,00	0,00
<b>Totale 103</b>	<b>Acquisto di beni e servizi</b>	previsione di competenza	0,00	0,00	0,00	0,00
<b>Macroaggregato</b>		di cui già impegnato*	0,00	0,00	0,00	0,00
		previsione di cassa	0,00	0,00	0,00	0,00
		a fondo pluriennale vincolato	0,00	0,00	0,00	0,00
<b>Totale Titolo 1</b>	<b>Spese correnti</b>	previsione di competenza	0,00	0,00	0,00	0,00
		di cui già impegnato*	0,00	0,00	0,00	0,00
		previsione di cassa	0,00	0,00	0,00	0,00
		a fondo pluriennale vincolato	0,00	0,00	0,00	0,00
<b>Totale Programma 02</b>	<b>Tutela, valorizzazione e recupero ambientale</b>	previsione di competenza	0,00	0,00	0,00	0,00
		di cui già impegnato*	0,00	0,00	0,00	0,00
		previsione di cassa	0,00	0,00	0,00	0,00
		a fondo pluriennale vincolato	0,00	0,00	0,00	0,00
<b>Totale MISSIONE 09</b>	<b>Sviluppo sostenibile e tutela del territorio e dell'ambiente</b>	previsione di competenza	0,00	0,00	0,00	0,00
		di cui già impegnato*	0,00	0,00	0,00	0,00
		previsione di cassa	0,00	0,00	0,00	0,00
		a fondo pluriennale vincolato	0,00	0,00	0,00	0,00



## SERVIZIO SISTEMI INFORMATIVI

### SPESE PER MISSIONI, PROGRAMMI E MACROAGGREGATI PER CAPITOLI

MISSIONE PROGRAMMA TITOLO MACROAGGREGATO CAPITOLO	DENOMINAZIONE		PREVISIONI INIZIALI ANNO 2019	VARIAZIONI		PREVISIONI DEFINITIVE ANNO 2019
				in aumento	in diminuzione	
<b>MISSIONE 10</b>	<b>Trasporti e diritto alla mobilità</b>					
<b>1005 Programma 05</b>	<b>Viabilità e infrastrutture stradali</b>					
<b>TITOLO 1</b>	<b>Spese correnti</b>					
<b>Macroaggregato 103</b>	<b>Acquisto di beni e servizi</b>					
48520/0	SERVIZI PER LA TOPONOMASTICA	previsione di competenza	7.000,00	0,00	0,00	7.000,00
		di cui già impegnato*	0,00	0,00	0,00	0,00
		previsione di cassa	17.255,73	0,00	978,18	16.277,55
		a fondo pluriennale vincolato	0,00	0,00	0,00	0,00
<b>Totale 103</b>	<b>Acquisto di beni e servizi</b>	previsione di competenza	7.000,00	0,00	0,00	7.000,00
<b>Macroaggregato</b>		di cui già impegnato*	0,00	0,00	0,00	0,00
		previsione di cassa	17.255,73	0,00	978,18	16.277,55
		a fondo pluriennale vincolato	0,00	0,00	0,00	0,00
<b>Totale Titolo 1</b>	<b>Spese correnti</b>	previsione di competenza	7.000,00	0,00	0,00	7.000,00
		di cui già impegnato*	0,00	0,00	0,00	0,00
		previsione di cassa	17.255,73	0,00	978,18	16.277,55
		a fondo pluriennale vincolato	0,00	0,00	0,00	0,00
<b>Totale Programma 05</b>	<b>Viabilità e infrastrutture stradali</b>	previsione di competenza	7.000,00	0,00	0,00	7.000,00
		di cui già impegnato*	0,00	0,00	0,00	0,00
		previsione di cassa	17.255,73	0,00	978,18	16.277,55
		a fondo pluriennale vincolato	0,00	0,00	0,00	0,00
<b>Totale MISSIONE 10</b>	<b>Trasporti e diritto alla mobilità</b>	previsione di competenza	7.000,00	0,00	0,00	7.000,00
		di cui già impegnato*	0,00	0,00	0,00	0,00
		previsione di cassa	17.255,73	0,00	978,18	16.277,55
		a fondo pluriennale vincolato	0,00	0,00	0,00	0,00



## SERVIZIO SISTEMI INFORMATIVI SPESE PER MISSIONI, PROGRAMMI E MACROAGGREGATI PER CAPITOLI

MISSIONE PROGRAMMA TITOLO MACROAGGREGATO CAPITOLO	DENOMINAZIONE		PREVISIONI INIZIALI ANNO 2019	VARIAZIONI		PREVISIONI DEFINITIVE ANNO 2019
				in aumento	in diminuzione	
<b>MISSIONE 12</b>	<b>Diritti sociali, politiche sociali e famiglia</b>					
<b>1201 Programma 01</b>	<b>Interventi per l'infanzia e i minori e per asili nido</b>					
<b>TITOLO 1</b>	<b>Spese correnti</b>					
<b>Macroaggregato 103</b>	<b>Acquisto di beni e servizi</b>					
46119/0	SPESE TELEFONICHE ASILI NIDO (RIL. IVA)	previsione di competenza di cui già impegnato*	3.600,00 0,00	0,00 0,00	0,00 0,00	3.600,00 0,00
		previsione di cassa a fondo pluriennale vincolato	4.711,35 0,00	0,00 0,00	306,90 0,00	4.404,45 0,00
<b>Totale 103 Macroaggregato</b>	<b>Acquisto di beni e servizi</b>	previsione di competenza di cui già impegnato*	3.600,00 0,00	0,00 0,00	0,00 0,00	3.600,00 0,00
		previsione di cassa a fondo pluriennale vincolato	4.711,35 0,00	0,00 0,00	306,90 0,00	4.404,45 0,00
<b>Totale Titolo 1</b>	<b>Spese correnti</b>	previsione di competenza di cui già impegnato*	3.600,00 0,00	0,00 0,00	0,00 0,00	3.600,00 0,00
		previsione di cassa a fondo pluriennale vincolato	4.711,35 0,00	0,00 0,00	306,90 0,00	4.404,45 0,00
<b>Totale Programma 01</b>	<b>Interventi per l'infanzia e i minori e per asili nido</b>	previsione di competenza di cui già impegnato*	3.600,00 0,00	0,00 0,00	0,00 0,00	3.600,00 0,00
		previsione di cassa a fondo pluriennale vincolato	4.711,35 0,00	0,00 0,00	306,90 0,00	4.404,45 0,00
<b>1204 Programma 04</b>	<b>Interventi per soggetti a rischio di esclusione sociale</b>					
<b>TITOLO 1</b>	<b>Spese correnti</b>					
<b>Macroaggregato 103</b>	<b>Acquisto di beni e servizi</b>					
48146/0	TRAFFICO E CANONI LINEE TELEFONICHE VARIE	previsione di competenza di cui già impegnato*	0,00 0,00	0,00 0,00	0,00 0,00	0,00 0,00
		previsione di cassa a fondo pluriennale vincolato	0,00 0,00	0,00 0,00	0,00 0,00	0,00 0,00
<b>Totale 103 Macroaggregato</b>	<b>Acquisto di beni e servizi</b>	previsione di competenza di cui già impegnato*	0,00 0,00	0,00 0,00	0,00 0,00	0,00 0,00
		previsione di cassa a fondo pluriennale vincolato	0,00 0,00	0,00 0,00	0,00 0,00	0,00 0,00
<b>Totale Titolo 1</b>	<b>Spese correnti</b>	previsione di competenza di cui già impegnato*	0,00 0,00	0,00 0,00	0,00 0,00	0,00 0,00
		previsione di cassa a fondo pluriennale vincolato	0,00 0,00	0,00 0,00	0,00 0,00	0,00 0,00
<b>Totale Programma 04</b>	<b>Interventi per soggetti a rischio di esclusione sociale</b>	previsione di competenza di cui già impegnato*	0,00 0,00	0,00 0,00	0,00 0,00	0,00 0,00
		previsione di cassa a fondo pluriennale vincolato	0,00 0,00	0,00 0,00	0,00 0,00	0,00 0,00
<b>Totale MISSIONE 12</b>	<b>Diritti sociali, politiche sociali e famiglia</b>	previsione di competenza di cui già impegnato*	3.600,00 0,00	0,00 0,00	0,00 0,00	3.600,00 0,00
		previsione di cassa a fondo pluriennale vincolato	4.711,35 0,00	0,00 0,00	306,90 0,00	4.404,45 0,00



## SERVIZIO SISTEMI INFORMATIVI SPESE PER MISSIONI, PROGRAMMI E MACROAGGREGATI PER CAPITOLI

MISSIONE PROGRAMMA TITOLO MACROAGGREGATO CAPITOLO	DENOMINAZIONE		PREVISIONI INIZIALI ANNO 2019	VARIAZIONI		PREVISIONI DEFINITIVE ANNO 2019
				in aumento	in diminuzione	
<b>MISSIONE 14</b>	<b>Sviluppo economico e competitività</b>					
<b>1402 Programma 02</b>	<b>Commercio - reti distributive - tutela dei consumatori</b>					
<b>TITOLO 1</b>	<b>Spese correnti</b>					
<b>Macroaggregato 103</b>	<b>Acquisto di beni e servizi</b>					
50354/0	TRAFFICO E CANONI LINEE TELEFONICHE VARIE	previsione di competenza	7.000,00	0,00	0,00	7.000,00
		di cui già impegnato*	0,00	0,00	0,00	0,00
		previsione di cassa	12.034,53	0,00	4.438,86	7.595,67
		a fondo pluriennale vincolato	0,00	0,00	0,00	0,00
<b>Totale 103 Macroaggregato</b>	<b>Acquisto di beni e servizi</b>	previsione di competenza	7.000,00	0,00	0,00	7.000,00
		di cui già impegnato*	0,00	0,00	0,00	0,00
		previsione di cassa	12.034,53	0,00	4.438,86	7.595,67
		a fondo pluriennale vincolato	0,00	0,00	0,00	0,00
<b>Totale Titolo 1</b>	<b>Spese correnti</b>	previsione di competenza	7.000,00	0,00	0,00	7.000,00
		di cui già impegnato*	0,00	0,00	0,00	0,00
		previsione di cassa	12.034,53	0,00	4.438,86	7.595,67
		a fondo pluriennale vincolato	0,00	0,00	0,00	0,00
<b>Totale Programma 02</b>	<b>Commercio - reti distributive - tutela dei consumatori</b>	previsione di competenza	7.000,00	0,00	0,00	7.000,00
		di cui già impegnato*	0,00	0,00	0,00	0,00
		previsione di cassa	12.034,53	0,00	4.438,86	7.595,67
		a fondo pluriennale vincolato	0,00	0,00	0,00	0,00
<b>Totale MISSIONE 14</b>	<b>Sviluppo economico e competitività</b>	previsione di competenza	7.000,00	0,00	0,00	7.000,00
		di cui già impegnato*	0,00	0,00	0,00	0,00
		previsione di cassa	12.034,53	0,00	4.438,86	7.595,67
		a fondo pluriennale vincolato	0,00	0,00	0,00	0,00
<b>TOTALE MISSIONI</b>		previsione di competenza	602.165,00	141.500,00	11.125,00	732.540,00
		di cui già impegnato*	11.610,91	0,00	0,00	11.610,91
		previsione di cassa	1.034.734,69	165.890,94	33.717,59	1.166.908,04
		a fondo pluriennale vincolato	0,00	0,00	0,00	0,00
<b>TOTALE GENERALE DELLE SPESE</b>		previsione di competenza	602.165,00	141.500,00	11.125,00	732.540,00
		di cui già impegnato*	11.610,91	0,00	0,00	11.610,91
		previsione di cassa	1.034.734,69	165.890,94	33.717,59	1.166.908,04
		a fondo pluriennale vincolato	0,00	0,00	0,00	0,00





## SERVIZI DEMOGRAFICI

### SPESE PER MISSIONI, PROGRAMMI E MACROAGGREGATI PER CAPITOLI

MISSIONE PROGRAMMA TITOLO MACROAGGREGATO CAPITOLO	DENOMINAZIONE		PREVISIONI INIZIALI ANNO 2019	VARIAZIONI		PREVISIONI DEFINITIVE ANNO 2019
				in aumento	in diminuzione	
<b>DISAVANZO DI AMMINISTRAZIONE</b>			0,00	0,00	0,00	0,00
<b>MISSIONE</b>	<b>01</b>	<b>Servizi istituzionali, generali e di gestione</b>				
<b>0107</b>	<b>Programma 07</b>	<b>Elezioni e consultazioni popolari - Anagrafe e stato civile</b>				
<b>TITOLO</b>	<b>1</b>	<b>Spese correnti</b>				
<b>Macroaggregato</b>	<b>101</b>	<b>Redditi da lavoro dipendente</b>				
33510/0	STRAORDINARIO PERSONALE SERVIZI DEMOGRAFICI	previsione di competenza di cui già impegnato*	5.000,00 0,00	0,00 0,00	0,00 0,00	5.000,00 0,00
		previsione di cassa a fondo pluriennale vincolato	10.549,09 0,00	0,00 0,00	2.469,97 0,00	8.079,12 0,00
33511/0	STRAORDINARIO STATO CIVILE	previsione di competenza di cui già impegnato*	5.000,00 0,00	0,00 0,00	0,00 0,00	5.000,00 0,00
		previsione di cassa a fondo pluriennale vincolato	5.000,00 0,00	0,00 0,00	0,00 0,00	5.000,00 0,00
<b>Totale Macroaggregato</b>	<b>101</b>	<b>Redditi da lavoro dipendente</b>	<b>10.000,00</b>	<b>0,00</b>	<b>0,00</b>	<b>10.000,00</b>
			<b>0,00</b>	<b>0,00</b>	<b>0,00</b>	<b>0,00</b>
			<b>15.549,09</b>	<b>0,00</b>	<b>2.469,97</b>	<b>13.079,12</b>
			<b>0,00</b>	<b>0,00</b>	<b>0,00</b>	<b>0,00</b>
<b>Macroaggregato</b>	<b>103</b>	<b>Acquisto di beni e servizi</b>				
33610/0	BENI SPECIFICI PER SERVIZI DEMOGRAFICI	previsione di competenza di cui già impegnato*	1.000,00 0,00	0,00 0,00	0,00 0,00	1.000,00 0,00
		previsione di cassa a fondo pluriennale vincolato	1.000,00 0,00	0,00 0,00	0,00 0,00	1.000,00 0,00
33615/0	CONSULENZE E SERVIZI PER SERVIZI DEMOGRAFICI	previsione di competenza di cui già impegnato*	10.000,00 0,00	10.000,00 0,00	0,00 0,00	20.000,00 0,00
		previsione di cassa a fondo pluriennale vincolato	56.988,22 0,00	1.423,40 0,00	0,00 0,00	58.411,62 0,00
33621/0	FORMAZIONE PROFESSIONALE DEMOGRAFICI	previsione di competenza di cui già impegnato*	1.000,00 0,00	0,00 0,00	0,00 0,00	1.000,00 0,00
		previsione di cassa a fondo pluriennale vincolato	1.616,60 0,00	0,00 0,00	16,85 0,00	1.599,75 0,00
<b>Totale Macroaggregato</b>	<b>103</b>	<b>Acquisto di beni e servizi</b>	<b>12.000,00</b>	<b>10.000,00</b>	<b>0,00</b>	<b>22.000,00</b>
			<b>0,00</b>	<b>0,00</b>	<b>0,00</b>	<b>0,00</b>
			<b>59.604,82</b>	<b>1.423,40</b>	<b>16,85</b>	<b>61.011,37</b>
			<b>0,00</b>	<b>0,00</b>	<b>0,00</b>	<b>0,00</b>
<b>Macroaggregato</b>	<b>104</b>	<b>Trasferimenti correnti</b>				
33980/0	CARTA DI IDENTITA' ELETTRONICA FC 5210)	previsione di competenza di cui già impegnato*	160.000,00 0,00	0,00 0,00	0,00 0,00	160.000,00 0,00
		previsione di cassa a fondo pluriennale vincolato	167.310,18 0,00	1.319,88 0,00	0,00 0,00	168.630,06 0,00
<b>Totale Macroaggregato</b>	<b>104</b>	<b>Trasferimenti correnti</b>	<b>160.000,00</b>	<b>0,00</b>	<b>0,00</b>	<b>160.000,00</b>
			<b>0,00</b>	<b>0,00</b>	<b>0,00</b>	<b>0,00</b>
			<b>167.310,18</b>	<b>1.319,88</b>	<b>0,00</b>	<b>168.630,06</b>
			<b>0,00</b>	<b>0,00</b>	<b>0,00</b>	<b>0,00</b>
<b>Totale Titolo</b>	<b>1</b>	<b>Spese correnti</b>	<b>182.000,00</b>	<b>10.000,00</b>	<b>0,00</b>	<b>192.000,00</b>
			<b>0,00</b>	<b>0,00</b>	<b>0,00</b>	<b>0,00</b>
			<b>242.464,09</b>	<b>2.743,28</b>	<b>2.486,82</b>	<b>242.720,55</b>
			<b>0,00</b>	<b>0,00</b>	<b>0,00</b>	<b>0,00</b>
<b>Totale Programma</b>	<b>07</b>	<b>Elezioni e consultazioni popolari - Anagrafe e stato civile</b>	<b>182.000,00</b>	<b>10.000,00</b>	<b>0,00</b>	<b>192.000,00</b>
			<b>0,00</b>	<b>0,00</b>	<b>0,00</b>	<b>0,00</b>
			<b>242.464,09</b>	<b>2.743,28</b>	<b>2.486,82</b>	<b>242.720,55</b>
			<b>0,00</b>	<b>0,00</b>	<b>0,00</b>	<b>0,00</b>
<b>Totale MISSIONE 01</b>	<b>Servizi istituzionali, generali e di gestione</b>	<b>previsione di competenza di cui già impegnato*</b>	<b>182.000,00</b>	<b>10.000,00</b>	<b>0,00</b>	<b>192.000,00</b>
			<b>0,00</b>	<b>0,00</b>	<b>0,00</b>	<b>0,00</b>
		<b>previsione di cassa</b>	<b>242.464,09</b>	<b>2.743,28</b>	<b>2.486,82</b>	<b>242.720,55</b>
		<b>a fondo pluriennale vincolato</b>	<b>0,00</b>	<b>0,00</b>	<b>0,00</b>	<b>0,00</b>

**SERVIZI DEMOGRAFICI****SPESE PER MISSIONI, PROGRAMMI E MACROAGGREGATI PER CAPITOLI**

MISSIONE PROGRAMMA TITOLO MACROAGGREGATO CAPITOLO	DENOMINAZIONE		PREVISIONI INIZIALI ANNO 2019	VARIAZIONI		PREVISIONI DEFINITIVE ANNO 2019
				in aumento	in diminuzione	
<b>TOTALE MISSIONI</b>	previsione di competenza <i>di cui già impegnato*</i>		182.000,00 0,00	10.000,00 0,00	0,00 0,00	192.000,00 0,00
	previsione di cassa <i>a fondo pluriennale vincolato</i>		242.464,09 0,00	2.743,28 0,00	2.486,82 0,00	242.720,55 0,00
<b>TOTALE GENERALE DELLE SPESE</b>	previsione di competenza <i>di cui già impegnato*</i>		182.000,00 0,00	10.000,00 0,00	0,00 0,00	192.000,00 0,00
	previsione di cassa <i>a fondo pluriennale vincolato</i>		242.464,09 0,00	2.743,28 0,00	2.486,82 0,00	242.720,55 0,00

**SERVIZIO AMBIENTE****SPESE PER MISSIONI, PROGRAMMI E MACROAGGREGATI PER CAPITOLI**

MISSIONE PROGRAMMA TITOLO MACROAGGREGATO CAPITOLO	DENOMINAZIONE		PREVISIONI INIZIALI ANNO 2019	VARIAZIONI		PREVISIONI DEFINITIVE ANNO 2019
				in aumento	in diminuzione	
<b>DISAVANZO DI AMMINISTRAZIONE</b>			0,00	0,00	0,00	0,00
<b>MISSIONE</b>	<b>07</b>	<b>Turismo</b>				
<b>0701 Programma</b>	<b>01</b>	<b>Sviluppo e valorizzazione del turismo</b>				
<b>TITOLO</b>	<b>2</b>	<b>Spese in conto capitale</b>				
<b>Macroaggregato</b>	<b>202</b>	<b>Investimenti fissi lordi e acquisto di terreni</b>				
82015/0		RICERCA ACQUE TERMALI E MINERALI (DISMISSIONI)				
		previsione di competenza	0,00	0,00	0,00	0,00
		di cui già impegnato*	0,00	0,00	0,00	0,00
		previsione di cassa	0,00	0,00	0,00	0,00
		a fondo pluriennale vincolato	0,00	0,00	0,00	0,00
<b>Totale 202</b>		<b>Investimenti fissi lordi e acquisto di terreni</b>	0,00	0,00	0,00	0,00
<b>Macroaggregato</b>			0,00	0,00	0,00	0,00
		di cui già impegnato*	0,00	0,00	0,00	0,00
		previsione di cassa	0,00	0,00	0,00	0,00
		a fondo pluriennale vincolato	0,00	0,00	0,00	0,00
<b>Totale Titolo 2</b>	<b>2</b>	<b>Spese in conto capitale</b>	0,00	0,00	0,00	0,00
		di cui già impegnato*	0,00	0,00	0,00	0,00
		previsione di cassa	0,00	0,00	0,00	0,00
		a fondo pluriennale vincolato	0,00	0,00	0,00	0,00
<b>Totale Programma 01</b>		<b>Sviluppo e valorizzazione del turismo</b>	0,00	0,00	0,00	0,00
		di cui già impegnato*	0,00	0,00	0,00	0,00
		previsione di cassa	0,00	0,00	0,00	0,00
		a fondo pluriennale vincolato	0,00	0,00	0,00	0,00
<b>Totale MISSIONE 07</b>	<b>Turismo</b>		0,00	0,00	0,00	0,00
		previsione di competenza	0,00	0,00	0,00	0,00
		di cui già impegnato*	0,00	0,00	0,00	0,00
		previsione di cassa	0,00	0,00	0,00	0,00
		a fondo pluriennale vincolato	0,00	0,00	0,00	0,00

**SERVIZIO AMBIENTE****SPESE PER MISSIONI, PROGRAMMI E MACROAGGREGATI PER CAPITOLI**

MISSIONE PROGRAMMA TITOLO MACROAGGREGATO CAPITOLO	DENOMINAZIONE		PREVISIONI INIZIALI ANNO 2019	VARIAZIONI		PREVISIONI DEFINITIVE ANNO 2019
				in aumento	in diminuzione	
<b>MISSIONE 08</b>	<b>Aspetto del territorio ed edilizia abitativa</b>					
0801 Programma 01	Urbanistica e assetto del territorio					
Titolo 1	Spese correnti					
Macroaggregato 103	Acquisto di beni e servizi					
41636/0	CONSULENZE E SERVIZI PIANIFICAZIONE AMBIENTALE	previsione di competenza	0,00	0,00	0,00	0,00
		di cui già impegnato*	0,00	0,00	0,00	0,00
		previsione di cassa	0,00	0,00	0,00	0,00
		a fondo pluriennale vincolato	0,00	0,00	0,00	0,00
<b>Totale 103</b>	<b>Acquisto di beni e servizi</b>	previsione di competenza	0,00	0,00	0,00	0,00
<b>Macroaggregato</b>		di cui già impegnato*	0,00	0,00	0,00	0,00
		previsione di cassa	0,00	0,00	0,00	0,00
		a fondo pluriennale vincolato	0,00	0,00	0,00	0,00
<b>Totale Titolo 1</b>	<b>Spese correnti</b>	previsione di competenza	0,00	0,00	0,00	0,00
		di cui già impegnato*	0,00	0,00	0,00	0,00
		previsione di cassa	0,00	0,00	0,00	0,00
		a fondo pluriennale vincolato	0,00	0,00	0,00	0,00
<b>Totale Programma 01</b>	<b>Urbanistica e assetto del territorio</b>	previsione di competenza	0,00	0,00	0,00	0,00
		di cui già impegnato*	0,00	0,00	0,00	0,00
		previsione di cassa	0,00	0,00	0,00	0,00
		a fondo pluriennale vincolato	0,00	0,00	0,00	0,00
<b>Totale MISSIONE 08</b>	<b>Aspetto del territorio ed edilizia abitativa</b>	previsione di competenza	0,00	0,00	0,00	0,00
		di cui già impegnato*	0,00	0,00	0,00	0,00
		previsione di cassa	0,00	0,00	0,00	0,00
		a fondo pluriennale vincolato	0,00	0,00	0,00	0,00

**SERVIZIO AMBIENTE****SPESE PER MISSIONI, PROGRAMMI E MACROAGGREGATI PER CAPITOLI**

MISSIONE PROGRAMMA TITOLO MACROAGGREGATO CAPITOLO	DENOMINAZIONE		PREVISIONI INIZIALI ANNO 2019	VARIAZIONI		PREVISIONI DEFINITIVE ANNO 2019
				in aumento	in diminuzione	
<b>MISSIONE</b>	<b>09</b>	<b>Sviluppo sostenibile e tutela del territorio e dell'ambiente</b>				
<b>0902 Programma</b>	<b>02</b>	<b>Tutela, valorizzazione e recupero ambientale</b>				
<b>Titolo 1</b>	<b>Spese correnti</b>					
<b>Macroaggregato 103</b>	<b>Acquisto di beni e servizi</b>					
41753/0	REIMPIEGO SANZIONI PER INQUINAMENTO ACUSTICO (FC 7325)	previsione di competenza di cui già impegnato*	20.000,00 0,00	0,00 0,00	0,00 0,00	20.000,00 0,00
		previsione di cassa a fondo pluriennale vincolato	30.113,60 0,00	0,00 0,00	0,00 0,00	30.113,60 0,00
46571/0	BENI SPECIFICI PER SERVIZIO AMBIENTE	previsione di competenza di cui già impegnato*	1.000,00 0,00	0,00 0,00	0,00 0,00	1.000,00 0,00
		previsione di cassa a fondo pluriennale vincolato	1.000,00 0,00	0,00 0,00	0,00 0,00	1.000,00 0,00
46572/0	CONSULENZE SERVIZI INIZIATIVE UFFICIO AMBIENTE	previsione di competenza di cui già impegnato*	0,00 0,00	0,00 0,00	0,00 0,00	0,00 0,00
		previsione di cassa a fondo pluriennale vincolato	16.858,72 0,00	0,00 0,00	4.880,00 0,00	11.978,72 0,00
46575/0	FORMAZIONE PROFESSIONALE AMBIENTE	previsione di competenza di cui già impegnato*	0,00 0,00	0,00 0,00	0,00 0,00	0,00 0,00
		previsione di cassa a fondo pluriennale vincolato	0,00 0,00	0,00 0,00	0,00 0,00	0,00 0,00
<b>Totale 103</b>	<b>Acquisto di beni e servizi</b>	previsione di competenza di cui già impegnato*	21.000,00 0,00	0,00 0,00	0,00 0,00	21.000,00 0,00
<b>Macroaggregato</b>		previsione di cassa a fondo pluriennale vincolato	47.972,32 0,00	0,00 0,00	4.880,00 0,00	43.092,32 0,00
<b>Totale Titolo 1</b>	<b>Spese correnti</b>	previsione di competenza di cui già impegnato*	21.000,00 0,00	0,00 0,00	0,00 0,00	21.000,00 0,00
		previsione di cassa a fondo pluriennale vincolato	47.972,32 0,00	0,00 0,00	4.880,00 0,00	43.092,32 0,00
<b>Titolo 2</b>	<b>Spese in conto capitale</b>					
<b>Macroaggregato 202</b>	<b>Investimenti fissi lordi e acquisto di terreni</b>					
66422/0	INTERVENTI DI RIQUALIFICAZIONE AMBIENTALE (DPR 380/01)	previsione di competenza di cui già impegnato*	0,00 0,00	0,00 0,00	0,00 0,00	0,00 0,00
		previsione di cassa a fondo pluriennale vincolato	69,39 0,00	0,00 0,00	69,39 0,00	0,00 0,00
<b>Totale 202</b>	<b>Investimenti fissi lordi e acquisto di terreni</b>	previsione di competenza di cui già impegnato*	0,00 0,00	0,00 0,00	0,00 0,00	0,00 0,00
<b>Macroaggregato</b>		previsione di cassa a fondo pluriennale vincolato	69,39 0,00	0,00 0,00	69,39 0,00	0,00 0,00
<b>Totale Titolo 2</b>	<b>Spese in conto capitale</b>	previsione di competenza di cui già impegnato*	0,00 0,00	0,00 0,00	0,00 0,00	0,00 0,00
		previsione di cassa a fondo pluriennale vincolato	69,39 0,00	0,00 0,00	69,39 0,00	0,00 0,00
<b>Totale Programma 02</b>	<b>Tutela, valorizzazione e recupero ambientale</b>	previsione di competenza di cui già impegnato*	21.000,00 0,00	0,00 0,00	0,00 0,00	21.000,00 0,00
		previsione di cassa a fondo pluriennale vincolato	48.041,71 0,00	0,00 0,00	4.949,39 0,00	43.092,32 0,00
<b>0903 Programma</b>	<b>03</b>	<b>Rifiuti</b>				
<b>Titolo 1</b>	<b>Spese correnti</b>					
<b>Macroaggregato 101</b>	<b>Redditi da lavoro dipendente</b>					
46256/0	LAVORO STRAORDINARIO SERVIZI AMBIENTALI	previsione di competenza di cui già impegnato*	500,00 0,00	0,00 0,00	0,00 0,00	500,00 0,00
		previsione di cassa a fondo pluriennale vincolato	1.000,00 0,00	0,00 0,00	9,43 0,00	990,57 0,00
<b>Totale 101</b>	<b>Redditi da lavoro dipendente</b>	previsione di competenza di cui già impegnato*	500,00 0,00	0,00 0,00	0,00 0,00	500,00 0,00
<b>Macroaggregato</b>		previsione di cassa a fondo pluriennale vincolato	1.000,00 0,00	0,00 0,00	9,43 0,00	990,57 0,00



## SERVIZIO AMBIENTE

### SPESE PER MISSIONI, PROGRAMMI E MACROAGGREGATI PER CAPITOLI

MISSIONE PROGRAMMA TITOLO MACROAGGREGATO CAPITOLO	DENOMINAZIONE		PREVISIONI INIZIALI ANNO 2019	VARIAZIONI		PREVISIONI DEFINITIVE ANNO 2019
				in aumento	in diminuzione	
<b>Macroaggregato 102</b>	<b>Imposte e tasse a carico dell'ente</b>					
45710/0	TRIBUTO PER CONFERIMENTO RIFIUTI IN DISCARICA (LEGGE	previsione di competenza <i>di cui già impegnato*</i> previsione di cassa <i>a fondo pluriennale vincolato</i>	0,00 0,00 0,00 0,00	0,00 0,00 0,00 0,00	0,00 0,00 0,00 0,00	0,00 0,00 0,00 0,00
<b>Totale 102 Macroaggregato</b>	<b>Imposte e tasse a carico dell'ente</b>	previsione di competenza <i>di cui già impegnato*</i> previsione di cassa <i>a fondo pluriennale vincolato</i>	0,00 0,00 0,00 0,00	0,00 0,00 0,00 0,00	0,00 0,00 0,00 0,00	0,00 0,00 0,00 0,00
<b>Macroaggregato 103</b>	<b>Acquisto di beni e servizi</b>					
45620/0	RACCOLTA E SMALTIMENTO RIFIUTI	previsione di competenza <i>di cui già impegnato*</i> previsione di cassa <i>a fondo pluriennale vincolato</i>	17.850.710,00 0,00 24.919.487,00 0,00	0,00 0,00 0,00 0,00	931.705,00 0,00 212.329,72 0,00	16.919.005,00 0,00 24.707.157,28 0,00
45621/0	SPESE DI ALTRI ENTI GESTIONE DISCARICA RIFIUTI (FC 8927)	previsione di competenza <i>di cui già impegnato*</i> previsione di cassa <i>a fondo pluriennale vincolato</i>	0,00 0,00 0,00 0,00	0,00 0,00 0,00 0,00	0,00 0,00 0,00 0,00	0,00 0,00 0,00 0,00
45627/0	CONSULENZE E SERVIZI PER TRATTAMENTO DEI RIFIUTI	previsione di competenza <i>di cui già impegnato*</i> previsione di cassa <i>a fondo pluriennale vincolato</i>	60.000,00 0,00 91.090,58 0,00	90.000,00 0,00 90.000,00 0,00	0,00 0,00 0,00 0,00	150.000,00 0,00 181.090,58 0,00
46262/0	FORMAZIONE SERVIZIO AMBIENTE	previsione di competenza <i>di cui già impegnato*</i> previsione di cassa <i>a fondo pluriennale vincolato</i>	1.500,00 0,00 1.500,00 0,00	0,00 0,00 0,00 0,00	0,00 0,00 0,00 0,00	1.500,00 0,00 1.500,00 0,00
<b>Totale 103 Macroaggregato</b>	<b>Acquisto di beni e servizi</b>	previsione di competenza <i>di cui già impegnato*</i> previsione di cassa <i>a fondo pluriennale vincolato</i>	17.912.210,00 0,00 25.012.077,58 0,00	90.000,00 0,00 90.000,00 0,00	931.705,00 0,00 212.329,72 0,00	17.070.505,00 0,00 24.889.747,86 0,00
<b>Macroaggregato 104</b>	<b>Trasferimenti correnti</b>					
45631/0	FUNZIONAMENTO A.T.O. TOSCANA SUD GESTIONE RIFIUTI	previsione di competenza <i>di cui già impegnato*</i> previsione di cassa <i>a fondo pluriennale vincolato</i>	128.920,00 0,00 193.378,45 0,00	14.930,00 0,00 14.930,00 0,00	0,00 0,00 0,00 0,00	143.850,00 0,00 208.308,45 0,00
45632/0	INCENTIVAZIONE ALLA RACCOLTA DIFFERENZIATA	previsione di competenza <i>di cui già impegnato*</i> previsione di cassa <i>a fondo pluriennale vincolato</i>	0,00 0,00 0,00 0,00	0,00 0,00 0,00 0,00	0,00 0,00 0,00 0,00	0,00 0,00 0,00 0,00
<b>Totale 104 Macroaggregato</b>	<b>Trasferimenti correnti</b>	previsione di competenza <i>di cui già impegnato*</i> previsione di cassa <i>a fondo pluriennale vincolato</i>	128.920,00 0,00 193.378,45 0,00	14.930,00 0,00 14.930,00 0,00	0,00 0,00 0,00 0,00	143.850,00 0,00 208.308,45 0,00
<b>Totale Titolo 1</b>	<b>Spese correnti</b>	previsione di competenza <i>di cui già impegnato*</i> previsione di cassa <i>a fondo pluriennale vincolato</i>	18.041.630,00 0,00 25.206.456,03 0,00	104.930,00 0,00 104.930,00 0,00	931.705,00 0,00 212.339,15 0,00	17.214.855,00 0,00 25.099.046,88 0,00
<b>TITOLO 2</b>	<b>Spese in conto capitale</b>					
<b>Macroaggregato 202</b>	<b>Investimenti fissi lordi e acquisto di terreni</b>					
63100/0	SISTEMAZIONE DISCARICA RIFIUTI-FONDI REGIONE -F.C.13522	previsione di competenza <i>di cui già impegnato*</i> previsione di cassa <i>a fondo pluriennale vincolato</i>	0,00 0,00 0,00 0,00	0,00 0,00 0,00 0,00	0,00 0,00 0,00 0,00	0,00 0,00 0,00 0,00
63101/0	SISTEMAZIONE DISCARICA RIFIUTI-MUTUO-FC.14318	previsione di competenza <i>di cui già impegnato*</i> previsione di cassa <i>a fondo pluriennale vincolato</i>	0,00 0,00 66.249,72 0,00	0,00 0,00 0,00 0,00	0,00 0,00 0,00 0,00	0,00 0,00 66.249,72 0,00
63106/0	SISTEMAZIONE DISCARICA STRILLAIE-FONDI STATO (FC 13011)	previsione di competenza	0,00	0,00	0,00	0,00



## SERVIZIO AMBIENTE

### SPESE PER MISSIONI, PROGRAMMI E MACROAGGREGATI PER CAPITOLI

MISSIONE PROGRAMMA TITOLO MACROAGGREGATO CAPITOLO	DENOMINAZIONE		PREVISIONI INIZIALI ANNO 2019	VARIAZIONI		PREVISIONI DEFINITIVE ANNO 2019
				in aumento	in diminuzione	
		<i>di cui già impegnato*</i>	0,00	0,00	0,00	0,00
		previsione di cassa	613.958,41	0,00	0,00	613.958,41
		<i>a fondo pluriennale vincolato</i>	0,00	0,00	0,00	0,00
63107/0	CAPPING MODULO 16 STRILLAIE (DISMISSIONI)	previsione di competenza	0,00	0,00	0,00	0,00
		<i>di cui già impegnato*</i>	0,00	0,00	0,00	0,00
		previsione di cassa	0,00	0,00	0,00	0,00
		<i>a fondo pluriennale vincolato</i>	0,00	0,00	0,00	0,00
63109/0	INTERVENTI DI SMALTIMENTO PERCOLATO (DISMISSIONI)	previsione di competenza	0,00	0,00	0,00	0,00
		<i>di cui già impegnato*</i>	0,00	0,00	0,00	0,00
		previsione di cassa	0,00	0,00	0,00	0,00
		<i>a fondo pluriennale vincolato</i>	0,00	0,00	0,00	0,00
63111/0	INVESTIMENTI PER POLITICHE AMBIENTALI (FIN ENTRATE)	previsione di competenza	0,00	100.000,00	0,00	100.000,00
		<i>di cui già impegnato*</i>	0,00	0,00	0,00	0,00
		previsione di cassa	0,00	100.000,00	0,00	100.000,00
		<i>a fondo pluriennale vincolato</i>	0,00	0,00	0,00	0,00
<b>Totale 202</b>	<b>Investimenti fissi lordi e acquisto di terreni</b>	previsione di competenza	0,00	100.000,00	0,00	100.000,00
<b>Macroaggregato</b>		<i>di cui già impegnato*</i>	0,00	0,00	0,00	0,00
		previsione di cassa	680.208,13	100.000,00	0,00	780.208,13
		<i>a fondo pluriennale vincolato</i>	0,00	0,00	0,00	0,00
<b>Totale Titolo 2</b>	<b>Spese in conto capitale</b>	previsione di competenza	0,00	100.000,00	0,00	100.000,00
		<i>di cui già impegnato*</i>	0,00	0,00	0,00	0,00
		previsione di cassa	680.208,13	100.000,00	0,00	780.208,13
		<i>a fondo pluriennale vincolato</i>	0,00	0,00	0,00	0,00
<b>Totale Programma 03</b>	<b>Rifiuti</b>	previsione di competenza	18.041.630,00	204.930,00	931.705,00	17.314.855,00
		<i>di cui già impegnato*</i>	0,00	0,00	0,00	0,00
		previsione di cassa	25.886.664,16	204.930,00	212.339,15	25.879.255,01
		<i>a fondo pluriennale vincolato</i>	0,00	0,00	0,00	0,00
<b>0908 Programma 08</b>	<b>Qualità dell'aria e riduzione dell'inquinamento</b>					
<b>TITOLO 1</b>	<b>Spese correnti</b>					
<b>Macroaggregato 103</b>	<b>Acquisto di beni e servizi</b>					
46576/0	VERIFICHE IMPIANTI TERMICI PRIVATI	previsione di competenza	250.000,00	0,00	230.000,00	20.000,00
		<i>di cui già impegnato*</i>	0,00	0,00	0,00	0,00
		previsione di cassa	500.000,00	0,00	230.000,00	270.000,00
		<i>a fondo pluriennale vincolato</i>	0,00	0,00	0,00	0,00
<b>Totale 103</b>	<b>Acquisto di beni e servizi</b>	previsione di competenza	250.000,00	0,00	230.000,00	20.000,00
<b>Macroaggregato</b>		<i>di cui già impegnato*</i>	0,00	0,00	0,00	0,00
		previsione di cassa	500.000,00	0,00	230.000,00	270.000,00
		<i>a fondo pluriennale vincolato</i>	0,00	0,00	0,00	0,00
<b>Macroaggregato 104</b>	<b>Trasferimenti correnti</b>					
41806/0	FONDI REGIONALI PER ACQUISTO MEZZI NON INQUINANTI (FC 3421)	previsione di competenza	0,00	0,00	0,00	0,00
		<i>di cui già impegnato*</i>	0,00	0,00	0,00	0,00
		previsione di cassa	0,00	0,00	0,00	0,00
		<i>a fondo pluriennale vincolato</i>	0,00	0,00	0,00	0,00
<b>Totale 104</b>	<b>Trasferimenti correnti</b>	previsione di competenza	0,00	0,00	0,00	0,00
<b>Macroaggregato</b>		<i>di cui già impegnato*</i>	0,00	0,00	0,00	0,00
		previsione di cassa	0,00	0,00	0,00	0,00
		<i>a fondo pluriennale vincolato</i>	0,00	0,00	0,00	0,00
<b>Totale Titolo 1</b>	<b>Spese correnti</b>	previsione di competenza	250.000,00	0,00	230.000,00	20.000,00
		<i>di cui già impegnato*</i>	0,00	0,00	0,00	0,00
		previsione di cassa	500.000,00	0,00	230.000,00	270.000,00
		<i>a fondo pluriennale vincolato</i>	0,00	0,00	0,00	0,00
<b>Totale Programma 08</b>	<b>Qualità dell'aria e riduzione dell'inquinamento</b>	previsione di competenza	250.000,00	0,00	230.000,00	20.000,00
		<i>di cui già impegnato*</i>	0,00	0,00	0,00	0,00
		previsione di cassa	500.000,00	0,00	230.000,00	270.000,00
		<i>a fondo pluriennale vincolato</i>	0,00	0,00	0,00	0,00
<b>Totale MISSIONE 09</b>	<b>Sviluppo sostenibile e tutela del territorio e dell'ambiente</b>	previsione di competenza	18.312.630,00	204.930,00	1.161.705,00	17.355.855,00
		<i>di cui già impegnato*</i>	0,00	0,00	0,00	0,00
		previsione di cassa	26.434.705,87	204.930,00	447.288,54	26.192.347,33
		<i>a fondo pluriennale vincolato</i>	0,00	0,00	0,00	0,00



## SERVIZIO AMBIENTE

### SPESE PER MISSIONI, PROGRAMMI E MACROAGGREGATI PER CAPITOLI

MISSIONE PROGRAMMA TITOLO MACROAGGREGATO CAPITOLO	DENOMINAZIONE		PREVISIONI INIZIALI ANNO 2019	VARIAZIONI		PREVISIONI DEFINITIVE ANNO 2019
				in aumento	in diminuzione	
<b>MISSIONE 13</b>	<b>Tutela della salute</b>					
<b>1307 Programma 07</b>	<b>Ulteriori spese in materia sanitaria</b>					
<b>TITOLO 1</b>	<b>Spese correnti</b>					
<b>Macroaggregato 103</b>	<b>Acquisto di beni e servizi</b>					
42010/0	DISINFESTAZIONI SUL TERRITORIO SERVIZIO AMBIENTE	previsione di competenza di cui già impegnato* previsione di cassa a fondo pluriennale vincolato	20.000,00 0,00 35.860,50 0,00	0,00 0,00 0,00 0,00	0,00 0,00 3.050,50 0,00	20.000,00 0,00 32.810,00 0,00
42030/0	INTERVENTI PER LA TUTELA DEGLI ANIMALI	previsione di competenza di cui già impegnato* previsione di cassa a fondo pluriennale vincolato	430.000,00 0,00 626.814,77 0,00	0,00 0,00 0,00 0,00	0,00 0,00 58.248,97 0,00	430.000,00 0,00 568.565,80 0,00
46410/0	REIMPIEGO SANZIONI IN MATERIA DI AFFARI ANIMALI (FC 9424)	previsione di competenza di cui già impegnato* previsione di cassa a fondo pluriennale vincolato	5.000,00 0,00 5.000,00 0,00	0,00 0,00 0,00 0,00	0,00 0,00 0,00 0,00	5.000,00 0,00 5.000,00 0,00
<b>Totale 103 Macroaggregato</b>	<b>Acquisto di beni e servizi</b>	previsione di competenza di cui già impegnato* previsione di cassa a fondo pluriennale vincolato	455.000,00 0,00 667.675,27 0,00	0,00 0,00 0,00 0,00	0,00 0,00 61.299,47 0,00	455.000,00 0,00 606.375,80 0,00
<b>Totale Titolo 1</b>	<b>Spese correnti</b>	previsione di competenza di cui già impegnato* previsione di cassa a fondo pluriennale vincolato	455.000,00 0,00 667.675,27 0,00	0,00 0,00 0,00 0,00	0,00 0,00 61.299,47 0,00	455.000,00 0,00 606.375,80 0,00
<b>Totale Programma 07</b>	<b>Ulteriori spese in materia sanitaria</b>	previsione di competenza di cui già impegnato* previsione di cassa a fondo pluriennale vincolato	455.000,00 0,00 667.675,27 0,00	0,00 0,00 0,00 0,00	0,00 0,00 61.299,47 0,00	455.000,00 0,00 606.375,80 0,00
<b>Totale MISSIONE 13</b>	<b>Tutela della salute</b>	previsione di competenza di cui già impegnato* previsione di cassa a fondo pluriennale vincolato	455.000,00 0,00 667.675,27 0,00	0,00 0,00 0,00 0,00	0,00 0,00 61.299,47 0,00	455.000,00 0,00 606.375,80 0,00
<b>TOTALE MISSIONI</b>		previsione di competenza di cui già impegnato* previsione di cassa a fondo pluriennale vincolato	18.767.630,00 0,00 27.102.381,14 0,00	204.930,00 0,00 204.930,00 0,00	1.161.705,00 0,00 508.588,01 0,00	17.810.855,00 0,00 26.798.723,13 0,00
<b>TOTALE GENERALE DELLE SPESE</b>		previsione di competenza di cui già impegnato* previsione di cassa a fondo pluriennale vincolato	18.767.630,00 0,00 27.102.381,14 0,00	204.930,00 0,00 204.930,00 0,00	1.161.705,00 0,00 508.588,01 0,00	17.810.855,00 0,00 26.798.723,13 0,00





## SERVIZIO ATTIVITA' PRODUTTIVE

### SPESE PER MISSIONI, PROGRAMMI E MACROAGGREGATI PER CAPITOLI

MISSIONE PROGRAMMA TITOLO MACROAGGREGATO CAPITOLO	DENOMINAZIONE		PREVISIONI INIZIALI ANNO 2019	VARIAZIONI		PREVISIONI DEFINITIVE ANNO2019
				in aumento	in diminuzione	
<b>DISAVANZO DI AMMINISTRAZIONE</b>			0,00	0,00	0,00	0,00
<b>MISSIONE 10</b>	<b>Trasporti e diritto alla mobilità</b>					
<b>1005 Programma 05</b>	<b>Viabilità e infrastrutture stradali</b>					
<b>TITOLO 1</b>	<b>Spese correnti</b>					
<b>Macroaggregato 104</b>	<b>Trasferimenti correnti</b>					
49851/0	QUOTA FUNZIONAMENTO CONSORZIO RIUNITO STRADE VICINALI	previsione di competenza <i>di cui già impegnato*</i>	20.000,00 0,00	0,00 0,00	0,00 0,00	20.000,00 0,00
		previsione di cassa <i>a fondo pluriennale vincolato</i>	60.000,00 0,00	0,00 0,00	0,00 0,00	60.000,00 0,00
<b>Totale 104 Macroaggregato</b>	<b>Trasferimenti correnti</b>	previsione di competenza <i>di cui già impegnato*</i>	20.000,00 0,00	0,00 0,00	0,00 0,00	20.000,00 0,00
		previsione di cassa <i>a fondo pluriennale vincolato</i>	60.000,00 0,00	0,00 0,00	0,00 0,00	60.000,00 0,00
<b>Totale Titolo 1</b>	<b>Spese correnti</b>	previsione di competenza <i>di cui già impegnato*</i>	20.000,00 0,00	0,00 0,00	0,00 0,00	20.000,00 0,00
		previsione di cassa <i>a fondo pluriennale vincolato</i>	60.000,00 0,00	0,00 0,00	0,00 0,00	60.000,00 0,00
<b>TITOLO 2</b>	<b>Spese in conto capitale</b>					
<b>Macroaggregato 202</b>	<b>Investimenti fissi lordi e acquisto di terreni</b>					
72046/0	SISTEMAZIONE VIABILITA' VICINALE (DISMISSIONI)	previsione di competenza <i>di cui già impegnato*</i>	0,00 0,00	0,00 0,00	0,00 0,00	0,00 0,00
		previsione di cassa <i>a fondo pluriennale vincolato</i>	0,00 0,00	0,00 0,00	0,00 0,00	0,00 0,00
73007/0	INTERVENTI VIABILITA' VICINALE (A. ABUSI ED.)	previsione di competenza <i>di cui già impegnato*</i>	0,00 0,00	0,00 0,00	0,00 0,00	0,00 0,00
		previsione di cassa <i>a fondo pluriennale vincolato</i>	0,00 0,00	0,00 0,00	0,00 0,00	0,00 0,00
<b>Totale 202 Macroaggregato</b>	<b>Investimenti fissi lordi e acquisto di terreni</b>	previsione di competenza <i>di cui già impegnato*</i>	0,00 0,00	0,00 0,00	0,00 0,00	0,00 0,00
		previsione di cassa <i>a fondo pluriennale vincolato</i>	0,00 0,00	0,00 0,00	0,00 0,00	0,00 0,00
<b>Totale Titolo 2</b>	<b>Spese in conto capitale</b>	previsione di competenza <i>di cui già impegnato*</i>	0,00 0,00	0,00 0,00	0,00 0,00	0,00 0,00
		previsione di cassa <i>a fondo pluriennale vincolato</i>	0,00 0,00	0,00 0,00	0,00 0,00	0,00 0,00
<b>Totale Programma 05</b>	<b>Viabilità e infrastrutture stradali</b>	previsione di competenza <i>di cui già impegnato*</i>	20.000,00 0,00	0,00 0,00	0,00 0,00	20.000,00 0,00
		previsione di cassa <i>a fondo pluriennale vincolato</i>	60.000,00 0,00	0,00 0,00	0,00 0,00	60.000,00 0,00
<b>Totale MISSIONE 10</b>	<b>Trasporti e diritto alla mobilità</b>	previsione di competenza <i>di cui già impegnato*</i>	20.000,00 0,00	0,00 0,00	0,00 0,00	20.000,00 0,00
		previsione di cassa <i>a fondo pluriennale vincolato</i>	60.000,00 0,00	0,00 0,00	0,00 0,00	60.000,00 0,00



## SERVIZIO ATTIVITA' PRODUTTIVE SPESE PER MISSIONI, PROGRAMMI E MACROAGGREGATI PER CAPITOLI

MISSIONE PROGRAMMA TITOLO MACROAGGREGATO CAPITOLO	DENOMINAZIONE		PREVISIONI INIZIALI ANNO 2019	VARIAZIONI		PREVISIONI DEFINITIVE ANNO 2019
				in aumento	in diminuzione	
<b>MISSIONE 14</b>	<b>Sviluppo economico e competitività</b>					
<b>1402 Programma 02</b>	<b>Commercio - reti distributive - tutela dei consumatori</b>					
<b>TITOLO 1</b>	<b>Spese correnti</b>					
<b>Macroaggregato 101</b>	<b>Redditi da lavoro dipendente</b>					
49810/0	LAVORO STRAORDINARIO ATTIVITA' PRODUTTIVE	previsione di competenza <i>di cui già impegnato*</i> previsione di cassa <i>a fondo pluriennale vincolato</i>	1.000,00 0,00 1.889,89 0,00	0,00 0,00 0,00 0,00	0,00 0,00 732,97 0,00	1.000,00 0,00 1.156,92 0,00
50205/0	LAVORO STRAORDINARIO PERSONALE SVILUPPO ECONOMICO	previsione di competenza <i>di cui già impegnato*</i> previsione di cassa <i>a fondo pluriennale vincolato</i>	0,00 0,00 0,00 0,00	0,00 0,00 0,00 0,00	0,00 0,00 0,00 0,00	0,00 0,00 0,00 0,00
<b>Totale 101 Macroaggregato</b>	<b>Redditi da lavoro dipendente</b>	previsione di competenza <i>di cui già impegnato*</i> previsione di cassa <i>a fondo pluriennale vincolato</i>	1.000,00 0,00 1.889,89 0,00	0,00 0,00 0,00 0,00	0,00 0,00 732,97 0,00	1.000,00 0,00 1.156,92 0,00
<b>Macroaggregato 103</b>	<b>Acquisto di beni e servizi</b>					
49840/0	BENI SPECIFICI PER ATTIVITA' PRODUTTIVE	previsione di competenza <i>di cui già impegnato*</i> previsione di cassa <i>a fondo pluriennale vincolato</i>	0,00 0,00 0,00 0,00	0,00 0,00 0,00 0,00	0,00 0,00 0,00 0,00	0,00 0,00 0,00 0,00
49844/0	INIZIATIVE PER LO SVILUPPO ECONOMICO DI INTERESSE TURISTICO (FC 632)	previsione di competenza <i>di cui già impegnato*</i> previsione di cassa <i>a fondo pluriennale vincolato</i>	15.000,00 8.000,00 42.548,00 0,00	0,00 0,00 2.881,64 0,00	0,00 0,00 0,00 0,00	15.000,00 8.000,00 45.429,64 0,00
49845/0	FONDI RT ANIMAZIONE CENTRO STORICO (FC 3426)	previsione di competenza <i>di cui già impegnato*</i> previsione di cassa <i>a fondo pluriennale vincolato</i>	0,00 0,00 49.364,60 0,00	0,00 0,00 0,00 0,00	0,00 0,00 0,00 0,00	0,00 0,00 49.364,60 0,00
49846/0	CONSULENZE E SERVIZI ATTIVITA' PRODUTTIVE	previsione di competenza <i>di cui già impegnato*</i> previsione di cassa <i>a fondo pluriennale vincolato</i>	45.000,00 0,00 79.203,00 0,00	0,00 0,00 0,00 0,00	0,00 0,00 9.916,00 0,00	45.000,00 0,00 69.287,00 0,00
49847/0	FORMAZIONE PROFESSIONALE ATTIVITA' PRODUTTIVE	previsione di competenza <i>di cui già impegnato*</i> previsione di cassa <i>a fondo pluriennale vincolato</i>	500,00 0,00 518,48 0,00	0,00 0,00 0,00 0,00	0,00 0,00 18,48 0,00	500,00 0,00 500,00 0,00
50345/0	BENI SPECIFICI SVILUPPO ECONOMICO	previsione di competenza <i>di cui già impegnato*</i> previsione di cassa <i>a fondo pluriennale vincolato</i>	0,00 0,00 0,00 0,00	0,00 0,00 0,00 0,00	0,00 0,00 0,00 0,00	0,00 0,00 0,00 0,00
50346/0	CONSULENZE E SERVIZI SVILUPPO ECONOMICO	previsione di competenza <i>di cui già impegnato*</i> previsione di cassa <i>a fondo pluriennale vincolato</i>	0,00 0,00 0,00 0,00	0,00 0,00 0,00 0,00	0,00 0,00 0,00 0,00	0,00 0,00 0,00 0,00
50349/0	INIZIATIVE PER LA PROMOZIONE ECONOMICA	previsione di competenza <i>di cui già impegnato*</i> previsione di cassa <i>a fondo pluriennale vincolato</i>	0,00 0,00 0,00 0,00	0,00 0,00 0,00 0,00	0,00 0,00 0,00 0,00	0,00 0,00 0,00 0,00
50351/0	FORMAZIONE PROFESSIONALE SVILUPPO ECONOMICO	previsione di competenza <i>di cui già impegnato*</i> previsione di cassa <i>a fondo pluriennale vincolato</i>	0,00 0,00 0,00 0,00	0,00 0,00 0,00 0,00	0,00 0,00 0,00 0,00	0,00 0,00 0,00 0,00



## SERVIZIO ATTIVITA' PRODUTTIVE

### SPESE PER MISSIONI, PROGRAMMI E MACROAGGREGATI PER CAPITOLI

MISSIONE PROGRAMMA TITOLO MACROAGGREGATO CAPITOLO	DENOMINAZIONE		PREVISIONI INIZIALI ANNO 2019	VARIAZIONI		PREVISIONI DEFINITIVE ANNO 2019
				in aumento	in diminuzione	
<b>Totale 103</b>	<b>Acquisto di beni e servizi</b>					
<b>Macroaggregato</b>		previsione di competenza	60.500,00	0,00	0,00	60.500,00
		<i>di cui già impegnato*</i>	8.000,00	0,00	0,00	8.000,00
		previsione di cassa	171.634,08	2.881,64	9.934,48	164.581,24
		<i>a fondo pluriennale vincolato</i>	0,00	0,00	0,00	0,00
<b>Totale Titolo 1</b>	<b>Spese correnti</b>	previsione di competenza	61.500,00	0,00	0,00	61.500,00
		<i>di cui già impegnato*</i>	8.000,00	0,00	0,00	8.000,00
		previsione di cassa	173.523,97	2.881,64	10.667,45	165.738,16
		<i>a fondo pluriennale vincolato</i>	0,00	0,00	0,00	0,00
<b>Totale Programma 02</b>	<b>Commercio - reti distributive - tutela dei consumatori</b>	previsione di competenza	61.500,00	0,00	0,00	61.500,00
		<i>di cui già impegnato*</i>	8.000,00	0,00	0,00	8.000,00
		previsione di cassa	173.523,97	2.881,64	10.667,45	165.738,16
		<i>a fondo pluriennale vincolato</i>	0,00	0,00	0,00	0,00
<b>1404 Programma 04</b>	<b>Reti e altri servizi di pubblica utilità</b>					
<b>Titolo 1</b>	<b>Spese correnti</b>					
<b>Macroaggregato 103</b>	<b>Acquisto di beni e servizi</b>					
50347/0	REIMPIEGO PROVENTI SPORTELLO UNICO IMPRESE FC 10759	previsione di competenza	1.000,00	0,00	0,00	1.000,00
		<i>di cui già impegnato*</i>	0,00	0,00	0,00	0,00
		previsione di cassa	1.000,00	0,00	0,00	1.000,00
		<i>a fondo pluriennale vincolato</i>	0,00	0,00	0,00	0,00
<b>Totale 103</b>	<b>Acquisto di beni e servizi</b>	previsione di competenza	1.000,00	0,00	0,00	1.000,00
<b>Macroaggregato</b>		<i>di cui già impegnato*</i>	0,00	0,00	0,00	0,00
		previsione di cassa	1.000,00	0,00	0,00	1.000,00
		<i>a fondo pluriennale vincolato</i>	0,00	0,00	0,00	0,00
<b>Totale Titolo 1</b>	<b>Spese correnti</b>	previsione di competenza	1.000,00	0,00	0,00	1.000,00
		<i>di cui già impegnato*</i>	0,00	0,00	0,00	0,00
		previsione di cassa	1.000,00	0,00	0,00	1.000,00
		<i>a fondo pluriennale vincolato</i>	0,00	0,00	0,00	0,00
<b>Totale Programma 04</b>	<b>Reti e altri servizi di pubblica utilità</b>	previsione di competenza	1.000,00	0,00	0,00	1.000,00
		<i>di cui già impegnato*</i>	0,00	0,00	0,00	0,00
		previsione di cassa	1.000,00	0,00	0,00	1.000,00
		<i>a fondo pluriennale vincolato</i>	0,00	0,00	0,00	0,00
<b>Totale MISSIONE 14</b>	<b>Sviluppo economico e competitività</b>	previsione di competenza	62.500,00	0,00	0,00	62.500,00
		<i>di cui già impegnato*</i>	8.000,00	0,00	0,00	8.000,00
		previsione di cassa	174.523,97	2.881,64	10.667,45	166.738,16
		<i>a fondo pluriennale vincolato</i>	0,00	0,00	0,00	0,00

**SERVIZIO ATTIVITA' PRODUTTIVE****SPESE PER MISSIONI, PROGRAMMI E MACROAGGREGATI PER CAPITOLI**

MISSIONE PROGRAMMA TITOLO MACROAGGREGATO CAPITOLO	DENOMINAZIONE		PREVISIONI INIZIALI ANNO 2019	VARIAZIONI		PREVISIONI DEFINITIVE ANNO2019
				in aumento	in diminuzione	
<b>MISSIONE 16</b>	<b>Agricoltura, politiche agroalimentari e pesca</b>					
<b>1601 Programma 01</b>	<b>Sviluppo del settore agricolo e del sistema agroalimentare</b>					
<b>Titolo 1</b>	<b>Spese correnti</b>					
<b>Macroaggregato 103</b>	<b>Acquisto di beni e servizi</b>					
50020/0	BENI SPECIFICI PER UFFICIO AGRICOLTURA	previsione di competenza <i>di cui già impegnato*</i> previsione di cassa <i>a fondo pluriennale vincolato</i>	0,00 0,00 0,00 0,00	0,00 0,00 0,00 0,00	0,00 0,00 0,00 0,00	0,00 0,00 0,00 0,00
50043/0	FORMAZIONE PROFESSIONALE AGRICOLTURA	previsione di competenza <i>di cui già impegnato*</i> previsione di cassa <i>a fondo pluriennale vincolato</i>	0,00 0,00 0,00 0,00	0,00 0,00 0,00 0,00	0,00 0,00 0,00 0,00	0,00 0,00 0,00 0,00
50050/0	PROMOZIONE PRODOTTI TIPICI AGROALIMENTARI	previsione di competenza <i>di cui già impegnato*</i> previsione di cassa <i>a fondo pluriennale vincolato</i>	0,00 0,00 0,00 0,00	0,00 0,00 0,00 0,00	0,00 0,00 0,00 0,00	0,00 0,00 0,00 0,00
50210/0	SPESE PER GLI USI CIVICI	previsione di competenza <i>di cui già impegnato*</i> previsione di cassa <i>a fondo pluriennale vincolato</i>	0,00 0,00 0,00 0,00	0,00 0,00 0,00 0,00	0,00 0,00 0,00 0,00	0,00 0,00 0,00 0,00
<b>Totale 103 Macroaggregato</b>	<b>Acquisto di beni e servizi</b>	previsione di competenza <i>di cui già impegnato*</i> previsione di cassa <i>a fondo pluriennale vincolato</i>	0,00 0,00 0,00 0,00	0,00 0,00 0,00 0,00	0,00 0,00 0,00 0,00	0,00 0,00 0,00 0,00
<b>Macroaggregato 104</b>	<b>Trasferimenti correnti</b>					
49850/0	FONDO PER LO SVILUPPO DEL SISTEMA AGRICOLO	previsione di competenza <i>di cui già impegnato*</i> previsione di cassa <i>a fondo pluriennale vincolato</i>	0,00 0,00 0,00 0,00	0,00 0,00 0,00 0,00	0,00 0,00 0,00 0,00	0,00 0,00 0,00 0,00
<b>Totale 104 Macroaggregato</b>	<b>Trasferimenti correnti</b>	previsione di competenza <i>di cui già impegnato*</i> previsione di cassa <i>a fondo pluriennale vincolato</i>	0,00 0,00 0,00 0,00	0,00 0,00 0,00 0,00	0,00 0,00 0,00 0,00	0,00 0,00 0,00 0,00
<b>Totale Titolo 1</b>	<b>Spese correnti</b>	previsione di competenza <i>di cui già impegnato*</i> previsione di cassa <i>a fondo pluriennale vincolato</i>	0,00 0,00 0,00 0,00	0,00 0,00 0,00 0,00	0,00 0,00 0,00 0,00	0,00 0,00 0,00 0,00
<b>Totale Programma 01</b>	<b>Sviluppo del settore agricolo e del sistema agroalimentare</b>	previsione di competenza <i>di cui già impegnato*</i> previsione di cassa <i>a fondo pluriennale vincolato</i>	0,00 0,00 0,00 0,00	0,00 0,00 0,00 0,00	0,00 0,00 0,00 0,00	0,00 0,00 0,00 0,00
<b>1602 Programma 02</b>	<b>Caccia e pesca</b>					
<b>Titolo 1</b>	<b>Spese correnti</b>					
<b>Macroaggregato 103</b>	<b>Acquisto di beni e servizi</b>					
49860/0	FONDI REGIONALI PER LA CACCIA (F.C.3415 E.)	previsione di competenza <i>di cui già impegnato*</i> previsione di cassa <i>a fondo pluriennale vincolato</i>	0,00 0,00 0,00 0,00	0,00 0,00 0,00 0,00	0,00 0,00 0,00 0,00	0,00 0,00 0,00 0,00
<b>Totale 103 Macroaggregato</b>	<b>Acquisto di beni e servizi</b>	previsione di competenza <i>di cui già impegnato*</i> previsione di cassa <i>a fondo pluriennale vincolato</i>	0,00 0,00 0,00 0,00	0,00 0,00 0,00 0,00	0,00 0,00 0,00 0,00	0,00 0,00 0,00 0,00
<b>Totale Titolo 1</b>	<b>Spese correnti</b>	previsione di competenza <i>di cui già impegnato*</i> previsione di cassa <i>a fondo pluriennale vincolato</i>	0,00 0,00 0,00 0,00	0,00 0,00 0,00 0,00	0,00 0,00 0,00 0,00	0,00 0,00 0,00 0,00

**SERVIZIO ATTIVITA' PRODUTTIVE****SPESE PER MISSIONI, PROGRAMMI E MACROAGGREGATI PER CAPITOLI**

MISSIONE PROGRAMMA TITOLO MACROAGGREGATO CAPITOLO	DENOMINAZIONE		PREVISIONI INIZIALI ANNO 2019	VARIAZIONI		PREVISIONI DEFINITIVE ANNO2019
				in aumento	in diminuzione	
Totale Programma 02 Caccia e pesca		previsione di competenza	0,00	0,00	0,00	0,00
		di cui già impegnato*	0,00	0,00	0,00	0,00
		previsione di cassa	0,00	0,00	0,00	0,00
		a fondo pluriennale vincolato	0,00	0,00	0,00	0,00
Totale MISSIONE 16 Agricoltura, politiche agroalimentari e pesca		previsione di competenza	0,00	0,00	0,00	0,00
		di cui già impegnato*	0,00	0,00	0,00	0,00
		previsione di cassa	0,00	0,00	0,00	0,00
		a fondo pluriennale vincolato	0,00	0,00	0,00	0,00
TOTALE MISSIONI		previsione di competenza	82.500,00	0,00	0,00	82.500,00
		di cui già impegnato*	8.000,00	0,00	0,00	8.000,00
		previsione di cassa	234.523,97	2.881,64	10.667,45	226.738,16
		a fondo pluriennale vincolato	0,00	0,00	0,00	0,00
TOTALE GENERALE DELLE SPESE		previsione di competenza	82.500,00	0,00	0,00	82.500,00
		di cui già impegnato*	8.000,00	0,00	0,00	8.000,00
		previsione di cassa	234.523,97	2.881,64	10.667,45	226.738,16
		a fondo pluriennale vincolato	0,00	0,00	0,00	0,00



## SERVIZIO PIANIFICAZIONE URBANISTICA

### SPESE PER MISSIONI, PROGRAMMI E MACROAGGREGATI PER CAPITOLI

MISSIONE PROGRAMMA TITOLO MACROAGGREGATO CAPITOLO	DENOMINAZIONE		PREVISIONI INIZIALI ANNO 2019	VARIAZIONI		PREVISIONI DEFINITIVE ANNO 2019
				in aumento	in diminuzione	
<b>DISAVANZO DI AMMINISTRAZIONE</b>			0,00	0,00	0,00	0,00
<b>MISSIONE</b>	<b>08</b>	<b>Aspetto del territorio ed edilizia abitativa</b>				
<b>0801</b>	<b>Programma 01</b>	<b>Urbanistica e assetto del territorio</b>				
<b>TITOLO 1</b>	<b>Spese correnti</b>					
<b>Macroaggregato 101</b>	<b>Redditi da lavoro dipendente</b>					
41450/0	STRAORDINARIO PERSONALE PIANIFICAZIONE URBANISTICA	previsione di competenza <i>di cui già impegnato*</i> previsione di cassa <i>a fondo pluriennale vincolato</i>	1.000,00 0,00 1.451,52 0,00	0,00 0,00 0,00 0,00	0,00 0,00 451,52 0,00	1.000,00 0,00 1.000,00 0,00
41451/0	STRAORDINARIO SERVIZIO VINCOLI E TERRITORIO APERTO	previsione di competenza <i>di cui già impegnato*</i> previsione di cassa <i>a fondo pluriennale vincolato</i>	1.000,00 0,00 1.631,66 0,00	3.000,00 0,00 2.368,34 0,00	0,00 0,00 0,00 0,00	4.000,00 0,00 4.000,00 0,00
41615/0	PROGETTAZIONE INTERNA STRUMENTI URBANISTICI: L. 109/94-ART 18	previsione di competenza <i>di cui già impegnato*</i> previsione di cassa <i>a fondo pluriennale vincolato</i>	0,00 0,00 0,00 0,00	0,00 0,00 0,00 0,00	0,00 0,00 0,00 0,00	0,00 0,00 0,00 0,00
<b>Totale 101</b>	<b>Redditi da lavoro dipendente</b>	previsione di competenza <i>di cui già impegnato*</i> previsione di cassa <i>a fondo pluriennale vincolato</i>	2.000,00 0,00 3.083,18 0,00	3.000,00 0,00 2.368,34 0,00	0,00 0,00 451,52 0,00	5.000,00 0,00 5.000,00 0,00
<b>Macroaggregato 103</b>	<b>Acquisto di beni e servizi</b>					
41610/0	INCARICHI GESTIONE DEL TERRITORIO	previsione di competenza <i>di cui già impegnato*</i> previsione di cassa <i>a fondo pluriennale vincolato</i>	0,00 0,00 0,00 0,00	0,00 0,00 0,00 0,00	0,00 0,00 0,00 0,00	0,00 0,00 0,00 0,00
41620/0	SERVIZI PER PIANIFICAZIONE DEL TERRITORIO	previsione di competenza <i>di cui già impegnato*</i> previsione di cassa <i>a fondo pluriennale vincolato</i>	84.000,00 0,00 99.359,80 0,00	0,00 0,00 0,00 0,00	0,00 0,00 22,40 0,00	84.000,00 0,00 99.337,40 0,00
41623/0	PIANO COMUNICAZIONE NUOVO REGOLAMENTO URBANISTICO	previsione di competenza <i>di cui già impegnato*</i> previsione di cassa <i>a fondo pluriennale vincolato</i>	20.000,00 0,00 20.000,00 0,00	0,00 0,00 0,00 0,00	0,00 0,00 0,00 0,00	20.000,00 0,00 20.000,00 0,00
41625/0	FORMAZIONE PROFESSIONALE GESTIONE DEL TERRITORIO	previsione di competenza <i>di cui già impegnato*</i> previsione di cassa <i>a fondo pluriennale vincolato</i>	3.000,00 0,00 3.996,67 0,00	0,00 0,00 0,00 0,00	0,00 0,00 197,27 0,00	3.000,00 0,00 3.799,40 0,00
41640/0	BENI SPECIFICI PER PIANIFICAZIONE DEL TERRITORIO	previsione di competenza <i>di cui già impegnato*</i> previsione di cassa <i>a fondo pluriennale vincolato</i>	0,00 0,00 0,00 0,00	0,00 0,00 0,00 0,00	0,00 0,00 0,00 0,00	0,00 0,00 0,00 0,00
<b>Totale 103</b>	<b>Acquisto di beni e servizi</b>	previsione di competenza <i>di cui già impegnato*</i> previsione di cassa <i>a fondo pluriennale vincolato</i>	107.000,00 0,00 123.356,47 0,00	0,00 0,00 0,00 0,00	0,00 0,00 219,67 0,00	107.000,00 0,00 123.136,80 0,00
<b>Totale Titolo 1</b>	<b>Spese correnti</b>	previsione di competenza <i>di cui già impegnato*</i> previsione di cassa <i>a fondo pluriennale vincolato</i>	109.000,00 0,00 126.439,65 0,00	3.000,00 0,00 2.368,34 0,00	0,00 0,00 671,19 0,00	112.000,00 0,00 128.136,80 0,00
<b>TITOLO 2</b>	<b>Spese in conto capitale</b>					
<b>Macroaggregato 202</b>	<b>Investimenti fissi lordi e acquisto di terreni</b>					
56400/5	REDAZIONE STRUMENTI URBANISTICI (DPR 380/01)	previsione di competenza <i>di cui già impegnato*</i> previsione di cassa <i>a fondo pluriennale vincolato</i>	0,00 0,00 0,00 0,00	0,00 0,00 0,00 0,00	0,00 0,00 0,00 0,00	0,00 0,00 0,00 0,00



## SERVIZIO PIANIFICAZIONE URBANISTICA

### SPESE PER MISSIONI, PROGRAMMI E MACROAGGREGATI PER CAPITOLI

MISSIONE PROGRAMMA TITOLO MACROAGGREGATO CAPITOLO	DENOMINAZIONE		PREVISIONI INIZIALI ANNO 2019	VARIAZIONI		PREVISIONI DEFINITIVE ANNO2019
				in aumento	in diminuzione	
56400/6	INCARICHI PROGETTAZIONE GESTIONE DEL TERRITORIO (A. D.P.R. 380/01)	previsione di competenza <i>di cui già impegnato*</i> previsione di cassa <i>a fondo pluriennale vincolato</i>	0,00 0,00 0,00 0,00	0,00 0,00 0,00 0,00	0,00 0,00 0,00 0,00	0,00 0,00 0,00 0,00
56422/0	BANDO PERIFERIE - MASTERPLAN RIGENERAZIONE ROSELLE (FC 13557)	previsione di competenza <i>di cui già impegnato*</i> previsione di cassa <i>a fondo pluriennale vincolato</i>	21.575,06 21.575,06 60.375,52 0,00	38.800,46 0,00 0,00 38.800,46	0,00 0,00 0,00 0,00	60.375,52 21.575,06 60.375,52 38.800,46
56423/0	REDAZIONE REGOLAMENTO URBANISTICO (AV. DPR 380/01)	previsione di competenza <i>di cui già impegnato*</i> previsione di cassa <i>a fondo pluriennale vincolato</i>	197.364,09 197.364,09 219.293,43 0,00	0,00 0,00 0,00 0,00	0,00 0,00 0,00 0,00	197.364,09 197.364,09 219.293,43 0,00
<b>Totale 202</b> <b>Macroaggregato</b>	<b>Investimenti fissi lordi e acquisto di terreni</b>	previsione di competenza <i>di cui già impegnato*</i> previsione di cassa <i>a fondo pluriennale vincolato</i>	218.939,15 218.939,15 279.668,95 0,00	38.800,46 0,00 0,00 38.800,46	0,00 0,00 0,00 0,00	257.739,61 218.939,15 279.668,95 38.800,46
<b>Totale Titolo 2</b>	<b>Spese in conto capitale</b>	previsione di competenza <i>di cui già impegnato*</i> previsione di cassa <i>a fondo pluriennale vincolato</i>	218.939,15 218.939,15 279.668,95 0,00	38.800,46 0,00 0,00 38.800,46	0,00 0,00 0,00 0,00	257.739,61 218.939,15 279.668,95 38.800,46
<b>Totale Programma 01</b>	<b>Urbanistica e assetto del territorio</b>	previsione di competenza <i>di cui già impegnato*</i> previsione di cassa <i>a fondo pluriennale vincolato</i>	327.939,15 218.939,15 406.108,60 0,00	41.800,46 0,00 2.368,34 38.800,46	0,00 0,00 671,19 0,00	369.739,61 218.939,15 407.805,75 38.800,46
<b>Totale MISSIONE 08</b>	<b>Assetto del territorio ed edilizia abitativa</b>	previsione di competenza <i>di cui già impegnato*</i> previsione di cassa <i>a fondo pluriennale vincolato</i>	327.939,15 218.939,15 406.108,60 0,00	41.800,46 0,00 2.368,34 38.800,46	0,00 0,00 671,19 0,00	369.739,61 218.939,15 407.805,75 38.800,46

**SERVIZIO PIANIFICAZIONE URBANISTICA****SPESE PER MISSIONI, PROGRAMMI E MACROAGGREGATI PER CAPITOLI**

MISSIONE PROGRAMMA TITOLO MACROAGGREGATO CAPITOLO	DENOMINAZIONE		PREVISIONI INIZIALI ANNO 2019	VARIAZIONI		PREVISIONI DEFINITIVE ANNO 2019
				in aumento	in diminuzione	
<b>MISSIONE 14</b>	<b>Sviluppo economico e competitività</b>					
<b>1401 Programma 01</b>	<b>Industria, e PMI e Artigianato</b>					
<b>TITOLO 2</b>	<b>Spese in conto capitale</b>					
<b>Macroaggregato 202</b>	<b>Investimenti fissi lordi e acquisto di terreni</b>					
83230/0	ACQUISIZIONE AREE PIP -MUTUO (FC 14607)	previsione di competenza di cui già impegnato* previsione di cassa a fondo pluriennale vincolato	0,00 0,00 0,00 0,00	0,00 0,00 0,00 0,00	0,00 0,00 0,00 0,00	0,00 0,00 0,00 0,00
83250/0	AREE PIP: ACQUISIZIONE ED URBANIZZAZIONE (F.C.12400 E.)	previsione di competenza di cui già impegnato* previsione di cassa a fondo pluriennale vincolato	20.000,00 0,00 20.000,00 0,00	0,00 0,00 0,00 0,00	0,00 0,00 0,00 0,00	20.000,00 0,00 20.000,00 0,00
83254/0	RIMBORSI OO.UU. LOTTI PIP LA STECCA (A. DISMISSIONI)	previsione di competenza di cui già impegnato* previsione di cassa a fondo pluriennale vincolato	0,00 0,00 0,00 0,00	0,00 0,00 0,00 0,00	0,00 0,00 0,00 0,00	0,00 0,00 0,00 0,00
<b>Totale 202 Macroaggregato</b>	<b>Investimenti fissi lordi e acquisto di terreni</b>	previsione di competenza di cui già impegnato* previsione di cassa a fondo pluriennale vincolato	20.000,00 0,00 20.000,00 0,00	0,00 0,00 0,00 0,00	0,00 0,00 0,00 0,00	20.000,00 0,00 20.000,00 0,00
<b>Totale Titolo 2</b>	<b>Spese in conto capitale</b>	previsione di competenza di cui già impegnato* previsione di cassa a fondo pluriennale vincolato	20.000,00 0,00 20.000,00 0,00	0,00 0,00 0,00 0,00	0,00 0,00 0,00 0,00	20.000,00 0,00 20.000,00 0,00
<b>Totale Programma 01</b>	<b>Industria, e PMI e Artigianato</b>	previsione di competenza di cui già impegnato* previsione di cassa a fondo pluriennale vincolato	20.000,00 0,00 20.000,00 0,00	0,00 0,00 0,00 0,00	0,00 0,00 0,00 0,00	20.000,00 0,00 20.000,00 0,00
<b>Totale MISSIONE 14</b>	<b>Sviluppo economico e competitività</b>	previsione di competenza di cui già impegnato* previsione di cassa a fondo pluriennale vincolato	20.000,00 0,00 20.000,00 0,00	0,00 0,00 0,00 0,00	0,00 0,00 0,00 0,00	20.000,00 0,00 20.000,00 0,00
<b>TOTALE MISSIONI</b>		previsione di competenza di cui già impegnato* previsione di cassa a fondo pluriennale vincolato	347.939,15 218.939,15 426.108,60 0,00	41.800,46 0,00 2.368,34 38.800,46	0,00 0,00 671,19 0,00	389.739,61 218.939,15 427.805,75 38.800,46
<b>TOTALE GENERALE DELLE SPESE</b>		previsione di competenza di cui già impegnato* previsione di cassa a fondo pluriennale vincolato	347.939,15 218.939,15 426.108,60 0,00	41.800,46 0,00 2.368,34 38.800,46	0,00 0,00 671,19 0,00	389.739,61 218.939,15 427.805,75 38.800,46





## SERVIZIO EDILIZIA PRIVATA

### SPESE PER MISSIONI, PROGRAMMI E MACROAGGREGATI PER CAPITOLI

MISSIONE PROGRAMMA TITOLO MACROAGGREGATO CAPITOLO	DENOMINAZIONE		PREVISIONI INIZIALI ANNO 2019	VARIAZIONI		PREVISIONI DEFINITIVE ANNO 2019
				in aumento	in diminuzione	
<b>DISAVANZO DI AMMINISTRAZIONE</b>			0,00	0,00	0,00	0,00
<b>MISSIONE</b>	<b>08</b>	<b>Aspetto del territorio ed edilizia abitativa</b>				
<b>0801</b>	<b>Programma 01</b>	<b>Urbanistica e assetto del territorio</b>				
<b>TITOLO 1</b>	<b>Spese correnti</b>					
<b>Macroaggregato 101</b>	<b>Redditi da lavoro dipendente</b>					
41452/0	STRAORDINARIO EDILIZIA PRIVATA	previsione di competenza	1.000,00	0,00	0,00	1.000,00
		di cui già impegnato*	0,00	0,00	0,00	0,00
		previsione di cassa	1.853,80	0,00	20,46	1.833,34
		a fondo pluriennale vincolato	0,00	0,00	0,00	0,00
41616/0	INCENTIVO ISTRUTT DOMANDE CONDONO EDILIZIO L326/03-FC 10623	previsione di competenza	0,00	0,00	0,00	0,00
		di cui già impegnato*	0,00	0,00	0,00	0,00
		previsione di cassa	0,00	0,00	0,00	0,00
		a fondo pluriennale vincolato	0,00	0,00	0,00	0,00
<b>Totale 101</b>	<b>Redditi da lavoro dipendente</b>	previsione di competenza	1.000,00	0,00	0,00	1.000,00
<b>Macroaggregato</b>		di cui già impegnato*	0,00	0,00	0,00	0,00
		previsione di cassa	1.853,80	0,00	20,46	1.833,34
		a fondo pluriennale vincolato	0,00	0,00	0,00	0,00
<b>Macroaggregato 103</b>	<b>Acquisto di beni e servizi</b>					
41530/0	GETTONI PRESENZA COMMISSIONI AMBIENTALI	previsione di competenza	3.700,00	0,00	0,00	3.700,00
		di cui già impegnato*	0,00	0,00	0,00	0,00
		previsione di cassa	9.719,31	0,00	2.319,31	7.400,00
		a fondo pluriennale vincolato	0,00	0,00	0,00	0,00
41660/0	SPESE ISTRUTTORIA DOMANDE CONCESSIONE O AUTORIZZAZIONE IN SANATORIA (ART 3 D. LEGGE 26.1.95 N°24) (FINANZ DA CAP 1240 E.)	previsione di competenza	0,00	0,00	0,00	0,00
		di cui già impegnato*	0,00	0,00	0,00	0,00
		previsione di cassa	0,00	0,00	0,00	0,00
		a fondo pluriennale vincolato	0,00	0,00	0,00	0,00
<b>Totale 103</b>	<b>Acquisto di beni e servizi</b>	previsione di competenza	3.700,00	0,00	0,00	3.700,00
<b>Macroaggregato</b>		di cui già impegnato*	0,00	0,00	0,00	0,00
		previsione di cassa	9.719,31	0,00	2.319,31	7.400,00
		a fondo pluriennale vincolato	0,00	0,00	0,00	0,00
<b>Totale Titolo 1</b>	<b>Spese correnti</b>	previsione di competenza	4.700,00	0,00	0,00	4.700,00
		di cui già impegnato*	0,00	0,00	0,00	0,00
		previsione di cassa	11.573,11	0,00	2.339,77	9.233,34
		a fondo pluriennale vincolato	0,00	0,00	0,00	0,00
<b>TITOLO 2</b>	<b>Spese in conto capitale</b>					
<b>Macroaggregato 202</b>	<b>Investimenti fissi lordi e acquisto di terreni</b>					
56490/0	REIMPIEGO CONTRIBUTO DI SOSTENIBILITA' (FC 13600)	previsione di competenza	20.000,00	0,00	0,00	20.000,00
		di cui già impegnato*	0,00	0,00	0,00	0,00
		previsione di cassa	20.000,00	0,00	0,00	20.000,00
		a fondo pluriennale vincolato	0,00	0,00	0,00	0,00
<b>Totale 202</b>	<b>Investimenti fissi lordi e acquisto di terreni</b>	previsione di competenza	20.000,00	0,00	0,00	20.000,00
<b>Macroaggregato</b>		di cui già impegnato*	0,00	0,00	0,00	0,00
		previsione di cassa	20.000,00	0,00	0,00	20.000,00
		a fondo pluriennale vincolato	0,00	0,00	0,00	0,00
<b>Macroaggregato 205</b>	<b>Altre spese in conto capitale</b>					
56440/0	RESTITUZIONE ONERI URBANIZZAZIONE-AVANZO AMMNE VINC DPR380/01	previsione di competenza	0,00	0,00	0,00	0,00
		di cui già impegnato*	0,00	0,00	0,00	0,00
		previsione di cassa	3.389,91	0,00	3.389,91	0,00
		a fondo pluriennale vincolato	0,00	0,00	0,00	0,00
56441/0	RESTITUZIONE ONERI URBANIZZAZIONE (DPR 380/01)	previsione di competenza	0,00	410.000,00	0,00	410.000,00
		di cui già impegnato*	0,00	0,00	0,00	0,00
		previsione di cassa	14.508,48	395.491,52	0,00	410.000,00
		a fondo pluriennale vincolato	0,00	0,00	0,00	0,00
56460/0	COMPARTICIPAZIONE OPERE URB.NE PEEP PIZZETTI (A.	previsione di competenza	0,00	0,00	0,00	0,00
		di cui già impegnato*	0,00	0,00	0,00	0,00

**SERVIZIO EDILIZIA PRIVATA****SPESE PER MISSIONI, PROGRAMMI E MACROAGGREGATI PER CAPITOLI**

MISSIONE PROGRAMMA TITOLO MACROAGGREGATO CAPITOLO	DENOMINAZIONE	PREVISIONI INIZIALI ANNO 2019	VARIAZIONI		PREVISIONI DEFINITIVE ANNO 2019
			in aumento	in diminuzione	
	previsione di cassa	0,00	0,00	0,00	0,00
	<i>a fondo pluriennale vincolato</i>	<i>0,00</i>	<i>0,00</i>	<i>0,00</i>	<i>0,00</i>
<b>Totale 205</b>	<b>Altre spese in conto capitale</b>				
<b>Macroaggregato</b>	previsione di competenza	0,00	410.000,00	0,00	410.000,00
	<i>di cui già impegnato*</i>	<i>0,00</i>	<i>0,00</i>	<i>0,00</i>	<i>0,00</i>
	previsione di cassa	17.898,39	395.491,52	3.389,91	410.000,00
	<i>a fondo pluriennale vincolato</i>	<i>0,00</i>	<i>0,00</i>	<i>0,00</i>	<i>0,00</i>
<b>Totale Titolo 2</b>	<b>Spese in conto capitale</b>	<b>20.000,00</b>	<b>410.000,00</b>	<b>0,00</b>	<b>430.000,00</b>
	<i>di cui già impegnato*</i>	<i>0,00</i>	<i>0,00</i>	<i>0,00</i>	<i>0,00</i>
	previsione di cassa	37.898,39	395.491,52	3.389,91	430.000,00
	<i>a fondo pluriennale vincolato</i>	<i>0,00</i>	<i>0,00</i>	<i>0,00</i>	<i>0,00</i>
<b>Totale Programma 01</b>	<b>Urbanistica e assetto del territorio</b>	<b>24.700,00</b>	<b>410.000,00</b>	<b>0,00</b>	<b>434.700,00</b>
	<i>di cui già impegnato*</i>	<i>0,00</i>	<i>0,00</i>	<i>0,00</i>	<i>0,00</i>
	previsione di cassa	49.471,50	395.491,52	5.729,68	439.233,34
	<i>a fondo pluriennale vincolato</i>	<i>0,00</i>	<i>0,00</i>	<i>0,00</i>	<i>0,00</i>
<b>Totale MISSIONE 08</b>	<b>Assetto del territorio ed edilizia abitativa</b>	<b>24.700,00</b>	<b>410.000,00</b>	<b>0,00</b>	<b>434.700,00</b>
	<i>di cui già impegnato*</i>	<i>0,00</i>	<i>0,00</i>	<i>0,00</i>	<i>0,00</i>
	previsione di cassa	49.471,50	395.491,52	5.729,68	439.233,34
	<i>a fondo pluriennale vincolato</i>	<i>0,00</i>	<i>0,00</i>	<i>0,00</i>	<i>0,00</i>

**SERVIZIO EDILIZIA PRIVATA****SPESE PER MISSIONI, PROGRAMMI E MACROAGGREGATI PER CAPITOLI**

MISSIONE PROGRAMMA TITOLO MACROAGGREGATO CAPITOLO	DENOMINAZIONE		PREVISIONI INIZIALI ANNO 2019	VARIAZIONI		PREVISIONI DEFINITIVE ANNO 2019
				in aumento	in diminuzione	
<i>MISSIONE</i> 13	<i>Tutela della salute</i>					
1307 Programma 07	Ulteriori spese in materia sanitaria					
Titolo 1	Spese correnti					
Macroaggregato 103	Acquisto di beni e servizi					
42020/0	REIMPIEGO PROVENTI ATTIVITA' IN CAMPO AMBIENTALE	previsione di competenza	0,00	0,00	0,00	0,00
		di cui già impegnato*	0,00	0,00	0,00	0,00
		previsione di cassa	0,00	0,00	0,00	0,00
		a fondo pluriennale vincolato	0,00	0,00	0,00	0,00
<b>Totale 103</b>	<b>Acquisto di beni e servizi</b>	previsione di competenza	0,00	0,00	0,00	0,00
<b>Macroaggregato</b>		di cui già impegnato*	0,00	0,00	0,00	0,00
		previsione di cassa	0,00	0,00	0,00	0,00
		a fondo pluriennale vincolato	0,00	0,00	0,00	0,00
<b>Totale Titolo 1</b>	<b>Spese correnti</b>	previsione di competenza	0,00	0,00	0,00	0,00
		di cui già impegnato*	0,00	0,00	0,00	0,00
		previsione di cassa	0,00	0,00	0,00	0,00
		a fondo pluriennale vincolato	0,00	0,00	0,00	0,00
<b>Totale Programma 07</b>	<b>Ulteriori spese in materia sanitaria</b>	previsione di competenza	0,00	0,00	0,00	0,00
		di cui già impegnato*	0,00	0,00	0,00	0,00
		previsione di cassa	0,00	0,00	0,00	0,00
		a fondo pluriennale vincolato	0,00	0,00	0,00	0,00
<b>Totale MISSIONE 13</b>	<b>Tutela della salute</b>	previsione di competenza	0,00	0,00	0,00	0,00
		di cui già impegnato*	0,00	0,00	0,00	0,00
		previsione di cassa	0,00	0,00	0,00	0,00
		a fondo pluriennale vincolato	0,00	0,00	0,00	0,00
<b>TOTALE MISSIONI</b>		previsione di competenza	24.700,00	410.000,00	0,00	434.700,00
		di cui già impegnato*	0,00	0,00	0,00	0,00
		previsione di cassa	49.471,50	395.491,52	5.729,68	439.233,34
		a fondo pluriennale vincolato	0,00	0,00	0,00	0,00
<b>TOTALE GENERALE DELLE SPESE</b>		previsione di competenza	24.700,00	410.000,00	0,00	434.700,00
		di cui già impegnato*	0,00	0,00	0,00	0,00
		previsione di cassa	49.471,50	395.491,52	5.729,68	439.233,34
		a fondo pluriennale vincolato	0,00	0,00	0,00	0,00



## SERVIZIO MANUTENZIONI

### SPESE PER MISSIONI, PROGRAMMI E MACROAGGREGATI PER CAPITOLI

MISSIONE PROGRAMMA TITOLO MACROAGGREGATO CAPITOLO	DENOMINAZIONE		PREVISIONI INIZIALI ANNO 2019	VARIAZIONI		PREVISIONI DEFINITIVE ANNO 2019
				in aumento	in diminuzione	
<b>DISAVANZO DI AMMINISTRAZIONE</b>			0,00	0,00	0,00	0,00
<b>MISSIONE</b>	<b>01</b>	<b>Servizi istituzionali, generali e di gestione</b>				
<b>0101</b>	<b>Programma 01</b>	<b>Organi istituzionali</b>				
<b>TITOLO</b>	<b>1</b>	<b>Spese correnti</b>				
<b>Macroaggregato</b>	<b>101</b>	<b>Redditi da lavoro dipendente</b>				
30568/0	STRAORDINARIO PERSONALE RAPPRESENTANZA	previsione di competenza	16.000,00	0,00	0,00	16.000,00
		di cui già impegnato*	0,00	0,00	0,00	0,00
		previsione di cassa	22.447,12	0,00	1.384,01	21.063,11
		a fondo pluriennale vincolato	0,00	0,00	0,00	0,00
<b>Totale</b>	<b>101</b>	<b>Redditi da lavoro dipendente</b>	<b>16.000,00</b>	<b>0,00</b>	<b>0,00</b>	<b>16.000,00</b>
<b>Macroaggregato</b>		di cui già impegnato*	0,00	0,00	0,00	0,00
		previsione di cassa	22.447,12	0,00	1.384,01	21.063,11
		a fondo pluriennale vincolato	0,00	0,00	0,00	0,00
<b>Macroaggregato</b>	<b>103</b>	<b>Acquisto di beni e servizi</b>				
30065/0	MISSIONI AUTISTI DI RAPPRESENTANZA	previsione di competenza	1.500,00	0,00	0,00	1.500,00
		di cui già impegnato*	0,00	0,00	0,00	0,00
		previsione di cassa	3.735,84	0,00	0,00	3.735,84
		a fondo pluriennale vincolato	0,00	0,00	0,00	0,00
<b>Totale</b>	<b>103</b>	<b>Acquisto di beni e servizi</b>	<b>1.500,00</b>	<b>0,00</b>	<b>0,00</b>	<b>1.500,00</b>
<b>Macroaggregato</b>		di cui già impegnato*	0,00	0,00	0,00	0,00
		previsione di cassa	3.735,84	0,00	0,00	3.735,84
		a fondo pluriennale vincolato	0,00	0,00	0,00	0,00
<b>Totale Titolo</b>	<b>1</b>	<b>Spese correnti</b>	<b>17.500,00</b>	<b>0,00</b>	<b>0,00</b>	<b>17.500,00</b>
		di cui già impegnato*	0,00	0,00	0,00	0,00
		previsione di cassa	26.182,96	0,00	1.384,01	24.798,95
		a fondo pluriennale vincolato	0,00	0,00	0,00	0,00
<b>Totale Programma</b>	<b>01</b>	<b>Organi istituzionali</b>	<b>17.500,00</b>	<b>0,00</b>	<b>0,00</b>	<b>17.500,00</b>
		di cui già impegnato*	0,00	0,00	0,00	0,00
		previsione di cassa	26.182,96	0,00	1.384,01	24.798,95
		a fondo pluriennale vincolato	0,00	0,00	0,00	0,00
<b>0105</b>	<b>Programma 05</b>	<b>Gestione dei beni demaniali e patrimoniali</b>				
<b>TITOLO</b>	<b>1</b>	<b>Spese correnti</b>				
<b>Macroaggregato</b>	<b>103</b>	<b>Acquisto di beni e servizi</b>				
31199/0	ENERGIA ELETTRICA UFFICI DECENTRATI	previsione di competenza	29.135,00	0,00	0,00	29.135,00
		di cui già impegnato*	0,00	0,00	0,00	0,00
		previsione di cassa	34.470,41	0,00	0,00	34.470,41
		a fondo pluriennale vincolato	0,00	0,00	0,00	0,00
31302/0	ENERGIA ELETTRICA UFFICI COMUNALI	previsione di competenza	0,00	0,00	0,00	0,00
		di cui già impegnato*	0,00	0,00	0,00	0,00
		previsione di cassa	0,00	0,00	0,00	0,00
		a fondo pluriennale vincolato	0,00	0,00	0,00	0,00
31303/0	CLIMATIZZAZIONE UFFICI	previsione di competenza	19.370,00	0,00	0,00	19.370,00
		di cui già impegnato*	0,00	0,00	0,00	0,00
		previsione di cassa	27.819,65	0,00	0,00	27.819,65
		a fondo pluriennale vincolato	0,00	0,00	0,00	0,00
31400/0	SPESE PER ALLACCIAMENTI ELETTRICI	previsione di competenza	0,00	0,00	0,00	0,00
		di cui già impegnato*	0,00	0,00	0,00	0,00
		previsione di cassa	0,00	0,00	0,00	0,00
		a fondo pluriennale vincolato	0,00	0,00	0,00	0,00
31402/0	SERVIZI PER LA FORNITURA DELL'ENERGIA	previsione di competenza	45.630,00	0,00	0,00	45.630,00
		di cui già impegnato*	0,00	0,00	0,00	0,00
		previsione di cassa	57.037,50	0,00	0,00	57.037,50
		a fondo pluriennale vincolato	0,00	0,00	0,00	0,00
31403/0	SERVIZIO PRONTO INTERVENTO IMPIANTI ELETTRICI	previsione di competenza	0,00	0,00	0,00	0,00
		di cui già impegnato*	0,00	0,00	0,00	0,00
		previsione di cassa	0,00	0,00	0,00	0,00



## SERVIZIO MANUTENZIONI

### SPESE PER MISSIONI, PROGRAMMI E MACROAGGREGATI PER CAPITOLI

MISSIONE PROGRAMMA TITOLO MACROAGGREGATO CAPITOLO	DENOMINAZIONE		PREVISIONI INIZIALI ANNO 2019	VARIAZIONI		PREVISIONI DEFINITIVE ANNO 2019
				in aumento	in diminuzione	
		<i>a fondo pluriennale vincolato</i>	0,00	0,00	0,00	0,00
<b>Totale 103</b>	<b>Acquisto di beni e servizi</b>	previsione di competenza	94.135,00	0,00	0,00	94.135,00
<b>Macroaggregato</b>		<i>di cui già impegnato*</i>	0,00	0,00	0,00	0,00
		previsione di cassa	119.327,56	0,00	0,00	119.327,56
		<i>a fondo pluriennale vincolato</i>	0,00	0,00	0,00	0,00
<b>Totale Titolo 1</b>	<b>Spese correnti</b>	previsione di competenza	94.135,00	0,00	0,00	94.135,00
		<i>di cui già impegnato*</i>	0,00	0,00	0,00	0,00
		previsione di cassa	119.327,56	0,00	0,00	119.327,56
		<i>a fondo pluriennale vincolato</i>	0,00	0,00	0,00	0,00
<b>Totale Programma 05</b>	<b>Gestione dei beni demaniali e patrimoniali</b>	previsione di competenza	94.135,00	0,00	0,00	94.135,00
		<i>di cui già impegnato*</i>	0,00	0,00	0,00	0,00
		previsione di cassa	119.327,56	0,00	0,00	119.327,56
		<i>a fondo pluriennale vincolato</i>	0,00	0,00	0,00	0,00
<b>0106 Programma 06</b>	<b>Ufficio tecnico</b>					
<b>Titolo 1</b>	<b>Spese correnti</b>					
<b>Macroaggregato 101</b>	<b>Redditi da lavoro dipendente</b>					
33110/0	STRAORDINARIO PERSONALE LAVORI PUBBLICI	previsione di competenza	3.000,00	7.000,00	0,00	10.000,00
		<i>di cui già impegnato*</i>	0,00	0,00	0,00	0,00
		previsione di cassa	9.282,02	2.735,99	0,00	12.018,01
		<i>a fondo pluriennale vincolato</i>	0,00	0,00	0,00	0,00
<b>Totale 101</b>	<b>Redditi da lavoro dipendente</b>	previsione di competenza	3.000,00	7.000,00	0,00	10.000,00
<b>Macroaggregato</b>		<i>di cui già impegnato*</i>	0,00	0,00	0,00	0,00
		previsione di cassa	9.282,02	2.735,99	0,00	12.018,01
		<i>a fondo pluriennale vincolato</i>	0,00	0,00	0,00	0,00
<b>Macroaggregato 103</b>	<b>Acquisto di beni e servizi</b>					
31351/0	MANUTENZIONE IMPIANTI RISCALDAMENTO	previsione di competenza	0,00	0,00	0,00	0,00
		<i>di cui già impegnato*</i>	0,00	0,00	0,00	0,00
		previsione di cassa	0,00	0,00	0,00	0,00
		<i>a fondo pluriennale vincolato</i>	0,00	0,00	0,00	0,00
33356/0	FORMAZIONE PROFESSIONALE LAVORI PUBBLICI	previsione di competenza	1.790,00	0,00	0,00	1.790,00
		<i>di cui già impegnato*</i>	0,00	0,00	0,00	0,00
		previsione di cassa	2.757,32	0,00	967,32	1.790,00
		<i>a fondo pluriennale vincolato</i>	0,00	0,00	0,00	0,00
<b>Totale 103</b>	<b>Acquisto di beni e servizi</b>	previsione di competenza	1.790,00	0,00	0,00	1.790,00
<b>Macroaggregato</b>		<i>di cui già impegnato*</i>	0,00	0,00	0,00	0,00
		previsione di cassa	2.757,32	0,00	967,32	1.790,00
		<i>a fondo pluriennale vincolato</i>	0,00	0,00	0,00	0,00
<b>Totale Titolo 1</b>	<b>Spese correnti</b>	previsione di competenza	4.790,00	7.000,00	0,00	11.790,00
		<i>di cui già impegnato*</i>	0,00	0,00	0,00	0,00
		previsione di cassa	12.039,34	2.735,99	967,32	13.808,01
		<i>a fondo pluriennale vincolato</i>	0,00	0,00	0,00	0,00
<b>Totale Programma 06</b>	<b>Ufficio tecnico</b>	previsione di competenza	4.790,00	7.000,00	0,00	11.790,00
		<i>di cui già impegnato*</i>	0,00	0,00	0,00	0,00
		previsione di cassa	12.039,34	2.735,99	967,32	13.808,01
		<i>a fondo pluriennale vincolato</i>	0,00	0,00	0,00	0,00
<b>0111 Programma 11</b>	<b>Altri servizi generali</b>					
<b>Titolo 1</b>	<b>Spese correnti</b>					
<b>Macroaggregato 103</b>	<b>Acquisto di beni e servizi</b>					
32813/0	ENERGIA ELETTRICA SERVIZI GENERALI	previsione di competenza	77.030,00	0,00	0,00	77.030,00
		<i>di cui già impegnato*</i>	0,00	0,00	0,00	0,00
		previsione di cassa	94.507,46	0,00	0,00	94.507,46
		<i>a fondo pluriennale vincolato</i>	0,00	0,00	0,00	0,00
<b>Totale 103</b>	<b>Acquisto di beni e servizi</b>	previsione di competenza	77.030,00	0,00	0,00	77.030,00
<b>Macroaggregato</b>		<i>di cui già impegnato*</i>	0,00	0,00	0,00	0,00
		previsione di cassa	94.507,46	0,00	0,00	94.507,46
		<i>a fondo pluriennale vincolato</i>	0,00	0,00	0,00	0,00
<b>Totale Titolo 1</b>	<b>Spese correnti</b>	previsione di competenza	77.030,00	0,00	0,00	77.030,00
		<i>di cui già impegnato*</i>	0,00	0,00	0,00	0,00
		previsione di cassa	94.507,46	0,00	0,00	94.507,46
		<i>a fondo pluriennale vincolato</i>	0,00	0,00	0,00	0,00

**SERVIZIO MANUTENZIONI****SPESE PER MISSIONI, PROGRAMMI E MACROAGGREGATI PER CAPITOLI**

MISSIONE PROGRAMMA TITOLO MACROAGGREGATO CAPITOLO	DENOMINAZIONE		PREVISIONI INIZIALI ANNO 2019	VARIAZIONI		PREVISIONI DEFINITIVE ANNO2019
				in aumento	in diminuzione	
Totale Programma 11	Altri servizi generali	previsione di competenza	77.030,00	0,00	0,00	77.030,00
		<i>di cui già impegnato*</i>	0,00	0,00	0,00	0,00
		previsione di cassa	94.507,46	0,00	0,00	94.507,46
		<i>a fondo pluriennale vincolato</i>	0,00	0,00	0,00	0,00
Totale MISSIONE 01	Servizi istituzionali, generali e di gestione	previsione di competenza	193.455,00	7.000,00	0,00	200.455,00
		<i>di cui già impegnato*</i>	0,00	0,00	0,00	0,00
		previsione di cassa	252.057,32	2.735,99	2.351,33	252.441,98
		<i>a fondo pluriennale vincolato</i>	0,00	0,00	0,00	0,00

**SERVIZIO MANUTENZIONI****SPESE PER MISSIONI, PROGRAMMI E MACROAGGREGATI PER CAPITOLI**

MISSIONE PROGRAMMA TITOLO MACROAGGREGATO CAPITOLO	DENOMINAZIONE		PREVISIONI INIZIALI ANNO 2019	VARIAZIONI		PREVISIONI DEFINITIVE ANNO 2019
				in aumento	in diminuzione	
<i>MISSIONE</i> 02	<i>Giustizia</i>					
0201 Programma 01	Uffici giudiziari					
Titolo 1	Spese correnti					
Macroaggregato 103	Acquisto di beni e servizi					
35070/0	RISCALDAMENTO UFFICI GIUDIZIARI	previsione di competenza <i>di cui già impegnato*</i> previsione di cassa <i>a fondo pluriennale vincolato</i>	0,00 0,00 0,00 0,00	0,00 0,00 0,00 0,00	0,00 0,00 0,00 0,00	0,00 0,00 0,00 0,00
35072/0	ENERGIA ELETTRICA UFFICI GIUDIZIARI	previsione di competenza <i>di cui già impegnato*</i> previsione di cassa <i>a fondo pluriennale vincolato</i>	0,00 0,00 0,00 0,00	0,00 0,00 0,00 0,00	0,00 0,00 0,00 0,00	0,00 0,00 0,00 0,00
<b>Totale 103</b> Macroaggregato	<b>Acquisto di beni e servizi</b>	previsione di competenza <i>di cui già impegnato*</i> previsione di cassa <i>a fondo pluriennale vincolato</i>	0,00 0,00 0,00 0,00	0,00 0,00 0,00 0,00	0,00 0,00 0,00 0,00	0,00 0,00 0,00 0,00
<b>Totale Titolo 1</b>	<b>Spese correnti</b>	previsione di competenza <i>di cui già impegnato*</i> previsione di cassa <i>a fondo pluriennale vincolato</i>	0,00 0,00 0,00 0,00	0,00 0,00 0,00 0,00	0,00 0,00 0,00 0,00	0,00 0,00 0,00 0,00
<b>Totale Programma 01</b>	<b>Uffici giudiziari</b>	previsione di competenza <i>di cui già impegnato*</i> previsione di cassa <i>a fondo pluriennale vincolato</i>	0,00 0,00 0,00 0,00	0,00 0,00 0,00 0,00	0,00 0,00 0,00 0,00	0,00 0,00 0,00 0,00
<b>Totale MISSIONE 02</b>	<b>Giustizia</b>	previsione di competenza <i>di cui già impegnato*</i> previsione di cassa <i>a fondo pluriennale vincolato</i>	0,00 0,00 0,00 0,00	0,00 0,00 0,00 0,00	0,00 0,00 0,00 0,00	0,00 0,00 0,00 0,00

**SERVIZIO MANUTENZIONI****SPESE PER MISSIONI, PROGRAMMI E MACROAGGREGATI PER CAPITOLI**

MISSIONE PROGRAMMA TITOLO MACROAGGREGATO CAPITOLO	DENOMINAZIONE		PREVISIONI INIZIALI ANNO 2019	VARIAZIONI		PREVISIONI DEFINITIVE ANNO 2019
				in aumento	in diminuzione	
<b>MISSIONE</b> 03	<b>Ordine pubblico e sicurezza</b>					
<b>0301 Programma</b> 01	<b>Polizia locale e amministrativa</b>					
<b>TITOLO</b> 1	<b>Spese correnti</b>					
<b>Macroaggregato</b> 103	<b>Acquisto di beni e servizi</b>					
35463/0	ENERGIA ELETTRICA UFFICI COMUNALI	previsione di competenza <i>di cui già impegnato*</i> previsione di cassa <i>a fondo pluriennale vincolato</i>	42.550,00 0,00 51.534,85 0,00	0,00 0,00 0,00 0,00	0,00 0,00 0,00 0,00	42.550,00 0,00 51.534,85 0,00
35466/0	CLIMATIZZAZIONE UFFICI DI FUNZIONE	previsione di competenza <i>di cui già impegnato*</i> previsione di cassa <i>a fondo pluriennale vincolato</i>	31.625,00 0,00 49.466,82 0,00	0,00 0,00 0,00 0,00	0,00 0,00 0,00 0,00	31.625,00 0,00 49.466,82 0,00
35500/16	ENERGIA ELETTRICA SEGNALETICA STRADALE (FC 7100 7200)	previsione di competenza <i>di cui già impegnato*</i> previsione di cassa <i>a fondo pluriennale vincolato</i>	0,00 0,00 0,00 0,00	0,00 0,00 0,00 0,00	0,00 0,00 0,00 0,00	0,00 0,00 0,00 0,00
<b>Totale</b> 103	<b>Acquisto di beni e servizi</b>	previsione di competenza <i>di cui già impegnato*</i> previsione di cassa <i>a fondo pluriennale vincolato</i>	74.175,00 0,00 101.001,67 0,00	0,00 0,00 0,00 0,00	0,00 0,00 0,00 0,00	74.175,00 0,00 101.001,67 0,00
<b>Totale Titolo</b> 1	<b>Spese correnti</b>	previsione di competenza <i>di cui già impegnato*</i> previsione di cassa <i>a fondo pluriennale vincolato</i>	74.175,00 0,00 101.001,67 0,00	0,00 0,00 0,00 0,00	0,00 0,00 0,00 0,00	74.175,00 0,00 101.001,67 0,00
<b>Totale Programma</b> 01	<b>Polizia locale e amministrativa</b>	previsione di competenza <i>di cui già impegnato*</i> previsione di cassa <i>a fondo pluriennale vincolato</i>	74.175,00 0,00 101.001,67 0,00	0,00 0,00 0,00 0,00	0,00 0,00 0,00 0,00	74.175,00 0,00 101.001,67 0,00
<b>0302 Programma</b> 02	<b>Sistema integrato di sicurezza urbana</b>					
<b>TITOLO</b> 1	<b>Spese correnti</b>					
<b>Macroaggregato</b> 103	<b>Acquisto di beni e servizi</b>					
35500/29	SEGNALETICA STRADALE COMPLEMENTARE LLPP FC 7100 - 7200	previsione di competenza <i>di cui già impegnato*</i> previsione di cassa <i>a fondo pluriennale vincolato</i>	0,00 0,00 0,00 0,00	68.375,00 0,00 68.375,00 0,00	0,00 0,00 0,00 0,00	68.375,00 0,00 68.375,00 0,00
<b>Totale</b> 103	<b>Acquisto di beni e servizi</b>	previsione di competenza <i>di cui già impegnato*</i> previsione di cassa <i>a fondo pluriennale vincolato</i>	0,00 0,00 0,00 0,00	68.375,00 0,00 68.375,00 0,00	0,00 0,00 0,00 0,00	68.375,00 0,00 68.375,00 0,00
<b>Totale Titolo</b> 1	<b>Spese correnti</b>	previsione di competenza <i>di cui già impegnato*</i> previsione di cassa <i>a fondo pluriennale vincolato</i>	0,00 0,00 0,00 0,00	68.375,00 0,00 68.375,00 0,00	0,00 0,00 0,00 0,00	68.375,00 0,00 68.375,00 0,00
<b>Totale Programma</b> 02	<b>Sistema integrato di sicurezza urbana</b>	previsione di competenza <i>di cui già impegnato*</i> previsione di cassa <i>a fondo pluriennale vincolato</i>	0,00 0,00 0,00 0,00	68.375,00 0,00 68.375,00 0,00	0,00 0,00 0,00 0,00	68.375,00 0,00 68.375,00 0,00
<b>Totale MISSIONE</b> 03	<b>Ordine pubblico e sicurezza</b>		74.175,00 0,00 101.001,67 0,00	68.375,00 0,00 68.375,00 0,00	0,00 0,00 0,00 0,00	142.550,00 0,00 169.376,67 0,00





## SERVIZIO MANUTENZIONI

### SPESE PER MISSIONI, PROGRAMMI E MACROAGGREGATI PER CAPITOLI

MISSIONE PROGRAMMA TITOLO MACROAGGREGATO CAPITOLO	DENOMINAZIONE		PREVISIONI INIZIALI ANNO 2019	VARIAZIONI		PREVISIONI DEFINITIVE ANNO 2019
				in aumento	in diminuzione	
<b>MISSIONE</b> 04	<b>Istruzione e diritto allo studio</b>					
<b>0401 Programma</b> 01	<b>Istruzione prescolastica</b>					
<b>TITOLO</b> 1	<b>Spese correnti</b>					
<b>Macroaggregato</b> 103	<b>Acquisto di beni e servizi</b>					
35916/0	ENERGIA ELETTRICA MATERNE COMUNALI	previsione di competenza di cui già impegnato*	20.700,00 0,00	0,00 0,00	0,00 0,00	20.700,00 0,00
		previsione di cassa a fondo pluriennale vincolato	26.273,22 0,00	0,00 0,00	0,00 0,00	26.273,22 0,00
35917/0	RISCALDAMENTO MATERNE COMUNALI	previsione di competenza di cui già impegnato*	7.870,00 0,00	0,00 0,00	0,00 0,00	7.870,00 0,00
		previsione di cassa a fondo pluriennale vincolato	15.740,00 0,00	0,00 0,00	0,00 0,00	15.740,00 0,00
36413/0	ENERGIA ELETTRICA MATERNE STATALI	previsione di competenza di cui già impegnato*	26.480,00 0,00	0,00 0,00	0,00 0,00	26.480,00 0,00
		previsione di cassa a fondo pluriennale vincolato	34.234,02 0,00	0,00 0,00	0,00 0,00	34.234,02 0,00
36420/0	RISCALDAMENTO SCUOLE MATERNE STATALI	previsione di competenza di cui già impegnato*	65.562,00 0,00	0,00 0,00	0,00 0,00	65.562,00 0,00
		previsione di cassa a fondo pluriennale vincolato	87.797,99 0,00	0,00 0,00	0,01 0,00	87.797,98 0,00
<b>Totale</b> 103	<b>Acquisto di beni e servizi</b>	previsione di competenza di cui già impegnato*	120.612,00 0,00	0,00 0,00	0,00 0,00	120.612,00 0,00
<b>Macroaggregato</b>		previsione di cassa a fondo pluriennale vincolato	164.045,23 0,00	0,00 0,00	0,01 0,00	164.045,22 0,00
<b>Totale Titolo</b> 1	<b>Spese correnti</b>	previsione di competenza di cui già impegnato*	120.612,00 0,00	0,00 0,00	0,00 0,00	120.612,00 0,00
		previsione di cassa a fondo pluriennale vincolato	164.045,23 0,00	0,00 0,00	0,01 0,00	164.045,22 0,00
<b>Totale Programma</b> 01	<b>Istruzione prescolastica</b>	previsione di competenza di cui già impegnato*	120.612,00 0,00	0,00 0,00	0,00 0,00	120.612,00 0,00
		previsione di cassa a fondo pluriennale vincolato	164.045,23 0,00	0,00 0,00	0,01 0,00	164.045,22 0,00
<b>0402 Programma</b> 02	<b>Altri ordini di istruzione non universitaria</b>					
<b>TITOLO</b> 1	<b>Spese correnti</b>					
<b>Macroaggregato</b> 103	<b>Acquisto di beni e servizi</b>					
37350/0	RISCALDAMENTO SCUOLE ELEMENTARI STATALI	previsione di competenza di cui già impegnato*	195.000,00 0,00	0,00 0,00	0,00 0,00	195.000,00 0,00
		previsione di cassa a fondo pluriennale vincolato	286.781,59 0,00	0,00 0,00	0,00 0,00	286.781,59 0,00
37352/0	ENERGIA ELETTRICA SCUOLE ELEMENTARI	previsione di competenza di cui già impegnato*	96.275,00 0,00	0,00 0,00	0,00 0,00	96.275,00 0,00
		previsione di cassa a fondo pluriennale vincolato	120.082,59 0,00	0,00 0,00	0,00 0,00	120.082,59 0,00
37710/0	RISCALDAMENTO SCUOLE MEDIE STATALI	previsione di competenza di cui già impegnato*	158.000,00 0,00	0,00 0,00	0,00 0,00	158.000,00 0,00
		previsione di cassa a fondo pluriennale vincolato	237.790,17 0,00	0,00 0,00	0,00 0,00	237.790,17 0,00
37712/0	ENERGIA ELETTRICA SCUOLE MEDIE	previsione di competenza di cui già impegnato*	79.935,00 0,00	0,00 0,00	0,00 0,00	79.935,00 0,00
		previsione di cassa a fondo pluriennale vincolato	90.944,23 0,00	0,00 0,00	0,00 0,00	90.944,23 0,00
<b>Totale</b> 103	<b>Acquisto di beni e servizi</b>	previsione di competenza di cui già impegnato*	529.210,00 0,00	0,00 0,00	0,00 0,00	529.210,00 0,00
<b>Macroaggregato</b>		previsione di cassa a fondo pluriennale vincolato	735.598,58 0,00	0,00 0,00	0,00 0,00	735.598,58 0,00

**SERVIZIO MANUTENZIONI****SPESE PER MISSIONI, PROGRAMMI E MACROAGGREGATI PER CAPITOLI**

MISSIONE PROGRAMMA TITOLO MACROAGGREGATO CAPITOLO	DENOMINAZIONE		PREVISIONI INIZIALI ANNO 2019	VARIAZIONI		PREVISIONI DEFINITIVE ANNO 2019
				in aumento	in diminuzione	
<b>Totale Titolo 1</b>	<b>Spese correnti</b>	previsione di competenza	529.210,00	0,00	0,00	529.210,00
		<i>di cui già impegnato*</i>	0,00	0,00	0,00	0,00
		previsione di cassa	735.598,58	0,00	0,00	735.598,58
		<i>a fondo pluriennale vincolato</i>	0,00	0,00	0,00	0,00
<b>Titolo 2</b>	<b>Spese in conto capitale</b>					
<b>Macroaggregato 202</b>	<b>Investimenti fissi lordi e acquisto di terreni</b>					
53860/0	MANUTENZIONE STRAORDINARIA EDIFICI SCOLASTICI (F.C..20010 BOC)	previsione di competenza	0,00	0,00	0,00	0,00
		<i>di cui già impegnato*</i>	0,00	0,00	0,00	0,00
		previsione di cassa	0,00	0,00	0,00	0,00
		<i>a fondo pluriennale vincolato</i>	0,00	0,00	0,00	0,00
55219/0	REALIZZAZIONE SCUOLA MEDIA MARINA-MUTUO F.C. 14611	previsione di competenza	0,00	0,00	0,00	0,00
		<i>di cui già impegnato*</i>	0,00	0,00	0,00	0,00
		previsione di cassa	0,00	0,00	0,00	0,00
		<i>a fondo pluriennale vincolato</i>	0,00	0,00	0,00	0,00
55220/0	SCUOLA MEDIA VIA URANIO-FONDI INAIL FC 13284	previsione di competenza	0,00	0,00	0,00	0,00
		<i>di cui già impegnato*</i>	0,00	0,00	0,00	0,00
		previsione di cassa	0,00	0,00	0,00	0,00
		<i>a fondo pluriennale vincolato</i>	0,00	0,00	0,00	0,00
<b>Totale Macroaggregato 202</b>	<b>Investimenti fissi lordi e acquisto di terreni</b>	previsione di competenza	0,00	0,00	0,00	0,00
		<i>di cui già impegnato*</i>	0,00	0,00	0,00	0,00
		previsione di cassa	0,00	0,00	0,00	0,00
		<i>a fondo pluriennale vincolato</i>	0,00	0,00	0,00	0,00
<b>Totale Titolo 2</b>	<b>Spese in conto capitale</b>	previsione di competenza	0,00	0,00	0,00	0,00
		<i>di cui già impegnato*</i>	0,00	0,00	0,00	0,00
		previsione di cassa	0,00	0,00	0,00	0,00
		<i>a fondo pluriennale vincolato</i>	0,00	0,00	0,00	0,00
<b>Totale Programma 02</b>	<b>Altri ordini di istruzione non universitaria</b>	previsione di competenza	529.210,00	0,00	0,00	529.210,00
		<i>di cui già impegnato*</i>	0,00	0,00	0,00	0,00
		previsione di cassa	735.598,58	0,00	0,00	735.598,58
		<i>a fondo pluriennale vincolato</i>	0,00	0,00	0,00	0,00
<b>0406 Programma 06</b>	<b>Servizi ausiliari all'istruzione</b>					
<b>Titolo 1</b>	<b>Spese correnti</b>					
<b>Macroaggregato 103</b>	<b>Acquisto di beni e servizi</b>					
39164/0	ENERGIA ELETTRICA UFFICI COMUNALI	previsione di competenza	19.575,00	0,00	0,00	19.575,00
		<i>di cui già impegnato*</i>	0,00	0,00	0,00	0,00
		previsione di cassa	26.142,13	0,00	0,00	26.142,13
		<i>a fondo pluriennale vincolato</i>	0,00	0,00	0,00	0,00
39167/0	CLIMATIZZAZIONE UFFICI DI FUNZIONE	previsione di competenza	25.695,00	0,00	0,00	25.695,00
		<i>di cui già impegnato*</i>	0,00	0,00	0,00	0,00
		previsione di cassa	33.651,34	0,00	0,01	33.651,33
		<i>a fondo pluriennale vincolato</i>	0,00	0,00	0,00	0,00
<b>Totale Macroaggregato 103</b>	<b>Acquisto di beni e servizi</b>	previsione di competenza	45.270,00	0,00	0,00	45.270,00
		<i>di cui già impegnato*</i>	0,00	0,00	0,00	0,00
		previsione di cassa	59.793,47	0,00	0,01	59.793,46
		<i>a fondo pluriennale vincolato</i>	0,00	0,00	0,00	0,00
<b>Totale Titolo 1</b>	<b>Spese correnti</b>	previsione di competenza	45.270,00	0,00	0,00	45.270,00
		<i>di cui già impegnato*</i>	0,00	0,00	0,00	0,00
		previsione di cassa	59.793,47	0,00	0,01	59.793,46
		<i>a fondo pluriennale vincolato</i>	0,00	0,00	0,00	0,00
<b>Totale Programma 06</b>	<b>Servizi ausiliari all'istruzione</b>	previsione di competenza	45.270,00	0,00	0,00	45.270,00
		<i>di cui già impegnato*</i>	0,00	0,00	0,00	0,00
		previsione di cassa	59.793,47	0,00	0,01	59.793,46
		<i>a fondo pluriennale vincolato</i>	0,00	0,00	0,00	0,00
<b>Totale MISSIONE 04 Istruzione e diritto allo studio</b>		previsione di competenza	695.092,00	0,00	0,00	695.092,00
		<i>di cui già impegnato*</i>	0,00	0,00	0,00	0,00
		previsione di cassa	959.437,28	0,00	0,02	959.437,26
		<i>a fondo pluriennale vincolato</i>	0,00	0,00	0,00	0,00

**SERVIZIO MANUTENZIONI****SPESE PER MISSIONI, PROGRAMMI E MACROAGGREGATI PER CAPITOLI**

MISSIONE PROGRAMMA TITOLO MACROAGGREGATO CAPITOLO	DENOMINAZIONE		PREVISIONI INIZIALI ANNO 2019	VARIAZIONI		PREVISIONI DEFINITIVE ANNO 2019
				in aumento	in diminuzione	
<b>MISSIONE</b> 05	<b>Tutela e valorizzazione dei beni e delle attività culturali</b>					
<b>0502 Programma</b> 02	<b>Attività culturali e interventi diversi nel settore culturale</b>					
<b>TITOLO</b> 1	<b>Spese correnti</b>					
<b>Macroaggregato</b> 103	<b>Acquisto di beni e servizi</b>					
39525/0	RISCALDAMENTO MUSEI (RILEVANTE IVA)	previsione di competenza di cui già impegnato* previsione di cassa a fondo pluriennale vincolato	38.905,00 0,00 60.729,76 0,00	0,00 0,00 0,00 0,00	0,00 0,00 0,01 0,00	38.905,00 0,00 60.729,75 0,00
39526/0	RISCALDAMENTO BIBLIOTECA	previsione di competenza di cui già impegnato* previsione di cassa a fondo pluriennale vincolato	11.160,00 0,00 22.228,43 0,00	0,00 0,00 0,00 0,00	0,00 0,00 0,00 0,00	11.160,00 0,00 22.228,43 0,00
39529/0	ENERGIA ELETTRICA BIBLIOTECA	previsione di competenza di cui già impegnato* previsione di cassa a fondo pluriennale vincolato	14.170,00 0,00 18.665,72 0,00	0,00 0,00 0,00 0,00	0,00 0,00 0,00 0,00	14.170,00 0,00 18.665,72 0,00
39531/0	ENERGIA ELETTRICA MUSEO ARCHEOLOGICO (RILEV IVA)	previsione di competenza di cui già impegnato* previsione di cassa a fondo pluriennale vincolato	33.500,00 0,00 47.412,39 0,00	0,00 0,00 0,00 0,00	0,00 0,00 0,00 0,00	33.500,00 0,00 47.412,39 0,00
39831/0	ENERGIA ELETTRICA SERVIZIO CULTURA	previsione di competenza di cui già impegnato* previsione di cassa a fondo pluriennale vincolato	34.425,00 0,00 40.369,02 0,00	0,00 0,00 0,00 0,00	0,00 0,00 0,00 0,00	34.425,00 0,00 40.369,02 0,00
40457/0	RISCALDAMENTO TEATRO	previsione di competenza di cui già impegnato* previsione di cassa a fondo pluriennale vincolato	22.415,00 0,00 30.549,54 0,00	0,00 0,00 0,00 0,00	0,00 0,00 0,01 0,00	22.415,00 0,00 30.549,53 0,00
40459/0	ENERGIA ELETTRICA TEATRO	previsione di competenza di cui già impegnato* previsione di cassa a fondo pluriennale vincolato	11.650,00 0,00 16.017,11 0,00	0,00 0,00 0,00 0,00	0,00 0,00 0,00 0,00	11.650,00 0,00 16.017,11 0,00
40464/0	ENERGIA ELETTRICA UFFICI COMUNALI	previsione di competenza di cui già impegnato* previsione di cassa a fondo pluriennale vincolato	0,00 0,00 0,00 0,00	0,00 0,00 0,00 0,00	0,00 0,00 0,00 0,00	0,00 0,00 0,00 0,00
40467/0	CLIMATIZZAZIONE UFFICI DI FUNZIONE	previsione di competenza di cui già impegnato* previsione di cassa a fondo pluriennale vincolato	0,00 0,00 0,00 0,00	0,00 0,00 0,00 0,00	0,00 0,00 0,00 0,00	0,00 0,00 0,00 0,00
<b>Totale</b> 103	<b>Acquisto di beni e servizi</b>	previsione di competenza di cui già impegnato* previsione di cassa a fondo pluriennale vincolato	166.225,00 0,00 235.971,97 0,00	0,00 0,00 0,00 0,00	0,00 0,00 0,02 0,00	166.225,00 0,00 235.971,95 0,00
<b>Macroaggregato</b>						
<b>Totale Titolo</b> 1	<b>Spese correnti</b>	previsione di competenza di cui già impegnato* previsione di cassa a fondo pluriennale vincolato	166.225,00 0,00 235.971,97 0,00	0,00 0,00 0,00 0,00	0,00 0,00 0,02 0,00	166.225,00 0,00 235.971,95 0,00
<b>TITOLO</b> 2	<b>Spese in conto capitale</b>					
<b>Macroaggregato</b> 202	<b>Investimenti fissi lordi e acquisto di terreni</b>					
55386/0	RISTRUTTURAZIONE EX GIL PER BIBLIOTECA (DISMISSIONI)	previsione di competenza di cui già impegnato* previsione di cassa a fondo pluriennale vincolato	0,00 0,00 0,00 0,00	0,00 0,00 0,00 0,00	0,00 0,00 0,00 0,00	0,00 0,00 0,00 0,00

**SERVIZIO MANUTENZIONI****SPESE PER MISSIONI, PROGRAMMI E MACROAGGREGATI PER CAPITOLI**

MISSIONE PROGRAMMA TITOLO MACROAGGREGATO CAPITOLO	DENOMINAZIONE		PREVISIONI INIZIALI ANNO 2019	VARIAZIONI		PREVISIONI DEFINITIVE ANNO 2019
				in aumento	in diminuzione	
<b>Totale 202</b>	<b>Investimenti fissi lordi e acquisto di terreni</b>	previsione di competenza	0,00	0,00	0,00	0,00
<b>Macroaggregato</b>		<i>di cui già impegnato*</i>	0,00	0,00	0,00	0,00
		previsione di cassa	0,00	0,00	0,00	0,00
		<i>a fondo pluriennale vincolato</i>	0,00	0,00	0,00	0,00
<b>Totale Titolo 2</b>	<b>Spese in conto capitale</b>	previsione di competenza	0,00	0,00	0,00	0,00
		<i>di cui già impegnato*</i>	0,00	0,00	0,00	0,00
		previsione di cassa	0,00	0,00	0,00	0,00
		<i>a fondo pluriennale vincolato</i>	0,00	0,00	0,00	0,00
<b>Totale Programma 02</b>	<b>Attività culturali e interventi diversi nel settore culturale</b>	previsione di competenza	166.225,00	0,00	0,00	166.225,00
		<i>di cui già impegnato*</i>	0,00	0,00	0,00	0,00
		previsione di cassa	235.971,97	0,00	0,02	235.971,95
		<i>a fondo pluriennale vincolato</i>	0,00	0,00	0,00	0,00
<b>Totale MISSIONE 05</b>	<b>Tutela e valorizzazione dei beni e delle attività culturali</b>	previsione di competenza	166.225,00	0,00	0,00	166.225,00
		<i>di cui già impegnato*</i>	0,00	0,00	0,00	0,00
		previsione di cassa	235.971,97	0,00	0,02	235.971,95
		<i>a fondo pluriennale vincolato</i>	0,00	0,00	0,00	0,00

**SERVIZIO MANUTENZIONI****SPESE PER MISSIONI, PROGRAMMI E MACROAGGREGATI PER CAPITOLI**

MISSIONE PROGRAMMA TITOLO MACROAGGREGATO CAPITOLO	DENOMINAZIONE		PREVISIONI INIZIALI ANNO 2019	VARIAZIONI		PREVISIONI DEFINITIVE ANNO 2019
				in aumento	in diminuzione	
<i>MISSIONE</i> 06	<i>Politiche giovanili, sport e tempo libero</i>					
0601 Programma 01	Sport e tempo libero					
<b>TITOLO 1</b>	<b>Spese correnti</b>					
<b>Macroaggregato 103</b>	<b>Acquisto di beni e servizi</b>					
46780/0	ENERGIA ELETTRICA IMPIANTI SPORTIVI	previsione di competenza <i>di cui già impegnato*</i> previsione di cassa <i>a fondo pluriennale vincolato</i>	34.030,00 0,00 41.387,94 0,00	0,00 0,00 0,00 0,00	0,00 0,00 0,00 0,00	34.030,00 0,00 41.387,94 0,00
46810/4	SPESE DI RISCALDAMENTO PISCINA COMUNALE (RILEVANTE AI FINI I.V.A.)	previsione di competenza <i>di cui già impegnato*</i> previsione di cassa <i>a fondo pluriennale vincolato</i>	143.000,00 0,00 206.650,00 0,00	0,00 0,00 0,00 0,00	0,00 0,00 0,00 0,00	143.000,00 0,00 206.650,00 0,00
46830/0	ENERGIA ELETTRICA PISCINE (RILEVANTE IVA)	previsione di competenza <i>di cui già impegnato*</i> previsione di cassa <i>a fondo pluriennale vincolato</i>	77.100,00 0,00 92.575,32 0,00	0,00 0,00 0,00 0,00	0,00 0,00 0,00 0,00	77.100,00 0,00 92.575,32 0,00
<b>Totale Macroaggregato 103</b>	<b>Acquisto di beni e servizi</b>	previsione di competenza <i>di cui già impegnato*</i> previsione di cassa <i>a fondo pluriennale vincolato</i>	254.130,00 0,00 340.613,26 0,00	0,00 0,00 0,00 0,00	0,00 0,00 0,00 0,00	254.130,00 0,00 340.613,26 0,00
<b>Totale Titolo 1</b>	<b>Spese correnti</b>	previsione di competenza <i>di cui già impegnato*</i> previsione di cassa <i>a fondo pluriennale vincolato</i>	254.130,00 0,00 340.613,26 0,00	0,00 0,00 0,00 0,00	0,00 0,00 0,00 0,00	254.130,00 0,00 340.613,26 0,00
<b>TITOLO 2</b>	<b>Spese in conto capitale</b>					
<b>Macroaggregato 202</b>	<b>Investimenti fissi lordi e acquisto di terreni</b>					
68051/0	COPERTURA PISTA POLIVALENTE BRACCAGNI-MUTUO F.C. 14612	previsione di competenza <i>di cui già impegnato*</i> previsione di cassa <i>a fondo pluriennale vincolato</i>	0,00 0,00 0,00 0,00	0,00 0,00 0,00 0,00	0,00 0,00 0,00 0,00	0,00 0,00 0,00 0,00
<b>Totale Macroaggregato 202</b>	<b>Investimenti fissi lordi e acquisto di terreni</b>	previsione di competenza <i>di cui già impegnato*</i> previsione di cassa <i>a fondo pluriennale vincolato</i>	0,00 0,00 0,00 0,00	0,00 0,00 0,00 0,00	0,00 0,00 0,00 0,00	0,00 0,00 0,00 0,00
<b>Totale Titolo 2</b>	<b>Spese in conto capitale</b>	previsione di competenza <i>di cui già impegnato*</i> previsione di cassa <i>a fondo pluriennale vincolato</i>	0,00 0,00 0,00 0,00	0,00 0,00 0,00 0,00	0,00 0,00 0,00 0,00	0,00 0,00 0,00 0,00
<b>Totale Programma 01</b>	<b>Sport e tempo libero</b>	previsione di competenza <i>di cui già impegnato*</i> previsione di cassa <i>a fondo pluriennale vincolato</i>	254.130,00 0,00 340.613,26 0,00	0,00 0,00 0,00 0,00	0,00 0,00 0,00 0,00	254.130,00 0,00 340.613,26 0,00
<b>Totale MISSIONE 06</b>	<b>Politiche giovanili, sport e tempo libero</b>		254.130,00 0,00 340.613,26 0,00	0,00 0,00 0,00 0,00	0,00 0,00 0,00 0,00	254.130,00 0,00 340.613,26 0,00

**SERVIZIO MANUTENZIONI****SPESE PER MISSIONI, PROGRAMMI E MACROAGGREGATI PER CAPITOLI**

MISSIONE PROGRAMMA TITOLO MACROAGGREGATO CAPITOLO	DENOMINAZIONE		PREVISIONI INIZIALI ANNO 2019	VARIAZIONI		PREVISIONI DEFINITIVE ANNO 2019
				in aumento	in diminuzione	
<i>MISSIONE</i> 08	<i>Assetto del territorio ed edilizia abitativa</i>					
0801 Programma 01	Urbanistica e assetto del territorio					
Titolo 1	Spese correnti					
Macroaggregato 103	Acquisto di beni e servizi					
41632/0	ENERGIA ELETTRICA UFFICI COMUNALI	previsione di competenza	27.720,00	0,00	0,00	27.720,00
		di cui già impegnato*	0,00	0,00	0,00	0,00
		previsione di cassa	35.404,23	0,00	0,00	35.404,23
		a fondo pluriennale vincolato	0,00	0,00	0,00	0,00
41635/0	CLIMATIZZAZIONE UFFICI DI FUNZIONE	previsione di competenza	26.795,00	0,00	0,00	26.795,00
		di cui già impegnato*	0,00	0,00	0,00	0,00
		previsione di cassa	40.561,95	0,00	0,00	40.561,95
		a fondo pluriennale vincolato	0,00	0,00	0,00	0,00
<b>Totale 103</b>	<b>Acquisto di beni e servizi</b>	previsione di competenza	54.515,00	0,00	0,00	54.515,00
<b>Macroaggregato</b>		di cui già impegnato*	0,00	0,00	0,00	0,00
		previsione di cassa	75.966,18	0,00	0,00	75.966,18
		a fondo pluriennale vincolato	0,00	0,00	0,00	0,00
<b>Totale Titolo 1</b>	<b>Spese correnti</b>	previsione di competenza	54.515,00	0,00	0,00	54.515,00
		di cui già impegnato*	0,00	0,00	0,00	0,00
		previsione di cassa	75.966,18	0,00	0,00	75.966,18
		a fondo pluriennale vincolato	0,00	0,00	0,00	0,00
<b>Totale Programma 01</b>	<b>Urbanistica e assetto del territorio</b>	previsione di competenza	54.515,00	0,00	0,00	54.515,00
		di cui già impegnato*	0,00	0,00	0,00	0,00
		previsione di cassa	75.966,18	0,00	0,00	75.966,18
		a fondo pluriennale vincolato	0,00	0,00	0,00	0,00
<b>Totale MISSIONE 08</b>	<b>Assetto del territorio ed edilizia abitativa</b>	previsione di competenza	54.515,00	0,00	0,00	54.515,00
		di cui già impegnato*	0,00	0,00	0,00	0,00
		previsione di cassa	75.966,18	0,00	0,00	75.966,18
		a fondo pluriennale vincolato	0,00	0,00	0,00	0,00

**SERVIZIO MANUTENZIONI****SPESE PER MISSIONI, PROGRAMMI E MACROAGGREGATI PER CAPITOLI**

MISSIONE PROGRAMMA TITOLO MACROAGGREGATO CAPITOLO	DENOMINAZIONE		PREVISIONI INIZIALI ANNO 2019	VARIAZIONI		PREVISIONI DEFINITIVE ANNO 2019
				in aumento	in diminuzione	
<b>MISSIONE</b>	<b>09</b>	<b>Sviluppo sostenibile e tutela del territorio e dell'ambiente</b>				
<b>0902 Programma</b>	<b>02</b>	<b>Tutela, valorizzazione e recupero ambientale</b>				
<b>Titolo</b>	<b>1</b>	<b>Spese correnti</b>				
<b>Macroaggregato</b>	<b>101</b>	<b>Redditi da lavoro dipendente</b>				
46300/0	STRAORDINARIO PERSONALE PARCHI E GIARDINI	previsione di competenza	0,00	0,00	0,00	0,00
		di cui già impegnato*	0,00	0,00	0,00	0,00
		previsione di cassa	0,00	0,00	0,00	0,00
		a fondo pluriennale vincolato	0,00	0,00	0,00	0,00
<b>Totale</b>	<b>101</b>	<b>Redditi da lavoro dipendente</b>	<b>0,00</b>	<b>0,00</b>	<b>0,00</b>	<b>0,00</b>
<b>Macroaggregato</b>		di cui già impegnato*	0,00	0,00	0,00	0,00
		previsione di cassa	0,00	0,00	0,00	0,00
		a fondo pluriennale vincolato	0,00	0,00	0,00	0,00
<b>Macroaggregato</b>	<b>103</b>	<b>Acquisto di beni e servizi</b>				
46509/0	ALLESTIMENTI FESTIVITA' NATALIZIE	previsione di competenza	12.000,00	0,00	0,00	12.000,00
		di cui già impegnato*	0,00	0,00	0,00	0,00
		previsione di cassa	23.932,82	0,00	0,00	23.932,82
		a fondo pluriennale vincolato	0,00	0,00	0,00	0,00
46510/0	INTERVENTI VARI NEL VERDE PUBBLICO	previsione di competenza	512.800,00	421.060,00	0,00	933.860,00
		di cui già impegnato*	0,00	0,00	0,00	0,00
		previsione di cassa	513.246,36	420.613,64	0,00	933.860,00
		a fondo pluriennale vincolato	0,00	0,00	0,00	0,00
46511/0	MANUTENZIONE ORDINARIA VERDE PUBBLICO (DPR 380/01)	previsione di competenza	707.200,00	0,00	421.060,00	286.140,00
		di cui già impegnato*	0,00	0,00	0,00	0,00
		previsione di cassa	1.180.866,64	0,00	421.060,00	759.806,64
		a fondo pluriennale vincolato	0,00	0,00	0,00	0,00
46512/0	ENERGIA ELETTRICA VERDE PUBBLICO	previsione di competenza	244.080,00	0,00	0,00	244.080,00
		di cui già impegnato*	0,00	0,00	0,00	0,00
		previsione di cassa	286.691,45	0,00	0,00	286.691,45
		a fondo pluriennale vincolato	0,00	0,00	0,00	0,00
46513/0	MANUTENZIONE ORDINARIA VERDE PUBBLICO	previsione di competenza	0,00	0,00	0,00	0,00
		di cui già impegnato*	0,00	0,00	0,00	0,00
		previsione di cassa	0,00	0,00	0,00	0,00
		a fondo pluriennale vincolato	0,00	0,00	0,00	0,00
46514/0	MANUTENZIONE VERDE PUBBLICO (AVANZO IMP. SOGGIORNO)	previsione di competenza	0,00	0,00	0,00	0,00
		di cui già impegnato*	0,00	0,00	0,00	0,00
		previsione di cassa	0,00	0,00	0,00	0,00
		a fondo pluriennale vincolato	0,00	0,00	0,00	0,00
46519/0	ENERGIA ELETTRICA UFFICI COMUNALI	previsione di competenza	15.160,00	0,00	0,00	15.160,00
		di cui già impegnato*	0,00	0,00	0,00	0,00
		previsione di cassa	20.405,45	0,00	0,00	20.405,45
		a fondo pluriennale vincolato	0,00	0,00	0,00	0,00
46523/0	CLIMATIZZAZIONE UFFICI DI FUNZIONE	previsione di competenza	20.805,00	0,00	0,00	20.805,00
		di cui già impegnato*	0,00	0,00	0,00	0,00
		previsione di cassa	30.092,54	0,00	0,00	30.092,54
		a fondo pluriennale vincolato	0,00	0,00	0,00	0,00
46530/0	MANUTENZIONE VERDE PUBBLICO (FC 632)	previsione di competenza	0,00	0,00	0,00	0,00
		di cui già impegnato*	0,00	0,00	0,00	0,00
		previsione di cassa	0,00	0,00	0,00	0,00
		a fondo pluriennale vincolato	0,00	0,00	0,00	0,00
46700/0	M.O. VERDE PUBBLICO E ARREDO URBANO FRAZIONI TURISTICHE (AV. IMP. SOGG.)	previsione di competenza	0,00	0,00	0,00	0,00
		di cui già impegnato*	0,00	0,00	0,00	0,00
		previsione di cassa	0,00	0,00	0,00	0,00
		a fondo pluriennale vincolato	0,00	0,00	0,00	0,00



## SERVIZIO MANUTENZIONI

### SPESE PER MISSIONI, PROGRAMMI E MACROAGGREGATI PER CAPITOLI

MISSIONE PROGRAMMA TITOLO MACROAGGREGATO CAPITOLO	DENOMINAZIONE		PREVISIONI INIZIALI ANNO 2019	VARIAZIONI		PREVISIONI DEFINITIVE ANNO 2019
				in aumento	in diminuzione	
<b>Totale 103 Macroaggregato</b>	<b>Acquisto di beni e servizi</b>	previsione di competenza	1.512.045,00	421.060,00	421.060,00	1.512.045,00
		di cui già impegnato*	0,00	0,00	0,00	0,00
		previsione di cassa	2.055.235,26	420.613,64	421.060,00	2.054.788,90
		a fondo pluriennale vincolato	0,00	0,00	0,00	0,00
<b>Totale Titolo 1</b>	<b>Spese correnti</b>	previsione di competenza	1.512.045,00	421.060,00	421.060,00	1.512.045,00
		di cui già impegnato*	0,00	0,00	0,00	0,00
		previsione di cassa	2.055.235,26	420.613,64	421.060,00	2.054.788,90
		a fondo pluriennale vincolato	0,00	0,00	0,00	0,00
<b>TITOLO 2</b>	<b>Spese in conto capitale</b>					
<b>Macroaggregato 202</b>	<b>Investimenti fissi lordi e acquisto di terreni</b>					
66420/0	STRADE E VERDE MARINA PRINCIPINA (DISMISSIONI)	previsione di competenza	0,00	0,00	0,00	0,00
		di cui già impegnato*	0,00	0,00	0,00	0,00
		previsione di cassa	0,00	0,00	0,00	0,00
		a fondo pluriennale vincolato	0,00	0,00	0,00	0,00
66421/0	INTERVENTI NEL VERDE PUBBLICO (AVANZO AMM. LIBERO)	previsione di competenza	0,00	0,00	0,00	0,00
		di cui già impegnato*	0,00	0,00	0,00	0,00
		previsione di cassa	0,00	0,00	0,00	0,00
		a fondo pluriennale vincolato	0,00	0,00	0,00	0,00
66424/0	RIQUALIFICAZIONE GIARDINI E PARCHI MARINA E PRINCIPINA DA CRF (FC 13547)	previsione di competenza	0,00	0,00	0,00	0,00
		di cui già impegnato*	0,00	0,00	0,00	0,00
		previsione di cassa	0,00	0,00	0,00	0,00
		a fondo pluriennale vincolato	0,00	0,00	0,00	0,00
66425/0	RIQUALIFICAZIONE PARCHI E GIARDINI MARINA E PRINCIPINA (AVANZO IMP. SOGGIORNO)	previsione di competenza	0,00	0,00	0,00	0,00
		di cui già impegnato*	0,00	0,00	0,00	0,00
		previsione di cassa	0,00	0,00	0,00	0,00
		a fondo pluriennale vincolato	0,00	0,00	0,00	0,00
<b>Totale 202 Macroaggregato</b>	<b>Investimenti fissi lordi e acquisto di terreni</b>	previsione di competenza	0,00	0,00	0,00	0,00
		di cui già impegnato*	0,00	0,00	0,00	0,00
		previsione di cassa	0,00	0,00	0,00	0,00
		a fondo pluriennale vincolato	0,00	0,00	0,00	0,00
<b>Totale Titolo 2</b>	<b>Spese in conto capitale</b>	previsione di competenza	0,00	0,00	0,00	0,00
		di cui già impegnato*	0,00	0,00	0,00	0,00
		previsione di cassa	0,00	0,00	0,00	0,00
		a fondo pluriennale vincolato	0,00	0,00	0,00	0,00
<b>Totale Programma 02</b>	<b>Tutela, valorizzazione e recupero ambientale</b>	previsione di competenza	1.512.045,00	421.060,00	421.060,00	1.512.045,00
		di cui già impegnato*	0,00	0,00	0,00	0,00
		previsione di cassa	2.055.235,26	420.613,64	421.060,00	2.054.788,90
		a fondo pluriennale vincolato	0,00	0,00	0,00	0,00
<b>0904 Programma 04</b>	<b>Servizio idrico integrato</b>					
<b>TITOLO 1</b>	<b>Spese correnti</b>					
<b>Macroaggregato 103</b>	<b>Acquisto di beni e servizi</b>					
45310/0	MANUTENZIONE FOGNATURE BIANCHE- (DPR380/01) (RILEVANTE IVA)	previsione di competenza	60.000,00	0,00	0,00	60.000,00
		di cui già impegnato*	0,00	0,00	0,00	0,00
		previsione di cassa	69.200,00	0,00	5.440,00	63.760,00
		a fondo pluriennale vincolato	0,00	0,00	0,00	0,00
45311/0	MANUTENZIONE FOGNATURE BIANCHE (RIL IVA)	previsione di competenza	0,00	0,00	0,00	0,00
		di cui già impegnato*	0,00	0,00	0,00	0,00
		previsione di cassa	38.280,00	0,00	12.200,00	26.080,00
		a fondo pluriennale vincolato	0,00	0,00	0,00	0,00
45330/0	FUNZIONAMENTO CASA DELL'ACQUA (RILEVANTE IVA)	previsione di competenza	3.000,00	0,00	3.000,00	0,00
		di cui già impegnato*	0,00	0,00	0,00	0,00
		previsione di cassa	5.580,68	0,00	5.580,68	0,00
		a fondo pluriennale vincolato	0,00	0,00	0,00	0,00
45332/0	MANUTENZIONE FOGNATURE BIANCHE	previsione di competenza	0,00	0,00	0,00	0,00
		di cui già impegnato*	0,00	0,00	0,00	0,00
		previsione di cassa	0,00	0,00	0,00	0,00
		a fondo pluriennale vincolato	0,00	0,00	0,00	0,00
46520/0	MANUTENZIONE POZZI E IMPIANTI DI IRRIGAZIONE (DPR380/01)	previsione di competenza	15.000,00	0,00	0,00	15.000,00





## SERVIZIO MANUTENZIONI

### SPESE PER MISSIONI, PROGRAMMI E MACROAGGREGATI PER CAPITOLI

MISSIONE PROGRAMMA TITOLO MACROAGGREGATO CAPITOLO	DENOMINAZIONE		PREVISIONI INIZIALI ANNO 2019	VARIAZIONI		PREVISIONI DEFINITIVE ANNO 2019
				in aumento	in diminuzione	
		<i>di cui già impegnato*</i>	0,00	0,00	0,00	0,00
		previsione di cassa	21.200,00	0,00	0,00	21.200,00
		<i>a fondo pluriennale vincolato</i>	0,00	0,00	0,00	0,00
46524/0	MANUTENZIONE POZZI DI IRRIGAZIONE	previsione di competenza	0,00	0,00	0,00	0,00
		<i>di cui già impegnato*</i>	0,00	0,00	0,00	0,00
		previsione di cassa	4.199,98	0,00	0,00	4.199,98
		<i>a fondo pluriennale vincolato</i>	0,00	0,00	0,00	0,00
46525/0	MANUTENZIONE POZZI E IMPIANTI DI IRRIGAZIONE	previsione di competenza	0,00	0,00	0,00	0,00
		<i>di cui già impegnato*</i>	0,00	0,00	0,00	0,00
		previsione di cassa	0,00	0,00	0,00	0,00
		<i>a fondo pluriennale vincolato</i>	0,00	0,00	0,00	0,00
46540/0	MANUTENZIONE POZZI E IMPIANTI DI IRRIGAZIONE	previsione di competenza	0,00	0,00	0,00	0,00
		<i>di cui già impegnato*</i>	0,00	0,00	0,00	0,00
		previsione di cassa	0,00	0,00	0,00	0,00
		<i>a fondo pluriennale vincolato</i>	0,00	0,00	0,00	0,00
<b>Totale 103 Macroaggregato</b>	<b>Acquisto di beni e servizi</b>	previsione di competenza	78.000,00	0,00	3.000,00	75.000,00
		<i>di cui già impegnato*</i>	0,00	0,00	0,00	0,00
		previsione di cassa	138.460,66	0,00	23.220,68	115.239,98
		<i>a fondo pluriennale vincolato</i>	0,00	0,00	0,00	0,00
<b>Totale Titolo 1</b>	<b>Spese correnti</b>	previsione di competenza	78.000,00	0,00	3.000,00	75.000,00
		<i>di cui già impegnato*</i>	0,00	0,00	0,00	0,00
		previsione di cassa	138.460,66	0,00	23.220,68	115.239,98
		<i>a fondo pluriennale vincolato</i>	0,00	0,00	0,00	0,00
<b>Totale Programma 04</b>	<b>Servizio idrico integrato</b>	previsione di competenza	78.000,00	0,00	3.000,00	75.000,00
		<i>di cui già impegnato*</i>	0,00	0,00	0,00	0,00
		previsione di cassa	138.460,66	0,00	23.220,68	115.239,98
		<i>a fondo pluriennale vincolato</i>	0,00	0,00	0,00	0,00
<b>0905 Programma 05</b>	<b>Aree protette, parchi naturali, protezione naturalistica e forestazione</b>					
<b>TITOLO 2</b>	<b>Spese in conto capitale</b>					
<b>Macroaggregato 202</b>	<b>Investimenti fissi lordi e acquisto di terreni</b>					
66429/0	INTERVENTI NEL VERDE PUBBLICO (DISMISSIONI)	previsione di competenza	200.000,00	0,00	0,00	200.000,00
		<i>di cui già impegnato*</i>	0,00	0,00	0,00	0,00
		previsione di cassa	200.000,00	0,00	0,00	200.000,00
		<i>a fondo pluriennale vincolato</i>	0,00	0,00	0,00	0,00
66435/0	ARREDO URBANO (AA. VINC DPR 380/01)	previsione di competenza	5.917,00	86.306,76	0,00	92.223,76
		<i>di cui già impegnato*</i>	5.917,00	0,00	0,00	5.917,00
		previsione di cassa	26.026,87	66.196,89	0,00	92.223,76
		<i>a fondo pluriennale vincolato</i>	0,00	41.306,76	0,00	41.306,76
<b>Totale 202 Macroaggregato</b>	<b>Investimenti fissi lordi e acquisto di terreni</b>	previsione di competenza	205.917,00	86.306,76	0,00	292.223,76
		<i>di cui già impegnato*</i>	5.917,00	0,00	0,00	5.917,00
		previsione di cassa	226.026,87	66.196,89	0,00	292.223,76
		<i>a fondo pluriennale vincolato</i>	0,00	41.306,76	0,00	41.306,76
<b>Totale Titolo 2</b>	<b>Spese in conto capitale</b>	previsione di competenza	205.917,00	86.306,76	0,00	292.223,76
		<i>di cui già impegnato*</i>	5.917,00	0,00	0,00	5.917,00
		previsione di cassa	226.026,87	66.196,89	0,00	292.223,76
		<i>a fondo pluriennale vincolato</i>	0,00	41.306,76	0,00	41.306,76
<b>Totale Programma 05</b>	<b>Aree protette, parchi naturali, protezione naturalistica e forestazione</b>	previsione di competenza	205.917,00	86.306,76	0,00	292.223,76
		<i>di cui già impegnato*</i>	5.917,00	0,00	0,00	5.917,00
		previsione di cassa	226.026,87	66.196,89	0,00	292.223,76
		<i>a fondo pluriennale vincolato</i>	0,00	41.306,76	0,00	41.306,76
<b>Totale MISSIONE 09</b>	<b>Sviluppo sostenibile e tutela del territorio e dell'ambiente</b>	previsione di competenza	1.795.962,00	507.366,76	424.060,00	1.879.268,76
		<i>di cui già impegnato*</i>	5.917,00	0,00	0,00	5.917,00
		previsione di cassa	2.419.722,79	486.810,53	444.280,68	2.462.252,64
		<i>a fondo pluriennale vincolato</i>	0,00	41.306,76	0,00	41.306,76



## SERVIZIO MANUTENZIONI

### SPESE PER MISSIONI, PROGRAMMI E MACROAGGREGATI PER CAPITOLI

MISSIONE PROGRAMMA TITOLO MACROAGGREGATO CAPITOLO	DENOMINAZIONE		PREVISIONI INIZIALI ANNO 2019	VARIAZIONI		PREVISIONI DEFINITIVE ANNO 2019
				in aumento	in diminuzione	
<b>MISSIONE 10</b>	<b>Trasporti e diritto alla mobilità</b>					
<b>1005 Programma 05</b>	<b>Viabilità e infrastrutture stradali</b>					
<b>TITOLO 1</b>	<b>Spese correnti</b>					
<b>Macroaggregato 103</b>	<b>Acquisto di beni e servizi</b>					
48410/0	MANUTENZIONE VIE E PIAZZE (DPR380/01)	previsione di competenza di cui già impegnato* previsione di cassa a fondo pluriennale vincolato	84.500,00 40.000,00 123.304,20 0,00	0,00 0,00 0,00 0,00	0,00 0,00 2.535,31 0,00	84.500,00 40.000,00 120.768,89 0,00
48411/0	MANUTENZIONE VIE E PIAZZE	previsione di competenza di cui già impegnato* previsione di cassa a fondo pluriennale vincolato	0,00 0,00 0,00 0,00	0,00 0,00 0,00 0,00	0,00 0,00 0,00 0,00	0,00 0,00 0,00 0,00
48412/0	MANUTENZIONE VIABILITA' (FC 7100-7200)	previsione di competenza di cui già impegnato* previsione di cassa a fondo pluriennale vincolato	150.000,00 0,00 206.186,66 0,00	0,00 0,00 0,00 0,00	0,00 0,00 3,66 0,00	150.000,00 0,00 206.183,00 0,00
48413/0	MIGLIORAMENTO VIABILITA' URBANA (AVANZO IMP. SOGGIORNO)	previsione di competenza di cui già impegnato* previsione di cassa a fondo pluriennale vincolato	0,00 0,00 0,00 0,00	0,00 0,00 0,00 0,00	0,00 0,00 0,00 0,00	0,00 0,00 0,00 0,00
48510/0	MANUTENZIONE STRADE COMUNALI ESTERNE (DPR380/01)	previsione di competenza di cui già impegnato* previsione di cassa a fondo pluriennale vincolato	50.000,00 50.000,00 56.569,21 0,00	0,00 0,00 0,00 0,00	0,00 0,00 0,00 0,00	50.000,00 50.000,00 56.569,21 0,00
48511/0	MANUTENZIONE STRADE COMUNALI ESTERNE	previsione di competenza di cui già impegnato* previsione di cassa a fondo pluriennale vincolato	0,00 0,00 0,00 0,00	0,00 0,00 0,00 0,00	0,00 0,00 0,00 0,00	0,00 0,00 0,00 0,00
48521/0	PRONTO INTERVENTO VIABILITA'	previsione di competenza di cui già impegnato* previsione di cassa a fondo pluriennale vincolato	90.000,00 90.000,00 132.919,62 0,00	15.800,00 0,00 15.800,00 0,00	0,00 0,00 0,00 0,00	105.800,00 90.000,00 148.719,62 0,00
48522/0	PRONTO INTERVENTO VIABILITA'	previsione di competenza di cui già impegnato* previsione di cassa a fondo pluriennale vincolato	0,00 0,00 0,00 0,00	0,00 0,00 0,00 0,00	0,00 0,00 0,00 0,00	0,00 0,00 0,00 0,00
48610/2	MANUTENZIONE IMPIANTI ILLUMINAZIONE PUBBLICA	previsione di competenza di cui già impegnato* previsione di cassa a fondo pluriennale vincolato	0,00 0,00 22.570,90 0,00	0,00 0,00 0,00 0,00	0,00 0,00 0,00 0,00	0,00 0,00 22.570,90 0,00
48610/3	MANUTENZIONE IMPIANTI ILLUMINAZIONE PUBBLICA (DPR 380/01)	previsione di competenza di cui già impegnato* previsione di cassa a fondo pluriennale vincolato	131.000,00 0,00 143.636,15 0,00	0,00 0,00 0,00 0,00	0,00 0,00 12.636,15 0,00	131.000,00 0,00 131.000,00 0,00
48700/0	ENERGIA ELETTRICA ILLUMINAZIONE PUBBLICA	previsione di competenza di cui già impegnato* previsione di cassa a fondo pluriennale vincolato	583.000,00 0,00 587.964,82 0,00	0,00 0,00 0,00 0,00	288.860,00 0,00 288.860,00 0,00	294.140,00 0,00 299.104,82 0,00
48702/0	CONDUZIONE PUBBLICA ILLUMINAZIONE	previsione di competenza di cui già impegnato* previsione di cassa a fondo pluriennale vincolato	1.443.140,00 0,00 1.571.185,51 0,00	288.860,00 0,00 288.860,00 0,00	0,00 0,00 0,00 0,00	1.732.000,00 0,00 1.860.045,51 0,00
48703/0	CONDUZIONE PUBBLICA ILLUMINAZIONE	previsione di competenza di cui già impegnato* previsione di cassa	0,00 0,00 0,00	0,00 0,00 0,00	0,00 0,00 0,00	0,00 0,00 0,00



## SERVIZIO MANUTENZIONI

### SPESE PER MISSIONI, PROGRAMMI E MACROAGGREGATI PER CAPITOLI

MISSIONE PROGRAMMA TITOLO MACROAGGREGATO CAPITOLO	DENOMINAZIONE		PREVISIONI INIZIALI ANNO 2019	VARIAZIONI		PREVISIONI DEFINITIVE ANNO 2019
				in aumento	in diminuzione	
		<i>a fondo pluriennale vincolato</i>	0,00	0,00	0,00	0,00
<b>Totale 103 Macroaggregato</b>	<b>Acquisto di beni e servizi</b>	previsione di competenza <i>di cui già impegnato*</i>	2.531.640,00 180.000,00	304.660,00 0,00	288.860,00 0,00	2.547.440,00 180.000,00
		previsione di cassa <i>a fondo pluriennale vincolato</i>	2.844.337,07 0,00	304.660,00 0,00	304.035,12 0,00	2.844.961,95 0,00
<b>Totale Titolo 1</b>	<b>Spese correnti</b>	previsione di competenza <i>di cui già impegnato*</i>	2.531.640,00 180.000,00	304.660,00 0,00	288.860,00 0,00	2.547.440,00 180.000,00
		previsione di cassa <i>a fondo pluriennale vincolato</i>	2.844.337,07 0,00	304.660,00 0,00	304.035,12 0,00	2.844.961,95 0,00
<b>TITOLO 2</b>	<b>Spese in conto capitale</b>					
<b>Macroaggregato 202</b>	<b>Investimenti fissi lordi e acquisto di terreni</b>					
72044/0	MANUTENZIONE STRADE E STRUTTURE CONNESSE (DPR 380/01)	previsione di competenza <i>di cui già impegnato*</i>	155.250,45 110.250,45	126.000,00 0,00	0,00 0,00	281.250,45 110.250,45
		previsione di cassa <i>a fondo pluriennale vincolato</i>	161.434,58 0,00	125.979,06 0,00	0,00 0,00	287.413,64 0,00
72050/0	MANUTENZIONE STRAORDINARIA VIABILITA' (FC 7100-7200)	previsione di competenza <i>di cui già impegnato*</i>	150.000,00 0,00	211.950,00 0,00	0,00 0,00	361.950,00 0,00
		previsione di cassa <i>a fondo pluriennale vincolato</i>	150.000,00 0,00	211.950,00 0,00	0,00 0,00	361.950,00 0,00
72070/0	VIABILITA' ZONA GORARELLA NORD AVANZO AMM.NE INVESTIMENTI	previsione di competenza <i>di cui già impegnato*</i>	0,00 0,00	0,00 0,00	0,00 0,00	0,00 0,00
		previsione di cassa <i>a fondo pluriennale vincolato</i>	0,00 0,00	0,00 0,00	0,00 0,00	0,00 0,00
72073/0	VIABILITA' ZONA SONNINO BRIGATE PARTIGIANE AVANZO AMM.NE INVESTIMENTI	previsione di competenza <i>di cui già impegnato*</i>	0,00 0,00	0,00 0,00	0,00 0,00	0,00 0,00
		previsione di cassa <i>a fondo pluriennale vincolato</i>	0,00 0,00	0,00 0,00	0,00 0,00	0,00 0,00
72074/0	MANUTENZIONE STRAORDINARIA VIABILITA' AVANZO AMM.NE VINC	previsione di competenza <i>di cui già impegnato*</i>	0,00 0,00	0,00 0,00	0,00 0,00	0,00 0,00
		previsione di cassa <i>a fondo pluriennale vincolato</i>	955,10 0,00	0,00 0,00	0,00 0,00	955,10 0,00
72092/0	VIABILITA' VICINALE (AVANZO. AMM.NE LIBERO)	previsione di competenza <i>di cui già impegnato*</i>	0,00 0,00	0,00 0,00	0,00 0,00	0,00 0,00
		previsione di cassa <i>a fondo pluriennale vincolato</i>	18.964,29 0,00	0,00 0,00	0,00 0,00	18.964,29 0,00
73006/0	MANUTENZIONE STRADE VICINALI CONSORTILI (DISMISSIONI)	previsione di competenza <i>di cui già impegnato*</i>	100.000,00 0,00	0,00 0,00	0,00 0,00	100.000,00 0,00
		previsione di cassa <i>a fondo pluriennale vincolato</i>	193.592,00 0,00	0,00 0,00	0,00 0,00	193.592,00 0,00
73193/0	RIQUALIFICAZIONE PUBBLICA ILLUMINAZIONE (DPR 380/01)	previsione di competenza <i>di cui già impegnato*</i>	488.000,00 0,00	0,00 0,00	0,00 0,00	488.000,00 0,00
		previsione di cassa <i>a fondo pluriennale vincolato</i>	976.000,00 0,00	0,00 0,00	0,00 0,00	976.000,00 0,00
73307/0	MARCIAPIEDI E A.B.A. STRADA LAGHI ROSELLE (DISMISSIONI)	previsione di competenza <i>di cui già impegnato*</i>	0,00 0,00	0,00 0,00	0,00 0,00	0,00 0,00
		previsione di cassa <i>a fondo pluriennale vincolato</i>	0,00 0,00	0,00 0,00	0,00 0,00	0,00 0,00
<b>Totale 202 Macroaggregato</b>	<b>Investimenti fissi lordi e acquisto di terreni</b>	previsione di competenza <i>di cui già impegnato*</i>	893.250,45 110.250,45	337.950,00 0,00	0,00 0,00	1.231.200,45 110.250,45
		previsione di cassa <i>a fondo pluriennale vincolato</i>	1.500.945,97 0,00	337.929,06 0,00	0,00 0,00	1.838.875,03 0,00
<b>Totale Titolo 2</b>	<b>Spese in conto capitale</b>	previsione di competenza <i>di cui già impegnato*</i>	893.250,45 110.250,45	337.950,00 0,00	0,00 0,00	1.231.200,45 110.250,45
		previsione di cassa <i>a fondo pluriennale vincolato</i>	1.500.945,97 0,00	337.929,06 0,00	0,00 0,00	1.838.875,03 0,00
<b>Totale Programma 05</b>	<b>Viabilità e infrastrutture stradali</b>	previsione di competenza <i>di cui già impegnato*</i>	3.424.890,45 290.250,45	642.610,00 0,00	288.860,00 0,00	3.778.640,45 290.250,45
		previsione di cassa <i>a fondo pluriennale vincolato</i>	4.345.283,04 0,00	642.589,06 0,00	304.035,12 0,00	4.683.836,98 0,00

**SERVIZIO MANUTENZIONI****SPESE PER MISSIONI, PROGRAMMI E MACROAGGREGATI PER CAPITOLI**

MISSIONE PROGRAMMA TITOLO MACROAGGREGATO CAPITOLO	DENOMINAZIONE		PREVISIONI INIZIALI ANNO 2019	VARIAZIONI		PREVISIONI DEFINITIVE ANNO 2019
				in aumento	in diminuzione	
<i>Totale MISSIONE 10</i>	<i>Trasporti e diritto alla mobilità</i>					
		previsione di competenza <i>di cui già impegnato*</i>	3.424.890,45 290.250,45	642.610,00 0,00	288.860,00 0,00	3.778.640,45 290.250,45
		previsione di cassa <i>a fondo pluriennale vincolato</i>	4.345.283,04 0,00	642.589,06 0,00	304.035,12 0,00	4.683.836,98 0,00

**SERVIZIO MANUTENZIONI****SPESE PER MISSIONI, PROGRAMMI E MACROAGGREGATI PER CAPITOLI**

MISSIONE PROGRAMMA TITOLO MACROAGGREGATO CAPITOLO	DENOMINAZIONE		PREVISIONI INIZIALI ANNO 2019	VARIAZIONI		PREVISIONI DEFINITIVE ANNO 2019
				in aumento	in diminuzione	
<b>MISSIONE 12</b>	<b>Diritti sociali, politiche sociali e famiglia</b>					
<b>1201 Programma 01</b>	<b>Interventi per l'infanzia e i minori e per asili nido</b>					
<b>Titolo 1</b>	<b>Spese correnti</b>					
<b>Macroaggregato 103</b>	<b>Acquisto di beni e servizi</b>					
46115/0	ENERGIA ELETTRICA ASILI NIDO (RIL. IVA)	previsione di competenza di cui già impegnato*	27.500,00 0,00	0,00 0,00	0,00 0,00	27.500,00 0,00
		previsione di cassa a fondo pluriennale vincolato	30.590,91 0,00	0,00 0,00	0,00 0,00	30.590,91 0,00
46118/0	RISCALDAMENTO ASILI NIDO (RIL. IVA)	previsione di competenza di cui già impegnato*	48.460,00 0,00	0,00 0,00	0,00 0,00	48.460,00 0,00
		previsione di cassa a fondo pluriennale vincolato	68.662,08 0,00	0,00 0,00	0,00 0,00	68.662,08 0,00
<b>Totale 103 Macroaggregato</b>	<b>Acquisto di beni e servizi</b>	previsione di competenza di cui già impegnato*	75.960,00 0,00	0,00 0,00	0,00 0,00	75.960,00 0,00
		previsione di cassa a fondo pluriennale vincolato	99.252,99 0,00	0,00 0,00	0,00 0,00	99.252,99 0,00
<b>Totale Titolo 1</b>	<b>Spese correnti</b>	previsione di competenza di cui già impegnato*	75.960,00 0,00	0,00 0,00	0,00 0,00	75.960,00 0,00
		previsione di cassa a fondo pluriennale vincolato	99.252,99 0,00	0,00 0,00	0,00 0,00	99.252,99 0,00
<b>Titolo 2</b>	<b>Spese in conto capitale</b>					
<b>Macroaggregato 202</b>	<b>Investimenti fissi lordi e acquisto di terreni</b>					
70015/0	ASILO NIDO VIA MOZAMBICO (RILEV IVA) (DPR 380/01)	previsione di competenza di cui già impegnato*	0,00 0,00	0,00 0,00	0,00 0,00	0,00 0,00
		previsione di cassa a fondo pluriennale vincolato	0,00 0,00	0,00 0,00	0,00 0,00	0,00 0,00
<b>Totale 202 Macroaggregato</b>	<b>Investimenti fissi lordi e acquisto di terreni</b>	previsione di competenza di cui già impegnato*	0,00 0,00	0,00 0,00	0,00 0,00	0,00 0,00
		previsione di cassa a fondo pluriennale vincolato	0,00 0,00	0,00 0,00	0,00 0,00	0,00 0,00
<b>Totale Titolo 2</b>	<b>Spese in conto capitale</b>	previsione di competenza di cui già impegnato*	0,00 0,00	0,00 0,00	0,00 0,00	0,00 0,00
		previsione di cassa a fondo pluriennale vincolato	0,00 0,00	0,00 0,00	0,00 0,00	0,00 0,00
<b>Totale Programma 01</b>	<b>Interventi per l'infanzia e i minori e per asili nido</b>	previsione di competenza di cui già impegnato*	75.960,00 0,00	0,00 0,00	0,00 0,00	75.960,00 0,00
		previsione di cassa a fondo pluriennale vincolato	99.252,99 0,00	0,00 0,00	0,00 0,00	99.252,99 0,00
<b>1204 Programma 04</b>	<b>Interventi per soggetti a rischio di esclusione sociale</b>					
<b>Titolo 1</b>	<b>Spese correnti</b>					
<b>Macroaggregato 103</b>	<b>Acquisto di beni e servizi</b>					
48147/0	ENERGIA ELETTRICA UFFICI COMUNALI	previsione di competenza di cui già impegnato*	1.700,00 0,00	0,00 0,00	0,00 0,00	1.700,00 0,00
		previsione di cassa a fondo pluriennale vincolato	3.400,00 0,00	0,00 0,00	0,00 0,00	3.400,00 0,00
48149/0	CLIMATIZZAZIONE UFFICI DI FUNZIONE	previsione di competenza di cui già impegnato*	0,00 0,00	0,00 0,00	0,00 0,00	0,00 0,00
		previsione di cassa a fondo pluriennale vincolato	0,00 0,00	0,00 0,00	0,00 0,00	0,00 0,00
<b>Totale 103 Macroaggregato</b>	<b>Acquisto di beni e servizi</b>	previsione di competenza di cui già impegnato*	1.700,00 0,00	0,00 0,00	0,00 0,00	1.700,00 0,00
		previsione di cassa a fondo pluriennale vincolato	3.400,00 0,00	0,00 0,00	0,00 0,00	3.400,00 0,00
<b>Totale Titolo 1</b>	<b>Spese correnti</b>	previsione di competenza di cui già impegnato*	1.700,00 0,00	0,00 0,00	0,00 0,00	1.700,00 0,00
		previsione di cassa a fondo pluriennale vincolato	3.400,00 0,00	0,00 0,00	0,00 0,00	3.400,00 0,00
<b>Titolo 2</b>	<b>Spese in conto capitale</b>					



## SERVIZIO MANUTENZIONI

### SPESE PER MISSIONI, PROGRAMMI E MACROAGGREGATI PER CAPITOLI

MISSIONE PROGRAMMA TITOLO MACROAGGREGATO CAPITOLO	DENOMINAZIONE		PREVISIONI INIZIALI ANNO 2019	VARIAZIONI		PREVISIONI DEFINITIVE ANNO 2019
				in aumento	in diminuzione	
<b>Macroaggregato 202</b>	<b>Investimenti fissi lordi e acquisto di terreni</b>					
57113/0	CENTRO SOCIALE RISPESCIA-MUTUO F.C. 14613	previsione di competenza	0,00	0,00	0,00	0,00
		<i>di cui già impegnato*</i>	0,00	0,00	0,00	0,00
		previsione di cassa	0,00	0,00	0,00	0,00
		<i>a fondo pluriennale vincolato</i>	0,00	0,00	0,00	0,00
57114/0	RECUPERO EDIFICIO EX-GARIBALDI (DISMISSIONI)	previsione di competenza	0,00	0,00	0,00	0,00
		<i>di cui già impegnato*</i>	0,00	0,00	0,00	0,00
		previsione di cassa	0,00	0,00	0,00	0,00
		<i>a fondo pluriennale vincolato</i>	0,00	0,00	0,00	0,00
<b>Totale 202</b>	<b>Investimenti fissi lordi e acquisto di terreni</b>	previsione di competenza	0,00	0,00	0,00	0,00
<b>Macroaggregato</b>		<i>di cui già impegnato*</i>	0,00	0,00	0,00	0,00
		previsione di cassa	0,00	0,00	0,00	0,00
		<i>a fondo pluriennale vincolato</i>	0,00	0,00	0,00	0,00
<b>Totale Titolo 2</b>	<b>Spese in conto capitale</b>	previsione di competenza	0,00	0,00	0,00	0,00
		<i>di cui già impegnato*</i>	0,00	0,00	0,00	0,00
		previsione di cassa	0,00	0,00	0,00	0,00
		<i>a fondo pluriennale vincolato</i>	0,00	0,00	0,00	0,00
<b>Totale Programma 04</b>	<b>Interventi per soggetti a rischio di esclusione sociale</b>	previsione di competenza	1.700,00	0,00	0,00	1.700,00
		<i>di cui già impegnato*</i>	0,00	0,00	0,00	0,00
		previsione di cassa	3.400,00	0,00	0,00	3.400,00
		<i>a fondo pluriennale vincolato</i>	0,00	0,00	0,00	0,00
<b>1206 Programma 06</b>	<b>Interventi per il diritto alla casa</b>					
<b>Titolo 1</b>	<b>Spese correnti</b>					
<b>Macroaggregato 103</b>	<b>Acquisto di beni e servizi</b>					
48133/0	RISCALDAMENTO ALLOGGI EMERGENZA ABITATIVA	previsione di competenza	17.860,00	0,00	0,00	17.860,00
		<i>di cui già impegnato*</i>	0,00	0,00	0,00	0,00
		previsione di cassa	19.791,27	0,00	0,01	19.791,26
		<i>a fondo pluriennale vincolato</i>	0,00	0,00	0,00	0,00
48140/0	ENERGIA ELETTRICA EMERGENZA ABITATIVA	previsione di competenza	103.970,00	0,00	0,00	103.970,00
		<i>di cui già impegnato*</i>	0,00	0,00	0,00	0,00
		previsione di cassa	147.779,34	0,00	0,00	147.779,34
		<i>a fondo pluriennale vincolato</i>	0,00	0,00	0,00	0,00
<b>Totale 103</b>	<b>Acquisto di beni e servizi</b>	previsione di competenza	121.830,00	0,00	0,00	121.830,00
<b>Macroaggregato</b>		<i>di cui già impegnato*</i>	0,00	0,00	0,00	0,00
		previsione di cassa	167.570,61	0,00	0,01	167.570,60
		<i>a fondo pluriennale vincolato</i>	0,00	0,00	0,00	0,00
<b>Totale Titolo 1</b>	<b>Spese correnti</b>	previsione di competenza	121.830,00	0,00	0,00	121.830,00
		<i>di cui già impegnato*</i>	0,00	0,00	0,00	0,00
		previsione di cassa	167.570,61	0,00	0,01	167.570,60
		<i>a fondo pluriennale vincolato</i>	0,00	0,00	0,00	0,00
<b>Totale Programma 06</b>	<b>Interventi per il diritto alla casa</b>	previsione di competenza	121.830,00	0,00	0,00	121.830,00
		<i>di cui già impegnato*</i>	0,00	0,00	0,00	0,00
		previsione di cassa	167.570,61	0,00	0,01	167.570,60
		<i>a fondo pluriennale vincolato</i>	0,00	0,00	0,00	0,00
<b>1207 Programma 07</b>	<b>Programmazione e governo della rete dei servizi socio-sanitari e sociali</b>					
<b>Titolo 1</b>	<b>Spese correnti</b>					
<b>Macroaggregato 103</b>	<b>Acquisto di beni e servizi</b>					
48142/0	ENERGIA ELETTRICA CENTRI SOCIALI	previsione di competenza	15.075,00	0,00	0,00	15.075,00
		<i>di cui già impegnato*</i>	0,00	0,00	0,00	0,00
		previsione di cassa	18.574,95	0,00	0,00	18.574,95
		<i>a fondo pluriennale vincolato</i>	0,00	0,00	0,00	0,00
48220/2	SPESE RISCALDAMENTO CENTRI SOCIALI	previsione di competenza	7.995,00	0,00	0,00	7.995,00
		<i>di cui già impegnato*</i>	0,00	0,00	0,00	0,00
		previsione di cassa	12.400,69	0,00	0,00	12.400,69
		<i>a fondo pluriennale vincolato</i>	0,00	0,00	0,00	0,00
<b>Totale 103</b>	<b>Acquisto di beni e servizi</b>	previsione di competenza	23.070,00	0,00	0,00	23.070,00
<b>Macroaggregato</b>		<i>di cui già impegnato*</i>	0,00	0,00	0,00	0,00
		previsione di cassa	30.975,64	0,00	0,00	30.975,64
		<i>a fondo pluriennale vincolato</i>	0,00	0,00	0,00	0,00



## SERVIZIO MANUTENZIONI

### SPESE PER MISSIONI, PROGRAMMI E MACROAGGREGATI PER CAPITOLI

MISSIONE PROGRAMMA TITOLO MACROAGGREGATO CAPITOLO	DENOMINAZIONE		PREVISIONI INIZIALI ANNO 2019	VARIAZIONI		PREVISIONI DEFINITIVE ANNO 2019
				in aumento	in diminuzione	
<b>Totale Titolo 1</b>	<b>Spese correnti</b>	previsione di competenza	23.070,00	0,00	0,00	23.070,00
		<i>di cui già impegnato*</i>	0,00	0,00	0,00	0,00
		previsione di cassa	30.975,64	0,00	0,00	30.975,64
		<i>a fondo pluriennale vincolato</i>	0,00	0,00	0,00	0,00
<b>Totale Programma 07</b>	<b>Programmazione e governo della rete dei servizi sociosanitari e sociali</b>	previsione di competenza	23.070,00	0,00	0,00	23.070,00
		<i>di cui già impegnato*</i>	0,00	0,00	0,00	0,00
		previsione di cassa	30.975,64	0,00	0,00	30.975,64
		<i>a fondo pluriennale vincolato</i>	0,00	0,00	0,00	0,00
<b>1209 Programma 09</b>	<b>Servizio necroscopico e cimiteriale</b>					
<b>TITOLO 2</b>	<b>Spese in conto capitale</b>					
<b>Macroaggregato 202</b>	<b>Investimenti fissi lordi e acquisto di terreni</b>					
58432/0	MANUTENZIONE CIMITERI (DISMISSIONI)	previsione di competenza	105.000,00	0,00	0,00	105.000,00
		<i>di cui già impegnato*</i>	0,00	0,00	0,00	0,00
		previsione di cassa	105.000,00	0,00	0,00	105.000,00
		<i>a fondo pluriennale vincolato</i>	0,00	0,00	0,00	0,00
58433/0	SISTEMAZIONE CIMITERI DELLE FRAZIONI (DISMISSIONI)	previsione di competenza	0,00	0,00	0,00	0,00
		<i>di cui già impegnato*</i>	0,00	0,00	0,00	0,00
		previsione di cassa	0,00	0,00	0,00	0,00
		<i>a fondo pluriennale vincolato</i>	0,00	0,00	0,00	0,00
58435/0	INTERVENTI NEI CIMITERI (AVANZO AMM. LIBERO)	previsione di competenza	0,00	0,00	0,00	0,00
		<i>di cui già impegnato*</i>	0,00	0,00	0,00	0,00
		previsione di cassa	0,00	0,00	0,00	0,00
		<i>a fondo pluriennale vincolato</i>	0,00	0,00	0,00	0,00
<b>Totale 202</b>	<b>Investimenti fissi lordi e acquisto di terreni</b>	previsione di competenza	105.000,00	0,00	0,00	105.000,00
<b>Macroaggregato</b>		<i>di cui già impegnato*</i>	0,00	0,00	0,00	0,00
		previsione di cassa	105.000,00	0,00	0,00	105.000,00
		<i>a fondo pluriennale vincolato</i>	0,00	0,00	0,00	0,00
<b>Totale Titolo 2</b>	<b>Spese in conto capitale</b>	previsione di competenza	105.000,00	0,00	0,00	105.000,00
		<i>di cui già impegnato*</i>	0,00	0,00	0,00	0,00
		previsione di cassa	105.000,00	0,00	0,00	105.000,00
		<i>a fondo pluriennale vincolato</i>	0,00	0,00	0,00	0,00
<b>Totale Programma 09</b>	<b>Servizio necroscopico e cimiteriale</b>	previsione di competenza	105.000,00	0,00	0,00	105.000,00
		<i>di cui già impegnato*</i>	0,00	0,00	0,00	0,00
		previsione di cassa	105.000,00	0,00	0,00	105.000,00
		<i>a fondo pluriennale vincolato</i>	0,00	0,00	0,00	0,00
<b>Totale MISSIONE 12</b>	<b>Diritti sociali, politiche sociali e famiglia</b>	previsione di competenza	327.560,00	0,00	0,00	327.560,00
		<i>di cui già impegnato*</i>	0,00	0,00	0,00	0,00
		previsione di cassa	406.199,24	0,00	0,01	406.199,23
		<i>a fondo pluriennale vincolato</i>	0,00	0,00	0,00	0,00

**SERVIZIO MANUTENZIONI****SPESE PER MISSIONI, PROGRAMMI E MACROAGGREGATI PER CAPITOLI**

MISSIONE PROGRAMMA TITOLO MACROAGGREGATO CAPITOLO	DENOMINAZIONE		PREVISIONI INIZIALI ANNO 2019	VARIAZIONI		PREVISIONI DEFINITIVE ANNO 2019
				in aumento	in diminuzione	
<i>MISSIONE</i> 13	<i>Tutela della salute</i>					
1307 Programma 07	Ulteriori spese in materia sanitaria					
Titolo 1	Spese correnti					
Macroaggregato 103	Acquisto di beni e servizi					
42000/0	INTERVENTI IGIENICO-SANITARI SUL TERRITORIO LLPP	previsione di competenza	5.000,00	0,00	0,00	5.000,00
		<i>di cui già impegnato*</i>	0,00	0,00	0,00	0,00
		previsione di cassa	10.000,00	0,00	0,00	10.000,00
		<i>a fondo pluriennale vincolato</i>	0,00	0,00	0,00	0,00
<b>Totale 103</b>	<b>Acquisto di beni e servizi</b>	previsione di competenza	5.000,00	0,00	0,00	5.000,00
<b>Macroaggregato</b>		<i>di cui già impegnato*</i>	0,00	0,00	0,00	0,00
		previsione di cassa	10.000,00	0,00	0,00	10.000,00
		<i>a fondo pluriennale vincolato</i>	0,00	0,00	0,00	0,00
<b>Totale Titolo 1</b>	<b>Spese correnti</b>	previsione di competenza	5.000,00	0,00	0,00	5.000,00
		<i>di cui già impegnato*</i>	0,00	0,00	0,00	0,00
		previsione di cassa	10.000,00	0,00	0,00	10.000,00
		<i>a fondo pluriennale vincolato</i>	0,00	0,00	0,00	0,00
<b>Totale Programma 07</b>	<b>Ulteriori spese in materia sanitaria</b>	previsione di competenza	5.000,00	0,00	0,00	5.000,00
		<i>di cui già impegnato*</i>	0,00	0,00	0,00	0,00
		previsione di cassa	10.000,00	0,00	0,00	10.000,00
		<i>a fondo pluriennale vincolato</i>	0,00	0,00	0,00	0,00
<b>Totale MISSIONE 13</b>	<b>Tutela della salute</b>	previsione di competenza	5.000,00	0,00	0,00	5.000,00
		<i>di cui già impegnato*</i>	0,00	0,00	0,00	0,00
		previsione di cassa	10.000,00	0,00	0,00	10.000,00
		<i>a fondo pluriennale vincolato</i>	0,00	0,00	0,00	0,00



**SERVIZIO MANUTENZIONI****SPESE PER MISSIONI, PROGRAMMI E MACROAGGREGATI PER CAPITOLI**

MISSIONE PROGRAMMA TITOLO MACROAGGREGATO CAPITOLO	DENOMINAZIONE		PREVISIONI INIZIALI ANNO 2019	VARIAZIONI		PREVISIONI DEFINITIVE ANNO 2019
				in aumento	in diminuzione	
<b>MISSIONE 14</b>	<b>Sviluppo economico e competitività</b>					
<b>1402 Programma 02</b>	<b>Commercio - reti distributive - tutela dei consumatori</b>					
<b>Titolo 1</b>	<b>Spese correnti</b>					
<b>Macroaggregato 103</b>	<b>Acquisto di beni e servizi</b>					
48949/0	ENERGIA ELETTRICA MERCATO COPERTO (RILEVANTE IVA)	previsione di competenza di cui già impegnato* previsione di cassa a fondo pluriennale vincolato	25.040,00 0,00 34.262,92 0,00	0,00 0,00 0,00 0,00	0,00 0,00 0,00 0,00	25.040,00 0,00 34.262,92 0,00
50355/0	ENERGIA ELETTRICA UFFICI COMUNALI	previsione di competenza di cui già impegnato* previsione di cassa a fondo pluriennale vincolato	25.400,00 0,00 34.504,20 0,00	0,00 0,00 0,00 0,00	0,00 0,00 0,00 0,00	25.400,00 0,00 34.504,20 0,00
50358/0	CLIMATIZZAZIONE UFFICI DI FUNZIONE	previsione di competenza di cui già impegnato* previsione di cassa a fondo pluriennale vincolato	16.910,00 0,00 24.566,88 0,00	0,00 0,00 0,00 0,00	0,00 0,00 0,00 0,00	16.910,00 0,00 24.566,88 0,00
50771/0	ENERGIA ELETTRICA FARMACIA (RILEVANTE IVA)	previsione di competenza di cui già impegnato* previsione di cassa a fondo pluriennale vincolato	0,00 0,00 0,00 0,00	0,00 0,00 0,00 0,00	0,00 0,00 0,00 0,00	0,00 0,00 0,00 0,00
<b>Totale 103 Macroaggregato</b>	<b>Acquisto di beni e servizi</b>	previsione di competenza di cui già impegnato* previsione di cassa a fondo pluriennale vincolato	67.350,00 0,00 93.334,00 0,00	0,00 0,00 0,00 0,00	0,00 0,00 0,00 0,00	67.350,00 0,00 93.334,00 0,00
<b>Totale Titolo 1</b>	<b>Spese correnti</b>	previsione di competenza di cui già impegnato* previsione di cassa a fondo pluriennale vincolato	67.350,00 0,00 93.334,00 0,00	0,00 0,00 0,00 0,00	0,00 0,00 0,00 0,00	67.350,00 0,00 93.334,00 0,00
<b>Totale Programma 02</b>	<b>Commercio - reti distributive - tutela dei consumatori</b>	previsione di competenza di cui già impegnato* previsione di cassa a fondo pluriennale vincolato	67.350,00 0,00 93.334,00 0,00	0,00 0,00 0,00 0,00	0,00 0,00 0,00 0,00	67.350,00 0,00 93.334,00 0,00
<b>Totale MISSIONE 14</b>	<b>Sviluppo economico e competitività</b>	previsione di competenza di cui già impegnato* previsione di cassa a fondo pluriennale vincolato	67.350,00 0,00 93.334,00 0,00	0,00 0,00 0,00 0,00	0,00 0,00 0,00 0,00	67.350,00 0,00 93.334,00 0,00
<b>TOTALE MISSIONI</b>		previsione di competenza di cui già impegnato* previsione di cassa a fondo pluriennale vincolato	7.058.354,45 296.167,45 9.239.586,75 0,00	1.225.351,76 0,00 1.200.510,58 41.306,76	712.920,00 0,00 750.667,18 0,00	7.570.786,21 296.167,45 9.689.430,15 41.306,76
<b>TOTALE GENERALE DELLE SPESE</b>		previsione di competenza di cui già impegnato* previsione di cassa a fondo pluriennale vincolato	7.058.354,45 296.167,45 9.239.586,75 0,00	1.225.351,76 0,00 1.200.510,58 41.306,76	712.920,00 0,00 750.667,18 0,00	7.570.786,21 296.167,45 9.689.430,15 41.306,76



## SERVIZIO INFRASTRUTTURE, OPERE URBANIZZAZIONE SPESE PER MISSIONI, PROGRAMMI E MACROAGGREGATI PER CAPITOLI

MISSIONE PROGRAMMA TITOLO MACROAGGREGATO CAPITOLO	DENOMINAZIONE		PREVISIONI INIZIALI ANNO 2019	VARIAZIONI		PREVISIONI DEFINITIVE ANNO 2019
				in aumento	in diminuzione	
<b>DISAVANZO DI AMMINISTRAZIONE</b>			0,00	0,00	0,00	0,00
<b>MISSIONE</b>	<b>01</b>	<b>Servizi istituzionali, generali e di gestione</b>				
<b>0106</b>	<b>Programma 06</b>	<b>Ufficio tecnico</b>				
<b>TITOLO 1</b>	<b>Spese correnti</b>					
<b>Macroaggregato 101</b>	<b>Redditi da lavoro dipendente</b>					
33122/0	PROGETTAZIONE INTERNA LAVORI PUBBLICI (FC 1220)	previsione di competenza <i>di cui già impegnato*</i>	50.000,00 0,00	0,00 0,00	0,00 0,00	50.000,00 0,00
		previsione di cassa <i>a fondo pluriennale vincolato</i>	50.061,47 0,00	0,00 0,00	0,00 0,00	50.061,47 0,00
<b>Totale 101</b>	<b>Redditi da lavoro dipendente</b>	previsione di competenza <i>di cui già impegnato*</i>	50.000,00 0,00	0,00 0,00	0,00 0,00	50.000,00 0,00
<b>Macroaggregato</b>		previsione di cassa <i>a fondo pluriennale vincolato</i>	50.061,47 0,00	0,00 0,00	0,00 0,00	50.061,47 0,00
<b>Macroaggregato 102</b>	<b>Imposte e tasse a carico dell'ente</b>					
34206/0	REGISTRAZIONI E TRASCRIZIONI ATTI DI ESPROPRIO	previsione di competenza <i>di cui già impegnato*</i>	0,00 0,00	0,00 0,00	0,00 0,00	0,00 0,00
		previsione di cassa <i>a fondo pluriennale vincolato</i>	0,00 0,00	0,00 0,00	0,00 0,00	0,00 0,00
<b>Totale 102</b>	<b>Imposte e tasse a carico dell'ente</b>	previsione di competenza <i>di cui già impegnato*</i>	0,00 0,00	0,00 0,00	0,00 0,00	0,00 0,00
<b>Macroaggregato</b>		previsione di cassa <i>a fondo pluriennale vincolato</i>	0,00 0,00	0,00 0,00	0,00 0,00	0,00 0,00
<b>Totale Titolo 1</b>	<b>Spese correnti</b>	previsione di competenza <i>di cui già impegnato*</i>	50.000,00 0,00	0,00 0,00	0,00 0,00	50.000,00 0,00
		previsione di cassa <i>a fondo pluriennale vincolato</i>	50.061,47 0,00	0,00 0,00	0,00 0,00	50.061,47 0,00
<b>TITOLO 2</b>	<b>Spese in conto capitale</b>					
<b>Macroaggregato 202</b>	<b>Investimenti fissi lordi e acquisto di terreni</b>					
33335/0	FONDO ROTATIVO PROGETTUALITA'-F.C. 14608	previsione di competenza <i>di cui già impegnato*</i>	0,00 0,00	0,00 0,00	0,00 0,00	0,00 0,00
		previsione di cassa <i>a fondo pluriennale vincolato</i>	0,00 0,00	0,00 0,00	0,00 0,00	0,00 0,00
52314/0	FONDI STATALI PER INVESTIMENTI (FC13080)	previsione di competenza <i>di cui già impegnato*</i>	0,00 0,00	0,00 0,00	0,00 0,00	0,00 0,00
		previsione di cassa <i>a fondo pluriennale vincolato</i>	0,00 0,00	0,00 0,00	0,00 0,00	0,00 0,00
84423/0	MANUTENZIONE STRAORDINARIA IMMOBILI (F.C.20010 BOC E.)	previsione di competenza <i>di cui già impegnato*</i>	0,00 0,00	0,00 0,00	0,00 0,00	0,00 0,00
		previsione di cassa <i>a fondo pluriennale vincolato</i>	0,00 0,00	0,00 0,00	0,00 0,00	0,00 0,00
<b>Totale 202</b>	<b>Investimenti fissi lordi e acquisto di terreni</b>	previsione di competenza <i>di cui già impegnato*</i>	0,00 0,00	0,00 0,00	0,00 0,00	0,00 0,00
<b>Macroaggregato</b>		previsione di cassa <i>a fondo pluriennale vincolato</i>	0,00 0,00	0,00 0,00	0,00 0,00	0,00 0,00
<b>Totale Titolo 2</b>	<b>Spese in conto capitale</b>	previsione di competenza <i>di cui già impegnato*</i>	0,00 0,00	0,00 0,00	0,00 0,00	0,00 0,00
		previsione di cassa <i>a fondo pluriennale vincolato</i>	0,00 0,00	0,00 0,00	0,00 0,00	0,00 0,00
<b>Totale Programma 06</b>	<b>Ufficio tecnico</b>	previsione di competenza <i>di cui già impegnato*</i>	50.000,00 0,00	0,00 0,00	0,00 0,00	50.000,00 0,00
		previsione di cassa <i>a fondo pluriennale vincolato</i>	50.061,47 0,00	0,00 0,00	0,00 0,00	50.061,47 0,00
<b>Totale MISSIONE 01</b>	<b>Servizi istituzionali, generali e di gestione</b>	previsione di competenza <i>di cui già impegnato*</i>	50.000,00 0,00	0,00 0,00	0,00 0,00	50.000,00 0,00
		previsione di cassa <i>a fondo pluriennale vincolato</i>	50.061,47 0,00	0,00 0,00	0,00 0,00	50.061,47 0,00



## SERVIZIO INFRASTRUTTURE, OPERE URBANIZZAZIONE SPESE PER MISSIONI, PROGRAMMI E MACROAGGREGATI PER CAPITOLI

MISSIONE PROGRAMMA TITOLO MACROAGGREGATO CAPITOLO	DENOMINAZIONE		PREVISIONI INIZIALI ANNO 2019	VARIAZIONI		PREVISIONI DEFINITIVE ANNO2019
				in aumento	in diminuzione	
<b>MISSIONE</b> 02	<b>Giustizia</b>					
0201 Programma 01	Uffici giudiziari					
Titolo 2	Spese in conto capitale					
Macroaggregato 202	Investimenti fissi lordi e acquisto di terreni					
52788/0	RISTRUTTURAZIONE PALAZZI GIUSTIZIA (CARICO ENTE) FC 14123	previsione di competenza	0,00	0,00	0,00	0,00
		di cui già impegnato*	0,00	0,00	0,00	0,00
		previsione di cassa	0,00	0,00	0,00	0,00
		a fondo pluriennale vincolato	0,00	0,00	0,00	0,00
<b>Totale 202</b>	<b>Investimenti fissi lordi e acquisto di terreni</b>	previsione di competenza	0,00	0,00	0,00	0,00
<b>Macroaggregato</b>		di cui già impegnato*	0,00	0,00	0,00	0,00
		previsione di cassa	0,00	0,00	0,00	0,00
		a fondo pluriennale vincolato	0,00	0,00	0,00	0,00
<b>Totale Titolo 2</b>	<b>Spese in conto capitale</b>	previsione di competenza	0,00	0,00	0,00	0,00
		di cui già impegnato*	0,00	0,00	0,00	0,00
		previsione di cassa	0,00	0,00	0,00	0,00
		a fondo pluriennale vincolato	0,00	0,00	0,00	0,00
<b>Totale Programma 01</b>	<b>Uffici giudiziari</b>	previsione di competenza	0,00	0,00	0,00	0,00
		di cui già impegnato*	0,00	0,00	0,00	0,00
		previsione di cassa	0,00	0,00	0,00	0,00
		a fondo pluriennale vincolato	0,00	0,00	0,00	0,00
<b>Totale MISSIONE 02</b>	<b>Giustizia</b>	previsione di competenza	0,00	0,00	0,00	0,00
		di cui già impegnato*	0,00	0,00	0,00	0,00
		previsione di cassa	0,00	0,00	0,00	0,00
		a fondo pluriennale vincolato	0,00	0,00	0,00	0,00



## SERVIZIO INFRASTRUTTURE, OPERE URBANIZZAZIONE SPESE PER MISSIONI, PROGRAMMI E MACROAGGREGATI PER CAPITOLI

MISSIONE PROGRAMMA TITOLO MACROAGGREGATO CAPITOLO	DENOMINAZIONE		PREVISIONI INIZIALI ANNO 2019	VARIAZIONI		PREVISIONI DEFINITIVE ANNO 2019
				in aumento	in diminuzione	
<b>MISSIONE</b> 04	<b>Istruzione e diritto allo studio</b>					
0402 Programma 02	Altri ordini di istruzione non universitaria					
<b>TITOLO</b> 2	<b>Spese in conto capitale</b>					
<b>Macroaggregato</b> 202	<b>Investimenti fissi lordi e acquisto di terreni</b>					
55210/0	MANUTENZIONE E ABB.BARRIERE ARCHITETT.SC. MEDIA PASCOLI (F.C.24210 E)	previsione di competenza	0,00	0,00	0,00	0,00
		di cui già impegnato*	0,00	0,00	0,00	0,00
		previsione di cassa	0,00	0,00	0,00	0,00
		a fondo pluriennale vincolato	0,00	0,00	0,00	0,00
<b>Totale</b> 202	<b>Investimenti fissi lordi e acquisto di terreni</b>	previsione di competenza	0,00	0,00	0,00	0,00
<b>Macroaggregato</b>		di cui già impegnato*	0,00	0,00	0,00	0,00
		previsione di cassa	0,00	0,00	0,00	0,00
		a fondo pluriennale vincolato	0,00	0,00	0,00	0,00
<b>Totale Titolo</b> 2	<b>Spese in conto capitale</b>	previsione di competenza	0,00	0,00	0,00	0,00
		di cui già impegnato*	0,00	0,00	0,00	0,00
		previsione di cassa	0,00	0,00	0,00	0,00
		a fondo pluriennale vincolato	0,00	0,00	0,00	0,00
<b>Totale Programma</b> 02	<b>Altri ordini di istruzione non universitaria</b>	previsione di competenza	0,00	0,00	0,00	0,00
		di cui già impegnato*	0,00	0,00	0,00	0,00
		previsione di cassa	0,00	0,00	0,00	0,00
		a fondo pluriennale vincolato	0,00	0,00	0,00	0,00
<b>Totale MISSIONE</b> 04	<b>Istruzione e diritto allo studio</b>	previsione di competenza	0,00	0,00	0,00	0,00
		di cui già impegnato*	0,00	0,00	0,00	0,00
		previsione di cassa	0,00	0,00	0,00	0,00
		a fondo pluriennale vincolato	0,00	0,00	0,00	0,00



## SERVIZIO INFRASTRUTTURE, OPERE URBANIZZAZIONE SPESE PER MISSIONI, PROGRAMMI E MACROAGGREGATI PER CAPITOLI

MISSIONE PROGRAMMA TITOLO MACROAGGREGATO CAPITOLO	DENOMINAZIONE		PREVISIONI INIZIALI ANNO 2019	VARIAZIONI		PREVISIONI DEFINITIVE ANNO 2019
				in aumento	in diminuzione	
<b>MISSIONE</b> 05	<b>Tutela e valorizzazione dei beni e delle attività culturali</b>					
<b>0501 Programma</b> 01	<b>Valorizzazione dei beni di interesse storico</b>					
<b>TITOLO</b> 2	<b>Spese in conto capitale</b>					
<b>Macroaggregato</b> 202	<b>Investimenti fissi lordi e acquisto di terreni</b>					
52740/0	MURA MEDICEE 2' LOTTO 4'STRALCIO (MUTUO FC 14361)	previsione di competenza di cui già impegnato* previsione di cassa a fondo pluriennale vincolato	0,00 0,00 0,00 0,00	0,00 0,00 0,00 0,00	0,00 0,00 0,00 0,00	0,00 0,00 0,00 0,00
52751/0	ILLUMINAZIONE E SICUREZZA MURA MEDICEE (DIMISSIONI)	previsione di competenza di cui già impegnato* previsione di cassa a fondo pluriennale vincolato	0,00 0,00 0,00 0,00	0,00 0,00 0,00 0,00	0,00 0,00 0,00 0,00	0,00 0,00 0,00 0,00
52752/0	FONDI REGIONALI RECUPERO MURA MEDICEE FC 13296	previsione di competenza di cui già impegnato* previsione di cassa a fondo pluriennale vincolato	0,00 0,00 0,00 0,00	0,00 0,00 0,00 0,00	0,00 0,00 0,00 0,00	0,00 0,00 0,00 0,00
<b>Totale</b> 202	<b>Investimenti fissi lordi e acquisto di terreni</b>	previsione di competenza di cui già impegnato* previsione di cassa a fondo pluriennale vincolato	0,00 0,00 0,00 0,00	0,00 0,00 0,00 0,00	0,00 0,00 0,00 0,00	0,00 0,00 0,00 0,00
<b>Macroaggregato</b>						
<b>Totale Titolo</b> 2	<b>Spese in conto capitale</b>	previsione di competenza di cui già impegnato* previsione di cassa a fondo pluriennale vincolato	0,00 0,00 0,00 0,00	0,00 0,00 0,00 0,00	0,00 0,00 0,00 0,00	0,00 0,00 0,00 0,00
<b>Totale Programma</b> 01	<b>Valorizzazione dei beni di interesse storico</b>	previsione di competenza di cui già impegnato* previsione di cassa a fondo pluriennale vincolato	0,00 0,00 0,00 0,00	0,00 0,00 0,00 0,00	0,00 0,00 0,00 0,00	0,00 0,00 0,00 0,00
<b>0502 Programma</b> 02	<b>Attività culturali e interventi diversi nel settore culturale</b>					
<b>TITOLO</b> 2	<b>Spese in conto capitale</b>					
<b>Macroaggregato</b> 202	<b>Investimenti fissi lordi e acquisto di terreni</b>					
55376/0	RISTRUTT BIBLIOTECA CHELLIANA FONDI MPS (FC 13520)	previsione di competenza di cui già impegnato* previsione di cassa a fondo pluriennale vincolato	0,00 0,00 0,00 0,00	0,00 0,00 0,00 0,00	0,00 0,00 0,00 0,00	0,00 0,00 0,00 0,00
55405/0	RISTRUTTURAZ OSSERVATORIO ASTRONOMICO (MUTUO FC 14357)	previsione di competenza di cui già impegnato* previsione di cassa a fondo pluriennale vincolato	0,00 0,00 0,00 0,00	0,00 0,00 0,00 0,00	0,00 0,00 0,00 0,00	0,00 0,00 0,00 0,00
55413/0	CENTRO DOCUMENTALE SUGLI ETRUSCHI (DIMISSIONI)	previsione di competenza di cui già impegnato* previsione di cassa a fondo pluriennale vincolato	0,00 0,00 0,00 0,00	0,00 0,00 0,00 0,00	0,00 0,00 0,00 0,00	0,00 0,00 0,00 0,00
60000/0	FONDI REGIONALI PROGETTAZIONE PIUSS (FC 13294)	previsione di competenza di cui già impegnato* previsione di cassa a fondo pluriennale vincolato	0,00 0,00 3.956,60 0,00	0,00 0,00 0,00 0,00	0,00 0,00 0,00 0,00	0,00 0,00 3.956,60 0,00
<b>Totale</b> 202	<b>Investimenti fissi lordi e acquisto di terreni</b>	previsione di competenza di cui già impegnato* previsione di cassa a fondo pluriennale vincolato	0,00 0,00 3.956,60 0,00	0,00 0,00 0,00 0,00	0,00 0,00 0,00 0,00	0,00 0,00 3.956,60 0,00
<b>Macroaggregato</b>						
<b>Totale Titolo</b> 2	<b>Spese in conto capitale</b>	previsione di competenza di cui già impegnato* previsione di cassa a fondo pluriennale vincolato	0,00 0,00 3.956,60 0,00	0,00 0,00 0,00 0,00	0,00 0,00 0,00 0,00	0,00 0,00 3.956,60 0,00
<b>Totale Programma</b> 02	<b>Attività culturali e interventi diversi nel settore culturale</b>	previsione di competenza di cui già impegnato* previsione di cassa a fondo pluriennale vincolato	0,00 0,00 3.956,60 0,00	0,00 0,00 0,00 0,00	0,00 0,00 0,00 0,00	0,00 0,00 3.956,60 0,00



## SERVIZIO INFRASTRUTTURE, OPERE URBANIZZAZIONE SPESE PER MISSIONI, PROGRAMMI E MACROAGGREGATI PER CAPITOLI

MISSIONE PROGRAMMA TITOLO MACROAGGREGATO CAPITOLO	DENOMINAZIONE		PREVISIONI INIZIALI ANNO 2019	VARIAZIONI		PREVISIONI DEFINITIVE ANNO 2019
				in aumento	in diminuzione	
<i>Totale MISSIONE 05</i>	<i>Tutela e valorizzazione dei beni e delle attività culturali</i>	previsione di competenza <i>di cui già impegnato*</i>	0,00 0,00	0,00 0,00	0,00 0,00	0,00 0,00
		previsione di cassa	3.956,60	0,00	0,00	3.956,60
		<i>a fondo pluriennale vincolato</i>	0,00	0,00	0,00	0,00



## SERVIZIO INFRASTRUTTURE, OPERE URBANIZZAZIONE SPESE PER MISSIONI, PROGRAMMI E MACROAGGREGATI PER CAPITOLI

MISSIONE PROGRAMMA TITOLO MACROAGGREGATO CAPITOLO	DENOMINAZIONE		PREVISIONI INIZIALI ANNO 2019	VARIAZIONI		PREVISIONI DEFINITIVE ANNO 2019
				in aumento	in diminuzione	
<i>MISSIONE</i> 07	<i>Turismo</i>					
0701 Programma 01	Sviluppo e valorizzazione del turismo					
Titolo 2	Spese in conto capitale					
Macroaggregato 202	Investimenti fissi lordi e acquisto di terreni					
82020/0	LAVORI MANTENIMENTO CONCESSIONE TERMALE (DISMISSIONI)	previsione di competenza <i>di cui già impegnato*</i> previsione di cassa <i>a fondo pluriennale vincolato</i>	0,00 0,00 0,00 0,00	0,00 0,00 0,00 0,00	0,00 0,00 0,00 0,00	0,00 0,00 0,00 0,00
82025/0	BANDO PERIFERIE - INFOPOINT ROSELLE (FC 13550)	previsione di competenza <i>di cui già impegnato*</i> previsione di cassa <i>a fondo pluriennale vincolato</i>	1.117.137,74 1.117.137,74 1.117.137,74 0,00	0,00 0,00 0,00 0,00	0,00 0,00 0,00 0,00	1.117.137,74 1.117.137,74 1.117.137,74 0,00
<b>Totale 202</b> Macroaggregato	<b>Investimenti fissi lordi e acquisto di terreni</b>	previsione di competenza <i>di cui già impegnato*</i> previsione di cassa <i>a fondo pluriennale vincolato</i>	1.117.137,74 1.117.137,74 1.117.137,74 0,00	0,00 0,00 0,00 0,00	0,00 0,00 0,00 0,00	1.117.137,74 1.117.137,74 1.117.137,74 0,00
<b>Totale Titolo 2</b>	<b>Spese in conto capitale</b>	previsione di competenza <i>di cui già impegnato*</i> previsione di cassa <i>a fondo pluriennale vincolato</i>	1.117.137,74 1.117.137,74 1.117.137,74 0,00	0,00 0,00 0,00 0,00	0,00 0,00 0,00 0,00	1.117.137,74 1.117.137,74 1.117.137,74 0,00
<b>Totale Programma 01</b>	<b>Sviluppo e valorizzazione del turismo</b>	previsione di competenza <i>di cui già impegnato*</i> previsione di cassa <i>a fondo pluriennale vincolato</i>	1.117.137,74 1.117.137,74 1.117.137,74 0,00	0,00 0,00 0,00 0,00	0,00 0,00 0,00 0,00	1.117.137,74 1.117.137,74 1.117.137,74 0,00
<b>Totale MISSIONE 07</b>	<b>Turismo</b>	previsione di competenza <i>di cui già impegnato*</i> previsione di cassa <i>a fondo pluriennale vincolato</i>	1.117.137,74 1.117.137,74 1.117.137,74 0,00	0,00 0,00 0,00 0,00	0,00 0,00 0,00 0,00	1.117.137,74 1.117.137,74 1.117.137,74 0,00



## SERVIZIO INFRASTRUTTURE, OPERE URBANIZZAZIONE SPESE PER MISSIONI, PROGRAMMI E MACROAGGREGATI PER CAPITOLI

MISSIONE PROGRAMMA TITOLO MACROAGGREGATO CAPITOLO	DENOMINAZIONE		PREVISIONI INIZIALI ANNO 2019	VARIAZIONI		PREVISIONI DEFINITIVE ANNO 2019
				in aumento	in diminuzione	
<b>MISSIONE 08</b>	<b>Aspetto del territorio ed edilizia abitativa</b>					
<b>0801 Programma 01</b>	<b>Urbanistica e assetto del territorio</b>					
<b>TITOLO 2</b>	<b>Spese in conto capitale</b>					
<b>Macroaggregato 202</b>	<b>Investimenti fissi lordi e acquisto di terreni</b>					
56476/0	OPERE URBANIZZ PIANO RECUPERO MARINA mutuo FC 14370	previsione di competenza di cui già impegnato* previsione di cassa a fondo pluriennale vincolato	0,00 0,00 0,00 0,00	0,00 0,00 0,00 0,00	0,00 0,00 0,00 0,00	0,00 0,00 0,00 0,00
56477/0	OUUU LOC LA SARACINA GROSSETO (FC .20010 BOC)	previsione di competenza di cui già impegnato* previsione di cassa a fondo pluriennale vincolato	0,00 0,00 0,00 0,00	0,00 0,00 0,00 0,00	0,00 0,00 0,00 0,00	0,00 0,00 0,00 0,00
56478/0	OPERE URBANIZZ SX CANALE SAN ROCCO (FC 14603 MUTUO)	previsione di competenza di cui già impegnato* previsione di cassa a fondo pluriennale vincolato	0,00 0,00 864,52 0,00	0,00 0,00 0,00 0,00	0,00 0,00 0,00 0,00	0,00 0,00 864,52 0,00
56479/0	URBANIZZAZIONE CASAL ROBERTO-SQUARTAPAGLIA (FC 14606 MUTUO)	previsione di competenza di cui già impegnato* previsione di cassa a fondo pluriennale vincolato	0,00 0,00 0,00 0,00	0,00 0,00 0,00 0,00	0,00 0,00 0,00 0,00	0,00 0,00 0,00 0,00
56480/0	OO.UU. CASAL ROBERTO-SQUARTAPAGLIA (DISMISSIONI)	previsione di competenza di cui già impegnato* previsione di cassa a fondo pluriennale vincolato	0,00 0,00 0,00 0,00	0,00 0,00 0,00 0,00	0,00 0,00 0,00 0,00	0,00 0,00 0,00 0,00
56481/0	OO.UU. PEEP SCANSANESE (FC 13303)	previsione di competenza di cui già impegnato* previsione di cassa a fondo pluriennale vincolato	29.888,71 29.888,71 30.284,74 0,00	0,00 0,00 0,00 0,00	0,00 0,00 0,00 0,00	29.888,71 29.888,71 30.284,74 0,00
56482/0	OO.UU. CASALROBERTO - SQUARTAPAGLIA (DISMISSIONI)	previsione di competenza di cui già impegnato* previsione di cassa a fondo pluriennale vincolato	131.008,21 131.008,21 137.998,68 0,00	0,00 0,00 0,00 0,00	0,00 0,00 0,00 0,00	131.008,21 131.008,21 137.998,68 0,00
56483/0	PENSILINA PESCATORI A MARINA DI GROSSETO - 2' STRALCIO (FC 26006)	previsione di competenza di cui già impegnato* previsione di cassa a fondo pluriennale vincolato	0,00 0,00 2.528,62 0,00	0,00 0,00 0,00 0,00	0,00 0,00 0,00 0,00	0,00 0,00 2.528,62 0,00
56484/0	INTERVENTO DI PROTEZIONE ABITAZIONI LOC. ISTIA PONTE - FONDI RT(FC 26005)	previsione di competenza di cui già impegnato* previsione di cassa a fondo pluriennale vincolato	0,00 0,00 0,00 0,00	0,00 0,00 0,00 0,00	0,00 0,00 0,00 0,00	0,00 0,00 0,00 0,00
56651/0	DEFINIZIONE ESPROPRI (A. DISMISSIONI)	previsione di competenza di cui già impegnato* previsione di cassa a fondo pluriennale vincolato	0,00 0,00 0,00 0,00	0,00 0,00 0,00 0,00	0,00 0,00 0,00 0,00	0,00 0,00 0,00 0,00
<b>Totale Macroaggregato 202</b>	<b>Investimenti fissi lordi e acquisto di terreni</b>	previsione di competenza di cui già impegnato* previsione di cassa a fondo pluriennale vincolato	160.896,92 160.896,92 171.676,56 0,00	0,00 0,00 0,00 0,00	0,00 0,00 0,00 0,00	160.896,92 160.896,92 171.676,56 0,00
<b>Totale Titolo 2</b>	<b>Spese in conto capitale</b>	previsione di competenza di cui già impegnato* previsione di cassa a fondo pluriennale vincolato	160.896,92 160.896,92 171.676,56 0,00	0,00 0,00 0,00 0,00	0,00 0,00 0,00 0,00	160.896,92 160.896,92 171.676,56 0,00
<b>Totale Programma 01</b>	<b>Urbanistica e assetto del territorio</b>	previsione di competenza di cui già impegnato* previsione di cassa a fondo pluriennale vincolato	160.896,92 160.896,92 171.676,56 0,00	0,00 0,00 0,00 0,00	0,00 0,00 0,00 0,00	160.896,92 160.896,92 171.676,56 0,00





## SERVIZIO INFRASTRUTTURE, OPERE URBANIZZAZIONE SPESE PER MISSIONI, PROGRAMMI E MACROAGGREGATI PER CAPITOLI

MISSIONE PROGRAMMA TITOLO MACROAGGREGATO CAPITOLO	DENOMINAZIONE		PREVISIONI INIZIALI ANNO 2019	VARIAZIONI		PREVISIONI DEFINITIVE ANNO 2019
				in aumento	in diminuzione	
0802 Programma 02	Edilizia residenziale pubblica e locale e piani di edilizia economico-popolare					
Titolo 2	Spese in conto capitale					
Macroaggregato 202	Investimenti fissi lordi e acquisto di terreni					
56550/0	ESPROPRIO AREE E URBANIZZ. EDILIZIA ABITATIVA (F.C. 23720 E)	previsione di competenza <i>di cui già impegnato*</i> previsione di cassa <i>a fondo pluriennale vincolato</i>	0,00 0,00 0,00 0,00	0,00 0,00 0,00 0,00	0,00 0,00 0,00 0,00	0,00 0,00 0,00 0,00
56551/0	BONIFICA AREA PEEP VIA DE BARBERI (RT - F.C. 13314)	previsione di competenza <i>di cui già impegnato*</i> previsione di cassa <i>a fondo pluriennale vincolato</i>	0,00 0,00 0,00 0,00	0,00 0,00 0,00 0,00	0,00 0,00 0,00 0,00	0,00 0,00 0,00 0,00
56552/0	DEBITO FUORI BILANCIO PEEP PIZZETTI (FC 12201)	previsione di competenza <i>di cui già impegnato*</i> previsione di cassa <i>a fondo pluriennale vincolato</i>	0,00 0,00 0,00 0,00	0,00 0,00 0,00 0,00	0,00 0,00 0,00 0,00	0,00 0,00 0,00 0,00
56554/0	DEBITO FUORI BILANCIO PEEP PIZZETTI A CARICO ENTE (A. DPR 380/01)	previsione di competenza <i>di cui già impegnato*</i> previsione di cassa <i>a fondo pluriennale vincolato</i>	0,00 0,00 0,00 0,00	0,00 0,00 0,00 0,00	0,00 0,00 0,00 0,00	0,00 0,00 0,00 0,00
84450/0	ACQUISIZIONE AREE PEEP (F.C.12200 E.)	previsione di competenza <i>di cui già impegnato*</i> previsione di cassa <i>a fondo pluriennale vincolato</i>	22.000,00 0,00 22.000,00 0,00	0,00 0,00 0,00 0,00	0,00 0,00 0,00 0,00	22.000,00 0,00 22.000,00 0,00
84451/0	REIMPIEGO DISMISSIONI AREE PEEP-RESIDUI VINCOLATI	previsione di competenza <i>di cui già impegnato*</i> previsione di cassa <i>a fondo pluriennale vincolato</i>	20.900,83 20.900,83 20.900,83 0,00	29.000,00 0,00 29.000,00 29.000,00	0,00 0,00 0,00 0,00	49.900,83 20.900,83 49.900,83 29.000,00
<b>Totale Macroaggregato 202</b>	<b>Investimenti fissi lordi e acquisto di terreni</b>	previsione di competenza <i>di cui già impegnato*</i> previsione di cassa <i>a fondo pluriennale vincolato</i>	42.900,83 20.900,83 42.900,83 0,00	29.000,00 0,00 29.000,00 29.000,00	0,00 0,00 0,00 0,00	71.900,83 20.900,83 71.900,83 29.000,00
<b>Totale Titolo 2</b>	<b>Spese in conto capitale</b>	previsione di competenza <i>di cui già impegnato*</i> previsione di cassa <i>a fondo pluriennale vincolato</i>	42.900,83 20.900,83 42.900,83 0,00	29.000,00 0,00 29.000,00 29.000,00	0,00 0,00 0,00 0,00	71.900,83 20.900,83 71.900,83 29.000,00
<b>Totale Programma 02</b>	<b>Edilizia residenziale pubblica e locale e piani di edilizia economico-popolare</b>	previsione di competenza <i>di cui già impegnato*</i> previsione di cassa <i>a fondo pluriennale vincolato</i>	42.900,83 20.900,83 42.900,83 0,00	29.000,00 0,00 29.000,00 29.000,00	0,00 0,00 0,00 0,00	71.900,83 20.900,83 71.900,83 29.000,00
<b>Totale MISSIONE 08</b>	<b>Assetto del territorio ed edilizia abitativa</b>	previsione di competenza <i>di cui già impegnato*</i> previsione di cassa <i>a fondo pluriennale vincolato</i>	203.797,75 181.797,75 214.577,39 0,00	29.000,00 0,00 29.000,00 29.000,00	0,00 0,00 0,00 0,00	232.797,75 181.797,75 243.577,39 29.000,00



## SERVIZIO INFRASTRUTTURE, OPERE URBANIZZAZIONE SPESE PER MISSIONI, PROGRAMMI E MACROAGGREGATI PER CAPITOLI

MISSIONE PROGRAMMA TITOLO MACROAGGREGATO CAPITOLO	DENOMINAZIONE		PREVISIONI INIZIALI ANNO 2019	VARIAZIONI		PREVISIONI DEFINITIVE ANNO 2019
				in aumento	in diminuzione	
<b>MISSIONE</b> 09	<b>Sviluppo sostenibile e tutela del territorio e dell'ambiente</b>					
0901 Programma 01	Difesa del suolo					
Titolo 2	Spese in conto capitale					
Macroaggregato 202	Investimenti fissi lordi e acquisto di terreni					
63110/0	FONDI RT BONIFICA RUGGINOSA (AA VINC PA)	previsione di competenza	0,00	0,00	0,00	0,00
		di cui già impegnato*	0,00	0,00	0,00	0,00
		previsione di cassa	0,00	0,00	0,00	0,00
		a fondo pluriennale vincolato	0,00	0,00	0,00	0,00
<b>Totale 202</b>	<b>Investimenti fissi lordi e acquisto di terreni</b>	previsione di competenza	0,00	0,00	0,00	0,00
<b>Macroaggregato</b>		di cui già impegnato*	0,00	0,00	0,00	0,00
		previsione di cassa	0,00	0,00	0,00	0,00
		a fondo pluriennale vincolato	0,00	0,00	0,00	0,00
<b>Totale Titolo 2</b>	<b>Spese in conto capitale</b>	previsione di competenza	0,00	0,00	0,00	0,00
		di cui già impegnato*	0,00	0,00	0,00	0,00
		previsione di cassa	0,00	0,00	0,00	0,00
		a fondo pluriennale vincolato	0,00	0,00	0,00	0,00
<b>Totale Programma 01</b>	<b>Difesa del suolo</b>	previsione di competenza	0,00	0,00	0,00	0,00
		di cui già impegnato*	0,00	0,00	0,00	0,00
		previsione di cassa	0,00	0,00	0,00	0,00
		a fondo pluriennale vincolato	0,00	0,00	0,00	0,00
0902 Programma 02	Tutela, valorizzazione e recupero ambientale					
Titolo 2	Spese in conto capitale					
Macroaggregato 202	Investimenti fissi lordi e acquisto di terreni					
66409/0	REALIZZAZIONE PARCO FIUME OMBRONE (MPS) FC 13518	previsione di competenza	0,00	0,00	0,00	0,00
		di cui già impegnato*	0,00	0,00	0,00	0,00
		previsione di cassa	0,00	0,00	0,00	0,00
		a fondo pluriennale vincolato	0,00	0,00	0,00	0,00
66410/0	PARCO FIUME OMBRONE-PATTO TERRIT(FC 13060)	previsione di competenza	0,00	0,00	0,00	0,00
		di cui già impegnato*	0,00	0,00	0,00	0,00
		previsione di cassa	617.821,65	0,00	0,00	617.821,65
		a fondo pluriennale vincolato	0,00	0,00	0,00	0,00
66416/0	RIASSETTO IDROGEOLOGICO (FONDI STATO) FC 13010	previsione di competenza	0,00	0,00	0,00	0,00
		di cui già impegnato*	0,00	0,00	0,00	0,00
		previsione di cassa	275.890,11	0,00	0,00	275.890,11
		a fondo pluriennale vincolato	0,00	0,00	0,00	0,00
66426/0	COMPLETAMENTO VERDE PUBBLICO PEEP STIACCIOLE (FC 26004)	previsione di competenza	213.711,67	0,00	0,00	213.711,67
		di cui già impegnato*	213.711,67	0,00	0,00	213.711,67
		previsione di cassa	213.711,67	0,00	0,00	213.711,67
		a fondo pluriennale vincolato	0,00	0,00	0,00	0,00
66427/0	PROGETTO ORTI URBANI (FC 26010 RT)	previsione di competenza	0,00	900,00	0,00	900,00
		di cui già impegnato*	0,00	0,00	0,00	0,00
		previsione di cassa	900,00	0,00	0,00	900,00
		a fondo pluriennale vincolato	0,00	900,00	0,00	900,00
66428/0	BANDO PERIFERIE - ORTI URBANI (FC 13553)	previsione di competenza	0,00	2.116,09	0,00	2.116,09
		di cui già impegnato*	0,00	0,00	0,00	0,00
		previsione di cassa	33.694,80	0,00	0,00	33.694,80
		a fondo pluriennale vincolato	0,00	2.116,09	0,00	2.116,09
66431/0	REALIZZAZIONE BANCHINA PESCATORI - RT FEAMP (FC 26012)	previsione di competenza	0,00	150.000,00	0,00	150.000,00
		di cui già impegnato*	0,00	0,00	0,00	0,00
		previsione di cassa	0,00	150.000,00	0,00	150.000,00
		a fondo pluriennale vincolato	0,00	0,00	0,00	0,00
<b>Totale 202</b>	<b>Investimenti fissi lordi e acquisto di terreni</b>	previsione di competenza	213.711,67	153.016,09	0,00	366.727,76
<b>Macroaggregato</b>		di cui già impegnato*	213.711,67	0,00	0,00	213.711,67
		previsione di cassa	1.142.018,23	150.000,00	0,00	1.292.018,23
		a fondo pluriennale vincolato	0,00	3.016,09	0,00	3.016,09



## SERVIZIO INFRASTRUTTURE, OPERE URBANIZZAZIONE SPESE PER MISSIONI, PROGRAMMI E MACROAGGREGATI PER CAPITOLI

MISSIONE PROGRAMMA TITOLO MACROAGGREGATO CAPITOLO	DENOMINAZIONE		PREVISIONI INIZIALI ANNO 2019	VARIAZIONI		PREVISIONI DEFINITIVE ANNO 2019
				in aumento	in diminuzione	
<b>Totale Titolo 2</b>	<b>Spese in conto capitale</b>	previsione di competenza	213.711,67	153.016,09	0,00	366.727,76
		<i>di cui già impegnato*</i>	213.711,67	0,00	0,00	213.711,67
		previsione di cassa	1.142.018,23	150.000,00	0,00	1.292.018,23
		<i>a fondo pluriennale vincolato</i>	0,00	3.016,09	0,00	3.016,09
<b>Totale Programma 02</b>	<b>Tutela, valorizzazione e recupero ambientale</b>	previsione di competenza	213.711,67	153.016,09	0,00	366.727,76
		<i>di cui già impegnato*</i>	213.711,67	0,00	0,00	213.711,67
		previsione di cassa	1.142.018,23	150.000,00	0,00	1.292.018,23
		<i>a fondo pluriennale vincolato</i>	0,00	3.016,09	0,00	3.016,09
<b>0903 Programma 03</b>	<b>Rifiuti</b>					
<b>Titolo 2</b>	<b>Spese in conto capitale</b>					
<b>Macroaggregato 202</b>	<b>Investimenti fissi lordi e acquisto di terreni</b>					
63108/0	FONDI REGIONE PER INVESTIMENTI NELL'AMBIENTE (FC 13299)	previsione di competenza	56.791,13	0,00	0,00	56.791,13
		<i>di cui già impegnato*</i>	6.791,13	0,00	0,00	6.791,13
		previsione di cassa	69.240,40	0,00	0,00	69.240,40
		<i>a fondo pluriennale vincolato</i>	0,00	0,00	0,00	0,00
<b>Totale 202 Macroaggregato</b>	<b>Investimenti fissi lordi e acquisto di terreni</b>	previsione di competenza	56.791,13	0,00	0,00	56.791,13
		<i>di cui già impegnato*</i>	6.791,13	0,00	0,00	6.791,13
		previsione di cassa	69.240,40	0,00	0,00	69.240,40
		<i>a fondo pluriennale vincolato</i>	0,00	0,00	0,00	0,00
<b>Totale Titolo 2</b>	<b>Spese in conto capitale</b>	previsione di competenza	56.791,13	0,00	0,00	56.791,13
		<i>di cui già impegnato*</i>	6.791,13	0,00	0,00	6.791,13
		previsione di cassa	69.240,40	0,00	0,00	69.240,40
		<i>a fondo pluriennale vincolato</i>	0,00	0,00	0,00	0,00
<b>Totale Programma 03</b>	<b>Rifiuti</b>	previsione di competenza	56.791,13	0,00	0,00	56.791,13
		<i>di cui già impegnato*</i>	6.791,13	0,00	0,00	6.791,13
		previsione di cassa	69.240,40	0,00	0,00	69.240,40
		<i>a fondo pluriennale vincolato</i>	0,00	0,00	0,00	0,00
<b>0904 Programma 04</b>	<b>Servizio idrico integrato</b>					
<b>Titolo 2</b>	<b>Spese in conto capitale</b>					
<b>Macroaggregato 202</b>	<b>Investimenti fissi lordi e acquisto di terreni</b>					
59010/0	COLLETTORE CHIARO ZONA OVEST CITTA' (MUTUO FC 14364)	previsione di competenza	0,00	0,00	0,00	0,00
		<i>di cui già impegnato*</i>	0,00	0,00	0,00	0,00
		previsione di cassa	0,00	0,00	0,00	0,00
		<i>a fondo pluriennale vincolato</i>	0,00	0,00	0,00	0,00
59011/0	COLLETTORE CHIARO FOSSO DEI MULINI (FC .20010 BOC)	previsione di competenza	0,00	0,00	0,00	0,00
		<i>di cui già impegnato*</i>	0,00	0,00	0,00	0,00
		previsione di cassa	0,00	0,00	0,00	0,00
		<i>a fondo pluriennale vincolato</i>	0,00	0,00	0,00	0,00
59014/0	INTERVENTI SUI COLLETTORI FOGNARI (AVANZO AMM.NE LIBERO)	previsione di competenza	0,00	0,00	0,00	0,00
		<i>di cui già impegnato*</i>	0,00	0,00	0,00	0,00
		previsione di cassa	0,00	0,00	0,00	0,00
		<i>a fondo pluriennale vincolato</i>	0,00	0,00	0,00	0,00
59016/0	IDROVORA CASOTTO PESCATORI (DISMISSIONI)	previsione di competenza	0,00	0,00	0,00	0,00
		<i>di cui già impegnato*</i>	0,00	0,00	0,00	0,00
		previsione di cassa	0,00	0,00	0,00	0,00
		<i>a fondo pluriennale vincolato</i>	0,00	0,00	0,00	0,00
60233/0	COLLETTORE CHIARO ZONA VILLA PIZZETTI mutuo (FC 14369)	previsione di competenza	0,00	0,00	0,00	0,00
		<i>di cui già impegnato*</i>	0,00	0,00	0,00	0,00
		previsione di cassa	0,00	0,00	0,00	0,00
		<i>a fondo pluriennale vincolato</i>	0,00	0,00	0,00	0,00
<b>Totale 202 Macroaggregato</b>	<b>Investimenti fissi lordi e acquisto di terreni</b>	previsione di competenza	0,00	0,00	0,00	0,00
		<i>di cui già impegnato*</i>	0,00	0,00	0,00	0,00
		previsione di cassa	0,00	0,00	0,00	0,00
		<i>a fondo pluriennale vincolato</i>	0,00	0,00	0,00	0,00
<b>Totale Titolo 2</b>	<b>Spese in conto capitale</b>	previsione di competenza	0,00	0,00	0,00	0,00
		<i>di cui già impegnato*</i>	0,00	0,00	0,00	0,00
		previsione di cassa	0,00	0,00	0,00	0,00
		<i>a fondo pluriennale vincolato</i>	0,00	0,00	0,00	0,00



## SERVIZIO INFRASTRUTTURE, OPERE URBANIZZAZIONE SPESE PER MISSIONI, PROGRAMMI E MACROAGGREGATI PER CAPITOLI

MISSIONE PROGRAMMA TITOLO MACROAGGREGATO CAPITOLO	DENOMINAZIONE		PREVISIONI INIZIALI ANNO 2019	VARIAZIONI		PREVISIONI DEFINITIVE ANNO2019
				in aumento	in diminuzione	
Totale Programma 04 Servizio idrico integrato		previsione di competenza	0,00	0,00	0,00	0,00
		<i>di cui già impegnato*</i>	0,00	0,00	0,00	0,00
		previsione di cassa	0,00	0,00	0,00	0,00
		<i>a fondo pluriennale vincolato</i>	0,00	0,00	0,00	0,00
Totale MISSIONE 09 Sviluppo sostenibile e tutela del territorio e dell'ambiente		previsione di competenza	270.502,80	153.016,09	0,00	423.518,89
		<i>di cui già impegnato*</i>	220.502,80	0,00	0,00	220.502,80
		previsione di cassa	1.211.258,63	150.000,00	0,00	1.361.258,63
		<i>a fondo pluriennale vincolato</i>	0,00	3.016,09	0,00	3.016,09



## SERVIZIO INFRASTRUTTURE, OPERE URBANIZZAZIONE SPESE PER MISSIONI, PROGRAMMI E MACROAGGREGATI PER CAPITOLI

MISSIONE PROGRAMMA TITOLO MACROAGGREGATO CAPITOLO	DENOMINAZIONE		PREVISIONI INIZIALI ANNO 2019	VARIAZIONI		PREVISIONI DEFINITIVE ANNO 2019
				in aumento	in diminuzione	
<b>MISSIONE 10</b>	<b>Trasporti e diritto alla mobilità</b>					
<b>1005 Programma 05</b>	<b>Viabilità e infrastrutture stradali</b>					
<b>TITOLO 2</b>	<b>Spese in conto capitale</b>					
<b>Macroaggregato 202</b>	<b>Investimenti fissi lordi e acquisto di terreni</b>					
52761/0	PISTA CICLABILE MURA MEDICEE (AVANZO DISMISSIONI)	previsione di competenza di cui già impegnato* previsione di cassa a fondo pluriennale vincolato	0,00 0,00 5.739,13 0,00	0,00 0,00 0,00 0,00	0,00 0,00 0,00 0,00	0,00 0,00 5.739,13 0,00
52763/0	ILLUMINAZIONE MURA MEDICEE (AV. IMPOSTA SOGG.)	previsione di competenza di cui già impegnato* previsione di cassa a fondo pluriennale vincolato	300.000,00 300.000,00 300.000,00 0,00	0,00 0,00 0,00 0,00	0,00 0,00 0,00 0,00	300.000,00 300.000,00 300.000,00 0,00
72015/0	ROTATORIA VIA PRESELLE - TIRO A SEGNO (RT - F.C. 13311)	previsione di competenza di cui già impegnato* previsione di cassa a fondo pluriennale vincolato	0,00 0,00 0,00 0,00	0,00 0,00 0,00 0,00	0,00 0,00 0,00 0,00	0,00 0,00 0,00 0,00
72035/0	SOTTOSERVIZI E PAVIMENTAZIONE ISTIA (FC .20010 BOC)	previsione di competenza di cui già impegnato* previsione di cassa a fondo pluriennale vincolato	0,00 0,00 0,00 0,00	0,00 0,00 0,00 0,00	0,00 0,00 0,00 0,00	0,00 0,00 0,00 0,00
72038/0	PERCORSI CICLABILI AMBIENTALI (MPS) FC 13535	previsione di competenza di cui già impegnato* previsione di cassa a fondo pluriennale vincolato	0,00 0,00 0,00 0,00	0,00 0,00 0,00 0,00	0,00 0,00 0,00 0,00	0,00 0,00 0,00 0,00
72039/0	PISTA CICLABILE LATO EST (MPS) FC 13539	previsione di competenza di cui già impegnato* previsione di cassa a fondo pluriennale vincolato	0,00 0,00 1.837,17 0,00	0,00 0,00 0,00 0,00	0,00 0,00 0,00 0,00	0,00 0,00 1.837,17 0,00
72040/0	SOTTOSERVIZI ISTIA (FONDI MPS) FC 13540	previsione di competenza di cui già impegnato* previsione di cassa a fondo pluriennale vincolato	0,00 0,00 406.568,63 0,00	0,00 0,00 0,00 0,00	0,00 0,00 0,00 0,00	0,00 0,00 406.568,63 0,00
72042/0	PISTA CICLABILE-PIAZZA BARZANTI-OSPEDALE (FC 14604 MUTUO)	previsione di competenza di cui già impegnato* previsione di cassa a fondo pluriennale vincolato	0,00 0,00 0,00 0,00	0,00 0,00 0,00 0,00	0,00 0,00 0,00 0,00	0,00 0,00 0,00 0,00
72043/0	OPERE URBANIZZAZIONE ISTIA 2' 3' STRALCIO (FC 14605 MUTUO)	previsione di competenza di cui già impegnato* previsione di cassa a fondo pluriennale vincolato	0,00 0,00 0,00 0,00	0,00 0,00 0,00 0,00	0,00 0,00 0,00 0,00	0,00 0,00 0,00 0,00
72047/0	SISTEMAZIONE PIAZZA STAZIONE FF.SS. (DISMISSIONI)	previsione di competenza di cui già impegnato* previsione di cassa a fondo pluriennale vincolato	91.990,42 91.990,42 101.654,04 0,00	0,00 0,00 0,00 0,00	0,00 0,00 0,00 0,00	91.990,42 91.990,42 101.654,04 0,00
72051/0	FONDI REGIONE RIQUALIFICAZIONE PIAZZA MARCONI (FC 13295)	previsione di competenza di cui già impegnato* previsione di cassa a fondo pluriennale vincolato	122.019,70 122.019,70 122.019,70 0,00	0,00 0,00 0,00 0,00	0,00 0,00 0,00 0,00	122.019,70 122.019,70 122.019,70 0,00
72052/0	PISTA CICLABILE GROSSETO-ROSELLE (MPS) FC 13543	previsione di competenza di cui già impegnato* previsione di cassa a fondo pluriennale vincolato	0,00 0,00 0,00 0,00	0,00 0,00 0,00 0,00	0,00 0,00 0,00 0,00	0,00 0,00 0,00 0,00
72066/0	ROTATORIA VIE MASCAGNI-GIORDANO-FONDI RT (FC 13297)	previsione di competenza di cui già impegnato* previsione di cassa	0,00 0,00 0,00	0,00 0,00 0,00	0,00 0,00 0,00	0,00 0,00 0,00



## SERVIZIO INFRASTRUTTURE, OPERE URBANIZZAZIONE SPESE PER MISSIONI, PROGRAMMI E MACROAGGREGATI PER CAPITOLI

MISSIONE PROGRAMMA TITOLO MACROAGGREGATO CAPITOLO	DENOMINAZIONE		PREVISIONI INIZIALI ANNO 2019	VARIAZIONI		PREVISIONI DEFINITIVE ANNO 2019
				in aumento	in diminuzione	
		<i>a fondo pluriennale vincolato</i>	0,00	0,00	0,00	0,00
72067/0	ROTATORIA VIA MASCAGNI-GIORDANO (DPR 380/01)	previsione di competenza	0,00	0,00	0,00	0,00
		<i>di cui già impegnato*</i>	0,00	0,00	0,00	0,00
		previsione di cassa	0,00	0,00	0,00	0,00
		<i>a fondo pluriennale vincolato</i>	0,00	0,00	0,00	0,00
72068/0	AMPLIAMENTO ROTATORIA GIORDANO, MASCAGNI (A.A. VINC)	previsione di competenza	0,00	0,00	0,00	0,00
		<i>di cui già impegnato*</i>	0,00	0,00	0,00	0,00
		previsione di cassa	0,00	0,00	0,00	0,00
		<i>a fondo pluriennale vincolato</i>	0,00	0,00	0,00	0,00
72069/0	DEBITI FUORI BILANCIO VIABILITA' (AVANZO VINCOLATO)	previsione di competenza	0,00	0,00	0,00	0,00
		<i>di cui già impegnato*</i>	0,00	0,00	0,00	0,00
		previsione di cassa	0,00	0,00	0,00	0,00
		<i>a fondo pluriennale vincolato</i>	0,00	0,00	0,00	0,00
72072/0	VIABILITA' ZONA CASTIGLIONESE URANIO AVANZO AMM.NE INVESTIMENTI	previsione di competenza	0,00	0,00	0,00	0,00
		<i>di cui già impegnato*</i>	0,00	0,00	0,00	0,00
		previsione di cassa	0,00	0,00	0,00	0,00
		<i>a fondo pluriennale vincolato</i>	0,00	0,00	0,00	0,00
72078/0	CICLABILE ROSELLE-SCAVI-MUTUO FC 14614-ORA PONTE	previsione di competenza	1.693,32	0,00	0,00	1.693,32
		<i>di cui già impegnato*</i>	1.693,32	0,00	0,00	1.693,32
		previsione di cassa	19.463,80	0,00	0,00	19.463,80
		<i>a fondo pluriennale vincolato</i>	0,00	0,00	0,00	0,00
72079/0	CICLABILE GROSSETO-ROSELLE-MUTUO (FC 14615) ORA PONTE OMBRONE	previsione di competenza	199.740,58	0,00	0,00	199.740,58
		<i>di cui già impegnato*</i>	199.740,58	0,00	0,00	199.740,58
		previsione di cassa	202.439,62	0,00	0,00	202.439,62
		<i>a fondo pluriennale vincolato</i>	0,00	0,00	0,00	0,00
72081/0	SISTEMAZIONE PIAZZA MARCONI (DPR 380/01)	previsione di competenza	0,00	0,00	0,00	0,00
		<i>di cui già impegnato*</i>	0,00	0,00	0,00	0,00
		previsione di cassa	0,00	0,00	0,00	0,00
		<i>a fondo pluriennale vincolato</i>	0,00	0,00	0,00	0,00
72082/0	PISTA CICLABILE GROSSETO/ROSELLE (FONDI RT 13301)	previsione di competenza	0,00	0,00	0,00	0,00
		<i>di cui già impegnato*</i>	0,00	0,00	0,00	0,00
		previsione di cassa	0,00	0,00	0,00	0,00
		<i>a fondo pluriennale vincolato</i>	0,00	0,00	0,00	0,00
72083/0	VARIANTE AURELIA PONTE MASSA (AV.AMM. DPR 380/01)	previsione di competenza	0,00	0,00	0,00	0,00
		<i>di cui già impegnato*</i>	0,00	0,00	0,00	0,00
		previsione di cassa	0,00	0,00	0,00	0,00
		<i>a fondo pluriennale vincolato</i>	0,00	0,00	0,00	0,00
72084/0	VARIANTE AURELIA PONTE MASSA (AV.AMM. INVESTIMENTI)	previsione di competenza	0,00	0,00	0,00	0,00
		<i>di cui già impegnato*</i>	0,00	0,00	0,00	0,00
		previsione di cassa	0,00	0,00	0,00	0,00
		<i>a fondo pluriennale vincolato</i>	0,00	0,00	0,00	0,00
72085/0	PISTA CICLABILE ROSELLE-PARCO ARCHEOLOGICO (FONDI R.T. 13302)	previsione di competenza	0,00	0,00	0,00	0,00
		<i>di cui già impegnato*</i>	0,00	0,00	0,00	0,00
		previsione di cassa	0,00	0,00	0,00	0,00
		<i>a fondo pluriennale vincolato</i>	0,00	0,00	0,00	0,00
72087/0	SISTEMAZIONE VIABILITA' AREA STRILLAIE (AV. AMM. DPR 380/01)	previsione di competenza	0,00	0,00	0,00	0,00
		<i>di cui già impegnato*</i>	0,00	0,00	0,00	0,00
		previsione di cassa	0,00	0,00	0,00	0,00
		<i>a fondo pluriennale vincolato</i>	0,00	0,00	0,00	0,00
72088/0	SISTEMAZIONE VIABILITA' AREA STRILLAIE (A.A. DISMISSIONI)	previsione di competenza	0,00	0,00	0,00	0,00
		<i>di cui già impegnato*</i>	0,00	0,00	0,00	0,00
		previsione di cassa	0,00	0,00	0,00	0,00
		<i>a fondo pluriennale vincolato</i>	0,00	0,00	0,00	0,00
72089/0	VIABILITA' VIA SERENISSIMA (FONDI R..T. 13304)	previsione di competenza	1.100.000,00	0,00	0,00	1.100.000,00
		<i>di cui già impegnato*</i>	0,00	0,00	0,00	0,00



## SERVIZIO INFRASTRUTTURE, OPERE URBANIZZAZIONE SPESE PER MISSIONI, PROGRAMMI E MACROAGGREGATI PER CAPITOLI

MISSIONE PROGRAMMA TITOLO MACROAGGREGATO CAPITOLO	DENOMINAZIONE		PREVISIONI INIZIALI ANNO 2019	VARIAZIONI		PREVISIONI DEFINITIVE ANNO 2019
				in aumento	in diminuzione	
		previsione di cassa	1.100.000,00	0,00	0,00	1.100.000,00
		<i>a fondo pluriennale vincolato</i>	<i>0,00</i>	<i>0,00</i>	<i>0,00</i>	<i>0,00</i>
72090/0	ADEGUAMENTO SVINCOLI ZONA OSPEDALE (FONDI R.T. 13305)	previsione di competenza	900.000,00	0,00	0,00	900.000,00
		<i>di cui già impegnato*</i>	<i>0,00</i>	<i>0,00</i>	<i>0,00</i>	<i>0,00</i>
		previsione di cassa	900.000,00	0,00	0,00	900.000,00
		<i>a fondo pluriennale vincolato</i>	<i>0,00</i>	<i>0,00</i>	<i>0,00</i>	<i>0,00</i>
72091/0	INTERVENTI SULLA VIABILITA' (AVANZO AMM. LIBERO)	previsione di competenza	0,00	0,00	0,00	0,00
		<i>di cui già impegnato*</i>	<i>0,00</i>	<i>0,00</i>	<i>0,00</i>	<i>0,00</i>
		previsione di cassa	0,00	0,00	0,00	0,00
		<i>a fondo pluriennale vincolato</i>	<i>0,00</i>	<i>0,00</i>	<i>0,00</i>	<i>0,00</i>
72093/0	MANUTENZIONI STRAORDINARIE SULLA VIABILITA' (DISMISSIONI)	previsione di competenza	0,00	0,00	0,00	0,00
		<i>di cui già impegnato*</i>	<i>0,00</i>	<i>0,00</i>	<i>0,00</i>	<i>0,00</i>
		previsione di cassa	0,00	0,00	0,00	0,00
		<i>a fondo pluriennale vincolato</i>	<i>0,00</i>	<i>0,00</i>	<i>0,00</i>	<i>0,00</i>
72094/0	RIQUALIFICAZIONE PIAZZA MARCONI (A.A. VINC CDS)	previsione di competenza	0,00	0,00	0,00	0,00
		<i>di cui già impegnato*</i>	<i>0,00</i>	<i>0,00</i>	<i>0,00</i>	<i>0,00</i>
		previsione di cassa	0,00	0,00	0,00	0,00
		<i>a fondo pluriennale vincolato</i>	<i>0,00</i>	<i>0,00</i>	<i>0,00</i>	<i>0,00</i>
72095/0	RIQUALIFICAZIONE PIAZZA MARCONI (A.A.VINC DPR 380/01)	previsione di competenza	75.757,67	0,00	0,00	75.757,67
		<i>di cui già impegnato*</i>	<i>75.757,67</i>	<i>0,00</i>	<i>0,00</i>	<i>75.757,67</i>
		previsione di cassa	75.757,67	0,00	0,00	75.757,67
		<i>a fondo pluriennale vincolato</i>	<i>0,00</i>	<i>0,00</i>	<i>0,00</i>	<i>0,00</i>
72096/0	SISTEMAZIONE VIABILITA' AREA STRILLAIE (DISMISSIONI)	previsione di competenza	0,00	0,00	0,00	0,00
		<i>di cui già impegnato*</i>	<i>0,00</i>	<i>0,00</i>	<i>0,00</i>	<i>0,00</i>
		previsione di cassa	1.350,07	0,00	0,00	1.350,07
		<i>a fondo pluriennale vincolato</i>	<i>0,00</i>	<i>0,00</i>	<i>0,00</i>	<i>0,00</i>
72097/0	SISTEMAZIONE VIABILITA' AREA STRILLAIE (A.A. VINC)	previsione di competenza	0,00	0,00	0,00	0,00
		<i>di cui già impegnato*</i>	<i>0,00</i>	<i>0,00</i>	<i>0,00</i>	<i>0,00</i>
		previsione di cassa	0,00	0,00	0,00	0,00
		<i>a fondo pluriennale vincolato</i>	<i>0,00</i>	<i>0,00</i>	<i>0,00</i>	<i>0,00</i>
72098/0	VIABILITA' ZONA CITTADELLA (FC 13546)	previsione di competenza	0,00	0,00	0,00	0,00
		<i>di cui già impegnato*</i>	<i>0,00</i>	<i>0,00</i>	<i>0,00</i>	<i>0,00</i>
		previsione di cassa	0,00	0,00	0,00	0,00
		<i>a fondo pluriennale vincolato</i>	<i>0,00</i>	<i>0,00</i>	<i>0,00</i>	<i>0,00</i>
72099/0	ATTRAVERSAMENTO CICLABILE FIUME OMBRONE (DISMISSIONI)	previsione di competenza	0,00	0,00	0,00	0,00
		<i>di cui già impegnato*</i>	<i>0,00</i>	<i>0,00</i>	<i>0,00</i>	<i>0,00</i>
		previsione di cassa	0,00	0,00	0,00	0,00
		<i>a fondo pluriennale vincolato</i>	<i>0,00</i>	<i>0,00</i>	<i>0,00</i>	<i>0,00</i>
73000/0	MANUT. PISTA CICLABILE GROSSETO - MARINA (DISMISSIONI)	previsione di competenza	0,00	0,00	0,00	0,00
		<i>di cui già impegnato*</i>	<i>0,00</i>	<i>0,00</i>	<i>0,00</i>	<i>0,00</i>
		previsione di cassa	0,00	0,00	0,00	0,00
		<i>a fondo pluriennale vincolato</i>	<i>0,00</i>	<i>0,00</i>	<i>0,00</i>	<i>0,00</i>
73001/0	AREA SOSTA CAMPER CANOVA (DISMISSIONI)	previsione di competenza	0,00	0,00	0,00	0,00
		<i>di cui già impegnato*</i>	<i>0,00</i>	<i>0,00</i>	<i>0,00</i>	<i>0,00</i>
		previsione di cassa	0,00	0,00	0,00	0,00
		<i>a fondo pluriennale vincolato</i>	<i>0,00</i>	<i>0,00</i>	<i>0,00</i>	<i>0,00</i>
73002/0	REALIZZ. PARCHEGGIO V. BRUNETTA SCOTTI (DISMISSIONI)	previsione di competenza	0,00	0,00	0,00	0,00
		<i>di cui già impegnato*</i>	<i>0,00</i>	<i>0,00</i>	<i>0,00</i>	<i>0,00</i>
		previsione di cassa	0,00	0,00	0,00	0,00
		<i>a fondo pluriennale vincolato</i>	<i>0,00</i>	<i>0,00</i>	<i>0,00</i>	<i>0,00</i>
73003/0	RIQUALIFICAZ. PASSEGGIATA A MARE MARINA (DISMISSIONI)	previsione di competenza	0,00	0,00	0,00	0,00
		<i>di cui già impegnato*</i>	<i>0,00</i>	<i>0,00</i>	<i>0,00</i>	<i>0,00</i>
		previsione di cassa	0,00	0,00	0,00	0,00
		<i>a fondo pluriennale vincolato</i>	<i>0,00</i>	<i>0,00</i>	<i>0,00</i>	<i>0,00</i>
73004/0	SISTEMAZIONE PARCHEGGI V. SENESE- SAVOIA CAV. (DISMISSIONI)	previsione di competenza	0,00	0,00	0,00	0,00
		<i>di cui già impegnato*</i>	<i>0,00</i>	<i>0,00</i>	<i>0,00</i>	<i>0,00</i>



## SERVIZIO INFRASTRUTTURE, OPERE URBANIZZAZIONE SPESE PER MISSIONI, PROGRAMMI E MACROAGGREGATI PER CAPITOLI

MISSIONE PROGRAMMA TITOLO MACROAGGREGATO CAPITOLO	DENOMINAZIONE		PREVISIONI INIZIALI ANNO 2019	VARIAZIONI		PREVISIONI DEFINITIVE ANNO 2019
				in aumento	in diminuzione	
		previsione di cassa	0,00	0,00	0,00	0,00
		<i>a fondo pluriennale vincolato</i>	<i>0,00</i>	<i>0,00</i>	<i>0,00</i>	<i>0,00</i>
73005/0	INNESTO ROTATORIA STRILLAIE-COLLACCHIE (DISMISSIONI)	previsione di competenza	0,00	0,00	0,00	0,00
		<i>di cui già impegnato*</i>	<i>0,00</i>	<i>0,00</i>	<i>0,00</i>	<i>0,00</i>
		previsione di cassa	0,00	0,00	0,00	0,00
		<i>a fondo pluriennale vincolato</i>	<i>0,00</i>	<i>0,00</i>	<i>0,00</i>	<i>0,00</i>
73008/0	COMPLET. PISTA CICLABILE E A.B.A. V. G. CESARE (DISMISSIONI)	previsione di competenza	0,00	0,00	0,00	0,00
		<i>di cui già impegnato*</i>	<i>0,00</i>	<i>0,00</i>	<i>0,00</i>	<i>0,00</i>
		previsione di cassa	1.964,84	0,00	0,00	1.964,84
		<i>a fondo pluriennale vincolato</i>	<i>0,00</i>	<i>0,00</i>	<i>0,00</i>	<i>0,00</i>
73009/0	OO.UU. INNESTO SS AURELIA - PONTE MASSA (DISMISSIONI)	previsione di competenza	0,00	0,00	0,00	0,00
		<i>di cui già impegnato*</i>	<i>0,00</i>	<i>0,00</i>	<i>0,00</i>	<i>0,00</i>
		previsione di cassa	0,00	0,00	0,00	0,00
		<i>a fondo pluriennale vincolato</i>	<i>0,00</i>	<i>0,00</i>	<i>0,00</i>	<i>0,00</i>
73010/0	PUBBLICA ILLUMINAZIONE ISTIA D'OMBRONE (DISMISSIONI)	previsione di competenza	0,00	0,00	0,00	0,00
		<i>di cui già impegnato*</i>	<i>0,00</i>	<i>0,00</i>	<i>0,00</i>	<i>0,00</i>
		previsione di cassa	0,00	0,00	0,00	0,00
		<i>a fondo pluriennale vincolato</i>	<i>0,00</i>	<i>0,00</i>	<i>0,00</i>	<i>0,00</i>
73011/0	INNESTO ROTATORIA STRILLAIE - COLLACCHIE (RT - F.C. 13312)	previsione di competenza	0,00	0,00	0,00	0,00
		<i>di cui già impegnato*</i>	<i>0,00</i>	<i>0,00</i>	<i>0,00</i>	<i>0,00</i>
		previsione di cassa	0,00	0,00	0,00	0,00
		<i>a fondo pluriennale vincolato</i>	<i>0,00</i>	<i>0,00</i>	<i>0,00</i>	<i>0,00</i>
73012/0	ROTATORIA VIA PRESELLE - TIRO A SEGNO (A.A. VINCOLATO)	previsione di competenza	0,00	0,00	0,00	0,00
		<i>di cui già impegnato*</i>	<i>0,00</i>	<i>0,00</i>	<i>0,00</i>	<i>0,00</i>
		previsione di cassa	0,00	0,00	0,00	0,00
		<i>a fondo pluriennale vincolato</i>	<i>0,00</i>	<i>0,00</i>	<i>0,00</i>	<i>0,00</i>
73015/0	1° STRALCIO MANUTENZIONE STRADA CHIOCCIOLAIA (FC 11900)	previsione di competenza	0,00	0,00	0,00	0,00
		<i>di cui già impegnato*</i>	<i>0,00</i>	<i>0,00</i>	<i>0,00</i>	<i>0,00</i>
		previsione di cassa	0,00	0,00	0,00	0,00
		<i>a fondo pluriennale vincolato</i>	<i>0,00</i>	<i>0,00</i>	<i>0,00</i>	<i>0,00</i>
73016/0	TERMINAL BUS OSPEDALE (FC 11900)	previsione di competenza	0,00	0,00	0,00	0,00
		<i>di cui già impegnato*</i>	<i>0,00</i>	<i>0,00</i>	<i>0,00</i>	<i>0,00</i>
		previsione di cassa	0,00	0,00	0,00	0,00
		<i>a fondo pluriennale vincolato</i>	<i>0,00</i>	<i>0,00</i>	<i>0,00</i>	<i>0,00</i>
73017/0	PISTA CICLABILE DA P.ZZA STAZIONE A LOC. LA BARCA (FC 11900)	previsione di competenza	0,00	0,00	0,00	0,00
		<i>di cui già impegnato*</i>	<i>0,00</i>	<i>0,00</i>	<i>0,00</i>	<i>0,00</i>
		previsione di cassa	0,00	0,00	0,00	0,00
		<i>a fondo pluriennale vincolato</i>	<i>0,00</i>	<i>0,00</i>	<i>0,00</i>	<i>0,00</i>
73018/0	1° STRALCIO MANUTENZIONE STRADA CHICCIOLAIA (FC 26008)	previsione di competenza	0,00	0,00	0,00	0,00
		<i>di cui già impegnato*</i>	<i>0,00</i>	<i>0,00</i>	<i>0,00</i>	<i>0,00</i>
		previsione di cassa	0,00	0,00	0,00	0,00
		<i>a fondo pluriennale vincolato</i>	<i>0,00</i>	<i>0,00</i>	<i>0,00</i>	<i>0,00</i>
73190/0	PUBBLICA ILLUMINAZIONE ISTIA-MUTUO FC 14132	previsione di competenza	0,00	0,00	0,00	0,00
		<i>di cui già impegnato*</i>	<i>0,00</i>	<i>0,00</i>	<i>0,00</i>	<i>0,00</i>
		previsione di cassa	0,00	0,00	0,00	0,00
		<i>a fondo pluriennale vincolato</i>	<i>0,00</i>	<i>0,00</i>	<i>0,00</i>	<i>0,00</i>
73192/0	PUBBLICA ILL.NE PRINCIPINA A MARE (DISMISSIONI)	previsione di competenza	0,00	0,00	0,00	0,00
		<i>di cui già impegnato*</i>	<i>0,00</i>	<i>0,00</i>	<i>0,00</i>	<i>0,00</i>
		previsione di cassa	5.835,01	0,00	0,00	5.835,01
		<i>a fondo pluriennale vincolato</i>	<i>0,00</i>	<i>0,00</i>	<i>0,00</i>	<i>0,00</i>
73319/0	RIQUALIFICAZIONE PASSEGGIATA A MARE A MARINA (FC 11900)	previsione di competenza	0,00	0,00	0,00	0,00
		<i>di cui già impegnato*</i>	<i>0,00</i>	<i>0,00</i>	<i>0,00</i>	<i>0,00</i>
		previsione di cassa	0,00	0,00	0,00	0,00
		<i>a fondo pluriennale vincolato</i>	<i>0,00</i>	<i>0,00</i>	<i>0,00</i>	<i>0,00</i>
73400/0	PISTA CICLABILE GROSSETO-ROSELLE 1° STRALCIO (DISMISSIONI)	previsione di competenza	0,00	0,00	0,00	0,00
		<i>di cui già impegnato*</i>	<i>0,00</i>	<i>0,00</i>	<i>0,00</i>	<i>0,00</i>





## SERVIZIO INFRASTRUTTURE, OPERE URBANIZZAZIONE SPESE PER MISSIONI, PROGRAMMI E MACROAGGREGATI PER CAPITOLI

MISSIONE PROGRAMMA TITOLO MACROAGGREGATO CAPITOLO	DENOMINAZIONE		PREVISIONI INIZIALI ANNO 2019	VARIAZIONI		PREVISIONI DEFINITIVE ANNO 2019
				in aumento	in diminuzione	
		previsione di cassa	0,00	0,00	0,00	0,00
		<i>a fondo pluriennale vincolato</i>	0,00	0,00	0,00	0,00
73401/0	BANDO PERIFERIE - CICLABILE GROSSETO ROSELLE (FC 13551)	previsione di competenza	1.598.256,87	0,00	0,00	1.598.256,87
		<i>di cui già impegnato*</i>	1.598.256,87	0,00	0,00	1.598.256,87
		previsione di cassa	1.598.256,87	0,00	0,00	1.598.256,87
		<i>a fondo pluriennale vincolato</i>	0,00	0,00	0,00	0,00
73402/0	BANDO PERIFERIE - CICLABILE ROSELLE RUDERI (FC 13552)	previsione di competenza	822.038,92	372.452,62	0,00	1.194.491,54
		<i>di cui già impegnato*</i>	0,00	0,00	0,00	0,00
		previsione di cassa	1.201.839,80	0,00	0,00	1.201.839,80
		<i>a fondo pluriennale vincolato</i>	0,00	372.452,62	0,00	372.452,62
73403/0	BANDO PERIFERIE - CICLABILE STAZIONE FFSS - OMBRONE (FC 13555)	previsione di competenza	599.076,98	535.176,54	0,00	1.134.253,52
		<i>di cui già impegnato*</i>	599.076,98	0,00	0,00	599.076,98
		previsione di cassa	1.158.915,89	0,00	0,00	1.158.915,89
		<i>a fondo pluriennale vincolato</i>	0,00	535.176,54	0,00	535.176,54
73404/0	BANDO PERIFERIE - CICLABILE CENTRO ABITATO ROSELLE (FC	previsione di competenza	0,00	0,00	0,00	0,00
		<i>di cui già impegnato*</i>	0,00	0,00	0,00	0,00
		previsione di cassa	0,00	0,00	0,00	0,00
		<i>a fondo pluriennale vincolato</i>	0,00	0,00	0,00	0,00
73405/0	BANDO PERIFERIE - CICLABILE CENTRO ABITATO ROSELLE (AA VINC PA)	previsione di competenza	1.716.055,00	0,00	0,00	1.716.055,00
		<i>di cui già impegnato*</i>	1.716.055,00	0,00	0,00	1.716.055,00
		previsione di cassa	1.716.055,00	0,00	0,00	1.716.055,00
		<i>a fondo pluriennale vincolato</i>	0,00	0,00	0,00	0,00
73701/0	IMPIANTO ILLUMINAZIONE MURA MEDICEE (FC 11900)	previsione di competenza	0,00	0,00	0,00	0,00
		<i>di cui già impegnato*</i>	0,00	0,00	0,00	0,00
		previsione di cassa	0,00	0,00	0,00	0,00
		<i>a fondo pluriennale vincolato</i>	0,00	0,00	0,00	0,00
76470/0	PUBBLICA ILLUMINAZ. BATIGNANO-MONTEPESCALI (F.C.24630 E.) posiz. 4288054/00	previsione di competenza	0,00	0,00	0,00	0,00
		<i>di cui già impegnato*</i>	0,00	0,00	0,00	0,00
		previsione di cassa	0,00	0,00	0,00	0,00
		<i>a fondo pluriennale vincolato</i>	0,00	0,00	0,00	0,00
<b>Totale Macroaggregato 202</b>	<b>Investimenti fissi lordi e acquisto di terreni</b>	previsione di competenza	7.526.629,46	907.629,16	0,00	8.434.258,62
		<i>di cui già impegnato*</i>	4.704.590,54	0,00	0,00	4.704.590,54
		previsione di cassa	8.919.697,24	0,00	0,00	8.919.697,24
		<i>a fondo pluriennale vincolato</i>	0,00	907.629,16	0,00	907.629,16
<b>Totale Titolo 2</b>	<b>Spese in conto capitale</b>	previsione di competenza	7.526.629,46	907.629,16	0,00	8.434.258,62
		<i>di cui già impegnato*</i>	4.704.590,54	0,00	0,00	4.704.590,54
		previsione di cassa	8.919.697,24	0,00	0,00	8.919.697,24
		<i>a fondo pluriennale vincolato</i>	0,00	907.629,16	0,00	907.629,16
<b>Totale Programma 05</b>	<b>Viabilità e infrastrutture stradali</b>	previsione di competenza	7.526.629,46	907.629,16	0,00	8.434.258,62
		<i>di cui già impegnato*</i>	4.704.590,54	0,00	0,00	4.704.590,54
		previsione di cassa	8.919.697,24	0,00	0,00	8.919.697,24
		<i>a fondo pluriennale vincolato</i>	0,00	907.629,16	0,00	907.629,16
<b>Totale MISSIONE 10</b>	<b>Trasporti e diritto alla mobilità</b>	previsione di competenza	7.526.629,46	907.629,16	0,00	8.434.258,62
		<i>di cui già impegnato*</i>	4.704.590,54	0,00	0,00	4.704.590,54
		previsione di cassa	8.919.697,24	0,00	0,00	8.919.697,24
		<i>a fondo pluriennale vincolato</i>	0,00	907.629,16	0,00	907.629,16



## SERVIZIO INFRASTRUTTURE, OPERE URBANIZZAZIONE SPESE PER MISSIONI, PROGRAMMI E MACROAGGREGATI PER CAPITOLI

MISSIONE PROGRAMMA TITOLO MACROAGGREGATO CAPITOLO	DENOMINAZIONE		PREVISIONI INIZIALI ANNO 2019	VARIAZIONI		PREVISIONI DEFINITIVE ANNO 2019
				in aumento	in diminuzione	
<b>MISSIONE 12</b>	<b>Diritti sociali, politiche sociali e famiglia</b>					
1209 Programma 09	Servizio necroscopico e cimiteriale					
Titolo 2	Spese in conto capitale					
Macroaggregato 202	Investimenti fissi lordi e acquisto di terreni					
58434/0	MANUTENZIONE CIMITERI- AVANZO AMMNE INVESTIMENTI	previsione di competenza	0,00	0,00	0,00	0,00
		di cui già impegnato*	0,00	0,00	0,00	0,00
		previsione di cassa	0,00	0,00	0,00	0,00
		a fondo pluriennale vincolato	0,00	0,00	0,00	0,00
<b>Totale 202</b>	<b>Investimenti fissi lordi e acquisto di terreni</b>	previsione di competenza	0,00	0,00	0,00	0,00
<b>Macroaggregato</b>		di cui già impegnato*	0,00	0,00	0,00	0,00
		previsione di cassa	0,00	0,00	0,00	0,00
		a fondo pluriennale vincolato	0,00	0,00	0,00	0,00
<b>Totale Titolo 2</b>	<b>Spese in conto capitale</b>	previsione di competenza	0,00	0,00	0,00	0,00
		di cui già impegnato*	0,00	0,00	0,00	0,00
		previsione di cassa	0,00	0,00	0,00	0,00
		a fondo pluriennale vincolato	0,00	0,00	0,00	0,00
<b>Totale Programma 09</b>	<b>Servizio necroscopico e cimiteriale</b>	previsione di competenza	0,00	0,00	0,00	0,00
		di cui già impegnato*	0,00	0,00	0,00	0,00
		previsione di cassa	0,00	0,00	0,00	0,00
		a fondo pluriennale vincolato	0,00	0,00	0,00	0,00
<b>Totale MISSIONE 12</b>	<b>Diritti sociali, politiche sociali e famiglia</b>	previsione di competenza	0,00	0,00	0,00	0,00
		di cui già impegnato*	0,00	0,00	0,00	0,00
		previsione di cassa	0,00	0,00	0,00	0,00
		a fondo pluriennale vincolato	0,00	0,00	0,00	0,00



## SERVIZIO INFRASTRUTTURE, OPERE URBANIZZAZIONE SPESE PER MISSIONI, PROGRAMMI E MACROAGGREGATI PER CAPITOLI

MISSIONE PROGRAMMA TITOLO MACROAGGREGATO CAPITOLO	DENOMINAZIONE		PREVISIONI INIZIALI ANNO 2019	VARIAZIONI		PREVISIONI DEFINITIVE ANNO 2019
				in aumento	in diminuzione	
<b>MISSIONE 14</b>	<b>Sviluppo economico e competitività</b>					
<b>1401 Programma 01</b>	<b>Industria, e PMI e Artigianato</b>					
<b>TITOLO 2</b>	<b>Spese in conto capitale</b>					
<b>Macroaggregato 202</b>	<b>Investimenti fissi lordi e acquisto di terreni</b>					
77513/0	OUUU AREA FIERISTICA 2' LOTTO FONDI DOCUP (FC13267)	previsione di competenza <i>di cui già impegnato*</i> previsione di cassa <i>a fondo pluriennale vincolato</i>	0,00 0,00 0,00 0,00	0,00 0,00 0,00 0,00	0,00 0,00 0,00 0,00	0,00 0,00 0,00 0,00
77514/0	COMPLETAMENTO OO.UU. AREA FIERISTICA (DISMISSIONI)	previsione di competenza <i>di cui già impegnato*</i> previsione di cassa <i>a fondo pluriennale vincolato</i>	0,00 0,00 0,00 0,00	0,00 0,00 0,00 0,00	0,00 0,00 0,00 0,00	0,00 0,00 0,00 0,00
77516/0	COMPLETAMENTO OO.UU. MADONNINO (RT - F.C. 13310)	previsione di competenza <i>di cui già impegnato*</i> previsione di cassa <i>a fondo pluriennale vincolato</i>	0,00 0,00 0,00 0,00	0,00 0,00 0,00 0,00	0,00 0,00 0,00 0,00	0,00 0,00 0,00 0,00
83251/0	REIMPIEGO PROVENTI PIP-RESIDUI VINCOLATI	previsione di competenza <i>di cui già impegnato*</i> previsione di cassa <i>a fondo pluriennale vincolato</i>	0,00 0,00 0,00 0,00	0,00 0,00 0,00 0,00	0,00 0,00 0,00 0,00	0,00 0,00 0,00 0,00
<b>Totale Macroaggregato 202</b>	<b>Investimenti fissi lordi e acquisto di terreni</b>	previsione di competenza <i>di cui già impegnato*</i> previsione di cassa <i>a fondo pluriennale vincolato</i>	0,00 0,00 0,00 0,00	0,00 0,00 0,00 0,00	0,00 0,00 0,00 0,00	0,00 0,00 0,00 0,00
<b>Totale Titolo 2</b>	<b>Spese in conto capitale</b>	previsione di competenza <i>di cui già impegnato*</i> previsione di cassa <i>a fondo pluriennale vincolato</i>	0,00 0,00 0,00 0,00	0,00 0,00 0,00 0,00	0,00 0,00 0,00 0,00	0,00 0,00 0,00 0,00
<b>Totale Programma 01</b>	<b>Industria, e PMI e Artigianato</b>	previsione di competenza <i>di cui già impegnato*</i> previsione di cassa <i>a fondo pluriennale vincolato</i>	0,00 0,00 0,00 0,00	0,00 0,00 0,00 0,00	0,00 0,00 0,00 0,00	0,00 0,00 0,00 0,00
<b>1402 Programma 02</b>	<b>Commercio - reti distributive - tutela dei consumatori</b>					
<b>TITOLO 2</b>	<b>Spese in conto capitale</b>					
<b>Macroaggregato 202</b>	<b>Investimenti fissi lordi e acquisto di terreni</b>					
77515/0	RIQUALIFICAZIONE MERCATO COPERTO (DISMISSIONI)	previsione di competenza <i>di cui già impegnato*</i> previsione di cassa <i>a fondo pluriennale vincolato</i>	0,00 0,00 0,00 0,00	0,00 0,00 0,00 0,00	0,00 0,00 0,00 0,00	0,00 0,00 0,00 0,00
<b>Totale Macroaggregato 202</b>	<b>Investimenti fissi lordi e acquisto di terreni</b>	previsione di competenza <i>di cui già impegnato*</i> previsione di cassa <i>a fondo pluriennale vincolato</i>	0,00 0,00 0,00 0,00	0,00 0,00 0,00 0,00	0,00 0,00 0,00 0,00	0,00 0,00 0,00 0,00
<b>Totale Titolo 2</b>	<b>Spese in conto capitale</b>	previsione di competenza <i>di cui già impegnato*</i> previsione di cassa <i>a fondo pluriennale vincolato</i>	0,00 0,00 0,00 0,00	0,00 0,00 0,00 0,00	0,00 0,00 0,00 0,00	0,00 0,00 0,00 0,00
<b>Totale Programma 02</b>	<b>Commercio - reti distributive - tutela dei consumatori</b>	previsione di competenza <i>di cui già impegnato*</i> previsione di cassa <i>a fondo pluriennale vincolato</i>	0,00 0,00 0,00 0,00	0,00 0,00 0,00 0,00	0,00 0,00 0,00 0,00	0,00 0,00 0,00 0,00
<b>Totale MISSIONE 14</b>	<b>Sviluppo economico e competitività</b>	previsione di competenza <i>di cui già impegnato*</i> previsione di cassa <i>a fondo pluriennale vincolato</i>	0,00 0,00 0,00 0,00	0,00 0,00 0,00 0,00	0,00 0,00 0,00 0,00	0,00 0,00 0,00 0,00



## SERVIZIO INFRASTRUTTURE, OPERE URBANIZZAZIONE SPESE PER MISSIONI, PROGRAMMI E MACROAGGREGATI PER CAPITOLI

MISSIONE PROGRAMMA TITOLO MACROAGGREGATO CAPITOLO	DENOMINAZIONE		PREVISIONI INIZIALI ANNO 2019	VARIAZIONI		PREVISIONI DEFINITIVE ANNO 2019
				in aumento	in diminuzione	
<b>TOTALE MISSIONI</b>	previsione di competenza <i>di cui già impegnato*</i>		9.168.067,75 6.224.028,83	1.089.645,25 0,00	0,00 0,00	10.257.713,00 6.224.028,83
	previsione di cassa		11.516.689,07	179.000,00	0,00	11.695.689,07
	<i>a fondo pluriennale vincolato</i>		0,00	939.645,25	0,00	939.645,25
<b>TOTALE GENERALE DELLE SPESE</b>	previsione di competenza <i>di cui già impegnato*</i>		9.168.067,75 6.224.028,83	1.089.645,25 0,00	0,00 0,00	10.257.713,00 6.224.028,83
	previsione di cassa		11.516.689,07	179.000,00	0,00	11.695.689,07
	<i>a fondo pluriennale vincolato</i>		0,00	939.645,25	0,00	939.645,25

**SERVIZIO APPALTI LAVORI PUBBLICI****SPESE PER MISSIONI, PROGRAMMI E MACROAGGREGATI PER CAPITOLI**

MISSIONE PROGRAMMA TITOLO MACROAGGREGATO CAPITOLO	DENOMINAZIONE		PREVISIONI INIZIALI ANNO 2019	VARIAZIONI		PREVISIONI DEFINITIVE ANNO 2019
				in aumento	in diminuzione	
<b>DISAVANZO DI AMMINISTRAZIONE</b>			0,00	0,00	0,00	0,00
<b>MISSIONE</b>	<b>01</b>	<b>Servizi istituzionali, generali e di gestione</b>				
<b>0106</b>	<b>Programma 06</b>	<b>Ufficio tecnico</b>				
<b>TITOLO</b>	<b>1</b>	<b>Spese correnti</b>				
<b>Macroaggregato</b>	<b>103</b>	<b>Acquisto di beni e servizi</b>				
33350/0		BENI SPECIFICI PER SERVIZIO LL.PP.				
		previsione di competenza	0,00	0,00	0,00	0,00
		di cui già impegnato*	0,00	0,00	0,00	0,00
		previsione di cassa	0,00	0,00	0,00	0,00
		a fondo pluriennale vincolato	0,00	0,00	0,00	0,00
<b>Totale</b>	<b>103</b>	<b>Acquisto di beni e servizi</b>	0,00	0,00	0,00	0,00
<b>Macroaggregato</b>			0,00	0,00	0,00	0,00
		previsione di competenza	0,00	0,00	0,00	0,00
		di cui già impegnato*	0,00	0,00	0,00	0,00
		previsione di cassa	0,00	0,00	0,00	0,00
		a fondo pluriennale vincolato	0,00	0,00	0,00	0,00
<b>Totale Titolo</b>	<b>1</b>	<b>Spese correnti</b>	0,00	0,00	0,00	0,00
			0,00	0,00	0,00	0,00
		previsione di competenza	0,00	0,00	0,00	0,00
		di cui già impegnato*	0,00	0,00	0,00	0,00
		previsione di cassa	0,00	0,00	0,00	0,00
		a fondo pluriennale vincolato	0,00	0,00	0,00	0,00
<b>Totale Programma</b>	<b>06</b>	<b>Ufficio tecnico</b>	0,00	0,00	0,00	0,00
			0,00	0,00	0,00	0,00
		previsione di competenza	0,00	0,00	0,00	0,00
		di cui già impegnato*	0,00	0,00	0,00	0,00
		previsione di cassa	0,00	0,00	0,00	0,00
		a fondo pluriennale vincolato	0,00	0,00	0,00	0,00
<b>Totale MISSIONE</b>	<b>01</b>	<b>Servizi istituzionali, generali e di gestione</b>	0,00	0,00	0,00	0,00
			0,00	0,00	0,00	0,00
		previsione di competenza	0,00	0,00	0,00	0,00
		di cui già impegnato*	0,00	0,00	0,00	0,00
		previsione di cassa	0,00	0,00	0,00	0,00
		a fondo pluriennale vincolato	0,00	0,00	0,00	0,00
<b>TOTALE MISSIONI</b>			0,00	0,00	0,00	0,00
			0,00	0,00	0,00	0,00
		previsione di competenza	0,00	0,00	0,00	0,00
		di cui già impegnato*	0,00	0,00	0,00	0,00
		previsione di cassa	0,00	0,00	0,00	0,00
		a fondo pluriennale vincolato	0,00	0,00	0,00	0,00
<b>TOTALE GENERALE</b>			0,00	0,00	0,00	0,00
<b>DELLE SPESE</b>			0,00	0,00	0,00	0,00
			0,00	0,00	0,00	0,00
		previsione di competenza	0,00	0,00	0,00	0,00
		di cui già impegnato*	0,00	0,00	0,00	0,00
		previsione di cassa	0,00	0,00	0,00	0,00
		a fondo pluriennale vincolato	0,00	0,00	0,00	0,00

**SERVIZIO PROGETTAZIONI****SPESE PER MISSIONI, PROGRAMMI E MACROAGGREGATI PER CAPITOLI**

MISSIONE PROGRAMMA TITOLO MACROAGGREGATO CAPITOLO	DENOMINAZIONE		PREVISIONI INIZIALI ANNO 2019	VARIAZIONI		PREVISIONI DEFINITIVE ANNO 2019
				in aumento	in diminuzione	
<b>DISAVANZO DI AMMINISTRAZIONE</b>			0,00	0,00	0,00	0,00
<b>MISSIONE</b>	<b>05</b>	<b>Tutela e valorizzazione dei beni e delle attività culturali</b>				
0501	Programma 01	Valorizzazione dei beni di interesse storico				
	Titolo 2	Spese in conto capitale				
Macroaggregato 202		Investimenti fissi lordi e acquisto di terreni				
52758/0		MANUTENZIONE CINTE MURARIE (A.A.VINC DPR 380/01)				
		previsione di competenza	0,00	45.000,00	0,00	45.000,00
		di cui già impegnato*	0,00	0,00	0,00	0,00
		previsione di cassa	0,00	45.000,00	0,00	45.000,00
		a fondo pluriennale vincolato	0,00	0,00	0,00	0,00
	Totale 202	Investimenti fissi lordi e acquisto di terreni	0,00	45.000,00	0,00	45.000,00
Macroaggregato			0,00	0,00	0,00	0,00
		previsione di competenza	0,00	45.000,00	0,00	45.000,00
		di cui già impegnato*	0,00	0,00	0,00	0,00
		previsione di cassa	0,00	45.000,00	0,00	45.000,00
		a fondo pluriennale vincolato	0,00	0,00	0,00	0,00
	Totale Titolo 2	Spese in conto capitale	0,00	45.000,00	0,00	45.000,00
			0,00	0,00	0,00	0,00
		previsione di competenza	0,00	45.000,00	0,00	45.000,00
		di cui già impegnato*	0,00	0,00	0,00	0,00
		previsione di cassa	0,00	45.000,00	0,00	45.000,00
		a fondo pluriennale vincolato	0,00	0,00	0,00	0,00
Totale Programma 01		Valorizzazione dei beni di interesse storico	0,00	45.000,00	0,00	45.000,00
			0,00	0,00	0,00	0,00
		previsione di competenza	0,00	45.000,00	0,00	45.000,00
		di cui già impegnato*	0,00	0,00	0,00	0,00
		previsione di cassa	0,00	45.000,00	0,00	45.000,00
		a fondo pluriennale vincolato	0,00	0,00	0,00	0,00
Totale MISSIONE 05		Tutela e valorizzazione dei beni e delle attività culturali	0,00	45.000,00	0,00	45.000,00
			0,00	0,00	0,00	0,00
		previsione di competenza	0,00	45.000,00	0,00	45.000,00
		di cui già impegnato*	0,00	0,00	0,00	0,00
		previsione di cassa	0,00	45.000,00	0,00	45.000,00
		a fondo pluriennale vincolato	0,00	0,00	0,00	0,00



## SERVIZIO PROGETTAZIONI

### SPESE PER MISSIONI, PROGRAMMI E MACROAGGREGATI PER CAPITOLI

MISSIONE PROGRAMMA TITOLO MACROAGGREGATO CAPITOLO	DENOMINAZIONE		PREVISIONI INIZIALI ANNO 2019	VARIAZIONI		PREVISIONI DEFINITIVE ANNO 2019
				in aumento	in diminuzione	
<b>MISSIONE</b> 06	<b>Politiche giovanili, sport e tempo libero</b>					
<b>0601 Programma</b> 01	<b>Sport e tempo libero</b>					
<b>TITOLO</b> 1	<b>Spese correnti</b>					
<b>Macroaggregato</b> 103	<b>Acquisto di beni e servizi</b>					
46781/0	MANUTENZIONE IMPIANTI SPORTIVI	previsione di competenza	0,00	0,00	0,00	0,00
		di cui già impegnato*	0,00	0,00	0,00	0,00
		previsione di cassa	0,00	0,00	0,00	0,00
		a fondo pluriennale vincolato	0,00	0,00	0,00	0,00
<b>Totale</b> 103	<b>Acquisto di beni e servizi</b>	previsione di competenza	0,00	0,00	0,00	0,00
<b>Macroaggregato</b>		di cui già impegnato*	0,00	0,00	0,00	0,00
		previsione di cassa	0,00	0,00	0,00	0,00
		a fondo pluriennale vincolato	0,00	0,00	0,00	0,00
<b>Totale Titolo</b> 1	<b>Spese correnti</b>	previsione di competenza	0,00	0,00	0,00	0,00
		di cui già impegnato*	0,00	0,00	0,00	0,00
		previsione di cassa	0,00	0,00	0,00	0,00
		a fondo pluriennale vincolato	0,00	0,00	0,00	0,00
<b>TITOLO</b> 2	<b>Spese in conto capitale</b>					
<b>Macroaggregato</b> 202	<b>Investimenti fissi lordi e acquisto di terreni</b>					
68016/0	COMPLETAMENTO IMPIANTI SPORTIV V.GIOTTO-F.C.14117	previsione di competenza	0,00	0,00	0,00	0,00
		di cui già impegnato*	0,00	0,00	0,00	0,00
		previsione di cassa	0,00	0,00	0,00	0,00
		a fondo pluriennale vincolato	0,00	0,00	0,00	0,00
68022/0	COMPLETAMENTO BASEBALL VIA ORCAGNA (mutuo FC 14372)	previsione di competenza	0,00	0,00	0,00	0,00
		di cui già impegnato*	0,00	0,00	0,00	0,00
		previsione di cassa	0,00	0,00	0,00	0,00
		a fondo pluriennale vincolato	0,00	0,00	0,00	0,00
68025/0	TRIBUNE CALCIO BRACCAGNI (FC .20010 BOC)	previsione di competenza	0,00	0,00	0,00	0,00
		di cui già impegnato*	0,00	0,00	0,00	0,00
		previsione di cassa	0,00	0,00	0,00	0,00
		a fondo pluriennale vincolato	0,00	0,00	0,00	0,00
68042/0	MESSA A NORMA IMPIANTI SPORTIVI (F.C.14235 E.)	previsione di competenza	0,00	0,00	0,00	0,00
		di cui già impegnato*	0,00	0,00	0,00	0,00
		previsione di cassa	0,00	0,00	0,00	0,00
		a fondo pluriennale vincolato	0,00	0,00	0,00	0,00
68043/0	INTERVENTI DI RIQUALIFICAZIONE IMPIANTI SPORTIVI (STATO)	previsione di competenza	0,00	77.000,00	0,00	77.000,00
		di cui già impegnato*	0,00	0,00	0,00	0,00
		previsione di cassa	0,00	77.000,00	0,00	77.000,00
		a fondo pluriennale vincolato	0,00	0,00	0,00	0,00
68045/0	FONDI REGIONALI PER IMPIANTI SPORTIVI (FC 13291)	previsione di competenza	51.395,66	0,00	0,00	51.395,66
		di cui già impegnato*	1.395,66	0,00	0,00	1.395,66
		previsione di cassa	54.617,27	0,00	3.221,61	51.395,66
		a fondo pluriennale vincolato	0,00	0,00	0,00	0,00
68046/0	MANUTENZIONE IMPIANTI SPORTIVI (DISMISSIONI)	previsione di competenza	155.000,00	0,00	0,00	155.000,00
		di cui già impegnato*	0,00	0,00	0,00	0,00
		previsione di cassa	155.000,00	0,00	0,00	155.000,00
		a fondo pluriennale vincolato	0,00	0,00	0,00	0,00
68048/0	INTERVENTI IMPIANTI SPORTIVI (AVANZO AMMINISTRAZIONE DPR 380/01)	previsione di competenza	0,00	20.000,00	0,00	20.000,00
		di cui già impegnato*	0,00	0,00	0,00	0,00
		previsione di cassa	0,00	20.000,00	0,00	20.000,00
		a fondo pluriennale vincolato	0,00	0,00	0,00	0,00
68050/0	MANUTENZIONE IMPIANTI SPORTIVI (DPR 380/01)	previsione di competenza	74.324,61	1.510,73	0,00	75.835,34
		di cui già impegnato*	24.324,61	0,00	0,00	24.324,61
		previsione di cassa	79.221,44	8.663,85	0,00	87.885,29
		a fondo pluriennale vincolato	0,00	1.510,73	0,00	1.510,73
68052/0	INTERVENTI SU IMPIANTI SPORTIVI (AVANZO AMMNE INVESTIMENTI)	previsione di competenza	0,00	0,00	0,00	0,00
		di cui già impegnato*	0,00	0,00	0,00	0,00



## SERVIZIO PROGETTAZIONI

### SPESE PER MISSIONI, PROGRAMMI E MACROAGGREGATI PER CAPITOLI

MISSIONE PROGRAMMA TITOLO MACROAGGREGATO CAPITOLO	DENOMINAZIONE		PREVISIONI INIZIALI ANNO 2019	VARIAZIONI		PREVISIONI DEFINITIVE ANNO 2019
				in aumento	in diminuzione	
		previsione di cassa	55.419,83	0,00	55.419,83	0,00
		<i>a fondo pluriennale vincolato</i>	0,00	0,00	0,00	0,00
68053/0	FONDI REGIONE INTERVENTI SUL PATRIMONIO (FC 13298)	previsione di competenza	25.000,00	0,00	0,00	25.000,00
		<i>di cui già impegnato*</i>	0,00	0,00	0,00	0,00
		previsione di cassa	25.769,19	0,00	769,19	25.000,00
		<i>a fondo pluriennale vincolato</i>	0,00	0,00	0,00	0,00
68054/0	INTERVENTI SU IMPIANTI SPORTIVI (AVANZO AMM. LIBERO)	previsione di competenza	0,00	0,00	0,00	0,00
		<i>di cui già impegnato*</i>	0,00	0,00	0,00	0,00
		previsione di cassa	409,16	0,00	0,00	409,16
		<i>a fondo pluriennale vincolato</i>	0,00	0,00	0,00	0,00
68055/0	MANUTENZIONE STRAORDINARIA CAMPI DI CALCIO (A.A.VINC DPR 380/01)	previsione di competenza	0,00	0,00	0,00	0,00
		<i>di cui già impegnato*</i>	0,00	0,00	0,00	0,00
		previsione di cassa	0,00	0,00	0,00	0,00
		<i>a fondo pluriennale vincolato</i>	0,00	0,00	0,00	0,00
68056/0	COPERTURA PISTA PATTINAGGIO V. MERCURIO (A.A. VINC)	previsione di competenza	0,00	0,00	0,00	0,00
		<i>di cui già impegnato*</i>	0,00	0,00	0,00	0,00
		previsione di cassa	0,00	0,00	0,00	0,00
		<i>a fondo pluriennale vincolato</i>	0,00	0,00	0,00	0,00
68057/0	COPERTURA PISTA DI PATTINAGGIO V. MERCURIO (RT - F.C. 13317)	previsione di competenza	0,00	0,00	0,00	0,00
		<i>di cui già impegnato*</i>	0,00	0,00	0,00	0,00
		previsione di cassa	0,00	0,00	0,00	0,00
		<i>a fondo pluriennale vincolato</i>	0,00	0,00	0,00	0,00
68058/0	SOSTITUZIONE INFISSI PALAZZETTO DELLO SPORT (FC 11900)	previsione di competenza	0,00	0,00	0,00	0,00
		<i>di cui già impegnato*</i>	0,00	0,00	0,00	0,00
		previsione di cassa	0,00	0,00	0,00	0,00
		<i>a fondo pluriennale vincolato</i>	0,00	0,00	0,00	0,00
68059/0	RIFACIMENTO SPOGLIATOI ALBERESE (FC 11900)	previsione di competenza	0,00	0,00	0,00	0,00
		<i>di cui già impegnato*</i>	0,00	0,00	0,00	0,00
		previsione di cassa	0,00	0,00	0,00	0,00
		<i>a fondo pluriennale vincolato</i>	0,00	0,00	0,00	0,00
68061/0	INCARICHI ESTERNI PER IMPIANTI SPORTIVI (DPR 380/01)	previsione di competenza	12.517,41	5.657,42	0,00	18.174,83
		<i>di cui già impegnato*</i>	12.517,41	0,00	0,00	12.517,41
		previsione di cassa	26.757,96	5.657,42	0,00	32.415,38
		<i>a fondo pluriennale vincolato</i>	0,00	5.657,42	0,00	5.657,42
68065/0	INTERVENTI IMPIANTI SPORTIVI (AV. VINCOLATO)	previsione di competenza	0,00	0,00	0,00	0,00
		<i>di cui già impegnato*</i>	0,00	0,00	0,00	0,00
		previsione di cassa	0,00	0,00	0,00	0,00
		<i>a fondo pluriennale vincolato</i>	0,00	0,00	0,00	0,00
68070/0	COMPLETAMENTO PISTA CAMPO ZAULI (A. DPR 380/01)	previsione di competenza	0,00	13.692,15	0,00	13.692,15
		<i>di cui già impegnato*</i>	0,00	0,00	0,00	0,00
		previsione di cassa	32.184,55	0,00	0,00	32.184,55
		<i>a fondo pluriennale vincolato</i>	0,00	13.692,15	0,00	13.692,15
<b>Totale 202 Macroaggregato</b>	<b>Investimenti fissi lordi e acquisto di terreni</b>	previsione di competenza	318.237,68	117.860,30	0,00	436.097,98
		<i>di cui già impegnato*</i>	38.237,68	0,00	0,00	38.237,68
		previsione di cassa	429.379,40	111.321,27	59.410,63	481.290,04
		<i>a fondo pluriennale vincolato</i>	0,00	20.860,30	0,00	20.860,30
<b>Totale Titolo 2</b>	<b>Spese in conto capitale</b>	previsione di competenza	318.237,68	117.860,30	0,00	436.097,98
		<i>di cui già impegnato*</i>	38.237,68	0,00	0,00	38.237,68
		previsione di cassa	429.379,40	111.321,27	59.410,63	481.290,04
		<i>a fondo pluriennale vincolato</i>	0,00	20.860,30	0,00	20.860,30
<b>Totale Programma 01</b>	<b>Sport e tempo libero</b>	previsione di competenza	318.237,68	117.860,30	0,00	436.097,98
		<i>di cui già impegnato*</i>	38.237,68	0,00	0,00	38.237,68
		previsione di cassa	429.379,40	111.321,27	59.410,63	481.290,04
		<i>a fondo pluriennale vincolato</i>	0,00	20.860,30	0,00	20.860,30
<b>Totale MISSIONE 06</b>	<b>Politiche giovanili, sport e tempo libero</b>	previsione di competenza	318.237,68	117.860,30	0,00	436.097,98
		<i>di cui già impegnato*</i>	38.237,68	0,00	0,00	38.237,68
		previsione di cassa	429.379,40	111.321,27	59.410,63	481.290,04
		<i>a fondo pluriennale vincolato</i>	0,00	20.860,30	0,00	20.860,30





## SERVIZIO PROGETTAZIONI

### SPESE PER MISSIONI, PROGRAMMI E MACROAGGREGATI PER CAPITOLI

MISSIONE PROGRAMMA TITOLO MACROAGGREGATO CAPITOLO	DENOMINAZIONE		PREVISIONI INIZIALI ANNO 2019	VARIAZIONI		PREVISIONI DEFINITIVE ANNO 2019
				in aumento	in diminuzione	
<b>MISSIONE 09</b>	<b>Sviluppo sostenibile e tutela del territorio e dell'ambiente</b>					
<b>0902 Programma 02</b>	<b>Tutela, valorizzazione e recupero ambientale</b>					
<b>Titolo 2</b>	<b>Spese in conto capitale</b>					
<b>Macroaggregato 202</b>	<b>Investimenti fissi lordi e acquisto di terreni</b>					
66423/0	INTERVENTI NEL VERDE PUBBLICO (A.A.VINC DPR 380/01)	previsione di competenza	0,00	10.000,00	0,00	10.000,00
		di cui già impegnato*	0,00	0,00	0,00	0,00
		previsione di cassa	0,00	10.000,00	0,00	10.000,00
		a fondo pluriennale vincolato	0,00	0,00	0,00	0,00
<b>Totale 202 Macroaggregato</b>	<b>Investimenti fissi lordi e acquisto di terreni</b>	previsione di competenza	0,00	10.000,00	0,00	10.000,00
		di cui già impegnato*	0,00	0,00	0,00	0,00
		previsione di cassa	0,00	10.000,00	0,00	10.000,00
		a fondo pluriennale vincolato	0,00	0,00	0,00	0,00
<b>Totale Titolo 2</b>	<b>Spese in conto capitale</b>	previsione di competenza	0,00	10.000,00	0,00	10.000,00
		di cui già impegnato*	0,00	0,00	0,00	0,00
		previsione di cassa	0,00	10.000,00	0,00	10.000,00
		a fondo pluriennale vincolato	0,00	0,00	0,00	0,00
<b>Totale Programma 02</b>	<b>Tutela, valorizzazione e recupero ambientale</b>	previsione di competenza	0,00	10.000,00	0,00	10.000,00
		di cui già impegnato*	0,00	0,00	0,00	0,00
		previsione di cassa	0,00	10.000,00	0,00	10.000,00
		a fondo pluriennale vincolato	0,00	0,00	0,00	0,00
<b>0904 Programma 04</b>	<b>Servizio idrico integrato</b>					
<b>Titolo 2</b>	<b>Spese in conto capitale</b>					
<b>Macroaggregato 202</b>	<b>Investimenti fissi lordi e acquisto di terreni</b>					
59001/0	COMPLETAMENTO DEPURATORE BRACCAGNI (FC .20010 BOC)	previsione di competenza	0,00	0,00	0,00	0,00
		di cui già impegnato*	0,00	0,00	0,00	0,00
		previsione di cassa	0,00	0,00	0,00	0,00
		a fondo pluriennale vincolato	0,00	0,00	0,00	0,00
59013/0	TOMBATURA FOSSO BEVERAGGIO-MUTUO F.C. 14609	previsione di competenza	0,00	0,00	0,00	0,00
		di cui già impegnato*	0,00	0,00	0,00	0,00
		previsione di cassa	0,00	0,00	0,00	0,00
		a fondo pluriennale vincolato	0,00	0,00	0,00	0,00
<b>Totale 202 Macroaggregato</b>	<b>Investimenti fissi lordi e acquisto di terreni</b>	previsione di competenza	0,00	0,00	0,00	0,00
		di cui già impegnato*	0,00	0,00	0,00	0,00
		previsione di cassa	0,00	0,00	0,00	0,00
		a fondo pluriennale vincolato	0,00	0,00	0,00	0,00
<b>Totale Titolo 2</b>	<b>Spese in conto capitale</b>	previsione di competenza	0,00	0,00	0,00	0,00
		di cui già impegnato*	0,00	0,00	0,00	0,00
		previsione di cassa	0,00	0,00	0,00	0,00
		a fondo pluriennale vincolato	0,00	0,00	0,00	0,00
<b>Totale Programma 04</b>	<b>Servizio idrico integrato</b>	previsione di competenza	0,00	0,00	0,00	0,00
		di cui già impegnato*	0,00	0,00	0,00	0,00
		previsione di cassa	0,00	0,00	0,00	0,00
		a fondo pluriennale vincolato	0,00	0,00	0,00	0,00
<b>Totale MISSIONE 09</b>	<b>Sviluppo sostenibile e tutela del territorio e dell'ambiente</b>					
		previsione di competenza	0,00	10.000,00	0,00	10.000,00
		di cui già impegnato*	0,00	0,00	0,00	0,00
		previsione di cassa	0,00	10.000,00	0,00	10.000,00
		a fondo pluriennale vincolato	0,00	0,00	0,00	0,00

**SERVIZIO PROGETTAZIONI****SPESE PER MISSIONI, PROGRAMMI E MACROAGGREGATI PER CAPITOLI**

MISSIONE PROGRAMMA TITOLO MACROAGGREGATO CAPITOLO	DENOMINAZIONE		PREVISIONI INIZIALI ANNO 2019	VARIAZIONI		PREVISIONI DEFINITIVE ANNO 2019
				in aumento	in diminuzione	
<b>MISSIONE 10</b>	<b>Trasporti e diritto alla mobilità</b>					
<b>1005 Programma 05</b>	<b>Viabilità e infrastrutture stradali</b>					
<b>TITOLO 2</b>	<b>Spese in conto capitale</b>					
<b>Macroaggregato 202</b>	<b>Investimenti fissi lordi e acquisto di terreni</b>					
70063/0	ROTATORIA VIE GIUSTI-CASTIGLIONESE (DISMISSIONI)	previsione di competenza di cui già impegnato* previsione di cassa a fondo pluriennale vincolato	0,00 0,00 0,00 0,00	0,00 0,00 0,00 0,00	0,00 0,00 0,00 0,00	0,00 0,00 0,00 0,00
72017/0	VIABILITA' VIA MAZZINI-F.C.14121	previsione di competenza di cui già impegnato* previsione di cassa a fondo pluriennale vincolato	0,00 0,00 0,00 0,00	0,00 0,00 0,00 0,00	0,00 0,00 0,00 0,00	0,00 0,00 0,00 0,00
72021/0	URBANIZZAZIONE VIA SENEGAL FC 13279	previsione di competenza di cui già impegnato* previsione di cassa a fondo pluriennale vincolato	0,00 0,00 0,00 0,00	0,00 0,00 0,00 0,00	0,00 0,00 0,00 0,00	0,00 0,00 0,00 0,00
72032/0	INTERVENTI SULLA VIABILITA' (MUTUO FC 14363)	previsione di competenza di cui già impegnato* previsione di cassa a fondo pluriennale vincolato	0,00 0,00 0,00 0,00	0,00 0,00 0,00 0,00	0,00 0,00 0,00 0,00	0,00 0,00 0,00 0,00
72033/0	INTERVENTI SULLA VIABILITA' (mutuo carico Stato fc 14382)	previsione di competenza di cui già impegnato* previsione di cassa a fondo pluriennale vincolato	0,00 0,00 0,00 0,00	0,00 0,00 0,00 0,00	0,00 0,00 0,00 0,00	0,00 0,00 0,00 0,00
72036/0	SISTEMAZIONE STRADE E MARCIAPIEDI (FC .20010 BOC)	previsione di competenza di cui già impegnato* previsione di cassa a fondo pluriennale vincolato	0,00 0,00 0,00 0,00	0,00 0,00 0,00 0,00	0,00 0,00 0,00 0,00	0,00 0,00 0,00 0,00
72048/0	ROTATORIA VIE PRESELLE-TIRO A SEGNO (DISMISSIONI)	previsione di competenza di cui già impegnato* previsione di cassa a fondo pluriennale vincolato	0,00 0,00 0,00 0,00	0,00 0,00 0,00 0,00	0,00 0,00 0,00 0,00	0,00 0,00 0,00 0,00
72053/0	RIQUALIFICAZIONE PIAZZA MARCONI-MUTUO (F.C. 14610)	previsione di competenza di cui già impegnato* previsione di cassa a fondo pluriennale vincolato	0,00 0,00 0,00 0,00	0,00 0,00 0,00 0,00	0,00 0,00 0,00 0,00	0,00 0,00 0,00 0,00
72055/0	VIABILITA' BRACCAGNI MONTEPESCALI (DISMISSIONI)	previsione di competenza di cui già impegnato* previsione di cassa a fondo pluriennale vincolato	0,00 0,00 0,00 0,00	0,00 0,00 0,00 0,00	0,00 0,00 0,00 0,00	0,00 0,00 0,00 0,00
72056/0	VIABILITA' E VERDE PUBBLICO BATIGNANO (DISMISSIONI)	previsione di competenza di cui già impegnato* previsione di cassa a fondo pluriennale vincolato	0,00 0,00 0,00 0,00	0,00 0,00 0,00 0,00	0,00 0,00 0,00 0,00	0,00 0,00 0,00 0,00
72057/0	PISTA CICLABILE E PARCHEGGI VIA DELLA PACE (DISMISSIONI)	previsione di competenza di cui già impegnato* previsione di cassa a fondo pluriennale vincolato	0,00 0,00 0,00 0,00	0,00 0,00 0,00 0,00	0,00 0,00 0,00 0,00	0,00 0,00 0,00 0,00
72058/0	VIABILITA' ZONA PONTE MASSA (DISMISSIONI)	previsione di competenza di cui già impegnato* previsione di cassa a fondo pluriennale vincolato	0,00 0,00 0,00 0,00	0,00 0,00 0,00 0,00	0,00 0,00 0,00 0,00	0,00 0,00 0,00 0,00
72059/0	VIABILITA' CASALECCI (DISMISSIONI)	previsione di competenza di cui già impegnato* previsione di cassa	0,00 0,00 0,00	0,00 0,00 0,00	0,00 0,00 0,00	0,00 0,00 0,00



## SERVIZIO PROGETTAZIONI

### SPESE PER MISSIONI, PROGRAMMI E MACROAGGREGATI PER CAPITOLI

MISSIONE PROGRAMMA TITOLO MACROAGGREGATO CAPITOLO	DENOMINAZIONE		PREVISIONI INIZIALI ANNO 2019	VARIAZIONI		PREVISIONI DEFINITIVE ANNO 2019
				in aumento	in diminuzione	
		<i>a fondo pluriennale vincolato</i>	0,00	0,00	0,00	0,00
72060/0	PISTA CICLABILE E VIABILITA' VIA G.CESARE (DISMISSIONI)	previsione di competenza	0,00	0,00	0,00	0,00
		<i>di cui già impegnato*</i>	0,00	0,00	0,00	0,00
		previsione di cassa	0,00	0,00	0,00	0,00
		<i>a fondo pluriennale vincolato</i>	0,00	0,00	0,00	0,00
72061/0	VIABILITA' VIA NEPAL (DISMISSIONI)	previsione di competenza	0,00	0,00	0,00	0,00
		<i>di cui già impegnato*</i>	0,00	0,00	0,00	0,00
		previsione di cassa	0,00	0,00	0,00	0,00
		<i>a fondo pluriennale vincolato</i>	0,00	0,00	0,00	0,00
72062/0	PISTA CICLABILE MARCIAPIEDI VIA CASTIGLIONESE (DISMISSIONI)	previsione di competenza	0,00	0,00	0,00	0,00
		<i>di cui già impegnato*</i>	0,00	0,00	0,00	0,00
		previsione di cassa	0,00	0,00	0,00	0,00
		<i>a fondo pluriennale vincolato</i>	0,00	0,00	0,00	0,00
72064/0	PISTA CICLABILE GROSSETO-ROSELLE (DISMISSIONI)	previsione di competenza	0,00	0,00	0,00	0,00
		<i>di cui già impegnato*</i>	0,00	0,00	0,00	0,00
		previsione di cassa	0,00	0,00	0,00	0,00
		<i>a fondo pluriennale vincolato</i>	0,00	0,00	0,00	0,00
72065/0	ROTATORIA VIE MASCAGNI-GIORDANO (DISMISSIONI)	previsione di competenza	0,00	0,00	0,00	0,00
		<i>di cui già impegnato*</i>	0,00	0,00	0,00	0,00
		previsione di cassa	0,00	0,00	0,00	0,00
		<i>a fondo pluriennale vincolato</i>	0,00	0,00	0,00	0,00
72077/0	PISTA CICLABILE ROSELLE-AREA ARCHEOLOGICA (MPS) FC 13544	previsione di competenza	0,00	0,00	0,00	0,00
		<i>di cui già impegnato*</i>	0,00	0,00	0,00	0,00
		previsione di cassa	0,00	0,00	0,00	0,00
		<i>a fondo pluriennale vincolato</i>	0,00	0,00	0,00	0,00
73191/0	ILLUMINAZIONE CITTA' E FRAZIONI (DISMISSIONI)	previsione di competenza	0,00	0,00	0,00	0,00
		<i>di cui già impegnato*</i>	0,00	0,00	0,00	0,00
		previsione di cassa	0,00	0,00	0,00	0,00
		<i>a fondo pluriennale vincolato</i>	0,00	0,00	0,00	0,00
73316/0	REALIZZAZIONE PASSEGGIATA A MARE A MARINA (F.C.24565 E.)	previsione di competenza	0,00	0,00	0,00	0,00
		<i>di cui già impegnato*</i>	0,00	0,00	0,00	0,00
		previsione di cassa	0,00	0,00	0,00	0,00
		<i>a fondo pluriennale vincolato</i>	0,00	0,00	0,00	0,00
73321/0	BANDO PERIFERIE - PIANIFICAZIONE ILLUMINAZIONE INTELLIGENTE (FC 13559)	previsione di competenza	147.028,04	0,00	0,00	147.028,04
		<i>di cui già impegnato*</i>	147.028,04	0,00	0,00	147.028,04
		previsione di cassa	147.028,04	0,00	0,00	147.028,04
		<i>a fondo pluriennale vincolato</i>	0,00	0,00	0,00	0,00
<b>Totale 202</b>	<b>Investimenti fissi lordi e acquisto di terreni</b>	previsione di competenza	147.028,04	0,00	0,00	147.028,04
<b>Macroaggregato</b>		<i>di cui già impegnato*</i>	147.028,04	0,00	0,00	147.028,04
		previsione di cassa	147.028,04	0,00	0,00	147.028,04
		<i>a fondo pluriennale vincolato</i>	0,00	0,00	0,00	0,00
<b>Totale Titolo 2</b>	<b>Spese in conto capitale</b>	previsione di competenza	147.028,04	0,00	0,00	147.028,04
		<i>di cui già impegnato*</i>	147.028,04	0,00	0,00	147.028,04
		previsione di cassa	147.028,04	0,00	0,00	147.028,04
		<i>a fondo pluriennale vincolato</i>	0,00	0,00	0,00	0,00
<b>Totale Programma 05</b>	<b>Viabilità e infrastrutture stradali</b>	previsione di competenza	147.028,04	0,00	0,00	147.028,04
		<i>di cui già impegnato*</i>	147.028,04	0,00	0,00	147.028,04
		previsione di cassa	147.028,04	0,00	0,00	147.028,04
		<i>a fondo pluriennale vincolato</i>	0,00	0,00	0,00	0,00
<b>Totale MISSIONE 10</b>	<b>Trasporti e diritto alla mobilità</b>	previsione di competenza	147.028,04	0,00	0,00	147.028,04
		<i>di cui già impegnato*</i>	147.028,04	0,00	0,00	147.028,04
		previsione di cassa	147.028,04	0,00	0,00	147.028,04
		<i>a fondo pluriennale vincolato</i>	0,00	0,00	0,00	0,00

**SERVIZIO PROGETTAZIONI****SPESE PER MISSIONI, PROGRAMMI E MACROAGGREGATI PER CAPITOLI**

MISSIONE PROGRAMMA TITOLO MACROAGGREGATO CAPITOLO	DENOMINAZIONE		PREVISIONI INIZIALI ANNO 2019	VARIAZIONI		PREVISIONI DEFINITIVE ANNO 2019
				in aumento	in diminuzione	
<b>MISSIONE 12</b>	<b>Diritti sociali, politiche sociali e famiglia</b>					
1203 Programma 03	Interventi per gli anziani					
Titolo 2	Spese in conto capitale					
Macroaggregato 202	Investimenti fissi lordi e acquisto di terreni					
70852/0	RISTRUTTURAZ ESTERNI CASA RIPOSO FONDI MPS (FC 13521)	previsione di competenza	0,00	0,00	0,00	0,00
		di cui già impegnato*	0,00	0,00	0,00	0,00
		previsione di cassa	0,00	0,00	0,00	0,00
		a fondo pluriennale vincolato	0,00	0,00	0,00	0,00
<b>Totale 202</b>	<b>Investimenti fissi lordi e acquisto di terreni</b>	previsione di competenza	0,00	0,00	0,00	0,00
<b>Macroaggregato</b>		di cui già impegnato*	0,00	0,00	0,00	0,00
		previsione di cassa	0,00	0,00	0,00	0,00
		a fondo pluriennale vincolato	0,00	0,00	0,00	0,00
<b>Totale Titolo 2</b>	<b>Spese in conto capitale</b>	previsione di competenza	0,00	0,00	0,00	0,00
		di cui già impegnato*	0,00	0,00	0,00	0,00
		previsione di cassa	0,00	0,00	0,00	0,00
		a fondo pluriennale vincolato	0,00	0,00	0,00	0,00
<b>Totale Programma 03</b>	<b>Interventi per gli anziani</b>	previsione di competenza	0,00	0,00	0,00	0,00
		di cui già impegnato*	0,00	0,00	0,00	0,00
		previsione di cassa	0,00	0,00	0,00	0,00
		a fondo pluriennale vincolato	0,00	0,00	0,00	0,00
<b>Totale MISSIONE 12</b>	<b>Diritti sociali, politiche sociali e famiglia</b>	previsione di competenza	0,00	0,00	0,00	0,00
		di cui già impegnato*	0,00	0,00	0,00	0,00
		previsione di cassa	0,00	0,00	0,00	0,00
		a fondo pluriennale vincolato	0,00	0,00	0,00	0,00



## SERVIZIO PROGETTAZIONI

### SPESE PER MISSIONI, PROGRAMMI E MACROAGGREGATI PER CAPITOLI

MISSIONE PROGRAMMA TITOLO MACROAGGREGATO CAPITOLO	DENOMINAZIONE		PREVISIONI INIZIALI ANNO 2019	VARIAZIONI		PREVISIONI DEFINITIVE ANNO 2019
				in aumento	in diminuzione	
<b>MISSIONE 14</b>	<b>Sviluppo economico e competitività</b>					
<b>1401 Programma 01</b>	<b>Industria, e PMI e Artigianato</b>					
<b>TITOLO 2</b>	<b>Spese in conto capitale</b>					
<b>Macroaggregato 202</b>	<b>Investimenti fissi lordi e acquisto di terreni</b>					
77510/0	PATTO TERRITORIALE-POLO FIERISTICO-F.C.13060	previsione di competenza	0,00	0,00	0,00	0,00
		di cui già impegnato*	0,00	0,00	0,00	0,00
		previsione di cassa	0,00	0,00	0,00	0,00
		a fondo pluriennale vincolato	0,00	0,00	0,00	0,00
77512/0	URBANIZZAZIONE AREA FIERISTICA MADONNINO fondi FIMAR fc 13525	previsione di competenza	0,00	0,00	0,00	0,00
		di cui già impegnato*	0,00	0,00	0,00	0,00
		previsione di cassa	0,00	0,00	0,00	0,00
		a fondo pluriennale vincolato	0,00	0,00	0,00	0,00
<b>Totale 202 Macroaggregato</b>	<b>Investimenti fissi lordi e acquisto di terreni</b>	previsione di competenza	0,00	0,00	0,00	0,00
		di cui già impegnato*	0,00	0,00	0,00	0,00
		previsione di cassa	0,00	0,00	0,00	0,00
		a fondo pluriennale vincolato	0,00	0,00	0,00	0,00
<b>Totale Titolo 2</b>	<b>Spese in conto capitale</b>	previsione di competenza	0,00	0,00	0,00	0,00
		di cui già impegnato*	0,00	0,00	0,00	0,00
		previsione di cassa	0,00	0,00	0,00	0,00
		a fondo pluriennale vincolato	0,00	0,00	0,00	0,00
<b>Totale Programma 01</b>	<b>Industria, e PMI e Artigianato</b>	previsione di competenza	0,00	0,00	0,00	0,00
		di cui già impegnato*	0,00	0,00	0,00	0,00
		previsione di cassa	0,00	0,00	0,00	0,00
		a fondo pluriennale vincolato	0,00	0,00	0,00	0,00
<b>Totale MISSIONE 14</b>	<b>Sviluppo economico e competitività</b>	previsione di competenza	0,00	0,00	0,00	0,00
		di cui già impegnato*	0,00	0,00	0,00	0,00
		previsione di cassa	0,00	0,00	0,00	0,00
		a fondo pluriennale vincolato	0,00	0,00	0,00	0,00
<b>TOTALE MISSIONI</b>		previsione di competenza	465.265,72	172.860,30	0,00	638.126,02
		di cui già impegnato*	185.265,72	0,00	0,00	185.265,72
		previsione di cassa	576.407,44	166.321,27	59.410,63	683.318,08
		a fondo pluriennale vincolato	0,00	20.860,30	0,00	20.860,30
<b>TOTALE GENERALE DELLE SPESE</b>		previsione di competenza	465.265,72	172.860,30	0,00	638.126,02
		di cui già impegnato*	185.265,72	0,00	0,00	185.265,72
		previsione di cassa	576.407,44	166.321,27	59.410,63	683.318,08
		a fondo pluriennale vincolato	0,00	20.860,30	0,00	20.860,30

**SERVIZIO COMANDO****SPESE PER MISSIONI, PROGRAMMI E MACROAGGREGATI PER CAPITOLI**

MISSIONE PROGRAMMA TITOLO MACROAGGREGATO CAPITOLO	DENOMINAZIONE		PREVISIONI INIZIALI ANNO 2019	VARIAZIONI		PREVISIONI DEFINITIVE ANNO 2019
				in aumento	in diminuzione	
<b>DISAVANZO DI AMMINISTRAZIONE</b>			0,00	0,00	0,00	0,00
<b>MISSIONE</b>	<b>02</b>	<b>Giustizia</b>				
<b>0201</b>	<b>Programma 01</b>	<b>Uffici giudiziari</b>				
<b>TITOLO</b>	<b>1</b>	<b>Spese correnti</b>				
<b>Macroaggregato</b>	<b>103</b>	<b>Acquisto di beni e servizi</b>				
35130/0		VIGILANZA UFFICI GIUDIZIARI				
		previsione di competenza	0,00	0,00	0,00	0,00
		di cui già impegnato*	0,00	0,00	0,00	0,00
		previsione di cassa	0,00	0,00	0,00	0,00
		a fondo pluriennale vincolato	0,00	0,00	0,00	0,00
	<b>Totale 103</b>	<b>Acquisto di beni e servizi</b>	0,00	0,00	0,00	0,00
<b>Macroaggregato</b>		previsione di competenza	0,00	0,00	0,00	0,00
		di cui già impegnato*	0,00	0,00	0,00	0,00
		previsione di cassa	0,00	0,00	0,00	0,00
		a fondo pluriennale vincolato	0,00	0,00	0,00	0,00
	<b>Totale Titolo 1</b>	<b>Spese correnti</b>	0,00	0,00	0,00	0,00
		previsione di competenza	0,00	0,00	0,00	0,00
		di cui già impegnato*	0,00	0,00	0,00	0,00
		previsione di cassa	0,00	0,00	0,00	0,00
		a fondo pluriennale vincolato	0,00	0,00	0,00	0,00
<b>Totale Programma 01</b>	<b>Uffici giudiziari</b>	previsione di competenza	0,00	0,00	0,00	0,00
		di cui già impegnato*	0,00	0,00	0,00	0,00
		previsione di cassa	0,00	0,00	0,00	0,00
		a fondo pluriennale vincolato	0,00	0,00	0,00	0,00
<b>Totale MISSIONE 02</b>	<b>Giustizia</b>	previsione di competenza	0,00	0,00	0,00	0,00
		di cui già impegnato*	0,00	0,00	0,00	0,00
		previsione di cassa	0,00	0,00	0,00	0,00
		a fondo pluriennale vincolato	0,00	0,00	0,00	0,00



## SERVIZIO COMANDO

### SPESE PER MISSIONI, PROGRAMMI E MACROAGGREGATI PER CAPITOLI

MISSIONE PROGRAMMA TITOLO MACROAGGREGATO CAPITOLO	DENOMINAZIONE		PREVISIONI INIZIALI ANNO 2019	VARIAZIONI		PREVISIONI DEFINITIVE ANNO 2019
				in aumento	in diminuzione	
<b>MISSIONE 03</b>	<b>Ordine pubblico e sicurezza</b>					
<b>0301 Programma 01</b>	<b>Polizia locale e amministrativa</b>					
<b>TITOLO 1</b>	<b>Spese correnti</b>					
<b>Macroaggregato 101</b>	<b>Redditi da lavoro dipendente</b>					
35253/0	FONDO INCENTIVANTE SERVIZI PM AI PRIVATI L. 96/2017 (FC 10761)	previsione di competenza di cui già impegnato*	2.000,00 0,00	0,00 0,00	0,00 0,00	2.000,00 0,00
		previsione di cassa a fondo pluriennale vincolato	12.000,00 0,00	0,00 0,00	10.000,00 0,00	2.000,00 0,00
35300/0	STRAORDINARIO PERSONALE POLIZIA MUNICIPALE	previsione di competenza di cui già impegnato*	40.000,00 0,00	0,00 0,00	0,00 0,00	40.000,00 0,00
		previsione di cassa a fondo pluriennale vincolato	53.314,92 0,00	0,00 0,00	348,42 0,00	52.966,50 0,00
35352/0	PROGETTO OBIETTIVO POLIZIA MUNICIPALE (F.C. 7100 7200 E.)	previsione di competenza di cui già impegnato*	60.000,00 0,00	0,00 0,00	60.000,00 0,00	0,00 0,00
		previsione di cassa a fondo pluriennale vincolato	60.000,00 0,00	0,00 0,00	60.000,00 0,00	0,00 0,00
35500/23	PREVIDENZA INTEGRATIVA POLIZIA MUNICIPALE (FC 7100 7200)	previsione di competenza di cui già impegnato*	120.000,00 0,00	27.000,00 0,00	0,00 0,00	147.000,00 0,00
		previsione di cassa a fondo pluriennale vincolato	240.000,00 0,00	147.000,00 0,00	0,00 0,00	387.000,00 0,00
35500/24	LAVORO STRAORDINARIO POLIZIA MUNICIPALE (7100-7200)	previsione di competenza di cui già impegnato*	50.000,00 0,00	0,00 0,00	20.000,00 0,00	30.000,00 0,00
		previsione di cassa a fondo pluriennale vincolato	50.000,00 0,00	0,00 0,00	18.582,83 0,00	31.417,17 0,00
<b>Totale 101 Macroaggregato</b>	<b>Redditi da lavoro dipendente</b>	previsione di competenza di cui già impegnato*	272.000,00 0,00	27.000,00 0,00	80.000,00 0,00	219.000,00 0,00
		previsione di cassa a fondo pluriennale vincolato	415.314,92 0,00	147.000,00 0,00	88.931,25 0,00	473.383,67 0,00
<b>Macroaggregato 103</b>	<b>Acquisto di beni e servizi</b>					
35411/0	INTERVENTI PER LA SICUREZZA URBANA	previsione di competenza di cui già impegnato*	5.000,00 0,00	0,00 0,00	0,00 0,00	5.000,00 0,00
		previsione di cassa a fondo pluriennale vincolato	6.201,57 0,00	0,00 0,00	0,03 0,00	6.201,54 0,00
35412/0	MANUTENZIONE AUTOMEZZI POLIZIA MUNICIPALE	previsione di competenza di cui già impegnato*	20.000,00 0,00	0,00 0,00	0,00 0,00	20.000,00 0,00
		previsione di cassa a fondo pluriennale vincolato	24.236,70 0,00	1.152,71 0,00	0,00 0,00	25.389,41 0,00
35451/0	SERVIZI VARI PER LA POLIZIA MUNICIPALE	previsione di competenza di cui già impegnato*	2.000,00 0,00	0,00 0,00	0,00 0,00	2.000,00 0,00
		previsione di cassa a fondo pluriennale vincolato	2.000,00 0,00	0,00 0,00	0,00 0,00	2.000,00 0,00
35453/0	SERVIZI INFORMATICI POLIZIA MUNICIPALE	previsione di competenza di cui già impegnato*	2.000,00 0,00	0,00 0,00	0,00 0,00	2.000,00 0,00
		previsione di cassa a fondo pluriennale vincolato	2.000,00 0,00	0,00 0,00	0,00 0,00	2.000,00 0,00
35456/0	FORMAZIONE PROFESSIONALE POLIZIA MUNICIPALE	previsione di competenza di cui già impegnato*	5.000,00 0,00	2.000,00 0,00	0,00 0,00	7.000,00 0,00
		previsione di cassa a fondo pluriennale vincolato	5.924,09 0,00	2.000,00 0,00	0,00 0,00	7.924,09 0,00
35500/2	MANUTENZIONE AUTOMEZZI POLIZIA MUNICIPALE-FC 7100 7200	previsione di competenza di cui già impegnato*	0,00 0,00	0,00 0,00	0,00 0,00	0,00 0,00
		previsione di cassa a fondo pluriennale vincolato	0,00 0,00	0,00 0,00	0,00 0,00	0,00 0,00
35500/11	SPESE PER LA NOTIFICA DI ATTI (FC 7100 7200 E)	previsione di competenza di cui già impegnato*	210.000,00 0,00	17.800,00 0,00	0,00 0,00	227.800,00 0,00
		previsione di cassa	303.470,55	17.740,82	0,00	321.211,37



## SERVIZIO COMANDO

### SPESE PER MISSIONI, PROGRAMMI E MACROAGGREGATI PER CAPITOLI

MISSIONE PROGRAMMA TITOLO MACROAGGREGATO CAPITOLO	DENOMINAZIONE		PREVISIONI INIZIALI ANNO 2019	VARIAZIONI		PREVISIONI DEFINITIVE ANNO 2019
				in aumento	in diminuzione	
		<i>a fondo pluriennale vincolato</i>	0,00	0,00	0,00	0,00
35500/17	FORMAZIONE PROFESSIONALE POLIZIA MUNICIPALE (FC 7100 7200)	previsione di competenza	0,00	0,00	0,00	0,00
		<i>di cui già impegnato*</i>	0,00	0,00	0,00	0,00
		previsione di cassa	364,37	0,00	364,37	0,00
		<i>a fondo pluriennale vincolato</i>	0,00	0,00	0,00	0,00
<b>Totale 103</b>	<b>Acquisto di beni e servizi</b>	previsione di competenza	244.000,00	19.800,00	0,00	263.800,00
<b>Macroaggregato</b>		<i>di cui già impegnato*</i>	0,00	0,00	0,00	0,00
		previsione di cassa	344.197,28	20.893,53	364,40	364.726,41
		<i>a fondo pluriennale vincolato</i>	0,00	0,00	0,00	0,00
<b>Macroaggregato 104</b>	<b>Trasferimenti correnti</b>					
35500/25	PROVENTI AUTOVELOX ENTI PROPRIETARI STRADE (CDS)	previsione di competenza	0,00	0,00	0,00	0,00
		<i>di cui già impegnato*</i>	0,00	0,00	0,00	0,00
		previsione di cassa	0,00	0,00	0,00	0,00
		<i>a fondo pluriennale vincolato</i>	0,00	0,00	0,00	0,00
<b>Totale 104</b>	<b>Trasferimenti correnti</b>	previsione di competenza	0,00	0,00	0,00	0,00
<b>Macroaggregato</b>		<i>di cui già impegnato*</i>	0,00	0,00	0,00	0,00
		previsione di cassa	0,00	0,00	0,00	0,00
		<i>a fondo pluriennale vincolato</i>	0,00	0,00	0,00	0,00
<b>Macroaggregato 109</b>	<b>Rimborsi e poste correttive delle entrate</b>					
35500/7	RIMBORSO VIOLAZIONI C.D.S. (FINANZ. DA CAP 7100 7200)	previsione di competenza	10.000,00	0,00	0,00	10.000,00
		<i>di cui già impegnato*</i>	0,00	0,00	0,00	0,00
		previsione di cassa	49.401,38	0,00	1,38	49.400,00
		<i>a fondo pluriennale vincolato</i>	0,00	0,00	0,00	0,00
<b>Totale 109</b>	<b>Rimborsi e poste correttive delle entrate</b>	previsione di competenza	10.000,00	0,00	0,00	10.000,00
<b>Macroaggregato</b>		<i>di cui già impegnato*</i>	0,00	0,00	0,00	0,00
		previsione di cassa	49.401,38	0,00	1,38	49.400,00
		<i>a fondo pluriennale vincolato</i>	0,00	0,00	0,00	0,00
<b>Totale Titolo 1</b>	<b>Spese correnti</b>	previsione di competenza	526.000,00	46.800,00	80.000,00	492.800,00
		<i>di cui già impegnato*</i>	0,00	0,00	0,00	0,00
		previsione di cassa	808.913,58	167.893,53	89.297,03	887.510,08
		<i>a fondo pluriennale vincolato</i>	0,00	0,00	0,00	0,00
<b>Titolo 2</b>	<b>Spese in conto capitale</b>					
<b>Macroaggregato 202</b>	<b>Investimenti fissi lordi e acquisto di terreni</b>					
52815/0	ACQUISTO MEZZI POLIZIA MUNICIPALE (AVANZO AMM.NE CDS))	previsione di competenza	0,00	0,00	0,00	0,00
		<i>di cui già impegnato*</i>	0,00	0,00	0,00	0,00
		previsione di cassa	0,00	0,00	0,00	0,00
		<i>a fondo pluriennale vincolato</i>	0,00	0,00	0,00	0,00
52816/0	POTENZIAMENTO SISTEMA VIDEOSORVEGLIANZA (A.A. VINC C.D.S.)	previsione di competenza	0,00	0,00	0,00	0,00
		<i>di cui già impegnato*</i>	0,00	0,00	0,00	0,00
		previsione di cassa	16.108,75	23.890,74	0,00	39.999,49
		<i>a fondo pluriennale vincolato</i>	0,00	0,00	0,00	0,00
<b>Totale 202</b>	<b>Investimenti fissi lordi e acquisto di terreni</b>	previsione di competenza	0,00	0,00	0,00	0,00
<b>Macroaggregato</b>		<i>di cui già impegnato*</i>	0,00	0,00	0,00	0,00
		previsione di cassa	16.108,75	23.890,74	0,00	39.999,49
		<i>a fondo pluriennale vincolato</i>	0,00	0,00	0,00	0,00
<b>Totale Titolo 2</b>	<b>Spese in conto capitale</b>	previsione di competenza	0,00	0,00	0,00	0,00
		<i>di cui già impegnato*</i>	0,00	0,00	0,00	0,00
		previsione di cassa	16.108,75	23.890,74	0,00	39.999,49
		<i>a fondo pluriennale vincolato</i>	0,00	0,00	0,00	0,00
<b>Totale Programma 01</b>	<b>Polizia locale e amministrativa</b>	previsione di competenza	526.000,00	46.800,00	80.000,00	492.800,00
		<i>di cui già impegnato*</i>	0,00	0,00	0,00	0,00
		previsione di cassa	825.022,33	191.784,27	89.297,03	927.509,57
		<i>a fondo pluriennale vincolato</i>	0,00	0,00	0,00	0,00
<b>0302 Programma 02</b>	<b>Sistema integrato di sicurezza urbana</b>					
<b>Titolo 1</b>	<b>Spese correnti</b>					
<b>Macroaggregato 103</b>	<b>Acquisto di beni e servizi</b>					
35500/13	SERVIZI PER LA SICUREZZA STRADALE (FC 7100 7200)	previsione di competenza	223.650,00	60.500,00	0,00	284.150,00
		<i>di cui già impegnato*</i>	845,87	0,00	0,00	845,87
		previsione di cassa	276.092,71	58.252,02	0,00	334.344,73
		<i>a fondo pluriennale vincolato</i>	0,00	0,00	0,00	0,00





## SERVIZIO COMANDO

### SPESE PER MISSIONI, PROGRAMMI E MACROAGGREGATI PER CAPITOLI

MISSIONE PROGRAMMA TITOLO MACROAGGREGATO CAPITOLO	DENOMINAZIONE		PREVISIONI INIZIALI ANNO 2019	VARIAZIONI		PREVISIONI DEFINITIVE ANNO 2019
				in aumento	in diminuzione	
35500/27	POTENZIAMENTO ACCERTAMENTO VIOLAZIONI (7100-7200)	previsione di competenza	0,00	227.875,00	0,00	227.875,00
		<i>di cui già impegnato*</i>	0,00	0,00	0,00	0,00
		previsione di cassa	0,00	227.875,00	0,00	227.875,00
		<i>a fondo pluriennale vincolato</i>	0,00	0,00	0,00	0,00
<b>Totale 103</b>	<b>Acquisto di beni e servizi</b>	previsione di competenza	223.650,00	288.375,00	0,00	512.025,00
<b>Macroaggregato</b>		<i>di cui già impegnato*</i>	845,87	0,00	0,00	845,87
		previsione di cassa	276.092,71	286.127,02	0,00	562.219,73
		<i>a fondo pluriennale vincolato</i>	0,00	0,00	0,00	0,00
<b>Totale Titolo 1</b>	<b>Spese correnti</b>	previsione di competenza	223.650,00	288.375,00	0,00	512.025,00
		<i>di cui già impegnato*</i>	845,87	0,00	0,00	845,87
		previsione di cassa	276.092,71	286.127,02	0,00	562.219,73
		<i>a fondo pluriennale vincolato</i>	0,00	0,00	0,00	0,00
<b>TITOLO 2</b>	<b>Spese in conto capitale</b>					
<b>Macroaggregato 202</b>	<b>Investimenti fissi lordi e acquisto di terreni</b>					
52819/0	FONDI STATALI PER LA SICUREZZA (FC 13572)	previsione di competenza	0,00	316.190,00	0,00	316.190,00
		<i>di cui già impegnato*</i>	0,00	0,00	0,00	0,00
		previsione di cassa	0,00	316.190,00	0,00	316.190,00
		<i>a fondo pluriennale vincolato</i>	0,00	0,00	0,00	0,00
<b>Totale 202</b>	<b>Investimenti fissi lordi e acquisto di terreni</b>	previsione di competenza	0,00	316.190,00	0,00	316.190,00
<b>Macroaggregato</b>		<i>di cui già impegnato*</i>	0,00	0,00	0,00	0,00
		previsione di cassa	0,00	316.190,00	0,00	316.190,00
		<i>a fondo pluriennale vincolato</i>	0,00	0,00	0,00	0,00
<b>Totale Titolo 2</b>	<b>Spese in conto capitale</b>	previsione di competenza	0,00	316.190,00	0,00	316.190,00
		<i>di cui già impegnato*</i>	0,00	0,00	0,00	0,00
		previsione di cassa	0,00	316.190,00	0,00	316.190,00
		<i>a fondo pluriennale vincolato</i>	0,00	0,00	0,00	0,00
<b>Totale Programma 02</b>	<b>Sistema integrato di sicurezza urbana</b>	previsione di competenza	223.650,00	604.565,00	0,00	828.215,00
		<i>di cui già impegnato*</i>	845,87	0,00	0,00	845,87
		previsione di cassa	276.092,71	602.317,02	0,00	878.409,73
		<i>a fondo pluriennale vincolato</i>	0,00	0,00	0,00	0,00
<b>Totale MISSIONE 03</b>	<b>Ordine pubblico e sicurezza</b>	previsione di competenza	749.650,00	651.365,00	80.000,00	1.321.015,00
		<i>di cui già impegnato*</i>	845,87	0,00	0,00	845,87
		previsione di cassa	1.101.115,04	794.101,29	89.297,03	1.805.919,30
		<i>a fondo pluriennale vincolato</i>	0,00	0,00	0,00	0,00



## SERVIZIO COMANDO

### SPESE PER MISSIONI, PROGRAMMI E MACROAGGREGATI PER CAPITOLI

MISSIONE PROGRAMMA TITOLO MACROAGGREGATO CAPITOLO	DENOMINAZIONE		PREVISIONI INIZIALI ANNO 2019	VARIAZIONI		PREVISIONI DEFINITIVE ANNO 2019
				in aumento	in diminuzione	
<b>MISSIONE 09</b>	<b>Sviluppo sostenibile e tutela del territorio e dell'ambiente</b>					
	<b>Aree protette, parchi naturali, protezione naturalistica e forestazione</b>					
<b>0905 Programma 05</b>	<b>Aree protette, parchi naturali, protezione naturalistica e forestazione</b>					
<b>Titolo 2</b>	<b>Spese in conto capitale</b>					
<b>Macroaggregato 202</b>	<b>Investimenti fissi lordi e acquisto di terreni</b>					
66430/0	ATTREZZATURE SICUREZZA AMBIENTALE (DISMISSIONI)	previsione di competenza	0,00	0,00	0,00	0,00
		di cui già impegnato*	0,00	0,00	0,00	0,00
		previsione di cassa	20.000,00	0,00	0,00	20.000,00
		a fondo pluriennale vincolato	0,00	0,00	0,00	0,00
<b>Totale 202 Macroaggregato</b>	<b>Investimenti fissi lordi e acquisto di terreni</b>	previsione di competenza	0,00	0,00	0,00	0,00
		di cui già impegnato*	0,00	0,00	0,00	0,00
		previsione di cassa	20.000,00	0,00	0,00	20.000,00
		a fondo pluriennale vincolato	0,00	0,00	0,00	0,00
<b>Totale Titolo 2</b>	<b>Spese in conto capitale</b>	previsione di competenza	0,00	0,00	0,00	0,00
		di cui già impegnato*	0,00	0,00	0,00	0,00
		previsione di cassa	20.000,00	0,00	0,00	20.000,00
		a fondo pluriennale vincolato	0,00	0,00	0,00	0,00
<b>Totale Programma 05</b>	<b>Aree protette, parchi naturali, protezione naturalistica e forestazione</b>	previsione di competenza	0,00	0,00	0,00	0,00
		di cui già impegnato*	0,00	0,00	0,00	0,00
		previsione di cassa	20.000,00	0,00	0,00	20.000,00
		a fondo pluriennale vincolato	0,00	0,00	0,00	0,00
<b>Totale MISSIONE 09</b>	<b>Sviluppo sostenibile e tutela del territorio e dell'ambiente</b>	previsione di competenza	0,00	0,00	0,00	0,00
		di cui già impegnato*	0,00	0,00	0,00	0,00
		previsione di cassa	20.000,00	0,00	0,00	20.000,00
		a fondo pluriennale vincolato	0,00	0,00	0,00	0,00



## SERVIZIO COMANDO

### SPESE PER MISSIONI, PROGRAMMI E MACROAGGREGATI PER CAPITOLI

MISSIONE PROGRAMMA TITOLO MACROAGGREGATO CAPITOLO	DENOMINAZIONE		PREVISIONI INIZIALI ANNO 2019	VARIAZIONI		PREVISIONI DEFINITIVE ANNO 2019
				in aumento	in diminuzione	
<b>MISSIONE 11</b>	<b>Soccorso civile</b>					
1101 Programma 01	Sistema di protezione civile					
Titolo 1	Spese correnti					
Macroaggregato 103	Acquisto di beni e servizi					
58913/0	FUNZIONAM COMMISSIONE VIGILANZA PUBBLICO SPETTACOLO	previsione di competenza	0,00	0,00	0,00	0,00
		di cui già impegnato*	0,00	0,00	0,00	0,00
		previsione di cassa	0,00	0,00	0,00	0,00
		a fondo pluriennale vincolato	0,00	0,00	0,00	0,00
<b>Totale 103</b>	<b>Acquisto di beni e servizi</b>	previsione di competenza	0,00	0,00	0,00	0,00
<b>Macroaggregato</b>		di cui già impegnato*	0,00	0,00	0,00	0,00
		previsione di cassa	0,00	0,00	0,00	0,00
		a fondo pluriennale vincolato	0,00	0,00	0,00	0,00
<b>Totale Titolo 1</b>	<b>Spese correnti</b>	previsione di competenza	0,00	0,00	0,00	0,00
		di cui già impegnato*	0,00	0,00	0,00	0,00
		previsione di cassa	0,00	0,00	0,00	0,00
		a fondo pluriennale vincolato	0,00	0,00	0,00	0,00
<b>Totale Programma 01</b>	<b>Sistema di protezione civile</b>	previsione di competenza	0,00	0,00	0,00	0,00
		di cui già impegnato*	0,00	0,00	0,00	0,00
		previsione di cassa	0,00	0,00	0,00	0,00
		a fondo pluriennale vincolato	0,00	0,00	0,00	0,00
<b>Totale MISSIONE 11</b>	<b>Soccorso civile</b>	previsione di competenza	0,00	0,00	0,00	0,00
		di cui già impegnato*	0,00	0,00	0,00	0,00
		previsione di cassa	0,00	0,00	0,00	0,00
		a fondo pluriennale vincolato	0,00	0,00	0,00	0,00
<b>TOTALE MISSIONI</b>		previsione di competenza	749.650,00	651.365,00	80.000,00	1.321.015,00
		di cui già impegnato*	845,87	0,00	0,00	845,87
		previsione di cassa	1.121.115,04	794.101,29	89.297,03	1.825.919,30
		a fondo pluriennale vincolato	0,00	0,00	0,00	0,00
<b>TOTALE GENERALE DELLE SPESE</b>		previsione di competenza	749.650,00	651.365,00	80.000,00	1.321.015,00
		di cui già impegnato*	845,87	0,00	0,00	845,87
		previsione di cassa	1.121.115,04	794.101,29	89.297,03	1.825.919,30
		a fondo pluriennale vincolato	0,00	0,00	0,00	0,00



## SERVIZIO AFFARI ISTITUZIONALI SPESE PER MISSIONI, PROGRAMMI E MACROAGGREGATI PER CAPITOLI

MISSIONE PROGRAMMA TITOLO MACROAGGREGATO CAPITOLO	DENOMINAZIONE		PREVISIONI INIZIALI ANNO 2019	VARIAZIONI		PREVISIONI DEFINITIVE ANNO 2019
				in aumento	in diminuzione	
<b>DISAVANZO DI AMMINISTRAZIONE</b>			0,00	0,00	0,00	0,00
<b>MISSIONE</b>	<b>01</b>	<b>Servizi istituzionali, generali e di gestione</b>				
<b>0101</b>	<b>Programma 01</b>	<b>Organi istituzionali</b>				
<b>TITOLO</b>	<b>1</b>	<b>Spese correnti</b>				
<b>MACROAGGREGATO</b>	<b>101</b>	<b>Redditi da lavoro dipendente</b>				
30080/0	STRAORDINARIO PERSONALE UFFICIO STAFF SINDACO	previsione di competenza <i>di cui già impegnato*</i> previsione di cassa <i>a fondo pluriennale vincolato</i>	5.000,00 0,00 9.009,41 0,00	0,00 0,00 0,00 0,00	0,00 0,00 239,92 0,00	5.000,00 0,00 8.769,49 0,00
30085/0	STRAORDINARIO ADDETTI STAMPA E PORTAVOCE SINDACO	previsione di competenza <i>di cui già impegnato*</i> previsione di cassa <i>a fondo pluriennale vincolato</i>	10.000,00 0,00 14.026,60 0,00	0,00 0,00 0,00 0,00	0,00 0,00 422,11 0,00	10.000,00 0,00 13.604,49 0,00
<b>Totale Macroaggregato</b>	<b>101</b>	<b>Redditi da lavoro dipendente</b>	15.000,00 0,00 23.036,01 0,00	0,00 0,00 0,00 0,00	0,00 0,00 662,03 0,00	15.000,00 0,00 22.373,98 0,00
<b>MACROAGGREGATO</b>	<b>103</b>	<b>Acquisto di beni e servizi</b>				
30050/0	SPESE DI MISSIONE AMMINISTRATORI E CONSIGLIERI COMUNALI	previsione di competenza <i>di cui già impegnato*</i> previsione di cassa <i>a fondo pluriennale vincolato</i>	4.000,00 0,00 7.622,95 0,00	3.000,00 0,00 1.693,51 0,00	0,00 0,00 0,00 0,00	7.000,00 0,00 9.316,46 0,00
30063/0	FORMAZIONE PROFESSIONALE UFFICIO STAFF DEL SINDACO	previsione di competenza <i>di cui già impegnato*</i> previsione di cassa <i>a fondo pluriennale vincolato</i>	1.250,00 0,00 2.466,30 0,00	700,00 0,00 700,00 0,00	0,00 0,00 0,00 0,00	1.950,00 0,00 3.166,30 0,00
30090/0	ALTRI BENI DI CONSUMO PER STAFF AL SINDACO	previsione di competenza <i>di cui già impegnato*</i> previsione di cassa <i>a fondo pluriennale vincolato</i>	0,00 0,00 0,00 0,00	0,00 0,00 0,00 0,00	0,00 0,00 0,00 0,00	0,00 0,00 0,00 0,00
30110/0	FONDO SPESE DI RAPPRESENTANZA	previsione di competenza <i>di cui già impegnato*</i> previsione di cassa <i>a fondo pluriennale vincolato</i>	2.200,00 0,00 3.440,01 0,00	0,00 0,00 0,00 0,00	0,00 0,00 949,05 0,00	2.200,00 0,00 2.490,96 0,00
30125/0	CONSULENZE E SERVIZI PER IL CONSIGLIO COMUNALE	previsione di competenza <i>di cui già impegnato*</i> previsione di cassa <i>a fondo pluriennale vincolato</i>	0,00 0,00 0,00 0,00	0,00 0,00 0,00 0,00	0,00 0,00 0,00 0,00	0,00 0,00 0,00 0,00
30150/0	INDENNITA' E GETTONI DI PRESENZA AI CONSIGLIERI COMUNALI	previsione di competenza <i>di cui già impegnato*</i> previsione di cassa <i>a fondo pluriennale vincolato</i>	25.000,00 0,00 26.745,06 0,00	0,00 0,00 4.209,76 0,00	0,00 0,00 0,00 0,00	25.000,00 0,00 30.954,82 0,00
30170/0	SPESE PER LA COMUNICAZIONE ISTITUZIONALE	previsione di competenza <i>di cui già impegnato*</i> previsione di cassa <i>a fondo pluriennale vincolato</i>	1.000,00 0,00 1.666,00 0,00	0,00 0,00 3.000,00 0,00	0,00 0,00 0,00 0,00	1.000,00 0,00 4.666,00 0,00
30180/0	SPESE PER LA FESTA DELLA TOSCANA	previsione di competenza <i>di cui già impegnato*</i> previsione di cassa <i>a fondo pluriennale vincolato</i>	2.000,00 0,00 3.300,00 0,00	0,00 0,00 0,00 0,00	0,00 0,00 0,00 0,00	2.000,00 0,00 3.300,00 0,00
31050/0	ADESIONE A.N.C.I. ED ALTRE ASSOCIAZIONI	previsione di competenza <i>di cui già impegnato*</i> previsione di cassa <i>a fondo pluriennale vincolato</i>	28.200,00 0,00 28.200,00 0,00	5,00 0,00 5,00 0,00	0,00 0,00 0,00 0,00	28.205,00 0,00 28.205,00 0,00



## SERVIZIO AFFARI ISTITUZIONALI SPESE PER MISSIONI, PROGRAMMI E MACROAGGREGATI PER CAPITOLI

MISSIONE PROGRAMMA TITOLO MACROAGGREGATO CAPITOLO	DENOMINAZIONE		PREVISIONI INIZIALI ANNO 2019	VARIAZIONI		PREVISIONI DEFINITIVE ANNO 2019
				in aumento	in diminuzione	
31214/0	ALTRI BENI DI CONSUMO PER LA PROMOZIONE DELLA PARTECIPAZIONE	previsione di competenza <i>di cui già impegnato*</i> previsione di cassa <i>a fondo pluriennale vincolato</i>	0,00 0,00 0,00 0,00	0,00 0,00 0,00 0,00	0,00 0,00 0,00 0,00	0,00 0,00 0,00 0,00
31220/0	GESTIONE EUROPE DIRECT MAREMMA (F.C.4971 E.CONTRIBUTO)	previsione di competenza <i>di cui già impegnato*</i> previsione di cassa <i>a fondo pluriennale vincolato</i>	0,00 0,00 0,00 0,00	0,00 0,00 0,00 0,00	0,00 0,00 0,00 0,00	0,00 0,00 0,00 0,00
31225/0	ALTRI BENI DI CONSUMO PER CONSIGLIO COMUNALE	previsione di competenza <i>di cui già impegnato*</i> previsione di cassa <i>a fondo pluriennale vincolato</i>	0,00 0,00 0,00 0,00	0,00 0,00 0,00 0,00	0,00 0,00 0,00 0,00	0,00 0,00 0,00 0,00
31233/0	FONDI REGIONALI PER LA PARTECIPAZIONE (FC 3423)	previsione di competenza <i>di cui già impegnato*</i> previsione di cassa <i>a fondo pluriennale vincolato</i>	0,00 0,00 0,00 0,00	0,00 0,00 0,00 0,00	0,00 0,00 0,00 0,00	0,00 0,00 0,00 0,00
49710/0	SPESE PER RICORRENZE, FESTE PUBBLICHE, ECC.	previsione di competenza <i>di cui già impegnato*</i> previsione di cassa <i>a fondo pluriennale vincolato</i>	5.000,00 0,00 10.013,04 0,00	0,00 0,00 0,00 0,00	2.500,00 0,00 3.583,03 0,00	2.500,00 0,00 6.430,01 0,00
<b>Totale 103 Macroaggregato</b>	<b>Acquisto di beni e servizi</b>	previsione di competenza <i>di cui già impegnato*</i> previsione di cassa <i>a fondo pluriennale vincolato</i>	68.650,00 0,00 83.453,36 0,00	3.705,00 0,00 9.608,27 0,00	2.500,00 0,00 4.532,08 0,00	69.855,00 0,00 88.529,55 0,00
<b>Totale Titolo 1</b>	<b>Spese correnti</b>	previsione di competenza <i>di cui già impegnato*</i> previsione di cassa <i>a fondo pluriennale vincolato</i>	83.650,00 0,00 106.489,37 0,00	3.705,00 0,00 9.608,27 0,00	2.500,00 0,00 5.194,11 0,00	84.855,00 0,00 110.903,53 0,00
<b>Titolo 2</b>	<b>Spese in conto capitale</b>					
<b>Macroaggregato 202</b>	<b>Investimenti fissi lordi e acquisto di terreni</b>					
30858/0	IMPIANTISTICA SALA CONSILIARE (DISMISSIONI)	previsione di competenza <i>di cui già impegnato*</i> previsione di cassa <i>a fondo pluriennale vincolato</i>	70.943,00 70.943,00 70.943,00 0,00	0,00 0,00 0,00 0,00	0,00 0,00 0,00 0,00	70.943,00 70.943,00 70.943,00 0,00
<b>Totale 202 Macroaggregato</b>	<b>Investimenti fissi lordi e acquisto di terreni</b>	previsione di competenza <i>di cui già impegnato*</i> previsione di cassa <i>a fondo pluriennale vincolato</i>	70.943,00 70.943,00 70.943,00 0,00	0,00 0,00 0,00 0,00	0,00 0,00 0,00 0,00	70.943,00 70.943,00 70.943,00 0,00
<b>Totale Titolo 2</b>	<b>Spese in conto capitale</b>	previsione di competenza <i>di cui già impegnato*</i> previsione di cassa <i>a fondo pluriennale vincolato</i>	70.943,00 70.943,00 70.943,00 0,00	0,00 0,00 0,00 0,00	0,00 0,00 0,00 0,00	70.943,00 70.943,00 70.943,00 0,00
<b>Totale Programma 01</b>	<b>Organi istituzionali</b>	previsione di competenza <i>di cui già impegnato*</i> previsione di cassa <i>a fondo pluriennale vincolato</i>	154.593,00 70.943,00 177.432,37 0,00	3.705,00 0,00 9.608,27 0,00	2.500,00 0,00 5.194,11 0,00	155.798,00 70.943,00 181.846,53 0,00
<b>0102 Programma 02</b>	<b>Segreteria generale</b>					
<b>Titolo 1</b>	<b>Spese correnti</b>					
<b>Macroaggregato 101</b>	<b>Redditi da lavoro dipendente</b>					
30683/0	LAVORO STRAORDINARIO SEGRETERIA GENERALE	previsione di competenza <i>di cui già impegnato*</i> previsione di cassa <i>a fondo pluriennale vincolato</i>	2.000,00 0,00 3.009,45 0,00	0,00 0,00 0,00 0,00	0,00 0,00 565,09 0,00	2.000,00 0,00 2.444,36 0,00
<b>Totale 101 Macroaggregato</b>	<b>Redditi da lavoro dipendente</b>	previsione di competenza <i>di cui già impegnato*</i> previsione di cassa <i>a fondo pluriennale vincolato</i>	2.000,00 0,00 3.009,45 0,00	0,00 0,00 0,00 0,00	0,00 0,00 565,09 0,00	2.000,00 0,00 2.444,36 0,00
<b>Macroaggregato 103</b>	<b>Acquisto di beni e servizi</b>					
30591/0	FORMAZIONE PROFESSIONALE SEGRETERIA GENERALE	previsione di competenza	1.000,00	0,00	0,00	1.000,00



## SERVIZIO AFFARI ISTITUZIONALI

### SPESE PER MISSIONI, PROGRAMMI E MACROAGGREGATI PER CAPITOLI

MISSIONE PROGRAMMA TITOLO MACROAGGREGATO CAPITOLO	DENOMINAZIONE		PREVISIONI INIZIALI ANNO 2019	VARIAZIONI		PREVISIONI DEFINITIVE ANNO 2019
				in aumento	in diminuzione	
		<i>di cui già impegnato*</i>	0,00	0,00	0,00	0,00
		previsione di cassa	1.883,20	0,00	883,20	1.000,00
		<i>a fondo pluriennale vincolato</i>	0,00	0,00	0,00	0,00
30980/0	BENI SPECIFICI PER SEGRETERIA GENERALE	previsione di competenza	0,00	0,00	0,00	0,00
		<i>di cui già impegnato*</i>	0,00	0,00	0,00	0,00
		previsione di cassa	0,00	0,00	0,00	0,00
		<i>a fondo pluriennale vincolato</i>	0,00	0,00	0,00	0,00
32030/0	CONSULENZE E SERVIZI SEGRETERIA GENERALE	previsione di competenza	18.000,00	0,00	0,00	18.000,00
		<i>di cui già impegnato*</i>	13.420,00	0,00	0,00	13.420,00
		previsione di cassa	20.238,81	0,00	0,00	20.238,81
		<i>a fondo pluriennale vincolato</i>	0,00	0,00	0,00	0,00
	<b>Totale 103 Acquisito di beni e servizi Macroaggregato</b>	previsione di competenza	19.000,00	0,00	0,00	19.000,00
		<i>di cui già impegnato*</i>	13.420,00	0,00	0,00	13.420,00
		previsione di cassa	22.122,01	0,00	883,20	21.238,81
		<i>a fondo pluriennale vincolato</i>	0,00	0,00	0,00	0,00
	<b>Totale Titolo 1 Spese correnti</b>	previsione di competenza	21.000,00	0,00	0,00	21.000,00
		<i>di cui già impegnato*</i>	13.420,00	0,00	0,00	13.420,00
		previsione di cassa	25.131,46	0,00	1.448,29	23.683,17
		<i>a fondo pluriennale vincolato</i>	0,00	0,00	0,00	0,00
	<b>Totale Programma 02 Segreteria generale</b>	previsione di competenza	21.000,00	0,00	0,00	21.000,00
		<i>di cui già impegnato*</i>	13.420,00	0,00	0,00	13.420,00
		previsione di cassa	25.131,46	0,00	1.448,29	23.683,17
		<i>a fondo pluriennale vincolato</i>	0,00	0,00	0,00	0,00
<b>0107 Programma 07 Elezioni e consultazioni popolari - Anagrafe e stato civile</b>						
<b>Titolo 1 Spese correnti</b>						
<b>Macroaggregato 101 Redditi da lavoro dipendente</b>						
32776/0	STRAORDINARIO PERSONALE PER CONSULTAZIONI ELETTORALI (FC 10630)	previsione di competenza	136.000,00	0,00	0,00	136.000,00
		<i>di cui già impegnato*</i>	0,00	0,00	0,00	0,00
		previsione di cassa	141.150,00	0,00	776,12	140.373,88
		<i>a fondo pluriennale vincolato</i>	0,00	0,00	0,00	0,00
33751/0	CONTRIBUTI EFFETTIVI PERSONALE PER CONSULTAZIONI ELETTORALI (FC 10630)	previsione di competenza	32.440,00	0,00	0,00	32.440,00
		<i>di cui già impegnato*</i>	0,00	0,00	0,00	0,00
		previsione di cassa	33.670,00	0,00	189,02	33.480,98
		<i>a fondo pluriennale vincolato</i>	0,00	0,00	0,00	0,00
	<b>Totale 101 Redditi da lavoro dipendente Macroaggregato</b>	previsione di competenza	168.440,00	0,00	0,00	168.440,00
		<i>di cui già impegnato*</i>	0,00	0,00	0,00	0,00
		previsione di cassa	174.820,00	0,00	965,14	173.854,86
		<i>a fondo pluriennale vincolato</i>	0,00	0,00	0,00	0,00
<b>Macroaggregato 102 Imposte e tasse a carico dell'ente</b>						
32187/0	IRAP PERSONALE PER CONSULTAZIONI ELETTORALI (FC 10630)	previsione di competenza	11.560,00	0,00	0,00	11.560,00
		<i>di cui già impegnato*</i>	0,00	0,00	0,00	0,00
		previsione di cassa	12.000,00	0,00	68,22	11.931,78
		<i>a fondo pluriennale vincolato</i>	0,00	0,00	0,00	0,00
	<b>Totale 102 Imposte e tasse a carico dell'ente Macroaggregato</b>	previsione di competenza	11.560,00	0,00	0,00	11.560,00
		<i>di cui già impegnato*</i>	0,00	0,00	0,00	0,00
		previsione di cassa	12.000,00	0,00	68,22	11.931,78
		<i>a fondo pluriennale vincolato</i>	0,00	0,00	0,00	0,00
<b>Macroaggregato 103 Acquisito di beni e servizi</b>						
33612/0	BENI PER CONSULTAZIONI ELETTORALI (FC 10630)	previsione di competenza	30.000,00	0,00	0,00	30.000,00
		<i>di cui già impegnato*</i>	0,00	0,00	0,00	0,00
		previsione di cassa	31.200,00	0,00	0,00	31.200,00
		<i>a fondo pluriennale vincolato</i>	0,00	0,00	0,00	0,00
33675/0	RIMBORSI SPESE COMMISSIONE ELETTORALE CIRCONDARIALE	previsione di competenza	400,00	0,00	0,00	400,00
		<i>di cui già impegnato*</i>	0,00	0,00	0,00	0,00
		previsione di cassa	800,00	0,00	400,00	400,00
		<i>a fondo pluriennale vincolato</i>	0,00	0,00	0,00	0,00
33676/0	SERVIZI PER CONSULTAZIONI ELETTORALI (FC 10630)	previsione di competenza	190.000,00	0,00	0,00	190.000,00
		<i>di cui già impegnato*</i>	0,00	0,00	0,00	0,00
		previsione di cassa	191.400,00	0,00	228,65	191.171,35

**SERVIZIO AFFARI ISTITUZIONALI****SPESE PER MISSIONI, PROGRAMMI E MACROAGGREGATI PER CAPITOLI**

MISSIONE PROGRAMMA TITOLO MACROAGGREGATO CAPITOLO	DENOMINAZIONE		PREVISIONI INIZIALI ANNO 2019	VARIAZIONI		PREVISIONI DEFINITIVE ANNO 2019
				in aumento	in diminuzione	
		<i>a fondo pluriennale vincolato</i>	0,00	0,00	0,00	0,00
33677/0	SERVIZI PER CONSULTAZIONI ELETTORALI	previsione di competenza	2.000,00	0,00	0,00	2.000,00
		<i>di cui già impegnato*</i>	0,00	0,00	0,00	0,00
		previsione di cassa	2.000,00	0,00	0,00	2.000,00
		<i>a fondo pluriennale vincolato</i>	0,00	0,00	0,00	0,00
<b>Totale 103</b>	<b>Acquisto di beni e servizi</b>	previsione di competenza	222.400,00	0,00	0,00	222.400,00
<b>Macroaggregato</b>		<i>di cui già impegnato*</i>	0,00	0,00	0,00	0,00
		previsione di cassa	225.400,00	0,00	628,65	224.771,35
		<i>a fondo pluriennale vincolato</i>	0,00	0,00	0,00	0,00
<b>Totale Titolo 1</b>	<b>Spese correnti</b>	previsione di competenza	402.400,00	0,00	0,00	402.400,00
		<i>di cui già impegnato*</i>	0,00	0,00	0,00	0,00
		previsione di cassa	412.220,00	0,00	1.662,01	410.557,99
		<i>a fondo pluriennale vincolato</i>	0,00	0,00	0,00	0,00
<b>Totale Programma 07</b>	<b>Elezioni e consultazioni popolari - Anagrafe e stato civile</b>	previsione di competenza	402.400,00	0,00	0,00	402.400,00
		<i>di cui già impegnato*</i>	0,00	0,00	0,00	0,00
		previsione di cassa	412.220,00	0,00	1.662,01	410.557,99
		<i>a fondo pluriennale vincolato</i>	0,00	0,00	0,00	0,00
<b>Totale MISSIONE 01</b>	<b>Servizi istituzionali, generali e di gestione</b>	previsione di competenza	577.993,00	3.705,00	2.500,00	579.198,00
		<i>di cui già impegnato*</i>	84.363,00	0,00	0,00	84.363,00
		previsione di cassa	614.783,83	9.608,27	8.304,41	616.087,69
		<i>a fondo pluriennale vincolato</i>	0,00	0,00	0,00	0,00

**SERVIZIO AFFARI ISTITUZIONALI****SPESE PER MISSIONI, PROGRAMMI E MACROAGGREGATI PER CAPITOLI**

MISSIONE PROGRAMMA TITOLO MACROAGGREGATO CAPITOLO	DENOMINAZIONE		PREVISIONI INIZIALI ANNO 2019	VARIAZIONI		PREVISIONI DEFINITIVE ANNO 2019
				in aumento	in diminuzione	
<b>MISSIONE 12</b>	<b>Diritti sociali, politiche sociali e famiglia</b>					
<b>1204 Programma 04</b>	<b>Interventi per soggetti a rischio di esclusione sociale</b>					
<b>TITOLO 1</b>	<b>Spese correnti</b>					
<b>Macroaggregato 104</b>	<b>Trasferimenti correnti</b>					
47500/0	INDENNITA' DI RESIDENZA AI FARMACISTI RURALI - L.221/68	previsione di competenza	800,00	0,00	0,00	800,00
		di cui già impegnato*	0,00	0,00	0,00	0,00
		previsione di cassa	800,00	0,00	0,00	800,00
		a fondo pluriennale vincolato	0,00	0,00	0,00	0,00
<b>Totale 104</b>	<b>Trasferimenti correnti</b>	previsione di competenza	800,00	0,00	0,00	800,00
<b>Macroaggregato</b>		di cui già impegnato*	0,00	0,00	0,00	0,00
		previsione di cassa	800,00	0,00	0,00	800,00
		a fondo pluriennale vincolato	0,00	0,00	0,00	0,00
<b>Totale Titolo 1</b>	<b>Spese correnti</b>	previsione di competenza	800,00	0,00	0,00	800,00
		di cui già impegnato*	0,00	0,00	0,00	0,00
		previsione di cassa	800,00	0,00	0,00	800,00
		a fondo pluriennale vincolato	0,00	0,00	0,00	0,00
<b>Totale Programma 04</b>	<b>Interventi per soggetti a rischio di esclusione sociale</b>	previsione di competenza	800,00	0,00	0,00	800,00
		di cui già impegnato*	0,00	0,00	0,00	0,00
		previsione di cassa	800,00	0,00	0,00	800,00
		a fondo pluriennale vincolato	0,00	0,00	0,00	0,00
<b>Totale MISSIONE 12</b>	<b>Diritti sociali, politiche sociali e famiglia</b>	previsione di competenza	800,00	0,00	0,00	800,00
		di cui già impegnato*	0,00	0,00	0,00	0,00
		previsione di cassa	800,00	0,00	0,00	800,00
		a fondo pluriennale vincolato	0,00	0,00	0,00	0,00



**SERVIZIO AFFARI ISTITUZIONALI****SPESE PER MISSIONI, PROGRAMMI E MACROAGGREGATI PER CAPITOLI**

MISSIONE PROGRAMMA TITOLO MACROAGGREGATO CAPITOLO	DENOMINAZIONE		PREVISIONI INIZIALI ANNO 2019	VARIAZIONI		PREVISIONI DEFINITIVE ANNO 2019
				in aumento	in diminuzione	
<i>MISSIONE</i> 99	<i>Servizi per conto terzi</i>					
9901 Programma 01	Servizi per conto terzi - partite di giro					
Titolo 7	Uscite per conto terzi e partite di giro					
Macroaggregato 702	Uscite per conto terzi					
87550/0	SPESE PER LE ELEZIONI (FINANZ.DA CAP.28015 E.)	previsione di competenza	0,00	0,00	0,00	0,00
		di cui già impegnato*	0,00	0,00	0,00	0,00
		previsione di cassa	0,00	0,00	0,00	0,00
		a fondo pluriennale vincolato	0,00	0,00	0,00	0,00
<b>Totale 702</b>	<b>Uscite per conto terzi</b>	previsione di competenza	0,00	0,00	0,00	0,00
<b>Macroaggregato</b>		di cui già impegnato*	0,00	0,00	0,00	0,00
		previsione di cassa	0,00	0,00	0,00	0,00
		a fondo pluriennale vincolato	0,00	0,00	0,00	0,00
<b>Totale Titolo 7</b>	<b>Uscite per conto terzi e partite di giro</b>	previsione di competenza	0,00	0,00	0,00	0,00
		di cui già impegnato*	0,00	0,00	0,00	0,00
		previsione di cassa	0,00	0,00	0,00	0,00
		a fondo pluriennale vincolato	0,00	0,00	0,00	0,00
<b>Totale Programma 01</b>	<b>Servizi per conto terzi - partite di giro</b>	previsione di competenza	0,00	0,00	0,00	0,00
		di cui già impegnato*	0,00	0,00	0,00	0,00
		previsione di cassa	0,00	0,00	0,00	0,00
		a fondo pluriennale vincolato	0,00	0,00	0,00	0,00
<b>Totale MISSIONE 99</b>	<b>Servizi per conto terzi</b>	previsione di competenza	0,00	0,00	0,00	0,00
		di cui già impegnato*	0,00	0,00	0,00	0,00
		previsione di cassa	0,00	0,00	0,00	0,00
		a fondo pluriennale vincolato	0,00	0,00	0,00	0,00
<b>TOTALE MISSIONI</b>		previsione di competenza	578.793,00	3.705,00	2.500,00	579.998,00
		di cui già impegnato*	84.363,00	0,00	0,00	84.363,00
		previsione di cassa	615.583,83	9.608,27	8.304,41	616.887,69
		a fondo pluriennale vincolato	0,00	0,00	0,00	0,00
<b>TOTALE GENERALE DELLE SPESE</b>		previsione di competenza	578.793,00	3.705,00	2.500,00	579.998,00
		di cui già impegnato*	84.363,00	0,00	0,00	84.363,00
		previsione di cassa	615.583,83	9.608,27	8.304,41	616.887,69
		a fondo pluriennale vincolato	0,00	0,00	0,00	0,00



## SERVIZIO EDILIZIA ISTITUZ E SCOLASTICA, BENI VINCOLATI SPESE PER MISSIONI, PROGRAMMI E MACROAGGREGATI PER CAPITOLI

MISSIONE PROGRAMMA TITOLO MACROAGGREGATO CAPITOLO	DENOMINAZIONE		PREVISIONI INIZIALI ANNO 2019	VARIAZIONI		PREVISIONI DEFINITIVE ANNO 2019
				in aumento	in diminuzione	
<b>DISAVANZO DI AMMINISTRAZIONE</b>			0,00	0,00	0,00	0,00
<b>MISSIONE</b>	<b>01</b>	<b>Servizi istituzionali, generali e di gestione</b>				
<b>0105</b>	<b>Programma 05</b>	<b>Gestione dei beni demaniali e patrimoniali</b>				
<b>TITOLO</b>	<b>1</b>	<b>Spese correnti</b>				
<b>Macroaggregato</b>	<b>103</b>	<b>Acquisto di beni e servizi</b>				
30820/0	VERIFICHE PERIODICHE IMPIANTI- ATTREZZATURE-CONCESSIONI	previsione di competenza <i>di cui già impegnato*</i> previsione di cassa <i>a fondo pluriennale vincolato</i>	46.895,00 0,00 67.989,42 0,00	0,00 0,00 0,00 0,00	0,00 0,00 385,22 0,00	46.895,00 0,00 67.604,20 0,00
31195/2	RISCALDAMENTO SEDI CIRCOSCRIZIONI	previsione di competenza <i>di cui già impegnato*</i> previsione di cassa <i>a fondo pluriennale vincolato</i>	0,00 0,00 0,00 0,00	0,00 0,00 0,00 0,00	0,00 0,00 0,00 0,00	0,00 0,00 0,00 0,00
31300/0	RISCALDAMENTO UFFICI COMUNALI	previsione di competenza <i>di cui già impegnato*</i> previsione di cassa <i>a fondo pluriennale vincolato</i>	0,00 0,00 0,00 0,00	0,00 0,00 0,00 0,00	0,00 0,00 0,00 0,00	0,00 0,00 0,00 0,00
34213/0	MANUTENZIONE ASCENSORI	previsione di competenza <i>di cui già impegnato*</i> previsione di cassa <i>a fondo pluriennale vincolato</i>	15.770,00 0,00 24.209,72 0,00	0,00 0,00 0,00 0,00	0,00 0,00 2.086,87 0,00	15.770,00 0,00 22.122,85 0,00
<b>Totale Macroaggregato</b>	<b>103 Acquisto di beni e servizi</b>	previsione di competenza <i>di cui già impegnato*</i> previsione di cassa <i>a fondo pluriennale vincolato</i>	62.665,00 0,00 92.199,14 0,00	0,00 0,00 0,00 0,00	0,00 0,00 2.472,09 0,00	62.665,00 0,00 89.727,05 0,00
<b>Totale Titolo</b>	<b>1 Spese correnti</b>	previsione di competenza <i>di cui già impegnato*</i> previsione di cassa <i>a fondo pluriennale vincolato</i>	62.665,00 0,00 92.199,14 0,00	0,00 0,00 0,00 0,00	0,00 0,00 2.472,09 0,00	62.665,00 0,00 89.727,05 0,00
<b>Totale Programma</b>	<b>05 Gestione dei beni demaniali e patrimoniali</b>	previsione di competenza <i>di cui già impegnato*</i> previsione di cassa <i>a fondo pluriennale vincolato</i>	62.665,00 0,00 92.199,14 0,00	0,00 0,00 0,00 0,00	0,00 0,00 2.472,09 0,00	62.665,00 0,00 89.727,05 0,00
<b>0106</b>	<b>Programma 06</b>	<b>Ufficio tecnico</b>				
<b>TITOLO</b>	<b>1</b>	<b>Spese correnti</b>				
<b>Macroaggregato</b>	<b>101</b>	<b>Redditi da lavoro dipendente</b>				
33190/0	STRAORDINARIO PERSONALE SERVIZIO MANUTENZIONI	previsione di competenza <i>di cui già impegnato*</i> previsione di cassa <i>a fondo pluriennale vincolato</i>	0,00 0,00 0,00 0,00	0,00 0,00 0,00 0,00	0,00 0,00 0,00 0,00	0,00 0,00 0,00 0,00
<b>Totale Macroaggregato</b>	<b>101 Redditi da lavoro dipendente</b>	previsione di competenza <i>di cui già impegnato*</i> previsione di cassa <i>a fondo pluriennale vincolato</i>	0,00 0,00 0,00 0,00	0,00 0,00 0,00 0,00	0,00 0,00 0,00 0,00	0,00 0,00 0,00 0,00
<b>Macroaggregato</b>	<b>103</b>	<b>Acquisto di beni e servizi</b>				
30810/0	MANUTENZIONE LOCALI UFFICI (DPR380/01)	previsione di competenza <i>di cui già impegnato*</i> previsione di cassa <i>a fondo pluriennale vincolato</i>	40.000,00 0,00 50.463,58 0,00	0,00 0,00 0,00 0,00	0,00 0,00 35,44 0,00	40.000,00 0,00 50.428,14 0,00
30811/0	MANUTENZIONE LOCALI UFFICI	previsione di competenza <i>di cui già impegnato*</i> previsione di cassa <i>a fondo pluriennale vincolato</i>	0,00 0,00 3.987,35 0,00	0,00 0,00 0,00 0,00	0,00 0,00 17,60 0,00	0,00 0,00 3.969,75 0,00
31350/0	MANUTENZIONE IMPIANTI RISCALDAMENTO (DPR380/01)	previsione di competenza <i>di cui già impegnato*</i> previsione di cassa	2.000,00 0,00 3.020,00	0,00 0,00 0,00	0,00 0,00 20,00	2.000,00 0,00 3.000,00



## SERVIZIO EDILIZIA ISTITUZ E SCOLASTICA, BENI VINCOLATI SPESE PER MISSIONI, PROGRAMMI E MACROAGGREGATI PER CAPITOLI

MISSIONE PROGRAMMA TITOLO MACROAGGREGATO CAPITOLO	DENOMINAZIONE		PREVISIONI INIZIALI ANNO 2019	VARIAZIONI		PREVISIONI DEFINITIVE ANNO 2019
				in aumento	in diminuzione	
		<i>a fondo pluriennale vincolato</i>	0,00	0,00	0,00	0,00
34110/0	MANUTENZIONE IMMOBILI (DPR380/01)	previsione di competenza	45.000,00	0,00	0,00	45.000,00
		<i>di cui già impegnato*</i>	0,00	0,00	0,00	0,00
		previsione di cassa	50.606,71	0,00	3,23	50.603,48
		<i>a fondo pluriennale vincolato</i>	0,00	0,00	0,00	0,00
34111/0	MANUTENZIONE IMMOBILI	previsione di competenza	0,00	0,00	0,00	0,00
		<i>di cui già impegnato*</i>	0,00	0,00	0,00	0,00
		previsione di cassa	8.464,84	0,00	34,76	8.430,08
		<i>a fondo pluriennale vincolato</i>	0,00	0,00	0,00	0,00
<b>Totale 103 Macroaggregato</b>	<b>Acquisto di beni e servizi</b>	previsione di competenza	87.000,00	0,00	0,00	87.000,00
		<i>di cui già impegnato*</i>	0,00	0,00	0,00	0,00
		previsione di cassa	116.542,48	0,00	111,03	116.431,45
		<i>a fondo pluriennale vincolato</i>	0,00	0,00	0,00	0,00
<b>Totale Titolo 1</b>	<b>Spese correnti</b>	previsione di competenza	87.000,00	0,00	0,00	87.000,00
		<i>di cui già impegnato*</i>	0,00	0,00	0,00	0,00
		previsione di cassa	116.542,48	0,00	111,03	116.431,45
		<i>a fondo pluriennale vincolato</i>	0,00	0,00	0,00	0,00
<b>TITOLO 2</b>	<b>Spese in conto capitale</b>					
<b>Macroaggregato 202</b>	<b>Investimenti fissi lordi e acquisto di terreni</b>					
33333/0	PROGETTAZIONE ESTERNA SERVIZIO MANUTENZIONI	previsione di competenza	0,00	0,00	0,00	0,00
		<i>di cui già impegnato*</i>	0,00	0,00	0,00	0,00
		previsione di cassa	0,00	0,00	0,00	0,00
		<i>a fondo pluriennale vincolato</i>	0,00	0,00	0,00	0,00
33338/0	PROGETTAZIONE ESTERNA LLPP (A.A.VINC DPR 380/01)	previsione di competenza	49.667,36	10.030,00	0,00	59.697,36
		<i>di cui già impegnato*</i>	49.667,36	0,00	0,00	49.667,36
		previsione di cassa	54.730,96	10.000,00	0,00	64.730,96
		<i>a fondo pluriennale vincolato</i>	0,00	30,00	0,00	30,00
52746/0	CONSOLIDAMENTO EX-OSPEDALE (DISMISSIONI)	previsione di competenza	0,00	0,00	0,00	0,00
		<i>di cui già impegnato*</i>	0,00	0,00	0,00	0,00
		previsione di cassa	0,00	0,00	0,00	0,00
		<i>a fondo pluriennale vincolato</i>	0,00	0,00	0,00	0,00
52753/0	INTERVENTI DI RIQUALIFICAZIONE EDIFICI ISTITUZIONALI (STATO 13082)	previsione di competenza	0,00	48.000,00	0,00	48.000,00
		<i>di cui già impegnato*</i>	0,00	0,00	0,00	0,00
		previsione di cassa	0,00	48.000,00	0,00	48.000,00
		<i>a fondo pluriennale vincolato</i>	0,00	0,00	0,00	0,00
52754/0	INTERVENTI SUGLI IMMOBILI (AVANZO AMMINISTRAZIONE DPR 380/01)	previsione di competenza	51.000,00	0,00	0,00	51.000,00
		<i>di cui già impegnato*</i>	51.000,00	0,00	0,00	51.000,00
		previsione di cassa	68.881,40	0,00	427,61	68.453,79
		<i>a fondo pluriennale vincolato</i>	0,00	0,00	0,00	0,00
52755/0	FONDI REGIONE INTERVENTI SUL PATRIMONIO (FC 13298)	previsione di competenza	116.421,71	0,00	0,00	116.421,71
		<i>di cui già impegnato*</i>	41.421,71	0,00	0,00	41.421,71
		previsione di cassa	138.215,25	0,00	0,00	138.215,25
		<i>a fondo pluriennale vincolato</i>	0,00	0,00	0,00	0,00
52756/0	MANUTENZIONE EDIFICI ISTITUZIONALI (DISMISSIONI)	previsione di competenza	206.283,00	6.280,56	0,00	212.563,56
		<i>di cui già impegnato*</i>	6.283,00	0,00	0,00	6.283,00
		previsione di cassa	217.972,21	6.280,56	0,00	224.252,77
		<i>a fondo pluriennale vincolato</i>	0,00	6.280,56	0,00	6.280,56
52757/0	INTERVENTI SUGLI EDIFICI (AVANZO AMM. LIBERO)	previsione di competenza	0,00	0,00	0,00	0,00
		<i>di cui già impegnato*</i>	0,00	0,00	0,00	0,00
		previsione di cassa	0,00	0,00	0,00	0,00
		<i>a fondo pluriennale vincolato</i>	0,00	0,00	0,00	0,00
52759/0	MANUTENZIONE EDIFICI ISTITUZIONALI (A.A. VINC DPR 380/01))	previsione di competenza	0,00	0,00	0,00	0,00
		<i>di cui già impegnato*</i>	0,00	0,00	0,00	0,00
		previsione di cassa	18.196,39	0,00	0,00	18.196,39
		<i>a fondo pluriennale vincolato</i>	0,00	0,00	0,00	0,00
52762/0	DEMOLIZIONE EX OSPEDALE (AVANZO VINCOLATO)	previsione di competenza	0,00	0,00	0,00	0,00



## SERVIZIO EDILIZIA ISTITUZ E SCOLASTICA, BENI VINCOLATI SPESE PER MISSIONI, PROGRAMMI E MACROAGGREGATI PER CAPITOLI

MISSIONE PROGRAMMA TITOLO MACROAGGREGATO CAPITOLO	DENOMINAZIONE		PREVISIONI INIZIALI ANNO 2019	VARIAZIONI		PREVISIONI DEFINITIVE ANNO2019
				in aumento	in diminuzione	
		<i>di cui già impegnato*</i>	0,00	0,00	0,00	0,00
		previsione di cassa	0,00	0,00	0,00	0,00
		<i>a fondo pluriennale vincolato</i>	0,00	0,00	0,00	0,00
52765/0	INTERVENTI SUGLI EDIFICI ISTITUZIONALI (DPR 380/01)	previsione di competenza	50.533,91	0,00	28.506,72	22.027,19
		<i>di cui già impegnato*</i>	533,91	0,00	0,00	533,91
		previsione di cassa	82.639,04	0,00	30.270,27	52.368,77
		<i>a fondo pluriennale vincolato</i>	0,00	1.493,28	0,00	1.493,28
<b>Totale 202</b>	<b>Investimenti fissi lordi e acquisto di terreni</b>	previsione di competenza	473.905,98	64.310,56	28.506,72	509.709,82
<b>Macroaggregato</b>		<i>di cui già impegnato*</i>	148.905,98	0,00	0,00	148.905,98
		previsione di cassa	580.635,25	64.280,56	30.697,88	614.217,93
		<i>a fondo pluriennale vincolato</i>	0,00	7.803,84	0,00	7.803,84
<b>Totale Titolo 2</b>	<b>Spese in conto capitale</b>	previsione di competenza	473.905,98	64.310,56	28.506,72	509.709,82
		<i>di cui già impegnato*</i>	148.905,98	0,00	0,00	148.905,98
		previsione di cassa	580.635,25	64.280,56	30.697,88	614.217,93
		<i>a fondo pluriennale vincolato</i>	0,00	7.803,84	0,00	7.803,84
<b>Totale Programma 06</b>	<b>Ufficio tecnico</b>	previsione di competenza	560.905,98	64.310,56	28.506,72	596.709,82
		<i>di cui già impegnato*</i>	148.905,98	0,00	0,00	148.905,98
		previsione di cassa	697.177,73	64.280,56	30.808,91	730.649,38
		<i>a fondo pluriennale vincolato</i>	0,00	7.803,84	0,00	7.803,84
0110 Programma 10	Risorse umane					
<b>TITOLO 1</b>	<b>Spese correnti</b>					
<b>Macroaggregato 103</b>	<b>Acquisto di beni e servizi</b>					
58911/0	APPLICAZIONE NORMATIVA SU SICUREZZA SUL LAVORO	previsione di competenza	4.000,00	0,00	0,00	4.000,00
		<i>di cui già impegnato*</i>	0,00	0,00	0,00	0,00
		previsione di cassa	6.008,00	0,00	8,00	6.000,00
		<i>a fondo pluriennale vincolato</i>	0,00	0,00	0,00	0,00
<b>Totale 103</b>	<b>Acquisto di beni e servizi</b>	previsione di competenza	4.000,00	0,00	0,00	4.000,00
<b>Macroaggregato</b>		<i>di cui già impegnato*</i>	0,00	0,00	0,00	0,00
		previsione di cassa	6.008,00	0,00	8,00	6.000,00
		<i>a fondo pluriennale vincolato</i>	0,00	0,00	0,00	0,00
<b>Totale Titolo 1</b>	<b>Spese correnti</b>	previsione di competenza	4.000,00	0,00	0,00	4.000,00
		<i>di cui già impegnato*</i>	0,00	0,00	0,00	0,00
		previsione di cassa	6.008,00	0,00	8,00	6.000,00
		<i>a fondo pluriennale vincolato</i>	0,00	0,00	0,00	0,00
<b>Totale Programma 10</b>	<b>Risorse umane</b>	previsione di competenza	4.000,00	0,00	0,00	4.000,00
		<i>di cui già impegnato*</i>	0,00	0,00	0,00	0,00
		previsione di cassa	6.008,00	0,00	8,00	6.000,00
		<i>a fondo pluriennale vincolato</i>	0,00	0,00	0,00	0,00
<b>Totale MISSIONE 01</b>	<b>Servizi istituzionali, generali e di gestione</b>	previsione di competenza	627.570,98	64.310,56	28.506,72	663.374,82
		<i>di cui già impegnato*</i>	148.905,98	0,00	0,00	148.905,98
		previsione di cassa	795.384,87	64.280,56	33.289,00	826.376,43
		<i>a fondo pluriennale vincolato</i>	0,00	7.803,84	0,00	7.803,84



## SERVIZIO EDILIZIA ISTITUZ E SCOLASTICA, BENI VINCOLATI SPESE PER MISSIONI, PROGRAMMI E MACROAGGREGATI PER CAPITOLI

MISSIONE PROGRAMMA TITOLO MACROAGGREGATO CAPITOLO	DENOMINAZIONE		PREVISIONI INIZIALI ANNO 2019	VARIAZIONI		PREVISIONI DEFINITIVE ANNO2019
				in aumento	in diminuzione	
<b>MISSIONE 02</b>	<b>Giustizia</b>					
<b>0201 Programma 01</b>	<b>Uffici giudiziari</b>					
<b>TITOLO 1</b>	<b>Spese correnti</b>					
<b>Macroaggregato 103</b>	<b>Acquisto di beni e servizi</b>					
35100/0	BENI SPECIFICI PER UFFICI GIUDIZIARI	previsione di competenza	0,00	0,00	0,00	0,00
		di cui già impegnato*	0,00	0,00	0,00	0,00
		previsione di cassa	0,00	0,00	0,00	0,00
		a fondo pluriennale vincolato	0,00	0,00	0,00	0,00
<b>Totale 103</b>	<b>Acquisto di beni e servizi</b>	previsione di competenza	0,00	0,00	0,00	0,00
<b>Macroaggregato</b>		di cui già impegnato*	0,00	0,00	0,00	0,00
		previsione di cassa	0,00	0,00	0,00	0,00
		a fondo pluriennale vincolato	0,00	0,00	0,00	0,00
<b>Totale Titolo 1</b>	<b>Spese correnti</b>	previsione di competenza	0,00	0,00	0,00	0,00
		di cui già impegnato*	0,00	0,00	0,00	0,00
		previsione di cassa	0,00	0,00	0,00	0,00
		a fondo pluriennale vincolato	0,00	0,00	0,00	0,00
<b>TITOLO 2</b>	<b>Spese in conto capitale</b>					
<b>Macroaggregato 202</b>	<b>Investimenti fissi lordi e acquisto di terreni</b>					
52787/0	RISTRUTTURAZIONE PALAZZI GIUSTIZIA-F.C.14109-CARICO STATO	previsione di competenza	0,00	0,00	0,00	0,00
		di cui già impegnato*	0,00	0,00	0,00	0,00
		previsione di cassa	0,00	0,00	0,00	0,00
		a fondo pluriennale vincolato	0,00	0,00	0,00	0,00
<b>Totale 202</b>	<b>Investimenti fissi lordi e acquisto di terreni</b>	previsione di competenza	0,00	0,00	0,00	0,00
<b>Macroaggregato</b>		di cui già impegnato*	0,00	0,00	0,00	0,00
		previsione di cassa	0,00	0,00	0,00	0,00
		a fondo pluriennale vincolato	0,00	0,00	0,00	0,00
<b>Totale Titolo 2</b>	<b>Spese in conto capitale</b>	previsione di competenza	0,00	0,00	0,00	0,00
		di cui già impegnato*	0,00	0,00	0,00	0,00
		previsione di cassa	0,00	0,00	0,00	0,00
		a fondo pluriennale vincolato	0,00	0,00	0,00	0,00
<b>Totale Programma 01</b>	<b>Uffici giudiziari</b>	previsione di competenza	0,00	0,00	0,00	0,00
		di cui già impegnato*	0,00	0,00	0,00	0,00
		previsione di cassa	0,00	0,00	0,00	0,00
		a fondo pluriennale vincolato	0,00	0,00	0,00	0,00
<b>Totale MISSIONE 02</b>	<b>Giustizia</b>	previsione di competenza	0,00	0,00	0,00	0,00
		di cui già impegnato*	0,00	0,00	0,00	0,00
		previsione di cassa	0,00	0,00	0,00	0,00
		a fondo pluriennale vincolato	0,00	0,00	0,00	0,00



## SERVIZIO EDILIZIA ISTITUZ E SCOLASTICA, BENI VINCOLATI SPESE PER MISSIONI, PROGRAMMI E MACROAGGREGATI PER CAPITOLI

MISSIONE PROGRAMMA TITOLO MACROAGGREGATO CAPITOLO	DENOMINAZIONE		PREVISIONI INIZIALI ANNO 2019	VARIAZIONI		PREVISIONI DEFINITIVE ANNO 2019
				in aumento	in diminuzione	
<b>MISSIONE</b>	<b>03</b>	<b>Ordine pubblico e sicurezza</b>				
0301 Programma	01	Polizia locale e amministrativa				
Titolo	2	Spese in conto capitale				
Macroaggregato	202	Investimenti fissi lordi e acquisto di terreni				
52010/0		IMPIANTI DI VIDEOSORVEGLIANZA (DISMISSIONI)	previsione di competenza	0,00	0,00	0,00
			di cui già impegnato*	0,00	0,00	0,00
			previsione di cassa	0,00	0,00	0,00
			a fondo pluriennale vincolato	0,00	0,00	0,00
<b>Totale</b>	<b>202</b>	<b>Investimenti fissi lordi e acquisto di terreni</b>	previsione di competenza	0,00	0,00	0,00
<b>Macroaggregato</b>			di cui già impegnato*	0,00	0,00	0,00
			previsione di cassa	0,00	0,00	0,00
			a fondo pluriennale vincolato	0,00	0,00	0,00
<b>Totale Titolo</b>	<b>2</b>	<b>Spese in conto capitale</b>	previsione di competenza	0,00	0,00	0,00
			di cui già impegnato*	0,00	0,00	0,00
			previsione di cassa	0,00	0,00	0,00
			a fondo pluriennale vincolato	0,00	0,00	0,00
<b>Totale Programma</b>	<b>01</b>	<b>Polizia locale e amministrativa</b>	previsione di competenza	0,00	0,00	0,00
			di cui già impegnato*	0,00	0,00	0,00
			previsione di cassa	0,00	0,00	0,00
			a fondo pluriennale vincolato	0,00	0,00	0,00
<b>Totale MISSIONE</b>	<b>03</b>	<b>Ordine pubblico e sicurezza</b>	previsione di competenza	0,00	0,00	0,00
			di cui già impegnato*	0,00	0,00	0,00
			previsione di cassa	0,00	0,00	0,00
			a fondo pluriennale vincolato	0,00	0,00	0,00



## SERVIZIO EDILIZIA ISTITUZ E SCOLASTICA, BENI VINCOLATI SPESE PER MISSIONI, PROGRAMMI E MACROAGGREGATI PER CAPITOLI

MISSIONE PROGRAMMA TITOLO MACROAGGREGATO CAPITOLO	DENOMINAZIONE		PREVISIONI INIZIALI ANNO 2019	VARIAZIONI		PREVISIONI DEFINITIVE ANNO 2019
				in aumento	in diminuzione	
<b>MISSIONE</b>	<b>04</b>	<b>Istruzione e diritto allo studio</b>				
<b>0401 Programma</b>	<b>01</b>	<b>Istruzione prescolastica</b>				
<b>TITOLO 1</b>		<b>Spese correnti</b>				
<b>Macroaggregato</b>	<b>103</b>	<b>Acquisto di beni e servizi</b>				
36350/0	MANUTENZIONE MATERNE COMUNALI (DPR380/01)	previsione di competenza di cui già impegnato* previsione di cassa a fondo pluriennale vincolato	20.000,00 0,00 29.003,80 0,00	0,00 0,00 0,00 0,00	0,00 0,00 3,80 0,00	20.000,00 0,00 29.000,00 0,00
36351/0	MANUTENZIONE MATERNE COMUNALI	previsione di competenza di cui già impegnato* previsione di cassa a fondo pluriennale vincolato	0,00 0,00 0,00 0,00	0,00 0,00 0,00 0,00	0,00 0,00 0,00 0,00	0,00 0,00 0,00 0,00
36430/0	MANUTENZIONE SCUOLE MATERNE STATALI (DPR380/01)	previsione di competenza di cui già impegnato* previsione di cassa a fondo pluriennale vincolato	20.000,00 0,00 31.896,18 0,00	0,00 0,00 0,00 0,00	0,00 0,00 761,93 0,00	20.000,00 0,00 31.134,25 0,00
36431/0	MANUTENZIONE MATERNE STATALI	previsione di competenza di cui già impegnato* previsione di cassa a fondo pluriennale vincolato	0,00 0,00 0,00 0,00	0,00 0,00 0,00 0,00	0,00 0,00 0,00 0,00	0,00 0,00 0,00 0,00
<b>Totale Macroaggregato</b>	<b>103</b>	<b>Acquisto di beni e servizi</b>	40.000,00 0,00 60.899,98 0,00	0,00 0,00 0,00 0,00	0,00 0,00 765,73 0,00	40.000,00 0,00 60.134,25 0,00
<b>Totale Titolo</b>	<b>1</b>	<b>Spese correnti</b>	40.000,00 0,00 60.899,98 0,00	0,00 0,00 0,00 0,00	0,00 0,00 765,73 0,00	40.000,00 0,00 60.134,25 0,00
<b>TITOLO 2</b>		<b>Spese in conto capitale</b>				
<b>Macroaggregato</b>	<b>202</b>	<b>Investimenti fissi lordi e acquisto di terreni</b>				
52863/0	MANUTENZIONE EDIFICI SCUOLE MATERNE (DISMISSIONI)	previsione di competenza di cui già impegnato* previsione di cassa a fondo pluriennale vincolato	250.000,00 0,00 250.000,00 0,00	0,00 0,00 0,00 0,00	0,00 0,00 0,00 0,00	250.000,00 0,00 250.000,00 0,00
52864/0	INTERVENTI SCUOLE MATERNE (AVANZO AMMINISTRAZIONE DPR 380/01)	previsione di competenza di cui già impegnato* previsione di cassa a fondo pluriennale vincolato	0,00 0,00 0,00 0,00	0,00 0,00 0,00 0,00	0,00 0,00 0,00 0,00	0,00 0,00 0,00 0,00
52865/0	MANUTENZIONE SCUOLE MATERNE (DPR 380/01)	previsione di competenza di cui già impegnato* previsione di cassa a fondo pluriennale vincolato	51.803,01 6.803,01 57.706,80 0,00	0,00 0,00 0,00 0,00	25.000,00 0,00 25.000,00 0,00	26.803,01 6.803,01 32.706,80 0,00
52866/0	MANUTENZIONE MATERNA VIA FIESOLE (FONDI R.T. 13307)	previsione di competenza di cui già impegnato* previsione di cassa a fondo pluriennale vincolato	0,00 0,00 0,00 0,00	0,00 0,00 0,00 0,00	0,00 0,00 0,00 0,00	0,00 0,00 0,00 0,00
52867/0	MAN. STRAORDINARIA SCUOLA VIA FIESOLE (A.A. VINC.)	previsione di competenza di cui già impegnato* previsione di cassa a fondo pluriennale vincolato	0,00 0,00 0,00 0,00	0,00 0,00 0,00 0,00	0,00 0,00 0,00 0,00	0,00 0,00 0,00 0,00
52868/0	INTERVENTI SCUOLE MATERNE (FC 13298)	previsione di competenza di cui già impegnato* previsione di cassa a fondo pluriennale vincolato	0,00 0,00 0,00 0,00	0,00 0,00 0,00 0,00	0,00 0,00 0,00 0,00	0,00 0,00 0,00 0,00
53878/0	RISTRUTTURAZIONE PALESTRE SC. V. MONTEBIANCO, MAZZINI E GIOTTO (FC 11900)	previsione di competenza	0,00	0,00	0,00	0,00



## SERVIZIO EDILIZIA ISTITUZ E SCOLASTICA, BENI VINCOLATI SPESE PER MISSIONI, PROGRAMMI E MACROAGGREGATI PER CAPITOLI

MISSIONE PROGRAMMA TITOLO MACROAGGREGATO CAPITOLO	DENOMINAZIONE		PREVISIONI INIZIALI ANNO 2019	VARIAZIONI		PREVISIONI DEFINITIVE ANNO2019
				in aumento	in diminuzione	
		<i>di cui già impegnato*</i>	0,00	0,00	0,00	0,00
		previsione di cassa	0,00	0,00	0,00	0,00
		<i>a fondo pluriennale vincolato</i>	0,00	0,00	0,00	0,00
<b>Totale 202 Macroaggregato</b>	<b>Investimenti fissi lordi e acquisto di terreni</b>	previsione di competenza	301.803,01	0,00	25.000,00	276.803,01
		<i>di cui già impegnato*</i>	6.803,01	0,00	0,00	6.803,01
		previsione di cassa	307.706,80	0,00	25.000,00	282.706,80
		<i>a fondo pluriennale vincolato</i>	0,00	0,00	0,00	0,00
<b>Totale Titolo 2</b>	<b>Spese in conto capitale</b>	previsione di competenza	301.803,01	0,00	25.000,00	276.803,01
		<i>di cui già impegnato*</i>	6.803,01	0,00	0,00	6.803,01
		previsione di cassa	307.706,80	0,00	25.000,00	282.706,80
		<i>a fondo pluriennale vincolato</i>	0,00	0,00	0,00	0,00
<b>Totale Programma 01</b>	<b>Istruzione prescolastica</b>	previsione di competenza	341.803,01	0,00	25.000,00	316.803,01
		<i>di cui già impegnato*</i>	6.803,01	0,00	0,00	6.803,01
		previsione di cassa	368.606,78	0,00	25.765,73	342.841,05
		<i>a fondo pluriennale vincolato</i>	0,00	0,00	0,00	0,00
<b>0402 Programma 02</b>	<b>Altri ordini di istruzione non universitaria</b>					
<b>TITOLO 1</b>	<b>Spese correnti</b>					
<b>Macroaggregato 103</b>	<b>Acquisto di beni e servizi</b>					
37250/0	MANUTENZIONE SCUOLE ELEMENTARI (DPR380/01)	previsione di competenza	50.000,00	0,00	0,00	50.000,00
		<i>di cui già impegnato*</i>	0,00	0,00	0,00	0,00
		previsione di cassa	65.420,34	0,00	61,29	65.359,05
		<i>a fondo pluriennale vincolato</i>	0,00	0,00	0,00	0,00
37251/0	MANUTENZIONE SCUOLE ELEMENTARI	previsione di competenza	0,00	0,00	0,00	0,00
		<i>di cui già impegnato*</i>	0,00	0,00	0,00	0,00
		previsione di cassa	0,00	0,00	0,00	0,00
		<i>a fondo pluriennale vincolato</i>	0,00	0,00	0,00	0,00
37850/0	MANUTENZIONE SCUOLE MEDIE (DPR380/01)	previsione di competenza	25.000,00	0,00	0,00	25.000,00
		<i>di cui già impegnato*</i>	0,00	0,00	0,00	0,00
		previsione di cassa	32.734,08	0,00	72,06	32.662,02
		<i>a fondo pluriennale vincolato</i>	0,00	0,00	0,00	0,00
37851/0	MANUTENZIONE SCUOLE MEDIE	previsione di competenza	0,00	0,00	0,00	0,00
		<i>di cui già impegnato*</i>	0,00	0,00	0,00	0,00
		previsione di cassa	0,00	0,00	0,00	0,00
		<i>a fondo pluriennale vincolato</i>	0,00	0,00	0,00	0,00
<b>Totale 103 Macroaggregato</b>	<b>Acquisto di beni e servizi</b>	previsione di competenza	75.000,00	0,00	0,00	75.000,00
		<i>di cui già impegnato*</i>	0,00	0,00	0,00	0,00
		previsione di cassa	98.154,42	0,00	133,35	98.021,07
		<i>a fondo pluriennale vincolato</i>	0,00	0,00	0,00	0,00
<b>Totale Titolo 1</b>	<b>Spese correnti</b>	previsione di competenza	75.000,00	0,00	0,00	75.000,00
		<i>di cui già impegnato*</i>	0,00	0,00	0,00	0,00
		previsione di cassa	98.154,42	0,00	133,35	98.021,07
		<i>a fondo pluriennale vincolato</i>	0,00	0,00	0,00	0,00
<b>TITOLO 2</b>	<b>Spese in conto capitale</b>					
<b>Macroaggregato 202</b>	<b>Investimenti fissi lordi e acquisto di terreni</b>					
53861/0	MANUTENZIONE SCUOLE ELEMENTARI (DPR 380/01)	previsione di competenza	103.551,91	117.884,49	0,00	221.436,40
		<i>di cui già impegnato*</i>	58.551,91	0,00	0,00	58.551,91
		previsione di cassa	119.887,15	117.884,49	0,00	237.771,64
		<i>a fondo pluriennale vincolato</i>	0,00	9.884,49	0,00	9.884,49
53862/0	MANUTENZIONE SCUOLE ELEMENTARI (DISMISSIONI)	previsione di competenza	200.000,00	0,00	0,00	200.000,00
		<i>di cui già impegnato*</i>	0,00	0,00	0,00	0,00
		previsione di cassa	200.000,00	0,00	0,00	200.000,00
		<i>a fondo pluriennale vincolato</i>	0,00	0,00	0,00	0,00
53863/0	INTERVENTI SCUOLE ELEMENTARI (AVANZO AMMINISTRAZIONE DPR 380/01)	previsione di competenza	74.774,98	0,00	0,00	74.774,98
		<i>di cui già impegnato*</i>	74.774,98	0,00	0,00	74.774,98
		previsione di cassa	84.364,78	0,00	9.589,80	74.774,98
		<i>a fondo pluriennale vincolato</i>	0,00	0,00	0,00	0,00
53864/0	ENERGIE ALTERNATIVE ELEMENTARE VIA EINAUDI (R.T. 13306)	previsione di competenza	0,00	0,00	0,00	0,00
		<i>di cui già impegnato*</i>	0,00	0,00	0,00	0,00
		previsione di cassa	0,00	0,00	0,00	0,00





## SERVIZIO EDILIZIA ISTITUZ E SCOLASTICA, BENI VINCOLATI SPESE PER MISSIONI, PROGRAMMI E MACROAGGREGATI PER CAPITOLI

MISSIONE PROGRAMMA TITOLO MACROAGGREGATO CAPITOLO	DENOMINAZIONE		PREVISIONI INIZIALI ANNO 2019	VARIAZIONI		PREVISIONI DEFINITIVE ANNO 2019
				in aumento	in diminuzione	
		<i>a fondo pluriennale vincolato</i>	0,00	0,00	0,00	0,00
53865/0	MANUTUNZIONE STRAORDINARIA.SCUOLA V. DE AMICIS- AV.AMM LIBERO	previsione di competenza	0,00	0,00	0,00	0,00
		<i>di cui già impegnato*</i>	0,00	0,00	0,00	0,00
		previsione di cassa	0,00	0,00	0,00	0,00
		<i>a fondo pluriennale vincolato</i>	0,00	0,00	0,00	0,00
53866/0	COPERTURA EDIFICIO SCOLASTICO V. MAZZINI (DISMISSIONI)	previsione di competenza	0,00	0,00	0,00	0,00
		<i>di cui già impegnato*</i>	0,00	0,00	0,00	0,00
		previsione di cassa	0,00	0,00	0,00	0,00
		<i>a fondo pluriennale vincolato</i>	0,00	0,00	0,00	0,00
53867/0	ADEGUAMENTO SCUOLA CORELLI/MASCAGNI (R.T. - FC 13318)	previsione di competenza	0,00	0,00	0,00	0,00
		<i>di cui già impegnato*</i>	0,00	0,00	0,00	0,00
		previsione di cassa	1.748,62	0,00	1.748,62	0,00
		<i>a fondo pluriennale vincolato</i>	0,00	0,00	0,00	0,00
53868/0	COPERTURA EDIFICIO SCOLASTICO VIA MAZZINI (F.C. 13523)	previsione di competenza	0,00	0,00	0,00	0,00
		<i>di cui già impegnato*</i>	0,00	0,00	0,00	0,00
		previsione di cassa	0,00	0,00	0,00	0,00
		<i>a fondo pluriennale vincolato</i>	0,00	0,00	0,00	0,00
53869/0	MANUT. STRAORDINARIA SCUOLA VIA EINAUDI (FONDI RT F.C. 26000)	previsione di competenza	437.000,00	0,00	0,00	437.000,00
		<i>di cui già impegnato*</i>	0,00	0,00	0,00	0,00
		previsione di cassa	437.000,00	0,00	0,00	437.000,00
		<i>a fondo pluriennale vincolato</i>	0,00	0,00	0,00	0,00
53870/0	ADEGUAMENTO SISMICO SCUOLA VIA MAZZINI - STATO (FC 13081)	previsione di competenza	164.000,00	0,00	0,00	164.000,00
		<i>di cui già impegnato*</i>	164.000,00	0,00	0,00	164.000,00
		previsione di cassa	164.000,00	0,00	0,00	164.000,00
		<i>a fondo pluriennale vincolato</i>	0,00	0,00	0,00	0,00
53874/0	INTERVENTI SU SCUOLE ELEMENTARI (A. DISMISSIONI)	previsione di competenza	0,00	0,00	0,00	0,00
		<i>di cui già impegnato*</i>	0,00	0,00	0,00	0,00
		previsione di cassa	0,00	0,00	0,00	0,00
		<i>a fondo pluriennale vincolato</i>	0,00	0,00	0,00	0,00
53875/0	INTERVENTI SULLE SCUOLE ELEMENTARI (R.T. FC 13298)	previsione di competenza	0,00	0,00	0,00	0,00
		<i>di cui già impegnato*</i>	0,00	0,00	0,00	0,00
		previsione di cassa	1.169,96	0,00	0,00	1.169,96
		<i>a fondo pluriennale vincolato</i>	0,00	0,00	0,00	0,00
53876/0	INTERVENTI SU SCUOLE ELEMENTARI (F.C. 13262)	previsione di competenza	0,00	0,00	0,00	0,00
		<i>di cui già impegnato*</i>	0,00	0,00	0,00	0,00
		previsione di cassa	425,73	0,00	425,73	0,00
		<i>a fondo pluriennale vincolato</i>	0,00	0,00	0,00	0,00
53877/0	MESSA A NORMA E RIFACIMENTO PAVIMENTI SCUOLA V. MASCAGNI (FC 11900)	previsione di competenza	0,00	0,00	0,00	0,00
		<i>di cui già impegnato*</i>	0,00	0,00	0,00	0,00
		previsione di cassa	0,00	0,00	0,00	0,00
		<i>a fondo pluriennale vincolato</i>	0,00	0,00	0,00	0,00
55215/0	SCUOLA MEDIA VIA GARIGLIANO (MUTUO FC 14557)	previsione di competenza	495.578,98	0,00	0,00	495.578,98
		<i>di cui già impegnato*</i>	495.578,98	0,00	0,00	495.578,98
		previsione di cassa	499.460,98	0,00	3.882,00	495.578,98
		<i>a fondo pluriennale vincolato</i>	0,00	0,00	0,00	0,00
55216/0	MANUTENZIONE EDIFICI SCUOLE MEDIE (DISMISSIONI)	previsione di competenza	150.000,00	0,00	0,00	150.000,00
		<i>di cui già impegnato*</i>	0,00	0,00	0,00	0,00
		previsione di cassa	150.000,00	0,00	0,00	150.000,00
		<i>a fondo pluriennale vincolato</i>	0,00	0,00	0,00	0,00
55217/0	INTERVENTI NELLE SCUOLE MEDIE (AVANZO AMMINISTRAZIONE DPR 380/01)	previsione di competenza	0,00	0,00	0,00	0,00
		<i>di cui già impegnato*</i>	0,00	0,00	0,00	0,00
		previsione di cassa	0,00	0,00	0,00	0,00
		<i>a fondo pluriennale vincolato</i>	0,00	0,00	0,00	0,00
55218/0	MANUTENZIONE SCUOLE MEDIE (DPR 380/01)	previsione di competenza	98.864,23	0,00	35.000,00	63.864,23
		<i>di cui già impegnato*</i>	48.864,23	0,00	0,00	48.864,23



## SERVIZIO EDILIZIA ISTITUZ E SCOLASTICA, BENI VINCOLATI SPESE PER MISSIONI, PROGRAMMI E MACROAGGREGATI PER CAPITOLI

MISSIONE PROGRAMMA TITOLO MACROAGGREGATO CAPITOLO	DENOMINAZIONE		PREVISIONI INIZIALI ANNO 2019	VARIAZIONI		PREVISIONI DEFINITIVE ANNO 2019
				in aumento	in diminuzione	
		previsione di cassa	99.542,68	0,00	29.740,50	69.802,18
		<i>a fondo pluriennale vincolato</i>	<i>0,00</i>	<i>0,00</i>	<i>0,00</i>	<i>0,00</i>
55221/0	RIQUALIFICAZIONE ENERGETICA MEDIA GARIGLIANO-FONDI RT (FC 13309)	previsione di competenza	0,00	0,00	0,00	0,00
		<i>di cui già impegnato*</i>	<i>0,00</i>	<i>0,00</i>	<i>0,00</i>	<i>0,00</i>
		previsione di cassa	0,00	0,00	0,00	0,00
		<i>a fondo pluriennale vincolato</i>	<i>0,00</i>	<i>0,00</i>	<i>0,00</i>	<i>0,00</i>
55222/0	MANUTENZIONE EDIFICI SCUOLE MEDIE (A.A. VINC)	previsione di competenza	0,00	0,00	0,00	0,00
		<i>di cui già impegnato*</i>	<i>0,00</i>	<i>0,00</i>	<i>0,00</i>	<i>0,00</i>
		previsione di cassa	6.344,00	0,00	0,00	6.344,00
		<i>a fondo pluriennale vincolato</i>	<i>0,00</i>	<i>0,00</i>	<i>0,00</i>	<i>0,00</i>
55223/0	LAVORI ADEGUAMENTO SCUOLA VIA MEDA (FONDI RT F.C. 26001)	previsione di competenza	0,00	0,00	0,00	0,00
		<i>di cui già impegnato*</i>	<i>0,00</i>	<i>0,00</i>	<i>0,00</i>	<i>0,00</i>
		previsione di cassa	0,00	0,00	0,00	0,00
		<i>a fondo pluriennale vincolato</i>	<i>0,00</i>	<i>0,00</i>	<i>0,00</i>	<i>0,00</i>
55224/0	INTERVENTI SULLE SCUOLE MEDIE (FC 13298)	previsione di competenza	0,00	0,00	0,00	0,00
		<i>di cui già impegnato*</i>	<i>0,00</i>	<i>0,00</i>	<i>0,00</i>	<i>0,00</i>
		previsione di cassa	0,00	0,00	0,00	0,00
		<i>a fondo pluriennale vincolato</i>	<i>0,00</i>	<i>0,00</i>	<i>0,00</i>	<i>0,00</i>
55225/0	RISTRUTTURAZIONE SCUOLA VIA MEDA (A. ABUSI ED.)	previsione di competenza	0,00	0,00	0,00	0,00
		<i>di cui già impegnato*</i>	<i>0,00</i>	<i>0,00</i>	<i>0,00</i>	<i>0,00</i>
		previsione di cassa	4.613,78	0,00	4.613,78	0,00
		<i>a fondo pluriennale vincolato</i>	<i>0,00</i>	<i>0,00</i>	<i>0,00</i>	<i>0,00</i>
55226/0	INTERVENTI SUGLI EDIFICI SCOLASTICI (AVANZO DPR 380/01)	previsione di competenza	5.000,00	32.000,00	0,00	37.000,00
		<i>di cui già impegnato*</i>	<i>5.000,00</i>	<i>0,00</i>	<i>0,00</i>	<i>5.000,00</i>
		previsione di cassa	5.000,00	32.000,00	0,00	37.000,00
		<i>a fondo pluriennale vincolato</i>	<i>0,00</i>	<i>0,00</i>	<i>0,00</i>	<i>0,00</i>
55227/0	INTERVENTI DI RIQUALIFICAZIONE SCUOLE MEDIE (STATO 13082)	previsione di competenza	0,00	45.000,00	0,00	45.000,00
		<i>di cui già impegnato*</i>	<i>0,00</i>	<i>0,00</i>	<i>0,00</i>	<i>0,00</i>
		previsione di cassa	0,00	45.000,00	0,00	45.000,00
		<i>a fondo pluriennale vincolato</i>	<i>0,00</i>	<i>0,00</i>	<i>0,00</i>	<i>0,00</i>
<b>Totale 202 Macroaggregato</b>	<b>Investimenti fissi lordi e acquisto di terreni</b>	previsione di competenza	1.728.770,10	194.884,49	35.000,00	1.888.654,59
		<i>di cui già impegnato*</i>	<i>846.770,10</i>	<i>0,00</i>	<i>0,00</i>	<i>846.770,10</i>
		previsione di cassa	1.773.557,68	194.884,49	50.000,43	1.918.441,74
		<i>a fondo pluriennale vincolato</i>	<i>0,00</i>	<i>9.884,49</i>	<i>0,00</i>	<i>9.884,49</i>
<b>Totale Titolo 2</b>	<b>Spese in conto capitale</b>	previsione di competenza	1.728.770,10	194.884,49	35.000,00	1.888.654,59
		<i>di cui già impegnato*</i>	<i>846.770,10</i>	<i>0,00</i>	<i>0,00</i>	<i>846.770,10</i>
		previsione di cassa	1.773.557,68	194.884,49	50.000,43	1.918.441,74
		<i>a fondo pluriennale vincolato</i>	<i>0,00</i>	<i>9.884,49</i>	<i>0,00</i>	<i>9.884,49</i>
<b>Totale Programma 02</b>	<b>Altri ordini di istruzione non universitaria</b>	previsione di competenza	1.803.770,10	194.884,49	35.000,00	1.963.654,59
		<i>di cui già impegnato*</i>	<i>846.770,10</i>	<i>0,00</i>	<i>0,00</i>	<i>846.770,10</i>
		previsione di cassa	1.871.712,10	194.884,49	50.133,78	2.016.462,81
		<i>a fondo pluriennale vincolato</i>	<i>0,00</i>	<i>9.884,49</i>	<i>0,00</i>	<i>9.884,49</i>
<b>0406 Programma 06</b>	<b>Servizi ausiliari all'istruzione</b>					
<b>TITOLO 2</b>	<b>Spese in conto capitale</b>					
<b>Macroaggregato 203</b>	<b>Contributi agli investimenti</b>					
53002/0	TRASFERIMENTO CAPITALI PER CASA DELLO STUDENTE FONDI R.T. (FC 26007)	previsione di competenza	0,00	0,00	0,00	0,00
		<i>di cui già impegnato*</i>	<i>0,00</i>	<i>0,00</i>	<i>0,00</i>	<i>0,00</i>
		previsione di cassa	0,00	0,00	0,00	0,00
		<i>a fondo pluriennale vincolato</i>	<i>0,00</i>	<i>0,00</i>	<i>0,00</i>	<i>0,00</i>
<b>Totale 203 Macroaggregato</b>	<b>Contributi agli investimenti</b>	previsione di competenza	0,00	0,00	0,00	0,00
		<i>di cui già impegnato*</i>	<i>0,00</i>	<i>0,00</i>	<i>0,00</i>	<i>0,00</i>
		previsione di cassa	0,00	0,00	0,00	0,00
		<i>a fondo pluriennale vincolato</i>	<i>0,00</i>	<i>0,00</i>	<i>0,00</i>	<i>0,00</i>
<b>Totale Titolo 2</b>	<b>Spese in conto capitale</b>	previsione di competenza	0,00	0,00	0,00	0,00
		<i>di cui già impegnato*</i>	<i>0,00</i>	<i>0,00</i>	<i>0,00</i>	<i>0,00</i>
		previsione di cassa	0,00	0,00	0,00	0,00
		<i>a fondo pluriennale vincolato</i>	<i>0,00</i>	<i>0,00</i>	<i>0,00</i>	<i>0,00</i>



## SERVIZIO EDILIZIA ISTITUZ E SCOLASTICA, BENI VINCOLATI SPESE PER MISSIONI, PROGRAMMI E MACROAGGREGATI PER CAPITOLI

MISSIONE PROGRAMMA TITOLO MACROAGGREGATO CAPITOLO	DENOMINAZIONE		PREVISIONI INIZIALI ANNO 2019	VARIAZIONI		PREVISIONI DEFINITIVE ANNO2019
				in aumento	in diminuzione	
Totale Programma 06 Servizi ausiliari all'istruzione		previsione di competenza	0,00	0,00	0,00	0,00
		di cui già impegnato*	0,00	0,00	0,00	0,00
		previsione di cassa	0,00	0,00	0,00	0,00
		a fondo pluriennale vincolato	0,00	0,00	0,00	0,00
Totale MISSIONE 04 Istruzione e diritto allo studio		previsione di competenza	2.145.573,11	194.884,49	60.000,00	2.280.457,60
		di cui già impegnato*	853.573,11	0,00	0,00	853.573,11
		previsione di cassa	2.240.318,88	194.884,49	75.899,51	2.359.303,86
		a fondo pluriennale vincolato	0,00	9.884,49	0,00	9.884,49



## SERVIZIO EDILIZIA ISTITUZ E SCOLASTICA, BENI VINCOLATI SPESE PER MISSIONI, PROGRAMMI E MACROAGGREGATI PER CAPITOLI

MISSIONE PROGRAMMA TITOLO MACROAGGREGATO CAPITOLO	DENOMINAZIONE		PREVISIONI INIZIALI ANNO 2019	VARIAZIONI		PREVISIONI DEFINITIVE ANNO 2019
				in aumento	in diminuzione	
<b>MISSIONE</b>	<b>05</b>	<b>Tutela e valorizzazione dei beni e delle attività culturali</b>				
<b>0501</b>	<b>Programma 01</b>	<b>Valorizzazione dei beni di interesse storico</b>				
<b>TITOLO 1</b>	<b>Spese correnti</b>					
<b>Macroaggregato 103</b>	<b>Acquisto di beni e servizi</b>					
39830/6	MANUTENZIONE FORTEZZA MEDICEA (DPR380/01)	previsione di competenza di cui già impegnato* previsione di cassa a fondo pluriennale vincolato	2.500,00 0,00 3.516,52 0,00	0,00 0,00 0,00 0,00	0,00 0,00 16,52 0,00	2.500,00 0,00 3.500,00 0,00
39830/7	MANUTENZIONE FORTEZZA MEDICEA	previsione di competenza di cui già impegnato* previsione di cassa a fondo pluriennale vincolato	0,00 0,00 0,00 0,00	0,00 0,00 0,00 0,00	0,00 0,00 0,00 0,00	0,00 0,00 0,00 0,00
39830/8	MANUTENZIONE FORTEZZA MEDICEA (AVANZO IMP. SOGGIORNO)	previsione di competenza di cui già impegnato* previsione di cassa a fondo pluriennale vincolato	0,00 0,00 0,00 0,00	0,00 0,00 0,00 0,00	0,00 0,00 0,00 0,00	0,00 0,00 0,00 0,00
40450/8	MANUTENZIONE TEATRO (DPR380/01)	previsione di competenza di cui già impegnato* previsione di cassa a fondo pluriennale vincolato	2.000,00 0,00 3.000,00 0,00	0,00 0,00 0,00 0,00	0,00 0,00 0,00 0,00	2.000,00 0,00 3.000,00 0,00
40450/9	MANUTENZIONE TEATRO	previsione di competenza di cui già impegnato* previsione di cassa a fondo pluriennale vincolato	0,00 0,00 0,00 0,00	0,00 0,00 0,00 0,00	0,00 0,00 0,00 0,00	0,00 0,00 0,00 0,00
<b>Totale Macroaggregato 103</b>	<b>Acquisto di beni e servizi</b>	previsione di competenza di cui già impegnato* previsione di cassa a fondo pluriennale vincolato	4.500,00 0,00 6.516,52 0,00	0,00 0,00 0,00 0,00	0,00 0,00 16,52 0,00	4.500,00 0,00 6.500,00 0,00
<b>Totale Titolo 1</b>	<b>Spese correnti</b>	previsione di competenza di cui già impegnato* previsione di cassa a fondo pluriennale vincolato	4.500,00 0,00 6.516,52 0,00	0,00 0,00 0,00 0,00	0,00 0,00 16,52 0,00	4.500,00 0,00 6.500,00 0,00
<b>TITOLO 2</b>	<b>Spese in conto capitale</b>					
<b>Macroaggregato 202</b>	<b>Investimenti fissi lordi e acquisto di terreni</b>					
52718/0	SISTEMAZIONE BASTIONI MURA MEDICEE (F.C.23063 E.) posiz. 4285871/00	previsione di competenza di cui già impegnato* previsione di cassa a fondo pluriennale vincolato	0,00 0,00 0,00 0,00	0,00 0,00 0,00 0,00	0,00 0,00 0,00 0,00	0,00 0,00 0,00 0,00
52725/0	RECUPERO MURA MEDICEE (FONDI MPS) FC 13511	previsione di competenza di cui già impegnato* previsione di cassa a fondo pluriennale vincolato	185.266,67 185.266,67 185.266,67 0,00	0,00 0,00 0,00 0,00	0,00 0,00 0,00 0,00	185.266,67 185.266,67 185.266,67 0,00
52728/0	RECUPERO MURA ARCHEOLOGICHE ROSELLE (MPS) FC 13516	previsione di competenza di cui già impegnato* previsione di cassa a fondo pluriennale vincolato	0,00 0,00 0,00 0,00	0,00 0,00 0,00 0,00	0,00 0,00 0,00 0,00	0,00 0,00 0,00 0,00
52731/0	MURA MEDICEE: MAIANO 3' STRALCIO mutuo (FC 14368)	previsione di competenza di cui già impegnato* previsione di cassa a fondo pluriennale vincolato	0,00 0,00 0,00 0,00	0,00 0,00 0,00 0,00	0,00 0,00 0,00 0,00	0,00 0,00 0,00 0,00
52732/0	MURA POLIGONALI ROSELLE (4' STRALCIO) (MUTUO FC 14602)	previsione di competenza di cui già impegnato* previsione di cassa a fondo pluriennale vincolato	0,00 0,00 0,00 0,00	0,00 0,00 0,00 0,00	0,00 0,00 0,00 0,00	0,00 0,00 0,00 0,00
52736/0	RECUPERO CLARISSE MUTUO (FC 14312)	previsione di competenza di cui già impegnato*	0,00 0,00	0,00 0,00	0,00 0,00	0,00 0,00



## SERVIZIO EDILIZIA ISTITUZ E SCOLASTICA, BENI VINCOLATI SPESE PER MISSIONI, PROGRAMMI E MACROAGGREGATI PER CAPITOLI

MISSIONE PROGRAMMA TITOLO MACROAGGREGATO CAPITOLO	DENOMINAZIONE		PREVISIONI INIZIALI ANNO 2019	VARIAZIONI		PREVISIONI DEFINITIVE ANNO 2019
				in aumento	in diminuzione	
		previsione di cassa	0,00	0,00	0,00	0,00
		<i>a fondo pluriennale vincolato</i>	<i>0,00</i>	<i>0,00</i>	<i>0,00</i>	<i>0,00</i>
52739/0	TORRE CASSERO MONTEPESCALI (FONDI MPS) FC 13519	previsione di competenza	0,00	0,00	0,00	0,00
		<i>di cui già impegnato*</i>	<i>0,00</i>	<i>0,00</i>	<i>0,00</i>	<i>0,00</i>
		previsione di cassa	0,00	0,00	0,00	0,00
		<i>a fondo pluriennale vincolato</i>	<i>0,00</i>	<i>0,00</i>	<i>0,00</i>	<i>0,00</i>
52750/0	ALLESTIMENTO FORTEZZA E ACQUARIO (MPS) FC 13542	previsione di competenza	0,00	0,00	0,00	0,00
		<i>di cui già impegnato*</i>	<i>0,00</i>	<i>0,00</i>	<i>0,00</i>	<i>0,00</i>
		previsione di cassa	0,00	0,00	0,00	0,00
		<i>a fondo pluriennale vincolato</i>	<i>0,00</i>	<i>0,00</i>	<i>0,00</i>	<i>0,00</i>
<b>Totale 202</b>	<b>Investimenti fissi lordi e acquisto di terreni</b>	previsione di competenza	185.266,67	0,00	0,00	185.266,67
<b>Macroaggregato</b>		<i>di cui già impegnato*</i>	<i>185.266,67</i>	<i>0,00</i>	<i>0,00</i>	<i>185.266,67</i>
		previsione di cassa	185.266,67	0,00	0,00	185.266,67
		<i>a fondo pluriennale vincolato</i>	<i>0,00</i>	<i>0,00</i>	<i>0,00</i>	<i>0,00</i>
<b>Totale Titolo 2</b>	<b>Spese in conto capitale</b>	previsione di competenza	185.266,67	0,00	0,00	185.266,67
		<i>di cui già impegnato*</i>	<i>185.266,67</i>	<i>0,00</i>	<i>0,00</i>	<i>185.266,67</i>
		previsione di cassa	185.266,67	0,00	0,00	185.266,67
		<i>a fondo pluriennale vincolato</i>	<i>0,00</i>	<i>0,00</i>	<i>0,00</i>	<i>0,00</i>
<b>Totale Programma 01</b>	<b>Valorizzazione dei beni di interesse storico</b>	previsione di competenza	189.766,67	0,00	0,00	189.766,67
		<i>di cui già impegnato*</i>	<i>185.266,67</i>	<i>0,00</i>	<i>0,00</i>	<i>185.266,67</i>
		previsione di cassa	191.783,19	0,00	16,52	191.766,67
		<i>a fondo pluriennale vincolato</i>	<i>0,00</i>	<i>0,00</i>	<i>0,00</i>	<i>0,00</i>
<b>0502 Programma 02</b>	<b>Attività culturali e interventi diversi nel settore culturale</b>					
<b>Titolo 1</b>	<b>Spese correnti</b>					
<b>Macroaggregato 103</b>	<b>Acquisto di beni e servizi</b>					
39560/6	MANUTENZIONE MUSEO ARCHEOLOGICO (DPR380/01) I.VA	previsione di competenza	15.000,00	0,00	0,00	15.000,00
		<i>di cui già impegnato*</i>	<i>0,00</i>	<i>0,00</i>	<i>0,00</i>	<i>0,00</i>
		previsione di cassa	24.009,46	0,00	9,46	24.000,00
		<i>a fondo pluriennale vincolato</i>	<i>0,00</i>	<i>0,00</i>	<i>0,00</i>	<i>0,00</i>
39560/7	MANUTENZIONE MUSEO ARCHEOLOGICO (RIL IVA)	previsione di competenza	0,00	0,00	0,00	0,00
		<i>di cui già impegnato*</i>	<i>0,00</i>	<i>0,00</i>	<i>0,00</i>	<i>0,00</i>
		previsione di cassa	0,00	0,00	0,00	0,00
		<i>a fondo pluriennale vincolato</i>	<i>0,00</i>	<i>0,00</i>	<i>0,00</i>	<i>0,00</i>
<b>Totale 103</b>	<b>Acquisto di beni e servizi</b>	previsione di competenza	15.000,00	0,00	0,00	15.000,00
<b>Macroaggregato</b>		<i>di cui già impegnato*</i>	<i>0,00</i>	<i>0,00</i>	<i>0,00</i>	<i>0,00</i>
		previsione di cassa	24.009,46	0,00	9,46	24.000,00
		<i>a fondo pluriennale vincolato</i>	<i>0,00</i>	<i>0,00</i>	<i>0,00</i>	<i>0,00</i>
<b>Totale Titolo 1</b>	<b>Spese correnti</b>	previsione di competenza	15.000,00	0,00	0,00	15.000,00
		<i>di cui già impegnato*</i>	<i>0,00</i>	<i>0,00</i>	<i>0,00</i>	<i>0,00</i>
		previsione di cassa	24.009,46	0,00	9,46	24.000,00
		<i>a fondo pluriennale vincolato</i>	<i>0,00</i>	<i>0,00</i>	<i>0,00</i>	<i>0,00</i>
<b>Titolo 2</b>	<b>Spese in conto capitale</b>					
<b>Macroaggregato 202</b>	<b>Investimenti fissi lordi e acquisto di terreni</b>					
52760/0	RECUPERO EX LICEO CLASSICO V. MAZZINI (RT - F.C. 13313)	previsione di competenza	0,00	0,00	0,00	0,00
		<i>di cui già impegnato*</i>	<i>0,00</i>	<i>0,00</i>	<i>0,00</i>	<i>0,00</i>
		previsione di cassa	0,00	0,00	0,00	0,00
		<i>a fondo pluriennale vincolato</i>	<i>0,00</i>	<i>0,00</i>	<i>0,00</i>	<i>0,00</i>
55387/0	REALIZZAZIONE PINACOTECA (DISMISSIONI)	previsione di competenza	0,00	0,00	0,00	0,00
		<i>di cui già impegnato*</i>	<i>0,00</i>	<i>0,00</i>	<i>0,00</i>	<i>0,00</i>
		previsione di cassa	0,00	0,00	0,00	0,00
		<i>a fondo pluriennale vincolato</i>	<i>0,00</i>	<i>0,00</i>	<i>0,00</i>	<i>0,00</i>
55388/0	CENTRO NAZIONALE DOCUMENTAZIONE ETRUSCHI (FONDI RT FC 26002)	previsione di competenza	0,00	0,00	0,00	0,00
		<i>di cui già impegnato*</i>	<i>0,00</i>	<i>0,00</i>	<i>0,00</i>	<i>0,00</i>
		previsione di cassa	0,00	0,00	0,00	0,00
		<i>a fondo pluriennale vincolato</i>	<i>0,00</i>	<i>0,00</i>	<i>0,00</i>	<i>0,00</i>
55389/0	COMPLETAMENTO EX BIBLIOTECA V. MAZZINI (DISMISSIONI)	previsione di competenza	0,00	0,00	0,00	0,00
		<i>di cui già impegnato*</i>	<i>0,00</i>	<i>0,00</i>	<i>0,00</i>	<i>0,00</i>
		previsione di cassa	0,00	0,00	0,00	0,00
		<i>a fondo pluriennale vincolato</i>	<i>0,00</i>	<i>0,00</i>	<i>0,00</i>	<i>0,00</i>



## SERVIZIO EDILIZIA ISTITUZ E SCOLASTICA, BENI VINCOLATI SPESE PER MISSIONI, PROGRAMMI E MACROAGGREGATI PER CAPITOLI

MISSIONE PROGRAMMA TITOLO MACROAGGREGATO CAPITOLO	DENOMINAZIONE		PREVISIONI INIZIALI ANNO 2019	VARIAZIONI		PREVISIONI DEFINITIVE ANNO 2019
				in aumento	in diminuzione	
55390/0	RESTAURO PIANO TERRA BIBLIOTECA CHELLIANA (FC 13548)	previsione di competenza	8.492,26	0,00	0,00	8.492,26
		<i>di cui già impegnato*</i>	8.492,26	0,00	0,00	8.492,26
		previsione di cassa	8.492,26	0,00	0,00	8.492,26
		<i>a fondo pluriennale vincolato</i>	0,00	0,00	0,00	0,00
55391/0	RESTAURO PIANO TERRA BIBLIOTECA CHELLIANA (FC 11900)	previsione di competenza	0,00	0,00	0,00	0,00
		<i>di cui già impegnato*</i>	0,00	0,00	0,00	0,00
		previsione di cassa	0,00	0,00	0,00	0,00
		<i>a fondo pluriennale vincolato</i>	0,00	0,00	0,00	0,00
55392/0	RESTAURO PIANO TERRA BIBLIOTECA CHELLIANA (FC 26001)	previsione di competenza	32.488,33	0,00	0,00	32.488,33
		<i>di cui già impegnato*</i>	32.488,33	0,00	0,00	32.488,33
		previsione di cassa	32.488,33	0,00	0,00	32.488,33
		<i>a fondo pluriennale vincolato</i>	0,00	0,00	0,00	0,00
55393/0	COMPLETAMENTO BIBLIOTECA CHELLIANA (AVANZO MUTUI)	previsione di competenza	922.000,00	0,00	0,00	922.000,00
		<i>di cui già impegnato*</i>	922.000,00	0,00	0,00	922.000,00
		previsione di cassa	922.000,00	0,00	0,00	922.000,00
		<i>a fondo pluriennale vincolato</i>	0,00	0,00	0,00	0,00
55394/0	COMPLETAMENTO BIBLIOTECA CHELLIANA (DPR 380/01)	previsione di competenza	117.211,23	0,00	0,00	117.211,23
		<i>di cui già impegnato*</i>	117.211,23	0,00	0,00	117.211,23
		previsione di cassa	117.211,23	0,00	0,00	117.211,23
		<i>a fondo pluriennale vincolato</i>	0,00	0,00	0,00	0,00
55395/0	RISTRUTTURAZIONE EDIFICIO EX GARIBALDI - MUTUO (FC 14319)	previsione di competenza	1.200.000,00	0,00	0,00	1.200.000,00
		<i>di cui già impegnato*</i>	0,00	0,00	0,00	0,00
		previsione di cassa	1.200.000,00	0,00	0,00	1.200.000,00
		<i>a fondo pluriennale vincolato</i>	0,00	0,00	0,00	0,00
55396/0	RISTRUTTURAZIONE EX GARIBALDI - FONDI STATO (FC 13561)	previsione di competenza	600.000,00	0,00	0,00	600.000,00
		<i>di cui già impegnato*</i>	0,00	0,00	0,00	0,00
		previsione di cassa	600.000,00	0,00	0,00	600.000,00
		<i>a fondo pluriennale vincolato</i>	0,00	0,00	0,00	0,00
55415/0	CENTRO DOCUMENTAZIONE ETRUSCHI (FONDI R.T. FC 13308)	previsione di competenza	0,00	0,00	0,00	0,00
		<i>di cui già impegnato*</i>	0,00	0,00	0,00	0,00
		previsione di cassa	0,00	0,00	0,00	0,00
		<i>a fondo pluriennale vincolato</i>	0,00	0,00	0,00	0,00
55682/0	ALLESTIMENTO BIBLIOTECA CHELLIANA (DISMISSIONI)	previsione di competenza	0,00	0,00	0,00	0,00
		<i>di cui già impegnato*</i>	0,00	0,00	0,00	0,00
		previsione di cassa	0,00	0,00	0,00	0,00
		<i>a fondo pluriennale vincolato</i>	0,00	0,00	0,00	0,00
<b>Totale 202 Investimenti fissi lordi e acquisto di terreni</b> <b>Macroaggregato</b>		previsione di competenza	2.880.191,82	0,00	0,00	2.880.191,82
		<i>di cui già impegnato*</i>	1.080.191,82	0,00	0,00	1.080.191,82
		previsione di cassa	2.880.191,82	0,00	0,00	2.880.191,82
		<i>a fondo pluriennale vincolato</i>	0,00	0,00	0,00	0,00
<b>Totale Titolo 2 Spese in conto capitale</b>		previsione di competenza	2.880.191,82	0,00	0,00	2.880.191,82
		<i>di cui già impegnato*</i>	1.080.191,82	0,00	0,00	1.080.191,82
		previsione di cassa	2.880.191,82	0,00	0,00	2.880.191,82
		<i>a fondo pluriennale vincolato</i>	0,00	0,00	0,00	0,00
<b>Totale Programma 02 Attività culturali e interventi diversi nel settore culturale</b>		previsione di competenza	2.895.191,82	0,00	0,00	2.895.191,82
		<i>di cui già impegnato*</i>	1.080.191,82	0,00	0,00	1.080.191,82
		previsione di cassa	2.904.201,28	0,00	9,46	2.904.191,82
		<i>a fondo pluriennale vincolato</i>	0,00	0,00	0,00	0,00
<b>Totale MISSIONE 05 Tutela e valorizzazione dei beni e delle attività culturali</b>		previsione di competenza	3.084.958,49	0,00	0,00	3.084.958,49
		<i>di cui già impegnato*</i>	1.265.458,49	0,00	0,00	1.265.458,49
		previsione di cassa	3.095.984,47	0,00	25,98	3.095.958,49
		<i>a fondo pluriennale vincolato</i>	0,00	0,00	0,00	0,00



## SERVIZIO EDILIZIA ISTITUZ E SCOLASTICA, BENI VINCOLATI SPESE PER MISSIONI, PROGRAMMI E MACROAGGREGATI PER CAPITOLI

MISSIONE PROGRAMMA TITOLO MACROAGGREGATO CAPITOLO	DENOMINAZIONE		PREVISIONI INIZIALI ANNO 2019	VARIAZIONI		PREVISIONI DEFINITIVE ANNO 2019
				in aumento	in diminuzione	
<b>MISSIONE</b> 06	<b>Politiche giovanili, sport e tempo libero</b>					
0601 Programma 01	Sport e tempo libero					
Titolo 1	Spese correnti					
Macroaggregato 103	Acquisto di beni e servizi					
46810/1	BENI SPECIFICI PER LE PISCINE (RILEVANTE IVA)	previsione di competenza <i>di cui già impegnato*</i> previsione di cassa <i>a fondo pluriennale vincolato</i>	0,00 0,00 0,00 0,00	0,00 0,00 0,00 0,00	0,00 0,00 0,00 0,00	0,00 0,00 0,00 0,00
46813/0	MANUTENZIONI ORDINARIE PISCINE (DPR 380/01) (IVA)	previsione di competenza <i>di cui già impegnato*</i> previsione di cassa <i>a fondo pluriennale vincolato</i>	0,00 0,00 0,00 0,00	0,00 0,00 0,00 0,00	0,00 0,00 0,00 0,00	0,00 0,00 0,00 0,00
<b>Totale 103</b> <b>Macroaggregato</b>	<b>Acquisto di beni e servizi</b>	previsione di competenza <i>di cui già impegnato*</i> previsione di cassa <i>a fondo pluriennale vincolato</i>	0,00 0,00 0,00 0,00	0,00 0,00 0,00 0,00	0,00 0,00 0,00 0,00	0,00 0,00 0,00 0,00
<b>Totale Titolo 1</b>	<b>Spese correnti</b>	previsione di competenza <i>di cui già impegnato*</i> previsione di cassa <i>a fondo pluriennale vincolato</i>	0,00 0,00 0,00 0,00	0,00 0,00 0,00 0,00	0,00 0,00 0,00 0,00	0,00 0,00 0,00 0,00
<b>Totale Programma 01</b>	<b>Sport e tempo libero</b>	previsione di competenza <i>di cui già impegnato*</i> previsione di cassa <i>a fondo pluriennale vincolato</i>	0,00 0,00 0,00 0,00	0,00 0,00 0,00 0,00	0,00 0,00 0,00 0,00	0,00 0,00 0,00 0,00
<b>Totale MISSIONE 06</b>	<b>Politiche giovanili, sport e tempo libero</b>	previsione di competenza <i>di cui già impegnato*</i> previsione di cassa <i>a fondo pluriennale vincolato</i>	0,00 0,00 0,00 0,00	0,00 0,00 0,00 0,00	0,00 0,00 0,00 0,00	0,00 0,00 0,00 0,00



## SERVIZIO EDILIZIA ISTITUZ E SCOLASTICA, BENI VINCOLATI SPESE PER MISSIONI, PROGRAMMI E MACROAGGREGATI PER CAPITOLI

MISSIONE PROGRAMMA TITOLO MACROAGGREGATO CAPITOLO	DENOMINAZIONE		PREVISIONI INIZIALI ANNO 2019	VARIAZIONI		PREVISIONI DEFINITIVE ANNO 2019
				in aumento	in diminuzione	
<i>MISSIONE</i> 07	<i>Turismo</i>					
0701 Programma 01	Sviluppo e valorizzazione del turismo					
Titolo 2	Spese in conto capitale					
Macroaggregato 202	Investimenti fissi lordi e acquisto di terreni					
82010/0	RECUPERO EX COLONIA SAN ROCCO (DISMISSIONI)	previsione di competenza	0,00	0,00	0,00	0,00
		di cui già impegnato*	0,00	0,00	0,00	0,00
		previsione di cassa	0,00	0,00	0,00	0,00
		a fondo pluriennale vincolato	0,00	0,00	0,00	0,00
<b>Totale 202</b>	<b>Investimenti fissi lordi e acquisto di terreni</b>	previsione di competenza	0,00	0,00	0,00	0,00
<b>Macroaggregato</b>		di cui già impegnato*	0,00	0,00	0,00	0,00
		previsione di cassa	0,00	0,00	0,00	0,00
		a fondo pluriennale vincolato	0,00	0,00	0,00	0,00
<b>Totale Titolo 2</b>	<b>Spese in conto capitale</b>	previsione di competenza	0,00	0,00	0,00	0,00
		di cui già impegnato*	0,00	0,00	0,00	0,00
		previsione di cassa	0,00	0,00	0,00	0,00
		a fondo pluriennale vincolato	0,00	0,00	0,00	0,00
<b>Totale Programma 01</b>	<b>Sviluppo e valorizzazione del turismo</b>	previsione di competenza	0,00	0,00	0,00	0,00
		di cui già impegnato*	0,00	0,00	0,00	0,00
		previsione di cassa	0,00	0,00	0,00	0,00
		a fondo pluriennale vincolato	0,00	0,00	0,00	0,00
<b>Totale MISSIONE 07</b>	<b>Turismo</b>	previsione di competenza	0,00	0,00	0,00	0,00
		di cui già impegnato*	0,00	0,00	0,00	0,00
		previsione di cassa	0,00	0,00	0,00	0,00
		a fondo pluriennale vincolato	0,00	0,00	0,00	0,00





## SERVIZIO EDILIZIA ISTITUZ E SCOLASTICA, BENI VINCOLATI SPESE PER MISSIONI, PROGRAMMI E MACROAGGREGATI PER CAPITOLI

MISSIONE PROGRAMMA TITOLO MACROAGGREGATO CAPITOLO	DENOMINAZIONE		PREVISIONI INIZIALI ANNO 2019	VARIAZIONI		PREVISIONI DEFINITIVE ANNO 2019
				in aumento	in diminuzione	
<i>MISSIONE</i> 08	<i>Aspetto del territorio ed edilizia abitativa</i>					
0801 Programma 01	Urbanistica e assetto del territorio					
Titolo 2	Spese in conto capitale					
Macroaggregato 202	Investimenti fissi lordi e acquisto di terreni					
56485/0	BANDO PERIFERIE - DEMOLIZIONE RUDERE TERME (FC 13556)	previsione di competenza	0,00	0,00	0,00	0,00
		di cui già impegnato*	0,00	0,00	0,00	0,00
		previsione di cassa	256.323,78	0,00	0,00	256.323,78
		a fondo pluriennale vincolato	0,00	0,00	0,00	0,00
<b>Totale 202</b>	<b>Investimenti fissi lordi e acquisto di terreni</b>	previsione di competenza	0,00	0,00	0,00	0,00
<b>Macroaggregato</b>		di cui già impegnato*	0,00	0,00	0,00	0,00
		previsione di cassa	256.323,78	0,00	0,00	256.323,78
		a fondo pluriennale vincolato	0,00	0,00	0,00	0,00
<b>Totale Titolo 2</b>	<b>Spese in conto capitale</b>	previsione di competenza	0,00	0,00	0,00	0,00
		di cui già impegnato*	0,00	0,00	0,00	0,00
		previsione di cassa	256.323,78	0,00	0,00	256.323,78
		a fondo pluriennale vincolato	0,00	0,00	0,00	0,00
<b>Totale Programma 01</b>	<b>Urbanistica e assetto del territorio</b>	previsione di competenza	0,00	0,00	0,00	0,00
		di cui già impegnato*	0,00	0,00	0,00	0,00
		previsione di cassa	256.323,78	0,00	0,00	256.323,78
		a fondo pluriennale vincolato	0,00	0,00	0,00	0,00
<b>Totale MISSIONE 08</b>	<b>Aspetto del territorio ed edilizia abitativa</b>	previsione di competenza	0,00	0,00	0,00	0,00
		di cui già impegnato*	0,00	0,00	0,00	0,00
		previsione di cassa	256.323,78	0,00	0,00	256.323,78
		a fondo pluriennale vincolato	0,00	0,00	0,00	0,00



## SERVIZIO EDILIZIA ISTITUZ E SCOLASTICA, BENI VINCOLATI SPESE PER MISSIONI, PROGRAMMI E MACROAGGREGATI PER CAPITOLI

MISSIONE PROGRAMMA TITOLO MACROAGGREGATO CAPITOLO	DENOMINAZIONE		PREVISIONI INIZIALI ANNO 2019	VARIAZIONI		PREVISIONI DEFINITIVE ANNO 2019
				in aumento	in diminuzione	
<b>MISSIONE</b>	<b>09</b>	<b>Sviluppo sostenibile e tutela del territorio e dell'ambiente</b>				
<b>0902 Programma</b>	<b>02</b>	<b>Tutela, valorizzazione e recupero ambientale</b>				
<b>Titolo 1</b>	<b>Spese correnti</b>					
<b>Macroaggregato 103</b>	<b>Acquisto di beni e servizi</b>					
46559/0	MANUTENZIONE MURA MEDICEE (AVANZO IMP. SOGGIORNO)	previsione di competenza	0,00	0,00	0,00	0,00
		di cui già impegnato*	0,00	0,00	0,00	0,00
		previsione di cassa	0,00	0,00	0,00	0,00
		a fondo pluriennale vincolato	0,00	0,00	0,00	0,00
46560/0	MANUTENZIONE MURA MEDICEE (DPR380/01)	previsione di competenza	6.695,00	0,00	0,00	6.695,00
		di cui già impegnato*	0,00	0,00	0,00	0,00
		previsione di cassa	7.397,04	0,00	43,99	7.353,05
		a fondo pluriennale vincolato	0,00	0,00	0,00	0,00
46561/0	MANUTENZIONE VERDE MURA MEDICEE (FC 632)	previsione di competenza	0,00	0,00	0,00	0,00
		di cui già impegnato*	0,00	0,00	0,00	0,00
		previsione di cassa	0,00	0,00	0,00	0,00
		a fondo pluriennale vincolato	0,00	0,00	0,00	0,00
<b>Totale 103 Macroaggregato</b>	<b>Acquisto di beni e servizi</b>	previsione di competenza	6.695,00	0,00	0,00	6.695,00
		di cui già impegnato*	0,00	0,00	0,00	0,00
		previsione di cassa	7.397,04	0,00	43,99	7.353,05
		a fondo pluriennale vincolato	0,00	0,00	0,00	0,00
<b>Totale Titolo 1</b>	<b>Spese correnti</b>	previsione di competenza	6.695,00	0,00	0,00	6.695,00
		di cui già impegnato*	0,00	0,00	0,00	0,00
		previsione di cassa	7.397,04	0,00	43,99	7.353,05
		a fondo pluriennale vincolato	0,00	0,00	0,00	0,00
<b>Titolo 2</b>	<b>Spese in conto capitale</b>					
<b>Macroaggregato 202</b>	<b>Investimenti fissi lordi e acquisto di terreni</b>					
66408/0	INTERVENTI DI RIQUALIFICAZIONE AMBIENTALE (AV. IMP. SOGGIORNO)	previsione di competenza	36.301,34	0,00	0,00	36.301,34
		di cui già impegnato*	36.301,34	0,00	0,00	36.301,34
		previsione di cassa	36.301,34	0,00	0,00	36.301,34
		a fondo pluriennale vincolato	0,00	0,00	0,00	0,00
<b>Totale 202 Macroaggregato</b>	<b>Investimenti fissi lordi e acquisto di terreni</b>	previsione di competenza	36.301,34	0,00	0,00	36.301,34
		di cui già impegnato*	36.301,34	0,00	0,00	36.301,34
		previsione di cassa	36.301,34	0,00	0,00	36.301,34
		a fondo pluriennale vincolato	0,00	0,00	0,00	0,00
<b>Totale Titolo 2</b>	<b>Spese in conto capitale</b>	previsione di competenza	36.301,34	0,00	0,00	36.301,34
		di cui già impegnato*	36.301,34	0,00	0,00	36.301,34
		previsione di cassa	36.301,34	0,00	0,00	36.301,34
		a fondo pluriennale vincolato	0,00	0,00	0,00	0,00
<b>Totale Programma 02</b>	<b>Tutela, valorizzazione e recupero ambientale</b>	previsione di competenza	42.996,34	0,00	0,00	42.996,34
		di cui già impegnato*	36.301,34	0,00	0,00	36.301,34
		previsione di cassa	43.698,38	0,00	43,99	43.654,39
		a fondo pluriennale vincolato	0,00	0,00	0,00	0,00
<b>Totale MISSIONE 09</b>	<b>Sviluppo sostenibile e tutela del territorio e dell'ambiente</b>	previsione di competenza	42.996,34	0,00	0,00	42.996,34
		di cui già impegnato*	36.301,34	0,00	0,00	36.301,34
		previsione di cassa	43.698,38	0,00	43,99	43.654,39
		a fondo pluriennale vincolato	0,00	0,00	0,00	0,00



## SERVIZIO EDILIZIA ISTITUZ E SCOLASTICA, BENI VINCOLATI SPESE PER MISSIONI, PROGRAMMI E MACROAGGREGATI PER CAPITOLI

MISSIONE PROGRAMMA TITOLO MACROAGGREGATO CAPITOLO	DENOMINAZIONE		PREVISIONI INIZIALI ANNO 2019	VARIAZIONI		PREVISIONI DEFINITIVE ANNO 2019
				in aumento	in diminuzione	
<b>MISSIONE 12</b>	<b>Diritti sociali, politiche sociali e famiglia</b>					
<b>1201 Programma 01</b>	<b>Interventi per l'infanzia e i minori e per asili nido</b>					
<b>TITOLO 1</b>	<b>Spese correnti</b>					
<b>Macroaggregato 103</b>	<b>Acquisto di beni e servizi</b>					
46150/0	MANUTENZIONE ASILI NIDO (DPR380/01)-RILEVANTE FINI IVA	previsione di competenza di cui già impegnato*	20.000,00 0,00	0,00 0,00	0,00 0,00	20.000,00 0,00
		previsione di cassa a fondo pluriennale vincolato	24.306,98 0,00	0,00 0,00	0,03 0,00	24.306,95 0,00
46151/0	MANUTENZIONE ASILI NIDO (RIL IVA)	previsione di competenza di cui già impegnato*	0,00 0,00	0,00 0,00	0,00 0,00	0,00 0,00
		previsione di cassa a fondo pluriennale vincolato	0,00 0,00	0,00 0,00	0,00 0,00	0,00 0,00
<b>Totale Macroaggregato 103</b>	<b>Acquisto di beni e servizi</b>	previsione di competenza di cui già impegnato*	20.000,00 0,00	0,00 0,00	0,00 0,00	20.000,00 0,00
		previsione di cassa a fondo pluriennale vincolato	24.306,98 0,00	0,00 0,00	0,03 0,00	24.306,95 0,00
<b>Totale Titolo 1</b>	<b>Spese correnti</b>	previsione di competenza di cui già impegnato*	20.000,00 0,00	0,00 0,00	0,00 0,00	20.000,00 0,00
		previsione di cassa a fondo pluriennale vincolato	24.306,98 0,00	0,00 0,00	0,03 0,00	24.306,95 0,00
<b>TITOLO 2</b>	<b>Spese in conto capitale</b>					
<b>Macroaggregato 202</b>	<b>Investimenti fissi lordi e acquisto di terreni</b>					
70000/0	ASILO NIDO VIA MOZAMBICO FONDI REGIONE (RILEV IVA) FC 13268	previsione di competenza di cui già impegnato*	0,00 0,00	0,00 0,00	0,00 0,00	0,00 0,00
		previsione di cassa a fondo pluriennale vincolato	0,00 0,00	0,00 0,00	0,00 0,00	0,00 0,00
70005/0	ASILO NIDO VIA MOZAMBICO IVA (FONDI MPS) FC 13541	previsione di competenza di cui già impegnato*	0,00 0,00	0,00 0,00	0,00 0,00	0,00 0,00
		previsione di cassa a fondo pluriennale vincolato	0,00 0,00	0,00 0,00	0,00 0,00	0,00 0,00
70010/0	ASILO NIDO VIA MOZAMBICO RILEV IVA (AVANZO AMM.NE 2007)	previsione di competenza di cui già impegnato*	0,00 0,00	0,00 0,00	0,00 0,00	0,00 0,00
		previsione di cassa a fondo pluriennale vincolato	0,00 0,00	0,00 0,00	0,00 0,00	0,00 0,00
70020/0	INTERVENTI SUGLI ASILI NIDO (AVANZO VINCOLATO DPR 380/01)	previsione di competenza di cui già impegnato*	13.637,00 13.637,00	0,00 0,00	0,00 0,00	13.637,00 13.637,00
		previsione di cassa a fondo pluriennale vincolato	13.637,00 0,00	0,00 0,00	0,00 0,00	13.637,00 0,00
70025/0	INTERVENTI SUGLI ASILI NIDO (DPR 380/01)	previsione di competenza di cui già impegnato*	70.540,92 49.918,46	33.561,07 0,00	0,00 0,00	104.101,99 49.918,46
		previsione di cassa a fondo pluriennale vincolato	73.455,00 0,00	33.561,07 33.561,07	0,00 0,00	107.016,07 33.561,07
<b>Totale Macroaggregato 202</b>	<b>Investimenti fissi lordi e acquisto di terreni</b>	previsione di competenza di cui già impegnato*	84.177,92 63.555,46	33.561,07 0,00	0,00 0,00	117.738,99 63.555,46
		previsione di cassa a fondo pluriennale vincolato	87.092,00 0,00	33.561,07 33.561,07	0,00 0,00	120.653,07 33.561,07
<b>Totale Titolo 2</b>	<b>Spese in conto capitale</b>	previsione di competenza di cui già impegnato*	84.177,92 63.555,46	33.561,07 0,00	0,00 0,00	117.738,99 63.555,46
		previsione di cassa a fondo pluriennale vincolato	87.092,00 0,00	33.561,07 33.561,07	0,00 0,00	120.653,07 33.561,07
<b>Totale Programma 01</b>	<b>Interventi per l'infanzia e i minori e per asili nido</b>	previsione di competenza di cui già impegnato*	104.177,92 63.555,46	33.561,07 0,00	0,00 0,00	137.738,99 63.555,46
		previsione di cassa a fondo pluriennale vincolato	111.398,98 0,00	33.561,07 33.561,07	0,03 0,00	144.960,02 33.561,07
<b>1203 Programma 03</b>	<b>Interventi per gli anziani</b>					
<b>TITOLO 2</b>	<b>Spese in conto capitale</b>					
<b>Macroaggregato 202</b>	<b>Investimenti fissi lordi e acquisto di terreni</b>					



## SERVIZIO EDILIZIA ISTITUZ E SCOLASTICA, BENI VINCOLATI SPESE PER MISSIONI, PROGRAMMI E MACROAGGREGATI PER CAPITOLI

MISSIONE PROGRAMMA TITOLO MACROAGGREGATO CAPITOLO	DENOMINAZIONE		PREVISIONI INIZIALI ANNO 2019	VARIAZIONI		PREVISIONI DEFINITIVE ANNO 2019
				in aumento	in diminuzione	
57101/0	INVESTIMENTI NEL SOCIALE-DA STATO-RESIDUI VINCOLATI	previsione di competenza	0,00	0,00	0,00	0,00
		di cui già impegnato*	0,00	0,00	0,00	0,00
		previsione di cassa	0,00	0,00	0,00	0,00
		a fondo pluriennale vincolato	0,00	0,00	0,00	0,00
<b>Totale 202</b>	<b>Investimenti fissi lordi e acquisto di terreni</b>	previsione di competenza	0,00	0,00	0,00	0,00
<b>Macroaggregato</b>		di cui già impegnato*	0,00	0,00	0,00	0,00
		previsione di cassa	0,00	0,00	0,00	0,00
		a fondo pluriennale vincolato	0,00	0,00	0,00	0,00
<b>Totale Titolo 2</b>	<b>Spese in conto capitale</b>	previsione di competenza	0,00	0,00	0,00	0,00
		di cui già impegnato*	0,00	0,00	0,00	0,00
		previsione di cassa	0,00	0,00	0,00	0,00
		a fondo pluriennale vincolato	0,00	0,00	0,00	0,00
<b>Totale Programma 03</b>	<b>Interventi per gli anziani</b>	previsione di competenza	0,00	0,00	0,00	0,00
		di cui già impegnato*	0,00	0,00	0,00	0,00
		previsione di cassa	0,00	0,00	0,00	0,00
		a fondo pluriennale vincolato	0,00	0,00	0,00	0,00
<b>1204 Programma 04</b>	<b>Interventi per soggetti a rischio di esclusione sociale</b>					
<b>TITOLO 2</b>	<b>Spese in conto capitale</b>					
<b>Macroaggregato 202</b>	<b>Investimenti fissi lordi e acquisto di terreni</b>					
57111/0	MANUTENZIONE PATRIMONIO ABITATIVO (FC .20010 BOC)	previsione di competenza	0,00	0,00	0,00	0,00
		di cui già impegnato*	0,00	0,00	0,00	0,00
		previsione di cassa	0,00	0,00	0,00	0,00
		a fondo pluriennale vincolato	0,00	0,00	0,00	0,00
57115/0	INTERVENTI NEI CENTRI ANZIANI (DISMISSIONI)	previsione di competenza	0,00	0,00	0,00	0,00
		di cui già impegnato*	0,00	0,00	0,00	0,00
		previsione di cassa	0,00	0,00	0,00	0,00
		a fondo pluriennale vincolato	0,00	0,00	0,00	0,00
57116/0	RISTRUTTURAZIONE IMMOBILE LOC. IL POGGIO - RT (FC 26003)	previsione di competenza	214.458,28	0,00	0,00	214.458,28
		di cui già impegnato*	214.458,28	0,00	0,00	214.458,28
		previsione di cassa	214.458,28	0,00	0,00	214.458,28
		a fondo pluriennale vincolato	0,00	0,00	0,00	0,00
57117/0	RISTRUTTURAZIONE IMMOBILE LOC. IL POGGIO (FC 11900)	previsione di competenza	0,00	0,00	0,00	0,00
		di cui già impegnato*	0,00	0,00	0,00	0,00
		previsione di cassa	0,00	0,00	0,00	0,00
		a fondo pluriennale vincolato	0,00	0,00	0,00	0,00
57118/0	BANDO PERIFERIE - RISTRUTTURAZIONE IL POGGIO (FC 13554)	previsione di competenza	255.822,97	0,00	0,00	255.822,97
		di cui già impegnato*	255.822,97	0,00	0,00	255.822,97
		previsione di cassa	255.822,97	0,00	0,00	255.822,97
		a fondo pluriennale vincolato	0,00	0,00	0,00	0,00
57119/0	RISTRUTTURAZIONE EX CASA DELLO STUDENTE (RT - FC 26007)	previsione di competenza	1.391.380,43	0,00	0,00	1.391.380,43
		di cui già impegnato*	1.391.380,43	0,00	0,00	1.391.380,43
		previsione di cassa	1.391.380,43	0,00	0,00	1.391.380,43
		a fondo pluriennale vincolato	0,00	0,00	0,00	0,00
<b>Totale 202</b>	<b>Investimenti fissi lordi e acquisto di terreni</b>	previsione di competenza	1.861.661,68	0,00	0,00	1.861.661,68
<b>Macroaggregato</b>		di cui già impegnato*	1.861.661,68	0,00	0,00	1.861.661,68
		previsione di cassa	1.861.661,68	0,00	0,00	1.861.661,68
		a fondo pluriennale vincolato	0,00	0,00	0,00	0,00
<b>Totale Titolo 2</b>	<b>Spese in conto capitale</b>	previsione di competenza	1.861.661,68	0,00	0,00	1.861.661,68
		di cui già impegnato*	1.861.661,68	0,00	0,00	1.861.661,68
		previsione di cassa	1.861.661,68	0,00	0,00	1.861.661,68
		a fondo pluriennale vincolato	0,00	0,00	0,00	0,00
<b>Totale Programma 04</b>	<b>Interventi per soggetti a rischio di esclusione sociale</b>	previsione di competenza	1.861.661,68	0,00	0,00	1.861.661,68
		di cui già impegnato*	1.861.661,68	0,00	0,00	1.861.661,68
		previsione di cassa	1.861.661,68	0,00	0,00	1.861.661,68
		a fondo pluriennale vincolato	0,00	0,00	0,00	0,00
<b>1206 Programma 06</b>	<b>Interventi per il diritto alla casa</b>					
<b>TITOLO 1</b>	<b>Spese correnti</b>					
<b>Macroaggregato 103</b>	<b>Acquisto di beni e servizi</b>					
47660/0	MANUTENZIONE ALLOGGI EMERGENZA ABITATIVA (DPR380/01)	previsione di competenza	43.000,00	0,00	0,00	43.000,00
		di cui già impegnato*	0,00	0,00	0,00	0,00



## SERVIZIO EDILIZIA ISTITUZ E SCOLASTICA, BENI VINCOLATI SPESE PER MISSIONI, PROGRAMMI E MACROAGGREGATI PER CAPITOLI

MISSIONE PROGRAMMA TITOLO MACROAGGREGATO CAPITOLO	DENOMINAZIONE		PREVISIONI INIZIALI ANNO 2019	VARIAZIONI		PREVISIONI DEFINITIVE ANNO 2019
				in aumento	in diminuzione	
		previsione di cassa	54.704,32	0,00	266,04	54.438,28
		<i>a fondo pluriennale vincolato</i>	<i>0,00</i>	<i>0,00</i>	<i>0,00</i>	<i>0,00</i>
47661/0	MANUTENZIONE ALLOGGI EMERGENZA ABITATIVA	previsione di competenza	0,00	0,00	0,00	0,00
		<i>di cui già impegnato*</i>	<i>0,00</i>	<i>0,00</i>	<i>0,00</i>	<i>0,00</i>
		previsione di cassa	0,00	0,00	0,00	0,00
		<i>a fondo pluriennale vincolato</i>	<i>0,00</i>	<i>0,00</i>	<i>0,00</i>	<i>0,00</i>
	<b>Totale 103 Acquisito di beni e servizi</b>	previsione di competenza	43.000,00	0,00	0,00	43.000,00
	<b>Macroaggregato</b>	<i>di cui già impegnato*</i>	<i>0,00</i>	<i>0,00</i>	<i>0,00</i>	<i>0,00</i>
		previsione di cassa	54.704,32	0,00	266,04	54.438,28
		<i>a fondo pluriennale vincolato</i>	<i>0,00</i>	<i>0,00</i>	<i>0,00</i>	<i>0,00</i>
	<b>Totale Titolo 1 Spese correnti</b>	previsione di competenza	43.000,00	0,00	0,00	43.000,00
		<i>di cui già impegnato*</i>	<i>0,00</i>	<i>0,00</i>	<i>0,00</i>	<i>0,00</i>
		previsione di cassa	54.704,32	0,00	266,04	54.438,28
		<i>a fondo pluriennale vincolato</i>	<i>0,00</i>	<i>0,00</i>	<i>0,00</i>	<i>0,00</i>
<b>Totale Programma 06</b>	<b>Interventi per il diritto alla casa</b>	previsione di competenza	43.000,00	0,00	0,00	43.000,00
		<i>di cui già impegnato*</i>	<i>0,00</i>	<i>0,00</i>	<i>0,00</i>	<i>0,00</i>
		previsione di cassa	54.704,32	0,00	266,04	54.438,28
		<i>a fondo pluriennale vincolato</i>	<i>0,00</i>	<i>0,00</i>	<i>0,00</i>	<i>0,00</i>
1209 Programma 09	Servizio necroscopico e cimiteriale					
<b>Titolo 2</b>	<b>Spese in conto capitale</b>					
<b>Macroaggregato 202</b>	<b>Investimenti fissi lordi e acquisto di terreni</b>					
58436/0	INTERVENTI NEI CIMITERI (DPR 380/01)	previsione di competenza	0,00	0,00	0,00	0,00
		<i>di cui già impegnato*</i>	<i>0,00</i>	<i>0,00</i>	<i>0,00</i>	<i>0,00</i>
		previsione di cassa	81.055,38	0,00	0,00	81.055,38
		<i>a fondo pluriennale vincolato</i>	<i>0,00</i>	<i>0,00</i>	<i>0,00</i>	<i>0,00</i>
	<b>Totale 202 Investimenti fissi lordi e acquisto di terreni</b>	previsione di competenza	0,00	0,00	0,00	0,00
	<b>Macroaggregato</b>	<i>di cui già impegnato*</i>	<i>0,00</i>	<i>0,00</i>	<i>0,00</i>	<i>0,00</i>
		previsione di cassa	81.055,38	0,00	0,00	81.055,38
		<i>a fondo pluriennale vincolato</i>	<i>0,00</i>	<i>0,00</i>	<i>0,00</i>	<i>0,00</i>
	<b>Totale Titolo 2 Spese in conto capitale</b>	previsione di competenza	0,00	0,00	0,00	0,00
		<i>di cui già impegnato*</i>	<i>0,00</i>	<i>0,00</i>	<i>0,00</i>	<i>0,00</i>
		previsione di cassa	81.055,38	0,00	0,00	81.055,38
		<i>a fondo pluriennale vincolato</i>	<i>0,00</i>	<i>0,00</i>	<i>0,00</i>	<i>0,00</i>
<b>Totale Programma 09</b>	<b>Servizio necroscopico e cimiteriale</b>	previsione di competenza	0,00	0,00	0,00	0,00
		<i>di cui già impegnato*</i>	<i>0,00</i>	<i>0,00</i>	<i>0,00</i>	<i>0,00</i>
		previsione di cassa	81.055,38	0,00	0,00	81.055,38
		<i>a fondo pluriennale vincolato</i>	<i>0,00</i>	<i>0,00</i>	<i>0,00</i>	<i>0,00</i>
<b>Totale MISSIONE 12</b>	<b>Diritti sociali, politiche sociali e famiglia</b>	previsione di competenza	2.008.839,60	33.561,07	0,00	2.042.400,67
		<i>di cui già impegnato*</i>	<i>1.925.217,14</i>	<i>0,00</i>	<i>0,00</i>	<i>1.925.217,14</i>
		previsione di cassa	2.108.820,36	33.561,07	266,07	2.142.115,36
		<i>a fondo pluriennale vincolato</i>	<i>0,00</i>	<i>33.561,07</i>	<i>0,00</i>	<i>33.561,07</i>



## SERVIZIO EDILIZIA ISTITUZ E SCOLASTICA, BENI VINCOLATI SPESE PER MISSIONI, PROGRAMMI E MACROAGGREGATI PER CAPITOLI

MISSIONE PROGRAMMA TITOLO MACROAGGREGATO CAPITOLO	DENOMINAZIONE		PREVISIONI INIZIALI ANNO 2019	VARIAZIONI		PREVISIONI DEFINITIVE ANNO 2019
				in aumento	in diminuzione	
<b>MISSIONE</b> 99	<b>Servizi per conto terzi</b>					
9901 Programma 01	Servizi per conto terzi - partite di giro					
<b>TITOLO</b> 7	<b>Uscite per conto terzi e partite di giro</b>					
<b>Macroaggregato</b> 702	<b>Uscite per conto terzi</b>					
88205/0	LAVORI CONTINGIBILI- URGENTI A CARICO DI PRIVATI (C. 29030 E )	previsione di competenza	50.000,00	50.000,00	0,00	100.000,00
		di cui già impegnato*	0,00	0,00	0,00	0,00
		previsione di cassa	50.000,00	50.000,00	0,00	100.000,00
		a fondo pluriennale vincolato	0,00	0,00	0,00	0,00
<b>Totale 702</b>	<b>Uscite per conto terzi</b>	previsione di competenza	50.000,00	50.000,00	0,00	100.000,00
<b>Macroaggregato</b>		di cui già impegnato*	0,00	0,00	0,00	0,00
		previsione di cassa	50.000,00	50.000,00	0,00	100.000,00
		a fondo pluriennale vincolato	0,00	0,00	0,00	0,00
<b>Totale Titolo 7</b>	<b>Uscite per conto terzi e partite di giro</b>	previsione di competenza	50.000,00	50.000,00	0,00	100.000,00
		di cui già impegnato*	0,00	0,00	0,00	0,00
		previsione di cassa	50.000,00	50.000,00	0,00	100.000,00
		a fondo pluriennale vincolato	0,00	0,00	0,00	0,00
<b>Totale Programma 01</b>	<b>Servizi per conto terzi - partite di giro</b>	previsione di competenza	50.000,00	50.000,00	0,00	100.000,00
		di cui già impegnato*	0,00	0,00	0,00	0,00
		previsione di cassa	50.000,00	50.000,00	0,00	100.000,00
		a fondo pluriennale vincolato	0,00	0,00	0,00	0,00
<b>Totale MISSIONE 99</b>	<b>Servizi per conto terzi</b>	previsione di competenza	50.000,00	50.000,00	0,00	100.000,00
		di cui già impegnato*	0,00	0,00	0,00	0,00
		previsione di cassa	50.000,00	50.000,00	0,00	100.000,00
		a fondo pluriennale vincolato	0,00	0,00	0,00	0,00
<b>TOTALE MISSIONI</b>		previsione di competenza	7.959.938,52	342.756,12	88.506,72	8.214.187,92
		di cui già impegnato*	4.229.456,06	0,00	0,00	4.229.456,06
		previsione di cassa	8.590.530,74	342.726,12	109.524,55	8.823.732,31
		a fondo pluriennale vincolato	0,00	51.249,40	0,00	51.249,40
<b>TOTALE GENERALE DELLE SPESE</b>		previsione di competenza	7.959.938,52	342.756,12	88.506,72	8.214.187,92
		di cui già impegnato*	4.229.456,06	0,00	0,00	4.229.456,06
		previsione di cassa	8.590.530,74	342.726,12	109.524,55	8.823.732,31
		a fondo pluriennale vincolato	0,00	51.249,40	0,00	51.249,40



## SERVIZIO SPESA CORRENTE

### SPESE PER MISSIONI, PROGRAMMI E MACROAGGREGATI PER CAPITOLI

MISSIONE PROGRAMMA TITOLO MACROAGGREGATO CAPITOLO	DENOMINAZIONE		PREVISIONI INIZIALI ANNO 2019	VARIAZIONI		PREVISIONI DEFINITIVE ANNO 2019
				in aumento	in diminuzione	
<b>DISAVANZO DI AMMINISTRAZIONE</b>			0,00	0,00	0,00	0,00
<b>MISSIONE</b>	<b>01</b>	<b>Servizi istituzionali, generali e di gestione</b>				
<b>0106</b>	<b>Programma 06</b>	<b>Ufficio tecnico</b>				
<b>TITOLO</b>	<b>1</b>	<b>Spese correnti</b>				
<b>Macroaggregato</b>	<b>103</b>	<b>Acquisto di beni e servizi</b>				
33352/0	CONSULENZE E SERVIZI PER LL.PP.	previsione di competenza <i>di cui già impegnato*</i>	10.000,00 0,00	0,00 0,00	0,00 0,00	10.000,00 0,00
		previsione di cassa <i>a fondo pluriennale vincolato</i>	25.367,18 0,00	0,00 0,00	510,28 0,00	24.856,90 0,00
34120/0	REIMPIEGO INDENNIZZI SINISTRI AL PATRIMONIO (FC 10735)	previsione di competenza <i>di cui già impegnato*</i>	10.000,00 0,00	50.000,00 0,00	0,00 0,00	60.000,00 0,00
		previsione di cassa <i>a fondo pluriennale vincolato</i>	18.188,00 0,00	46.422,99 0,00	0,00 0,00	64.610,99 0,00
<b>Totale Macroaggregato</b>	<b>103</b>	<b>Acquisto di beni e servizi</b>	<b>20.000,00</b>	<b>50.000,00</b>	<b>0,00</b>	<b>70.000,00</b>
		<i>di cui già impegnato*</i>	0,00	0,00	0,00	0,00
		previsione di cassa	43.555,18	46.422,99	510,28	89.467,89
		<i>a fondo pluriennale vincolato</i>	0,00	0,00	0,00	0,00
<b>Totale Titolo</b>	<b>1</b>	<b>Spese correnti</b>	<b>20.000,00</b>	<b>50.000,00</b>	<b>0,00</b>	<b>70.000,00</b>
		<i>di cui già impegnato*</i>	0,00	0,00	0,00	0,00
		previsione di cassa	43.555,18	46.422,99	510,28	89.467,89
		<i>a fondo pluriennale vincolato</i>	0,00	0,00	0,00	0,00
<b>Totale Programma</b>	<b>06</b>	<b>Ufficio tecnico</b>	<b>20.000,00</b>	<b>50.000,00</b>	<b>0,00</b>	<b>70.000,00</b>
		<i>di cui già impegnato*</i>	0,00	0,00	0,00	0,00
		previsione di cassa	43.555,18	46.422,99	510,28	89.467,89
		<i>a fondo pluriennale vincolato</i>	0,00	0,00	0,00	0,00
<b>0111</b>	<b>Programma 11</b>	<b>Altri servizi generali</b>				
<b>TITOLO</b>	<b>1</b>	<b>Spese correnti</b>				
<b>Macroaggregato</b>	<b>103</b>	<b>Acquisto di beni e servizi</b>				
32821/0	CONTRIBUTI REGIONALI PER VARIE FINALITA' (FC 3451)	previsione di competenza <i>di cui già impegnato*</i>	100.000,00 0,00	0,00 0,00	0,00 0,00	100.000,00 0,00
		previsione di cassa <i>a fondo pluriennale vincolato</i>	261.028,51 0,00	0,00 0,00	1,06 0,00	261.027,45 0,00
50705/2	SPESA PER LA PUBBLICITA' GARE E APPALTI	previsione di competenza <i>di cui già impegnato*</i>	23.000,00 0,00	10.000,00 0,00	0,00 0,00	33.000,00 0,00
		previsione di cassa <i>a fondo pluriennale vincolato</i>	47.481,25 0,00	7.928,97 0,00	0,00 0,00	55.410,22 0,00
50800/0	CONTRIBUTI STATALI E DI ALTRI ENTI (FC 2850)	previsione di competenza <i>di cui già impegnato*</i>	70.000,00 0,00	0,00 0,00	0,00 0,00	70.000,00 0,00
		previsione di cassa <i>a fondo pluriennale vincolato</i>	70.000,00 0,00	0,00 0,00	0,00 0,00	70.000,00 0,00
50810/0	CONTRIBUTI DA ENTI VARI (FC 4970)	previsione di competenza <i>di cui già impegnato*</i>	50.000,00 0,00	0,00 0,00	0,00 0,00	50.000,00 0,00
		previsione di cassa <i>a fondo pluriennale vincolato</i>	63.422,99 0,00	844,57 0,00	0,00 0,00	64.267,56 0,00
<b>Totale Macroaggregato</b>	<b>103</b>	<b>Acquisto di beni e servizi</b>	<b>243.000,00</b>	<b>10.000,00</b>	<b>0,00</b>	<b>253.000,00</b>
		<i>di cui già impegnato*</i>	0,00	0,00	0,00	0,00
		previsione di cassa	441.932,75	8.773,54	1,06	450.705,23
		<i>a fondo pluriennale vincolato</i>	0,00	0,00	0,00	0,00
<b>Macroaggregato</b>	<b>109</b>	<b>Rimborsi e poste correttive delle entrate</b>				
50650/0	RIMBORSO QUOTE INESIGIBILI DI ENTRATE E PROVENTI DIVERSI ALLE FAMIGLIE	previsione di competenza <i>di cui già impegnato*</i>	10.000,00 0,00	20.000,00 0,00	0,00 0,00	30.000,00 0,00
		previsione di cassa <i>a fondo pluriennale vincolato</i>	27.202,37 0,00	19.313,15 0,00	0,00 0,00	46.515,52 0,00



## SERVIZIO SPESA CORRENTE

### SPESE PER MISSIONI, PROGRAMMI E MACROAGGREGATI PER CAPITOLI

MISSIONE PROGRAMMA TITOLO MACROAGGREGATO CAPITOLO	DENOMINAZIONE		PREVISIONI INIZIALI ANNO 2019	VARIAZIONI		PREVISIONI DEFINITIVE ANNO 2019
				in aumento	in diminuzione	
<b>Totale 109</b>	<b>Rimborsi e poste correttive delle entrate</b>	previsione di competenza	10.000,00	20.000,00	0,00	30.000,00
<b>Macroaggregato</b>		<i>di cui già impegnato*</i>	0,00	0,00	0,00	0,00
		previsione di cassa	27.202,37	19.313,15	0,00	46.515,52
		<i>a fondo pluriennale vincolato</i>	0,00	0,00	0,00	0,00
<b>Macroaggregato 110</b>	<b>Altre spese correnti</b>	previsione di competenza	0,00	0,00	0,00	0,00
50653/0	FINANZIAMENTO DEBITI FUORI BILANCIO	<i>di cui già impegnato*</i>	0,00	0,00	0,00	0,00
		previsione di cassa	0,00	0,00	0,00	0,00
		<i>a fondo pluriennale vincolato</i>	0,00	0,00	0,00	0,00
<b>Totale 110</b>	<b>Altre spese correnti</b>	previsione di competenza	0,00	0,00	0,00	0,00
<b>Macroaggregato</b>		<i>di cui già impegnato*</i>	0,00	0,00	0,00	0,00
		previsione di cassa	0,00	0,00	0,00	0,00
		<i>a fondo pluriennale vincolato</i>	0,00	0,00	0,00	0,00
<b>Totale Titolo 1</b>	<b>Spese correnti</b>	previsione di competenza	253.000,00	30.000,00	0,00	283.000,00
		<i>di cui già impegnato*</i>	0,00	0,00	0,00	0,00
		previsione di cassa	469.135,12	28.086,69	1,06	497.220,75
		<i>a fondo pluriennale vincolato</i>	0,00	0,00	0,00	0,00
<b>Totale Programma 11</b>	<b>Altri servizi generali</b>	previsione di competenza	253.000,00	30.000,00	0,00	283.000,00
		<i>di cui già impegnato*</i>	0,00	0,00	0,00	0,00
		previsione di cassa	469.135,12	28.086,69	1,06	497.220,75
		<i>a fondo pluriennale vincolato</i>	0,00	0,00	0,00	0,00
<b>Totale MISSIONE 01</b>	<b>Servizi istituzionali, generali e di gestione</b>	previsione di competenza	273.000,00	80.000,00	0,00	353.000,00
		<i>di cui già impegnato*</i>	0,00	0,00	0,00	0,00
		previsione di cassa	512.690,30	74.509,68	511,34	586.688,64
		<i>a fondo pluriennale vincolato</i>	0,00	0,00	0,00	0,00



**SERVIZIO SPESA CORRENTE****SPESE PER MISSIONI, PROGRAMMI E MACROAGGREGATI PER CAPITOLI**

MISSIONE PROGRAMMA TITOLO MACROAGGREGATO CAPITOLO	DENOMINAZIONE		PREVISIONI INIZIALI ANNO 2019	VARIAZIONI		PREVISIONI DEFINITIVE ANNO 2019
				in aumento	in diminuzione	
<b>MISSIONE</b>	<b>03</b>	<b>Ordine pubblico e sicurezza</b>				
<b>0302 Programma</b>	<b>02</b>	<b>Sistema integrato di sicurezza urbana</b>				
<b>Titolo 1</b>	<b>Spese correnti</b>					
<b>Macroaggregato 103</b>	<b>Acquisto di beni e servizi</b>					
35410/0	FONDI REGIONALI PER SICUREZZA (FC 3410)	previsione di competenza	35.000,00	0,00	0,00	35.000,00
		di cui già impegnato*	0,00	0,00	0,00	0,00
		previsione di cassa	73.256,41	0,00	256,41	73.000,00
		a fondo pluriennale vincolato	0,00	0,00	0,00	0,00
<b>Totale 103</b>	<b>Acquisto di beni e servizi</b>	previsione di competenza	35.000,00	0,00	0,00	35.000,00
<b>Macroaggregato</b>		di cui già impegnato*	0,00	0,00	0,00	0,00
		previsione di cassa	73.256,41	0,00	256,41	73.000,00
		a fondo pluriennale vincolato	0,00	0,00	0,00	0,00
<b>Totale Titolo 1</b>	<b>Spese correnti</b>	previsione di competenza	35.000,00	0,00	0,00	35.000,00
		di cui già impegnato*	0,00	0,00	0,00	0,00
		previsione di cassa	73.256,41	0,00	256,41	73.000,00
		a fondo pluriennale vincolato	0,00	0,00	0,00	0,00
<b>Totale Programma 02</b>	<b>Sistema integrato di sicurezza urbana</b>	previsione di competenza	35.000,00	0,00	0,00	35.000,00
		di cui già impegnato*	0,00	0,00	0,00	0,00
		previsione di cassa	73.256,41	0,00	256,41	73.000,00
		a fondo pluriennale vincolato	0,00	0,00	0,00	0,00
<b>Totale MISSIONE 03</b>	<b>Ordine pubblico e sicurezza</b>	previsione di competenza	35.000,00	0,00	0,00	35.000,00
		di cui già impegnato*	0,00	0,00	0,00	0,00
		previsione di cassa	73.256,41	0,00	256,41	73.000,00
		a fondo pluriennale vincolato	0,00	0,00	0,00	0,00

**SERVIZIO SPESA CORRENTE****SPESE PER MISSIONI, PROGRAMMI E MACROAGGREGATI PER CAPITOLI**

MISSIONE PROGRAMMA TITOLO MACROAGGREGATO CAPITOLO	DENOMINAZIONE		PREVISIONI INIZIALI ANNO 2019	VARIAZIONI		PREVISIONI DEFINITIVE ANNO 2019
				in aumento	in diminuzione	
<i>MISSIONE</i> 04	<i>Istruzione e diritto allo studio</i>					
0401 Programma 01	Istruzione prescolastica					
Titolo 1	Spese correnti					
Macroaggregato 103	Acquisto di beni e servizi					
36427/0	SPESE PER CONTO DI ISIDE (FC 8924)	previsione di competenza	0,00	0,00	0,00	0,00
		<i>di cui già impegnato*</i>	0,00	0,00	0,00	0,00
		previsione di cassa	0,00	0,00	0,00	0,00
		<i>a fondo pluriennale vincolato</i>	0,00	0,00	0,00	0,00
<b>Totale 103</b>	<b>Acquisto di beni e servizi</b>	previsione di competenza	0,00	0,00	0,00	0,00
<b>Macroaggregato</b>		<i>di cui già impegnato*</i>	0,00	0,00	0,00	0,00
		previsione di cassa	0,00	0,00	0,00	0,00
		<i>a fondo pluriennale vincolato</i>	0,00	0,00	0,00	0,00
<b>Totale Titolo 1</b>	<b>Spese correnti</b>	previsione di competenza	0,00	0,00	0,00	0,00
		<i>di cui già impegnato*</i>	0,00	0,00	0,00	0,00
		previsione di cassa	0,00	0,00	0,00	0,00
		<i>a fondo pluriennale vincolato</i>	0,00	0,00	0,00	0,00
<b>Totale Programma 01</b>	<b>Istruzione prescolastica</b>	previsione di competenza	0,00	0,00	0,00	0,00
		<i>di cui già impegnato*</i>	0,00	0,00	0,00	0,00
		previsione di cassa	0,00	0,00	0,00	0,00
		<i>a fondo pluriennale vincolato</i>	0,00	0,00	0,00	0,00
<b>Totale MISSIONE 04</b>	<b>Istruzione e diritto allo studio</b>	previsione di competenza	0,00	0,00	0,00	0,00
		<i>di cui già impegnato*</i>	0,00	0,00	0,00	0,00
		previsione di cassa	0,00	0,00	0,00	0,00
		<i>a fondo pluriennale vincolato</i>	0,00	0,00	0,00	0,00

**SERVIZIO SPESA CORRENTE****SPESE PER MISSIONI, PROGRAMMI E MACROAGGREGATI PER CAPITOLI**

MISSIONE PROGRAMMA TITOLO MACROAGGREGATO CAPITOLO	DENOMINAZIONE		PREVISIONI INIZIALI ANNO 2019	VARIAZIONI		PREVISIONI DEFINITIVE ANNO2019
				in aumento	in diminuzione	
<i>MISSIONE</i> 07	<i>Turismo</i>					
0701 Programma 01	Sviluppo e valorizzazione del turismo					
Titolo 1	Spese correnti					
Macroaggregato 103	Acquisto di beni e servizi					
49611/0	PROMOZIONE DELLO SVILUPPO TURISTICO (FC 632)	previsione di competenza	150.000,00	0,00	0,00	150.000,00
		<i>di cui già impegnato*</i>	67.259,00	0,00	0,00	67.259,00
		previsione di cassa	196.706,49	0,00	1.030,79	195.675,70
		<i>a fondo pluriennale vincolato</i>	0,00	0,00	0,00	0,00
<b>Totale 103</b>	<b>Acquisto di beni e servizi</b>	previsione di competenza	150.000,00	0,00	0,00	150.000,00
<b>Macroaggregato</b>		<i>di cui già impegnato*</i>	67.259,00	0,00	0,00	67.259,00
		previsione di cassa	196.706,49	0,00	1.030,79	195.675,70
		<i>a fondo pluriennale vincolato</i>	0,00	0,00	0,00	0,00
<b>Totale Titolo 1</b>	<b>Spese correnti</b>	previsione di competenza	150.000,00	0,00	0,00	150.000,00
		<i>di cui già impegnato*</i>	67.259,00	0,00	0,00	67.259,00
		previsione di cassa	196.706,49	0,00	1.030,79	195.675,70
		<i>a fondo pluriennale vincolato</i>	0,00	0,00	0,00	0,00
<b>Totale Programma 01</b>	<b>Sviluppo e valorizzazione del turismo</b>	previsione di competenza	150.000,00	0,00	0,00	150.000,00
		<i>di cui già impegnato*</i>	67.259,00	0,00	0,00	67.259,00
		previsione di cassa	196.706,49	0,00	1.030,79	195.675,70
		<i>a fondo pluriennale vincolato</i>	0,00	0,00	0,00	0,00
<b>Totale MISSIONE 07</b>	<b>Turismo</b>	previsione di competenza	150.000,00	0,00	0,00	150.000,00
		<i>di cui già impegnato*</i>	67.259,00	0,00	0,00	67.259,00
		previsione di cassa	196.706,49	0,00	1.030,79	195.675,70
		<i>a fondo pluriennale vincolato</i>	0,00	0,00	0,00	0,00

**SERVIZIO SPESA CORRENTE****SPESE PER MISSIONI, PROGRAMMI E MACROAGGREGATI PER CAPITOLI**

MISSIONE PROGRAMMA TITOLO MACROAGGREGATO CAPITOLO	DENOMINAZIONE		PREVISIONI INIZIALI ANNO 2019	VARIAZIONI		PREVISIONI DEFINITIVE ANNO2019
				in aumento	in diminuzione	
<i>MISSIONE</i> 09	<i>Sviluppo sostenibile e tutela del territorio e dell'ambiente</i>					
0902 Programma 02	Tutela, valorizzazione e recupero ambientale					
Titolo 1	Spese correnti					
Macroaggregato 103	Acquisto di beni e servizi					
41751/0	CONTRIBUTO REGIONALE EMERGENZA SPIAGGE (FC 4575)	previsione di competenza	0,00	300.000,00	0,00	300.000,00
		di cui già impegnato*	0,00	0,00	0,00	0,00
		previsione di cassa	0,00	300.000,00	0,00	300.000,00
		a fondo pluriennale vincolato	0,00	0,00	0,00	0,00
<b>Totale 103</b>	<b>Acquisto di beni e servizi</b>	previsione di competenza	0,00	300.000,00	0,00	300.000,00
<b>Macroaggregato</b>		di cui già impegnato*	0,00	0,00	0,00	0,00
		previsione di cassa	0,00	300.000,00	0,00	300.000,00
		a fondo pluriennale vincolato	0,00	0,00	0,00	0,00
<b>Totale Titolo 1</b>	<b>Spese correnti</b>	previsione di competenza	0,00	300.000,00	0,00	300.000,00
		di cui già impegnato*	0,00	0,00	0,00	0,00
		previsione di cassa	0,00	300.000,00	0,00	300.000,00
		a fondo pluriennale vincolato	0,00	0,00	0,00	0,00
<b>Totale Programma 02</b>	<b>Tutela, valorizzazione e recupero ambientale</b>	previsione di competenza	0,00	300.000,00	0,00	300.000,00
		di cui già impegnato*	0,00	0,00	0,00	0,00
		previsione di cassa	0,00	300.000,00	0,00	300.000,00
		a fondo pluriennale vincolato	0,00	0,00	0,00	0,00
<b>Totale MISSIONE 09</b>	<b>Sviluppo sostenibile e tutela del territorio e dell'ambiente</b>	previsione di competenza	0,00	300.000,00	0,00	300.000,00
		di cui già impegnato*	0,00	0,00	0,00	0,00
		previsione di cassa	0,00	300.000,00	0,00	300.000,00
		a fondo pluriennale vincolato	0,00	0,00	0,00	0,00



## SERVIZIO SPESA CORRENTE

### SPESE PER MISSIONI, PROGRAMMI E MACROAGGREGATI PER CAPITOLI

MISSIONE PROGRAMMA TITOLO MACROAGGREGATO CAPITOLO	DENOMINAZIONE		PREVISIONI INIZIALI ANNO 2019	VARIAZIONI		PREVISIONI DEFINITIVE ANNO 2019
				in aumento	in diminuzione	
<b>MISSIONE 11</b>	<b>Soccorso civile</b>					
<b>1101 Programma 01</b>	<b>Sistema di protezione civile</b>					
<b>TITOLO 1</b>	<b>Spese correnti</b>					
<b>Macroaggregato 103</b>	<b>Acquisto di beni e servizi</b>					
41165/0	BENI SPECIFICI PER PROTEZIONE CIVILE	previsione di competenza <i>di cui già impegnato*</i> previsione di cassa <i>a fondo pluriennale vincolato</i>	15.000,00 0,00 36.446,44 0,00	0,00 0,00 0,00 0,00	0,00 0,00 5.936,44 0,00	15.000,00 0,00 30.510,00 0,00
58910/0	CONSULENZE E SERVIZI SERVIZIO PROTEZIONE CIVILE	previsione di competenza <i>di cui già impegnato*</i> previsione di cassa <i>a fondo pluriennale vincolato</i>	30.000,00 0,00 216.686,64 0,00	0,00 0,00 0,00 0,00	0,00 0,00 747,40 0,00	30.000,00 0,00 215.939,24 0,00
<b>Totale 103 Macroaggregato</b>	<b>Acquisto di beni e servizi</b>	previsione di competenza <i>di cui già impegnato*</i> previsione di cassa <i>a fondo pluriennale vincolato</i>	45.000,00 0,00 253.133,08 0,00	0,00 0,00 0,00 0,00	0,00 0,00 6.683,84 0,00	45.000,00 0,00 246.449,24 0,00
<b>Totale Titolo 1</b>	<b>Spese correnti</b>	previsione di competenza <i>di cui già impegnato*</i> previsione di cassa <i>a fondo pluriennale vincolato</i>	45.000,00 0,00 253.133,08 0,00	0,00 0,00 0,00 0,00	0,00 0,00 6.683,84 0,00	45.000,00 0,00 246.449,24 0,00
<b>Totale Programma 01</b>	<b>Sistema di protezione civile</b>	previsione di competenza <i>di cui già impegnato*</i> previsione di cassa <i>a fondo pluriennale vincolato</i>	45.000,00 0,00 253.133,08 0,00	0,00 0,00 0,00 0,00	0,00 0,00 6.683,84 0,00	45.000,00 0,00 246.449,24 0,00
<b>Totale MISSIONE 11</b>	<b>Soccorso civile</b>	previsione di competenza <i>di cui già impegnato*</i> previsione di cassa <i>a fondo pluriennale vincolato</i>	45.000,00 0,00 253.133,08 0,00	0,00 0,00 0,00 0,00	0,00 0,00 6.683,84 0,00	45.000,00 0,00 246.449,24 0,00

**SERVIZIO SPESA CORRENTE****SPESE PER MISSIONI, PROGRAMMI E MACROAGGREGATI PER CAPITOLI**

MISSIONE PROGRAMMA TITOLO MACROAGGREGATO CAPITOLO	DENOMINAZIONE		PREVISIONI INIZIALI ANNO 2019	VARIAZIONI		PREVISIONI DEFINITIVE ANNO 2019
				in aumento	in diminuzione	
<b>MISSIONE 12</b>	<b>Diritti sociali, politiche sociali e famiglia</b>					
1201 Programma 01	Interventi per l'infanzia e i minori e per asili nido					
Titolo 1	Spese correnti					
Macroaggregato 103	Acquisto di beni e servizi					
46103/0	SPESE PER CONTO DI ISIDE (FC 8924)	previsione di competenza	0,00	0,00	0,00	0,00
		di cui già impegnato*	0,00	0,00	0,00	0,00
		previsione di cassa	0,00	0,00	0,00	0,00
		a fondo pluriennale vincolato	0,00	0,00	0,00	0,00
<b>Totale 103</b>	<b>Acquisto di beni e servizi</b>	previsione di competenza	0,00	0,00	0,00	0,00
<b>Macroaggregato</b>		di cui già impegnato*	0,00	0,00	0,00	0,00
		previsione di cassa	0,00	0,00	0,00	0,00
		a fondo pluriennale vincolato	0,00	0,00	0,00	0,00
<b>Totale Titolo 1</b>	<b>Spese correnti</b>	previsione di competenza	0,00	0,00	0,00	0,00
		di cui già impegnato*	0,00	0,00	0,00	0,00
		previsione di cassa	0,00	0,00	0,00	0,00
		a fondo pluriennale vincolato	0,00	0,00	0,00	0,00
<b>Totale Programma 01</b>	<b>Interventi per l'infanzia e i minori e per asili nido</b>	previsione di competenza	0,00	0,00	0,00	0,00
		di cui già impegnato*	0,00	0,00	0,00	0,00
		previsione di cassa	0,00	0,00	0,00	0,00
		a fondo pluriennale vincolato	0,00	0,00	0,00	0,00
<b>Totale MISSIONE 12</b>	<b>Diritti sociali, politiche sociali e famiglia</b>	previsione di competenza	0,00	0,00	0,00	0,00
		di cui già impegnato*	0,00	0,00	0,00	0,00
		previsione di cassa	0,00	0,00	0,00	0,00
		a fondo pluriennale vincolato	0,00	0,00	0,00	0,00



## SERVIZIO SPESA CORRENTE

### SPESE PER MISSIONI, PROGRAMMI E MACROAGGREGATI PER CAPITOLI

MISSIONE PROGRAMMA TITOLO MACROAGGREGATO CAPITOLO	DENOMINAZIONE		PREVISIONI INIZIALI ANNO 2019	VARIAZIONI		PREVISIONI DEFINITIVE ANNO 2019
				in aumento	in diminuzione	
<b>MISSIONE 99</b>	<b>Servizi per conto terzi</b>					
9901 Programma 01	Servizi per conto terzi - partite di giro					
Titolo 7	Uscite per conto terzi e partite di giro					
Macroaggregato 701	Uscite per partite di giro					
87300/0	RESTITUZIONE DEPOSITI CAUZIONALI (F.C..27600 E.)	previsione di competenza di cui già impegnato* previsione di cassa a fondo pluriennale vincolato	0,00 0,00 0,00 0,00	0,00 0,00 0,00 0,00	0,00 0,00 0,00 0,00	0,00 0,00 0,00 0,00
<b>Totale 701 Macroaggregato</b>	<b>Uscite per partite di giro</b>	previsione di competenza di cui già impegnato* previsione di cassa a fondo pluriennale vincolato	0,00 0,00 0,00 0,00	0,00 0,00 0,00 0,00	0,00 0,00 0,00 0,00	0,00 0,00 0,00 0,00
Macroaggregato 702	Uscite per conto terzi					
87310/0	RESTITUZIONE DEPOSITI CAUZIONALI (F.C..27600 E.)	previsione di competenza di cui già impegnato* previsione di cassa a fondo pluriennale vincolato	360.000,00 0,00 987.693,30 0,00	0,00 0,00 61.960,82 0,00	0,00 0,00 0,00 0,00	360.000,00 0,00 1.049.654,12 0,00
87400/0	SERVIZI VARI PER CONTO DI TERZI- (F.CAP.27810 E.)	previsione di competenza di cui già impegnato* previsione di cassa a fondo pluriennale vincolato	200.000,00 0,00 241.561,67 0,00	0,00 0,00 50.529,38 0,00	0,00 0,00 0,00 0,00	200.000,00 0,00 292.091,05 0,00
<b>Totale 702 Macroaggregato</b>	<b>Uscite per conto terzi</b>	previsione di competenza di cui già impegnato* previsione di cassa a fondo pluriennale vincolato	560.000,00 0,00 1.229.254,97 0,00	0,00 0,00 112.490,20 0,00	0,00 0,00 0,00 0,00	560.000,00 0,00 1.341.745,17 0,00
<b>Totale Titolo 7</b>	<b>Uscite per conto terzi e partite di giro</b>	previsione di competenza di cui già impegnato* previsione di cassa a fondo pluriennale vincolato	560.000,00 0,00 1.229.254,97 0,00	0,00 0,00 112.490,20 0,00	0,00 0,00 0,00 0,00	560.000,00 0,00 1.341.745,17 0,00
<b>Totale Programma 01</b>	<b>Servizi per conto terzi - partite di giro</b>	previsione di competenza di cui già impegnato* previsione di cassa a fondo pluriennale vincolato	560.000,00 0,00 1.229.254,97 0,00	0,00 0,00 112.490,20 0,00	0,00 0,00 0,00 0,00	560.000,00 0,00 1.341.745,17 0,00
<b>Totale MISSIONE 99</b>	<b>Servizi per conto terzi</b>	previsione di competenza di cui già impegnato* previsione di cassa a fondo pluriennale vincolato	560.000,00 0,00 1.229.254,97 0,00	0,00 0,00 112.490,20 0,00	0,00 0,00 0,00 0,00	560.000,00 0,00 1.341.745,17 0,00
<b>TOTALE MISSIONI</b>		previsione di competenza di cui già impegnato* previsione di cassa a fondo pluriennale vincolato	1.063.000,00 67.259,00 2.265.041,25 0,00	380.000,00 0,00 486.999,88 0,00	0,00 0,00 8.482,38 0,00	1.443.000,00 67.259,00 2.743.558,75 0,00
<b>TOTALE GENERALE DELLE SPESE</b>		previsione di competenza di cui già impegnato* previsione di cassa a fondo pluriennale vincolato	1.063.000,00 67.259,00 2.265.041,25 0,00	380.000,00 0,00 486.999,88 0,00	0,00 0,00 8.482,38 0,00	1.443.000,00 67.259,00 2.743.558,75 0,00



## SERVIZIO SPESA CAPITALE

### SPESE PER MISSIONI, PROGRAMMI E MACROAGGREGATI PER CAPITOLI

MISSIONE PROGRAMMA TITOLO MACROAGGREGATO CAPITOLO	DENOMINAZIONE		PREVISIONI INIZIALI ANNO 2019	VARIAZIONI		PREVISIONI DEFINITIVE ANNO 2019	
				in aumento	in diminuzione		
<b>DISAVANZO DI AMMINISTRAZIONE</b>			0,00	0,00	0,00	0,00	
<b>MISSIONE</b>	<b>01</b>	<b>Servizi istituzionali, generali e di gestione</b>					
<b>0106</b>	<b>Programma 06</b>	<b>Ufficio tecnico</b>					
<b>TITOLO 2</b>	<b>Spese in conto capitale</b>						
<b>Macroaggregato 202</b>	<b>Investimenti fissi lordi e acquisto di terreni</b>						
33330/0	SPESE PER PROGETTAZIONI, DIREZIONI LAVORI, PERIZIE, COLLAUDI, ECC.		previsione di competenza di cui già impegnato*	64.554,15 27.567,64	32.786,22 0,00	0,00 0,00	97.340,37 27.567,64
			previsione di cassa a fondo pluriennale vincolato	109.764,52 0,00	17.721,37 32.786,22	0,00 0,00	127.485,89 32.786,22
33331/0	PROGETTAZIONE OPERE PUBBLICHE (RESIDUI VINCOLATI)		previsione di competenza di cui già impegnato*	0,00 0,00	0,00 0,00	0,00 0,00	0,00 0,00
			previsione di cassa a fondo pluriennale vincolato	0,00 0,00	0,00 0,00	0,00 0,00	0,00 0,00
33332/0	INCARICHI ESTERNI DI PROGETTAZIONE (DISMISSIONI)		previsione di competenza di cui già impegnato*	118.955,21 18.955,21	0,00 0,00	0,00 0,00	118.955,21 18.955,21
			previsione di cassa a fondo pluriennale vincolato	118.955,21 0,00	28.800,00 0,00	0,00 0,00	147.755,21 0,00
33334/0	PROGETTAZIONE ESTERNA LL.PP (AVANZO AMMINISTRAZIONE INVESTIMENTI)		previsione di competenza di cui già impegnato*	0,00 0,00	0,00 0,00	0,00 0,00	0,00 0,00
			previsione di cassa a fondo pluriennale vincolato	0,00 0,00	0,00 0,00	0,00 0,00	0,00 0,00
33336/0	PROGETTAZIONE LLPP (AVANZO AMM.NE LIBERO)		previsione di competenza di cui già impegnato*	0,00 0,00	0,00 0,00	0,00 0,00	0,00 0,00
			previsione di cassa a fondo pluriennale vincolato	0,00 0,00	0,00 0,00	0,00 0,00	0,00 0,00
33337/0	PROGETTAZIONE ESTERNA LL.PP. (DPR 380/01)		previsione di competenza di cui già impegnato*	11.631,92 11.631,92	0,00 0,00	0,00 0,00	11.631,92 11.631,92
			previsione di cassa a fondo pluriennale vincolato	11.631,92 0,00	0,00 0,00	0,00 0,00	11.631,92 0,00
84000/0	REINVESTIMENTO FONDI DA ALIENAZIONE BENI (FC 11900)		previsione di competenza di cui già impegnato*	242.696,00 42.696,00	15.610,51 0,00	0,00 0,00	258.306,51 42.696,00
			previsione di cassa a fondo pluriennale vincolato	428.824,03 0,00	42.076,62 15.610,51	0,00 0,00	470.900,65 15.610,51
84001/0	REIMPIEGO DISMISSIONI BENI-RESIDUI VINCOLATI		previsione di competenza di cui già impegnato*	0,00 0,00	0,00 0,00	0,00 0,00	0,00 0,00
			previsione di cassa a fondo pluriennale vincolato	1.036,08 0,00	0,00 0,00	0,00 0,00	1.036,08 0,00
84415/0	REINVESTIMENTO CAPITALI DI SOGGETTI VARI (FC 13527)		previsione di competenza di cui già impegnato*	105.000,00 5.000,00	0,00 0,00	0,00 0,00	105.000,00 5.000,00
			previsione di cassa a fondo pluriennale vincolato	105.250,00 0,00	0,00 0,00	0,00 0,00	105.250,00 0,00
<b>Totale Macroaggregato 202</b>	<b>Investimenti fissi lordi e acquisto di terreni</b>		previsione di competenza di cui già impegnato*	542.837,28 105.850,77	48.396,73 0,00	0,00 0,00	591.234,01 105.850,77
			previsione di cassa a fondo pluriennale vincolato	775.461,76 0,00	88.597,99 48.396,73	0,00 0,00	864.059,75 48.396,73
<b>Totale Titolo 2</b>	<b>Spese in conto capitale</b>		previsione di competenza di cui già impegnato*	542.837,28 105.850,77	48.396,73 0,00	0,00 0,00	591.234,01 105.850,77
			previsione di cassa a fondo pluriennale vincolato	775.461,76 0,00	88.597,99 48.396,73	0,00 0,00	864.059,75 48.396,73
<b>Totale Programma 06</b>	<b>Ufficio tecnico</b>		previsione di competenza di cui già impegnato*	542.837,28 105.850,77	48.396,73 0,00	0,00 0,00	591.234,01 105.850,77
			previsione di cassa a fondo pluriennale vincolato	775.461,76 0,00	88.597,99 48.396,73	0,00 0,00	864.059,75 48.396,73
<b>0111</b>	<b>Programma 11</b>						
<b>TITOLO 2</b>	<b>Spese in conto capitale</b>						



**SERVIZIO SPESA CAPITALE****SPESE PER MISSIONI, PROGRAMMI E MACROAGGREGATI PER CAPITOLI**

MISSIONE PROGRAMMA TITOLO MACROAGGREGATO CAPITOLO	DENOMINAZIONE		PREVISIONI INIZIALI ANNO 2019	VARIAZIONI		PREVISIONI DEFINITIVE ANNO 2019
				in aumento	in diminuzione	
<b>Macroaggregato 202</b>	<b>Investimenti fissi lordi e acquisto di terreni</b>					
30860/0	CONTRIBUTI REGIONALI FINALITA' VARIE (FC 26009)	previsione di competenza	50.000,00	0,00	0,00	50.000,00
		<i>di cui già impegnato*</i>	0,00	0,00	0,00	0,00
		previsione di cassa	53.049,96	0,00	0,00	53.049,96
		<i>a fondo pluriennale vincolato</i>	0,00	0,00	0,00	0,00
<b>Totale 202</b>	<b>Investimenti fissi lordi e acquisto di terreni</b>	previsione di competenza	50.000,00	0,00	0,00	50.000,00
<b>Macroaggregato</b>		<i>di cui già impegnato*</i>	0,00	0,00	0,00	0,00
		previsione di cassa	53.049,96	0,00	0,00	53.049,96
		<i>a fondo pluriennale vincolato</i>	0,00	0,00	0,00	0,00
<b>Totale Titolo 2</b>	<b>Spese in conto capitale</b>	previsione di competenza	50.000,00	0,00	0,00	50.000,00
		<i>di cui già impegnato*</i>	0,00	0,00	0,00	0,00
		previsione di cassa	53.049,96	0,00	0,00	53.049,96
		<i>a fondo pluriennale vincolato</i>	0,00	0,00	0,00	0,00
<b>Totale Programma 11</b>	<b>Altri servizi generali</b>	previsione di competenza	50.000,00	0,00	0,00	50.000,00
		<i>di cui già impegnato*</i>	0,00	0,00	0,00	0,00
		previsione di cassa	53.049,96	0,00	0,00	53.049,96
		<i>a fondo pluriennale vincolato</i>	0,00	0,00	0,00	0,00
<b>Totale MISSIONE 01</b>	<b>Servizi istituzionali, generali e di gestione</b>	previsione di competenza	592.837,28	48.396,73	0,00	641.234,01
		<i>di cui già impegnato*</i>	105.850,77	0,00	0,00	105.850,77
		previsione di cassa	828.511,72	88.597,99	0,00	917.109,71
		<i>a fondo pluriennale vincolato</i>	0,00	48.396,73	0,00	48.396,73



## SERVIZIO SPESA CAPITALE

### SPESE PER MISSIONI, PROGRAMMI E MACROAGGREGATI PER CAPITOLI

MISSIONE PROGRAMMA TITOLO MACROAGGREGATO CAPITOLO	DENOMINAZIONE		PREVISIONI INIZIALI ANNO 2019	VARIAZIONI		PREVISIONI DEFINITIVE ANNO2019
				in aumento	in diminuzione	
<b>MISSIONE</b>	<b>03</b>	<b>Ordine pubblico e sicurezza</b>				
<b>0301</b>	<b>Programma 01</b>	<b>Polizia locale e amministrativa</b>				
<b>TITOLO 2</b>	<b>Spese in conto capitale</b>					
<b>Macroaggregato 202</b>	<b>Investimenti fissi lordi e acquisto di terreni</b>					
52812/0	FORNITURA MEZZI TECNICI POLIZIA MUNICIPALE (FC 7100 7200)	previsione di competenza	166.500,00	18.000,00	0,00	184.500,00
		di cui già impegnato*	0,00	0,00	0,00	0,00
		previsione di cassa	251.045,22	9.447,86	0,00	260.493,08
		a fondo pluriennale vincolato	0,00	0,00	0,00	0,00
<b>Totale 202</b>	<b>Investimenti fissi lordi e acquisto di terreni</b>	previsione di competenza	166.500,00	18.000,00	0,00	184.500,00
<b>Macroaggregato</b>		di cui già impegnato*	0,00	0,00	0,00	0,00
		previsione di cassa	251.045,22	9.447,86	0,00	260.493,08
		a fondo pluriennale vincolato	0,00	0,00	0,00	0,00
<b>Totale Titolo 2</b>	<b>Spese in conto capitale</b>	previsione di competenza	166.500,00	18.000,00	0,00	184.500,00
		di cui già impegnato*	0,00	0,00	0,00	0,00
		previsione di cassa	251.045,22	9.447,86	0,00	260.493,08
		a fondo pluriennale vincolato	0,00	0,00	0,00	0,00
<b>Totale Programma 01</b>	<b>Polizia locale e amministrativa</b>	previsione di competenza	166.500,00	18.000,00	0,00	184.500,00
		di cui già impegnato*	0,00	0,00	0,00	0,00
		previsione di cassa	251.045,22	9.447,86	0,00	260.493,08
		a fondo pluriennale vincolato	0,00	0,00	0,00	0,00
<b>Totale MISSIONE 03</b>	<b>Ordine pubblico e sicurezza</b>	previsione di competenza	166.500,00	18.000,00	0,00	184.500,00
		di cui già impegnato*	0,00	0,00	0,00	0,00
		previsione di cassa	251.045,22	9.447,86	0,00	260.493,08
		a fondo pluriennale vincolato	0,00	0,00	0,00	0,00

**SERVIZIO SPESA CAPITALE****SPESE PER MISSIONI, PROGRAMMI E MACROAGGREGATI PER CAPITOLI**

MISSIONE PROGRAMMA TITOLO MACROAGGREGATO CAPITOLO	DENOMINAZIONE		PREVISIONI INIZIALI ANNO 2019	VARIAZIONI		PREVISIONI DEFINITIVE ANNO 2019
				in aumento	in diminuzione	
<i>MISSIONE</i> 05	<i>Tutela e valorizzazione dei beni e delle attività culturali</i>					
0501 Programma 01	Valorizzazione dei beni di interesse storico					
Titolo 2	Spese in conto capitale					
Macroaggregato 202	Investimenti fissi lordi e acquisto di terreni					
52764/0	GIARDINO DELL'ARCHEOLOGIA (AV. IMPOSTA SOGG.)	previsione di competenza	0,00	0,00	0,00	0,00
		di cui già impegnato*	0,00	0,00	0,00	0,00
		previsione di cassa	0,00	0,00	0,00	0,00
		a fondo pluriennale vincolato	0,00	0,00	0,00	0,00
<b>Totale 202</b>	<b>Investimenti fissi lordi e acquisto di terreni</b>	previsione di competenza	0,00	0,00	0,00	0,00
<b>Macroaggregato</b>		di cui già impegnato*	0,00	0,00	0,00	0,00
		previsione di cassa	0,00	0,00	0,00	0,00
		a fondo pluriennale vincolato	0,00	0,00	0,00	0,00
<b>Totale Titolo 2</b>	<b>Spese in conto capitale</b>	previsione di competenza	0,00	0,00	0,00	0,00
		di cui già impegnato*	0,00	0,00	0,00	0,00
		previsione di cassa	0,00	0,00	0,00	0,00
		a fondo pluriennale vincolato	0,00	0,00	0,00	0,00
<b>Totale Programma 01</b>	<b>Valorizzazione dei beni di interesse storico</b>	previsione di competenza	0,00	0,00	0,00	0,00
		di cui già impegnato*	0,00	0,00	0,00	0,00
		previsione di cassa	0,00	0,00	0,00	0,00
		a fondo pluriennale vincolato	0,00	0,00	0,00	0,00
0502 Programma 02	Attività culturali e interventi diversi nel settore culturale					
Titolo 2	Spese in conto capitale					
Macroaggregato 202	Investimenti fissi lordi e acquisto di terreni					
55679/0	POTENZIAMENTO BIBLIOTECA (FONDI MPS) FC 13533	previsione di competenza	0,00	0,00	0,00	0,00
		di cui già impegnato*	0,00	0,00	0,00	0,00
		previsione di cassa	0,00	0,00	0,00	0,00
		a fondo pluriennale vincolato	0,00	0,00	0,00	0,00
<b>Totale 202</b>	<b>Investimenti fissi lordi e acquisto di terreni</b>	previsione di competenza	0,00	0,00	0,00	0,00
<b>Macroaggregato</b>		di cui già impegnato*	0,00	0,00	0,00	0,00
		previsione di cassa	0,00	0,00	0,00	0,00
		a fondo pluriennale vincolato	0,00	0,00	0,00	0,00
<b>Totale Titolo 2</b>	<b>Spese in conto capitale</b>	previsione di competenza	0,00	0,00	0,00	0,00
		di cui già impegnato*	0,00	0,00	0,00	0,00
		previsione di cassa	0,00	0,00	0,00	0,00
		a fondo pluriennale vincolato	0,00	0,00	0,00	0,00
<b>Totale Programma 02</b>	<b>Attività culturali e interventi diversi nel settore culturale</b>	previsione di competenza	0,00	0,00	0,00	0,00
		di cui già impegnato*	0,00	0,00	0,00	0,00
		previsione di cassa	0,00	0,00	0,00	0,00
		a fondo pluriennale vincolato	0,00	0,00	0,00	0,00
<b>Totale MISSIONE 05</b>	<b>Tutela e valorizzazione dei beni e delle attività culturali</b>	previsione di competenza	0,00	0,00	0,00	0,00
		di cui già impegnato*	0,00	0,00	0,00	0,00
		previsione di cassa	0,00	0,00	0,00	0,00
		a fondo pluriennale vincolato	0,00	0,00	0,00	0,00



## SERVIZIO SPESA CAPITALE

### SPESE PER MISSIONI, PROGRAMMI E MACROAGGREGATI PER CAPITOLI

MISSIONE PROGRAMMA TITOLO MACROAGGREGATO CAPITOLO	DENOMINAZIONE		PREVISIONI INIZIALI ANNO 2019	VARIAZIONI		PREVISIONI DEFINITIVE ANNO 2019
				in aumento	in diminuzione	
<b>MISSIONE 08</b>	<b>Aspetto del territorio ed edilizia abitativa</b>					
<b>0801 Programma 01</b>	<b>Urbanistica e assetto del territorio</b>					
<b>TITOLO 2</b>	<b>Spese in conto capitale</b>					
<b>Macroaggregato 202</b>	<b>Investimenti fissi lordi e acquisto di terreni</b>					
56400/2	OPERE URBANIZZAZIONE PRIMARIA SECONDARIA ECC. (FINANZ. DA CAP.13455-13460-13465-13470 E)	previsione di competenza <i>di cui già impegnato*</i> previsione di cassa <i>a fondo pluriennale vincolato</i>	142.131,19 82.526,19 152.656,95 0,00	0,00 0,00 65.994,81 0,00	6.940,00 0,00 0,00 0,00	135.191,19 82.526,19 218.651,76 0,00
56400/4	SPESA ABBATTIMENTO BARRIERE ARCHITETTONICHE (L.R.47 DEL 9/9/91) (FINANZ. DA CAP.13455-13460-13470 E)	previsione di competenza <i>di cui già impegnato*</i> previsione di cassa <i>a fondo pluriennale vincolato</i>	341.796,43 80.796,43 392.676,37 0,00	106.839,08 0,00 101.473,70 92.839,08	0,00 0,00 0,00 0,00	448.635,51 80.796,43 494.150,07 92.839,08
56401/2	OPERE URBANIZZAZIONE-FIN.RESIDUI VINCOLATI	previsione di competenza <i>di cui già impegnato*</i> previsione di cassa <i>a fondo pluriennale vincolato</i>	0,00 0,00 6.418,10 0,00	0,00 0,00 0,00 0,00	0,00 0,00 0,00 0,00	0,00 0,00 6.418,10 0,00
56401/4	ABBATTIMENTO BARRIERE ARCHITETTONICHE-RESIDUI VINCOLATI	previsione di competenza <i>di cui già impegnato*</i> previsione di cassa <i>a fondo pluriennale vincolato</i>	496.709,72 496.709,72 536.591,13 0,00	40.000,00 0,00 39.695,78 40.000,00	0,00 0,00 0,00 0,00	536.709,72 496.709,72 576.286,91 40.000,00
56420/0	URBANIZZ.PRIMARIA E SECOND.E RECUPERO AREE INTEESSATE DA ABUSIVISMO (ART.3 D.L. 26.1.95 N°24) (F.C.13480 E. 80%)	previsione di competenza <i>di cui già impegnato*</i> previsione di cassa <i>a fondo pluriennale vincolato</i>	10.000,00 0,00 10.000,00 0,00	0,00 0,00 0,00 0,00	0,00 0,00 0,00 0,00	10.000,00 0,00 10.000,00 0,00
56421/0	REIMPIEGO PROVENTI ABUSI EDILIZI-RESIDUI VINCOLATI	previsione di competenza <i>di cui già impegnato*</i> previsione di cassa <i>a fondo pluriennale vincolato</i>	0,00 0,00 4.121,42 0,00	0,00 0,00 0,00 0,00	0,00 0,00 0,00 0,00	0,00 0,00 4.121,42 0,00
56435/0	REIMPIEGO ESCUSSIONI, TRANSAZIONI ECC...F.C.13490 E.	previsione di competenza <i>di cui già impegnato*</i> previsione di cassa <i>a fondo pluriennale vincolato</i>	161.063,54 61.063,54 165.381,49 0,00	3.936,46 0,00 0,00 3.936,46	0,00 0,00 381,49 0,00	165.000,00 61.063,54 165.000,00 3.936,46
56445/0	REIMPIEGO OBLAZ.ABUSI EDILIZI ZONE TUTELA L 308/04 (FC 13495 E)	previsione di competenza <i>di cui già impegnato*</i> previsione di cassa <i>a fondo pluriennale vincolato</i>	80.000,00 0,00 80.000,00 0,00	0,00 0,00 0,00 0,00	0,00 0,00 0,00 0,00	80.000,00 0,00 80.000,00 0,00
66418/0	MANUTENZIONE ARREDO URBANO (DPR 380/01)	previsione di competenza <i>di cui già impegnato*</i> previsione di cassa <i>a fondo pluriennale vincolato</i>	20.800,00 800,00 26.900,00 0,00	0,00 0,00 0,00 0,00	0,00 0,00 0,00 0,00	20.800,00 800,00 26.900,00 0,00
<b>Totale Macroaggregato 202</b>	<b>Investimenti fissi lordi e acquisto di terreni</b>	previsione di competenza <i>di cui già impegnato*</i> previsione di cassa <i>a fondo pluriennale vincolato</i>	1.252.500,88 721.895,88 1.374.745,46 0,00	150.775,54 0,00 207.164,29 136.775,54	6.940,00 0,00 381,49 0,00	1.396.336,42 721.895,88 1.581.528,26 136.775,54
<b>Totale Titolo 2</b>	<b>Spese in conto capitale</b>	previsione di competenza <i>di cui già impegnato*</i> previsione di cassa <i>a fondo pluriennale vincolato</i>	1.252.500,88 721.895,88 1.374.745,46 0,00	150.775,54 0,00 207.164,29 136.775,54	6.940,00 0,00 381,49 0,00	1.396.336,42 721.895,88 1.581.528,26 136.775,54
<b>Totale Programma 01</b>	<b>Urbanistica e assetto del territorio</b>	previsione di competenza <i>di cui già impegnato*</i> previsione di cassa <i>a fondo pluriennale vincolato</i>	1.252.500,88 721.895,88 1.374.745,46 0,00	150.775,54 0,00 207.164,29 136.775,54	6.940,00 0,00 381,49 0,00	1.396.336,42 721.895,88 1.581.528,26 136.775,54
<b>Totale MISSIONE 08</b>	<b>Aspetto del territorio ed edilizia abitativa</b>	previsione di competenza <i>di cui già impegnato*</i> previsione di cassa <i>a fondo pluriennale vincolato</i>	1.252.500,88 721.895,88 1.374.745,46 0,00	150.775,54 0,00 207.164,29 136.775,54	6.940,00 0,00 381,49 0,00	1.396.336,42 721.895,88 1.581.528,26 136.775,54

**SERVIZIO SPESA CAPITALE****SPESE PER MISSIONI, PROGRAMMI E MACROAGGREGATI PER CAPITOLI**

MISSIONE PROGRAMMA TITOLO MACROAGGREGATO CAPITOLO	DENOMINAZIONE		PREVISIONI INIZIALI ANNO 2019	VARIAZIONI		PREVISIONI DEFINITIVE ANNO 2019
				in aumento	in diminuzione	
<b>MISSIONE 09</b>	<b>Sviluppo sostenibile e tutela del territorio e dell'ambiente</b>					
<b>0902 Programma 02</b>	<b>Tutela, valorizzazione e recupero ambientale</b>					
<b>TITOLO 2</b>	<b>Spese in conto capitale</b>					
<b>Macroaggregato 202</b>	<b>Investimenti fissi lordi e acquisto di terreni</b>					
66414/0	PARCO OMBRONE (FONDI DOCUP ) FC 13282	previsione di competenza	0,00	0,00	0,00	0,00
		di cui già impegnato*	0,00	0,00	0,00	0,00
		previsione di cassa	124.869,57	0,00	0,00	124.869,57
		a fondo pluriennale vincolato	0,00	0,00	0,00	0,00
66419/0	INTERVENTI VERDE PUBBLICO (AVANZO AMMNE INVESTIMENTI)	previsione di competenza	0,00	0,00	0,00	0,00
		di cui già impegnato*	0,00	0,00	0,00	0,00
		previsione di cassa	0,00	0,00	0,00	0,00
		a fondo pluriennale vincolato	0,00	0,00	0,00	0,00
<b>Totale Macroaggregato 202</b>	<b>Investimenti fissi lordi e acquisto di terreni</b>	previsione di competenza	0,00	0,00	0,00	0,00
		di cui già impegnato*	0,00	0,00	0,00	0,00
		previsione di cassa	124.869,57	0,00	0,00	124.869,57
		a fondo pluriennale vincolato	0,00	0,00	0,00	0,00
<b>Totale Titolo 2</b>	<b>Spese in conto capitale</b>	previsione di competenza	0,00	0,00	0,00	0,00
		di cui già impegnato*	0,00	0,00	0,00	0,00
		previsione di cassa	124.869,57	0,00	0,00	124.869,57
		a fondo pluriennale vincolato	0,00	0,00	0,00	0,00
<b>Totale Programma 02</b>	<b>Tutela, valorizzazione e recupero ambientale</b>	previsione di competenza	0,00	0,00	0,00	0,00
		di cui già impegnato*	0,00	0,00	0,00	0,00
		previsione di cassa	124.869,57	0,00	0,00	124.869,57
		a fondo pluriennale vincolato	0,00	0,00	0,00	0,00
<b>0908 Programma 08</b>	<b>Qualità dell'aria e riduzione dell'inquinamento</b>					
<b>TITOLO 2</b>	<b>Spese in conto capitale</b>					
<b>Macroaggregato 202</b>	<b>Investimenti fissi lordi e acquisto di terreni</b>					
66417/0	FONDI REGIONALI PER LA QUALITA' DELL'ARIA (FC 13269)	previsione di competenza	50.000,00	0,00	0,00	50.000,00
		di cui già impegnato*	0,00	0,00	0,00	0,00
		previsione di cassa	50.000,00	0,00	0,00	50.000,00
		a fondo pluriennale vincolato	0,00	0,00	0,00	0,00
<b>Totale Macroaggregato 202</b>	<b>Investimenti fissi lordi e acquisto di terreni</b>	previsione di competenza	50.000,00	0,00	0,00	50.000,00
		di cui già impegnato*	0,00	0,00	0,00	0,00
		previsione di cassa	50.000,00	0,00	0,00	50.000,00
		a fondo pluriennale vincolato	0,00	0,00	0,00	0,00
<b>Totale Titolo 2</b>	<b>Spese in conto capitale</b>	previsione di competenza	50.000,00	0,00	0,00	50.000,00
		di cui già impegnato*	0,00	0,00	0,00	0,00
		previsione di cassa	50.000,00	0,00	0,00	50.000,00
		a fondo pluriennale vincolato	0,00	0,00	0,00	0,00
<b>Totale Programma 08</b>	<b>Qualità dell'aria e riduzione dell'inquinamento</b>	previsione di competenza	50.000,00	0,00	0,00	50.000,00
		di cui già impegnato*	0,00	0,00	0,00	0,00
		previsione di cassa	50.000,00	0,00	0,00	50.000,00
		a fondo pluriennale vincolato	0,00	0,00	0,00	0,00
<b>Totale MISSIONE 09</b>	<b>Sviluppo sostenibile e tutela del territorio e dell'ambiente</b>	previsione di competenza	50.000,00	0,00	0,00	50.000,00
		di cui già impegnato*	0,00	0,00	0,00	0,00
		previsione di cassa	174.869,57	0,00	0,00	174.869,57
		a fondo pluriennale vincolato	0,00	0,00	0,00	0,00



## SERVIZIO SPESA CAPITALE

### SPESE PER MISSIONI, PROGRAMMI E MACROAGGREGATI PER CAPITOLI

MISSIONE PROGRAMMA TITOLO MACROAGGREGATO CAPITOLO	DENOMINAZIONE		PREVISIONI INIZIALI ANNO 2019	VARIAZIONI		PREVISIONI DEFINITIVE ANNO 2019
				in aumento	in diminuzione	
<b>MISSIONE 10</b>	<b>Trasporti e diritto alla mobilità</b>					
<b>1005 Programma 05</b>	<b>Viabilità e infrastrutture stradali</b>					
<b>TITOLO 2</b>	<b>Spese in conto capitale</b>					
<b>Macroaggregato 202</b>	<b>Investimenti fissi lordi e acquisto di terreni</b>					
35601/0	INTERVENTI VIABILITA'-PROVENTI CDS-RESIDUI VINCOLATI	previsione di competenza di cui già impegnato* previsione di cassa a fondo pluriennale vincolato	412.326,36 412.326,36 545.994,02 0,00	253.000,00 0,00 203.440,35 91.000,00	0,00 0,00 0,00 0,00	665.326,36 412.326,36 749.434,37 91.000,00
72022/0	FONDI REGIONALI PER LA VIABILITA' (FC 13262)	previsione di competenza di cui già impegnato* previsione di cassa a fondo pluriennale vincolato	179.658,59 79.658,59 196.344,32 0,00	0,00 0,00 0,00 0,00	0,00 0,00 0,00 0,00	179.658,59 79.658,59 196.344,32 0,00
72054/0	INTERVENTI SULLA VIABILITA' (DISMISSIONI)	previsione di competenza di cui già impegnato* previsione di cassa a fondo pluriennale vincolato	740.252,10 200.252,10 742.021,13 0,00	0,00 0,00 0,00 0,00	0,00 0,00 0,00 0,00	740.252,10 200.252,10 742.021,13 0,00
<b>Totale 202 Macroaggregato</b>	<b>Investimenti fissi lordi e acquisto di terreni</b>	previsione di competenza di cui già impegnato* previsione di cassa a fondo pluriennale vincolato	1.332.237,05 692.237,05 1.484.359,47 0,00	253.000,00 0,00 203.440,35 91.000,00	0,00 0,00 0,00 0,00	1.585.237,05 692.237,05 1.687.799,82 91.000,00
<b>Totale Titolo 2</b>	<b>Spese in conto capitale</b>	previsione di competenza di cui già impegnato* previsione di cassa a fondo pluriennale vincolato	1.332.237,05 692.237,05 1.484.359,47 0,00	253.000,00 0,00 203.440,35 91.000,00	0,00 0,00 0,00 0,00	1.585.237,05 692.237,05 1.687.799,82 91.000,00
<b>Totale Programma 05</b>	<b>Viabilità e infrastrutture stradali</b>	previsione di competenza di cui già impegnato* previsione di cassa a fondo pluriennale vincolato	1.332.237,05 692.237,05 1.484.359,47 0,00	253.000,00 0,00 203.440,35 91.000,00	0,00 0,00 0,00 0,00	1.585.237,05 692.237,05 1.687.799,82 91.000,00
<b>Totale MISSIONE 10</b>	<b>Trasporti e diritto alla mobilità</b>	previsione di competenza di cui già impegnato* previsione di cassa a fondo pluriennale vincolato	1.332.237,05 692.237,05 1.484.359,47 0,00	253.000,00 0,00 203.440,35 91.000,00	0,00 0,00 0,00 0,00	1.585.237,05 692.237,05 1.687.799,82 91.000,00
<b>TOTALE MISSIONI</b>		previsione di competenza di cui già impegnato* previsione di cassa a fondo pluriennale vincolato	3.394.075,21 1.519.983,70 4.113.531,44 0,00	470.172,27 0,00 508.650,49 276.172,27	6.940,00 0,00 381,49 0,00	3.857.307,48 1.519.983,70 4.621.800,44 276.172,27
<b>TOTALE GENERALE DELLE SPESE</b>		previsione di competenza di cui già impegnato* previsione di cassa a fondo pluriennale vincolato	3.394.075,21 1.519.983,70 4.113.531,44 0,00	470.172,27 0,00 508.650,49 276.172,27	6.940,00 0,00 381,49 0,00	3.857.307,48 1.519.983,70 4.621.800,44 276.172,27

**SERVIZIO CONTROLLI INTERNI****SPESE PER MISSIONI, PROGRAMMI E MACROAGGREGATI PER CAPITOLI**

MISSIONE PROGRAMMA TITOLO MACROAGGREGATO CAPITOLO	DENOMINAZIONE		PREVISIONI INIZIALI ANNO 2019	VARIAZIONI		PREVISIONI DEFINITIVE ANNO 2019
				in aumento	in diminuzione	
<b>DISAVANZO DI AMMINISTRAZIONE</b>			0,00	0,00	0,00	0,00
<b>MISSIONE</b>	<b>01</b>	<b>Servizi istituzionali, generali e di gestione</b>				
<b>0101</b>	<b>Programma 01</b>	<b>Organi istituzionali</b>				
<b>TITOLO 1</b>	<b>Spese correnti</b>					
<b>Macroaggregato 103</b>	<b>Acquisto di beni e servizi</b>					
30064/0	FORMAZIONE PROFESSIONALE FINANZIAMENTI STRAORDINARI	previsione di competenza <i>di cui già impegnato*</i> previsione di cassa <i>a fondo pluriennale vincolato</i>	0,00 0,00 0,00 0,00	0,00 0,00 0,00 0,00	0,00 0,00 0,00 0,00	0,00 0,00 0,00 0,00
<b>Totale 103</b>	<b>Acquisto di beni e servizi</b>	previsione di competenza <i>di cui già impegnato*</i> previsione di cassa <i>a fondo pluriennale vincolato</i>	0,00 0,00 0,00 0,00	0,00 0,00 0,00 0,00	0,00 0,00 0,00 0,00	0,00 0,00 0,00 0,00
<b>Macroaggregato 104</b>	<b>Trasferimenti correnti</b>					
30062/0	PROGETTI SVILUPPO SOSTENIBILE (FC 4999)	previsione di competenza <i>di cui già impegnato*</i> previsione di cassa <i>a fondo pluriennale vincolato</i>	0,00 0,00 0,00 0,00	0,00 0,00 0,00 0,00	0,00 0,00 0,00 0,00	0,00 0,00 0,00 0,00
<b>Totale 104</b>	<b>Trasferimenti correnti</b>	previsione di competenza <i>di cui già impegnato*</i> previsione di cassa <i>a fondo pluriennale vincolato</i>	0,00 0,00 0,00 0,00	0,00 0,00 0,00 0,00	0,00 0,00 0,00 0,00	0,00 0,00 0,00 0,00
<b>Totale Titolo 1</b>	<b>Spese correnti</b>	previsione di competenza <i>di cui già impegnato*</i> previsione di cassa <i>a fondo pluriennale vincolato</i>	0,00 0,00 0,00 0,00	0,00 0,00 0,00 0,00	0,00 0,00 0,00 0,00	0,00 0,00 0,00 0,00
<b>Totale Programma 01</b>	<b>Organi istituzionali</b>	previsione di competenza <i>di cui già impegnato*</i> previsione di cassa <i>a fondo pluriennale vincolato</i>	0,00 0,00 0,00 0,00	0,00 0,00 0,00 0,00	0,00 0,00 0,00 0,00	0,00 0,00 0,00 0,00
<b>0103</b>	<b>Programma 03</b>	<b>Gestione economica, finanziaria, programmazione e provveditorato</b>				
<b>TITOLO 1</b>	<b>Spese correnti</b>					
<b>Macroaggregato 103</b>	<b>Acquisto di beni e servizi</b>					
32945/0	CONSULENZE E SERVIZI PER CONTROLLO DI GESTIONE	previsione di competenza <i>di cui già impegnato*</i> previsione di cassa <i>a fondo pluriennale vincolato</i>	4.500,00 0,00 4.500,00 0,00	0,00 0,00 0,00 0,00	0,00 0,00 0,00 0,00	4.500,00 0,00 4.500,00 0,00
<b>Totale 103</b>	<b>Acquisto di beni e servizi</b>	previsione di competenza <i>di cui già impegnato*</i> previsione di cassa <i>a fondo pluriennale vincolato</i>	4.500,00 0,00 4.500,00 0,00	0,00 0,00 0,00 0,00	0,00 0,00 0,00 0,00	4.500,00 0,00 4.500,00 0,00
<b>Totale Titolo 1</b>	<b>Spese correnti</b>	previsione di competenza <i>di cui già impegnato*</i> previsione di cassa <i>a fondo pluriennale vincolato</i>	4.500,00 0,00 4.500,00 0,00	0,00 0,00 0,00 0,00	0,00 0,00 0,00 0,00	4.500,00 0,00 4.500,00 0,00
<b>Totale Programma 03</b>	<b>Gestione economica, finanziaria, programmazione e provveditorato</b>	previsione di competenza <i>di cui già impegnato*</i> previsione di cassa <i>a fondo pluriennale vincolato</i>	4.500,00 0,00 4.500,00 0,00	0,00 0,00 0,00 0,00	0,00 0,00 0,00 0,00	4.500,00 0,00 4.500,00 0,00
<b>0111</b>	<b>Programma 11</b>	<b>Altri servizi generali</b>				
<b>TITOLO 1</b>	<b>Spese correnti</b>					
<b>Macroaggregato 101</b>	<b>Redditi da lavoro dipendente</b>					
32955/0	STRAORDINARIO PERSONALE CONTROLLI INTERNI	previsione di competenza <i>di cui già impegnato*</i> previsione di cassa <i>a fondo pluriennale vincolato</i>	2.000,00 0,00 2.849,44 0,00	0,00 0,00 0,00 0,00	0,00 0,00 5,10 0,00	2.000,00 0,00 2.844,34 0,00



## SERVIZIO CONTROLLI INTERNI

### SPESE PER MISSIONI, PROGRAMMI E MACROAGGREGATI PER CAPITOLI

MISSIONE PROGRAMMA TITOLO MACROAGGREGATO CAPITOLO	DENOMINAZIONE		PREVISIONI INIZIALI ANNO 2019	VARIAZIONI		PREVISIONI DEFINITIVE ANNO 2019
				in aumento	in diminuzione	
<b>Totale 101 Macroaggregato</b>	<b>Redditi da lavoro dipendente</b>	previsione di competenza	2.000,00	0,00	0,00	2.000,00
		<i>di cui già impegnato*</i>	0,00	0,00	0,00	0,00
		previsione di cassa	2.849,44	0,00	5,10	2.844,34
		<i>a fondo pluriennale vincolato</i>	0,00	0,00	0,00	0,00
<b>Macroaggregato 103 30870/0</b>	<b>Acquisto di beni e servizi</b>	previsione di competenza	1.500,00	0,00	0,00	1.500,00
	FORMAZIONE PROFESSIONALE CONTROLLI INTERNI	<i>di cui già impegnato*</i>	0,00	0,00	0,00	0,00
		previsione di cassa	2.553,88	0,00	665,48	1.888,40
		<i>a fondo pluriennale vincolato</i>	0,00	0,00	0,00	0,00
<b>31218/0</b>	<b>CONSULENZE E SERVIZI UFFICIO EUROPA</b>	previsione di competenza	1.500,00	0,00	0,00	1.500,00
		<i>di cui già impegnato*</i>	0,00	0,00	0,00	0,00
		previsione di cassa	1.500,00	0,00	0,00	1.500,00
		<i>a fondo pluriennale vincolato</i>	0,00	0,00	0,00	0,00
<b>Totale 103 Macroaggregato</b>	<b>Acquisto di beni e servizi</b>	previsione di competenza	3.000,00	0,00	0,00	3.000,00
		<i>di cui già impegnato*</i>	0,00	0,00	0,00	0,00
		previsione di cassa	4.053,88	0,00	665,48	3.388,40
		<i>a fondo pluriennale vincolato</i>	0,00	0,00	0,00	0,00
<b>Totale Titolo 1</b>	<b>Spese correnti</b>	previsione di competenza	5.000,00	0,00	0,00	5.000,00
		<i>di cui già impegnato*</i>	0,00	0,00	0,00	0,00
		previsione di cassa	6.903,32	0,00	670,58	6.232,74
		<i>a fondo pluriennale vincolato</i>	0,00	0,00	0,00	0,00
<b>Totale Programma 11</b>	<b>Altri servizi generali</b>	previsione di competenza	5.000,00	0,00	0,00	5.000,00
		<i>di cui già impegnato*</i>	0,00	0,00	0,00	0,00
		previsione di cassa	6.903,32	0,00	670,58	6.232,74
		<i>a fondo pluriennale vincolato</i>	0,00	0,00	0,00	0,00
<b>Totale MISSIONE 01</b>	<b>Servizi istituzionali, generali e di gestione</b>	previsione di competenza	9.500,00	0,00	0,00	9.500,00
		<i>di cui già impegnato*</i>	0,00	0,00	0,00	0,00
		previsione di cassa	11.403,32	0,00	670,58	10.732,74
		<i>a fondo pluriennale vincolato</i>	0,00	0,00	0,00	0,00



**SERVIZIO CONTROLLI INTERNI****SPESE PER MISSIONI, PROGRAMMI E MACROAGGREGATI PER CAPITOLI**

MISSIONE PROGRAMMA TITOLO MACROAGGREGATO CAPITOLO	DENOMINAZIONE		PREVISIONI INIZIALI ANNO 2019	VARIAZIONI		PREVISIONI DEFINITIVE ANNO 2019
				in aumento	in diminuzione	
<b>MISSIONE</b> 09	<b>Sviluppo sostenibile e tutela del territorio e dell'ambiente</b>					
0902 Programma 02	Tutela, valorizzazione e recupero ambientale					
Titolo 1	Spese correnti					
Macroaggregato 103	Acquisto di beni e servizi					
50240/0	PROGETTI SVILUPPO SOSTENIBILE (FC 4995)	previsione di competenza	0,00	0,00	0,00	0,00
		di cui già impegnato*	0,00	0,00	0,00	0,00
		previsione di cassa	0,00	0,00	0,00	0,00
		a fondo pluriennale vincolato	0,00	0,00	0,00	0,00
<b>Totale 103</b>	<b>Acquisto di beni e servizi</b>	previsione di competenza	0,00	0,00	0,00	0,00
<b>Macroaggregato</b>		di cui già impegnato*	0,00	0,00	0,00	0,00
		previsione di cassa	0,00	0,00	0,00	0,00
		a fondo pluriennale vincolato	0,00	0,00	0,00	0,00
<b>Totale Titolo 1</b>	<b>Spese correnti</b>	previsione di competenza	0,00	0,00	0,00	0,00
		di cui già impegnato*	0,00	0,00	0,00	0,00
		previsione di cassa	0,00	0,00	0,00	0,00
		a fondo pluriennale vincolato	0,00	0,00	0,00	0,00
<b>Totale Programma 02</b>	<b>Tutela, valorizzazione e recupero ambientale</b>	previsione di competenza	0,00	0,00	0,00	0,00
		di cui già impegnato*	0,00	0,00	0,00	0,00
		previsione di cassa	0,00	0,00	0,00	0,00
		a fondo pluriennale vincolato	0,00	0,00	0,00	0,00
<b>Totale MISSIONE 09</b>	<b>Sviluppo sostenibile e tutela del territorio e dell'ambiente</b>	previsione di competenza	0,00	0,00	0,00	0,00
		di cui già impegnato*	0,00	0,00	0,00	0,00
		previsione di cassa	0,00	0,00	0,00	0,00
		a fondo pluriennale vincolato	0,00	0,00	0,00	0,00
<b>TOTALE MISSIONI</b>		previsione di competenza	9.500,00	0,00	0,00	9.500,00
		di cui già impegnato*	0,00	0,00	0,00	0,00
		previsione di cassa	11.403,32	0,00	670,58	10.732,74
		a fondo pluriennale vincolato	0,00	0,00	0,00	0,00
<b>TOTALE GENERALE DELLE SPESE</b>		previsione di competenza	9.500,00	0,00	0,00	9.500,00
		di cui già impegnato*	0,00	0,00	0,00	0,00
		previsione di cassa	11.403,32	0,00	670,58	10.732,74
		a fondo pluriennale vincolato	0,00	0,00	0,00	0,00



## SERVIZIO PROTEZIONE CIVILE

### SPESE PER MISSIONI, PROGRAMMI E MACROAGGREGATI PER CAPITOLI

MISSIONE PROGRAMMA TITOLO MACROAGGREGATO CAPITOLO	DENOMINAZIONE		PREVISIONI INIZIALI ANNO 2019	VARIAZIONI		PREVISIONI DEFINITIVE ANNO2019
				in aumento	in diminuzione	
<b>DISAVANZO DI AMMINISTRAZIONE</b>			0,00	0,00	0,00	0,00
<b>MISSIONE</b>	<b>11</b>	<b>Soccorso civile</b>				
<b>1101</b>	<b>Programma 01</b>	<b>Sistema di protezione civile</b>				
<b>TITOLO 1</b>	<b>Spese correnti</b>					
<b>Macroaggregato 101</b>	<b>Redditi da lavoro dipendente</b>					
41160/0	STRAORDINARIO PROTEZIONE CIVILE	previsione di competenza	3.000,00	0,00	0,00	3.000,00
		di cui già impegnato*	0,00	0,00	0,00	0,00
		previsione di cassa	5.103,68	0,00	37,70	5.065,98
		a fondo pluriennale vincolato	0,00	0,00	0,00	0,00
<b>Totale 101</b>	<b>Redditi da lavoro dipendente</b>	previsione di competenza	3.000,00	0,00	0,00	3.000,00
<b>Macroaggregato</b>		di cui già impegnato*	0,00	0,00	0,00	0,00
		previsione di cassa	5.103,68	0,00	37,70	5.065,98
		a fondo pluriennale vincolato	0,00	0,00	0,00	0,00
<b>Macroaggregato 103</b>	<b>Acquisto di beni e servizi</b>					
58912/0	MISSIONI E FORMAZIONE PROFESSIONALE PROTEZIONE CIVILE	previsione di competenza	2.000,00	0,00	0,00	2.000,00
		di cui già impegnato*	0,00	0,00	0,00	0,00
		previsione di cassa	4.463,18	0,00	799,18	3.664,00
		a fondo pluriennale vincolato	0,00	0,00	0,00	0,00
58916/0	FONDI REGIONALI PROTEZIONE CIVILE (FC 3425)	previsione di competenza	30.000,00	0,00	0,00	30.000,00
		di cui già impegnato*	0,00	0,00	0,00	0,00
		previsione di cassa	30.000,00	0,00	0,00	30.000,00
		a fondo pluriennale vincolato	0,00	0,00	0,00	0,00
<b>Totale 103</b>	<b>Acquisto di beni e servizi</b>	previsione di competenza	32.000,00	0,00	0,00	32.000,00
<b>Macroaggregato</b>		di cui già impegnato*	0,00	0,00	0,00	0,00
		previsione di cassa	34.463,18	0,00	799,18	33.664,00
		a fondo pluriennale vincolato	0,00	0,00	0,00	0,00
<b>Totale Titolo 1</b>	<b>Spese correnti</b>	previsione di competenza	35.000,00	0,00	0,00	35.000,00
		di cui già impegnato*	0,00	0,00	0,00	0,00
		previsione di cassa	39.566,86	0,00	836,88	38.729,98
		a fondo pluriennale vincolato	0,00	0,00	0,00	0,00
<b>Totale Programma 01</b>	<b>Sistema di protezione civile</b>	previsione di competenza	35.000,00	0,00	0,00	35.000,00
		di cui già impegnato*	0,00	0,00	0,00	0,00
		previsione di cassa	39.566,86	0,00	836,88	38.729,98
		a fondo pluriennale vincolato	0,00	0,00	0,00	0,00
<b>Totale MISSIONE 11</b>	<b>Soccorso civile</b>	previsione di competenza	35.000,00	0,00	0,00	35.000,00
		di cui già impegnato*	0,00	0,00	0,00	0,00
		previsione di cassa	39.566,86	0,00	836,88	38.729,98
		a fondo pluriennale vincolato	0,00	0,00	0,00	0,00
<b>TOTALE MISSIONI</b>		previsione di competenza	35.000,00	0,00	0,00	35.000,00
		di cui già impegnato*	0,00	0,00	0,00	0,00
		previsione di cassa	39.566,86	0,00	836,88	38.729,98
		a fondo pluriennale vincolato	0,00	0,00	0,00	0,00
<b>TOTALE GENERALE DELLE SPESE</b>		previsione di competenza	35.000,00	0,00	0,00	35.000,00
		di cui già impegnato*	0,00	0,00	0,00	0,00
		previsione di cassa	39.566,86	0,00	836,88	38.729,98
		a fondo pluriennale vincolato	0,00	0,00	0,00	0,00



## SERVIZIO POLIZIA STRADALE, SICUREZZA E MOBILITA' SPESE PER MISSIONI, PROGRAMMI E MACROAGGREGATI PER CAPITOLI

MISSIONE PROGRAMMA TITOLO MACROAGGREGATO CAPITOLO	DENOMINAZIONE		PREVISIONI INIZIALI ANNO 2019	VARIAZIONI		PREVISIONI DEFINITIVE ANNO 2019
				in aumento	in diminuzione	
<b>DISAVANZO DI AMMINISTRAZIONE</b>			0,00	0,00	0,00	0,00
<b>MISSIONE</b>	<b>03</b>	<b>Ordine pubblico e sicurezza</b>				
<b>0301</b>	<b>Programma 01</b>	<b>Polizia locale e amministrativa</b>				
<b>TITOLO 1</b>	<b>Spese correnti</b>					
<b>Macroaggregato 103</b>	<b>Acquisto di beni e servizi</b>					
35500/5	SPESE PER LA SEGNALETICA STRADALE-F.C. 7100 7200	previsione di competenza <i>di cui già impegnato*</i> previsione di cassa <i>a fondo pluriennale vincolato</i>	0,00 0,00 0,00 0,00	0,00 0,00 0,00 0,00	0,00 0,00 0,00 0,00	0,00 0,00 0,00 0,00
35500/15	MANUTENZIONE ORDINARIA SEGNALETICA (FC 7100 7200)	previsione di competenza <i>di cui già impegnato*</i> previsione di cassa <i>a fondo pluriennale vincolato</i>	199.750,00 0,00 228.880,78 0,00	0,00 0,00 0,00 0,00	0,00 0,00 0,01 0,00	199.750,00 0,00 228.880,77 0,00
<b>Totale Macroaggregato 103</b>	<b>Acquisto di beni e servizi</b>	previsione di competenza <i>di cui già impegnato*</i> previsione di cassa <i>a fondo pluriennale vincolato</i>	199.750,00 0,00 228.880,78 0,00	0,00 0,00 0,00 0,00	0,00 0,00 0,01 0,00	199.750,00 0,00 228.880,77 0,00
<b>Totale Titolo 1</b>	<b>Spese correnti</b>	previsione di competenza <i>di cui già impegnato*</i> previsione di cassa <i>a fondo pluriennale vincolato</i>	199.750,00 0,00 228.880,78 0,00	0,00 0,00 0,00 0,00	0,00 0,00 0,01 0,00	199.750,00 0,00 228.880,77 0,00
<b>TITOLO 2</b>	<b>Spese in conto capitale</b>					
<b>Macroaggregato 202</b>	<b>Investimenti fissi lordi e acquisto di terreni</b>					
52817/0	SPESE PER LA SEGNALETICA STRADALE (AV. VINC. CDS)	previsione di competenza <i>di cui già impegnato*</i> previsione di cassa <i>a fondo pluriennale vincolato</i>	0,00 0,00 0,00 0,00	0,00 0,00 0,00 0,00	0,00 0,00 0,00 0,00	0,00 0,00 0,00 0,00
52818/0	MANUTENZIONE STRAORDINARIA SEGNALETICA STRADALE (FC 7100 -7200)	previsione di competenza <i>di cui già impegnato*</i> previsione di cassa <i>a fondo pluriennale vincolato</i>	250.000,00 0,00 349.514,91 0,00	0,00 0,00 0,00 0,00	0,00 0,00 118,20 0,00	250.000,00 0,00 349.396,71 0,00
<b>Totale Macroaggregato 202</b>	<b>Investimenti fissi lordi e acquisto di terreni</b>	previsione di competenza <i>di cui già impegnato*</i> previsione di cassa <i>a fondo pluriennale vincolato</i>	250.000,00 0,00 349.514,91 0,00	0,00 0,00 0,00 0,00	0,00 0,00 118,20 0,00	250.000,00 0,00 349.396,71 0,00
<b>Totale Titolo 2</b>	<b>Spese in conto capitale</b>	previsione di competenza <i>di cui già impegnato*</i> previsione di cassa <i>a fondo pluriennale vincolato</i>	250.000,00 0,00 349.514,91 0,00	0,00 0,00 0,00 0,00	0,00 0,00 118,20 0,00	250.000,00 0,00 349.396,71 0,00
<b>Totale Programma 01</b>	<b>Polizia locale e amministrativa</b>	previsione di competenza <i>di cui già impegnato*</i> previsione di cassa <i>a fondo pluriennale vincolato</i>	449.750,00 0,00 578.395,69 0,00	0,00 0,00 0,00 0,00	0,00 0,00 118,21 0,00	449.750,00 0,00 578.277,48 0,00
<b>Totale MISSIONE 03</b>	<b>Ordine pubblico e sicurezza</b>	previsione di competenza <i>di cui già impegnato*</i> previsione di cassa <i>a fondo pluriennale vincolato</i>	449.750,00 0,00 578.395,69 0,00	0,00 0,00 0,00 0,00	0,00 0,00 118,21 0,00	449.750,00 0,00 578.277,48 0,00



## SERVIZIO POLIZIA STRADALE, SICUREZZA E MOBILITA' SPESE PER MISSIONI, PROGRAMMI E MACROAGGREGATI PER CAPITOLI

MISSIONE PROGRAMMA TITOLO MACROAGGREGATO CAPITOLO	DENOMINAZIONE		PREVISIONI INIZIALI ANNO 2019	VARIAZIONI		PREVISIONI DEFINITIVE ANNO2019
				in aumento	in diminuzione	
<i>MISSIONE</i> 10	<i>Trasporti e diritto alla mobilità</i>					
1005 Programma 05	Viabilità e infrastrutture stradali					
Titolo 1	Spese correnti					
Macroaggregato 103	Acquisto di beni e servizi					
48552/0	CANONI GESTIONE PARCHEGGI IN CONVENZIONE (FC 9168)	previsione di competenza	122.000,00	0,00	0,00	122.000,00
		di cui già impegnato*	0,00	0,00	0,00	0,00
		previsione di cassa	235.000,00	0,00	0,00	235.000,00
		a fondo pluriennale vincolato	0,00	0,00	0,00	0,00
<b>Totale 103</b>	<b>Acquisto di beni e servizi</b>	previsione di competenza	122.000,00	0,00	0,00	122.000,00
<b>Macroaggregato</b>		di cui già impegnato*	0,00	0,00	0,00	0,00
		previsione di cassa	235.000,00	0,00	0,00	235.000,00
		a fondo pluriennale vincolato	0,00	0,00	0,00	0,00
<b>Totale Titolo 1</b>	<b>Spese correnti</b>	previsione di competenza	122.000,00	0,00	0,00	122.000,00
		di cui già impegnato*	0,00	0,00	0,00	0,00
		previsione di cassa	235.000,00	0,00	0,00	235.000,00
		a fondo pluriennale vincolato	0,00	0,00	0,00	0,00
<b>Totale Programma 05</b>	<b>Viabilità e infrastrutture stradali</b>	previsione di competenza	122.000,00	0,00	0,00	122.000,00
		di cui già impegnato*	0,00	0,00	0,00	0,00
		previsione di cassa	235.000,00	0,00	0,00	235.000,00
		a fondo pluriennale vincolato	0,00	0,00	0,00	0,00
<b>Totale MISSIONE 10</b>	<b>Trasporti e diritto alla mobilità</b>	previsione di competenza	122.000,00	0,00	0,00	122.000,00
		di cui già impegnato*	0,00	0,00	0,00	0,00
		previsione di cassa	235.000,00	0,00	0,00	235.000,00
		a fondo pluriennale vincolato	0,00	0,00	0,00	0,00
<b>TOTALE MISSIONI</b>		previsione di competenza	571.750,00	0,00	0,00	571.750,00
		di cui già impegnato*	0,00	0,00	0,00	0,00
		previsione di cassa	813.395,69	0,00	118,21	813.277,48
		a fondo pluriennale vincolato	0,00	0,00	0,00	0,00
<b>TOTALE GENERALE DELLE SPESE</b>		previsione di competenza	571.750,00	0,00	0,00	571.750,00
		di cui già impegnato*	0,00	0,00	0,00	0,00
		previsione di cassa	813.395,69	0,00	118,21	813.277,48
		a fondo pluriennale vincolato	0,00	0,00	0,00	0,00



**POAP MOBILITA', TRAFFICO E TPL**

**SPESE PER MISSIONI, PROGRAMMI E MACROAGGREGATI PER CAPITOLI**

MISSIONE PROGRAMMA TITOLO MACROAGGREGATO CAPITOLO	DENOMINAZIONE		PREVISIONI INIZIALI ANNO 2019	VARIAZIONI		PREVISIONI DEFINITIVE ANNO 2019	
				in aumento	in diminuzione		
<b>DISAVANZO DI AMMINISTRAZIONE</b>			0,00	0,00	0,00	0,00	
<b>MISSIONE</b>	<b>03</b>	<b>Ordine pubblico e sicurezza</b>					
<b>0301</b>	<b>Programma 01</b>	<b>Polizia locale e amministrativa</b>					
<b>TITOLO 1</b>	<b>Spese correnti</b>						
<b>Macroaggregato 101</b>	<b>Redditi da lavoro dipendente</b>						
35500/21	PROGETTAZIONE INTERNA PIANIFICAZIONE DEL TRAFFICO (FC 7100-7200)		previsione di competenza	10.000,00	0,00	10.000,00	0,00
			di cui già impegnato*	0,00	0,00	0,00	0,00
			previsione di cassa	10.000,00	0,00	10.000,00	0,00
			a fondo pluriennale vincolato	0,00	0,00	0,00	0,00
<b>Totale 101</b>	<b>Redditi da lavoro dipendente</b>		previsione di competenza	10.000,00	0,00	10.000,00	0,00
<b>Macroaggregato</b>			di cui già impegnato*	0,00	0,00	0,00	0,00
			previsione di cassa	10.000,00	0,00	10.000,00	0,00
			a fondo pluriennale vincolato	0,00	0,00	0,00	0,00
<b>Macroaggregato 103</b>	<b>Acquisto di beni e servizi</b>						
35500/12	ATTIVITA' DI MOBILITY MANAGER (FC 7100 7200)		previsione di competenza	8.000,00	0,00	8.000,00	0,00
			di cui già impegnato*	0,00	0,00	0,00	0,00
			previsione di cassa	8.000,00	0,00	8.000,00	0,00
			a fondo pluriennale vincolato	0,00	0,00	0,00	0,00
<b>Totale 103</b>	<b>Acquisto di beni e servizi</b>		previsione di competenza	8.000,00	0,00	8.000,00	0,00
<b>Macroaggregato</b>			di cui già impegnato*	0,00	0,00	0,00	0,00
			previsione di cassa	8.000,00	0,00	8.000,00	0,00
			a fondo pluriennale vincolato	0,00	0,00	0,00	0,00
<b>Totale Titolo 1</b>	<b>Spese correnti</b>		previsione di competenza	18.000,00	0,00	18.000,00	0,00
			di cui già impegnato*	0,00	0,00	0,00	0,00
			previsione di cassa	18.000,00	0,00	18.000,00	0,00
			a fondo pluriennale vincolato	0,00	0,00	0,00	0,00
<b>Totale Programma 01</b>	<b>Polizia locale e amministrativa</b>		previsione di competenza	18.000,00	0,00	18.000,00	0,00
			di cui già impegnato*	0,00	0,00	0,00	0,00
			previsione di cassa	18.000,00	0,00	18.000,00	0,00
			a fondo pluriennale vincolato	0,00	0,00	0,00	0,00
<b>0302</b>	<b>Programma 02</b>	<b>Sistema integrato di sicurezza urbana</b>					
<b>TITOLO 1</b>	<b>Spese correnti</b>						
<b>Macroaggregato 103</b>	<b>Acquisto di beni e servizi</b>						
35500/1	STUDI, RICERCHE PER LA SICUREZZA STRADALE-F.C 7100.7200		previsione di competenza	30.000,00	0,00	30.000,00	0,00
			di cui già impegnato*	0,00	0,00	0,00	0,00
			previsione di cassa	30.000,00	0,00	30.000,00	0,00
			a fondo pluriennale vincolato	0,00	0,00	0,00	0,00
<b>Totale 103</b>	<b>Acquisto di beni e servizi</b>		previsione di competenza	30.000,00	0,00	30.000,00	0,00
<b>Macroaggregato</b>			di cui già impegnato*	0,00	0,00	0,00	0,00
			previsione di cassa	30.000,00	0,00	30.000,00	0,00
			a fondo pluriennale vincolato	0,00	0,00	0,00	0,00
<b>Totale Titolo 1</b>	<b>Spese correnti</b>		previsione di competenza	30.000,00	0,00	30.000,00	0,00
			di cui già impegnato*	0,00	0,00	0,00	0,00
			previsione di cassa	30.000,00	0,00	30.000,00	0,00
			a fondo pluriennale vincolato	0,00	0,00	0,00	0,00
<b>Totale Programma 02</b>	<b>Sistema integrato di sicurezza urbana</b>		previsione di competenza	30.000,00	0,00	30.000,00	0,00
			di cui già impegnato*	0,00	0,00	0,00	0,00
			previsione di cassa	30.000,00	0,00	30.000,00	0,00
			a fondo pluriennale vincolato	0,00	0,00	0,00	0,00
<b>Totale MISSIONE 03</b>	<b>Ordine pubblico e sicurezza</b>		previsione di competenza	48.000,00	0,00	48.000,00	0,00
			di cui già impegnato*	0,00	0,00	0,00	0,00
			previsione di cassa	48.000,00	0,00	48.000,00	0,00
			a fondo pluriennale vincolato	0,00	0,00	0,00	0,00

**POAP MOBILITA', TRAFFICO E TPL****SPESE PER MISSIONI, PROGRAMMI E MACROAGGREGATI PER CAPITOLI**

MISSIONE PROGRAMMA TITOLO MACROAGGREGATO CAPITOLO	DENOMINAZIONE		PREVISIONI INIZIALI ANNO 2019	VARIAZIONI		PREVISIONI DEFINITIVE ANNO 2019
				in aumento	in diminuzione	
<b>MISSIONE 10</b>	<b>Trasporti e diritto alla mobilità</b>					
<b>1002 Programma 02</b>	<b>Trasporto pubblico locale</b>					
<b>TITOLO 1</b>	<b>Spese correnti</b>					
<b>Macroaggregato 103</b>	<b>Acquisto di beni e servizi</b>					
48680/0	SPESE PER CONTRATTI TRASPORTO PUBBLICO LOCALE	previsione di competenza	508.500,00	0,00	0,00	508.500,00
		di cui già impegnato*	0,00	0,00	0,00	0,00
		previsione di cassa	1.508.500,00	0,00	0,00	1.508.500,00
		a fondo pluriennale vincolato	0,00	0,00	0,00	0,00
<b>Totale 103 Macroaggregato</b>	<b>Acquisto di beni e servizi</b>	previsione di competenza	508.500,00	0,00	0,00	508.500,00
		di cui già impegnato*	0,00	0,00	0,00	0,00
		previsione di cassa	1.508.500,00	0,00	0,00	1.508.500,00
		a fondo pluriennale vincolato	0,00	0,00	0,00	0,00
<b>Totale Titolo 1</b>	<b>Spese correnti</b>	previsione di competenza	508.500,00	0,00	0,00	508.500,00
		di cui già impegnato*	0,00	0,00	0,00	0,00
		previsione di cassa	1.508.500,00	0,00	0,00	1.508.500,00
		a fondo pluriennale vincolato	0,00	0,00	0,00	0,00
<b>Totale Programma 02</b>	<b>Trasporto pubblico locale</b>	previsione di competenza	508.500,00	0,00	0,00	508.500,00
		di cui già impegnato*	0,00	0,00	0,00	0,00
		previsione di cassa	1.508.500,00	0,00	0,00	1.508.500,00
		a fondo pluriennale vincolato	0,00	0,00	0,00	0,00
<b>1005 Programma 05</b>	<b>Viabilità e infrastrutture stradali</b>					
<b>TITOLO 1</b>	<b>Spese correnti</b>					
<b>Macroaggregato 103</b>	<b>Acquisto di beni e servizi</b>					
48414/0	FONDI STATO PER MOBILITA' SOSTENIBILE (FC 2851)	previsione di competenza	117.600,00	0,00	0,00	117.600,00
		di cui già impegnato*	0,00	0,00	0,00	0,00
		previsione di cassa	117.600,00	0,00	0,00	117.600,00
		a fondo pluriennale vincolato	0,00	0,00	0,00	0,00
<b>Totale 103 Macroaggregato</b>	<b>Acquisto di beni e servizi</b>	previsione di competenza	117.600,00	0,00	0,00	117.600,00
		di cui già impegnato*	0,00	0,00	0,00	0,00
		previsione di cassa	117.600,00	0,00	0,00	117.600,00
		a fondo pluriennale vincolato	0,00	0,00	0,00	0,00
<b>Totale Titolo 1</b>	<b>Spese correnti</b>	previsione di competenza	117.600,00	0,00	0,00	117.600,00
		di cui già impegnato*	0,00	0,00	0,00	0,00
		previsione di cassa	117.600,00	0,00	0,00	117.600,00
		a fondo pluriennale vincolato	0,00	0,00	0,00	0,00
<b>TITOLO 2</b>	<b>Spese in conto capitale</b>					
<b>Macroaggregato 202</b>	<b>Investimenti fissi lordi e acquisto di terreni</b>					
73019/0	FONDI STATO PER MOBILITA' SOSTENIBILE (FC 13061)	previsione di competenza	409.720,00	0,00	0,00	409.720,00
		di cui già impegnato*	0,00	0,00	0,00	0,00
		previsione di cassa	409.720,00	0,00	0,00	409.720,00
		a fondo pluriennale vincolato	0,00	0,00	0,00	0,00
73170/0	FONDI REGIONALI PROGETTO INFO-MOBILITA' (FC 13300)	previsione di competenza	0,00	0,00	0,00	0,00
		di cui già impegnato*	0,00	0,00	0,00	0,00
		previsione di cassa	0,00	0,00	0,00	0,00
		a fondo pluriennale vincolato	0,00	0,00	0,00	0,00
73171/0	PROGETTO INFO-MOBILITA' (DISMISSIONI)	previsione di competenza	0,00	0,00	0,00	0,00
		di cui già impegnato*	0,00	0,00	0,00	0,00
		previsione di cassa	0,00	0,00	0,00	0,00
		a fondo pluriennale vincolato	0,00	0,00	0,00	0,00
73172/0	PROGETTO INFO-MOBILITA' (AVANZO AMM.NE LIBERO)	previsione di competenza	0,00	0,00	0,00	0,00
		di cui già impegnato*	0,00	0,00	0,00	0,00
		previsione di cassa	0,00	0,00	0,00	0,00
		a fondo pluriennale vincolato	0,00	0,00	0,00	0,00
73175/0	PROGETTO INFO-MOBILITA' (DPR 380/01)	previsione di competenza	0,00	0,00	0,00	0,00
		di cui già impegnato*	0,00	0,00	0,00	0,00
		previsione di cassa	0,00	0,00	0,00	0,00
		a fondo pluriennale vincolato	0,00	0,00	0,00	0,00



## POAP MOBILITA', TRAFFICO E TPL

### SPESE PER MISSIONI, PROGRAMMI E MACROAGGREGATI PER CAPITOLI

MISSIONE PROGRAMMA TITOLO MACROAGGREGATO CAPITOLO	DENOMINAZIONE		PREVISIONI INIZIALI ANNO 2019	VARIAZIONI		PREVISIONI DEFINITIVE ANNO2019
				in aumento	in diminuzione	
73320/0	BANDO PERIFERIE - PIANO URBANO MOBILITA' (FC 13558)	previsione di competenza	91.774,00	0,00	0,00	91.774,00
		<i>di cui già impegnato*</i>	91.774,00	0,00	0,00	91.774,00
		previsione di cassa	118.000,00	0,00	0,00	118.000,00
		<i>a fondo pluriennale vincolato</i>	0,00	0,00	0,00	0,00
<b>Totale 202</b>	<b>Investimenti fissi lordi e acquisto di terreni</b>	previsione di competenza	501.494,00	0,00	0,00	501.494,00
<b>Macroaggregato</b>		<i>di cui già impegnato*</i>	91.774,00	0,00	0,00	91.774,00
		previsione di cassa	527.720,00	0,00	0,00	527.720,00
		<i>a fondo pluriennale vincolato</i>	0,00	0,00	0,00	0,00
<b>Macroaggregato 203</b>	<b>Contributi agli investimenti</b>					
73020/0	FONDI STATO PER MOBILITA' SOSTENIBILE (A VINC DA PA)	previsione di competenza	71.155,40	217.601,50	0,00	288.756,90
		<i>di cui già impegnato*</i>	71.155,40	0,00	0,00	71.155,40
		previsione di cassa	288.756,90	0,00	0,00	288.756,90
		<i>a fondo pluriennale vincolato</i>	0,00	217.601,50	0,00	217.601,50
73021/0	FONDI STATO PER MOBILITA' SOSTENIBILE (FC 13062)	previsione di competenza	146.446,10	0,00	0,00	146.446,10
		<i>di cui già impegnato*</i>	146.446,10	0,00	0,00	146.446,10
		previsione di cassa	146.446,10	0,00	0,00	146.446,10
		<i>a fondo pluriennale vincolato</i>	0,00	0,00	0,00	0,00
<b>Totale 203</b>	<b>Contributi agli investimenti</b>	previsione di competenza	217.601,50	217.601,50	0,00	435.203,00
<b>Macroaggregato</b>		<i>di cui già impegnato*</i>	217.601,50	0,00	0,00	217.601,50
		previsione di cassa	435.203,00	0,00	0,00	435.203,00
		<i>a fondo pluriennale vincolato</i>	0,00	217.601,50	0,00	217.601,50
<b>Totale Titolo 2</b>	<b>Spese in conto capitale</b>	previsione di competenza	719.095,50	217.601,50	0,00	936.697,00
		<i>di cui già impegnato*</i>	309.375,50	0,00	0,00	309.375,50
		previsione di cassa	962.923,00	0,00	0,00	962.923,00
		<i>a fondo pluriennale vincolato</i>	0,00	217.601,50	0,00	217.601,50
<b>Totale Programma 05</b>	<b>Viabilità e infrastrutture stradali</b>	previsione di competenza	836.695,50	217.601,50	0,00	1.054.297,00
		<i>di cui già impegnato*</i>	309.375,50	0,00	0,00	309.375,50
		previsione di cassa	1.080.523,00	0,00	0,00	1.080.523,00
		<i>a fondo pluriennale vincolato</i>	0,00	217.601,50	0,00	217.601,50
<b>Totale MISSIONE 10</b>	<b>Trasporti e diritto alla mobilità</b>	previsione di competenza	1.345.195,50	217.601,50	0,00	1.562.797,00
		<i>di cui già impegnato*</i>	309.375,50	0,00	0,00	309.375,50
		previsione di cassa	2.589.023,00	0,00	0,00	2.589.023,00
		<i>a fondo pluriennale vincolato</i>	0,00	217.601,50	0,00	217.601,50
<b>TOTALE MISSIONI</b>		previsione di competenza	1.393.195,50	217.601,50	48.000,00	1.562.797,00
		<i>di cui già impegnato*</i>	309.375,50	0,00	0,00	309.375,50
		previsione di cassa	2.637.023,00	0,00	48.000,00	2.589.023,00
		<i>a fondo pluriennale vincolato</i>	0,00	217.601,50	0,00	217.601,50
<b>TOTALE GENERALE DELLE SPESE</b>		previsione di competenza	1.393.195,50	217.601,50	48.000,00	1.562.797,00
		<i>di cui già impegnato*</i>	309.375,50	0,00	0,00	309.375,50
		previsione di cassa	2.637.023,00	0,00	48.000,00	2.589.023,00
		<i>a fondo pluriennale vincolato</i>	0,00	217.601,50	0,00	217.601,50