

01-BRACCAGNI E MONTEPESCALI

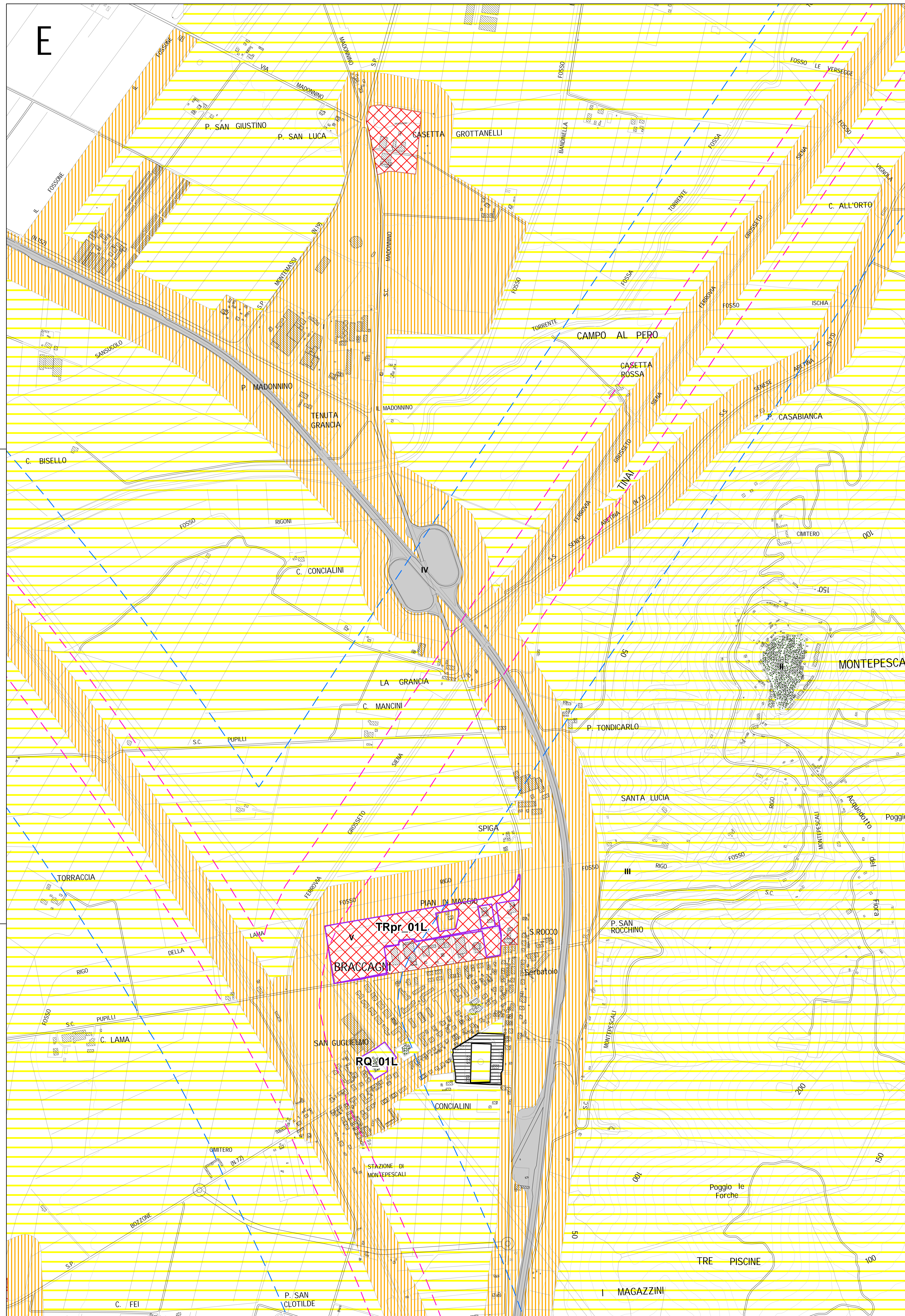

02-ROSELLE

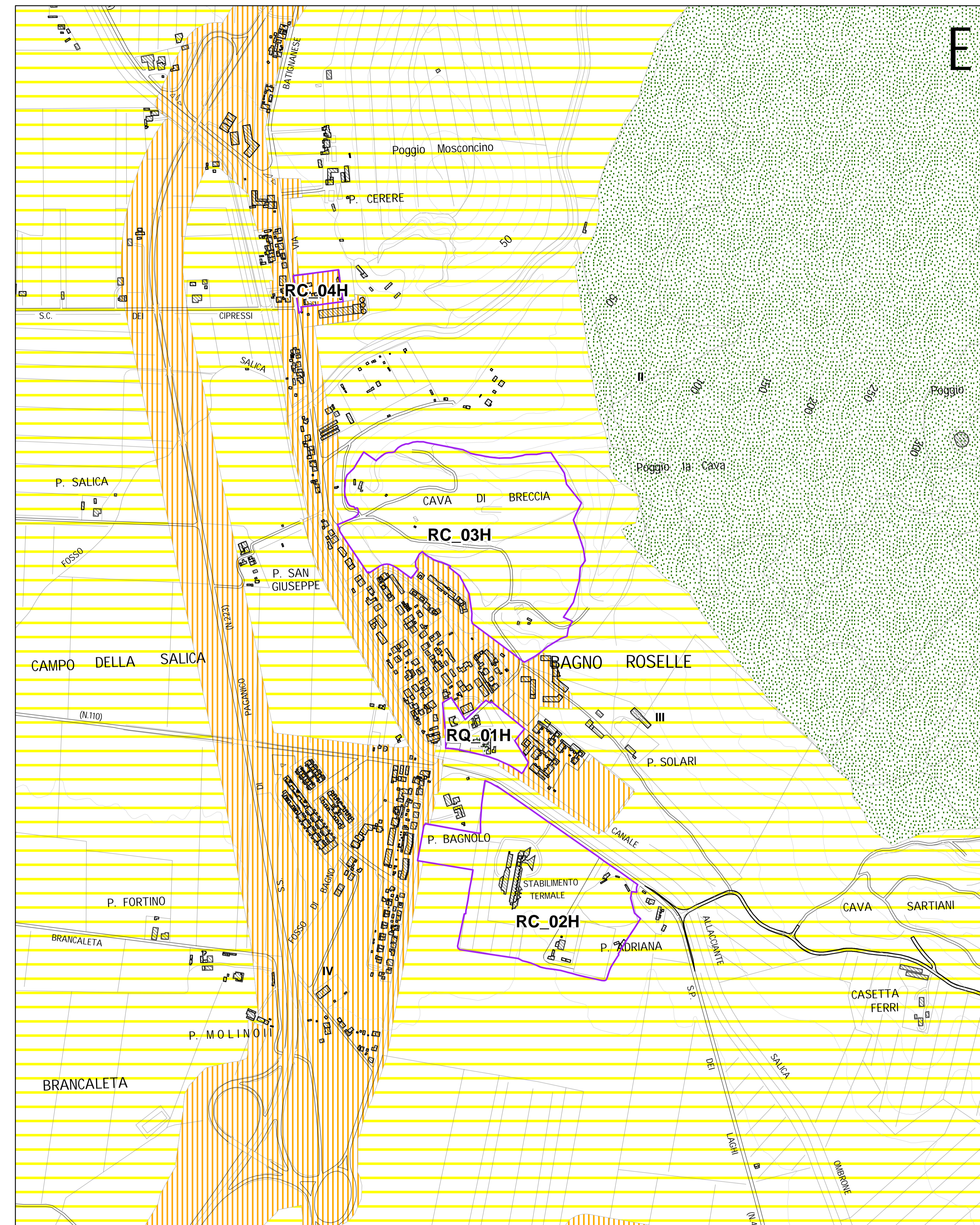

03-BATIGNANO

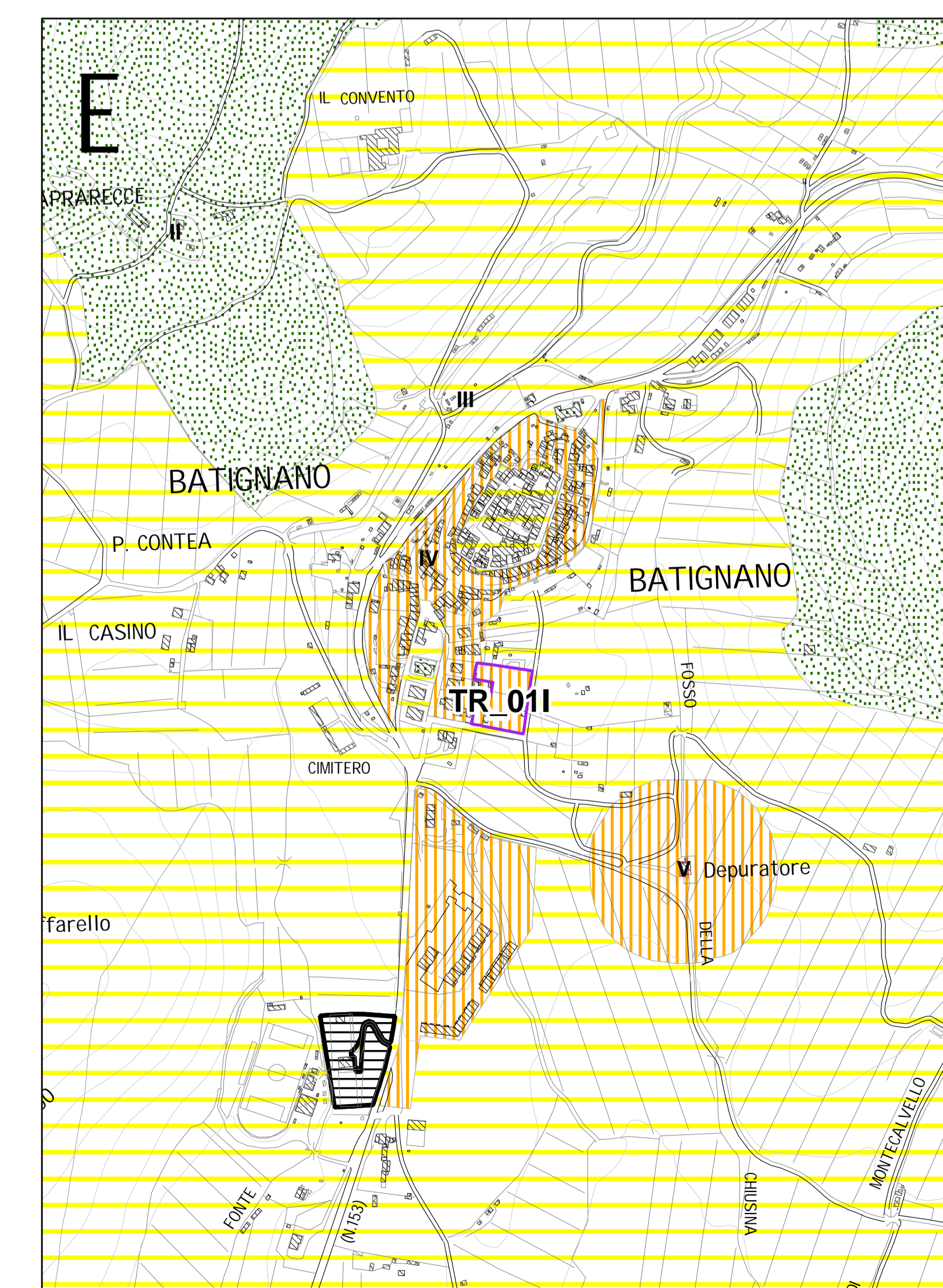

**P.C.C.A. Comune di Grosseto**

VARIANTE AL P.C.C.A.  
 Ai sensi dell'Art. 5 della L.R. 89/98 e S.M.I.

"REVISIONE E AGGIORNAMENTO DEL P.C.C.A. VIGENTE"  
 PARZIALE NUOVA ADOZIONE

Dirigente del Settore Ambientale  
 Dott. Ing. Giuseppe Morisco

Responsabile del procedimento  
 Dott. Arch. Maria Beatrice Renzetti

Garante per la comunicazione  
 Dott. Spartaco Betti

Elaborazione Grafica  
 Studio Agrambiente s.r.l.

Elaborazione Tecnica  
 Studio Agrambiente s.r.l. Via Siria 92  
 Dott. Luigi Nalesso  
 Tecnico competente in acustica ambientale  
 (n°28 dell'elenco della Provincia di Grosseto)

TITOLO dell'Elaborato:  
 ZONIZZAZIONE ACUSTICA: 01 BRACCAGNI  
 02 ROSELLE  
 03 BATIGNANO

Tavola n° GN03  
 1:5,000  
 Maggio 2013

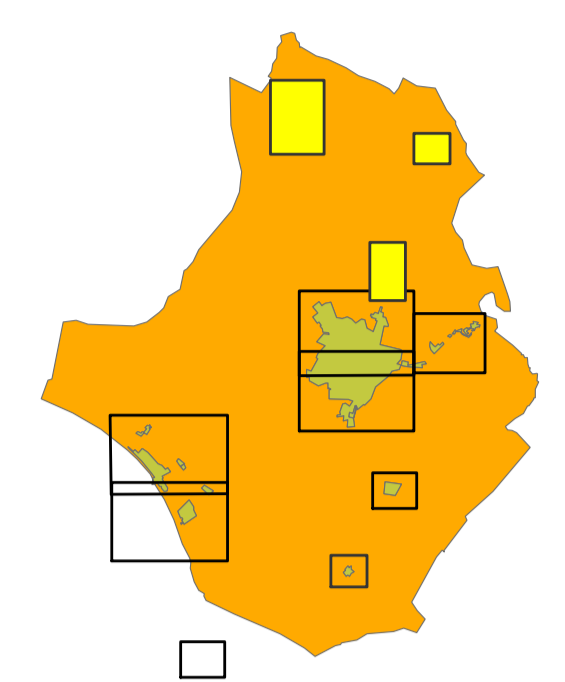

**Legenda**

- Limite Area Protetta
- Ferrovia fascia A (D.P.R. 459/98)
- Ferrovia fascia B (D.P.R. 459/98)
- Classi I - II - III - IV - V - VI
- A.S.T. Classe III
- A.S.T. Classe IV
- Parziale nuova adozione