

PLANIMETRIA

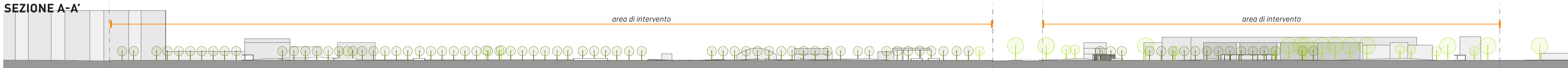
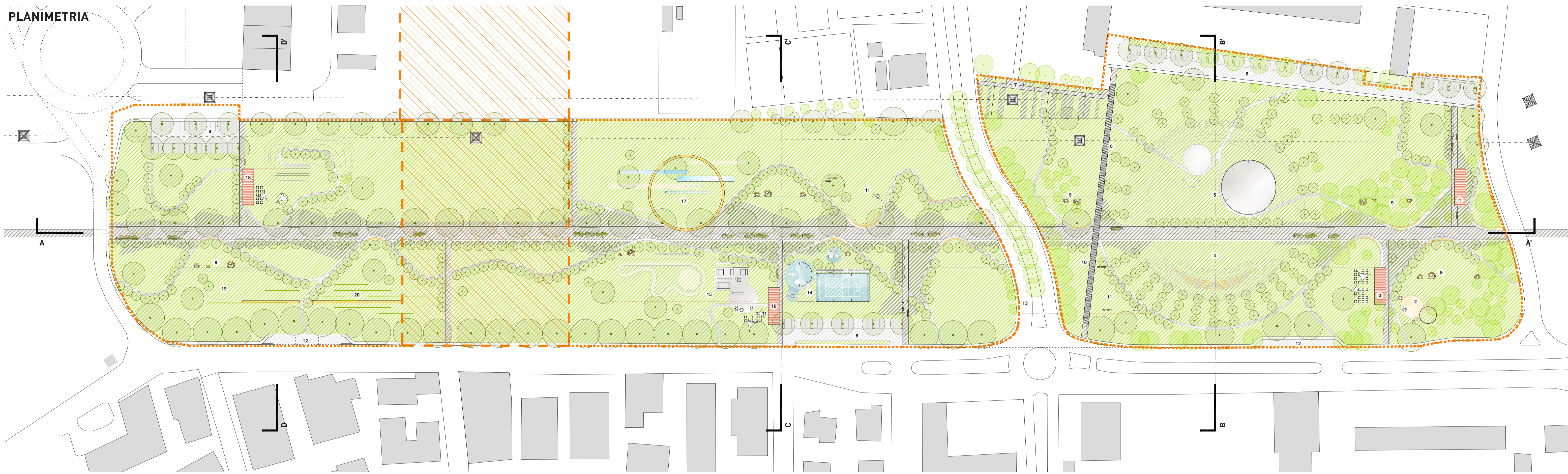

**PFTE**  
 PROGETTO DI FATTIBILITÀ  
 TECNICO-ECONOMICA

**IL PARCO DEL DIVERSIVO**  
 GROSSETO

La riqualificazione del corridoio urbano dell'ex canale di bonifica per il contributo alla neutralità climatica ed alla fruizione di spazi verdi urbani - lotto 2 - "il progetto generale degli spazi verdi fruibili, degli allestimenti di aree attrezzate e dei percorsi ciclo-pedonali"

CIG: ZD82F4179C

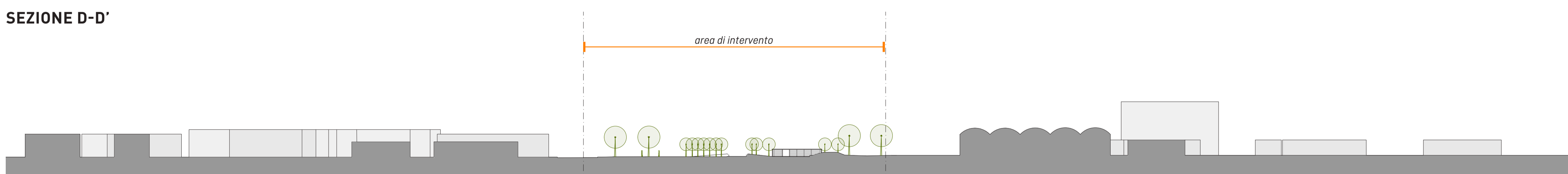
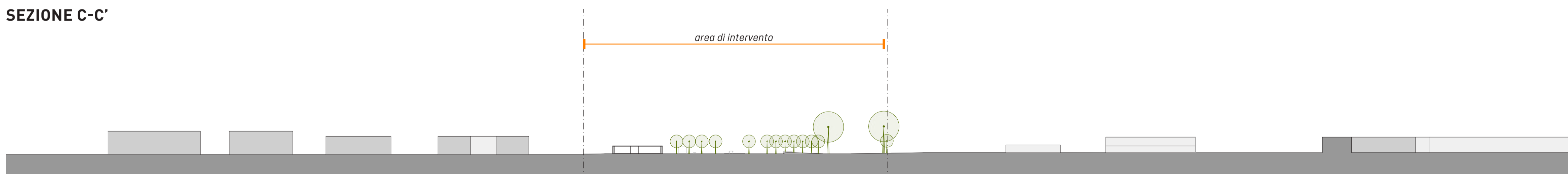
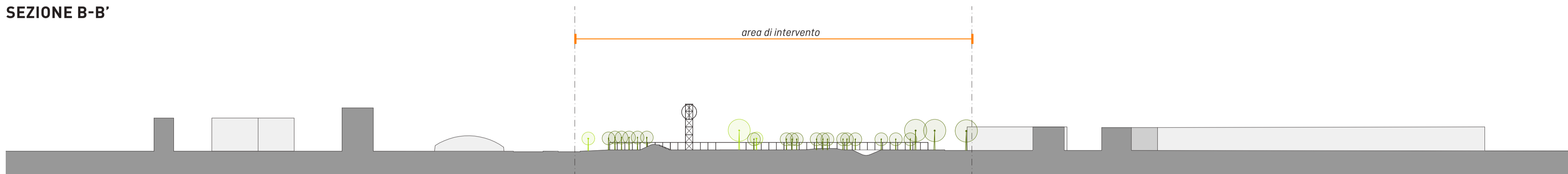

**Comune di Grosseto**  
 settore lavori pubblici,  
 manutenzioni e mobilità  
 Viale Sommino 50,  
 58100, Grosseto (Italia)

RUP:  
 architetto  
**Elisabetta Cinti**

DEC:  
 architetto junior  
**Michele Bottai**

CAPOGRUPPO:  
 architetto  
**Eugenio Salvetti**

Via del Chirlandolaio 3r,  
 50121, Firenze (Italia)  
 t. 055 9064073  
 p.iva 01547970531  
 salvetti@oksarchitetti.com  
 oksarchitetti.com

GRUPPO DI LAVORO:  
 architetto  
**Luca Scollo**

dott. agronomo  
**Paola Mainardi**

dott. forestale  
**Silvia Martelli**

ingegnere  
**Andrea Sorbi**

stato:  
 CONSEGNA

titolo elaborato:  
 PLANIMETRIA E SEZIONI

data: 16/03/2021 scala: 1:1000 codice elaborato: **SP.03**

- Percorsi ciclo-pedonali principali
- Sentieri pedonali
- Strutture in legno
- Sedute in legno
- Aree per attività varie
- Prato "rustico"
- Prato "rasato"
- Siepi, specie aromatiche, ghiaia
- Vasche d'acqua
- Alberi esistenti
- Alberi di progetto
- 01.** Punto mobilità sostenibile e informativo
- 02.** Area per bambini
- 03.** Punto ristoro, wc e magazzino per anfiteatro
- 04.** Anfiteatro per eventi sociali, culturali e concerti
- 05.** Area per manifestazioni e mercato
- 06.** Percorso ombreggiato
- 07.** Area di collegamento
- 08.** Parcheggio auto, moto e biciclette e punti ricarica
- 09.** Sedute circolari e tavoli
- 10.** Totem
- 11.** Area sgambamento cani recintata
- 12.** Fermata Bus
- 13.** Zona 30 (moderazione del traffico)
- 14.** Playground
- 15.** Area sportiva recintata
- 16.** Punto ristoro, wc e gestione area sportiva
- 17.** Percorso didattico/botanico (vasche d'acqua)
- 18.** Spazio per eventi e per la didattica
- 19.** Laboratori didattici all'aperto
- 20.** Percorso didattico/botanico (filari di vite)

elaborati scala 1:1000

